SK-DRG

Slovak Diagnosis Related Groups

Systém 2024

Definičná príručka
Zväzok 4
(DRG Q01Z-Z66Z)

© 2023 by Ministerstvo zdravotníctva Slovenskej republiky - Centrum pre klasifikačný systém a Institut für das Entgeltsystem im Krankenhaus GmbH (InEK), Siegburg, Nemecko

Všetky práva vyhradené.
Definičné príručky pre SK-DRG systém sú chránené podľa autorského zákona. Každé využitie presahujúce hranice medzinárodne platných zákonov o autorských právach a podmienok "Zmluvy o spolupráci pri zavádzaní systému DRG v Slovenskej republike" medzi Institut für das Entgeltsystem im Krankenhaus GmbH a Úradom pre dohľad nad zdravotnou starostlivosťou (ÚDZS) je bez písomného súhlasu MZSR neprípustné.

SK-DRG Systém 2024
Definičná príručka

Obsah

1 Zväzok 4 (DRG Q01Z-Z66Z)

MDC 16	Choroby krvi, krvotvorných orgánov a imunitného systému (DRG-skupiny Q01Z-Q61E)	1
MDC 17	Hematologické a zhubné nádory (DRG-skupiny R01A-R65B)	13
MDC 18A	HIV (DRG-skupiny S01Z-S65B)	53
MDC 18B	Infekčné a parazitové choroby (DRG-skupiny T01A-T77Z)	71
MDC 19	Psychické poruchy (DRG-skupiny U01Z-U66Z)	87
MDC 20	Alkoholom alebo užívaním drog vyvolané psychické poruchy (DRG-skupiny V40Z-V64Z)	99
MDC 21A	Polytrauma (DRG-skupiny W01A-W61B)	107
MDC 21B	Poranenia, otravy a toxické účinky užívania drog a liekov (DRG-skupiny X01A-X64Z)	223
MDC 22	Popáleniny (DRG-skupiny Y01Z-Y63Z)	385
MDC 23	Faktory ovplyvňujúce zdravotný stav a iné čerpanie zdrojov v zdravotníctve (DRG-skupiny Z01A-Z66Z)	425
Globálne funkcie		457
	OP-výkony nesúvisiace s HDg	457
	Určité OP-výkony	475
	Komplexné OP-výkony	593
	Komplikujúce komorbidity I	615
	Dialýza	627
	Polytrauma	633
	Výkon na viacerých lokalizáciach	649
	Komplexná intenzívna ZS > 1104 bodov	719
	Komplexná vačná rehabilitačná geriatrická ZS	725
	Vačná rehabilitácia	731
	Komplexná intenzívna ZS > 552 bodov	737
	Komplexné OP-výkony vo viacerých dňoch	743
	Určité OP-výkony v štyroch dňoch	763
	Predtransplantačná hospitalizácia	881
	Komplikujúce komorbidity pred-MDC	887

1 Zväzok 4 (DRG Q01Z-Z66Z) *Pokračovanie*

Multiviscerálny výkon	899
Komplikujúce komorbidity II	907
Komplikujúce komorbidity MDC 11	919
Komplexná vákuová terapia	929
Bez úmrtia alebo preloženia	1045
Exitus alebo preloženie	1051

MDC 16

Choroby krvi, krvotvorných orgánov a imunitného systému

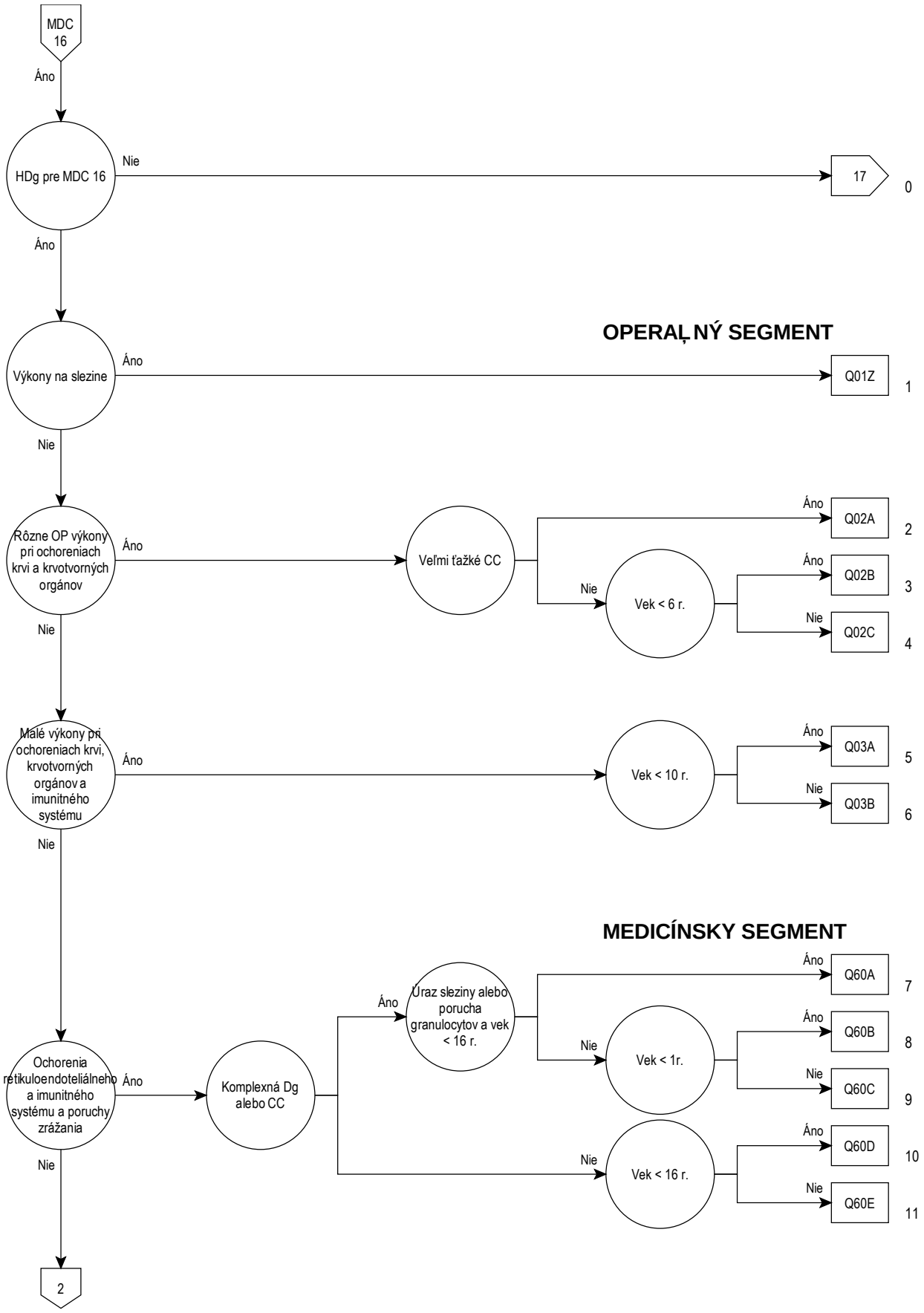
MDC 16
Áno
HDg pre MDC 16
Nie
17
0
Áno
OPERAĽNÝ SEGMENT
Výkony na slezine
Áno
Q01Z
1
Nie
Rôzne OP výkony pri ochoreniach krvi a krvotvorných orgánov
Áno
Veľmi ťažké CC
Áno
Q02A
2
Nie
Vek < 6 r.
Áno
Q02B
3
Nie
Q02C
4
Nie
Malé výkony pri ochoreniach krvi, krvotvorných orgánov a imunitného systému
Áno
Vek < 10 r.
Áno
Q03A
5
Nie
Q03B
6
Nie
MEDICÍNSKY SEGMENT
Ochorenia retikuloendoteliálneho a imunitného systému a poruchy zrážania
Áno
Komplexná Dg alebo CC
Áno
Úraz sleziny alebo porucha granulocytov a vek < 16 r.
Áno
Q60A
7
Nie
Vek < 1r.
Áno
Q60B
8
Nie
Q60C
9
Nie
Vek < 16 r.
Áno
Q60D
10
Nie
Q60E
11
Nie
2

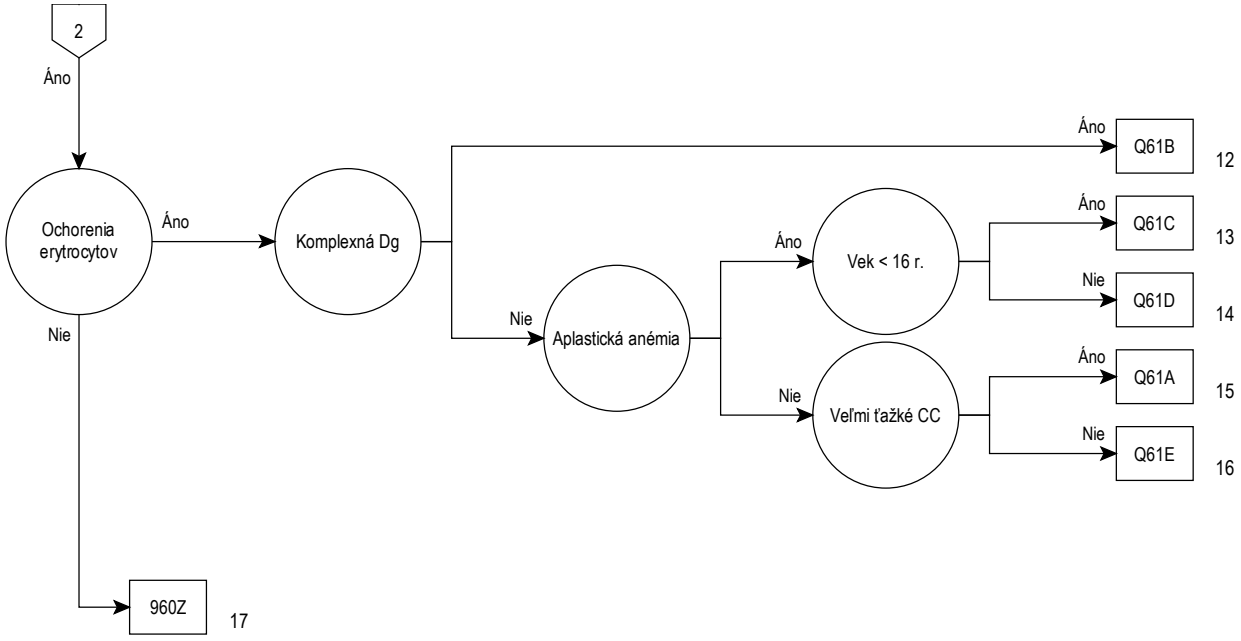
2
Áno
Ochorenia erytrocytov
Áno
Nie
960Z
17
Komplexná Dg
Áno
Q61B
12
Nie
Aplastická anémia
Áno
Vek < 16 r.
Áno
Q61C
13
Nie
Q61D
14
Nie
Veľmi ťažké CC
Áno
Q61A
15
Nie
Q61E
16

Rozhodovacia logika MDC 16

HDg v tabuľke MDC16-0

Hlavná diagnóza pre MDC 16 (MDC16-0)

A28.1	Choroba z mačacieho škrabnutia
C95.8	Leukémia refraktérna na štandardnú indukčnú liečbu
D15.0	Nezhubný nádor týmusu
D18.10	Lymfangióm - hygroma colli cysticum
D18.11	Lymfangióm axily
D18.12	Lymfangióm ingvíny
D18.13	Lymfangióm retroperitonea
D18.18	Lymfangióm na inom mieste
D18.19	Lymfangióm bez bližšieho určenia miesta
D36.0	Nezhubný nádor lymfatických uzlín
D47.2	Monoklonová gamapatia nejasného významu (MGUS)
D50.0	Anémia z nedostku železa pri chronických stratách krvi(D50.0)
D50.1	Sideropenická dysfágia
D50.8	Iná anémia z nedostatku železa
D50.9	Bližšie neurčená anémia z nedostatku železa
D51.0	Anémia z nedostatku vit.B12 zapríč.nedost.vnútor.faktora
D51.1	Anémia z ned.vit.B12 zapríč.sel.malabsc.vit.B12 s proteinúr.
D51.2	Anémia z nedostatku transkobalamínu II
D51.3	Iná anémia z nedostatku vitamínu B12 v potrave
D51.8	Iná anémia z nedostatku vitamínu B12
D51.9	Bližšie neurčená anémia z nedostatku vitamínu B12
D52.0	Anémia z nedostatku kyseliny listovej v potrave
D52.1	Anémia z nedostatku kyseliny listovej zapríč.liekmi
D52.8	Iná anémia z nedostatku kyseliny listovej
D52.9	Anémia z nedostatku kyseliny listovej,bliž.neurč.
D53.0	Anémia z nedostatku bielkovín
D53.1	Iná megaloblastová anémia,nezatriedená inde
D53.2	Skorbutová anémia
D53.8	Iná bližšie určená nutričná anémia
D53.9	Bližšie neurčená nutričná anémia
D55.0	Anémia zapríč.nedost.aktiv.glukóza-6-fosfát-dehydrogenázy
D55.1	Anémia zapríč.inou poruchou metabolizmu glutatiónu
D55.2	Anémia zapríčinená poruchou enzýmov glykolýzy
D55.3	Anémia zapríčinená poruchou metabolizmu nukleotidov
D55.8	Iná anémia zapríčinená poruchou enzýmov
D55.9	Anémia zapríčinená poruchou enzýmov,bliž.neurč.
D56.0	Alfa-talasémia
D56.1	Beta-talasémia
D56.2	Delta-beta-talasémia
D56.3	Talasemická črta
D56.4	Dedičné pretrvávanie fetálneho hemoglobínu
D56.8	Iná talasémia
D56.9	Talasémia,bližšie neurčená
D57.0	Kosáčikovitá anémia s krízou
D57.1	Kosáčikovitá anémia bez krízy
D57.2	Zdvojená heterozygotná kosáčikovitá choroba
D57.3	Kosáčikovitá črta
D57.8	Iná kosáčikovitá porucha
D58.0	Dedičná sférocytóza
D58.1	Dedičná eliptocytóza
D58.2	Iná hemoglobinopatia
D58.8	Iná dedičná hemolytická anémia,bližšie určená
D58.9	Dedičná hemolytická anémia,bližšie neurčená
D59.0	Autoimunitná hemolytická anémia zapríčinená liekmi
D59.1	Iná autoimunitná hemolytická anémia
D59.2	Neautoimunitná hemolytická anémia zapr.liek.
D59.4	Iná neautoimunitná hemolytická anémia
D59.5	Paroxyzmálna nočná hemoglobinúria
D59.6	Hemoglobinúria zapríč.hemolýzou z iných vonk.príčin
D59.8	Iná získaná hemolytická anémia
D59.9	Získaná hemolytická anémia,bližšie neurčená
D60.0	Chronická získaná čistá aplázia červených krviniek
D60.1	Prechodná získaná čistá aplázia červených krviniek
D60.8	Iná získaná čistá aplázia červených krviniek
D60.9	Získaná čistá aplázia červených krviniek,bližšie neurčená
D61.0	Vrodená aplastická anémia
D61.10	Aplastická anémia zapríčinená cytostatickou liečbou
D61.18	Iná aplastická anémia zapríčinená liekmi
D61.19	Aplastická anémia zapríčinená liekmi,bližšie neurčená
D61.2	Aplastická anémia z iných vonkajších príčin
D61.3	Idiopatická aplastická anémia
D61.8	Iná aplastická anémia,bližšie určená
D61.9	Aplastická anémia,bližšie neurčená
D62	Akútna posthemoragická anémia
D63.0	Anémia pri nádorových chorobách
D63.8	Anémia pri iných chron.chobách zatried.inde
D64.0	Dedičná sideroblastová [sideroachrestická] anémia
D64.1	Sekundárna sideroblastová anémia zapríč.ochorením
D64.2	Sekundárna sideroblastová anémia zapríč.liekmi toxic.lát.
D64.3	Iná sideroblastová [sideroachrestická] anémia
D64.4	Vrodená dyserytropoetická anémia
D64.8	Iná bližšie určená anémia
D64.9	Anémia,bližšie neurčená
D65.0	Získaná afibrinogenémia
D65.1	Diseminovaná intravaskulárna koagulácia[DIK, DIC]
D65.2	Získané fibrinolytické krvácanie
D65.9	Defibrinačný syndróm,bližšie neurčený
D66	Dedičný nedostatok faktora VIII
D67	Dedičný nedostatok faktora IX
D68.0	Von Willebrandova choroba
D68.1	Dedičný nedostatok faktora XI
D68.2	Dedičný nedostatok iných koagulačných faktorov
D68.30	Stav krvácavosti zapríčinený antikoagulanciami
D68.31	Stav krvácavosti zapríč.zvýš.protilátok proti faktoru VIII
D68.32	Stav krvác.zapr.zvýš.plazma.konc.protil.proti i.fak.zráž.krvi
D68.38	Iný stav krvác.zapr.i.a b.n.protilátkami
D68.4	Získaný nedostatok koagulačného faktora
D68.5	Primárny trombofilný stav (trombofília)
D68.6	Iný trombofilný stav (trombofília)
D68.8	Iná porucha zrážanlivosti krvi,bližšie určená
D68.9	Porucha zrážanlivosti krvi,bližšie neurčená
D69.0	Alergická purpura
D69.1	Kvalitatívna porucha doštičiek
D69.2	Iná netrombocytopenická purpura
D69.3	Idiopatická trombocytopenická purpura
D69.40	Iná primárna trombocytop.nereag.na transf.lieč.
D69.41	Iná primárna trombocytop.reag.na transf.lieč.
D69.52	Trombocytopénia indukovaná heparínom,typ I
D69.53	Trombocytopénia zapríčinená heparínom,typ II
D69.57	Iná sekundár.trombocytop.,označ.ako refrakt.na transf.lieč.
D69.58	Iná sekundár.trombocytop.,neozn.ako refrak.na transf.lieč.
D69.59	Sekundárna trombocytopénia, bližšie neurčená
D69.60	Trombocytop.,bliž.neu.označ.ako nereag.na transf.lieč.
D69.61	Trombocytop.,bliž.neu.neozn.ako nereag.na transf.lieč.
D69.8	Iný stav krvácavosti,bližšie určený
D69.9	Stav krvácavosti,bližšie neurčený
D70.0	Vrodená agranulocytóza a neutropénia
D70.10	Agranulocytóza a neutrop.zapr.liek.s krit.f.do 4 dni
D70.11	Agranulocytóz a neutrop.zapr.liek.s krit.f.10 do 20 dní
D70.12	Agranulocytóz a neutrop.zapr.liek.s krit f.20 a viac dní
D70.13	Agranulocytóz a neutrop.zapr.liek.s krit.f.4 do7 dní
D70.14	Agranulocytóz a neutrop.zapr.liek.s krit.f.7 do10 dní
D70.18	Agranulocytóz a neutrop.zapr.liek.s i.priebehom
D70.19	Agranulocytóz a neutrop.zapr.liek.,b.n.
D70.3	Iná agranulocytóza
D70.5	Cyklická neutropénia
D70.6	Iná neutropénia
D70.7	Neutropénia,bližšie neurčená

D71	Funkčná porucha polymorfonukleárnych neutrofilov
D72.0	Genetická anomália leukocytov
D72.1	Eozinofília
D72.8	Iná bližšie určená porucha leukocytov
D72.9	Porucha leukocytov,bližšie neurčená
D73.0	Hyposplenizmus
D73.1	Hypersplenizmus
D73.2	Chronická kongestívna splenomegália
D73.3	Absces sleziny
D73.4	Cysta sleziny
D73.5	Infarkt sleziny
D73.8	Iná choroba sleziny
D73.9	Choroba sleziny,bližšie neurčená
D74.0	Vrodená methemoglobinémia
D74.8	Iná methemoglobinémia
D74.9	Methemoglobinémia,bližšie neurčená
D75.0	Familiárna erytrocytóza
D75.1	Sekundárna polyglobúlia [polycytémia]
D75.8	Iná bliž.ur.choroba krvi a krvotvorných ústrojov
D75.9	Choroba krvi a krvotvorných ústrojov b.n.
D77	Iné poruchy krvi a krvotv.org.pri chor.z.i.
D80.0	Dedičná hypogamaglobulinémia
D80.1	Nefamiliárna hypogamaglobulinémia
D80.2	Selektívny nedostatok imunoglobulínu A [IgA]
D80.3	Selektívny nedostatok podtried imunoglobulínu G(IgG)
D80.4	Selektívny nedostatok imunoglobulínu M[IgM]
D80.5	Imunodeficit so zvýšeným imunoglobulínu M[IgM]
D80.6	Deficit protil.s takmer norm.imunoglob./s hyperimunog.
D80.7	Prechodná hypogamaglobulinémia v detstve
D80.8	Iný imunodeficit s prevahou nedostatku protilátok
D80.9	Imunodef.bliž.neurč s prevahou nedostatku protilátok
D81.0	Ťažký komb.imunodef.(SCID)s retikulovou dysgenézou
D81.1	Ťažký komb.imunodef.(SCID)s malým počtom T-bun.a B-buniek
D81.2	Ťažký komb.imunodef.(SCID)s malým/norm.počtom B-buniek
D81.4	Nezelofov syndróm
D81.6	Deficit hlavného komplexu histokompatibility I.triedy
D81.7	Deficit hlavného komplexu histokompatibility II.triedy
D81.8	Iný kombinovaný imunodeficit
D81.9	Kombinovaný imunodeficit,bližšie neurčený
D82.0	Wiskottov-Aldrichov syndróm
D82.1	Di Georgeov syndróm
D82.2	Imunodeficit spojený s disproporčným malým vzrastom
D82.3	Imunodef.spoj.s vrod.defektnou odpov.na EBV
D82.4	Syndróm nadbytku imunoglobulínu E [IgE]
D82.8	Imunodef.spojený s i.ťažkými poruchami,b.u.
D82.9	Imunodef.spojený s ťažkou poruchou,b.n.
D83.0	Bežný premen.imunodef.s prev.abnor.v počte a funkcii B-buniek
D83.1	Bežný premen.imunodeficit s prevaž.poruch.imunoreg.T-buniek
D83.2	Bežný premen.imunodeficit s autoprotil.proti B-/T-bunkám
D83.8	Iný bežný premenlivý imunodeficit
D83.9	Bežný premenlivý imunodeficit,bližšie neurčený
D84.0	Porucha lymfocytového funkčného antigénu 1[LFA-1]
D84.1	Porucha komplementového systému
D84.8	Iný imunodeficit,bližšie určený
D84.9	Imunodeficit,bližšie neurčený
D89.0	Polyklonálna hypergamaglobulinémia
D89.2	Hypergamaglobulinémia,bližšie neurčená
D89.3	Syndróm imunitnej obnovy
D89.8	Iná porucha s účaťou imun.mechan.,bliž.urč.,n.i.
D89.9	Porucha s účasťou imunitných mechan.,b.n.
D90	Imunodef.po ožiarení,po chemoter.a po i.imunosupr.výk.
E32.0	Pretrvávajúca hyperplázia týmusu
E32.1	Absces týmusu
E32.8	Iná choroba týmusu
E32.9	Choroba týmusu, bližšie neurčená
E83.1	Porucha metabolizmu železa
I88.1	Chronická lymfadenitída okr.mezenter.lymfadenitídy
I88.8	Iná nešpecifická lymfadenitída
I88.9	Nešpecifická lymfadenitída,bližšie neurčená
I89.8	Iné neinfekčné chor.lymfatických ciev a lymfat.uzlín,b.u.
I89.9	Neinfekčná choroba lymfatických ciev a lymfat.uzlín,b.n.
L04.0	Akútny zápal lymfatických uzlín tváre,hlavy a krku
L04.1	Akútny zápal lymfatických uzlín hrudníka
L04.2	Akútny zápal lymfatických uzlín hornej končatiny
L04.3	Akútny zápal lymfatických uzlín dolnej končatiny
L04.8	Akútny zápal lymfatických uzlín na inom mieste
L04.9	Akútny zápal lymfatických uzlín,bližšie neurčený
P53	Hemoragická choroba plodu a novorodenca
P55.0	Rh izoimunizácia plodu a novorodenca
P55.1	ABO izoimunizácia plodu a novorodenca
P55.8	Iná hemolytická choroba plodu a novorodenca
P55.9	Hemolytická chor.plodu a novorod.,b.n.
P60	Diseminovaná intravaskulárna koagul.plodu a novorod.
P61.0	Prechodná novorodenecká trombocytopénia
P61.2	Anémia nedonosených
P61.3	Vrodená anémia z fetálnej straty krvi
P61.4	Iná vrodená anémia,nezatriedené inde
P61.5	Prechodná novorodenecká neutropénia
P61.6	Iná prechodná novorodenecká porucha zrážania
Q89.0	Vrodená chyba sleziny
R16.1	Splenomegália,nezatriedená inde
R23.3	Spontánne ekchymózy
R59.0	Lokalizované zväčšenie lymfatických uzlín
R59.1	Generalizované zväčšenie lymfatických uzlín
R59.9	Zväčšenie lymfatických uzlín,bližšie neurčené
R71	Abnormality červených krviniek
R72	Abnormality bielych krviniek,nezatriedené inde
R75	Laboratórny dôkaz vírusu ľudskej imunodeficiencie (HIV)
R76.0	Zvýšený titer protilátky
R76.8	Iné abnormál.imuno.nálezy v krvnom sére,b.u.
R76.9	Abnormálny imuno.nález v krvnom sére,b.n.
S36.00	Poranenie slezinybližšie neurčené
S36.01	Hematóm sleziny
S36.02	Roztrhnutie puzdra sleziny,bez väčších trhlín parenchýmu
S36.03	Tržné poranenie sleziny vrátane parenchýmu
S36.04	Masívna ruptúra parenchýmu sleziny
S36.08	Iné poranenie sleziny
T80.3	Reakcia zapríčinená inkompatibilitou v systéme ABO
T80.4	Reakcia zapríčinená inkompatibilitou v systéme Rh
T80.8	Iná kompl.po infúzii,transf.a liečebnej injekcii
T80.9	Kompl.po infúzii,transf.a liečebnej injekcii,b.n.
T86.00	Zlyha.transpl.krv.kmeň.buniek
T86.01	Akút.choroba graft versus host[GVHD]:1.a 2.st.
T86.02	Akút.choroba graft versus host[GVHD]:3.a 4.st.
T86.03	Chron.choroba graft versus host,ohraničená forma
T86.04	Chron.choroba graft versus host,rozšírená forma
T86.09	Choroba graft versus host [GVHD]: bližšie neurčená

ADRG Q01 Výkony na slezine

Výk. v tabuľke Q01-1

DRG Q01Z Výkony na slezine

Výkon Q01-1

13m01	Biopsia s incíziou sleziny
13n0x	Biopsia s incíziou ostat. intraabdominál.orgánov
5m200.0	Parciálna splenektómia:laparotomicky
5m200.3	Parciálna splenektómia:laparoskopicky
5m201	Transabdominálna totálna splenektómia:laparot.
5m202	Splenektómia laparoskopicky
5m203	Splenektómia a dekonexia porto-systém.anastomóz:lpt
5m290	Sutúra sleziny
5m291	Autotransplantácia sleziny laparotomicky
5m292	Obalenie sleziny sieťkou
5m293.10	Marsupializácia cysty sleziny:laparotomicky
5m293.13	Marsupializácia cysty sleziny:laparoskopicky
5m293.20	Fenestrácia cysty sleziny, laparotomicky
5m293.21	Fenestrácia cysty sleziny, laparoskopicky
5m294.1	Excízia ektopického tkaniva sleziny
5m294.x	Excízia tkaniva sleziny, iná

ADRG Q02 Rôzne OP výkony pri ochoreniach krvi, krvotvorných orgánov a imunitného systému

Každý OP-výk. okrem tabuľka Q02-1

DRG Q02A Rôzne OP výkony pri ochoreniach krvi, krvotvorných orgánov a imunitného systému pri veľmi ťažkých CC

PCCL > 3

DRG Q02B Rôzne OP výkony pri ochoreniach krvi, krvotvorných orgánov a imunitného systému bez veľmi ťažkých CC, vek < 6 rokov

Vek < 6 r.

DRG Q02C Rôzne OP výkony pri ochoreniach krvi, krvotvorných orgánov a imunitného systému bez veľmi ťažkých CC, vek > 5 rokov

Výkon Q02-1

12m11.0↔	Perkut.(ihl.)biopsia lymf.uzlín krku
12m11.1↔	Perkut.(ihl.)biopsia suprakl.lymf.uzlín(Virchow u)
12m11.2↔	Perkut.(ihl.)biopsia axilárnych lymf.uzlín
12m11.3	Perkut.(ihl.)biopsia mediastinál.lymf.uzlín
12m11.4	Perkut.(ihl.)biopsia paraaortál.lymf.uzlín
12m11.5↔	Perkut.(ihl.)biopsia iliakálnych lymf.uzlín
12m11.6↔	Perkut.(ihl.)biopsia lymf.uzlín panvy
12m11.7↔	Perkut.(ihl.)biopsia inguinál.lymf.uzlín
12m13	Perkut.(ihl.)biopsia týmusu
12m1x↔	Perkut.(ihl.)biops.lymf.u.slez.a týmusu,ostatné
12m21.0↔	Perk.(ihl.)biopsia LU krku s použ.zobr.met.
12m21.1↔	Perk.(ihl.)biopsia suprakl.LU(Virchow u.)s použ.zobr.met.
12m21.2↔	Perk.(ihl.)biopsia axilár.LU s použ.zobr.met.
12m21.3	Perk.(ihl.)biopsia mediastin.LU s použ.zobr.met.
12m21.4	Perk.(ihl.)biopsia paraaortál.LU s použ.zobr.met.
12m21.5↔	Perk.(ihl.)biopsia iliakál.LU s použ.zobr.met.
12m21.6↔	Perk.(ihl.)biopsia LU panvy s použ.zobr.met.
12m21.7↔	Perk.(ihl.)biopsia inguin.LU s použ.zobr.met.
12m23	Perk.(ihl.)biopsia týmusu s použ.zobr.met.
12m2x↔	Perk.(ihl.)biops.LU,slez.týmusu zobr.met.,ostatné
13m10.0↔	Biopsia s incíziou cervikál.lymfatických uzlín
13m10.1↔	Biopsia s incíziou supraklavikul.lymfatických uzlín
13m10.2↔	Biopsia s incíziou axilár.lymfatických uzlín
13m10.6↔	Biopsia s incíziou inguinál.lymfatických uzlín
13m10.x↔	Biopsia s incíziou ostatných lymfatických uzlín
13t20.0	Biopsia s incíz.skapuly, klavikuly, costae, sterna
13t20.1↔	Biopsia s incíziou humeru
13t20.2↔	Biopsia s incíziou radia a ulny
13t20.3↔	Biopsia s incíz.karpál., MTC a falangeál.kostí ruky
13t20.4	Biopsia s incíziou chrbtice
13t20.5	Biopsia s incíziou panvy
13t20.6↔	Biopsia s incíziou femuru a pately
13t20.7↔	Biopsia s incíziou tibie a fibuly
13t20.8↔	Biopsia s incíz. tarzál., MTT a falangeál.kostí nohy
5g300	Excízia hrotu alebo tela jazyka
5g301	Excízia z bázy jazyka
5g302	Exstirpácia cudzieho telesa z jazyka
5g303	Transorál.resek.nádoru koreňa jazyka a priľah.štrukt.
5g304	Incízia jazyka
5g404↔	Excízia priušnej žľazy
5g607.0	Adenoidektómia otvorene chirurgicky
5g607.1	Adenoidektómia endoskopicky
5g921.10	Transorálna resekcia nádoru mäkkého podnebia
5g921.11	Transorálna resekcia nádoru laterálnej steny orofaryngu
5g921.12	Transorálna resekcia nádoru tela jazyka
5g921.13	Transmandibulár.res.nádoru jazyka a priľahlých štruktúr
5m100	Exstirpácia lymfatickej uzliny
5m101	Exstirpácia supraklavikulárnych LU jednostranne
5m102↔	Exstirpácia axilárnych LU jednostranne
5m106	Diagnostická excízia z nádoru mäkkých tkanív krku
5m130	Exstirpácia viacerých LU z toho istého miesta
5m131	Selektívna disekcia cervikálnych LU jednostranne
5m132	Bloková disekcia supraklavikulárnych LU jednostranne
5m133↔	Bloková disekcia axilárnych LU jednostranne
5m134↔	Exenterácia axily,disekcia axily jednostranne
5m136.0	Disekcia supramezokolických lymfatických uzlín:laparot.
5m136.3	Disekcia supramezokolických lymfatických uzlín:laparos.
5m137.0	Disekcia inframezokolických lymfatických uzlín:laparot.
5m137.3	Disekcia inframezokolických lymfatických uzlín:laparos.
5m139	Disekcia inguinálnych LU (príp.ilioinguinálna disekcia)
5m13c	Bloková disekcia iných lymfatických uzlín
5m13d.8	Paraaortálna lymfadenektómia:roboticky
5n110	Lok.otvorená excízia ch.zm.žaludočného tk.
5n111	Lok.laparoskop.excízia ch.zm.žaludočného tk.
5n113.0	Lok.otv.chir.deštr.chor.zmen.žalúdoč.tk.elektrokoaguláciou
5n113.1	Lok.otv.chir.deštr.ch.zm.žalúd.tk.laser.koaguláciou
5n113.2	Lok.otv.chir.deštr.ch.zm.žalúd.tk.termokoaguláciou
5n113.3	Lok.otv.chir.deštr.ch.zm.žalúd.tk.kryokoaguláciou
5n113.4	Lok.otv.chir.deštr.ch.zm.žalúd.tk.fotodynamic.liečbou
5n113.x	Lok.otv.chir.deštrukcia chorob.zmen.žalúdoč.tk.iným spôs.
5n114.0	Lok.laparosk.deštr.ch.zm.žalúd.tk.elektrokoaguláciou
5n114.1	Lok.laparosk.deštr.ch.zm.žalúd.tk.laser.koaguláciou
5n114.2	Lok.laparosk.deštr.ch.zm.žalúd.tk.termokoaguláciou
5n114.3	Lok.laparosk.deštr.ch.zm.žalúd.tk.kryokoaguláciou
5n114.4	Lok.laparosk.deštr.ch.zm.žalúd.tk.fotodynam.liečbou
5n114.x	Lok.laparosk.deštr.ch.zm.žalúdočného tk.,ost.

5n115.0	Lok.esk.deštruk.chor.zmen.žalúdoč.tk.elektrokoaguláciou
5n115.2	Lok.esk.deštruk.ch.zmen.žalúdoč.tk.termokoaguláciou
5n115.3	Lok.esk.deštruk.ch.zmen.žalúdoč.tk.kryokoaguláciou
5n115.5	Lokálna end deš chorobou zmeneného žal tk arg
5n115.6	Lokálna end deš chorobou zmeneného žal tk koa
5n219.0	Esk deštr. chor.tk.ten.čr.jednod.(Push-tech):elektrokoag.
5n219.2	Esk deštr. chor.tk.tenk.čr.jednoduchá:termokoagul.
5n45a	Ligatúra hemoroidov
5n45c	Excízia hemoroidov
5n45d	Deštrukcia hemoroidov
5n45e	Operačné ošetrenie hemoroidov so staplerom
5n45f	Excízia hemoroidov s plastickou rekonštrukciou
5n45g.0	Ligatúra 1 a.haemoroidalis bez rektoanál.rekonštr.
5n45g.1	Ligatúra 1 a. haemoroidalis s rektoanál.rekonštr.
5o353	OP evakuácia tamponády moč.mech:transuretr.
5u110.0↔	Excízia ihlou označenej lézie prsníka:1lézia
5u110.1↔	Excízia ihlou označenej lézie prsníka:viacpočet.lézia
5u111.1	Excízia nádoru prsníka
5u122	Parciálna mastektómia s disekciou lymfatických uzlín
5u123.1	Madenova mastektómia s disekciou axilárnych LU

ADRG Q03 Malé výkony pri ochoreniach krvi, krvotvorných orgánov a imunitného systému

Výk. v tabuľke Q02-1

DRG Q03A Malé výkony pri ochoreniach krvi, krvotvorných orgánov a imunitného systému, vek < 10 rokov

Vek < 10 r.

DRG Q03B Malé výkony pri ochoreniach krvi, krvotvorných orgánov a imunitného systému, vek > 9 rokov

Výkon Q02-1

Pozri stranu 7.

ADRG Q60 Ochorenia retikuloendoteliálneho systému, imunitného systému a poruchy zrážania krvi

Min. 1 HDg v tabuľke Q60-1

DRG Q60A Ochorenia retikuloendoteliálneho systému, imunitného systému a poruchy zrážania krvi s komplexnou diagnózou alebo CC, s poranením sleziny alebo s poruchou granulocytov, vek < 16 rokov

(Min. 1 HDg v tabuľke Q60-2 alebo PCCL > 1) a min. 1 HDg v tabuľke Q60-3 a Vek < 16 r.

DRG Q60B Ochorenia retikuloendoteliálneho systému, imunitného systému a poruchy zrážania krvi s komplexnou diagnózou alebo CC, bez poranenia sleziny bez poruchy granulocytov, vek < 1 rok

(Min. 1 HDg v tabuľke Q60-2 alebo PCCL > 1) a Vek < 1 r.

DRG Q60C Ochorenia retikuloendoteliálneho systému, imunitného systému a poruchy zrážania krvi s komplexnou diagnózou alebo CC, bez poranenia sleziny bez poruchy granulocytov, vek > 15 rokov

Min. 1 HDg v tabuľke Q60-2 alebo PCCL > 1

DRG Q60D Ochorenia retikuloendoteliálneho systému, imunitného systému a poruchy zrážania krvi, bez komplexnej diagnózy, bez CC, vek < 16 rokov

Vek < 16 r.

DRG Q60E Ochorenia retikuloendoteliálneho systému, imunitného systému a poruchy zrážania krvi, bez komplexnej diagnózy, bez CC, vek > 15 rokov

Diagnóza Q60-1

A28.1	Choroba z mačacieho škrabnutia
D15.0	Nezhubný nádor týmusu
D18.10	Lymfangióm - hygroma colli cysticum
D18.11	Lymfangióm axily
D18.12	Lymfangióm ingvíny
D18.13	Lymfangióm retroperitonea
D18.18	Lymfangióm na inom mieste
D18.19	Lymfangióm bez bližšieho určenia miesta
D36.0	Nezhubný nádor lymfatických uzlín
D47.2	Monoklonová gamapatia nejasného významu (MGUS)
D65.0	Získaná afibrinogenémia
D65.1	Diseminovaná intravaskulárna koagulácia[DIK, DIC]

D65.2	Získané fibrinolytické krvácanie
D65.9	Defibrinačný syndróm,bližšie neurčený
D66	Dedičný nedostatok faktora VIII
D67	Dedičný nedostatok faktora IX
D68.0	Von Willebrandova choroba
D68.1	Dedičný nedostatok faktora XI
D68.2	Dedičný nedostatok iných koagulačných faktorov
D68.30	Stav krvácavosti zapríčinený antikoagulanciami
D68.31	Stav krvácavosti zapríč.zvýš.protilátok proti faktoru VIII
D68.32	Stav krvác.zapr.zvýš.plazma.konc.protil.proti i.fak.zráž.krvi
D68.38	Iný stav krvác.zapr.i.a b.n.protilátkami
D68.4	Získaný nedostatok koagulačného faktora
D68.5	Primárny trombofilný stav (trombofília)
D68.6	Iný trombofilný stav (trombofília)
D68.8	Iná porucha zrážanlivosti krvi,bližšie určená
D68.9	Porucha zrážanlivosti krvi,bližšie neurčená
D69.0	Alergická purpura
D69.1	Kvalitatívna porucha doštičiek
D69.2	Iná netrombocytopenická purpura
D69.3	Idiopatická trombocytopenická purpura
D69.40	Iná primárna trombocytop.nereag.na transf.lieč.
D69.41	Iná primárna trombocytop.reag.na transf.lieč.
D69.52	Trombocytopénia indukovaná heparínom,typ I
D69.53	Trombocytopénia zapríčinená heparínom,typ II
D69.57	Iná sekundár.trombocytop.,označ.ako refrakt.na transf.lieč.
D69.58	Iná sekundár.trombocytop.,neozn.ako refrak.na transf.lieč.
D69.59	Sekundárna trombocytopénia, bližšie neurčená
D69.60	Trombocytop.,bliž.neu.označ.ako nereag.na transf.lieč.
D69.61	Trombocytop.,bliž.neu.neozn.ako nereag.na transf.lieč.
D69.8	Iný stav krvácavosti,bližšie určený
D69.9	Stav krvácavosti,bližšie neurčený
D70.0	Vrodená agranulocytóza a neutropénia
D70.10	Agranulocytóza a neutrop.zapr.liek.s krit.f.do 4 dni
D70.11	Agranulocytóz a neutrop.zapr.liek.s krit.f.10 do 20 dní
D70.12	Agranulocytóz a neutrop.zapr.liek.s krit f.20 a viac dní
D70.13	Agranulocytóz a neutrop.zapr.liek.s krit.f.4 do7 dní
D70.14	Agranulocytóz a neutrop.zapr.liek.s krit.f.7 do10 dní
D70.18	Agranulocytóz a neutrop.zapr.liek.s i.priebehom
D70.19	Agranulocytóz a neutrop.zapr.liek.,b.n.
D70.3	Iná agranulocytóza
D70.5	Cyklická neutropénia
D70.6	Iná neutropénia
D70.7	Neutropénia,bližšie neurčená
D71	Funkčná porucha polymorfonukleárnych neutrofilov
D72.0	Genetická anomália leukocytov
D72.1	Eozinofília
D72.8	Iná bližšie určená porucha leukocytov
D72.9	Porucha leukocytov,bližšie neurčená
D73.0	Hyposplenizmus
D73.1	Hypersplenizmus
D73.2	Chronická kongestívna splenomegália
D73.3	Absces sleziny
D73.4	Cysta sleziny
D73.5	Infarkt sleziny
D73.8	Iná choroba sleziny
D73.9	Choroba sleziny,bližšie neurčená
D75.0	Familiárna erytrocytóza
D75.1	Sekundárna polyglobúlia [polycytémia]
D75.8	Iná bliž.ur.choroba krvi a krvotvorných ústrojov
D75.9	Choroba krvi a krvotvorných ústrojov b.n.
D80.0	Dedičná hypogamaglobulinémia
D80.1	Nefamiliárna hypogamaglobulinémia
D80.2	Selektívny nedostatok imunoglobulínu A [IgA]
D80.3	Selektívny nedostatok podtried imunoglobulínu G(IgG)
D80.4	Selektívny nedostatok imunoglobulínu M[IgM]
D80.5	Imunodeficit so zvýšeným imunoglobulínu M[IgM]
D80.6	Deficit protil.s takmer norm.imunoglob./s hyperimunog.
D80.7	Prechodná hypogamaglobulinémia v detstve
D80.8	Iný imunodeficit s prevahou nedostatku protilátok
D80.9	Imunodef.bliž.neurč s prevahou nedostatku protilátok
D81.0	Ťažký komb.imunodef.(SCID)s retikulovou dysgenézou
D81.1	Ťažký komb.imunodef.(SCID)s malým počtom T-bun.a B-buniek
D81.2	Ťažký komb.imunodef.(SCID)s malým/norm.počtom B-buniek
D81.4	Nezelofov syndróm
D81.6	Deficit hlavného komplexu histokompatibility I.triedy
D81.7	Deficit hlavného komplexu histokompatibility II.triedy
D81.8	Iný kombinovaný imunodeficit
D81.9	Kombinovaný imunodeficit,bližšie neurčený
D82.0	Wiskottov-Aldrichov syndróm
D82.1	Di Georgeov syndróm
D82.2	Imunodeficit spojený s disproporčným malým vzrastom
D82.3	Imunodef.spoj.s vrod.defektnou odpov.na EBV
D82.4	Syndróm nadbytku imunoglobulínu E [IgE]
D82.8	Imunodef.spojený s i.ťažkými poruchami,b.u.
D82.9	Imunodef.spojený s ťažkou poruchou,b.n.
D83.0	Bežný premen.imunodef.s prev.abnor.v počte a funkcii B-buniek
D83.1	Bežný premen.imunodeficit s prevaž.poruch.imunoreg.T-buniek
D83.2	Bežný premen.imunodeficit s autoprotil.proti B-/T-bunkám
D83.8	Iný bežný premenlivý imunodeficit
D83.9	Bežný premenlivý imunodeficit,bližšie neurčený
D84.0	Porucha lymfocytového funkčného antigénu 1[LFA-1]
D84.1	Porucha komplementového systému
D84.8	Iný imunodeficit,bližšie určený
D84.9	Imunodeficit,bližšie neurčený
D89.0	Polyklonálna hypergamaglobulinémia
D89.2	Hypergamaglobulinémia,bližšie neurčená
D89.3	Syndróm imunitnej obnovy
D89.8	Iná porucha s účaťou imun.mechan.,bliž.urč.,n.i.
D89.9	Porucha s účasťou imunitných mechan.,b.n.
D90	Imunodef.po ožiarení,po chemoter.a po i.imunosupr.výk.
E32.0	Pretrvávajúca hyperplázia týmusu
E32.1	Absces týmusu
E32.8	Iná choroba týmusu
E32.9	Choroba týmusu, bližšie neurčená
I88.1	Chronická lymfadenitída okr.mezenter.lymfadenitídy
I88.8	Iná nešpecifická lymfadenitída
I88.9	Nešpecifická lymfadenitída,bližšie neurčená
I89.8	Iné neinfekčné chor.lymfatických ciev a lymfat.uzlín,b.u.
I89.9	Neinfekčná choroba lymfatických ciev a lymfat.uzlín,b.n.
L04.0	Akútny zápal lymfatických uzlín tváre,hlavy a krku
L04.1	Akútny zápal lymfatických uzlín hrudníka
L04.2	Akútny zápal lymfatických uzlín hornej končatiny
L04.3	Akútny zápal lymfatických uzlín dolnej končatiny
L04.8	Akútny zápal lymfatických uzlín na inom mieste
L04.9	Akútny zápal lymfatických uzlín,bližšie neurčený
P53	Hemoragická choroba plodu a novorodenca
P60	Diseminovaná intravaskulárna koagul.plodu a novorod.
P61.0	Prechodná novorodenecká trombocytopénia
P61.5	Prechodná novorodenecká neutropénia
P61.6	Iná prechodná novorodenecká porucha zrážania
Q89.0	Vrodená chyba sleziny
R16.1	Splenomegália,nezatriedená inde
R23.3	Spontánne ekchymózy
R59.0	Lokalizované zväčšenie lymfatických uzlín
R59.1	Generalizované zväčšenie lymfatických uzlín
R59.9	Zväčšenie lymfatických uzlín,bližšie neurčené
R72	Abnormality bielych krviniek,nezatriedené inde
R76.0	Zvýšený titer protilátky
R76.8	Iné abnormál.imuno.nálezy v krvnom sére,b.u.
R76.9	Abnormálny imuno.nález v krvnom sére,b.n.
S36.00	Poranenie slezinybližšie neurčené
S36.01	Hematóm sleziny
S36.02	Roztrhnutie puzdra sleziny,bez väčších trhlín parenchýmu
S36.03	Tržné poranenie sleziny vrátane parenchýmu
S36.04	Masívna ruptúra parenchýmu sleziny
S36.08	Iné poranenie sleziny
T86.00	Zlyha.transpl.krv.kmeň.buniek
T86.01	Akút.choroba graft versus host[GVHD]:1.a 2.st.
T86.02	Akút.choroba graft versus host[GVHD]:3.a 4.st.

T86.03	Chron.choroba graft versus host,ohraničená forma
T86.04	Chron.choroba graft versus host,rozšírená forma
T86.09	Choroba graft versus host [GVHD]: bližšie neurčená

Diagnóza Q60-2

A28.1	Choroba z mačacieho škrabnutia
D15.0	Nezhubný nádor týmusu
D47.2	Monoklonová gamapatia nejasného významu (MGUS)
D65.0	Získaná afibrinogenémia
D65.1	Diseminovaná intravaskulárna koagulácia[DIK, DIC]
D65.2	Získané fibrinolytické krvácanie
D65.9	Defibrinačný syndróm,bližšie neurčený
D66	Dedičný nedostatok faktora VIII
D67	Dedičný nedostatok faktora IX
D68.0	Von Willebrandova choroba
D68.1	Dedičný nedostatok faktora XI
D68.2	Dedičný nedostatok iných koagulačných faktorov
D68.30	Stav krvácavosti zapríčinený antikoagulanciami
D68.31	Stav krvácavosti zapríč.zvýš.protilátok proti faktoru VIII
D68.32	Stav krvác.zapr.zvýš.plazma.konc.protil.proti i.fak.zráž.krvi
D68.38	Iný stav krvác.zapr.i.a b.n.protilátkami
D68.4	Získaný nedostatok koagulačného faktora
D68.5	Primárny trombofilný stav (trombofília)
D68.6	Iný trombofilný stav (trombofília)
D68.8	Iná porucha zrážanlivosti krvi,bližšie určená
D69.0	Alergická purpura
D69.1	Kvalitatívna porucha doštičiek
D69.2	Iná netrombocytopenická purpura
D69.3	Idiopatická trombocytopenická purpura
D69.40	Iná primárna trombocytop.nereag.na transf.lieč.
D69.41	Iná primárna trombocytop.reag.na transf.lieč.
D69.52	Trombocytopénia indukovaná heparínom,typ I
D69.53	Trombocytopénia zapríčinená heparínom,typ II
D69.57	Iná sekundár.trombocytop.,označ.ako refrakt.na transf.lieč.
D69.58	Iná sekundár.trombocytop.,neozn.ako refrak.na transf.lieč.
D69.59	Sekundárna trombocytopénia, bližšie neurčená
D69.60	Trombocytop.,bliž.neu.označ.ako nereag.na transf.lieč.
D69.61	Trombocytop.,bliž.neu.neozn.ako nereag.na transf.lieč.
D70.0	Vrodená agranulocytóza a neutropénia
D70.10	Agranulocytóza a neutrop.zapr.liek.s krit.f.do 4 dni
D70.11	Agranulocytóz a neutrop.zapr.liek.s krit.f.10 do 20 dní
D70.12	Agranulocytóz a neutrop.zapr.liek.s krit f.20 a viac dní
D70.13	Agranulocytóz a neutrop.zapr.liek.s krit.f.4 do7 dní
D70.14	Agranulocytóz a neutrop.zapr.liek.s krit.f.7 do10 dní
D70.18	Agranulocytóz a neutrop.zapr.liek.s i.priebehom
D70.19	Agranulocytóz a neutrop.zapr.liek.,b.n.
D70.3	Iná agranulocytóza
D70.5	Cyklická neutropénia
D70.6	Iná neutropénia
D70.7	Neutropénia,bližšie neurčená
D71	Funkčná porucha polymorfonukleárnych neutrofilov
D72.0	Genetická anomália leukocytov
D72.1	Eozinofília
D73.1	Hypersplenizmus
D73.2	Chronická kongestívna splenomegália
D73.3	Absces sleziny
D73.5	Infarkt sleziny
D73.8	Iná choroba sleziny
D75.0	Familiárna erytrocytóza
D75.1	Sekundárna polyglobúlia [polycytémia]
D75.8	Iná bliž.ur.choroba krvi a krvotvorných ústrojov
D75.9	Choroba krvi a krvotvorných ústrojov b.n.
D81.1	Ťažký komb.imunodef.(SCID)s malým počtom T-bun.a B-buniek
D81.2	Ťažký komb.imunodef.(SCID)s malým/norm.počtom B-buniek
D81.9	Kombinovaný imunodeficit,bližšie neurčený
D82.0	Wiskottov-Aldrichov syndróm
D82.1	Di Georgeov syndróm
D82.2	Imunodeficit spojený s disproporčným malým vzrastom
D82.3	Imunodef.spoj.s vrod.defektnou odpov.na EBV
D83.0	Bežný premen.imunodef.s prev.abnor.v počte a funkcii B-buniek
D83.1	Bežný premen.imunodeficit s prevaž.poruch.imunoreg.T-buniek
D83.8	Iný bežný premenlivý imunodeficit
D83.9	Bežný premenlivý imunodeficit,bližšie neurčený
D84.8	Iný imunodeficit,bližšie určený
D84.9	Imunodeficit,bližšie neurčený
D89.0	Polyklonálna hypergamaglobulinémia
D89.2	Hypergamaglobulinémia,bližšie neurčená
D89.3	Syndróm imunitnej obnovy
D89.8	Iná porucha s účaťou imun.mechan.,bliž.urč.,n.i.
D90	Imunodef.po ožiarení,po chemoter.a po i.imunosupr.výk.
E32.0	Pretrvávajúca hyperplázia týmusu
E32.1	Absces týmusu
I89.8	Iné neinfekčné chor.lymfatických ciev a lymfat.uzlín,b.u.
P53	Hemoragická choroba plodu a novorodenca
P60	Diseminovaná intravaskulárna koagul.plodu a novorod.
P61.0	Prechodná novorodenecká trombocytopénia
P61.6	Iná prechodná novorodenecká porucha zrážania
Q89.0	Vrodená chyba sleziny
R16.1	Splenomegália,nezatriedená inde
R59.1	Generalizované zväčšenie lymfatických uzlín
S36.00	Poranenie slezinybližšie neurčené
S36.01	Hematóm sleziny
S36.02	Roztrhnutie puzdra sleziny,bez väčších trhlín parenchýmu
S36.03	Tržné poranenie sleziny vrátane parenchýmu
S36.08	Iné poranenie sleziny

Diagnóza Q60-3

D71	Funkčná porucha polymorfonukleárnych neutrofilov
S36.00	Poranenie slezinybližšie neurčené
S36.01	Hematóm sleziny
S36.02	Roztrhnutie puzdra sleziny,bez väčších trhlín parenchýmu
S36.03	Tržné poranenie sleziny vrátane parenchýmu
S36.04	Masívna ruptúra parenchýmu sleziny
S36.08	Iné poranenie sleziny

ADRG Q61 Ochorenia erytrocytov

HDg v tabuľke Q61-1

DRG Q61A Ochorenia erytrocytov bez komplexnej diagnózy, bez aplastickej anémie, s veľmi ťažkými CC

PCCL > 3

DRG Q61B Ochorenia erytrocytov s komplexnou diagnózou

HDg v tabuľke Q61-2

DRG Q61C Ochorenie erytrocytov bez komplexnej diagnózy, s aplastickou anémiou, vek < 16 rokov

HDg v tabuľke Q61-3 a Vek < 16 r.

DRG Q61D Ochorenia erytrocytov bez komplexnej diagnózy, s aplastickou anémiou, vek > 15 rokov

HDg v tabuľke Q61-3

DRG Q61E Ochorenia erytrocytov bez komplexnej diagnózy, bez aplastickej anémie, bez veľmi ťažkých CC

Hlavná diagnóza Q61-1

D50.0	Anémia z nedostku železa pri chronických stratách krvi(D50.0)
D50.1	Sideropenická dysfágia
D50.8	Iná anémia z nedostatku železa
D50.9	Bližšie neurčená anémia z nedostatku železa
D51.0	Anémia z nedostatku vit.B12 zapríč.nedost.vnútor.faktora
D51.1	Anémia z ned.vit.B12 zapríč.sel.malabsc.vit.B12 s proteinúr.
D51.2	Anémia z nedostatku transkobalamínu II
D51.3	Iná anémia z nedostatku vitamínu B12 v potrave
D51.8	Iná anémia z nedostatku vitamínu B12
D51.9	Bližšie neurčená anémia z nedostatku vitamínu B12
D52.0	Anémia z nedostatku kyseliny listovej v potrave
D52.1	Anémia z nedostatku kyseliny listovej zapríč.liekmi
D52.8	Iná anémia z nedostatku kyseliny listovej
D52.9	Anémia z nedostatku kyseliny listovej,bliž.neurč.
D53.0	Anémia z nedostatku bielkovín
D53.1	Iná megaloblastová anémia,nezatriedená inde
D53.2	Skorbutová anémia
D53.8	Iná bližšie určená nutričná anémia
D53.9	Bližšie neurčená nutričná anémia
D55.0	Anémia zapríč.nedost.aktiv.glukóza-6-fosfát-dehydrogenázy
D55.1	Anémia zapríč.inou poruchou metabolizmu glutatiónu
D55.2	Anémia zapríčinená poruchou enzýmov glykolýzy
D55.3	Anémia zapríčinená poruchou metabolizmu nukleotidov
D55.8	Iná anémia zapríčinená poruchou enzýmov
D55.9	Anémia zapríčinená poruchou enzýmov,bliž.neurč.
D56.0	Alfa-talasémia
D56.1	Beta-talasémia
D56.2	Delta-beta-talasémia
D56.3	Talasemická črta
D56.4	Dedičné pretrvávanie fetálneho hemoglobínu
D56.8	Iná talasémia
D56.9	Talasémia,bližšie neurčená
D57.0	Kosáčikovitá anémia s krízou
D57.1	Kosáčikovitá anémia bez krízy
D57.2	Zdvojená heterozygotná kosáčikovitá choroba
D57.3	Kosáčikovitá črta
D57.8	Iná kosáčikovitá porucha
D58.0	Dedičná sférocytóza
D58.1	Dedičná eliptocytóza
D58.2	Iná hemoglobinopatia
D58.8	Iná dedičná hemolytická anémia,bližšie určená
D58.9	Dedičná hemolytická anémia,bližšie neurčená
D59.0	Autoimunitná hemolytická anémia zapríčinená liekmi
D59.1	Iná autoimunitná hemolytická anémia
D59.2	Neautoimunitná hemolytická anémia zapr.liek.
D59.4	Iná neautoimunitná hemolytická anémia
D59.5	Paroxyzmálna nočná hemoglobinúria
D59.6	Hemoglobinúria zapríč.hemolýzou z iných vonk.príčin
D59.8	Iná získaná hemolytická anémia
D59.9	Získaná hemolytická anémia,bližšie neurčená
D60.0	Chronická získaná čistá aplázia červených krviniek
D60.1	Prechodná získaná čistá aplázia červených krviniek
D60.8	Iná získaná čistá aplázia červených krviniek
D60.9	Získaná čistá aplázia červených krviniek,bližšie neurčená
D61.0	Vrodená aplastická anémia
D61.10	Aplastická anémia zapríčinená cytostatickou liečbou
D61.18	Iná aplastická anémia zapríčinená liekmi
D61.19	Aplastická anémia zapríčinená liekmi,bližšie neurčená
D61.2	Aplastická anémia z iných vonkajších príčin
D61.3	Idiopatická aplastická anémia
D61.8	Iná aplastická anémia,bližšie určená
D61.9	Aplastická anémia,bližšie neurčená
D62	Akútna posthemoragická anémia
D64.0	Dedičná sideroblastová [sideroachrestická] anémia
D64.1	Sekundárna sideroblastová anémia zapríč.ochorením
D64.2	Sekundárna sideroblastová anémia zapríč.liekmi toxic.lát.
D64.3	Iná sideroblastová [sideroachrestická] anémia
D64.4	Vrodená dyserytropoetická anémia
D64.8	Iná bližšie určená anémia
D64.9	Anémia,bližšie neurčená
D74.0	Vrodená methemoglobinémia
D74.8	Iná methemoglobinémia
D74.9	Methemoglobinémia,bližšie neurčená
E83.1	Porucha metabolizmu železa
P55.0	Rh izoimunizácia plodu a novorodenca
P55.1	ABO izoimunizácia plodu a novorodenca
P55.8	Iná hemolytická choroba plodu a novorodenca
P55.9	Hemolytická chor.plodu a novorod.,b.n.
P61.2	Anémia nedonosených
P61.3	Vrodená anémia z fetálnej straty krvi
P61.4	Iná vrodená anémia,nezatriedené inde
R71	Abnormality červených krviniek
T80.3	Reakcia zapríčinená inkompatibilitou v systéme ABO
T80.4	Reakcia zapríčinená inkompatibilitou v systéme Rh
T80.8	Iná kompl.po infúzii,transf.a liečebnej injekcii
T80.9	Kompl.po infúzii,transf.a liečebnej injekcii,b.n.

Hlavná diagnóza Q61-2

D51.0	Anémia z nedostatku vit.B12 zapríč.nedost.vnútor.faktora
D51.1	Anémia z ned.vit.B12 zapríč.sel.malabsc.vit.B12 s proteinúr.
D51.2	Anémia z nedostatku transkobalamínu II
D51.3	Iná anémia z nedostatku vitamínu B12 v potrave
D51.8	Iná anémia z nedostatku vitamínu B12
D51.9	Bližšie neurčená anémia z nedostatku vitamínu B12
D57.0	Kosáčikovitá anémia s krízou

D59.0	Autoimunitná hemolytická anémia zapríčinená liekmi	T80.3	Reakcia zapríčinená inkompatibilitou v systéme ABO
D59.1	Iná autoimunitná hemolytická anémia		

Hlavná diagnóza Q61-3

D61.0	Vrodená aplastická anémia	D61.2	Aplastická anémia z iných vonkajších príčin
D61.10	Aplastická anémia zapríčinená cytostatickou liečbou	D61.3	Idiopatická aplastická anémia
D61.18	Iná aplastická anémia zapríčinená liekmi	D61.8	Iná aplastická anémia,bližšie určená
D61.19	Aplastická anémia zapríčinená liekmi,bližšie neurčená	D61.9	Aplastická anémia,bližšie neurčená

MDC 17

Hematologické a zhubné nádory

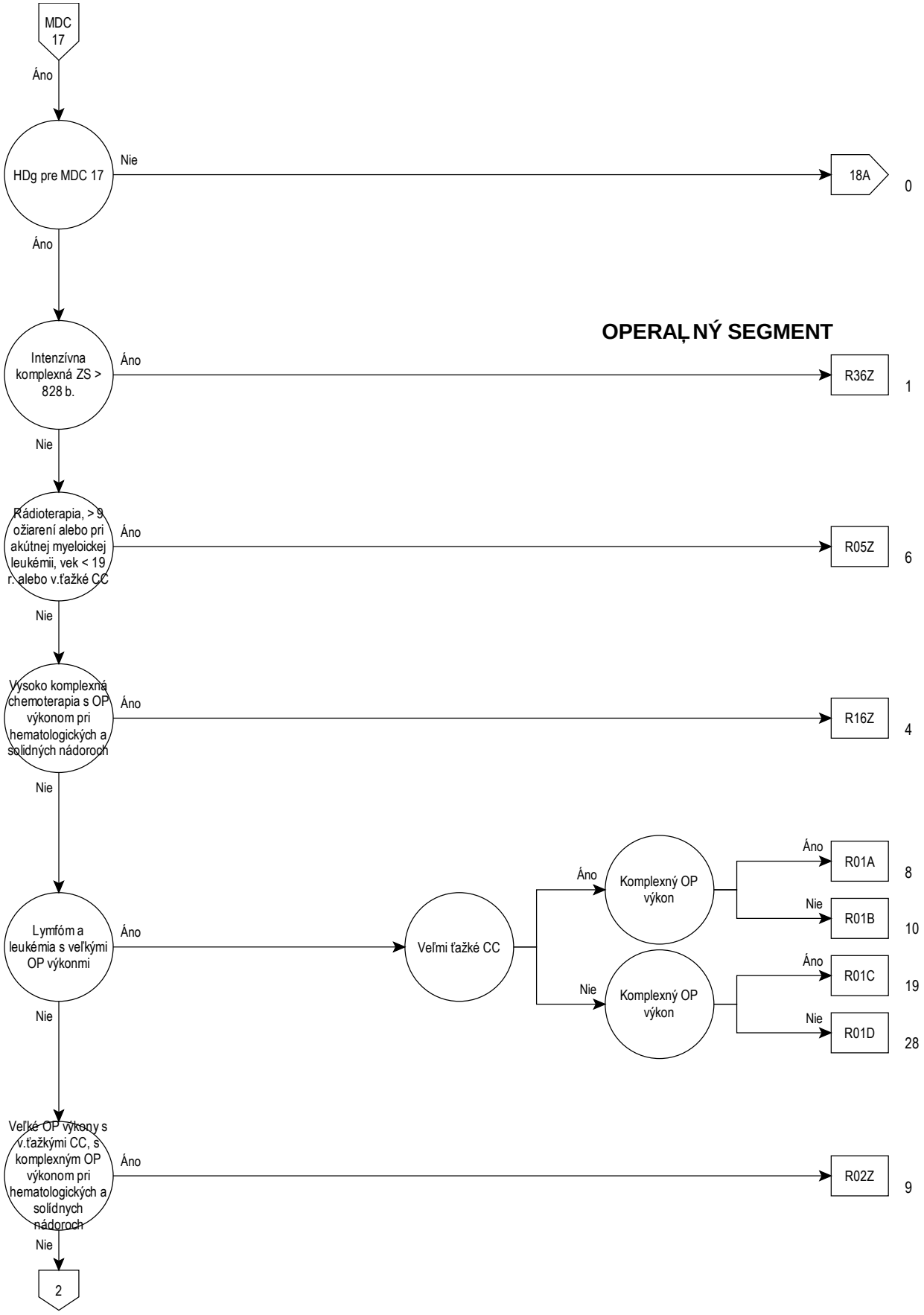
MDC 17
Áno
HDg pre MDC 17
Nie
18A
0
Áno
OPERAĽNÝ SEGMENT
Intenzívna komplexná ZS > 828 b.
Áno
R36Z
1
Nie
Rádioterapia, > 9 ožiarení alebo pri akútnej myeloickej leukémii, vek < 19 r. alebo v.ťažké CC
Áno
R05Z
6
Nie
Vysoko komplexná chemoterapia s OP výkonom pri hematologických a solídnych nádoroch
Áno
R16Z
4
Nie
Lymfóm a leukémia s veľkými OP výkonmi
Áno
Veľmi ťažké CC
Áno
Komplexný OP výkon
Áno
R01A
8
Nie
R01B
10
Nie
Komplexný OP výkon
Áno
R01C
19
Nie
R01D
28
Nie
Veľké OP výkony s v.ťažkými CC, s komplexným OP výkonom pri hematologických a solídnych nádoroch
Áno
R02Z
9
Nie
2

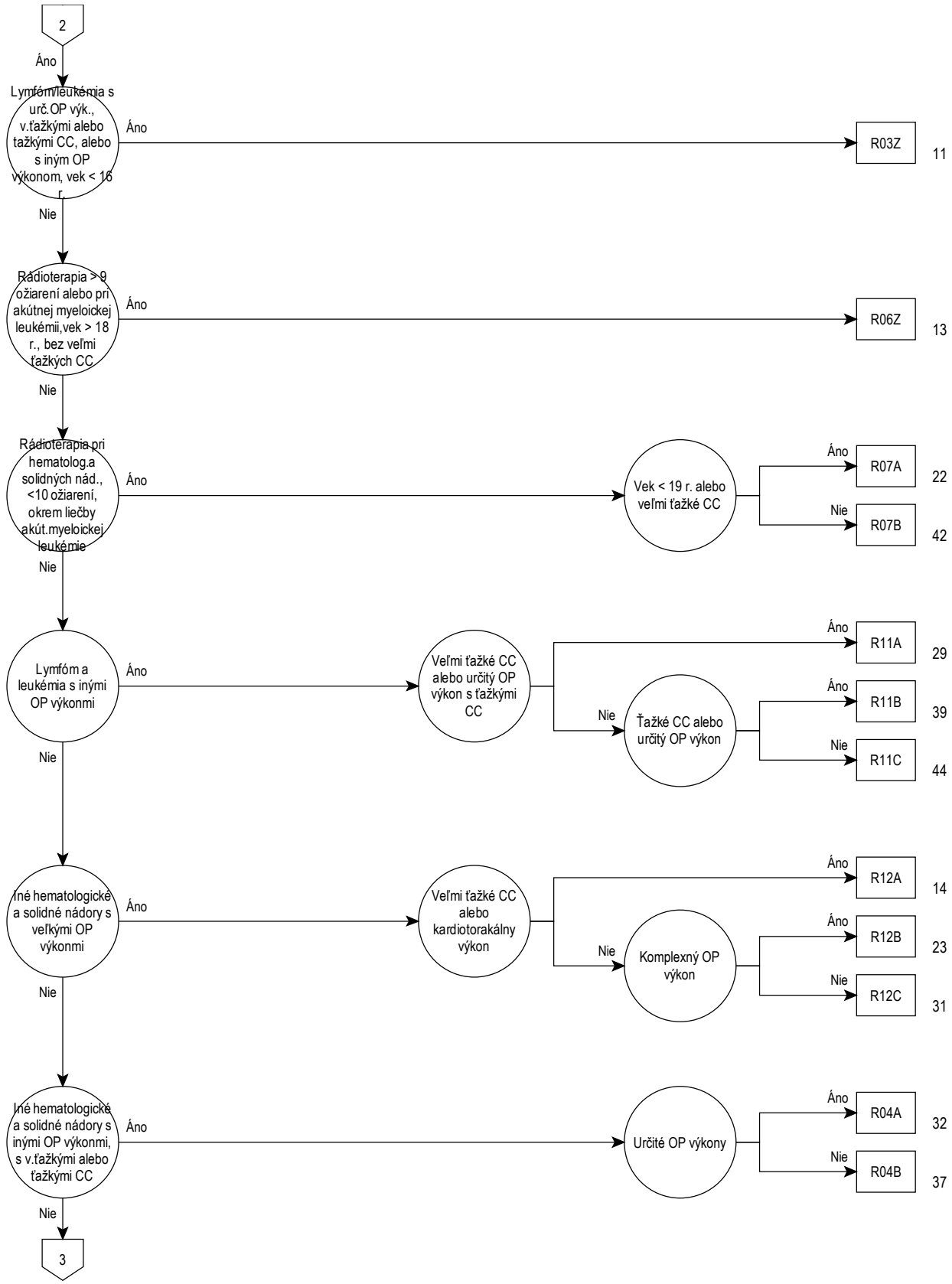
2
Áno
Lymfóm/leukémia s urč.OP výk., v.ťažkými alebo ťažkými CC, alebo s iným OP výkonom, vek < 16 r.
Áno
R03Z
11
Nie
Rádioterapia > 9 ožiarení alebo pri akútnej myeloickej leukémii,vek > 18 r., bez veľmi ťažkých CC
Áno
R06Z
13
Nie
Rádioterapia pri hematolog.a solidných nád., <10 ožiarení, okrem liečby akút.myeloickej leukémie
Áno
Vek < 19 r. alebo veľmi ťažké CC
Áno
R07A
22
Nie
R07B
42
Nie
Lymfóm a leukémia s inými OP výkonmi
Áno
Veľmi ťažké CC alebo určitý OP výkon s ťažkými CC
Áno
R11A
29
Nie
Ťažké CC alebo určitý OP výkon
Áno
R11B
39
Nie
R11C
44
Nie
Iné hematologické a solidné nádory s veľkými OP výkonmi
Áno
Veľmi ťažké CC alebo kardiotorakálny výkon
Áno
R12A
14
Nie
Komplexný OP výkon
Áno
R12B
23
Nie
R12C
31
Nie
Iné hematologické a solidné nádory s inými OP výkonmi, s v.ťažkými alebo ťažkými CC
Áno
Určité OP výkony
Áno
R04A
32
Nie
R04B
37
Nie
3

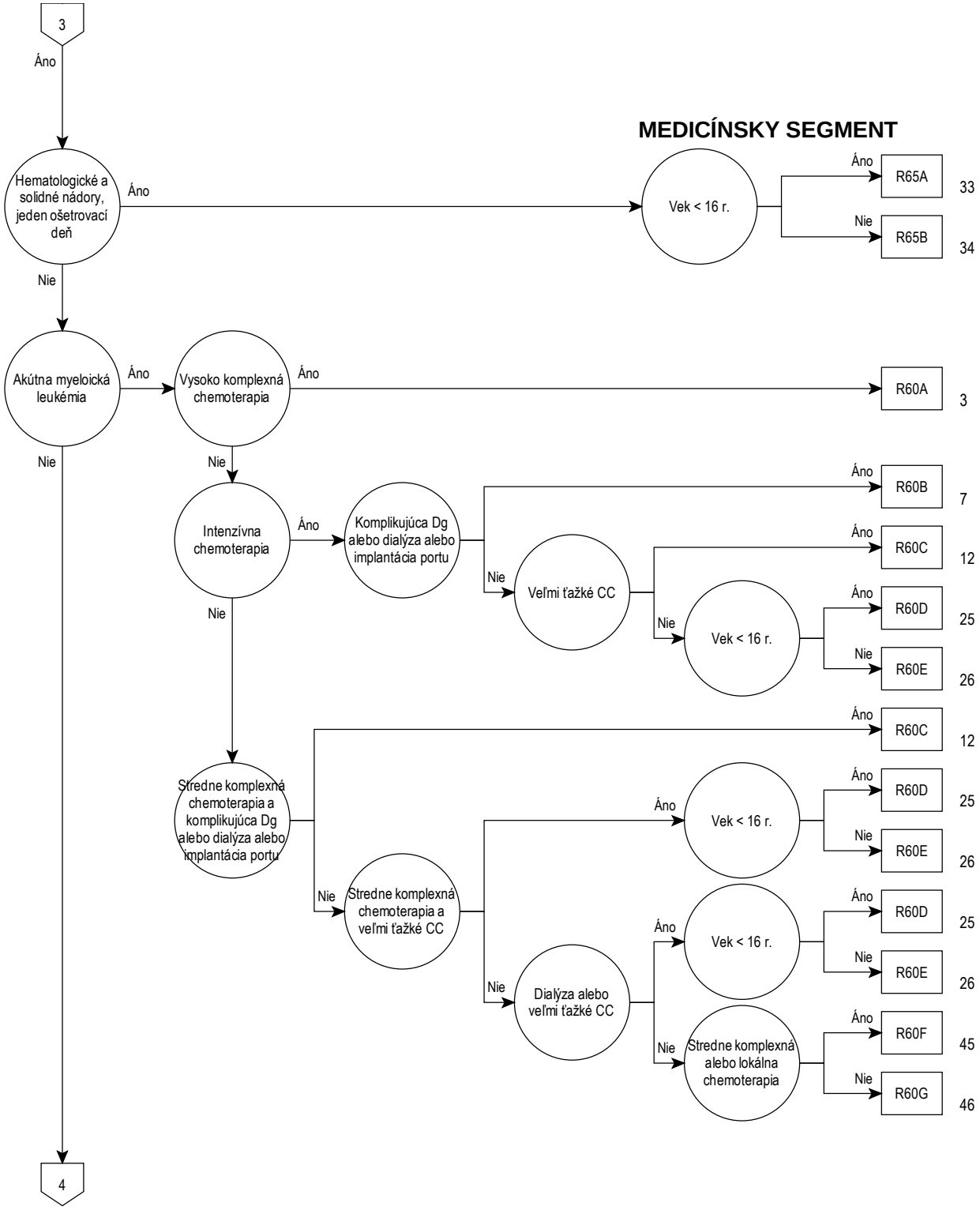
3
Áno
MEDICÍNSKY SEGMENT
Hematologické a solidné nádory, jeden ošetrovací deň
Áno
Vek < 16 r.
Áno
R65A
33
Nie
R65B
34
Nie
Akútna myeloická leukémia
Áno
Vysoko komplexná chemoterapia
Áno
R60A
3
Nie
Nie
Intenzívna chemoterapia
Áno
Komplikujúca Dg alebo dialýza alebo implantácia portu
Áno
R60B
7
Nie
Veľmi ťažké CC
Áno
R60C
12
Nie
Vek < 16 r.
Áno
R60D
25
Nie
R60E
26
Nie
Stredne komplexná chemoterapia a komplikujúca Dg alebo dialýza alebo implantácia portu
Áno
R60C
12
Nie
Stredne komplexná chemoterapia a veľmi ťažké CC
Áno
Vek < 16 r.
Áno
R60D
25
Nie
R60E
26
Nie
Dialýza alebo veľmi ťažké CC
Áno
Vek < 16 r.
Áno
R60D
25
Nie
R60E
26
Nie
Stredne komplexná alebo lokálna chemoterapia
Áno
R60F
45
Nie
R60G
46
4

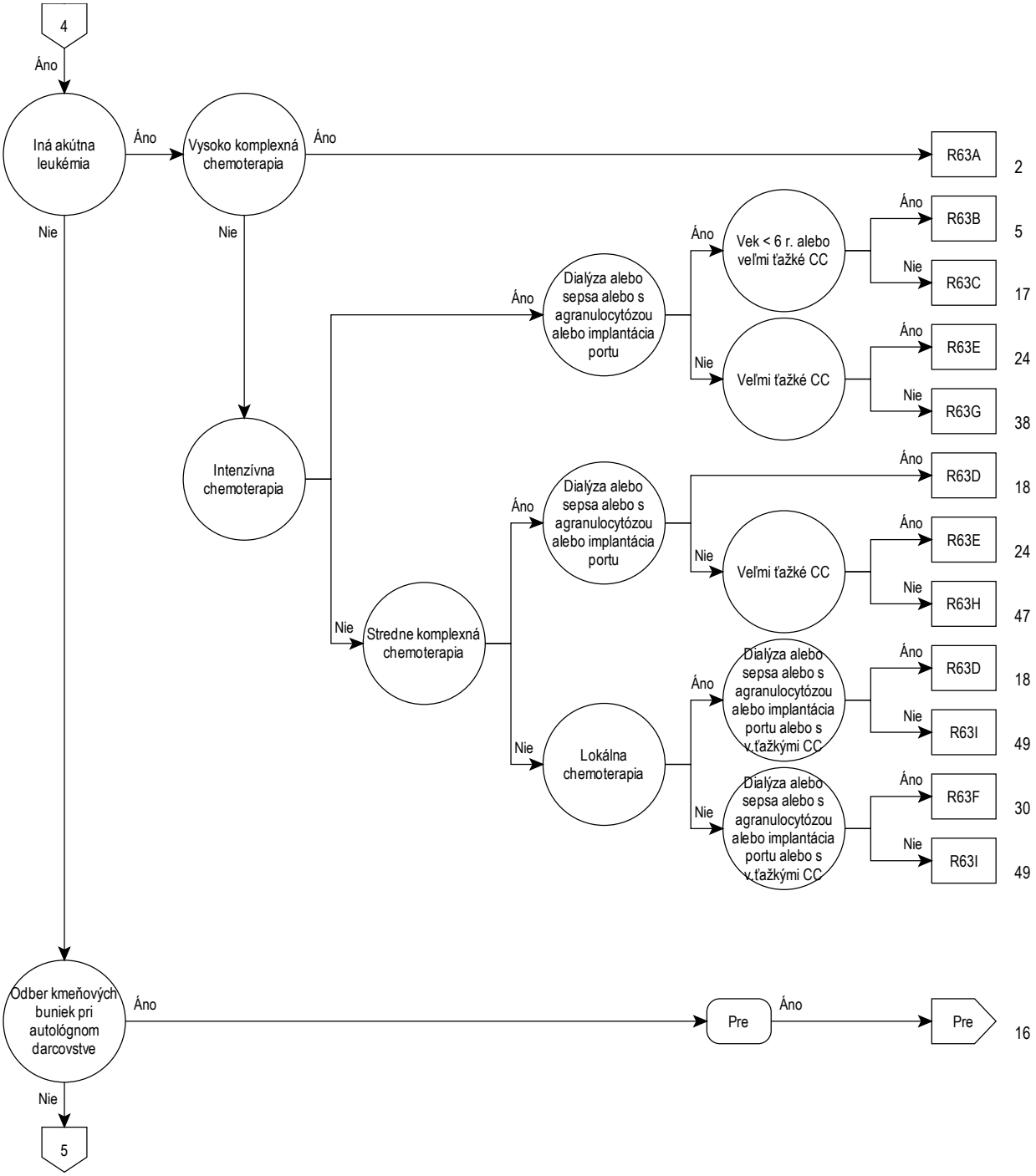
4
Áno
Iná akútna leukémia
Áno
Vysoko komplexná chemoterapia
Áno
R63A
2
Nie
Nie
Intenzívna chemoterapia
Áno
Dialýza alebo sepsa alebo s agranulocytózou alebo implantácia portu
Áno
Vek < 6 r. alebo veľmi ťažké CC
Áno
R63B
5
Nie
R63C
17
Nie
Veľmi ťažké CC
Áno
R63E
24
Nie
R63G
38
Nie
Stredne komplexná chemoterapia
Áno
Dialýza alebo sepsa alebo s agranulocytózou alebo implantácia portu
Áno
R63D
18
Nie
Veľmi ťažké CC
Áno
R63E
24
Nie
R63H
47
Nie
Lokálna chemoterapia
Áno
Dialýza alebo sepsa alebo s agranulocytózou alebo implantácia portu alebo s v.ťažkými CC
Áno
R63D
18
Nie
R63I
49
Nie
Dialýza alebo sepsa alebo s agranulocytózou alebo implantácia portu alebo s v.ťažkými CC
Áno
R63F
30
Nie
R63I
49
Odber kmeňových buniek pri autológnom darcovstve
Áno
Pre
Áno
Pre
16
Nie
5

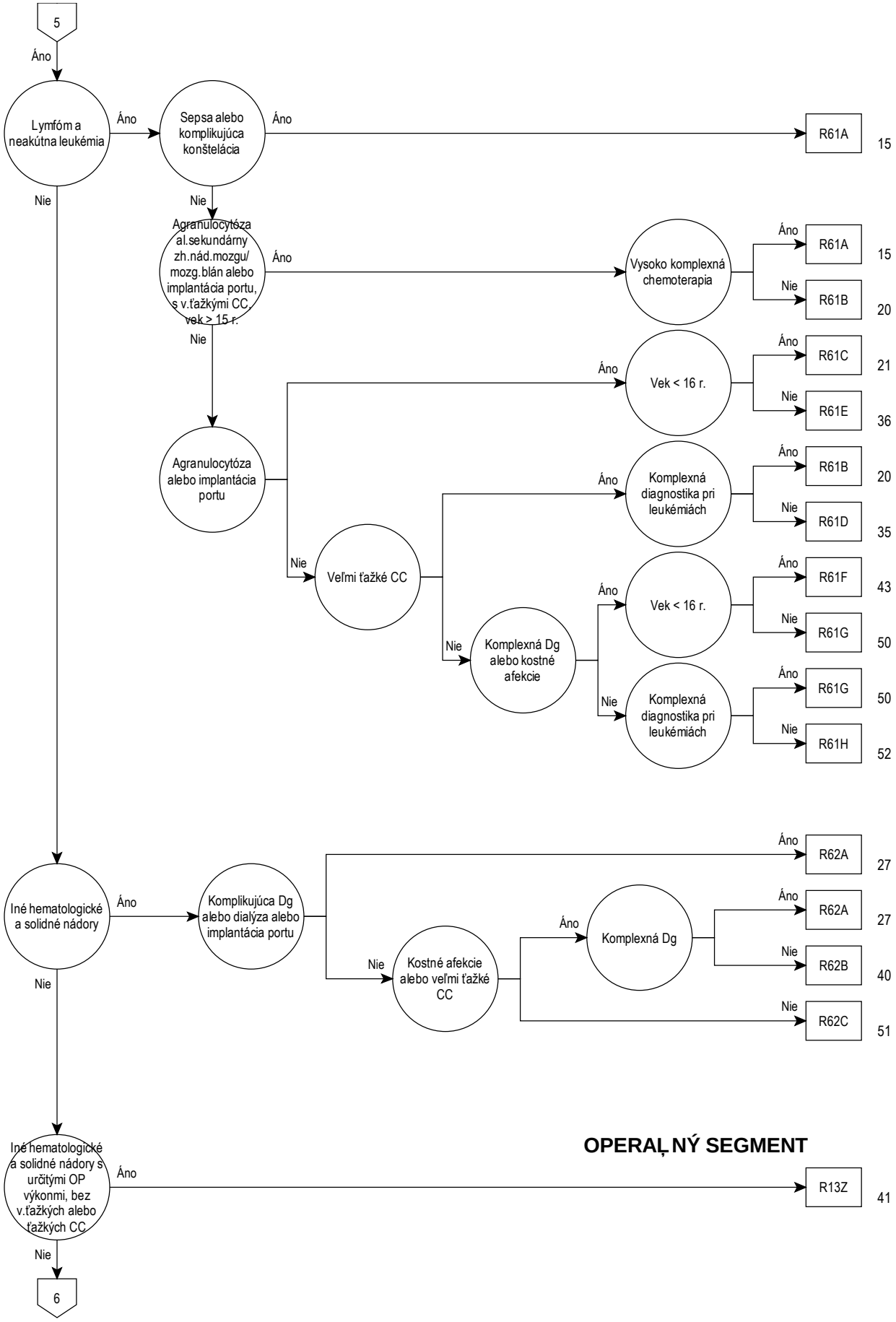

OPERAĽNÝ SEGMENT

17

6
Áno
Iné hematologické a solidné nád. s inými OP výk., bez veľmi ťažk. al. ťažk. CC al. liečba otvor.nuklidmi, >1 ošetrenie
Áno
R14Z
48
Nie
960Z
53

Rozhodovacia logika MDC 17

HDg v tabuľke MDC17-0 alebo HDg v tabuľke MDC17-0 a výk. v tabuľke MDC17-1 alebo výk. v tabuľke MDC17-2 a výk. v tabuľke MDC17-3

Hlavná diagnóza pre MDC 17 (MDC17-0)

C26.1	Zhubný nádor sleziny
C37	Zhubný nádor týmusu
C46.3	Kaposiho sarkóm lymfatických uzlín
C48.0	Zhubný nádor retroperitonea
C76.4	Zhubný nádor na iných a nepres.urč.miestach HK
C76.5	Zhubný nádor na iných a nepres.urč.miestach DK
C76.7	Zhubný nádor na iných a nepresne určených miestach
C76.8	Zhubný nádor na iných a nepres.urč.miestach,presah.viac.obl.
C77.0	Sekundár.a bliž.neu.zhub.nádor lymf.uzliny hlavy,tváre a krku
C77.1	Sekundárny a bliž.neu.zhub.nádor vnútrohrud.lymf.uzliny
C77.2	Sekundárny a bliž.neu.zhub.nádor vnútrobruš.lymf.uzliny
C77.3	Sekundárny a bliž.neu.zhub.nádor lymf.uzliny pazuchy a HK
C77.4	Sekundárny a bliž.neu.zhub.nádor lymf.uzliny slabiny a DK
C77.5	Sekundárny a bliž.neu.zhub.nádor vnútropanv.lymf.uzliny
C77.8	Sekundárny a bliž.neu.zhub.nádor lymf.uzliny viac.obl.
C77.9	Sekundárny a bliž.neu.zhub.nádor bliž.neurč.lymf.uzlín
C79.83	Sekundárny zhubný nádor perikardu
C79.84	Iné sekundárne zhubné nádory srdca
C79.88	Sekundárny zhubný nádor na iných bliž.urč.miestach
C79.9	Sekundárny zhubný nádor bez bliž.urč.miesta
C80.0	Zhubný nádor,bliž.neznámej primárnej lokalizácie,tak označený
C80.9	Zhubný nádor,bližšie neurčenej primárnej lokalizácie
C81.0	Nodulárny Hodgkinov lymfóm s prevahou lymfocytov
C81.1	Klasický Hodgkinov lymfóm s nodulárnou sklerózou
C81.2	Klasický Hodgkinov lymfóm so zmiešanou celularitou
C81.3	Klasický Hodgkinov lymfóm chudobný na lymfocyty
C81.4	Klasický Hodgkinov lymfóm bohatý na lymfocyty
C81.7	Iný klasický Hodgkinov lymfóm
C81.9	Hodgkinov lymfóm,bližšie neurčený
C82.0	Folikulový lymfóm,štádium I
C82.1	Folikulový lymfóm,štádium II
C82.2	Folikulový lymfóm,štádium III,bližšie neurčený
C82.3	Folikulový lymfóm,štádium IIIa
C82.4	Folikulový lymfóm,štádium IIIb
C82.5	Difúzny lymfóm folikulového centra
C82.6	Kožný lymfóm folikulového centra
C82.7	Iný typ folikulového lymfómu
C82.9	Folikulový lymfóm,bližšie neurčený
C83.0	Malobunkový lymfóm z B-buniek
C83.1	Lymfóm z plášťových buniek
C83.3	Difúzny veľkobunkový lymfóm z B-buniek
C83.5	Lymfoblastový lymfóm
C83.7	Burkittov lymfóm
C83.8	Iný nefolikulový lymfóm
C83.9	Nefolikulový lymfóm,bližšie neurčený
C84.0	Mycosis fungoides
C84.1	Sézaryho choroba
C84.4	Periférny lymfóm z T-buniek,nezatriedený
C84.5	Iný lymfóm zo zrelých T/NK-buniek
C84.6	Anaplastický veľkobunkový lymfóm,ALK-pozitívny
C84.7	Anaplastický veľkobunkový lymfóm,ALK-negatívny
C84.8	Kožný lymfóm z T-buniek,bližšie neurčený
C84.9	Lymfóm zo zrelých T/NK-buniek,bližšie neurčený
C85.1	Lymfóm z B-buniek,bližšie neurčený
C85.2	Mediastinálny (týmusový) veľkobunkový lymfóm z B-buniek
C85.7	Iný bližšie určený typ non-Hodgkinovho lymfómu
C85.9	Non-Hodgkinov lymfóm,bližšie neurčený
C86.0	Extranodálny lymfóm z NK/T- buniek,nosový typ
C86.1	Hepatosplenický lymfóm z T-buniek
C86.2	Enteropatický (intestinálny) lymfóm z T-buniek
C86.3	Podkožný panikulitíde podobný lymfóm z T-buniek
C86.4	Blastový lymfóm z NK-buniek
C86.5	Angioimunoblastový lymfóm z T-buniek
C86.6	Primárna kožná CD30-pozitívna lymfoprolif.chor.z T-buniek
C88.00	Waldenströmova makroglobulinémia,bez komplet.remisie
C88.01	Waldenströmova makroglobulinémia,v komplet.remisie
C88.20	Iná choroba ťažkých reťazcov,bez komplet.rem.
C88.21	Iná choroba ťažkých reťazcov,v kompletnej remisii
C88.30	Imunoproliferatívna choroba tenkého čreva,bez komplet.rem.
C88.31	Imunoproliferatívna choroba tenkého čreva,v komplet.remisii
C88.40	Extranod.lymf.z B-bun.marginál.zóny lymf.tka.sliz.bez kompl.r.
C88.41	Extranod.lymf.z B-bun.marginál.zóny lymf.tka.sliz.,v kompl.r.
C88.70	Iná zhubná imunoproliferatívna choroba,bez komplet.rem.
C88.71	Iná zhubná imunoproliferatívna choroba,v komplet.rem.
C88.90	Zhubná imunoproliferatívna choroba,bliž.neurč.,bez kompl.rem.
C88.91	Zhubná imunoproliferatívna choroba,bliž.neurč.,v kompl.rem.
C90.00	Mnohopočetný myelóm,bez kompletnej remisie
C90.01	Mnohopočetný myelóm,v kompletnej remisii
C90.10	Plazmocytová leukémia,bez kompletnej remisie
C90.11	Plazmocytová leukémia,v kompletnej remisii
C90.20	Extramedulárny plazmocytóm,bez kompletnej remisie
C90.21	Extramedulárny plazmocytóm,v kompletnej remisii
C90.30	Solitárny plazmocytóm,bez kompletnej remisie
C90.31	Solitárny plazmocytóm,v kompletnej remisii
C91.00	Akútna lymfoblastová leukémia,bez komplet.remisie
C91.01	Akútna lymfoblastová leukémia,v komplet.remisii
C91.10	Chronická lymfatická leukémia,bez komplet remisie
C91.11	Chronická lymfatická leukémia,v kompletnej remisii
C91.30	Prolymfocytová leukémia z B-buniek,bez komplet.remisie
C91.31	Prolymfocytová leukémia z B-buniek,v komplet.remisii
C91.40	Vlasatobunková leukémia,bez kompletnej remisie
C91.41	Vlasatobunková leukémia,v kompletnej remisii
C91.50	Leukém./lymf.z dos.T-buniek spoj.s infek.HTLV-1,b.kompl.rem.
C91.51	Leukém./lymf.z dos.T-buniek spoj.s infek.HTLV-1,v kompl.rem.
C91.60	Prolymfocytová leukémia z T-buniek,bez kompl.rem.
C91.61	Prolymfocytová leukémia z T-buniek,v komplet.rem.
C91.70	Iná lymfatická leukémia,bez kompletnej remisie
C91.71	Iná lymfatická leukémia,v kompletnej remisii
C91.80	Leukémia zo zrelých B-buniek Burkittovho typu,bez kompl.rem.
C91.81	Leukémia zo zrelých B-buniek Burkittovho typu,v kompl.rem.
C91.90	Lymfatická leukémia,bliž.neurč.,bez kompl.rem.
C91.91	Lymfatická leukémia,bliž.neurč.,v kompl.rem.
C92.00	Akútna myeloblastová leukémia (AML),bez kompl.rem.
C92.01	Akútna myeloblastová leukémia (AML),v kompl.rem.
C92.10	Chronická myeloická leukémia BCR/ABL-pozit.,b.komplet.rem.
C92.11	Chronická myeloická leukémia BCR/ABL-pozit.,v komplet.rem.
C92.20	Atypická chron.myeloická leuk.,BCR/ABL-neg.,b.komplet.rem.
C92.21	Atypická chron.myeloická leuk. BCR/ABL-neg.,v komplet.rem.
C92.30	Myelosarkóm,bez kompletnej remisie
C92.31	Myelosarkóm,v kompletnej remisii
C92.40	Akútna promyelocytová leukémia,bez komplet.rem.
C92.41	Akútna promyelocytová leukémia,v komplet.rem.
C92.50	Akútna myelomonocytová leukémia,b.komplet.rem.
C92.51	Akútna myelomonocytová leukémia,v komplet.rem.
C92.60	Akútna myeloická leukémia s 11q23 abnormal.,bez komplet.rem.
C92.61	Akútna myeloická leukémia s 11q23 abnormal.,v komplet.rem.
C92.70	Iná myeloická leukémia,bez kompletnej remisie
C92.71	Iná myeloická leukémia,v kompletnej remisii
C92.80	Akútna myeloická leukém.s multilineár.dyspl.,bez komplet.rem.
C92.81	Akútna myeloická leukém.s multilineár.dyspl.,v komplet.rem.
C92.90	Myeloická leukémia bliž.neurč.,bez kompl.remisie
C92.91	Myeloická leukémia bliž.neurč.,v kompl.remisii
C93.00	Akút.monoblastová/monocytová leukémia,bez komplet.remisie
C93.01	Akút.monoblastová/monocytová leukémia,v komplet.rem.
C93.10	Chronická myelomonocytová leukémia bez.komplet.remisie
C93.11	Chronická myelomonocytová leukémia,v komplet.rem.

C93.30	Juvenilná myelomonocytová leukémia,bez komplet.rem.
C93.31	Juvenilná myelomonocytová leukémia,v komplet.rem.
C93.70	Iná monocytová leukémia,bez kompletnej remisie
C93.71	Iná monocytová leukémia,v kompletnej remisii
C93.90	Monocytová leukémia,bliž.neurč.,bez kompl.rem.
C93.91	Monocytová leukémia,bliž.neurč.,v kompl.rem.
C94.00	Akútna erytroleukémia,bez kompletnej remisie
C94.01	Akútna erytroleukémia,v kompletnej remisii
C94.20	Akútna megakaryoblastová leukémia,bez komplet.rem.
C94.21	Akútna megakaryoblastová leukémia,v komplet.rem.
C94.30	Mastocytová leukémia,bez kompletnej remisie
C94.31	Mastocytová leukémia,v kompletnej remisii
C94.40	Akút.panmyelóza s myelofibrózou,bez komplet.rem.
C94.41	Akút.panmyelóza s myelofibrózou,v komplet.rem.
C94.60	Myelodyspl.a myeloprolif.choroba.,bez komplet.rem.,i.n.
C94.61	Myelodyspl.a myeloprolif.choroba.,v komplet.rem.,inde.nezat.
C94.70	Iná bližšie určená leukémia,bez kompletnej remisie
C94.71	Iná bližšie určená leukémia,v kompletnej remisii
C94.8	Blastová kríza pri chronickej myeloickej leukémii (CML)
C95.00	Akútna leukémia bliž.neurč.bunkového typu,bez komplet.rem.
C95.01	Akútna leukémia bliž.neurč.bunkového typu,v komplet.rem.
C95.10	Chronická leukémia bliž.neurč.bunkového typu,bez komplet.rem.
C95.11	Chronická leukémia bliž.neurč.bunkového typu,v komplet.rem.
C95.70	Iná leukémia bliž.neurč.bunkového typu,bez komplet.rem.
C95.71	Iná leukémia bliž.neurč.bunkového typu,v komplet.rem.
C95.90	Leukémia,bližšie neurčená,bez kompletnej remisie
C95.91	Leukémia,bližšie neurčená,v kompletnej remisii
C96.0	Multifokálna a multisyst.histiocytóza z Langerhansových bun.
C96.2	Zhubný mastocytový nádor
C96.4	Sarkóm z dendritických buniek (akcesórnych buniek)
C96.7	Iný bliž.ur.zhub.nád.lymf.,hematopoetic.a príbuz.tkan.
C96.8	Histiocytový sarkóm
C96.9	Zhubný nádor lymf.,hematopoetického a príbuz.tkan.,bliž.n.
C97	Zhubné nádory s primárnym výskytom na roz.m.
D09.3	Karcinóm in situ štítnej žľazy a iných žliaz s vnút.vyluč.
D09.7	Karcinóm in situ na inom bližšie určenom mieste
D09.9	Karcinóm in situ,bližšie neurčený
D19.7	Nezhubný nádor mezotelového tkaniva na inom mieste
D19.9	Nezhubný nádor mezotelového tkaniva,bliž.neurč.
D36.7	Nezhubný nádor na iných,bližšie určených miestach
D36.9	Nezhubný nádor bez bližšieho určenia miesta
D45	Polycythaemia vera
D46.0	Refraktérna anémia bez prstencových sideroblastov,potvrd.
D46.1	Refraktérna anémia s prstencovými sideroblastmi
D46.2	Refraktérna anémia s veľkým množstvom blastov
D46.4	Refraktérna anémia,bližšie neurčená
D46.5	Refraktérna anémia s dyspláziou viacerých línií
D46.6	Myelodysplastický synd.s izolovanou chromozóm.anom.del (5q)
D46.7	Iný myelodysplastický syndróm
D46.9	Myelodysplastický syndróm,bližšie neurčený
D47.0	Histiocytový a mastocytový nádor s neurč./neznám.správ.
D47.1	Chronická myeloproliferatívna choroba
D47.3	Esenciálna(hemoragická)trombocytémia
D47.4	Osteomyelofibróza
D47.5	Chron.eozinofilová leukémia (hypereozinofilový synd.)
D47.7	Iný bliž.urč.nádor lymf.,krvotv.a príb.tk.s neu./nez.správ.
D47.9	Nádor lymf.,krvotv.a príbuz.tk.s neu./nezn.správ.,b.n.
D48.7	Nádor s neurčitým/neznám.správ.iné bliž.urč.miesto
D48.9	Nádor s neurčitým/neznám.správ.,bliž.neurč.
D89.1	Kryoglobulinémia
Q85.8	Iná fakomatóza,nezatriedená inde
Q85.9	Fakomatóza,bližšie neurčená
R77.0	Abnormality albumínu
R77.1	Abnormality globulínu
R77.2	Abnormality alfa-fetoproteínu
R77.8	Ostatné bližšie určené abnormality bielkovín plazmy
R77.9	Abnormality bielkovín plazmy,bližšie neurčené
Z03.1	Pozorovanie pri podozrení na zhubný nádor
Z51.0	Liečebná rádioterapia
Z51.1	Cyklus chemoterapie pre zhubný nádor
Z51.2	Iná chemoterapia
Z51.82	Komb.liečba zhubného nád.žiarením a chemoterapiou
Z85.0	Zhubný nádor tráviacich orgánov v osobnej anamnéze
Z85.1	Zhub.nád.priedušn.,priedušiek a pľúc v osob.anam.
Z85.2	Zhub.nád.i.dých.a vnútrohrud.org.v osob.anam.
Z85.3	Zhubný nádor prsníka v osobnej anamnéze
Z85.4	Zhubný nádor pohlavných orgánov v osobnej anamnéze
Z85.5	Zhubný nádor močovej sústavy v osobnej anamnéze
Z85.6	Leukémia v osobnej anamnéze
Z85.7	Iné zhub.nád.lymf.,krvotv.a príbuz.tkan.v osob.anam.
Z85.8	Zhub.nád.i.org./systémov v osob.anam.
Z85.9	Zhubný nádor v osobnej anamnéze, bližšie neurčený

Výkon pre MDC 17 (MDC17-1)

8v315‡	KIZS u dospelého:829-1104 bodov
8v316‡	KIZS u dospelého:1105-1380 bodov
8v317‡	KIZS u dospelého:1381-1656 bodov
8v318‡	KIZS u dospelého:1657-1932 bodov
8v319‡	KIZS u dospelého:1933-2208 bodov
8v31a‡	KIZS u dospelého:2089-2484 bodov
8v31b‡	KIZS u dospelého:2485-2760 bodov
8v31c‡	KIZS u dospelého: 2761- 3220 bodov
8v31d‡	KIZS u dospelého:3221-3680 bodov
8v31e‡	KIZS u dospelého:3681-4600 bodov
8v31f‡	KIZS u dospelého:4601-5520 bodov
8v31g‡	KIZS u dospelého:5521-7360 bodov
8v31h‡	KIZS u dospelého:7361-9200 bodov
8v31j‡	KIZS u dospelého:9201-11040 bodov
8v31k‡	KIZS u dospelého:11041-13800 bodov
8v31l‡	KIZS u dospelého:13801-16560 bodov
8v31m‡	KIZS u dospelého:16561-19320 bodov
8v31n‡	Komplex.intenzív.zdr.starostl.u dospelého:19321 a viac bodov

Výkon pre MDC 17 (MDC17-2)

5m300.0‡	Odber kmeň.krvotvor.b.z perif.krvi pre autológnu transpl.
5m301.0‡	Odber kmeň.krvotv.b.z kostnej drene pre autológnu transpl.

Výkon pre MDC 17 (MDC17-3)

8m301.0‡	Instil.,lok.reg.lieč.cytotoxic.látk.a imunomod:intratekálne
8m301.1‡	Instil.,lok.reg.lieč.cytotoxic.látk.a imunomod:intracerebrál.
8m301.2‡↔	Instil.,lok.reg.lieč.cytotoxic.látk.a imunomod:do pohrud.dut.
8m301.3‡	Instil.,lok.reg.lieč.cytotoxic.látk.a imunomod:intraperit.
8m301.4‡	Instil.,lok.reg.lieč.cytotoxic.l.a imunomod:do moč.mechúra
8m301.5‡↔	Instil.,lok.reg.lieč.cytotoxic.látk.a imunomod:do obliič.panv.
8m301.6‡	Instil.,lok.reg.lieč.cytotoxic.látk.a imunomod:arteriálne
8m301.x‡	Instilácia,lok.reg.lieč.cytotoxic.látk.a imunomodulátormi:ost
8m302.1‡	Nekomplexná chemoterapia: 1 deň, 1 liek
8m302.2‡	Nekomplexná chemoterapia: 2 dni, 1 liek
8m302.3‡	Nekomplexná chemoterapia: 3 dni, 1 liek
8m302.4‡	Nekomplexná chemoterapia: 4 dni, 1 liek
8m302.5‡	Nekomplexná chemoterapia: 5 dní, 1 liek
8m302.6‡	Nekomplexná chemoterapia: 6 dní, 1 liek
8m302.7‡	Nekomplexná chemoterapia: 7 dní, 1 liek
8m302.8‡	Nekomplexná chemoterapia: 8 dní, 1 liek
8m302.9‡	Nekomplexná chemoterapia: 9 a viac dní, 1 liek
8m303.12‡	Komplex.a intenzív.bloková CHT stred.stupňa:1 deň,2 lieky
8m303.13‡	Komplex.a intenzív.bloková CHT stred.stupňa:1 deň,3 lieky
8m303.14‡	Komplex.a intenzív.bloková CHT stred.stupňa:1 deň,4 lieky

8m303.15‡	Komplex.a intenzív.bloková CHT stred.stupňa:1 deň,5 liekov
8m303.16‡	Komplex.a intenzív.bloková CHT stred.stupňa:1 deň,6 liekov
8m303.17‡	Komplex.a intenzív.blok.CHT stred.stup:1 deň,7 a viac liek.
8m303.22‡	Komplex.a intenzív.bloková CHT stred.stupňa:2 dni,2 lieky
8m303.23‡	Komplex.a intenzív.bloková CHT stred.stupňa:2 dni,3 lieky
8m303.24‡	Komplex.a intenzív.bloková CHT stred.stupňa:2 dni,4 lieky
8m303.25‡	Komplex.a intenzív.bloková CHT stred.stupňa:2 dni,5 liekov
8m303.26‡	Komplex.a intenzív.bloková CHT stred.stupňa:2 dni,6 liekov
8m303.27‡	Komplex.a intenz.blok.CHT stred.stupňa:2 dni,7 a viac liek.
8m303.32‡	Komplex.a intenzív.bloková CHT stred.stupňa:3 dni,2 lieky
8m303.33‡	Komplex.a intenzív.bloková CHT stred.stupňa:3 dni,3 lieky
8m303.34‡	Komplex.a intenzív.bloková CHT stred.stupňa:3 dni,4 lieky
8m303.35‡	Komplex.a intenzív.bloková CHT stred.stupňa:3 dni,5 liekov
8m303.36‡	Komplex.a intenzív.bloková CHT stred.stupňa:3 dni,6 liekov
8m303.37‡	Komplex.a intenzív.blok.CHT stred.stupňa:3 dni,7 a viac liek.
8m303.42‡	Komplex.a intenzív.bloková CHT stred.stupňa:4 dni,2 lieky
8m303.43‡	Komplex.a intenzív.bloková CHT stred.stupňa:4 dni,3 lieky
8m303.44‡	Komplex.a intenzív.bloková CHT stred.stupňa:4 dni,4 lieky
8m303.45‡	Komplex.a intenzív.bloková CHT stred.stupňa:4 dni,5 liekov
8m303.46‡	Komplex.a intenzív.bloková CHT stred.stupňa:4 dni,6 liekov
8m303.47‡	Komplex.a intenzív.blok.CHT stred.stupňa:4 dni,7 a viac liek.
8m303.52‡	Komplex.a intenzív.bloková CHT stred.stupňa:5 dní,2 lieky
8m303.53‡	Komplex.a intenzív.bloková CHT stred.stupňa:5 dní,3 lieky
8m303.54‡	Komplex.a intenzív.bloková CHT stred.stupňa:5 dní,4 lieky
8m303.55‡	Komplex.a intenzív.bloková CHT stred.stupňa: 5 dní,5 liekov
8m303.56‡	Komplex.a intenzív.bloková CHT stred.stupňa:5 dní,6 liekov
8m303.57‡	Komplex.a intenzív.blok.CHT stred.stupňa: 5 dní,7 a viac liek.
8m303.62‡	Komplex.a intenzív.bloková CHT stred.stupňa:6 dní,2 lieky
8m303.63‡	Komplex.a intenzív.bloková CHT stred.stupňa:6 dní,3 lieky
8m303.64‡	Komplex.a intenzív.bloková CHT stred.stupňa:6 dní,4 lieky
8m303.65‡	Komplex.a intenzív.bloková CHT stred.stupňa:6 dní,5 liekov
8m303.66‡	Komplex.a intenzív.bloková CHT stred.stupňa:6 dní,6 liekov
8m303.67‡	Komplex.a intenz.blok.chemot.stred.stup:6 dní,7 a viac liek.
8m303.72‡	Komplex.a intenzív.bloková CHT stred.stupňa:7 dní,2 lieky
8m303.73‡	Komplex.a intenzív.bloková CHT stred.stupňa:7 dní,3 lieky
8m303.74‡	Komplex.a intenzív.bloková CHT stred.stupňa:7 dní,4 lieky
8m303.75‡	Komplex.a intenzív.bloková CHT stred.stupňa:7 dní,5 liekov
8m303.76‡	Komplex.a intenzív.bloková CHT stred.stupňa:7 dní,6 liekov
8m303.77‡	Komplex.a intenz.blok.CHT stred.stupňa:7 dní,7 a viac liek.
8m303.82‡	Komplex.a intenzív.bloková CHT stred.stupňa:8 dní,2 lieky
8m303.83‡	Komplex.a intenzív.bloková CHT stred.stupňa:8dní,3 lieky
8m303.84‡	Komplex.a intenzív.bloková CHT stred.stupňa:8 dní,4 lieky
8m303.85‡	Komplex.a intenzív.bloková CHT stred.stupňa:8 dní,5 liekov
8m303.86‡	Komplex.a intenzív.bloková CHT stred.stupňa:8 dní,6 liekov
8m303.87‡	Komplex.a intenzív.blok.CHT stred.stupňa:8 dní,7 a viac liek.
8m303.92‡	Komplex.a intenzív.bloková CHT stred.stupňa:9 dní,2 lieky
8m303.93‡	Komplex.a intenzív.bloková CHT stred.stupňa:9 dní,3 lieky
8m303.94‡	Komplex.a intenzív.bloková CHT stred.stupňa:9 dní,4 lieky
8m303.95‡	Komplex.a intenzív.bloková CHT stred.stupňa:9 dní,5 liekov
8m303.96‡	Komplex.a intenzív.bloková CHT stred.stupňa:9 dní,6 liekov
8m303.97‡	Komplex.a intenzív.blok.CHT stred.stupňa:9 dní,7 a viac liek.
8m304.1‡	Komplex.a inten.blok.CHT s vysokým st:1 blok CHT poč.1 hosp
8m304.2‡	Komplex.a intenz.blok.CHT vys.stupňa:2 bloky CHT poč.1 hosp
8m305.0‡	Intraperitoneálna hypertermická chemoterapia[HIPEC]
8m305.1‡	Intratorakálna hypertermická chemoterapia[HITOC]
8m305.x‡	Iná hypertermická chemoterapia
8m311.0‡	Aplik.cytostatík selek.katetriz.metódou za liečeb.účelom
8m311.1‡	Aplik. CHT, chemoimunoter. s.c (systém.chemoterapia)

ADRG R01 Lymfóm a leukémia s veľkými OP výkonmi

Min. 1 HDg v tabuľke R01-1 a výk. v tabuľke R01-2

DRG R01A Lymfóm a leukémia s veľkými OP výkonmi, s veľmi ťažkými CC, s komplexným OP výkonom

PCCL > 3 a (Komplexné OP-výkony alebo výk. v tabuľke R01-3)

DRG R01B Lymfóm a leukémia s veľkými OP výkonmi, s veľmi ťažkými CC, bez komplexného OP výkonu

PCCL > 3

DRG R01C Lymfóm a leukémia s veľkými OP výkonmi, bez veľmi ťažkých CC s komplexným OP výkonom

Komplexné OP-výkony alebo výk. v tabuľke R01-3

DRG R01D Lymfóm a leukémie s veľkými OP výkonmi, bez veľmi ťažkých CC, bez komplexného OP výkonu

Diagnóza R01-1

C26.1	Zhubný nádor sleziny
C46.3	Kaposiho sarkóm lymfatických uzlín
C81.0	Nodulárny Hodgkinov lymfóm s prevahou lymfocytov
C81.1	Klasický Hodgkinov lymfóm s nodulárnou sklerózou
C81.2	Klasický Hodgkinov lymfóm so zmiešanou celularitou
C81.3	Klasický Hodgkinov lymfóm chudobný na lymfocyty
C81.4	Klasický Hodgkinov lymfóm bohatý na lymfocyty
C81.7	Iný klasický Hodgkinov lymfóm
C81.9	Hodgkinov lymfóm,bližšie neurčený
C82.0	Folikulový lymfóm,štádium I
C82.1	Folikulový lymfóm,štádium II
C82.2	Folikulový lymfóm,štádium III,bližšie neurčený
C82.3	Folikulový lymfóm,štádium IIIa
C82.4	Folikulový lymfóm,štádium IIIb
C82.5	Difúzny lymfóm folikulového centra
C82.6	Kožný lymfóm folikulového centra
C82.7	Iný typ folikulového lymfómu
C82.9	Folikulový lymfóm,bližšie neurčený
C83.0	Malobunkový lymfóm z B-buniek
C83.1	Lymfóm z plášťových buniek
C83.3	Difúzny veľkobunkový lymfóm z B-buniek
C83.5	Lymfoblastový lymfóm
C83.7	Burkittov lymfóm
C83.8	Iný nefolikulový lymfóm
C83.9	Nefolikulový lymfóm,bližšie neurčený
C84.0	Mycosis fungoides
C84.1	Sézaryho choroba
C84.4	Periférny lymfóm z T-buniek,nezatriedený

C84.5	Iný lymfóm zo zrelých T/NK-buniek
C84.6	Anaplastický veľkobunkový lymfóm,ALK-pozitívny
C84.7	Anaplastický veľkobunkový lymfóm,ALK-negatívny
C84.8	Kožný lymfóm z T-buniek,bližšie neurčený
C84.9	Lymfóm zo zrelých T/NK-buniek,bližšie neurčený
C85.1	Lymfóm z B-buniek,bližšie neurčený
C85.2	Mediastinálny (týmusový) veľkobunkový lymfóm z B-buniek
C85.7	Iný bližšie určený typ non-Hodgkinovho lymfómu
C85.9	Non-Hodgkinov lymfóm,bližšie neurčený
C86.0	Extranodálny lymfóm z NK/T- buniek,nosový typ
C86.1	Hepatosplenický lymfóm z T-buniek
C86.2	Enteropatický (intestinálny) lymfóm z T-buniek
C86.3	Podkožný panikulitíde podobný lymfóm z T-buniek
C86.4	Blastový lymfóm z NK-buniek
C86.5	Angioimunoblastový lymfóm z T-buniek
C86.6	Primárna kožná CD30-pozitívna lymfoprolif.chor.z T-buniek
C88.00	Waldenströmova makroglobulinémia,bez komplet.remisie
C88.01	Waldenströmova makroglobulinémia,v komplet.remisie
C88.20	Iná choroba ťažkých reťazcov,bez komplet.rem.
C88.21	Iná choroba ťažkých reťazcov,v kompletnej remisii
C88.30	Imunoproliferatívna choroba tenkého čreva,bez komplet.rem.
C88.31	Imunoproliferatívna choroba tenkého čreva,v komplet.remisii
C88.40	Extranod.lymf.z B-bun.marginál.zóny lymf.tka.sliz.bez kompl.r.
C88.41	Extranod.lymf.z B-bun.marginál.zóny lymf.tka.sliz.,v kompl.r.
C88.70	Iná zhubná imunoproliferatívna choroba,bez komplet.rem.
C88.71	Iná zhubná imunoproliferatívna choroba,v komplet.rem.
C88.90	Zhubná imunoproliferatívna choroba,bliž.neurč.,bez kompl.rem.
C88.91	Zhubná imunoproliferatívna choroba,bliž.neurč.,v kompl.rem.
C90.00	Mnohopočetný myelóm,bez kompletnej remisie
C90.01	Mnohopočetný myelóm,v kompletnej remisii
C90.10	Plazmocytová leukémia,bez kompletnej remisie
C90.11	Plazmocytová leukémia,v kompletnej remisii
C90.20	Extramedulárny plazmocytóm,bez kompletnej remisie
C90.21	Extramedulárny plazmocytóm,v kompletnej remisii
C90.30	Solitárny plazmocytóm,bez kompletnej remisie
C90.31	Solitárny plazmocytóm,v kompletnej remisii
C91.00	Akútna lymfoblastová leukémia,bez komplet.remisie
C91.01	Akútna lymfoblastová leukémia,v komplet.remisii
C91.10	Chronická lymfatická leukémia,bez komplet remisie
C91.11	Chronická lymfatická leukémia,v kompletnej remisii
C91.30	Prolymfocytová leukémia z B-buniek,bez komplet.remisie
C91.31	Prolymfocytová leukémia z B-buniek,v komplet.remisii
C91.40	Vlasatobunková leukémia,bez kompletnej remisie
C91.41	Vlasatobunková leukémia,v kompletnej remisii
C91.50	Leukém./lymf.z dos.T-buniek spoj.s infek.HTLV-1,b.kompl.rem.
C91.51	Leukém./lymf.z dos.T-buniek spoj.s infek.HTLV-1,v kompl.rem.
C91.60	Prolymfocytová leukémia z T-buniek,bez kompl.rem.
C91.61	Prolymfocytová leukémia z T-buniek,v komplet.rem.
C91.70	Iná lymfatická leukémia,bez kompletnej remisie
C91.71	Iná lymfatická leukémia,v kompletnej remisii
C91.80	Leukémia zo zrelých B-buniek Burkittovho typu,bez kompl.rem.
C91.81	Leukémia zo zrelých B-buniek Burkittovho typu,v kompl.rem.
C91.90	Lymfatická leukémia,bliž.neurč.,bez kompl.rem.
C91.91	Lymfatická leukémia,bliž.neurč.,v kompl.rem.
C92.10	Chronická myeloická leukémia BCR/ABL-pozit.,b.komplet.rem.
C92.11	Chronická myeloická leukémia BCR/ABL-pozit.,v komplet.rem.
C92.20	Atypická chron.myeloická leuk.,BCR/ABL-neg.,b.komplet.rem.
C92.21	Atypická chron.myeloická leuk. BCR/ABL-neg.,v komplet.rem.
C92.70	Iná myeloická leukémia,bez kompletnej remisie
C92.71	Iná myeloická leukémia,v kompletnej remisii
C92.90	Myeloická leukémia bliž.neurč.,bez kompl.remisie
C92.91	Myeloická leukémia bliž.neurč.,v kompl.remisii
C93.10	Chronická myelomonocytová leukémia bez.komplet.remisie
C93.11	Chronická myelomonocytová leukémia,v komplet.rem.
C93.30	Juvenilná myelomonocytová leukémia,bez komplet.rem.
C93.31	Juvenilná myelomonocytová leukémia,v komplet.rem.
C93.70	Iná monocytová leukémia,bez kompletnej remisie
C93.71	Iná monocytová leukémia,v kompletnej remisii
C93.90	Monocytová leukémia,bliž.neurč.,bez kompl.rem.
C93.91	Monocytová leukémia,bliž.neurč.,v kompl.rem.
C94.60	Myelodyspl.a myeloprolif.choroba.,bez komplet.rem.,i.n.
C94.61	Myelodyspl.a myeloprolif.choroba.,v komplet.rem.,inde.nezat.
C94.70	Iná bližšie určená leukémia,bez kompletnej remisie
C94.71	Iná bližšie určená leukémia,v kompletnej remisii
C95.00	Akútna leukémia bliž.neurč.bunkového typu,bez komplet.rem.
C95.01	Akútna leukémia bliž.neurč.bunkového typu,v komplet.rem.
C95.10	Chronická leukémia bliž.neurč.bunkového typu,bez komplet.rem.
C95.11	Chronická leukémia bliž.neurč.bunkového typu,v komplet.rem.
C95.70	Iná leukémia bliž.neurč.bunkového typu,bez komplet.rem.
C95.71	Iná leukémia bliž.neurč.bunkového typu,v komplet.rem.
C95.90	Leukémia,bližšie neurčená,bez kompletnej remisie
C95.91	Leukémia,bližšie neurčená,v kompletnej remisii
C96.2	Zhubný mastocytový nádor
C96.4	Sarkóm z dendritických buniek (akcesórnych buniek)
C96.7	Iný bliž.ur.zhub.nád.lymf.,hematopoetic.a príbuz.tkan.
C96.8	Histiocytový sarkóm
C96.9	Zhubný nádor lymf.,hematopoetického a príbuz.tkan.,bliž.n.
D45	Polycythaemia vera
D46.0	Refraktérna anémia bez prstencových sideroblastov,potvrd.
D46.1	Refraktérna anémia s prstencovými sideroblastmi
D46.4	Refraktérna anémia,bližšie neurčená
D46.5	Refraktérna anémia s dyspláziou viacerých línií
D46.6	Myelodysplastický synd.s izolovanou chromozóm.anom.del (5q)
D46.7	Iný myelodysplastický syndróm
D46.9	Myelodysplastický syndróm,bližšie neurčený
D47.0	Histiocytový a mastocytový nádor s neurč./neznám.správ.
D47.1	Chronická myeloproliferatívna choroba
D47.3	Esenciálna(hemoragická)trombocytémia
D47.4	Osteomyelofibróza
D47.5	Chron.eozinofilová leukémia (hypereozinofilový synd.)
D47.7	Iný bliž.urč.nádor lymf.,krvotv.a príb.tk.s neu./nez.správ.
D47.9	Nádor lymf.,krvotv.a príbuz.tk.s neu./nezn.správ.,b.n.
D89.1	Kryoglobulinémia
R77.0	Abnormality albumínu
R77.1	Abnormality globulínu
R77.2	Abnormality alfa-fetoproteínu
R77.8	Ostatné bližšie určené abnormality bielkovín plazmy
R77.9	Abnormality bielkovín plazmy,bližšie neurčené

Výkon R01-2

12a20.0	Perkutánna(ihl.)biopsia miechy
12a20.1	Perkut.(ihl.)biopsia intraspin.tk.,miech.nerv. a spin.gangl
12a20.2	Perkutánna(ihl.)biopsia miech.obalov
12a20.x	Perkutánna(ihl.)biopsia ostat.intraspinálneho tkaniva
12m13	Perkut.(ihl.)biopsia týmusu
12m23	Perk.(ihl.)biopsia týmusu s použ.zobr.met.
13a11.0	Stereotaktická biopsia mozgu
13a11.1	Stereotaktická biopsia bazálnych ganglií
13a11.2	Stereotaktická biopsia mozgového kmeňa
13a11.3	Stereotaktická biopsia mozočka
13a11.4	Stereotakt.biopsia intrakraniál. častí, hlav.nervov a ganglií
13a11.5	Stereotaktická biopsia inkrakraniálnych ciev
13a11.6	Stereotaktická biopsia mozgových obalov
13a11.x	Stereotakt.biopsia ostatného intrakraniálneho tkaniva
13a20.0	Biopsia s incíziou miechy
13a20.1	Biopsia s incíziou intraspinál. častí miechových nervov
13a20.2	Biopsia s incíziou obalov miechy
13a20.3	"Biopsia s inc.intraspin.tkaniva,dg.""otvorenie""miech.kanála"
13a20.x	Biopsia s incíziou ostat. intraspinálneho tkaniva
13b20.0	Stereotaktická biopsia hypofýzy
13b20.1	Stereotaktická biopsia corpus pineale
13j00	Biopsia s incíziou bránice
13j01	Biopsia s incíziou mediastina
13j03↔	Biopsia s incíziou pľúc
13k00	Biopsia s incíziou srdca
13k01	Biopsia s incíziou perikardu

13k02.9	Biopsia s incíziou ostatných orgánov brucha
13k02.x	Biopsia s incíziou ostatných orgánov
13m00	Biopsia s incíziou týmusu
13m01	Biopsia s incíziou sleziny
13n00.0	Biopsia s incíziou pečene s excíziou
13n00.1	Ihlová biopsia s incíziou pečene
13n01.3	Biopsia s incíziou pankreasu
13n09.0	Biopsia s incíziou pažeráka
13n09.2	Biopsia s incíziou mezenteria
13n09.3	Biopsia s incíziou omenta
13n09.4	Biopsia s incíziou peritonea
13n09.5	Biopsia s incíziou retroperitoneálneho tkaniva
13n09.x	Biopsia s incíziou ostat.org. tráviaceho systému
13n0x	Biopsia s incíziou ostat. intraabdominál.orgánov
13o00.0↔	Biopsia s incíziou obličky
13o00.1↔	Biopsia s incíziou perirenálneho tkaniva
13o00.5↔	Biopsia s incíziou periureterálneho tkaniva
13o00.6	Biopsia s incíziou močového mechúra
13o00.7	Biopsia s incíziou perivezikálneho tkaniva
13o00.x	Biopsia s incíziou ostat.orgánov močovopohl.systému
14a30.0	Dg peroperačná endoskopia intrakraniál.priestoru
14a30.1	Dg peroperačná endoskopia intraspinál.priestoru
14a30.x	Dg peroperačná endoskopia ostat.centrál.nerv.systému
14n31.0	Dg endoskopia žalúdka s incíziou alebo peroperačne
14n31.1	Dg endoskopia tenkého čreva s incíziou alebo peroperačne
5a111	Resekcia nádoru klenby lebky
5a112.2	Res.intrakraniál.meningeómu z konvexity mozgu
5a112.d	Res.intrakraniálneho parasigitálneho meningeómu
5a112.e	Res.intrakraniálneho meningeómu spodiny lebečnej
5a112.f	Resekcia intrakraniálneho meningeómu v obl.krídla
5a112.g	Res.intrakraniálneho meningeómu mozgovej komory
5a112.h	Resek.intrakran.meningeómu rast.extraintrakraniál.
5a113.j	Resekcia gliomu z mozg.hemis,mikrochir.s neuronavig.
5a113.k	Resekcia gliomu z mozg.hemis,mikroch.b.neuronavig.
5a113.m	Resekcia gliomu z mozg.hemis,neuro-esk.s neuronavig.
5a113.n	Resekcia gliomu z mozg.hemis,neuro-esk.b.neuronavig.
5a114.j	Resekcia gliomu z mozočka,mikroch.s neuronavig.
5a114.k	Resekcia gliomu z mozočka,mikroch.b.neuronavig.
5a114.m	Resekcia gliomu z mozočka,neuro-esk s neuronavig
5a114.n	Resekcia gliomu z mozočka,neuro-esk.b.neuronav
5a115.j	Resek.intrakr.neuroepit.TU z elokvent.obl,mikroch.s neuronav.
5a115.k	Res.intrakr.neuroep.TU z elokvent.obl,mikroch.bez neuronav.
5a115.m	Res.intrakr.neuroep.TU z elokvent.obl,neuro-esk.s neuronav.
5a115.n	Res.intrakr.neuroep.TU z elokvent.obl,neuro-esk.b.neuronav.
5a116.j	Res.intrak.neuroepit.TU boč.kom.a IV.moz.k,mikroch.s neuron
5a116.k	Res.intrak.neuroepit.TU boč.kom.a IV.moz.k,mi-ch.b.neuronav
5a116.m	Res.intrak.neuroe.TU boč.k.a IV.mozg.k,neuro-esk.s neuronav
5a116.n	Res.intrakr.neuroe.TU boč.k.a IV.mozg.k,neuro-esk.b.neuron
5a117.j	Resekcia TU z hlb.štrukt.mozgu,mikroch.s neuronav.
5a117.k	Resekcia TU z hlb.štrukt.mozgu,mikrochir.bez neuronav.
5a117.m	Resekcia TU z hlb.štrukt.mozgu,neuroendoskop.s neuronav.
5a117.n	Resekcia TU z hlb.štrukt.mozgu,neuroendoskop.bez neuronav.
5a118.j	Resek.intrakran.metastázy,mikrochir.s neuronavigáciou
5a118.k	Resek.intrakran.metastázy,mikrochir.bez neuronavig.
5a118.m	Resek.intrakran.metastázy,neuroendoskop.s neuronavig.
5a118.n	Resek.intrakraniál.metastázy,neuroendosk.bez neuronavig.
5a119	Resekcia nádorov spodiny lebečnej
5a11a.0	Resek.kontúz.lož.mozgu s kraniotómiou s ICP monitoringom
5a11a.1	Resek.kontúz.lož.mozgu s kraniotómiou bez ICP monitoringu
5a11b.0	Resek.kontúz.lož.mozgu s kraniektómiou s ICP monitoringom
5a11b.1	Resek.kontúz.lož.mozgu s kraniektómiou bez ICP monitoringu
5a11c.3	Resekcia schwanómu n. III. intrakraniálne cez labyrint
5a11c.4	Resekcia schwanómu n. IV. intrakraniálne cez labyrint
5a11c.5	Resekcia schwanómu n. V. intrakraniálne cez labyrint
5a11c.6	Resekcia schwanómu n. VI. intrakraniálne cez labyrint
5a11c.7	Resekcia schwanómu n. VII. intrakraniálne cez labyrint
5a11c.8	Resekcia schwanómu n. VIII. intrakraniálne cez labyrint
5a11c.9	Resekcia schwanómu n. IX. intrakraniálne cez labyrint
5a11c.a	Resekcia schwanómu n. X. intrakraniálne cez labyrint
5a11c.b	Resekcia schwanómu n. XI. intrakraniálne cez labyrint
5a11c.c	Resekcia schwanómu n. XII. intrakraniálne cez labyrint
5a11d.3	Resekcia schwanómu n. III. Intrakraniál.retrosigmoidálne
5a11d.4	Resekcia schwanómu n. IV. intrakraniál.retrosigmoidálne
5a11d.5	Resekcia schwanómu n. V. intrakraniál.retrosigmoidálne
5a11d.6	Resekcia schwanómu n. VI. intrakraniál.retrosigmoidálne
5a11d.7	Resekcia schwanómu n. VII. intrakraniál.retrosigmoidálne
5a11d.8	Resekcia schwanómu n. VIII. intrakraniál.retrosigmoidálne
5a11d.9	Resekcia schwanómu n. IX. intrakraniál.retrosigmoidálne
5a11d.a	Resekcia schwanómu n. X. intrakraniál.retrosigmoidálne
5a11d.b	Resekcia schwanómu n. XI. intrakraniál.retrosigmoidálne
5a11d.c	Resekcia schwanómu n. XII. intrakraniál.retrosigmoidálne
5a11e.3	Resekcia schwanómu n. III. intrakraniál.kombinovane
5a11e.4	Resekcia schwanómu n. IV. intrakraniál.kombinovane
5a11e.5	Resekcia schwanómu n. V. intrakraniál.kombinovane
5a11e.6	Resekcia schwanómu n. VI. intrakraniál.kombinovane
5a11e.7	Resekcia schwanómu n. VII. intrakraniál.kombinovane
5a11e.8	Resekcia schwanómu n. VIII. intrakraniál.kombinovane
5a11e.9	Resekcia schwanómu n. IX. intrakraniál.kombinovane
5a11e.a	Resekcia schwanómu n. X. intrakraniál.kombinovane
5a11e.b	Resekcia schwanómu n. XI. intrakraniál.kombinovane
5a11e.c	Resekcia schwanómu n. XII. intrakraniál.kombinovane
5a11f.3	Resekcia schwanómu n. III. intrakraniál.strednou jamou
5a11f.4	Resekcia schwanómu n. IV. intrakraniál.strednou jamou
5a11f.5	Resekcia schwanómu n. V. intrakraniál.strednou jamou
5a11f.6	Resekcia schwanómu n. VI. intrakraniál.strednou jamou
5a11f.7	Resekcia schwanómu n. VII. intrakraniál.strednou jamou
5a11f.8	Resekcia schwanómu n. VIII. intrakraniál.strednou jamou
5a11f.9	Resekcia schwanómu n. IX. intrakraniál.strednou jamou
5a11f.a	Resekcia schwanómu n. X. intrakraniál.strednou jamou
5a11f.b	Resekcia schwanómu n. XI. intrakraniál.strednou jamou
5a11f.c	Resekcia schwanómu n. XII. intrakraniál.strednou jamou
5a120.0	Evak.subdurál.akút.hematómu s kraniot.s ICP monitor.
5a120.1	Evak.subdurál.akút.hematómu s kraniot.bez ICP monitor.
5a121.0	Evak.subdurál.akút.hematómu s kraniekt.s ICP monitor.
5a121.1	Evak.subdurál.akút.hematómu s kraniekt.bez ICP monitor.
5a122.0	Evak.subdurál.subakút.hematómu s kraniot.s ICP monitor.
5a122.1	Evak.subdurál.subakút.hematómu s kraniot.bez ICP monitor.
5a123.0	Evak.subdurál.subakút.hematómu s kraniekt.s ICP monitor.
5a123.1	Evak.subdurál.subakút.hematómu s kraniekt.bez ICP monitor.
5a124.0	Evak.subdurál.chron.hematómu s kraniot.s ICP monitor.
5a124.1	Evak.subdurál.chron.hematómu s kraniot.bez ICP monitor.
5a125.0	Evak.subdurál.chron.hematómu s kraniekt.s ICP monitor.
5a125.1	Evak.subdurál.chron.hematómu s kraniekt.bez ICP monitor.
5a126.2	Evak.epidurál.hemat.s kraniot.bez revízie intradur.priest.
5a126.3	Evak.epidurál.hemat.s kraniot.s revíziou intradur.priest.
5a127.2	Evak.epidur.hemat.s kraniekt.bez revízie intradur.priest.
5a127.3	Evak.epidurál.hemat.s kraniekt.s revíziou intradur.priest.
5a128.4	Evak.intracerebr.poúraz.hemat.bez hemocefalu,supratent.
5a128.5	Evak.intracerebr.poúraz.hemat.s hemocefalom,supratent.
5a128.6	Evak.intracerebr.poúraz.hemat.bez hemocefalu,infratent.
5a128.7	Evak.intracerebr.poúraz.hemat.s hemocefalom, infratent.
5a129.0	Evak.subdurál.akút.hematómu návrtom s ICP monitor.
5a129.1	Evak.subdurál.akút.hematómu návrtom bez ICP monitor.
5a12a.0	Evak.subdurál.subakút.hemat. návrtom s ICP monitor.
5a12a.1	Evak.subdurál.subakút.hemat.návrtom bez ICP monitor.
5a12b.0	Evak.subdurál.chron.hematómu návrtom s ICP monitor.
5a12b.1	Evak.subdurál.chron.hematómu návrtom bez ICP monitor.
5a12c.8	Evakuácia subdurálneho hematómu bez drenáže
5a12c.9	Evakuácia subdurálneho hematómu s drenážou
5a12d.4	Evak.intracerebr.spontán.hemat.bez hemocefalu,supratent.
5a12d.5	Evak.intracerebr.spontán.hemat.s hemocefalom,supratent.
5a12d.6	Evak.intracerebr.spontán.hemat.bez hemocefalu,infratent.
5a12d.7	Evak.intracerebr.spontán.hemat.s hemocefalom,infratent.
5a190.0	Exstirpácia nádoru klenby lebky v čelovej oblasti
5a190.1	Exstirpácia nádoru klenby lebky v okcipitoparietál.oblasti
5a190.2	Exstirpácia nádoru klenby lebky v subokcipitálnej oblasti
5a190.3	Exstirpácia nádoru klenby lebky v oblasti orbity
5a190.4	Exstirpácia nádoru klenby lebky v pterionálnej oblasti
5a193	Exstirpácia nádoru infratemporálnej oblasti
5a194.e	Operácia encefalokély spodiny lebečnej

5a194.f	Operácia encefalokély inej časti ako spodiny
5a195	Dekompresívna kraniektómia bez uloženia kosti
5a196	Drenáž subdurálnej tekutiny
5a197.1	Externá komorová drenáž
5a197.2	Externá lumbálna drenáž
5a198.1	Trepanopunkcia mozg.cysty/abscesu,supratent:1 ložisko
5a198.9	Trepanopunkcia mozg.cysty/abscesu,supratent:viac ložísk
5a199.1	Trepanopunkcia mozg.cysty /abscesu,infratent:1 ložiško
5a199.9	Trepanopunkcia mozg.cysty/abscesu,infratent:viac ložísk
5a19c.81	Exstirpácia neurinómu n. VIII. cez labyrint
5a19c.82	Exstirpácia neurinómu n. VIII., retrosigmoidálne
5a19f.8	Exstirpácia neurinómu n.VIII strednou jamou
5a19g	Disekcia n. VIII. s labyrintektómiou
5a19k.0	Kraniektómia pri kraniostenóze,sagitálny šev
5a19k.1	Kraniektómia pri kraniostenóze,koronárny šev
5a19k.2	Kraniektómia pri kraniostenóze,metopický šev
5a19k.3	Kraniektómia pri kraniostenóze,kombinácia viacerých švov
5a19m.4	Rekraniotómia pre hematóm
5a19m.5	Rekraniotómia pre infekciu
5a19m.6	Rekraniotómia pre hygróm
5a19n.7	Neuroendoskop.extr.cudz.tel.z mozg.kom,ako súčas.vent.
5a19n.8	Neuroendoskop.extr.cudz.tel.z mozg.kom,iné cudz.tel.
5a19o.1	Exstirpácia mozgovej cysty, mikroskopicky
5a19o.3	Exstirpácia mozgovej cysty, endoskopicky
5a19p.1	Fenestrácia mozgovej cysty, mikroskopicky
5a19p.3	Fenestrácia mozgovej cysty, endoskopicky
5a19r.1	Intrakraniálna drenáž mozgovej cysty, mikroskopicky
5a19r.3	Intrakraniálna drenáž mozgovej cysty, endoskopicky
5a19s	Operácie mozgu pri epilepsii
5a19t	Stereotaktická implantácia rádioaktívneho izotopu
5a200	Ventrikulárna punkcia s mer.intraventr.tlaku
5a203	Implantácia antisyfonu
5a204.0	Ventrikulo.perit.drenáž prog.sh,b.protis.jed
5a204.1	Ventrikuloperit.dren.program.shunt,s protisifon.jed
5a204.2	Ventrikuloperit.dren.,neprogram.sh,b.protisifon.j.
5a204.3	Ventrikuloperit.drenáž,neprog.sh,s protisifon.j.
5a204.4	Ventrikuloatri.dren.,prog.shunt,b.protis.jedn.
5a204.5	Ventrikuloatri.dren.,prog.sh,s protisifon.jedn.
5a204.6	Ventrikuloatri.dren.,neprogr.sh,b.protis.j.
5a204.7	Ventrikuloatri.dren.,neprog.sh,s protis.j.
5a205.0	Zavedenie V-P shuntu
5a205.1	Zavedenie V-A shuntu
5a206	Zavedenie dočasného intraluminálneho shuntu
5a208	Implantácia kmeňová
5a209.0	Pripoj.vonk.test.p.pri kortik.mozg.stimul.Th.chr.neutíš.bol
5a209.1	Defin.impl.neurostim.zar.do podkož.p.kort.mozg.stimul.
5a20a	Endoskopická ventrikulostómia III.
5a20b.0	Implantácia ventrikulárnej komôrky,frontálne
5a20b.1	Implantácia ventrikulárnej komôrky,okcipitálne
5a20b.2	Implantácia ventrikulárnej komôrky,temporálne
5a20b.3	Implantácia ventr.komôrky,zaved.Ommayovho rezervoáru
5a20c	Revízna operácia bázy lebky pre likvoreu
5a20d	Ventrikulo-cisternoanastomóza podľa Torkildsena
5a20t	Výmena cerebrálneho katétra
5a20u	Výmena jednocestného likvorového ventilu
5a214.8	Kranioplastika vlastnou kosťou
5a215.3	Kraniot.a elev.impres.zlom.lebky v obl.klenby s kraniopl.
5a215.8a	Imp./vým.liek.p.intravent.inf:funkč.OP.leb,moz,m.bl,p.i.s k.pr
5a215.8b	Imp./vým.liek.p.intrav.inf.:funkč.OP.leb,moz,m.bl,p.i.s p.v.d.p
5a215.8x	Imp./vým.liek.p.intrav.infúziu p.funkč.OP.leb,moz,m.bl: iná
5a215.91	Impl.neurost.pre hlb.mozg.stim.s impl.neurost.el:nedobíj.sy
5a215.92	Impl.neurost.pre hlb.mozg.stim.s impl.neurost.el: dobíjateľ.sy
5a215.a1	Vým.n-stim.pre hlb.mzg.stim.s/bez vým.n-stimul.el:nedobíj.sy
5a215.a2	Vým.n-stim.pre hlb.mzg.stim.s/bez vým.n-stimul.el:dobíjat.sy
5a215.b	Iné op.lebky,mozgu,m.blán:impl.al.vým.neuroprotézy
5a300	Perkutánna chordotómia a traktotómia
5a301	Trigeminová miechová traktotómia
5a304.0	Exstirpácia intramedulárneho nádoru miechy
5a304.1	Exstirpácia extradurálneho nádoru miechy
5a304.2	Exstirpácia subdurálnych lézií a nádorov miechy
5a304.3	Exstirpácia epidurálnych lézií a nádorov miechy
5a307	Dekompresia intramedulárneho nádoru miechy
5a308	Evakuácia spontánneho hematómu miechového kanála
5a309	Evakuácia epidurálneho hematómu miechového kanála
5a30a	Pred./zad.rizotóm.miech.koreň./drez miech.léz.pre bolesť
5a30b	Dorzálna rizotómia pre neurogénny močový mechúr
5a30c	Deliberácia miechy a miechových nervov
5a30d	Deliberácia miechy a miechových nervov endoskopicky
5a30e.4	Deliberácia pripútanej miechy exstirp.lipómu z mieš.kónusu
5a30e.5	Deliberácia pripútanej miechy uvoľnením jazvy jazvovit.tk.
5a30e.6	Deliberácia pripútanej miechy znesením kostného výrastku
5a30e.7	Deliberácia pripútanej miechy discíziou filum terminale
5a30g	Excízia A-V malformácie miechy
5a30h	Mikrochirurgická exstirpácia cievnej malformácie miechy
5a30k	Syringomyélia s terminálnou ventrikulostómiou
5a30n	Uvoľnenie filum terminale
5a30o.9	Plastika otvoreného defektu proximálnej neurálnej rúry
5a30o.b	Plastika otvoreného defektu distálnej neurálnej rúry
5a30p.8	Plastika krytého defektu proximálnej neurálnej rúry
5a30p.a	Plastika krytého defektu distálnej neurálnej rúry
5a30r	Implantácia expanderu pred plastikou rozsiahleho defektu
5a310.3	Revízia imp.intratekálneho a/epidurálneho katétra
5a310.4	Revízia.impl.liek.pumpy na intratek./epidurál.pod.liekov
5a310.5	Revízia implantovaného podkožného rezervoára
5a310.7	Odstránenie impl.liek.pumpy na intratek.,epidurál.pod.liekov
5a310.8	Odstránenie implantovaného podkožného rezervoára
5a311.00	Impl.1 dočas.stimul.epidurál.elektródy na testovanie
5a311.01	Impl.viac dočas.stimul.epidurál.elektród na testovanie
5a311.02	Impl./vým.1 perkut.epidurál.elektr.na trv.stimul.miechy
5a311.03	Impl./vým.viac perkut.epidur.elektr. na trv.stimul.miechy
5a311.04	Impl./vým.1 chir.epidurál.elektr.na trv.stimul.miechy
5a311.05	Impl./vým.viac chir.epidurál.elektr.na trv.stimul.miechy
5a311.06	Imp.multif.elek.do epid./subarachn.pr.perkut,pulz.rádiofr.oš.
5a311.1	Impl./vým.subarachn.elektr.na stimul.pred. koreňov miechy
5a311.40	Impl./vým.neurost.epid.stim.mie:impl/vým.elek.,1-k.p.i.sy b.d
5a311.41	Imp./vým.neurost.epid.st.mie:impl./vým.elek.,viac-k p.i.sy b.d
5a311.42	Imp/vým.neurost.epid.st.mie:impl./vým.elek.,viac-k p.i.sy.dob
5a311.50	Vým.neurost.epid.st.mie.bez potr.výmeny elek.,1-k.p.i.sy b.d.
5a311.51	Vým.neurost.epid.st.mie.bez potr.vým.elektr,viac-k p.i.sy b.d
5a311.52	Vým.neuros.epid.st.mie.bez potr.vým.elek,viac-k p.i.sy.dob.
5a311.6	Impl./vým.neurost.stim.pred.kor.miechy s im/vým.subara.el.
5a311.7	Výmena neurost stim.pred.kor.miechy bez /vým.subarach.el.
5a902.11	Laminotómia krčnej chrbtice,1 segment
5a902.12	Laminotómia krčnej chrbtice,2 segmenty
5a902.13	Laminotómia krčnej chrbtice,viac ako 2 segmenty
5a902.21	Hemilaminektómia krčnej chrbtice,1 segment
5a902.22	Hemilaminektómia krčnej chrbtice,2 segmenty
5a902.23	Hemilaminektómia krčnej chrbtice,viac ako 2 segmenty
5a902.31	Laminektómia krčnej chrbtice,1 segment
5a902.32	Laminektómia krčnej chrbtice,2 segmenty
5a902.33	Laminektómia krčnej chrbtice,viac ako 2 segmenty
5a903.11	Laminotómia hrudnej chrbtice,1 segment
5a903.12	Laminotómia hrudnej chrbtice,2 segmenty
5a903.13	Laminotómia hrudnej chrbtice,viac ako 2 segmenty
5a903.21	Hemilaminektómia hrudnej chrbtice,1 segment
5a903.22	Hemilaminektómia hrudnej chrbtice,2 segmenty
5a903.23	Hemilaminektómia hrudnej chrbtice,viac ako 2 segmenty
5a903.31	Laminektómia hrudnej chrbtice,1 segment
5a903.32	Laminektómia hrudnej chrbtice,2 segmenty
5a903.33	Laminektómia hrudnej chrbtice,viac ako 2 segmenty
5a904.11	Laminotómia bedrovej chrbtice,1 segment
5a904.12	Laminotómia bedrovej chrbtice,2 segmenty
5a904.13	Laminotómia bedrovej chrbtice,viac ako 2 segmenty
5a904.21	Hemilaminektómia bedrovej chrbtice,1 segment
5a904.22	Hemilaminektómia bedrovej chrbtice,2 segmenty
5a904.23	Hemilaminektómia bedrovej chrbtice,viac ako 2 segmenty
5a904.31	Laminektómia bedrovej chrbtice,1 segment
5a904.32	Laminektómia bedrovej chrbtice,2 segmenty
5a904.33	Laminektómia bedrovej chrbtice,viac ako 2 segmenty
5a904.41	Flavektómia bedrovej chrbtice,1 segment

5a904.42	Flavektómia bedrovej chrbtice,2 segmenty
5a904.43	Flavektómia bedrovej chrbtice,viac ako 2 segmenty
5b421.10	Tymektómia trancervikálne
5b421.11	Tymektómia torakotomicky
5b421.12	Tymektómia sternotomicky
5b421.13	Tymektómia torakoskopicky
5b421.21	Resekcia týmusu prostredníctvom kolárnej mediastinotómie
5b421.2x	Resekcia týmusu, iná
5b421.4	Maximálna miniinvazívna tymektómia [MMIT]
5b42x	Iné exícízie a resekcie týmusu
5b492	Exstirpácia cysty týmusu
5b49x	Ostatné operácie na týmuse a corpus pineale
5c990.0↔	OP výkon na myelínovej pošve n.II.
5d004.1↔	Impl.titán.fixat.pre ukotv.náhr.ušnice (epitézy)a i.č.tváre
5d306.30	Implantácia kmeň.sluch.implantátu do mozg.kmeňa
5d306.31↔	Implantácia fixatéra pre implantát
5f307.1	Endoskopická resekcia nádoru klivu (Blumenbachi)
5j122.00↔	Klin./atyp.res.pľúc,torakot.bez lymfadenekt.s použ.svork.
5j122.01↔	Klin./atyp.res.pľúc,torakot.s lymfadenekt.s použ.svork.
5j123.00↔	Klinovitá resekcia pľúc,torakotomicky bez lymfadenekt.
5j123.01↔	Klinovitá resekcia pľúc,torakotomicky s lymfadenekt.
5j123.20↔	Klin.resekcia pľúc,torakosk.bez lymfadenekt.s pou.svork
5j123.21↔	Klin.res.pľúc, torakosk.s lymfadenekt.s pou.svork.
5j124.00↔	Enukleácia pľúcnej lézie,torakotomicky bez lymfadenekt.
5j124.01↔	Enukleácia pľúcnej lézie,torakotomicky s lymfadenekt.
5j124.20↔	Enukleácia pľúcnej lézie,torakoskopicky bez lymfadenekt.
5j124.21↔	Enukleácia pľúcnej lézie,torakoskopicky s lymfadenekt.
5j501	Torakotómia jednoduchá
5j510.a	Mediastinotómia kollárna
5j510.b	Mediastinotómia sternotomicky [sternotómia]
5j510.c	Mediastinotómia ministernotomicky [ministernotómia]
5j510.d	Mediastinotómia pre mediastinitídu s aplik.sŕkavého drénu
5j510.x	Mediastinotómia,ostatné
5j514.0	Otvorená chirurgická mediastinálna lymfadenektómia
5j514.1	Endoskopická mediastinálna lymfadenektómia
5j514.2	Transcervik.extenzív.mediastinálna lymfadenektómia
5j515.b1	Res.nádoru mediastína sternotomicky s lymfadenektómiou
5j515.f	Res.nádoru mediastina torakotomicky/zo sternotómie
5j520.01↔	Resek.časti steny hrudníka,uzáv.defektu autológ.mat.
5j520.02↔	Resek.časti steny hrudníka,uzáv.defektu alogén.mat.
5j523.1↔	Exstirp.nádoru hrudnej steny bez resekcie rebra, torakotom.
5j523.2↔	Exstirp.nádoru hrud.steny bez resekcie rebra,torakoskopicky
5j547.1	Stabilizácia hrudníka bez použ.osteosynt.mat
5j547.2	Stabilizácia hrudníka s použitím osteosyntetického materiálu
5j549	Torakoplastika
5j552	Implantácia bránicového ventilačného stimulátora
5j554.0	Excízia chorého tkaniva na bránici bez uzáv.aloplastick.mat.
5j554.1	Excízia chorého tkaniva na bránici s uzáv.aloplastickým mat.
5j555.10	Parciálna plastika bránice bez aloplastického materiálu
5j555.11	Parciálna plastika bránice s aloplastickým materiálom
5j555.20	Totálna plastika bránice bez aloplastického materiálu
5j555.21	Totálna plastika bránice s aloplastickým materiálom
5j560.2	Pleurektómia(abrázia),torakoskopicky
5j561.0	Pleurodéza a/alebo dekortikácia pľúc,torakotomicky
5j561.2	Pleurodéza a/alebo dekortikácia pľúc,torakoskopicky
5j561.x	Pleurodéza a/alebo dekortikácia pľúc, iná
5j902	Retorakotómia,resternotómia,reoperácia v torakochirurgii
5k700	Perikardiotómia a kardiotómia:perikardiálna drenáž
5k701	Perikardiotómia a kardiotómia:perikardiotómia
5k702	Perikardiotómia a kardiotómia:perikardiálna adheziolýza
5k720	Otvorená chirurgická perikardektómia, lokálna excízia
5k721	Torakoskopická perikardektómia, lokálna excízia
5k722.0	Čiastočná perikardektómia (perikardiálne okno), otv.chir.
5k722.2	Čiastoč.perikardektómia (perikardiálne okno), lsk
5k722.3	Čiastočná perikardektómia (perikardiálne okno), torakosk.
5k724	Subtotálna perikardektómia
5k725	Totálna perikardektómia (dekortikácia)
5k72x	Perikardektómia:ostatné
5k730	Excízia poškodeného tk.srdca v predsieni
5k731	Excízia poškodeného tk.srdca v komore
5l017.0↔	Embolektómie a trombektómie a. femoralis
5l017.1↔	Embolektómie a trombektómie a. profunda femoris
5l017.2↔	Embolektómie a trombektómie a. poplitea
5l017.3↔	Embolektómie a trombektómie tepny stehna,ciev.protéza
5l017.x↔	Embolektómie a trombektómie tepny stehna,ost.
5l018.0↔	Embolektómie a trombektómie a. tibialis ant.
5l018.1↔	Embolektómie a trombektómie aa. recurrentes
5l018.2↔	Embolektómie a trombektómie a. dorsalis pedis
5l018.3↔	Embolektómie a trombektómie a. tibialis post.
5l018.4↔	Embolektómie a trombektómie a. fibularis
5l018.5↔	Embolektómie a trombektómie a. plantaris medial.
5l018.6↔	Embolektómie a trombektómie a. plantaris lateral.
5l018.7↔	Embolekt.a trombektómie tepny predkol.a nohy,ciev. protéza
5l018.x↔	Embolektómie a trombektómie tepny predkol.a nohy,ost.
5l550.0↔	Iné plast.rekonštrukcie a.carotis b.n.časti
5l550.1↔	Iné plast.rekonštrukcie a.carotis com.a sin.carotic.
5l550.2↔	Iné plast.rekonštrukcie a.car.int.extrakr.č.
5l550.3↔	Iné plast.rekonštrukcie a.carotis externa
5l550.4↔	Iné plast.rekonštrukcie a.vertebral.extrakr.č.
5l550.5↔	Iné plast.rekonštrukcie a.carotis s použ.stentu
5l550.x↔	Iné plast.rekonštr.aa.hlavy a krku,ost.
5l551.0↔	Iné plastické rekonštrukcie a.axillaris
5l551.1↔	Iné plastické rekonštrukcie a.brachialis
5l551.x↔	Iné plastické rekonštrukcie tepny ramena, ostatné
5l552.0↔	Iné plast.rekonštrukcie a.ulnaris
5l552.1↔	Iné plast.rekonštrukcie arc.palmaris prof.
5l552.2↔	Iné plast.rekonštrukcie arc.palmaris superf.
5l552.3↔	Iné plast.rekonštrukcie aa.digit.palm.comm.
5l552.4↔	Iné plast.rekonštrukcie a.radialis
5l552.5↔	Iné plast.rekonštrukcie r.carpalis palmaris
5l552.6↔	Iné plast.rekonštrukcie r.carpalis dorsalis
5l552.7↔	Iné plast.rekonštrukcie a.princeps pollicis
5l552.x↔	Iné plast.rek. aa.predlaktia a ruky,ostatné
5l554.0↔	Iné plastické rekonštrukcie a. subclavia
5l554.1↔	Iné plast.rekonštr.truncus brachiocephalicus
5l554.2↔	Iné plastické rekonštrukcie a. pulmonalis
5l554.x↔	Iné plastické rekonštrukcie tepny hrudníka,ostatné
5l555.0↔	Iné plastické rekonštrukcie aa. lumbales
5l555.1↔	Iné plastické rekonštrukcie b.n.časti a. iliaca
5l555.2↔	Iné plastické rekonštrukcie a. iliaca communis
5l555.3↔	Iné plastické rekonštrukcie a. iliaca externa
5l555.4↔	Iné plastické rekonštrukcie a. iliaca interna
5l555.x↔	Iné plastické rekonštrukcie tepny panvy a trupu,ost.
5l556.0	Iné plastické rekonštrukcie truncus coeliacus
5l556.1	Iné plastické rekonštrukcie a. hepatica
5l556.2	Iné plastické rekonštrukcie a. gastrica
5l556.3	Iné plastické rekonštrukcie a. lienalis
5l556.4↔	Iné plastické rekonštrukcie a. renalis
5l556.5	Iné plastické rekonštrukcie a. mesenterica super.
5l556.6	Iné plastické rekonštrukcie a. mesenterica infer.
5l556.x↔	Iné plast.rekonštrukcie viscerál.tepien, ostatné
5l557.0↔	Iné plastické rekonštrukcie a. femoralis
5l557.1↔	Iné plastické rekonštrukcie a. profunda femoris
5l557.2↔	Iné plastické rekonštrukcie a. poplitea
5l557.x↔	Iné plastické rekonštrukcie tepny stehna,ost.
5l558.0↔	Iné plastické rekonštrukcie a. tibialis anterior
5l558.1↔	Iné plastické rekonštrukcie aa. recurrentes
5l558.2↔	Iné plastické rekonštrukcie a. dorsalis pedis
5l558.3↔	Iné plastické rekonštrukcie a. tibialis posterior
5l558.4↔	Iné plastické rekonštrukcie a. fibularis
5l558.5↔	Iné plastické rekonštrukcie a. plantaris medialis
5l558.6↔	Iné plastické rekonštrukcie a. plantaris lateralis
5l558.x↔	Iné plast.rekonštr.tepny predkolenia a nohy,ost.
5l559.0↔	Iné plastické rekonštrukcie v. femoralis
5l559.1↔	Iné plastické rekonštrukcie v. poplitea
5l559.2	Iné plastické rekonštrukcie v. portae
5l559.3↔	Iné plastické rekonštrukcie v. gastrica
5l559.4	Iné plastické rekonštrukcie v. lienalis
5l559.5	Iné plastické rekonštrukcie v. mesenterica super.
5l559.6	Iné plastické rekonštrukcie v. mesenterica infer.

5l559.7	Iné plastické rekonštrukcie vv. hepaticae
5l559.8↔	Iné plastické rekonštrukcie v. renalis
5l559.9↔	Iné plastické rekonštrukcie v. jugularis
5l559.a↔	Iné plastické rekonštrukcie v. pulmonalis
5l559.b↔	Iné plastické rekonštrukcie v. subclavia
5l559.c↔	Iné plastické rekonštrukcie v. axillaris
5l559.d↔	Iné plastické rekonštrukcie v. brachiocephalica
5l559.e	Iné plastické rekonštrukcie v. cava superior
5l559.f	Iné plastické rekonštrukcie v. cava inferior
5l559.g↔	Iné plastické rekonštrukcie v. iliaca communis
5l559.h↔	Iné plastické rekonštrukcie v. iliaca externa
5l559.i↔	Iné plastické rekonštrukcie v. iliaca interna
5l559.x↔	Iné plastické rekonštrukcie hĺbkových žíl, ost.
5l55x↔	Iné plast.rekonštukcie ciev:ostatné
5l560.1	OP nádorov na karotíd.ai.paragangliόm:excíz.bez monit.nerv.
5l560.2	OP nádor.na karotíd.ai.paragangliόm:excízia s monitor.nerv
5l560.x	OP nádorov na karotídach a iných paragangliόmov:ost.
5l570.1	Rev.v ciev.chir.pre krvác:revízia anastomóz
5l570.2	Rev.v ciev.chir.pre krv:revízia cievneho graftu
5l571.1	Rev.v ciev.chir.pre infekciu:revízia anastomóz
5l571.2	Rev.v ciev.chir.pre infekciu:revízia cievneho graftu
5l591.8	Adheziolýza a dekompresia na cievach
5l591.9	Venózne valvuloplastiky
5m110.1	Podviazanie ductus thoracicus, torakoskop.
5m110.2	Podviazanie ductus thoracicus, torakotom.
5m110.x	Podviazanie ductus thoracicus, iné
5m111	Podviazanie/kanylácia ductus thoracicus
5m120.0	Disekcia retroperitoneálnych LU:lpt.
5m120.3	Disekcia retroperitoneálnych LU:lsk.
5m121	Bloková disekcia inguinálnych LU:lpt.
5m122	Bloková disekcia cervikálnych LU:jednostranne
5m123	Totálna disekcia cervikálnych LU:jednostranne
5m124	Rozšírená disekcia cervikálnych LU:jednostranne
5m136.0	Disekcia supramezokolických lymfatických uzlín:laparot.
5m136.3	Disekcia supramezokolických lymfatických uzlín:laparos.
5m137.0	Disekcia inframezokolických lymfatických uzlín:laparot.
5m137.3	Disekcia inframezokolických lymfatických uzlín:laparos.
5m139	Disekcia inguinálnych LU (príp.ilioinguinálna disekcia)
5m200.0	Parciálna splenektómia:laparotomicky
5m200.3	Parciálna splenektómia:laparoskopicky
5m201	Transabdominálna totálna splenektómia:laparot.
5m202	Splenektómia laparoskopicky
5m203	Splenektómia a dekonexia porto-systém.anastomóz:lpt
5m290	Sutúra sleziny
5m291	Autotransplantácia sleziny laparotomicky
5m292	Obalenie sleziny sieťkou
5m293.10	Marsupializácia cysty sleziny:laparotomicky
5m293.13	Marsupializácia cysty sleziny:laparoskopicky
5m293.20	Fenestrácia cysty sleziny, laparotomicky
5m293.21	Fenestrácia cysty sleziny, laparoskopicky
5m294.1	Excízia ektopického tkaniva sleziny
5m294.x	Excízia tkaniva sleziny, iná
5n010.0	Ezofagomyotómia:laparotomicky
5n010.1	Ezofagomyotómia:torakotomicky
5n010.2	Ezofagomyotómia:laparoskopicky
5n010.3	Ezofagomyotómia:torakoskopicky
5n010.4	Ezofagomyotómia:konverzia laparosk.na otv.chir.
5n010.5	Ezofagomyotómia:konverzia torakosk.na otv.chir.
5n010.x	Ezofagomyotómia:ostatné
5n012.0	Ezofago-gastromyotómia (kardiomyotómia):lpt.
5n012.1	Ezofago-gastromyotómia (kardiomyotómia):torakotom.
5n012.2	Ezofago-gastromyotómia (kardiomyotómia):laparos.
5n012.3	Ezofago-gastromyotómia (kardiomyotómia):torakosk.
5n012.4	Ezofago-gastromyotómia (kardiomyotómia):konv.lsk.-lpt.
5n012.5	Ezofago-gastromyotómia (kardiomyotómia):konv.torakosk.-lpt
5n012.x	Ezofago-gastromyotómia (kardiomyotómia):ostatné
5n013.0	Divertikulektómia, ezofagomyotómia, laparotomicky
5n013.1	Divertikulektómia, ezofagomyotómia, torakotomicky
5n013.2	Divertikulektómia, ezofagomyotómia, laparoskopicky
5n013.3	Divertikulektómia, ezofagomyotómia, torakoskopicky
5n013.4	Divertikulektómia, ezofagomyotómia, cervikálny prístup
5n013.x	Divertikulektómia, ezofagomyotómia, ostatné
5n01x.0	Iná incízia na pažeráku:laparotomicky
5n01x.1	Iná incízia na pažeráku:torakotomicky
5n01x.2	Iná incízia na pažeráku:laparoskopicky
5n01x.3	Iná incízia na pažeráku:torakoskopicky
5n01x.4	Iná incízia na pažeráku:konv.lsk.-lpt.
5n01x.5	Iná incízia na pažeráku:konv.torakosk.-lpt.
5n020.1	Rekonštr.pas.paž.ako s.v:retrostern:„Gastr.p.up“ s int.an.
5n020.2	Rek.pasáže paž.ako s.v:retrostern:„Gastr.p.up“a cervik.anast
5n020.3	Rek.pas.paž.ako s.výk:retrostern:voľ.interpoz.ten.čr.
5n020.4	Rek.pas.paž.ako samost.výk:retrostern:s interpoz.hrub.čr.
5n020.x	Rekonštr.pasáže pažer.ako sam.výk:retrostern.priestor:ost.
5n021.1	Rek.pas.paž.-sam.v:pôvod.lôžku pažer:„Gastr.p.up“s int.anst
5n021.2	Rek.pas.pažer-s.v:pôvod.lôžku paž:„Gastr.p.up“s cervik.anast
5n021.3	Rek.pas.paž.-s.v:pôvod.lôžku pažer:voľn.interpoz.ten.čr.
5n021.4	Rek.pas.paž.-s.v:pôvod.lôžku pažer:s interpoz.hrub.čr.
5n021.x	Rekonštr.pasáže pažer.ako sam.výk:v pôvod.lôžku pažer:ost.
5n022.0	Ezofagostómia ako samost.výk:cervikálna (slinná fistula)
5n022.x	Ezofagostómia ako samostatný výkon:ostatné
5n029.1	I.reknšt.pas.pažer.,sam.v.Gastr.pull up s intratorak.anast.
5n029.2	I.rekonšt.pas.pažer.,sam.v.Gastr.pull up s cervik.anast.
5n029.3	I.rekonšt.pas.pažer.ako samost.výk.s voľnou interpoz.tenk.čr
5n029.4	Iná rekon.pasáže pažer.ako samost.v.s interpozíciou hr.čreva
5n029.x	Iná rekonštr.pasáže pažeráka ako samost.v:ostatné
5n02a	Rkšt.pas.p.atr.pažer.a oš.1 vr.ezfgtrach.fis.s ez–ez.anst.b.u.fis
5n02b	Rkšt.pas.p.atréz.paž.a oš.1 vr.ezfgtrach.fis:s ez–ez.anst.s uz.fis
5n02c	Rknš.pas.p.atréz.paž.a oš.1 vr.ezfgtrach.fis:s interpoz.b.u.f.
5n02d	Rkšt.pas.p.atr.paž.a oš.1 vr.ezfgtrach.fis:s interpoz.s uz.fist.
5n02e	Rkšt.pas.p.atr.paž.a oš.1 vr.ezfgtrach.fis:trnsmdst.náh.b.uz.f
5n02f	Rkšt.pas.p.atr.paž.a oš.1 vr.ezfgtrach.fis:trnsmdst.náh.uz.fis.
5n02g	Rkšt.pasáže p.atr.paž.a oš.1vr.ezfgtrach.fis:elong.pažeráka
5n02x	Rknš.pas.pažer.atrézii paž.a oš.1 vr.ezfgtrach.fis:iná
5n030	Lok.excízia chor.tk.pažeráka:otvor.chir.
5n031	Lokálna excízia chor.tk.pažeráka:torakoskopicky
5n033.0	Lok.otv.chir.deštr.ch.tk.pažer.elektrokoaguláciou
5n033.1	Lok.otv.chir.deštr.ch.tk.pažer.laser.koaguláciou
5n033.2	Lok.otv.chir.deštr.ch.tk.pažer.termokoaguláciou
5n033.3	Lok.otv.chir.deštr.ch.tk.pažer.kryokoaguláciou
5n033.4	Lok.otv.chir.deštr.ch.tk.pažer.fotodynamic.liečbou
5n033.x	Lok.otv.chir.deštrukcia ch.tk.pažer:ost.
5n034.0	Lok.torakosk.deštr.chor.tk.pažer.elektrokoaguláciou
5n034.1	Lok.torakosk.deštr.chor.tk.pažeráka laser.koaguláciou
5n034.2	Lok.torakosk.deštr.chor.tk.pažer.termokoaguláciou
5n034.3	Lok.torakosk.deštr.chor.tk.pažer.kryokoaguláciou
5n034.4	Lok.torakosk.deštr.chor.tk.pažer.fotodynam.liečbou
5n034.x	Lok.torakosk.deštrukcia chor.tk.pažer:ostatné
5n040	Parc.cervikálna ezofagektómia bez obnovenia kont.
5n041	Parc.torakálna ezofagektómia bez obnovenia kont.
5n042	Parc.torakoabd.ezofagektómia bez obnovenia kont.
5n043	Parc.abdominálna ezofagektómia bez obnovenia kont.
5n049	Iná parc.ezofagektómia bez obnovenia kont.
5n04a	Parc.torakálna ezofagektómia s obnovením kont.
5n04b	Parc.torakoabdominál.ezofagektómia s obnov.kont.
5n04c	Parc.abdominálna ezofagektómia s obnovením kont.
5n04x	Iná parc.ezofagektómia s obnovením kontinuity
5n054.1	Tot.abdmncrv.ezfgkt.bez obn.kont.,tupá disek, krčná ezofagost
5n054.2	Tot.torakoabdm.ezfgkt.bez obn.kont. bez ly-ekt,krč.ezofagost
5n054.3	Tot.torakoabdm.ezfgkt.bez obn.kont.s lymfadenekt,krč.ezofgst
5n054.x	Iná totál.ezofagektómia bez obnov.kontinuity,krč.ezofagost
5n05a.10	Tot.abdmncrv.ezfgkt.s obn.kon.G.p.u.s intrat.an.,o.ch.so sv
5n05a.11	Tot.abdmncrv.ezfgkt.s obn.kon.G.p.u.s intrat.an.,hybrid so sv
5n05a.12	Tot.miniinv.abdmncrv.ezfgkt.s obn.kon.G.p.u.s intrat.an.,svor
5n05a.20	Tot.abdmncrv.ezfgkt.obn.kon.G.p.up s cervik.anst.,o.ch.svork
5n05a.21	Tot.abdmncrv.ezfgkt.ob.kon.G.p.up s cervik.anas.,hybrid sv
5n05a.22	Tot.mininv.abdmncrv.ezfgkt.ob.kon.G.p.up s cerv.ans.svork
5n05a.3	Tot.abdmncrv.ezfgkt.s obn.kontin.s voľ.interpoz.tenk.čr.
5n05a.4	Tot.abdcerv.ezfgkt.s obn.kontinuity s interpoz.hr.č.
5n05a.x	Tot.abdcerv.ezfgkt.s obnovením kontinuity:ost.
5n05b.10	Tot.thrkabdm.ezfgkt.obn.kont.b.LNE G.p.u.s intrat.an.,o.ch.sv

5n05b.11	Tot.thrkabdm.ezfgkt.obn.kont.b.LNE G.p.u.s intrat.an.,hyb.sv
5n05b.12	T.miniinv.trkabdm.ezfgkt.obn.kont.b.LNE G.p.u.s intrat.an.sv
5n05b.20	Tot.thrkabdm.ezfgkt.obn.kont.b.LNE G.p.u.s cervik.an.,o.ch.sv
5n05b.21	T.thrkabdm.ezfgkt.obn.kont.b.LNE G.p.u.s cervik.an.,hybr.sv.
5n05b.22	T.mininv.torakabdm.ezfgkt.obn.kont.b.LNE G.p.u,cerv.an.sv.
5n05b.3	Tot.thrkabdm.ezfgkt.s obn.kont.b.LNE s voľ.interpoz.ten.č.
5n05b.4	Tot.thrkabdm.ezfgkt.s obn.kont.bez LNE s interpozíciou hr.č.
5n05b.x	Tot.thrkabdm.ezfgkt.s ob.kont.b.LNE:ost.
5n05c.10	T.thrkabdm.ezfgkt.obnov.kont.s LNE G.p.up:intrat.an,o.ch.sv.
5n05c.11	T.thrkabdm.ezfgkt.obn.kont.s LNE G.p.up:intrat.an.,hybr.sv.
5n05c.12	T.miniinv.trkabdm.ezfgkt.obn.kont.s LNE G.p.up:intrat.an.svork
5n05c.20	T.thrkabdm.ezfgkt.obn.kont.s LNE„G.p.up“ s cerv.an.,o.ch.sv.
5n05c.21	T.thrkabdm.ezfgkt.obn.kont.s LNE„G.p.up“ s cerv.an.,hybr.sv.
5n05c.22	T.miniinv.trkabdm.ezfgkt.obn.kont.s LNE„G.p.up“cerv.an.svork
5n05c.3	Tot.thrkabdm.ezfgkt.s obnov.kont.s LNE:s voľ.interpoz.ten.č.
5n05c.4	Tot.thrkabdm.ezfgkt.s obnov.kont.s LNE:s interpoz.hr.č.
5n05c.x	Totál.thrkabdm.ezfgkt.s obnov.kont.s LNE:ost.
5n05x.3	Iná tot.ezofagektómia s obnov.kont:s voľnou interpoz.ten.č.
5n05x.4	Iná tot.ezofagektómia s obnovením kont:s interpoz.hr.č.
5n05x.5	Salvage ezofagektómia
5n05x.x	Iná totálna ezofagektómia s obnovením kont:ost.
5n060.1	Subt.ezfgkt.torakofrenolaparotom. s náhradou žal.
5n060.2	Subt.ezfgkt.torakofrenolaparot.,voľnou interpoz.ten.č.
5n060.3	Subt.ezfgkt.torakofrenolaparot.,s interp.hr.čreva
5n060.x	Subtotálna ezofagektómia torakofrenolaparotomicky, ost.
5n094.0	Primárna sutúra na pažeráku:laparotomicky
5n094.6	Primárna sutúra na pažeráku:endoskopicky
5n09j.00	Otv.chir.zav/vým.samoexp.protézy do paž:1bez antirefl.vent
5n09j.01	Otv.chir.zav/vým.samoexp.pr.do pažer:2bez antirefl.vent
5n09j.03	Otv.chir.zav/vým.samoexp.pr.do pažer.:>3bez antiref.ven
5n09k.02	Otv.chir.zav/vým.samexp.prot.do pažer:1pr.s antireflu.ven.
5n09k.04	Otv.chir.zav/vým.samexp.prot.do pažer:1pr.s antreflux.v.2bez
5n09k.05	Otv.chir.zav/vým.samexp.prot.pažer:>3,z toho1s antireflux.v.
5n09l.0	Otv.chir.zav./výmena neexpandovateľnej protézy do pažer.
5n100	Gastrotómia(vrátane odstránenia cudz.t.) bez ďalš.výk.
5n101	Gastrotómia so zavedením 1 ezofageálneho tubusu
5n103	Iná gastrotómia
5n115.0	Lok.esk.deštruk.chor.zmen.žalúdoč.tk.elektrokoaguláciou
5n115.2	Lok.esk.deštruk.ch.zmen.žalúdoč.tk.termokoaguláciou
5n115.3	Lok.esk.deštruk.ch.zmen.žalúdoč.tk.kryokoaguláciou
5n115.5	Lokálna end deš chorobou zmeneného žal tk arg
5n115.6	Lokálna end deš chorobou zmeneného žal tk koa
5n120	Atypická parc.res.žalúdka:segmentárna resekcia
5n121	Atypická parc.res.žalúdka:resek.kardie s vytiah.zvyš.žal.
5n122	Atypická parc.res.žalúdka:antrektómia
5n123.0	Biliopankr.diverzia (Scopinaro):laparotom.
5n123.2	Biliopankreat.diverzia (Scopinaro):lsk.
5n123.4	Biliopankr.diverzia (Scopinaro):konverzia lsk-lpt.
5n124.0	Biliopankreat.diverzia s duodenál.switchom:lpt.
5n124.2	Biliopankreat.diverzia s duodenál.switchom:lsk.
5n124.4	Biliopankreat.diverzia s duod.switch:konverzia lsk.-lpt.
5n125.0	Vytv.žal.s-príprava pre biliopankr.diver.s dd.sw(I.fáza):lpt.
5n125.2	Vytv.žal.s-prípr.pre biliopankr.diver.s duod.sw(I.fáza):lsk.
5n125.4	Vyt.žal.s-prípr.pre biliop.diver.s dd.sw(I.fáza):konver.lsk.-lpt.
5n126.0	Duod.sw.s tv.1 spol.kan.ten.čr. po vytv.1žal.s(II.fáza):lpt.
5n126.2	Duod.sw.s tv.1 spol.kan.ten.čr. po v.1ž.sondy(II.f):lsk.
5n126.4	Duod.sw.s tv.1 spol.kan.ten.čr. po v.1ž.s(II.f):konv.lsk.-lpt.
5n129	Iná atypická parciálna resekcia žalúdka
5n12a	Revízia po.res.žal:násl.revíz.po Billroth-I res.
5n12b	Rev.po.res.žal:premena Billroth-I-res.na Billroth-II rekonšt.
5n12c	Rev.po.res.žal:premen.Billroth-I-res.na Roux-Y anast.
5n12d	Revízia po.res.žal:násl.resek.po Billroth-II resek.
5n12e	Rev.po.res.žal:premen.Billroth-II res.na Billroth-I rekonš.
5n12f	Rev.po.res.žal:prem.Billroth-II res.na Roux-Y anas.
5n12g	Rev.po.res.žal:premena s interpozíciou ten.č.
5n12h	Rev.po.res.žal:revízia interponátu ten.č/Roux-Y anas.
5n12x	Ostatná revízia po resekcii žalúdka
5n130	Parc.2/3 resekcia žalúdka s gastroduodenostómiou [B-I]
5n131	Parc.2/3 resekcia žalúdka s gastrojejunostómou [B-II]
5n132	Parc.2/3 resekcia žalúdka s gastrojejunostómiou cez Roux-Y
5n139	Parciálna 2/3 resekcia žalúdka:ostatné
5n13a.0	Subt.res.ž(4/5):s gastrojejnost.analg.B-II bez LNE
5n13a.1	Subt.res.ž(4/5):s gstrjjnst.anlg.B-II so sys.čiast.odstr.LU
5n13a.2	Subt.res.žal(4/5)s gastrjejnst.anlg.B-II s lymfaden.
5n13b.0	Subt.res.žal(4/5):s gastrojejnst.Roux-Y-anst:bez LNE
5n13b.1	Subt.res.ž(4/5):s gastrjjunost.Roux-Y-anast:so sys.č.ods.LU
5n13b.2	Subt.rs.žal(4/5):s gastrojejst.Roux-Y-anst:s LNE
5n13c.0	Subtot.res.žalúdka (4/5)s interpozíciou ten.čr.bez LNE
5n13c.1	Subt.rs.žal(4/5)s interpoz.tenk.čr.so syst.čiast.odstr.LU
5n13c.2	Subtot.res.žalúdka (4/5)s interpozíciou tenk.čr.s LNE
5n13x.0	Iné subtot.res.žalúdka (4/5) bez lymfadenektómie
5n13x.1	Iné subt.res.žal(4/5) so syst.čiast.odstr.LU
5n13x.2	Iné subtot.res.žalúdka (4/5) s lymfadenektómiou
5n140.0	Tot.GE s ezfgjjunost.analg.B-II bez tv.rezerv.bez LNE
5n140.1	Tot.GE s ezfgjjunost.analg.B-II bez tv.rzv.so syst.čiast.ods.LU
5n140.2	Tot.GE s ezfgjjunost.analg.B-II bez tvorby rzv.s LNE
5n141.0	Tot.GE s ezfgjjunost.analg.B-II s tv.rzv.bez LNE
5n141.1	Tot.GE s ezfgjjunost.analg.BII s tv.rzv.so syst.č.odstr.LU
5n141.2	Tot.GE s ezfgjjunost.analg.BII s tv.rzv.s LNE
5n142.0	Tot.GE s ezfgjjunost.Roux-Y anast bez tv.rezerv.bez LNE
5n142.1	Tot.GE s ezfgjjunost.Roux-Y anast bez tv.rzv.so syst.č.odstr.LU
5n142.2	Tot.GE s ezfgjjunost.Roux-Y anast bez tv.rzv.s LNE
5n143.0	Tot.GE s ezfgjjunost.Roux-Y anast s tv.rzv.bez LNE
5n143.1	Tot.GE s ezfgjjunost.Roux-Y anast s tv.rzv.so syst.č.odstr.LU
5n143.2	Tot.GE s ezfgjjunost.Roux-Y anast s tv.rzv.s LNE
5n144.0	Tot.GE s interpoz.tenk.čr.bez tvorby rzv bez LNE
5n144.1	Tot.GE s interpozíciou tenk.č.bez tv.rzv.so syst.č.odstr.LU
5n144.2	Tot.GE s interpoz.tenk.čreva bez tvorby rzv.s LNE
5n145.0	Tot.GE s interpoz.tenk.čr.s tvorbou zv bez LNE
5n145.1	Tot.GE s interpozíciou tenk.č.s tv.rzv.so syst.čiast.ods.LU
5n145.2	Tot.GE s interpoz.tenk.čreva s tv.rzv.s LNE
5n146.0	Tot.GE, ektómia zvyškového žalúdka bez LNE
5n146.1	Tot.GE, ektómia zvyšk.žalúdka so system.čias.odstr.LU
5n146.2	Tot.GE,ektómia zvyškového žalúdka s LNE
5n14a.0	Tot.GE so subt.res.pažer.s interpozíciou ten.čr.bez LNE
5n14a.1	Tot.GE so sbt.rs.pažer.s interpoz.ten.čr.so syst.čias.odstr.LU
5n14a.2	Tot.GE so subt.res.pažer.s interpozíciou ten.čr.s LNE
5n14b.0	Tot.GE so subt.res.pažeráka s interpozíciou hr.čr.bez LNE
5n14b.1	Tot.GE so sbt.rs.pažer.s interpoz.hr.čr.so syst.čias.odstr.LU
5n14b.2	Tot.GE so subt.resek.pažer. s interpozíciou hr.čr.s LNE
5n14x.00	Iná tot.GE bez subtotál.resekcie pažer.bez LNE
5n14x.01	Iná tot.GE bez subtotál.resekcie pažer.so syst.čias.odstr.LU
5n14x.02	Iná tot.GE bez subtotál.resekcie pažer.s LNE
5n14x.10	Iná tot.GE so subtot.res.pažeráka bez lymfadenektómie
5n14x.11	Iná tot.GE so subt.resek.pažer.so sytem.čias.syst.odstr.LU
5n14x.12	Iná tot.GE so subt.resekciou pažer.s lymfadenektómiou
5n150.0	Rozš.subt.res.žal.s gstrjjnst.anlog.B-II bez LNE
5n151.0	Rzš.sbt.rs.ž.s gstrjjnst.Roux-Y-anst.bez LNE
5n152.0	Rozš.subt.res.žalúdka s interpozíc.ten.čr.bez LNE
5n159	Rozš.subt.res.žalúdka bez syst.odstr.LU:ostatné
5n15a.2	Rozš.sbt.rs.ž.s gstrjjnst.anlg.B-II so systemat.LNE
5n15b.2	Rozš.sbt.res.žal.s gstrjjnst.Roux-Y-anast.so systemat.LNE
5n15c.2	Rozš.subt.res.žalúdka s interpozíc.ten.č:so systemat.LNE
5n15x	Rozš.subt.res.žalúdka so syst.odstr.LU:ostatné
5n160.0	Rozš.GE(s res.sused.org.)s ezfgjjnst.anlg.B-II bez tv.rzv.bez LNE
5n160.2	Rozš.GE(s res.s.org.)s ezfgjjnst.anlg.B-II bez tv.rzv.so syst.LNE
5n161.0	Rozš.GE(s res.sused.org.)s ezfgjjnst.anlg.B-II stv.rzv.bez LNE
5n161.2	Rozš.GE(s res.s.org.)s ezfgjjnst.anlg.B-II s tv.rzv.so syst.LNE
5n162.0	Rozš.GE(s res.sused.o.)s ezfgjjnst.Roux-Y bez tv.rzv.bez LNE
5n162.2	Rozš.GE(s res.s.org.)s ezfgjjnst.Roux-Y bez tv.rzv.so syst.LNE
5n163.0	Rozš.GE(s res.sused.o.)s ezfgjjnst.Roux-Y s tv.rzv.bez LNE
5n163.2	Rozš.GE(s res.s.org.)s ezfgjjnst.Roux-Y s tv.rzv.so syst.LNE
5n164.0	Rozš.GE(s res.sused.o.)s ezfgjjnst.interp.t.č.bez tv.rzv.bez LNE
5n164.2	Rozš.GE(s res.s.org.)s ezfgjjnst.interp.t.č.bez tv.rzv.so syst.LNE
5n165.0	Rozš.GE(s res.sused.o.)s ezfgjjnst.interp.t.č.s tv.rzv.bez LNE
5n165.2	Rozš.GE(s res.s.org.)s ezfgjjnst.interp.t.č.s tv.rzv.so syst.LNE
5n166.2	Rozš.GE,ektómia zbytk.časti žalúdka so syst.LNE
5n16x	Rozš.GE (s res.iného sus.org.)so systematickou LNE:ost.
5n16x.0	Rozš.GE (s res.iného sus.org.) bez lymafadektómie:ost.

5n170.0	Gastroduodenostómia:laparotomicky
5n170.2	Gastroduodenostómia:laparoskopicky
5n170.4	Gastroduodenostómia:konv.laparosk.-laparot.
5n171.0	Predná gastroenterostómia:laparotomicky
5n171.2	Predná gastroenterostómia:laparoskopicky
5n171.4	Predná gastroenterostómia:konv.laparosk.-laparot.
5n172.0	Zadná gastroenterostómia:laparotomicky
5n172.2	Zadná gastroenterostómia:laparoskopicky
5n172.4	Zadná gastroenterostómia:konv.laparosk.-laparot.
5n173.0	Revízia gastroenterostómie bez res.žalúdka:laparot.
5n173.2	Revízia gastroenterostómie bez res.žalúdka:laparos.
5n173.4	Revízia gastroenterostómie bez res.žalúdka:konv.lsk.-lpt.
5n174.0	GEA b.res.ž:zoš.stpl/trnss.,gastrojejnst.Roux-Y:lpt.
5n174.2	GEA b res.žal:zoš.stpl/transs,gastrojejnst.,Roux-Y:lsk.
5n174.4	GEA b.res.žal:zoš.stpl/trnss,gastrojjnst.Roux-Y:konv.lsk.-lpt.
5n175.0	GEA b.res.ž.:zoš.stapl./transs,s gastrojejnst.analg.B-II:lpt
5n175.2	GEA b.res.žal:zoš.stapl./transs,s gastrojejnst.anlg.B-II:lsk.
5n175.4	GEA b.rs.ž:zoš.stapl/transs.s gastrojejnst.anlg.B-II:zm.lsk-lpt.
5n17x.0	Iná GEA bez res.žalúdka:laparot.
5n17x.2	Iná GEA bez res.žalúdka:laparosk.
5n17x.4	Iná GEA bez res.žalúdka:konv.lsk.-lpt.
5n19a	Resekcia pyloru s gastroduodenostómiou
5n200	Incízia duodena
5n201	Incízia jejuna alebo ilea
5n202	Incízia hrubého čreva
5n20a	Bajpasové anastomózy:ten.č.k ten.č
5n20b	Bajpasové anastomózy:duodena k duodenu
5n20c	Bajpasové anastomózy:tenk.čr. k hrubému čr.
5n20d	Bajpasové anastomózy:hrubého čr. k hrubému čr.
5n20f	Intrakorporálna anastomóza pri resekčných výkonoch
5n20x	Bajpasové anastomózy čriev:ost.
5n210	Lokálna excízia na ten.čreve intraluminárnych membrán
5n211.0	Lokálna excízia na tenkom čreve:lpt.
5n211.2	Lokálna excízia na tenkom čreve:lsk.
5n214.0	Otv.chir.deštr.chor.tk.na tenk.čr.elektrokoaguláciou
5n214.1	Otv.chir.deštr.chor.tk.na tenk.čr.laser.koaguláciou
5n214.2	Otv.chir.deštr.chor.tk.na tenk.čr.termokoaguláciou
5n214.4	Otv.chir.deštr.chor.tk.na tenk.čr.fotodynamic.liečbou
5n214.x	Otvorená chirurg.deštrukcia chor.tk.na tenk.čr:ost.
5n215.0	Laparoskop.deštruk.chor.tk.na tenk.čr.elektrokoagul.
5n215.1	Laparoskop.deštruk.chor.tk.na tenk.čr.laser.koaguláciou
5n215.2	Laparoskop.deštruk.chor.tk.na tenk.čr.termokoagul.
5n215.4	Laparoskop.deštruk.chor.tk.na tenk.čr.fotodynam.liečba
5n215.x	Laparoskop.deštrukcia chor.tk.na tenk.čr:ost.
5n219.0	Esk deštr. chor.tk.ten.čr.jednod.(Push-tech):elektrokoag.
5n219.2	Esk deštr. chor.tk.tenk.čr.jednoduchá:termokoagul.
5n21a.0	Esk deštr.chor.tk.tenk.čr.Push-and-pull-back:elektrokoag.
5n21a.2	Esk deštr.chor.tk.tenk.čr.Push-and-pull-back:termokoagul.
5n21a.5	Endoskopická deštrukcia chorého tkaniva tenkého čreva koagra
5n21b.1	Lokálna endoskopická excízia chorobou zmeneného tkaniva duod
5n21b.2	Lokálna endoskopická excízia chorobou zmeneného tkaniva tenk
5n21x.0	Iná lokál.excíz.a deštr.chor.tk.tenk.čr.elektrokoaguláciou
5n21x.2	Iná lokál.excíz.a deštr.chor.tk.tenk.čr.termokoaguláciou
5n220	Lok.excízia chor.tk.hr.čreva:otvor.chirurg.
5n221	Lokálna excízia chorého tk.hr.čreva:lsk.
5n223.0	Otv.chir.deštrukcia chor.tk.hrub.čr.elektrokoaguláciou
5n223.1	Otv.chirurg.deštrukcia chor.tk.hr.čr.laser.koaguláciou
5n223.2	Otv.chir.deštrukcia chor.tk.hr.čr.termokoaguláciou
5n223.4	Otv.chir.deštrukcia chor.tk.hr.čr.fotodynam.liečbou
5n223.x	Otv.chirurg.deštrukcia chor.tk.hrubého čreva:ost.
5n224.0	Laparoskop.deštrukcia chor.tk.hr.čr.elektrokoaguláciou
5n224.1	Laparoskop.deštrukcia chor.tk.hrub.čr.laser.koagul.
5n224.2	Laparoskop.deštruk.chor.tk.hrub.čr.termokoaguláciou
5n224.4	Laparoskop.deštrukcia chor.tk.hr.čr.fotodynam.liečbou
5n224.x	Laparoskop.deštrukcia chor.tk.hrubého čreva:ost.
5n230.0	Segmentárna resekcia duodena:lpt.
5n230.2	Segmentárna resekcia duodena:lsk.
5n230.4	Segmentárna resekcia duodena:konv.lsk.-lpt.
5n231.0	Segmentárna resekcia jejuna:lpt.
5n231.2	Segmentárna resekcia jejuna:lsk.
5n231.4	Segmentárna resekcia jejuna:konv.lsk.-lpt.
5n232.0	Segmentárna resekcia ilea:lpt.
5n232.2	Segmentárna resekcia ilea:lsk.
5n232.4	Segmentárna resekcia ilea:konv.lsk.-lpt.
5n233.0	Viacnásob.segmentárna resekcia tenk.čr:lpt.
5n233.2	Viacnásob.segmentárna resekcia tenk.čr:lsk.
5n233.4	Viacnásob.segmentár.resekcia tenk.čr:konver.lsk.-lpt.
5n234.0	Parciálna resekcia duodena:lpt.
5n234.2	Parciálna resekcia duodena:lsk.
5n234.4	Parciálna resekcia duodena:konv.lsk.-lpt.
5n235.0	Parciálna resekcia jejuna:lpt.
5n235.2	Parciálna resekcia jejuna:lsk.
5n235.4	Parciálna resekcia jejuna:konv.lsk.-lpt.
5n236.0	Parciálna resekcia ilea:lpt.
5n236.2	Parciálna resekcia ilea:lsk.
5n236.4	Parciálna resekcia ilea:konv.lsk.-lpt.
5n238	Res.tenk.čr.,odstr.transplantátu použitého z tenk.čr.
5n23x	Resekcia tenkého čreva:iná
5n240.01	Parciál.segment.resekcia hr.čr:laparotomicky s anast.
5n240.02	Parc.segm.res hr.čr:laparotom.s enterostóm.a slep.uzav
5n240.03	Parc.segm.res hr.čr:laparotom.s 2 enterostóm.
5n240.04	Parc.segm.res hr.čr:laparotom.s anast.a an.praet.natur
5n240.21	Parciál.segment.res.hr.čreva:laparoskop.s anast.
5n240.25	Parciál.segment.res.hr.čreva:lsk s enterostóm.
5n240.4	Parciál.segment.res.hr.čreva:konverzia lsk.-lpt.
5n240.x	Parciál.segment.res.hr.čreva:ostatné
5n242.01	Parc.ileocek.res.hr.čr:laparotom.s anast.
5n242.02	Parc.ileocek.res.hr.čr:lpt.s enterostóm.a slep.uz.
5n242.03	Parc.ileocek.res.hr.čr:lpt.s 2 enterostóm.
5n242.04	Parc.ileocek.res.hr.čr:lpt.s anast.a an.praet.
5n242.21	Parc.ileocekál.res.hr.čreva:laparosk.s anast.
5n242.25	Parc.ileocekál.res.hr.čreva:laparosk.s enterost.
5n242.4	Parc.ileocekál.res.hr.čreva:konv.lsk.-lpt.
5n242.x	Parc.ileocekál.resekcia.hr.čreva:ostatné
5n243.0	Parciálna resekcia caeca:lpt.
5n243.2	Parciálna resekcia caeca:lsk.
5n243.4	Parciálna resekcia caeca:konv.lsk.-lpt.
5n244.01	Pravostr.hemikolektómia:laparotom.s anast.
5n244.02	Pravostr.hemikolektómia:lpt.s enterostóm.a slep.uz.
5n244.03	Pravostr.hemikolektómia:lpt.s 2 enterostóm.
5n244.04	Pravostr.hemikolektómia:lpt.s anast.a an.praet.
5n244.21	Pravostr.hemikolektómia:lsk s anast.
5n244.25	Pravostr.hemikolektómia:lsk s enterostómiou
5n244.4	Pravostr.hemikolektómia:konv.lsk.-lpt.
5n244.x	Pravostr.hemikolektómia:ost.
5n245.01	Parciál.res.colon transversum:laparotom.s anast.
5n245.02	Parciál.res.colon transversum:lpt.s enterostóm.a slep.uz.
5n245.03	Parciál.res.colon transversum:lpt.s 2 enterostóm.
5n245.04	Parciál.res.colon transversum:lpt.s anast.a an.praet.
5n245.21	Parciál.res.colon transversum:lsk s anast.
5n245.25	Parciál.res.colon transversum:lsk s enterostómiou
5n245.4	Parciál.res.colon transversum:konv.lsk.-lpt.
5n245.x	Parciál.resekcia colon transversum:ost.
5n246.01	Ľavostr.hemikolektómia:laparotom.s anast.
5n246.02	Ľavostr.hemikolektómia:lpt.s enterostóm.a slep.uz.
5n246.03	Ľavostr.hemikolektómia:lpt.s 2 enterostóm.
5n246.04	Ľavostr.hemikolektómia:lpt.s anast.a an.praet.
5n246.21	Ľavostr.hemikolektómia:lsk s anast.
5n246.25	Ľavostr.hemikolektómia:lsk s enterostómiou
5n246.4	Ľavostr.hemikolektómia:konv.lsk.-lpt.
5n246.x	Ľavostr.hemikolektómia:ost.
5n247.01	Parc.res.colon sigmoideum:laparotom.s anast.
5n247.02	Parc.res.colon sigmoideum:lpt.s enterostóm.a slep.uz.
5n247.03	Parc.res.colon sigmoideum:lpt.s 2 enterostóm.
5n247.04	Parc.res.colon sigmoideum:lpt.s anast.a an.praet.
5n247.21	Parc.res.colon sigmoideum:lsk s anast.
5n247.25	Parc.res.colon sigmoideum:lsk s enterostómiou
5n247.4	Parc.res.colon sigmoideum:konv.lsk.-lpt.

5n247.x	Parc.res.colon sigmoideum:ost.
5n248.01	Res.viac.sused.č.hr.čr[subt.res.hr.č.]:lpt.s anast.
5n248.02	Res.viac.sused.č.hr.čr[subt.res.hr.č.]:lpt.s enterost.sl.u.
5n248.03	Res.viac.sused.č.hr.čr[subt.res.hr.č.]:lpt s 2 enterost.
5n248.04	Res.viac.sused.č.hr.čr[subt.res.hr.č.]:lpt.s anast.a an.praet.
5n248.21	Res.viac.sused.č.hr.čr[subt.res.hr.č.]:lsk s anast.
5n248.25	Res.viac.sused.č.hr.čr[subt.res.hr.č.]:lsk s enterost.
5n248.4	Res.viac.sused.č.hr.čr[subt.res.hr.č.]:konv.lsk.-lpt.
5n248.x	Res.viac.sused.č.hr.čr[subt.res.hr.č.]:ost.
5n24x.01	Iná parc.res.hr.čreva:laparot.s anast.
5n24x.02	Iná parc.res.hr.čreva:lpt.s enterostóm.a slep.uz.
5n24x.03	Iná parc.res.hr.čreva:laparot s 2 enterost.
5n24x.04	Iná parciál.resekcia hr.čreva:laparot.s anast.a an.praet.
5n24x.21	Iná parc.res.hr.čreva:lsk s anast.
5n24x.25	Iná parc.res.hr.čreva:lsk s enterost.
5n24x.4	Iná parc.res.hr.čreva:konv.lsk.-lpt.
5n24x.x	Iná parciál.resekcia hrubého čreva:ost.
5n250.02	Tot.kolektómia:otv.chir.s ileorek.anast.a rz.(Pouch)
5n250.03	Tot.kolektómia:otv.chir.s ileorek.anast.bez rz.(Pouch)
5n250.04	Tot.kolektómia:otv.chir.s ileoanál.anast.a rz.(Pouch)
5n250.05	Tot.kolektómia:otv.chir.s ileoanál.anast.bez rz.(Pouch)
5n250.08	Tot.kolektómia:otv.ch.s ileostómiou
5n250.26	Tot.kolektómia:lsk. s anast.a rezervoárom(Pouch)
5n250.27	Tot.kolektómia:lsk. s anast.bez rezervoáru (Pouch)
5n250.28	Tot.kolektómia:laparoskopicky s ileostómiou
5n250.4	Tot.kolektómia:konverzia lsk.-lpt.
5n250.x	Tot.kolektómia:ostatné
5n251.02	Tot. proktokolektómia:otv.chir.s ileorek.anst.a rz.(Pouch)
5n251.03	Tot.proktokolekt.:otv.chir.s ileorek.anst.bez rz.(Pouch)
5n251.04	Tot.proktokolektómia:otv.chir.s ileoanál.anst.a rz.(Pouch)
5n251.05	Tot.kolektómia:otv.chir.s ileoanál.anst.bez rz.(Pouch)
5n251.08	Tot.proktokolektómia:otv.ch.s ileostómiou
5n251.26	Tot.proktokolektómia:lsk.s anast.a rezervoárom(Pouch)
5n251.27	Tot.proktokolekt.:lsk.s anast.bez rezervoáru (Pouch)
5n251.28	Tot.proktokolektómia:laparosk.s ileostómiou
5n251.4	Tot.proktokolektómia:konverzia lsk.-lpt.
5n251.x	Tot.proktokolektómia:ost.
5n252.02	T.kolekt.s proktomusekt:o.ch.s ilrekt.anast.a rezerv.(Pouch)
5n252.03	T.kolekt.s proktomusekt:o.ch.s ilrek.anast.b.rez(Pouch)
5n252.04	T.kolekt.s proktomusekt:o.ch.s ilan.anast.a rez.(Pouch)
5n252.05	T.kolekt.s proktomusekt:o.ch.s ilanal.anst.b.rez.(Pouch)
5n252.08	Tot.kolektómia s proktomukosektómiou:otv.ch.s ileostómiou
5n252.26	Tot.kolekt.s proktomukosekt:lsk s anast.a rezerv.(Pouch)
5n252.27	Tot.kolekt.s proktomukosekt:lsk s anast.bez rzv.(Pouch)
5n252.28	Tot.kolektómia s proktomukosekt:lsk s ileostómiou
5n252.4	Tot.kolektómia s proktomukosektómiou:konver.lsk.-lpt.
5n252.x	Tot.kolektómia s proktomukosektómiou:ost.
5n25x.02	Iná tot.kolekt.a proktokolekt:otv.ch.s ileorek.anast.a rezerv.
5n25x.03	Iná tot.kolekt.a proktokolekt:otv.ch.s ileor.anast.bez rezerv.
5n25x.04	Iná tot.kolekt.a proktokolekt:otv.ch.s ileoan.anast.a s rezerv
5n25x.05	Iná tot.kolekt.a proktokolekt:otv.ch.s ileoan.anast.bez rezerv
5n25x.08	Iná tot.kolektómia a proktokolektómia:otv.ch.s ileostómiou
5n25x.26	Iná tot.kolekt.a proktokolekt:lsk.s anast.a rezerv.
5n25x.27	Iná tot.kolekt.a proktokolekt:lsk.s anast.bez rezerv.
5n25x.28	Iná tot.kolekt.a proktokolekt:lsk.s ileost
5n25x.4	Iná tot.kolektómia a proktokolektómia:konver.lsk.-lpt.
5n25x.x	Iná tot.kolektómia a proktokolektómia:ost.
5n260.01	Rozš.dx hemikolekt.s odstr.sused.org:otv.ch.s anast.
5n260.02	Rozš.dx hmklkt.s ods.sused.org:otv.ch.s eneterost.a sl.u.
5n260.03	Rozš.dx hmklkt.s ods.sused.org:otv.ch.s 2 eneterost.
5n260.04	Rozš.dx hmklkt.s ods.sused.org:otv.ch.s anst.An.praet
5n260.20	Rozš.dx hemikolekt.s odstr.sused.org:lsk.bez anast.
5n260.21	Rozš.dx hemikolektómia s ods.sused.org:lsk.s anast.
5n260.4	Rozš.dx hmklkt.s odstr.sused.org:konver.lsk.-lpt.
5n260.x	Rozš.dx hemikolektómia s odstr.sused.orgánov:ost.
5n261.01	Rozš.sin.hemikolektómia s odstr.sused.org:o.ch.s anast.
5n261.02	Rozš.sin.hmklkt s odstr.sused.org:o.ch.s eneterost.sl.u.
5n261.03	Rozš.sin.hmklkt s odstr.sused.org:o.ch.s 2 eneterost
5n261.04	Rozš.sin.hemikolekt.s odstr.sused.org:o.ch.s anas.An.praet.
5n261.20	Rozš.sin.hemikolektómia s odstr.sused.org:lsk.bez anst.
5n261.21	Rozš.sin.hmklkt s odstr.sused.org.:lsk.s anst.
5n261.4	Rozš.sin.hmklkt s odstr.sused.org.:zm.lsk.-lpt.
5n261.x	Rozš.sin.hemikolektómia s odstr.sused.org.:ost.
5n262.01	Rozš.subt.resekcia hr.čreva s odstr.sused.org.:o.ch.s anst.
5n262.02	Rozš.subt.res.hr.čr.s odstr.sused.org:o.ch.s enterost.sl.uz.
5n262.03	Rozš.subtot.res.hr.čreva s odstr.sused.org:o.ch.s 2 enterost
5n262.04	Rozš.subt.res.hr.čr.s odstr.sused.org:o.ch.s anas.An.praet.
5n262.20	Rozš.subt.res.s hr.čreva s odstr.sused.org.:lsk.bez anastom.
5n262.21	Rozš.subt.resekcia hr.čr.s odstr.sused.org.:lsk.s anast.
5n262.4	Rozš.subtot.res.hr.čreva s odstr.sused.org.:konver.lsk.-lpt.
5n262.x	Rozš.subtot.resekcia hr.čreva s odstr.sused.org.:ost.
5n263.01	Rozšír.kolektómia s odstr.sused.org:otv.ch.s anast.
5n263.02	Rozšír.kolektómia s odstr.sused.org:o.ch.s enterost,sl.uzav.
5n263.03	Rozšír.kolektómia s odstr.sused.org:o.ch.s 2 enterost.
5n263.04	Rozšír.kolektómia s odstr.sused.org:o.ch.s anast.An.praet.
5n263.20	Rozšír.kolektómia s odstr.sused.org:lsk.bez anastom.
5n263.21	Rozšír.kolektómia s odstr.sused.org:lsk.s anast.
5n263.4	Rozšír.kolektómia s odstr.sused.org:konver.lsk.-lpt.
5n263.x	Rozšír.kolektómia s odstr.sused.org:ost.
5n264.01	Rozš.proktokolektomia s odstr.sus.org:o.ch.s anst.
5n264.02	Rozš.proktokolektomia s odstr.sus.org:o.ch.s enterost.sl.u
5n264.03	Rozš.proktokolektomia s odstr.sus.org:o.ch.s 2 enterostóm.
5n264.04	Rozš.proktokolektomia s odstr.sus.org:o.ch.s anst.An.praet.
5n264.20	Rozš.proktokolektómia s odstr.sused.org:lsk.bez anst.
5n264.21	Rozš.proktokolektómia s odstr.sused.org:lsk.s anast.
5n264.4	Rozš.proktokolektómia s odstr.sused.org:konver.lsk.-lpt.
5n264.x	Rozš.proktokolektómia s odstr.sused.org:ost.
5n265.01	Rozš.res.colon sigmoid.s odstr.sused.org:o.ch.s anst.
5n265.02	Rozš.res.c.sigmoid.s odstr.sused.org:o.ch.s enterost.sl.uz.
5n265.03	Rozš.res.colon sigmoid.s odstr.sused.org:o.ch.s2 enterost.
5n265.04	Rozš.res.c.sigmoid.s odstr.sused.org:o.ch.s anst.An.praet.
5n265.20	Rozš.res.col.sigmoideum s odstr.sus.org:lsk.bez anst.
5n265.21	Rozš.res.col.sigmoideum s odstr.sus.org:lsk.s anast.
5n265.4	Rozš.res.col.sigmoid.s odstr.sus.org:konver.lsk.-lpt.
5n265.x	Rozš.res.col.sigmoid.s odstr.sus.org:ost.
5n26x.x	Iná rozšír.resekcia hr.čreva s odstr.sused.org:ost.
5n300.0	Vytv.dvojzložk.jejunostómie ako samost.v:lpt.
5n300.2	Vytv.dvojzložk.jejunostómie ako samost.v:lsk.
5n300.4	Vytv.dvojzložk.jejunostómie ako samost.v:konver.lsk-lpt
5n301.0	Vyt.dvojzložk.ileostómie ako sam.v:lpt.
5n301.2	Vyt.dvojzl.ileostómie ako sam.výk:lsk.
5n301.4	Vyt.dvojzl.ileostómie ako sam.v: konver.lsk-lpt
5n302.0	Vyt.dvojzl.ascendostómie ako sam.výk:lpt.
5n302.2	Vyt.dvojzložk.ascendostómie ako sam.v:lsk.
5n302.4	Vyt.dvojzl.ascendostómie ako sam.v:konver.lsk-lpt.
5n303.0	Vyt.dvojzl.transverzostómie ako sam.výk:lpt.
5n303.2	Vyt.dvojzložk.transverzostómie ako sam.v:lsk.
5n303.4	Vyt.dvojzl.transverzostómie ako sam.v:konver.lsk-lpt.
5n304.0	Vyt.dvojzl.descendostómie ako sam.výk:lpt.
5n304.2	Vyt.dvojzložk.descendostómie ako sam.v:lsk.
5n304.4	Vyt.dvojzl.descendostómie ako sam.v:konver.lsk-lpt
5n305.0	Vyt.dvojzl.sigmoideostómie ako sam.v:lpt.
5n305.2	Vyt.dvojzl.sigmoideostómie ako sam.výk:lsk.
5n305.4	Vyt.dvojzl.sigmoideostómie ako sam.v:konver.lsk-lpt
5n30x.0	Vytv.dvojzložk.enterost.ako samost.v.ost:lpt.
5n30x.2	Vytv.dvojzl.enterost.ako samost.výk.ost:lsk.
5n30x.4	Vytv.dvojzl.enterost.ako samost.v:ost:konver.lsk-lpt.
5n310.0	Vytv.terminál.caecumstómie ako samost.výk:lpt.
5n310.2	Vytv.terminál.caecumstómie ako samost.výk:lsk.
5n310.4	Vytv.terminál.caecumstómie ako samost.v:konver.lsk.-lpt.
5n311.0	Vytv.terminál.ascendostómie ako samost.v:lpt.
5n311.2	Vytv.terminál.ascendostómie ako samost.v:lsk.
5n311.4	Vytv.terminál.ascendostómie ako sam.v:konv.lsk.-lpt
5n312.0	Vytv.terminál.transverzostómie ako samost.v:lpt.
5n312.2	Vytv.terminál.transverzostómie ako samost.v:lsk.
5n312.4	Vytv.termin.transverzostómie ako sam.v:konv.lsk.-lpt
5n313.0	Vytv.termin.descendostómie ako samost.v:lpt.
5n313.2	Vytv.termin.descendostómie ako samost.v:lsk.
5n313.4	Vytv.terminál.descendostómie ako sam.v:konv.lsk.-lpt
5n314.0	Vytv.termin.sigmoideostómie ako samost.v:lpt.

5n314.2	Vytv.termin.sigmoideostómie ako samost.v:lsk.
5n314.4	Vytv.termin.sigmoideostómie ako sam.v:konv.lsk.-lpt
5n315.0	Vytv.termin.ileostómie ako samost.v:lpt.
5n315.2	Vytv.termin.ileostómie ako samost.v:lsk.
5n315.4	Vytv.terminál.ileostómie ako sam.v:konv.lsk.-lpt.
5n31x.0	Vytvorenie terminálnej enterostómie ako samost.v:ost.lpt.
5n31x.2	Vytvorenie terminálnej enterostómie ako samost.v:ost. lsk.
5n31x.4	Vytv.terminál.enterostómie-sam.v:ost.konver.lsk.-lpt.
5n320.0	Vytv.duodenostómie(1výživ.fistuly):lpt.
5n320.2	Vytv.duodenostómie(1výživ.fistuly):lsk.
5n320.4	Vytv.duodenostómie(1výživ.fistuly):konv.lsk.-lpt.
5n321.0	Vytv.jejunostómie(1výživ.fistuly):lpt.
5n321.2	Vytv.jejunostómie(1výživ.fistuly):lsk.
5n321.4	Vytv.jejunostómie(1výživ.fistuly):konv.lsk.-lpt.
5n322.1	Vytv.jejunostómie ako protekt.výk.v súv.s i.výkonom
5n322.2	Vytv.ileostómie ako protekt.výk.v súv.s iným výk.
5n322.3	Vytv.cekostómie ako protekt.výk.v súv.s i.výkonom
5n322.4	Vytv.ascendentostómie ako protekt.výk.v súv.s i.výk.
5n322.5	Vytv.transverzostómie ako protekt.výk.v súv.s i.výk.
5n322.6	Vytv.descendentostómie ako protekt.výk.v súv.s i.výk.
5n322.7	Vytv.sigmoideostómie ako protekt.výk.v súv.s i.výk.
5n322.x	Vytv.enterost.ako protekt.výk.v súv.s iným výk:ostatné
5n330.0	Plastická elongácia duodena na enterostómii
5n330.1	Plastická elongácia jejuna na enterostómii
5n330.2	Plastická elongácia ilea na enterostómii
5n331.0	Plastické zúženie na enterostómii duodena
5n331.1	Plastické zúženie na enterostómii jejuna
5n331.2	Plastické zúženie na enterostómii ilea
5n332.0	Reimplantácia na enterostómii duodenum - duodenum
5n332.1	Reimplantácia na enterostómii jejunum - jejunum
5n332.2	Reimplantácia na enterostómii ileum - ileum
5n333.0	Odstránenie predsunutej časti enterostómie duodena
5n333.1	Odstránenie predsunutej časti enterostómie jejuna
5n333.2	Odstránenie predsunutej časti enterostómie ilea
5n334.1	Premena kontinent.stómie jejuna (napr.Kock-Pouch)
5n334.2	Premena kontinent.stómie ilea (napr.Kock-Pouch)
5n334.3	Premena kontinent.stómie hrubého čr.(napr.Kock-Pouch)
5n334.x	Premena kontinentnej stómie:ost.
5n335.0	Korektúra parastomiál.hernie duodena
5n335.1	Korektúra parastomiál.hernie jejuna
5n335.2	Korektúra parastomiál.hernie ilea
5n335.3	Korektúra parastomiál.hernie hrub.čreva
5n335.x	Korekt.parastomiálnej hernie:ost.
5n339.0	Iná revízia a ďalšie výkony na enterostómii duodena
5n339.1	Iná revízia a ďalšie výkony na enterostómii jejuna
5n339.2	Iná revízia a ďalšie výkony na enterostómii ilea
5n346.0	Transplantácia duodena
5n346.1	Transplantácia jejuna
5n346.2	Transplantácia ilea
5n346.x	Transplantácia tenkého čreva, iné
5n34a.0	Longitudinálne predĺženie čreva podľa Bianchiho
5n350.1	Dezinvaginácia jejuna
5n350.2	Dezinvaginácia ilea
5n350.3	Dezinvaginácia hrubého čreva
5n350.x	Dezinvaginácia čreva, ostatné
5n351.1	Detorzia [derotácia] pri volvule jejuna
5n351.2	Detorzia [derotácia] pri volvule ilea
5n351.3	Detorzia [derotácia] pri volvule hrubého čreva
5n351.x	Detorzia [derotácia] pri volvule, ostatné
5n35x.x	Intraabdominálne manipulácie na čreve:ostatné
5n390.0	Dekompresia čreva:laparotomicky
5n390.2	Dekompresia čreva:laparoskopicky
5n390.4	Dekompresia čreva:konv.lsk.-lpt.
5n391.0	Vloženie/výmena samoex.protézy na čreve:laparotomicky
5n391.2	Vloženie/výmena samoex.protézy na čreve:laparoskopicky
5n391.4	Vlož/vým.samoex.protézy na čreve:konver.lsk na lpt.
5n393.0	Plikácia tenkého čreva[jejunoplik.Philipps-Child]:lpt.
5n393.2	Plikác.ten.č [jejunoplik.Noble] (OP Philipps-Child):lsk.
5n393.4	Plikác.ten.č [jejunoplik.Noble] (OP Philipps-Child):zm.lsk.-lpt.
5n393.x	Plikác.ten.č [Noble] (OP Philipps-Child):ost.
5n394.0	Myotómia (ténia hrubého čreva):lpt.
5n394.2	Myotómia (ténia hrubého čreva):lsk.
5n394.4	Myotómia (ténia hrubého čreva):zm.lsk.-lpt.
5n394.x	Myotómia (ténia hrubého čreva):ostatné
5n39h.0	Dilatácia tenkého čreva:laparotomicky
5n39h.2	Dilatácia tenkého čreva:laparoskopicky
5n39h.4	Dilatácia tenkého čreva:konv.lsk.-lpt.
5n39j.0	Dilatácia hrubého čreva:laparotomicky
5n39j.2	Dilatácia hrubého čreva:laparoskopicky
5n39j.4	Dilatácia hrubého čreva:konv.lsk.-lpt.
5n39x.0	Iné operačné výkony na čreve:laparotomicky
5n39x.2	Iné operačné výkony na čreve:lsk.
5n39x.4	Iné operačné výkony na čreve:konv.lsk.-lpt.
5n420.01	Pred.manžet.[segm]res.konečn.s uch.sfin:o.ch.s anast.
5n420.02	Pred.manžet.[segm]res.koneč.s uch.sfin:o.ch.s enterst.a sl.uz
5n420.21	Pred.manžet.[segm]res.koneč.s uch.sfin:lsk.s anst.
5n420.22	Pred.manžet.res.[seg]konečn.s uch.sfin:lsk.s eneterst.,sl.uz
5n420.x	Pred.manžet.[segm]res.konečn.s uch.sfin:lsk.ost.
5n421.01	Zad.manžet.[segm]res.konečn.s uch.sfinkt:otv.ch.s anast.
5n421.02	Zad.manž.[seg]res.koneč.s uch.sfink:o.ch.s enterst.a sl.uz
5n421.x	Zad.manžet.[seg]rs.koneč.s uchov.sfinkt:lsk.ost.
5n422.01	Tubul.rs.koneč.s uch.sfin.pri ponech.parapr:ot.ch.s anst.
5n422.02	Tubul.rs.koneč.s uch.sfin.ponech.parapr:ot.ch.s entrst.a sl.u
5n422.21	Tubul.res.konečn.s uch.sfin.pri ponech.parapr:lsk.s anst.
5n422.22	Tubul.res.konečn.s uch.sfin.pri ponech.parapr:lsk.s enetrst.
5n422.7	Tubul.res.konečn.s uch.sfin.pri ponech.parapr:peranál.
5n422.x	Tubul.res.koneč.s uch.sfin.pri ponech.parapr:ost.
5n423.01	Pred.res.konečníka pri uchovaní sfinkteru:otv.ch.s anst.
5n423.02	Predná res.konečn.pri uchov.sfinkt:otv.ch.s enetrst.a sl.uz.
5n423.21	Pred.res.konečn.pri uchovaní sfinkteru:lsk.s anast.
5n423.22	Pred.res.konečn pri uch.sfinkt:lsk.s enetrst.a sl.uz.
5n423.x	Predná resekcia konečníka pri uchovaní sfikteru:ost.
5n424.01	Vysoká pred.res.konečníka s uch.sfin:otv.ch.s anast.
5n424.02	Vys.pred.res.koneč.s uch.sfin:otv.ch.s enterost.a sl.uzáv.
5n424.21	Vysoká predná res.konečn.pri uchov.sfin:lsk.s anast.
5n424.22	Vys.pred.resek.konečn.pri uch.sfins:lsk.s enterost.a sl.uz.
5n424.x	Vysoká predná resekcia konečníka pri uchovaní sfikteru:ost.
5n425.01	Hlboká pred.res.konečn.s uch.sfin:otv.ch.s anast.
5n425.02	Hlb.pred.res.konečn.s uch.sfin:otv.ch.s enterost.a sl.uz.
5n425.21	Hlboká pred.res.konečn.s uch.sfin:lsk.s anst.
5n425.22	Hlb.pred.res.konečn.s uch.sfin:lsk.s enterost.a sl.uz.
5n425.x	Hlboká predná resekcia konečníka pri uchovaní sfikteru:ost.
5n426.01	Hlb.pred.rs.konečn.s uchov.sfin s peran.anst:otv.ch.s anst.
5n426.21	Hlb.pred.res.konečn.s uchov.sfin s peran.anst:lsk.s anst.
5n426.22	Hlb.re.koneč.pri uch.sf.s peranál.anast.,lsk,esk [TaTME]
5n426.x	Hlboká pred.res.konečn.s uch.sfin s peranál.anstom:ost.
5n427.01	Rozš.pred.rs.koneč.s uch.sfin s odstr.sused.org:otv.ch.s anast
5n427.02	Rozš.pr.rs.koneč.s uch.sfin s ods.sused.o:ot.ch.s enterst,sl.uz
5n427.21	Rozš.pred.res.konečn.s uch.sfin s odstr.sused.org:lsk.s anast.
5n427.22	Rozš.pred.rs.koneč.s uch.sfin s ods.ss.o:lsk.s enterost.,sl.uz
5n427.x	Rozšír.pred.res.konečníka s uchov.sfin s odstr.od sused.o:ost.
5n429.01	Iná res.konečn.pri uchovaní sfikteru:otv.ch.s anast.
5n429.02	Iná res.koneč.pri uchov.sfikteru:otv.ch.s enterost.,sl.uzáv.
5n429.21	Iná res.konečn.pri uchovaní sfikteru:lsk.s anast.
5n429.22	Iná res.konečn.pri uchovaní sfikteru:lsk.s enterost.,sl.uzáv.
5n429.x	Iná res.konečn.pri uchovaní sfikteru:ost.
5n42a.0	Abdominoperineál.res.konečn.bez zachovania sfinkteru:lpt.
5n42a.2	Abdominoperin.rs.koneč.b.zachov.sfinkteru:komb.otv.ch-lsk.
5n42a.x	Abdominoperineál.rs.koneč.bez zachovania sfinkteru:ost
5n42b	Abdominoper.res.konečn.bez zachov.sfinkteru s odstr.sus.org
5n42c.1	Abdominosakr.res.koneč.bez zachov.sfinkt:lpt.abdmnsakr
5n42c.2	Abdmosakr.res.koneč.bez zach.sfinkt:komb.lpt-lsk,abdmsakr
5n42c.x	Abdominosakr.res.koneč.bez zachov.sfinkt:ost.
5n42d	Abdominosakr.res.koneč.bez zachov.sfinkt s odstr.sused.org
5n42e	Sakroperineálna res.konečn.bez zachovania sfinkteru
5n42f	Perineálna res.konečn.bez zachovania sfinkteru
5n42x	Resekcia konečníka bez zachovania sfinkteru:ostatné
5n590.0	Biopsia pečene, laparotomicky
5n590.2	Biopsia pečene, laparoskopicky
5n610	Excízia zbytkového kýpťa ductusu cysticus

5n613.1	Biliodigestívna anastomóza k duodenu
5n613.2	Biliodigestívna anastomóza k jejunu
5n613.3	Biliodigestívna anastomóza k jejunu,interpoz.čr.klučky
5n613.4	Biliodigestívna anastomózak jejunu s Roux-Y
5n613.5	Biliodigestívna anastomóza:ostatné
5n620.0	Cholecystektómia jednoduch.bez revízie žlčových ciest:lpt.
5n620.2	Cholecystektómia jednoduch.bez revízie žlčových ciest:lsk.
5n620.4	CHE jednod.bez revízie žlčových ciest:konv.lsk.-lpt.
5n621.0	Cholecystektómia jednoduchá s revíziou žlčových ciest:lpt.
5n621.2	Cholecystektómia jednoduchá s revíziou žlčových ciest:lsk.
5n621.4	CHE jednoduchá s revíziou žlčových ciest:konv.lsk.-lpt.
5n623	Cholecystektómia:rozšírená
5n624.1	CHE simultánne bez OP revízie žlč.ciest počas 1 lpt.z i.dôv.
5n624.2	CHE simultánne s OP revíz.žlč.ciest počas 1 lpt.z i.dôv.
5n625.1	CHE simultánne bez OP revíz.žlč.ciest počas 1 lsk.z i.dôv.
5n625.2	Cholecystektómia simult.s OP revíz.žlč.c. počas 1 lsk.z i.dôv.
5n62x	Cholecystektómia:ostatné
5n640.00	Vsun./vým.1samoexpand.a nepokryt.stentu v žlč.c:lpt.
5n640.01	Vsun./vým.1samoexp.a nepokryt.stentu v žlč.c:lsk.
5n640.02	Vsun./vým.1samoexp.a nepokryt.stentu v žlč.c:konv.lsk-lpt.
5n640.10	Vsun./vým.2samoexpand.a nepokryt.stentov v žlč.c:lpt.
5n640.11	Vsun./vým.2samoexp.a nepokryt.stentov v žlč.c:lsk.
5n640.12	Vsun./vým.2samoexp.a nepokryt.stentov v žlč.c:konv.lsk-lpt.
5n640.20	Vsun./vým.3samoexpand.a nepokryt.stentov v žlč.c:lpt.
5n640.21	Vsun./vým.3samoexp.a nepokryt.stentov v žlč.c:lsk.
5n640.22	Vsun./vým.3samoexp.a nepokryt.stentov v žlč.c:konv.lsk-lpt.
5n640.30	Vsun./vým.4+samoexpand.a nepokryt.stentov v žlč.c:lpt.
5n640.31	Vsun./vým.4+samoexp.a nepokryt.stentov v žlč.c:lsk.
5n640.32	Vsun./vým.4+samoexp.a nepokryt.stentov v žlč.c:konv.lsk-lpt.
5n641.00	Vsun./vým.1samoexp.a pokryt.stent-prot.v ž.c:lpt.
5n641.01	Vsun./vým.1samoexp.a pokryt.stent-protéz.v žlč.c:lsk.
5n641.02	Vsun./vým.1samoexp.a pokryt.stent-prot.v ž.c:konv.lsk-lpt.
5n641.10	Vsun./vým.2samoexp.a pokryt.stent-protéz.v žlč.c:lpt.
5n641.11	Vsun./vým.2samoexp.a pokryt.stent-prot.v ž.c:lsk.
5n641.12	Vsun./vým.2samoexp.a pokryt.stent-prot.v ž.c:konv.lsk-lpt.
5n641.20	Vsun./vým.3samoexp.a pokryt.stent-prot.v ž.c:lpt.
5n641.21	Vsun./vým.3samoexp.a pokryt.stent-protéz v žlč.c:lsk.
5n641.22	Vsun./vým.3samoexp.a pokryt.stent-prot.v ž.c:konv.lsk-lpt.
5n641.30	Vsun./vým.4+samoexp.a pokryt.stent-prot.v žlč.c:lpt.
5n641.31	Vsun./vým.4+samoexp.a pokryt.stent-prot.v žlč.c:lsk.
5n641.32	Vsun./vým.4+samoexp.a pokryt.stent-prot.v ž.c:konv.lsk-lpt.
5n64x.0	Vsun/vým.samoexp.st/prot.v žlč.c:ost.stenty:lpt.
5n64x.1	Vsun/vým.samoexp.st/prot.v žlč.c:ost.stenty:lsk.
5n64x.2	Vsun/vým.samoexp.st/prot.v žl.c:ost.stenty:konv. lsk.-lpt.
5n650.0	Dilatácia na Oddiho zvierači a papilla duodeni major:lpt.
5n650.4	Dilat.na Oddiho zvierači a Pap.duodeni major:konv.lsk.-lpt.
5n650.x	Dilatácia na Oddiho zvierači a papilla duodeni major:ost.
5n690.0	Incízia ductus choledochus:lpt.
5n690.2	Incízia ductus choledochus:lsk.
5n690.4	Incízia ductus choledochus:konv.lsk.-lpt.
5n692.0	Odstránenie konkrementu zo žlčových ciest:lpt.
5n692.2	Odstránenie konkrementu zo žlčových ciest lsk.
5n692.4	Odstránenie konkrementu zo žlčových ciest:konv.lsk.-lpt.
5n695.0	Drenáž na žlčových cestách:lpt.
5n695.2	Drenáž na žlčových cestách:lsk.
5n695.4	Drenáž na žlčových cestách:konv.lsk.-lpt.
5n69a.0	Odstr.aloplast.materiálu na žlč.cest:lpt.
5n69a.2	Odstr.aloplast.materiálu na žlč.cest:lsk.
5n69a.4	Odstr.aloplast.mat.na žlč.cest:konv.lsk.-lpt.
5n69b.0	Hemostáza žlčových ciest:lpt.
5n69b.2	Hemostáza žlčových ciest:lsk.
5n69b.4	Hemostáza žlčových ciest:zm.lsk.-lpt.
5n69c.0	Revízia žlč.ciest ako samost.výk:lpt.
5n69c.2	Revízia žlč.ciest ako samost.výk:lsk.
5n69c.4	Revízia žlč.ciest ako samost.výk:konv.lsk.-lpt.
5n69d.0	Vsun.protézy bez samoexpand.schop.do žlč.ciest:lpt.
5n69d.2	Vsun.protézy bez samoexpand.schop.do žlč.ciest:lsk.
5n69d.4	Vsun.protézy bez samoexp.schop.do žlč.ciest:zm.lsk.-lpt.
5n69e.0	Vsun.2/viac protéz bez samoexpand.sch.do žlč.ciest:lpt.
5n69e.2	Vsun.2/viac protéz bez samoexpand.sch.do žlč.ciest:lsk.
5n69e.4	Vsun.2/viac protéz bez samoexp.sch.do žlč.c:zm.lsk.-lpt.
5n69f.0	Vým.protézy bez samoexpand.schop.v žlč.cestách:lpt.
5n69f.2	Výmena protézy bez samoexpand.schop.v žlč.cestách:lsk.
5n69f.4	Vým.protézy bez samoexpand.schop.v žlč.cest:zm.lsk.-lpt.
5n69g	Sutúra žlčovodov po poranení
5n69j	Zrušenie biliodigestívnej anastomózy na žlčníku a žlčovodoch
5n69k	Premena biliodig.anast.na žlčníku a žlč.c.z reflux.na antireflx.
5n69l	Revízia anastomózy žlčových ciest
5n69m	Uzavretie fistuly ductus choledochus
5n69x.0	Ostat.operácie na žlč.cestách:lpt.
5n69x.2	Ostat.operácie na žlč.cestách:lsk.
5n69x.4	Ostat.operácie na žlč.cestách:konv.lsk.-lpt.
5n795.0	Drenáž ductus pancreaticus:lpt.
5n795.x	Drenáž ductus pancreaticus:ostatné
5n79b.0	Odstr.aloplast.materiálu z pankreat.vývodov:lpt.
5n79b.x	Odstr.aloplast.materiálu z pankreat.vývodov:ost.
5n79c.0	Hemostáza na pankrease a pankreatických cestách:lpt.
5n79c.x	Hemostáza na pankrease a pankreatických cestách:ost.
5n79d.0	Revízia na pankrease a pankr.c.ako samost.výk:lpt.
5n79d.x	Revízia na pankrease a pankr.c.ako samost.výk:ostatné
5n79g.0	Vsun.samoexp.protézy na pankrease a pankr.c:laparot.
5n79g.x	Vsun.samoexp.protézy na pankrease a pankr.c:ost.
5n79h.0	Vsun.protézy bez samoexp.schop.pankreas a pankr.c:lap
5n79h.x	Vsun.protézy bez samoexp.schop.pankreas a pankr.c:ost.
5n79j.0	Výmena samoexp.protézy na pankrease a pankr.c:laparot.
5n79j.x	Výmena samoexp.protézy na pankrease a pankr.c:ost.
5n79k.0	Vým.protézy bez samoexp.schop.pankreas a pankr.c:lpt.
5n79k.x	Vým.protézy bez samoexp.schop.pankreas a pankr.c:ost.
5n79m.0	Sutúra na pankrease a pankr.cestách po poranení:lpt.
5n79m.2	Sutúra na pankrease a pankr.cestách po poranení:lsk.
5n79m.4	Sutúra na pankrease a pankr.cestách po poran.:konv.lsk.-ltp.
5n79m.x	Sutúra na pankrease a pankr.cestách po poranení:ost.
5n79x.0	Iné OP na pankrease a pankr.cest:lpt.
5n79x.2	Iné OP na pankrease a pankr.cest:lsk.
5n79x.4	Iné OP na pankrease a pankr.cest:zm.lsk.-lpt.
5n79x.x	Iné OP na pankrease a pankr.cest:ostatné
5n910	Biopsia peritonea:laparotomicky
5n911	Exploratívna laparotómia
5n912	Laparotómia s drenážou
5n913	Relaparotómia
5n914	Second-look-laparotómia
5n915	Exploratívna lumbotómia
5n917	Biopsia peritonea laparoskopicky
5n91x	Laparotómia a lumbotómia, ostatné
5n92a	Excízia appendix epiploica
5n92b	Resekcia mesentéria
5n92c	Omentektómia peritoneálneho tkaniva
5n92d.0	Parciál.parietálna peritoneálna ektómia peritoneál.tk.
5n92d.1	Subtotál.parietál.peritoneálna ektómia peritoneál.tk.
5n92d.2	Lok.parietálna peritoneálna ektómia peritoneál.tk.
5n92e	Res.tk.z bruš.reg.bez orgán.priradenia:intraperit.
5n92x	Incízie,excízie,deštrukcie chor.tkaniva brušnej steny:ost.
5n930	Sutúra brušnej steny po poranení
5n931	Sutúra mesenteria,omenti majus al.minus po poranení
5n932.1	Plast.rekonštr.bruš.steny s autológnym materiálom
5n932.2	Plast.rekonštr.bruš.steny s aloplastickým materiálom
5n932.x	Plast.rekonštr.bruš.steny, ostatné
5n933	Plastická rekonštrukcia omenta
5n934.1	Plast.OP diastázy priamych bruš.sval.
5n934.2	Plast.OP diast.priam.br.sval.s OP umbil.hernie
5n93x	Plast.rekonštr.brušnej steny a peritonea:ostatné
5n991	Revízia dutiny brušnej pre krvácanie
5n991.1	Sekundárne uzavretie brušnej steny
5n991.2	Definitívne uzavretie brušnej steny
5n993	Odstránenie cudzieho telesa z brušnej dutiny
5n994	Vsunutie peritoneovaskulárneho shuntu do bruš.dut
5n995	Implantácia katétrového systému do brušnej dutiny
5n996	Revízia katétrového systému v brušnej dutine
5n997	Odstránenie katétrového systému z brušnej dutiny
5n998.0	Laparoskopia s drenážou

5n998.1	Laparoskopia s adheziolýzou
5n998.2	Laparotómia s adheziolýzou
5n998.3	Laparoskopia s adheziolýzou v gynekológii
5o100.1↔	Sutúra obličky po poranení:laparotomicky
5o100.2↔	Sutúra obličky po poranení:lumbotomicky
5o100.4↔	Sutúra obličky po poranení:laparoskopicky
5o100.x↔	Sutúra obličky po poranení:ostatné
5o110.1↔	Radikálna nefrektómia:lpt.
5o110.2↔	Radikálna nefrektómia:lumbt.
5o110.3↔	Radikálna nefrektómia:torakoabd.
5o110.4↔	Radikálna nefrektómia:lsk.
5o110.5↔	Radikálna nefrektómia:roboticky
5o110.6↔	Radikálna nefrektómia s použ.mimotelového obehu
5o110.x↔	Radikálna nefrektómia:ostatné
5o111.1↔	Radikálna nefrektómia s ureterektómiou:lpt.
5o111.2↔	Radikálna nefrektómia s ureterektómiou:lumbt.
5o111.4↔	Radikálna nefrektómia s ureterektómiou:lsk.
5o111.5↔	Radikálna nefrektómia s ureterektómiou:rob.
5o111.x↔	Radikálna nefrektómia s ureterektómiou:ostatné
5o112.1↔	Radik.nefrektómia.s esk.vytiah.močovodu vr.reg.LNE:lpt.
5o112.2↔	Radik.nefrektómia.s esk.vytiahn.močov.vr.reg.LNE:lumbt.
5o112.4↔	Radik.nefrektómia.s esk.vytiahn.močov.vr.reg.LNE:lsk.
5o112.5↔	Radik.nefrektómia.s esk.vytiahn.močov.vr.reg.LNE:rob.
5o112.x↔	Radik.nefrektómia.s esk.vytiahn.močov.vr.reg.LNE:ostatné
5o113.4↔	Nefrektómia pre nenádorové ochor.rukou asist:lsk.
5o114.4↔	Ureteronefrektómia pre nenádorové ochor:lsk.
5o115.01↔	Nefrektómia transplantovanej obličky:lpt.
5o115.02↔	Nefrektómia transplantovanej obličky:lumbt.
5o115.04↔	Nefrektómia transplantovanej obličky:lsk.
5o115.0x↔	Nefrektómia transplantovanej obličky:ostatné
5o115.11↔	Nefrektómia pre transpl.od živého darcu:lpt.
5o115.12↔	Nefrektómia pre transpl.od živého darcu:lumbt.
5o115.14↔	Nefrektómia pre transpl.od živého darcu:lsk.
5o115.1x↔	Nefrektómia pre transpl.od živého darcu:ostatné
5o116.1↔	Nefrektómia bez ďalších výkonov:lpt.
5o116.2↔	Nefrektómia bez ďalších výkonov:lumbt.
5o116.4↔	Nefrektómia bez ďalších výkonov:lsk.
5o116.5↔	Nefrektómia bez ďalších výkonov:roboticky
5o116.x↔	Nefrektómia bez ďalších výkonov:ostatné
5o117.1↔	Nefrektómia s ureterektómiou:lpt.
5o117.2↔	Nefrektómia s ureterektómiou:lumbt.
5o117.4↔	Nefrektómia s ureterektómiou:lsk.
5o117.5↔	Nefrektómia s ureterektómiou:roboticky
5o117.x↔	Nefrektómia s ureterektómiou:ostatné
5o131.1↔	Nefrostómia:lpt.
5o150↔	Nefrotómia otvor.chir.
5o152↔	Pyelotómia otvor.chir.
5o153.1↔	Endopyelotómia perkutánna
5o153.2↔	Endopyelotómia retrográdna
5o154↔	Pyelostómia otv.chir.
5o155↔	Pyelokalikotómia otvor.chir
5o156↔	Kalikotómia perkutánna
5o157↔	Nefropyelokalikotómia otvor.chir.
5o158↔	Nefrotómia,-stómia,pyelotómia,-stómia otv.ch:punkcia cysty
5o191.1↔	Obnaženie obličky (pre exploráciu):lpt.
5o191.2↔	Obnaženie obličky (pre exploráciu):lumbt.
5o191.3↔	Obnaženie obličky (pre exploráciu):torakoabd.
5o191.4↔	Obnaženie obličky (pre exploráciu):lsk.
5o191.x↔	Obnaženie obličky (pre exploráciu):ostatné
5o202.0↔	Uzavretie ureterokutánnej fistuly:otv.chir.
5o202.4↔	Uzavretie ureterokutánnej fistuly:lsk.
5o202.x↔	Uzavretie ureterokutánnej fistuly:ostatné
5o206.0↔	Trans-ureteroureterostómia:otv.chir.
5o206.4↔	Trans-ureteroureterostómia:lsk.
5o206.x↔	Trans-ureteroureterostómia:ostatné
5o214.0	Revízia kontinentnej stómie:otv.ch.
5o214.4	Revízia kontinentnej stómie:lsk.
5o214.x	Revízia kontinentnej stómie:ostatné
5o215.0	Revízia kontinenčného ventilu:otv.
5o215.4	Revízia kontinenčného ventilu:lsk.
5o215.x	Revízia kontinenčného ventilu:ostatné
5o216.0	Revízia črevného rezervoáru(pouchu):otv.ch.
5o216.4	Revízia črevného rezervoáru(pouchu):lsk.
5o216.x	Revízia črevného rezervoáru(pouchu):ostatné
5o21a.0	Revíz.ureteroenter.anast.kontin.črev.rzv. vyúst.na kožu:o.ch.
5o21a.4	Revíz.ureteroenter.anast.kontin.črev.rzv. vyúst.na kožu:lsk.
5o21a.x	Revíz.ureteroenter.anast.kontin.črev.rezerv.vyúst.na kožu:ost
5o220.0	Inkont.ureteroileokutaneost.[ileál.konduit]:otv.ch
5o220.4	Inkont.ureteroileokutaneost.[ileál.konduit]:lsk.
5o220.x	Inkont.ureteroileokutaneost.[ileál.konduit]:ostatné
5o221.0	Inkont.ureterokolokutaneost.[kolon/sigma kond]:otv.ch.
5o221.4	Inkont.ureterokolokutaneost.[kolon/sigma kond]:lsk.
5o221.x	Inkont.ureterokolokutaneost.[kolon/sigma kond]:ost.
5o222.0	Revízia inkontinentnej stómie:otvor.chir.
5o222.4	Revízia inkontinentnej stómie:lsk.
5o222.x	Revízia inkontinentnej stómie:ostatné
5o223.0	Revíz.ureteroenterál.anastomózy inkontinent.stómie:otv.ch.
5o223.4	Revíz.ureteroenterál.anastomózy inkontinent.stómie:lsk.
5o223.x	Revíz.ureteroenterál.anastomózy inkontinent.stómie:ost.
5o224.0	Revíz.črevného interponátu inkontinentnej stómie:otv.ch.
5o224.4	Revíz.črevného interponátu inkontinentnej stómie:lsk.
5o224.x	Revíz.črevného interponátu inkontinentnej stómie:ostatné
5o230.1	Kruhová ureterokutaneostómia:lpt.
5o230.2	Kruhová ureterokutaneostómia:lumbt.
5o230.4	Kruhová ureterokutaneostómia:lsk.
5o230.x	Kruhová ureterokutaneostómia:ostatné
5o231.1	Transureteroureterokutaneostómia:lpt.
5o231.2	Transureteroureterokutaneostómia:lumbt.
5o231.4	Transureteroureterokutaneostómia:lsk.
5o231.x	Transureteroureterokutaneostómia:ost.
5o232.1	Revízia ureterokutaneostómie:lpt.
5o232.2	Revízia ureterokutaneostómie:lumbt.
5o232.4	Revízia ureterokutaneostómie:lsk.
5o232.x	Revízia ureterokutaneostómie:ost.
5o233.1	Uzavretie ureterokutaneostómie:lpt.
5o233.2	Uzavretie ureterokutaneostómie:lumbt.
5o233.4	Uzavretie ureterokutaneostómie:lsk.
5o233.x	Uzavretie ureterokutaneostómie:ost.
5o235.1	Ureterokutaneostómia:lpt.
5o235.2	Ureterokutaneostómia:lumbt.
5o235.4	Ureterokutaneostómia:lsk.
5o235.x	Ureterokutaneostómia:ost.
5o280.0	Ureterosigmoideost. bez antireflux.ureteroenteroanast.
5o280.1	Ureterosigmoideost.s antireflux.ureteroenteroanast.
5o281.0	Vyúst.močovodov do hrub.čreva:otv.ch
5o281.4	Vyústenie močovodov do hrub.čreva:lsk.
5o282.0	Uretereileostómia s vytvor.rezervoáru z tenk.čr:otv.chir
5o282.4	Uretereileostómia s vytvor.rezervoáru z tenk.čr:lsk.
5o284	Revízia ureteroenterálnej anastomózy
5o293.0↔	Ureterolýza bez intraperitoneálnej transpozície:otv.chir
5o293.4↔	Ureterolýza bez intraperitoneálnej transpozície:lpsk
5o293.x↔	Ureterolýza bez intraperitoneálnej transpozície:osta.
5o294.0↔	Ureterolýza s intraperitoneálnou transpozíciou:otv.chir.
5o294.4↔	Ureterolýza s intraperitoneálnou transpozíciou:lsk.
5o294.x↔	Ureterolýza s intraperitoneál.transpozíciou:ostatné
5o295.0↔	Ureterolýza s obalením omentom:otv.chir.
5o295.4↔	Ureterolýza s obalením omentom:lsk.
5o295.x↔	Ureterolýza s obalením omentom:ostatné
5o297.4↔	Operačná revízia na močovode:lsk.
5o297.t↔	Operačná revízia na močovode:transuretrálne
5o297.x↔	Operačná revízia na močovode:ostatné
5o301.0	Uzavr.cystostómie:otv.chir.
5o301.4	Uzavretie cystostómie:lsk.
5o301.x	Uzavretie cystostómie:ostatné
5o302.0	Uzavr.vezikokután.fistuly:otv.chir.
5o302.4	Uzavr.vezikokután.fistuly:lsk.
5o302.x	Uzavr.vezikokután.fistuly:ostatné
5o303.0	Uzavr.vezikoenterál.fistuly:otv.chir.
5o303.4	Uzavr.vezikoenterál.fistuly:lsk.
5o303.x	Uzavr.vezikoenterál.fistuly:ostatné

5o305.0	Redukčná plastika močového mechúra:otv.chir.
5o305.4	Redukčná plastika močového mechúra:lsk.
5o305.x	Redukčná plastika močového mechúra:ostatné
5o30b.0	Uzavr.otv.urachu:otv.chir.
5o30b.4	Uzavr.otv.urachu:lsk.
5o30b.x	Uzavretie otvoreného urachu:ost.
5o30c	Uzavretie vezikovaginálnej fistuly
5o310	Epicystostómia perkutánna
5o311.0	Jednoduchá cystektómia u muža:otv.chir.
5o311.4	Jednoduchá cystektómia u muža:lsk.
5o311.x	Jednoduchá cystektómia u muža:ostatné
5o312.0	Radik.cystektómia u muža bez uretrektóm:otv.chir
5o312.4	Radikálna cystektómia u muža bez uretrektómie:lsk.
5o312.x	Radik.cystektómia u muža bez uretrektómie:ost.
5o313.0	Rad.cystekt.b.uretrek,šetr.nerv-ciev.zv,zach.pot.muža:o.chir
5o313.4	Rad.cystekt.b.uretrekt,šetr.nerv-ciev.zv,zach.pot.,muž:lsk.
5o313.x	Rad.cystekt.b.uretrekt.,šetr.nerv-ciev.zv,zach.pot.,muž:ost.
5o314.0	Rad.cystektómia s uretrektómiou,muž:otv.chir.
5o314.4	Rad.cystektómia s uretrektómiou,muž:lsk.
5o314.x	Rad.cystektómia s uretrektómiou,muž:ost.
5o315.0	Eviscerácia malej panvy u muža:otv.chir.
5o315.4	Eviscerácia malej panvy u muža:lsk.
5o315.x	Eviscerácia malej panvy u muža:ostatné
5o31a.0	Jednoduchá cystektómia u ženy:otv.chir.
5o31a.4	Jednoduchá cystektómia u ženy:lsk.
5o31a.x	Jednoduchá cystektómia u ženy:iný spôsob
5o31b.0	Rad.cystektómia bez uretrektómie u ženy:otv.chir.
5o31b.4	Rad.cystektómia bez uretrektómie u ženy:lsk.
5o31b.x	Rad.cystektómia bez uretrektómie u ženy:iný spôsob
5o31c.0	Rad.cystektómia bez uretrekt.,šetr.nerv-ciev.zv.,žena:otv.ch.
5o31c.4	Rad.cystektómia bez uretrekt.,šetr.nerv-ciev.zv.,žena:lsk.
5o31c.x	Rad.cystektómia bez uretrektómie,šetr.nerv-ciev.zv.,žena:ost.
5o31d.0	Rad.cystektómia s uretrektómiou u ženy:otv.chir.
5o31d.4	Radikálna cystektómia s uretrektómiou,žena:lsk.
5o31d.x	Radikálna cystektómia s uretrektómiou,žena:ost.
5o31x.0	Iná cystektómia:otv.chir.
5o31x.4	Iná cystektómia:lsk.
5o31x.x	Iná cystektómia:ostatné
5o320.0	Parc.res.moč.mech.bez neoimplantácie močovodu:otv.chir.
5o320.4	Parc.res.moč.mech.bez neoimplantácie močovodu:lsk.
5o320.x	Parc.res.moč.mech.bez neoimplantácie močovodu:ost.
5o321.0	Parc.res.moč.mech.s 1-str.neoimpl.močovodu:otv.chir.
5o321.4	Parc.res.moč.mech.s 1-str.neoimplantáciou močovodu:lsk.
5o321.x	Parc.res.moč.mech.s 1-str.neoimplantáciou močovodu:ost.
5o322.0	Parc.res.moč.mech.s obojstr implant.močovodov:otv.chir.
5o322.4	Parc.res.moč.mech.s obojstr.impl.močovodov:lsk.
5o322.x	Parc.res.moč.mechúra s obojstr.impl.močovodov:ost
5o323.0	Supratrigon.res.moč.mech.bez neoimpl.močovod:otv.ch.
5o323.4	Supratrigon.res.moč.mech.bez neoimpl.močovod:lsk.
5o323.x	Supratrigon.res.moč.mech.bez neoimpl.močovod:ost.
5o324.0	Supratrigon.res.moč.mech.s 1-str.neoimpl.močov:otv.ch
5o324.4	Supratrigon.res.moč.mech.s 1-str.neoimpl.močov:lsk.
5o324.x	Supratrigon.res.moč.mech.s 1-str.neoimpl.močov:ost.
5o325.0	Supratrigon.res.moč.m.s obojstr.neoimpl.močov:otv.ch
5o325.4	Supratrigon.res.moč.mech.s obojstr.neoimpl.močov:lsk.
5o325.x	Supratrigon.res.moč.m.s obojstr.neoimpl.močov:ost.
5o326.0	Subtot.res.moč.mech.s 1-str.neoimpl.močovodu:otv.ch
5o326.4	Subtot.res.moč.m.s 1-str.neoimpl.močovodu:lsk.
5o326.x	Subtotál.res.moč.m.s 1-str.neoimpl.močovodu:ost.
5o327.0	Subtot.res.moč.m.s obojstr.neoimpl.močov:otv.ch
5o327.4	Subtot.res.moč.mech.s obojstr.neoimpl.močov:lsk.
5o327.x	Subtotál.res.moč.m.s obojstr.neoimpl.močov:ost.
5o32x.0	Iná parciálna resekcia močového mechúra:otv.chir.
5o32x.4	Iná parciálna resekcia močového mechúra:lsk.
5o32x.x	Iná parciálna resekcia močového mechúra:ost.
5o354	Cystotómia[sectio alta]:OP evakuácia tamponády moč.mech
5o355	Cystotómia [sectio alta] bez ďalších výkonov
5o356	Cystotómia [sectio alta]:odstr.konkrementu
5o357	Cystotómia [sectio alta],odstr.cudz.telesa
5o361.0	Cystostómia:otv.chir.
5o362.0	Vezikokutaneostómia:s nekontinentnou stómou
5o362.1	Vezikokutaneostómia:s kontinentnou stómou
5o363	Revízia cystostómie
5o364	OP dilatácia cystostom.kan,nalož.hrubost.epicystost.ciev
5o370.0	Iná exc,chor.tk.m.mech.vr.divertikulektomie:o.chir
5o370.4	Iná exc,chor.tk.m.mech.vr.divertikulektomie:lsk
5o371.0	Iná deštr.chor.tk.moč.mech:otv.chir.
5o371.4	Iná deštr.chor.tk.moč.mech:lsk.
5o372	Myektómia močového mechúra
5o37x	Iná excízia a deštr.chor.tk.moč.mech:ost
5o392.0	Odstr.cudzieho telesa z náhradného mechúra:otv.chir.
5o392.4	Odstr.cudzieho telesa z náhradného mechúra:lsk.
5o404	Uzavretie uretrorektálnej fistuly
5o900.1	Perirenál.incízia retroperitoneál.tk:otv.ch.abd.
5o900.2	Perirenál.incízia retroperitoneál.tk:lumbt.
5o900.4	Perirenál.incízia retroperitoneál.tk:lsk.
5o901.1	Perirenál.drenáž retroperitoneál.tk:otv.ch.abd.
5o901.2	Perirenál.drenáž retroperitoneál.tk:lumbt.
5o901.4	Perirenál.drenáž retroperitoneál.tk:lsk.
5o902.1	Retroperitoneál.drenáž retroperitoneál.tk:lpt.
5o902.2	Retroperitoneál.drenáž retroperitoneál.tk:lumbt.
5o902.4	Retroperitoneál.drenáž retroperitoneál.tk:lsk.
5o903.1	Panvová drenáž retroperitoneál.tk:lpt.
5o903.2	Panvová drenáž retroperitoneál.tk:lumbt.
5o903.4	Panvová drenáž retroperitoneál.tk:lsk.
5o905.1	Excízia perirenálneho tkaniva:lpt.
5o905.2	Excízia perirenálneho tkaniva:lumbt.
5o905.4	Excízia perirenálneho tkaniva:lsk.
5o906.1	Excízia retroperitoneálneho tkaniva:lpt.
5o906.2	Excízia retroperitoneálneho tkaniva:lumbt.
5o906.4	Excízia retroperitoneálneho tkaniva:lsk.
5o906.50	Resekcia nádoru retroperitonea v bruš.obl.,laparotomicky
5o906.51	Resekcia nádoru retroperitonea v malej panve, laparotomicky
5o907.1	Radikál.paraaortál.lymfadenektómia v kombi.s inými OP:lpt.
5o907.2	Radikál.paraaortál.lymfadenekt.kombi.s inými OP:lumbt.
5o907.4	Radikál.paraaortál.lymfadenekt.kombi.s inými OP:lsk.
5o907.x	Radikál.paraaortál.lymfadenekt.kombi.s inými OP:ost.
5o908.1	Radik.panvová lymfadenektómia v kombi.s i.OP:lpt.
5o908.2	Radik.panvová lymfadenektómia v kombi.s i.OP:lumbt.
5o908.4	Radik.panvová lymfadenektómia v kombi.s i.OP:lsk.
5o908.x	Radik.panvová lymfadenektómia v kombi.s i.OP:iné
5o909.1	Res.tkaniva bez presného urč.vzťahu k org:lpt.
5o909.2	Res.tkaniva bez presného urč.vzťahu k org:lumbt.
5o909.4	Res.tkaniva bez presného urč.vzťahu k org:lsk.
5o909.x	Res.tkaniva bez presného urč.vzťahu k org:ost.
5o90x.1	Iná incízia a excízia retroperit.tk:lpt.
5o90x.2	Iná incízia a excízia retroperit.tk:lumbt.
5o90x.3	Iná incízia a excízia retroperit.tk:torakoabd.
5o90x.4	Iná incízia a excízia retroperit.tk:lsk.
5o911	Incízia perivezikálneho tkaniva
5o912	Excízia perivezikálneho tkaniva
5o91x	Incízia a excízia perivezikálneho tkaniva:ost.
5o992.10	Pelvic organ prolaps[POP] pred.diel bez synt.mat:lpt.
5o992.11	Pelvic organ prolaps [POP], pred.diel lpt s použ.syntet.mat
5o992.40	Pelvic organ prolaps[POP] pred.diel bez synt.mat:lsk.
5o992.41	Pelvic organ prolaps [POP], pred. diel lsk s použ.syntet.mat
5o992.70	POP predný diel bez synt.mat:vaginál.
5o992.71	POP predný diel so syntet.mat:vag.
5o993.10	Pelvic organ prolaps [POP], stred.diel lpt bez použ.syntet. mat
5o993.11	Pelvic organ prolaps [POP] stred.diel so synt.mat:lpt.
5o993.40	Pelvic organ prolaps [POP], stred.diel lsk bez použ.syntet. mat
5o993.41	Pelvic organ prolaps [POP] stred.diel so synt.mat:lsk
5o993.70	Pelvic organ prolaps [POP] stred.diel bez synt.mat:vag.
5o993.71	Pelvic organ prolaps [POP],stred.diel vaginál.s pou.syntet.mat
5o994.10	Pelvic organ prolaps [POP],zadný diel lpt bez použ.synt.mat
5o994.11	Pelvic organ prolaps [POP] zadný diel lpt s použ.syntet.mat.
5o994.40	Pelvic organ prolaps [POP], zadný diel lsk bez použ.syntet.mat
5o994.41	Pelvic organ prolaps [POP] zadný diel lsk s použ.syntet.mat
5o994.70	Pelvic organ prolaps[POP] zadný diel bez synt.mat:vag.
5o994.71	Pelvic organ prolaps [POP] zadný diel so synt.mat:vag.

5o995.1	Res/prer.alopl.p/sieťky-revíz.po OP inkont/prol:perineál
5o995.2	Res/prer.alopl.p/sieťky-revíz.po OP inkont/prol:abd.
5o995.3	Res/prer.alopl.p/sieťky-revíz.po OP inkont/prol:komb.vag-abd
5o995.4	Res/prer.alopl.p/sieťky-rev.po OP inkon/prol:komb.abd-perin
5o995.7	Res/prer.alopl.p/sieťky-revíz.po OP inkont/prolaps:vag.
5o995.x	Res/prer.alopl.pás./sieť-rev.po OP pre inkon/prolaps:ost.
5o99x	Iné OP na močovopohlavnom systéme:ost
5q520	Radikálna parametrektómia
5q596	Adheziolýza vaginálne
5q690	Fistulektómia a plastika
5t600	Incízie pri chorob.zmen.kost.a kĺb.tk.chrb:debridem.
5t603	Incízie pri chorob.zmen.kost.a kĺb.tk.chrb:odstr.cudz.tel.
5t60x	Incízie pri chorob.zmen.kost.a kĺb.tk.chrb:ostatné
5t61c.2	Reoperácia medzistavc.platn.s radikulolýzou pri recidíve
5t61c.3	Revíz.OP medzistavc.plat.pre poop.kompl.v rane(hem., inf)
5t620	Excízia spondylofytu (osteofytu)
5t621	Parciálna excízia tela stavca chrbtice
5t622	Totálna excízia tela stavca chrbtice
5t623	Resekcia Dens epistrophei pošk.kost.a kĺb.tkaniva chrbtice
5t624	Parciálna artrektómia
5t625	Totálna artrektómia
5t626	Foraminektómia
5t627	Exc.z pošk.kost.a kĺb.tkan.viac.segm.stavcov a nalieh.štrukt
5t628	Exc.z pošk.kost.a kĺb.tkan.stavc.oblúka
5t629	Exc.z pošk.kost.a kĺb.tkan.chrb:stav.oblúk a nalieh.štr.
5t62x	Exc.z pošk.kost.a kĺb.tkan.chrb:ostatné
5t641.1	Dorzálna spondylodéza:1 segment
5t641.2	Dorzálna spondylodéza:2 segmenty
5t641.3	Dorzálna spondylodéza:3 segmenty
5t641.4	Dorzálna spondylodéza:4 segmenty
5t641.5	Dorzálna spondylodéza:5 segmentov
5t641.6	Dorzálna spondylodéza:6 a viac segmentov
5t641.a1	Predĺženie dorzálnej spondylodézy s použitím konektora 1 seg
5t641.a2	Predĺženie dorzálnej spondylodézy s použitím konektora 2 seg
5t641.a3	Predĺženie dorzálnej spondylodézy s použitím konektora 3 seg
5t641.a4	Predĺženie dorzálnej spondylodézy s použitím konektora 4 seg
5t641.a5	Predĺženie dorzálnej spondylodézy s použitím konektora 5 seg
5t641.a6	Predĺženie dorzálnej spondylodézy s použitím konektora 6 seg
5t641.a7	Predĺženie dorzálnej spondylodézy s použitím konektora 7 a v
5t642.1	Ventrálna spondylodéza:1 segment
5t642.2	Ventrálna spondylodéza:2 segmenty
5t642.3	Ventrálna spondylodéza:3 segmenty
5t642.4	Ventrálna spondylodéza:4 segmenty
5t642.5	Ventrálna spondylodéza:5 segmentov
5t642.6	Ventrálna spondylodéza:6 a viac segmentov
5t643.1	Dorzál.a ventrál.komb.spondylodéza medzi stavcami:1 segm.
5t643.2	Dorzál. a ventrál.komb.spondylodéza medzi stavcami:2 segm.
5t643.3	Dorzál. a ventrál.komb.spondylodéza medzi stavcami:3 segm.
5t643.4	Dorzál. a ventrál.komb.spondylodéza medzi stavcami:4 segm.
5t643.5	Dorzál. a ventrál.komb.spondylodéza medzi stavcami:5 segm.
5t643.6	Dorzál. a ventrál.komb.spondylodéza medzi stavc:6 -viac segm
5t64x	Spondylodéza:ostatné
5t660.1	Otv.rep.chrbt(dynam.stabil):drôt.serkláž:1 segm.
5t660.2	Otv.rep.chrbt(dynam.stabil):drôt.serkláž:2 segm.
5t660.3	Otv.rep.chrbt(dynam.stabil):drôt.serkláž:3 segm.
5t660.4	Otv.rep.chrbt(dynam.stabil):drôt.serkláž:4 a v.segm.
5t661.1	Otv.rep.chrbt(dynam.stabil):skrutkou:1 segm.
5t661.2	Otv.rep.chrbt(dynam.stabil):skrutkou:2 segm.
5t661.3	Otv.rep.chrbt(dynam.stabil):skrutkou:3 segm.
5t661.4	Otv.rep.chrbt(dynam.stabil):skrutkou:4 a v.segm.
5t662.1	Otv.rep.chrbt(dynam.stabil):skobou:1 segm.
5t662.2	Otv.rep.chrbt(dynam.stabil):skobou:2 segm.
5t662.3	Otv.rep.chrbt(dynam.stabil):skobou:3 segm.
5t662.4	Otv.rep.chrbt(dynam.stabil):skobou:4 a v.segm.
5t663.1	Otv.rep.chrbt(dynam.stabil):ventr.sy.skrut.a dláh:1 segm.
5t663.2	Otv.rep.chrbt(dynam.stabil):ventr.sy.skrut.a dláh:2 segm.
5t663.3	Otv.rep.chrbt(dynam.stabil):ventr.sy.skrut.a dláh:3 segm.
5t663.4	Otv.rep.chrbt(dynam.stabil):ventr.sy.skrut.a dláh:4 a v.segm.
5t664.1	Otv.rep.chrbt(dynam.stabil):dorz.sy.skrut.a dláh:1 segm.
5t664.2	Otv.rep.chrbt(dynam.stabil):dorz.sy.skrut.a dláh:2 segm.
5t664.3	Otv.rep.chrbt(dynam.stabil):dorz.sy.skrut.a dláh:3 segm.
5t664.4	Otv.rep.chrbt(dynam.stabil):dorz.sy.skrut.a dláh:4 a v.segm.
5t665.1	Otv.rep.chrbt(dynam.stabil):sy.skrutiek a tyčí:1 segm.
5t665.2	Otv.rep.chrbt(dynam.stabil):sy.skrutiek a tyčí:2 segm.
5t665.3	Otv.rep.chrbt(dynam.stabil):sy.skrutiek a tyčí:3 segm.
5t665.4	Otv.rep.chrbt(dynam.stabil):sys.skrut.a tyčí:4 a v.segm.
5t666.1	Otv.rep.chrbt(dynam.stabil):háčk.dlahami:1 segm.
5t666.2	Otv.rep.chrbt(dynam.stabil):háčk.dlahami:2 segm.
5t666.3	Otv.rep.chrbt(dynam.stabil):háčk.dlahami:3 segm.
5t666.4	Otv.rep.chrbt(dynam.stabil):háčk.dlahami:4 a v.segm
5t668.1	Otv.rep.chrbt(dynam.stabil):fixač.int.syst:1 segm.
5t668.2	Otv.rep.chrbt(dynam.stabil):fixač.int.syst:2 segm.
5t668.3	Otv.rep.chrbt(dynam.stabil):fixač.int.syst:3 segm.
5t668.4	Otv.rep.chrbt(dynam.stabil):fixač.int.syst:4 a v.segm
5t668.5	Dynamický fixatór systém skrutiek a tyčí s potrebou opakovan
5t668.6	Dynamický fixatór systém skrutiek a magnetických tyči s potr
5t66x.1	Otv.rep.chrbt(dynam.stabil):ost:1 segment
5t66x.2	Otv.rep.chrbt(dynam.stabil):ost:2 segm.
5t66x.3	Otv.rep.chrbt(dynam.stabil):ost:3 segm.
5t66x.4	Otv.rep.chrbt(dynam.stabil):ost:4 a v.segm
5t692	Revízia náhrady medzistavcovej platničky (bez výmeny)
5t695	Revízia po operácii chrbtice
8d243	Biliodigest.anastomóza ESK navigovaná s ECE-LAMS
8f101.0	Terapeutická drenáž pečene
8f101.1	Terapeutická drenáž žlčníka
8f101.2	Terapeutická drenáž pankreasu
8f101.x	Terapeutická drenáž ostatných org.dutiny brušnej
8f102.0↔	Terapeutická drenáž obličky
8f103.0	Terapeutická drenáž peritonea
8f103.1	Terapeutická drenáž retroperitonea
8f103.2	Frekventná maloobjemová drenáž ascitu [FMODA]
8f103.x	Terapeutická drenáž, iná
8f606.4	RF ablácia stavca transpedikulárnym prístupom
8u103	Monitorovanie intrakraniálneho tlaku:epidurálne
8u104	Monitorovanie intrakraniálneho tlaku:parenchymatózne
8u105	Monitorovanie intrakraniálneho tlaku:intraventrikulárne
8u106	Monitor.perfúzie mozgu transkraniálnym dopplerom
8u901.1	Zavedenie epidurálneho snímača intrakraniálneho tlaku
8u901.2	Zavedenie parenchýmového snímača intrakraniál. tlaku
8u901.3	Zavedenie komorového snímača intrakraniál.tlaku

Výkon R01-3

5a120.0	Evak.subdurál.akút.hematómu s kraniot.s ICP monitor.
5a120.1	Evak.subdurál.akút.hematómu s kraniot.bez ICP monitor.
5a121.0	Evak.subdurál.akút.hematómu s kraniekt.s ICP monitor.
5a121.1	Evak.subdurál.akút.hematómu s kraniekt.bez ICP monitor.
5a122.0	Evak.subdurál.subakút.hematómu s kraniot.s ICP monitor.
5a122.1	Evak.subdurál.subakút.hematómu s kraniot.bez ICP monitor.
5a123.0	Evak.subdurál.subakút.hematómu s kraniekt.s ICP monitor.
5a123.1	Evak.subdurál.subakút.hematómu s kraniekt.bez ICP monitor.
5a124.0	Evak.subdurál.chron.hematómu s kraniot.s ICP monitor.
5a124.1	Evak.subdurál.chron.hematómu s kraniot.bez ICP monitor.
5a125.0	Evak.subdurál.chron.hematómu s kraniekt.s ICP monitor.
5a125.1	Evak.subdurál.chron.hematómu s kraniekt.bez ICP monitor.
5a126.2	Evak.epidurál.hemat.s kraniot.bez revízie intradur.priest.
5a126.3	Evak.epidurál.hemat.s kraniot.s revíziou intradur.priest.
5a127.2	Evak.epidur.hemat.s kraniekt.bez revízie intradur.priest.
5a127.3	Evak.epidurál.hemat.s kraniekt.s revíziou intradur.priest.
5a195	Dekompresívna kraniektómia bez uloženia kosti
5a19k.0	Kraniektómia pri kraniostenóze,sagitálny šev
5a19k.1	Kraniektómia pri kraniostenóze,koronárny šev
5a19k.2	Kraniektómia pri kraniostenóze,metopický šev
5a19k.3	Kraniektómia pri kraniostenóze,kombinácia viacerých švov
5a19m.4	Rekraniotómia pre hematóm
5a19m.5	Rekraniotómia pre infekciu
5a19m.6	Rekraniotómia pre hygróm

ADRG R02 Velké OP výkory s veľmi ťažkými CC, s komplexným OP výkonom pri hematologických a solídnych nádoroch

Výk. v tabuľke R01-2 a (Komplexné OP-výkony alebo výk. v tabuľke R01-3) a PCCL > 3

DRG R02Z Velké OP výkory s veľmi ťažkými CC, s komplexným OP výkonom pri hematologických a solídnych nádoroch

Výkon R01-2

Pozri stranu 24.

Výkon R01-3

Pozri stranu 36.

ADRG R03 Lymfóm a leukémia s urľitým OP výkonom, s veľmi ťažkými CC, alebo s urľitým výkonom s ťažkými CC, alebo s iným výkonom s veľmi ťažkými CC, vek < 16 rokov

Min. 1 HDg v tabuľke R01-1 a každý OP-výk. okrem tabuľka R03-1 a každý OP-výk. okrem tabuľka R03-2 a PCCL > 3 alebo min. 1 HDg v tabuľke R01-1 a každý OP-výk. okrem tabuľka R03-1 a Vek < 16 r. a (každý OP-výk. okrem tabuľka R03-2 a PCCL > 2 alebo PCCL > 3)

DRG R03Z Lymfóm a leukémia s urľitým OP výkonom, s veľmi ťažkými CC, alebo s urľitým výkonom s ťažkými CC, alebo s iným výkonom s veľmi ťažkými CC, vek < 16 rokov

Diagnóza R01-1

Pozri stranu 23.

Výkon R03-1

8m110	RTG terapia
8m131.0	Ožarovanie kobaltom:do 2 samostatných polí
8m131.1	Ožarovanie kobaltom:3-4 samostatné polia
8m131.2	Ožarovanie kobaltom:viac ako 4 samostatných polí
8m131.4	Ožarovanie kobaltom s 3D plánovaním
8m132.00	Ož.urý.do 6 MeV,fot./rých.e.,do 2 sam.ož.polí,bez obr.verif.nas
8m132.01	Oža.urý.do 6 MeV,fot./rých.e.do 2 sam.ož.polí,s obr.ver.nas.vr
8m132.10	Ožar.urý.do 6 MeV,fot./rých.el.,>2 sam.ož.polia,bez obr.ver.n.
8m132.11	Ožar.urý.do 6 MeV,fot./rých.e.,>2 sam.ož.polia,s obr.verif.nast
8m133.00	Ožar.urý.>6 MeV,fot./rých.el.,do 2 sam.ož.polí,bez obr.ver.nast
8m133.01	Ožar.urý.>6 MeV,fotóny/rých.e.,do 2 sa.ožar.polí,s obr.ver.nast
8m133.10	Ožar.urý.>6 MeV,fot./rých.e.,>2 sa.oža.polia,bez obraz.ver.nast
8m133.11	Ožar.urý.>6 MeV,fotón/rýchl.e.,>2 sam.ož.polia,s obr.verif.nast
8m134.0	Ožarovanie urýchľovačom [IMRT/VMAT]
8m134.1	Ožarovanie urýchľovač. [IMRT/VMAT]so sledovaním dých.cyklu
8m13x	Iná vysokovoltová terapia žiarením
8m140.1	Jednorázové stereotaktické ožarovanie cerebrálne
8m140.2	Jednorázové stereotaktické ožarovanie extracerebrálne
8m141.1	Frakcionované stereotaktické ožarovanie cerebrálne
8m141.2	Frakcionované stereotaktické ožarovanie extracerebrálne
8m143	Ožarovanie Gama-nožom
8m144	Polotelové ožarovanie
8m145.0	Celotelové ožiarenie:celková dávka žiarenia do 4 Gy
8m145.1	Celotelové ožiarenie:celková dávka žiarenia od 4 do 10 Gy
8m145.2	Celotelové ožiarenie:celková dávka žiarenia 10 a viac Gy
8m146	Celokožné ožiarenie
8m147	Intraoperačné ožarovanie
8m148	Veľkoobjemové ožarovanie
8m14x	Iné vysokovoltové ožiarovanie
8m150.00	Protón.th.do 2 samost.ožar.polí bez obraz.verifikácie
8m150.01	Protón.th.do 2 samost.ožar.polí s obraz.verifikáciou
8m150.10	Protón.th.viac ako 2 samost.ožar.polia bez obraz.verifikácie
8m150.11	Protón.terapia > 2 samost.ožar.polia s obraz.verifikáciou
8m151	Terapia ožarovaním uhlíkovými iónmi
8m152	Terapia ožarovaním inými ťažkými iónmi
8m161.0	Intrakavitárna intrauterinna brachyterapia
8m161.1	Intrakavitárna intravaginálna brachyterapia
8m161.2	Intrakavitárna kombinovaná brachyterapia
8m161.x	Intrakavit.iná brachyter.,okrem intraut.a intravagin.brachyt.
8m162	Intraluminálna brachyterapia
8m163.0	Povrch.brachyterapia s využ.štand.aplikátorov
8m163.1	Povrchová brachyter.s využ.individuál.zhotov.aplikátorov
8m164.1	Perkutánna translúmenová koronárna brachyterapia
8m164.2	Intravaskulárna brachyterapia v iných perférnych cievach
8m165.01	Interstic.brachyter:1 rovinná impl:nízky dávkový príkon [LDR]
8m165.02	Interstic.brachyt:1 rovinná impl:pulzný dávkový príkon [PDR]
8m165.03	Interstic.brachyt:1 rovinná impl:vysoký dávkový príkon [HDR]
8m165.0x	Interstic.brachyterapia:1 rovinná implantácia:iné
8m165.11	Interstic.brachyt:viacrovinná impl:nízky dávk.príkon[LDR]
8m165.12	Interstic.brachyt:viacrovinná impl:pulzný dávk.príkon[PDR]
8m165.13	Interstic.brachyt:viacrovinná impl:vysoký dávk.príkon[HDR]
8m165.1x	Intersticiál.brachyterapia:viacrovinná implantácia,iné
8m165.21	Interstic.brachyt.s perman.impl.rádioakt.zŕn:do 10 zŕn
8m165.22	Interstic.brachyt.s perman.impl.rádioakt.zŕn:viac ako 10 zŕn
8m166	Brachyterapia špeciál.aplikátormi
8m167	Odstr.uzavretých žiaričov/neaktív.aplikátorov v anestézii
8m16x	Iná brachyterapia uzavretými žiaričmi
8m170.0	Zhotov.a aplikácia povrch.rádioakt.muláže:povrch.žiariče
8m170.1	Zhotov.a apl.povrch.rádioa.muláže:žiar.aplik.nie na povrchu
8m170.2	Zhotovenie a aplikácia povrch.rádioakt.muláže:žiariče v oku
8m170.x	Zhotovenie a aplikácia povrch.rádioakt.muláže:iné
8m171.1	Fixácia jednoduchá
8m171.2	Fixácia stredne náročná
8m171.3	Fixácia komplexná
8m171.4	Nasadenie stereotaktického rámu
8m171.x	Konštrukcia a nastavenie fixačných a lieč. pomôcok:ostatné
8m172.0	1-rázové liečebné pomôcky
8m172.10	1-razové lieč.pomôcky:kontr.markery pre verifik.cieľ.obj.<3ks
8m172.11	1-razové lieč.pomô:kontrast.markery pre verifik.cieľ.obj.>3ks
8m172.20	Jednorazové liečebné pomôcky:plastikové katétre do 10ks
8m172.21	Jednorazové liečebné pomôcky:plastikové katétre nad 10ks
8m172.3	1-raz.lieč.pom:plast.ihly pre Fletcher aplik.pre uterovag.apl

8m180.0	Simulácia ožar.pre exter.rádioterapiu pom.RTG simulátora
8m180.1	Simulácia ožar.pre exter.rádioterapiu pomocou CT simulátora
8m180.x	Simulácia ožarovania pre externú rádioterapiu: iná
8m181.0	Simulácia ožarovania pre brachyterapiu pom.RTG simulátora
8m181.1	Simulácia ožar.pre brachyterapiu pomocou CT simulátora
8m181.x	Simulácia ožarovania pre brachyterapiu:ostatné
8m183.1	Plánovanie ožarov.pre 3D-konformnú rádioterapiu(3D-CRT)
8m183.2	Plánovanie ožarovania pre intenzitou modulovanú RAT
8m183.3	Plánovanie ožarovanie s fúziou CT,MR resp.PET zobrazenia
8m183.4	Plánovanie ožarovania pre 2D brachyterapiu(RTG snímky)
8m183.5	Plánovanie ožarovania pre 3D brachyterapiu(CT,MR,USG)
8m183.x	Plánovanie ožarovania,ostatné

Výkon R03-2

12c02↔	Biopsia spojovky bez incízie
12c03↔	Biopsia rohovky bez incízie
12m11.0↔	Perkut.(ihl.)biopsia lymf.uzlín krku
12m11.1↔	Perkut.(ihl.)biopsia suprakl.lymf.uzlín(Virchow u)
12m11.2↔	Perkut.(ihl.)biopsia axilárnych lymf.uzlín
12m11.3	Perkut.(ihl.)biopsia mediastinál.lymf.uzlín
12m11.4	Perkut.(ihl.)biopsia paraaortál.lymf.uzlín
12m11.5↔	Perkut.(ihl.)biopsia iliakálnych lymf.uzlín
12m11.6↔	Perkut.(ihl.)biopsia lymf.uzlín panvy
12m11.7↔	Perkut.(ihl.)biopsia inguinál.lymf.uzlín
12m13	Perkut.(ihl.)biopsia týmusu
12m1x↔	Perkut.(ihl.)biops.lymf.u.slez.a týmusu,ostatné
12m21.0↔	Perk.(ihl.)biopsia LU krku s použ.zobr.met.
12m21.1↔	Perk.(ihl.)biopsia suprakl.LU(Virchow u.)s použ.zobr.met.
12m21.2↔	Perk.(ihl.)biopsia axilár.LU s použ.zobr.met.
12m21.3	Perk.(ihl.)biopsia mediastin.LU s použ.zobr.met.
12m21.4	Perk.(ihl.)biopsia paraaortál.LU s použ.zobr.met.
12m21.5↔	Perk.(ihl.)biopsia iliakál.LU s použ.zobr.met.
12m21.6↔	Perk.(ihl.)biopsia LU panvy s použ.zobr.met.
12m21.7↔	Perk.(ihl.)biopsia inguin.LU s použ.zobr.met.
12m23	Perk.(ihl.)biopsia týmusu s použ.zobr.met.
12m2x↔	Perk.(ihl.)biops.LU,slez.týmusu zobr.met.,ostatné
12t20.4	Biopsia bez incíz.s použ.zobr.metód v obl.chrbtice
13c00↔	Biopsia s incíziou očného viečka
13c01↔	Biopsia s incíziou slzných žliaz a slz.kanálikov
13c10↔	Biopsia s incíziou slzných vývodov
13c11↔	Biopsia s incíziou dúhovky
13c12↔	Biopsia s incíziou corpus ciliare
13c13↔	Biopsia s incíziou skléra
13c14↔	Biopsia s incíziou šošovky
13c15↔	Biopsia s incíziou sietnice
13c16↔	Biopsia s incíziou chorioidei
13c17↔	Biopsia s incíziou okohybných svalov
13c18↔	Biopsia s incíziou orbity
13c1x↔	Biopsia s incíziou oka, ostatné
13d21↔	Biopsia s incíziou stredného ucha
13d22↔	Biopsia s incíziou vnútorného ucha
13d2x↔	Biopsia s incíziou ostatných častí ucha
13d40↔	Biopsia s incíziou slinnej žľazy a vývodov slinnej žľazy
13d41	Biopsia s incíziou alveoly dutiny ústnej
13d42	Biopsia s incíziou spodiny dutiny ústnej
13h10.0	Biopsia s incíziou supraglottis
13h10.1	Biopsia s incíziou glottis
13h10.2	Biopsia s incíziou subglottis
13h10.x	Biopsia s incíziou ostatných častí hrtana
13h20.0	Biopsia s incíziou uvuly orofarynxu
13h21	Biopsia s incíziou hypofarynxu
13h22	Biopsia s incíziou nazofarynxu
13j00	Biopsia s incíziou bránice
13k02.0↔	Biopsia s incíziou extrakraniál.ciev hlavy a krku
13k02.1↔	Biopsia s incíziou ciev pleca, ramena a ruky
13k02.2	Biopsia s incíziou ciev hrudníka
13k02.3	Biopsia s incíziou ciev brucha
13k02.4	Biopsia s incíziou viscerálnych ciev
13k02.5↔	Biopsia s incíziou ciev stehna
13k02.6↔	Biopsia s incíziou ciev predkolenia a nohy
13k02.7↔	Biopsia s incíziou ciev, ostatné
13m10.0↔	Biopsia s incíziou cervikál.lymfatických uzlín
13m10.1↔	Biopsia s incíziou supraklavikul.lymfatických uzlín
13m10.2↔	Biopsia s incíziou axilár.lymfatických uzlín
13m10.3	Biopsia s incíziou mediastinál.lymfatických uzlín
13m10.4	Biopsia s incíziou paraaortál.lymfatických uzlín
13m10.5↔	Biopsia s incíziou iliakál.lymfatických uzlín
13m10.6↔	Biopsia s incíziou inguinál.lymfatických uzlín
13m10.7↔	Biopsia s incíziou lymfatických uzlín panvy
13m10.x↔	Biopsia s incíziou ostatných lymfatických uzlín
13n00.0	Biopsia s incíziou pečene s excíziou
13n00.1	Ihlová biopsia s incíziou pečene
13n01.0	Biopsia s incíziou žlčníka
13n01.1	Biopsia s incíziou žlčových ciest
13n01.3	Biopsia s incíziou pankreasu
13n05	Biopsia s incíziou žalúdka
13t10.0	Biopsia s incíziou svalov a mäkk.tkanív v obl.krku
13t10.1↔	Biopsia s incíziou svalov a mäkk.tkanív v obl.ramena
13t10.2↔	Biopsia s incíz.svalov a mäkk.tkanív v obl.ramena a lakťa
13t10.3↔	Biopsia s incíz.svalov a mäkk.tkanív v obl.predlaktia a ruky
13t10.4	Biopsia s incíziou svalov a mäkk.tkanív v obl.trupu
13t10.5↔	Biopsia s incíziou svalov a mäkk.tkanív v obl.stehna
13t10.6↔	Biopsia s incíziou svalov a mäkk.tkanív v obl.predkolenia
13t10.7↔	Biopsia s incíziou svalov a mäkk.tkanív v obl.nohy
13t10.x↔	Biopsia s incíziou ostat.svalov a mäkk.tkanív
13t20.0	Biopsia s incíz.skapuly, klavikuly, costae, sterna
13t20.1↔	Biopsia s incíziou humeru
13t20.2↔	Biopsia s incíziou radia a ulny
13t20.3↔	Biopsia s incíz.karpál., MTC a falangeál.kostí ruky
13t20.4	Biopsia s incíziou chrbtice
13t20.5	Biopsia s incíziou panvy
13t20.6↔	Biopsia s incíziou femuru a pately
13t20.7↔	Biopsia s incíziou tibie a fibuly
13t20.8↔	Biopsia s incíz. tarzál., MTT a falangeál.kostí nohy
13t30.0↔	Biopsia s incíz.v obl.temporomandib.kĺbu a burzy
13t30.1↔	Biopsia s incíz.v obl.kĺbov a burzy ramen.pletenca
13t30.2↔	Biopsia s incíz.v obl.lakťového kĺbu a burzy
13t30.3↔	Biopsia s incíziou v obl.kĺbov a burzy ruky
13t30.4↔	Biopsia s incíz.v obl.kĺbov a burzy hrudníka
13t30.5↔	Biopsia s incíz.v obl.kĺbov a burzy chrbtice
13t30.6↔	Biopsia s incíz.v obl.bedrového kĺbu a burzy
13t30.7↔	Biopsia s incíz.v obl.kolenného kĺbu a burzy
13t30.8↔	Biopsia s incíz.v obl.členkového kĺbu a burzy
13t30.9↔	Biopsia s incíz.v obl.ostatných kĺbov a burzy nohy
13t30.a↔	Biopsia s incíz.v obl.kĺbov a burzy prstov
13t30.b	Biopsia s incíz.v obl.inej burzy
13t30.c↔	Biopsia s incíz.v obl.ostatných kĺbov a burzy ruky
13t30.x↔	Biopsia s incíziou iných kĺbov a burzy
5d001.10↔	Incízia ušnice
5d001.11↔	Incízia othematómu
5d200.1↔	Incízia abscesu vonkajšieho zvukovodu
5h104	Sekundárna punkcia hypofaryngu
5h105	Excízia z nádoru hypofaryngu
5m101	Exstirpácia supraklavikulárnych LU jednostranne
5m102↔	Exstirpácia axilárnych LU jednostranne
5m106	Diagnostická excízia z nádoru mäkkých tkanív krku

ADRG R04 Iné hematologické a solídne nádory s inými OP výkonmi, s veľmi ťažkými alebo ťažkými CC

Min. 1 HDg v tabuľke R04-1 a každý OP-výk. okrem tabuľka R04-2 a PCCL > 2

DRG R04A Iné hematologické a solídne nádory s určitými OP výkonmi, s veľmi ťažkými alebo ťažkými CC

Každý OP-výk. okrem tabuľka R03-2

DRG R04B Iné hematologické a solídne nádory s inými OP výkonmi, s veľmi ťažkými alebo ťažkými CC

Diagnóza R04-1

C37	Zhubný nádor týmusu
C48.0	Zhubný nádor retroperitonea
C76.4	Zhubný nádor na iných a nepres.urč.miestach HK
C76.5	Zhubný nádor na iných a nepres.urč.miestach DK
C76.7	Zhubný nádor na iných a nepresne určených miestach
C76.8	Zhubný nádor na iných a nepres.urč.miestach,presah.viac.obl.
C77.0	Sekundár.a bliž.neu.zhub.nádor lymf.uzliny hlavy,tváre a krku
C77.1	Sekundárny a bliž.neu.zhub.nádor vnútrohrud.lymf.uzliny
C77.2	Sekundárny a bliž.neu.zhub.nádor vnútrobruš.lymf.uzliny
C77.3	Sekundárny a bliž.neu.zhub.nádor lymf.uzliny pazuchy a HK
C77.4	Sekundárny a bliž.neu.zhub.nádor lymf.uzliny slabiny a DK
C77.5	Sekundárny a bliž.neu.zhub.nádor vnútropanv.lymf.uzliny
C77.8	Sekundárny a bliž.neu.zhub.nádor lymf.uzliny viac.obl.
C77.9	Sekundárny a bliž.neu.zhub.nádor bliž.neurč.lymf.uzlín
C79.83	Sekundárny zhubný nádor perikardu
C79.84	Iné sekundárne zhubné nádory srdca
C79.88	Sekundárny zhubný nádor na iných bliž.urč.miestach
C79.9	Sekundárny zhubný nádor bez bliž.urč.miesta
C80.0	Zhubný nádor,bliž.neznámej primárnej lokalizácie,tak označený
C80.9	Zhubný nádor,bližšie neurčenej primárnej lokalizácie
C92.00	Akútna myeloblastová leukémia (AML),bez kompl.rem.
C92.01	Akútna myeloblastová leukémia (AML),v kompl.rem.
C92.30	Myelosarkóm,bez kompletnej remisie
C92.31	Myelosarkóm,v kompletnej remisii
C92.40	Akútna promyelocytová leukémia,bez komplet.rem.
C92.41	Akútna promyelocytová leukémia,v komplet.rem.
C92.50	Akútna myelomonocytová leukémia,b.komplet.rem.
C92.51	Akútna myelomonocytová leukémia,v komplet.rem.
C92.60	Akútna myeloická leukémia s 11q23 abnormal.,bez komplet.rem.
C92.61	Akútna myeloická leukémia s 11q23 abnormal.,v komplet.rem.
C92.80	Akútna myeloická leukém.s multilineár.dyspl.,bez komplet.rem.
C92.81	Akútna myeloická leukém.s multilineár.dyspl.,v komplet.rem.
C93.00	Akút.monoblastová/monocytová leukémia,bez komplet.remisie
C93.01	Akút.monoblastová/monocytová leukémia,v komplet.rem.
C94.00	Akútna erytroleukémia,bez kompletnej remisie
C94.01	Akútna erytroleukémia,v kompletnej remisii
C94.20	Akútna megakaryoblastová leukémia,bez komplet.rem.
C94.21	Akútna megakaryoblastová leukémia,v komplet.rem.
C94.30	Mastocytová leukémia,bez kompletnej remisie
C94.31	Mastocytová leukémia,v kompletnej remisii
C94.40	Akút.panmyelóza s myelofibrózou,bez komplet.rem.
C94.41	Akút.panmyelóza s myelofibrózou,v komplet.rem.
C96.0	Multifokálna a multisyst.histiocytóza z Langerhansových bun.
D09.3	Karcinóm in situ štítnej žľazy a iných žliaz s vnút.vyluč.
D09.7	Karcinóm in situ na inom bližšie určenom mieste
D09.9	Karcinóm in situ,bližšie neurčený
D19.7	Nezhubný nádor mezotelového tkaniva na inom mieste
D19.9	Nezhubný nádor mezotelového tkaniva,bliž.neurč.
D36.7	Nezhubný nádor na iných,bližšie určených miestach
D36.9	Nezhubný nádor bez bližšieho určenia miesta
D46.2	Refraktérna anémia s veľkým množstvom blastov
D48.7	Nádor s neurčitým/neznám.správ.iné bliž.urč.miesto
D48.9	Nádor s neurčitým/neznám.správ.,bliž.neurč.
Q85.8	Iná fakomatóza,nezatriedená inde
Q85.9	Fakomatóza,bližšie neurčená
Z03.1	Pozorovanie pri podozrení na zhubný nádor

Výkon R04-2

8m110	RTG terapia
8m131.0	Ožarovanie kobaltom:do 2 samostatných polí
8m131.1	Ožarovanie kobaltom:3-4 samostatné polia
8m131.2	Ožarovanie kobaltom:viac ako 4 samostatných polí
8m131.4	Ožarovanie kobaltom s 3D plánovaním
8m132.00	Ož.urý.do 6 MeV,fot./rých.e.,do 2 sam.ož.polí,bez obr.verif.nas
8m132.01	Oža.urý.do 6 MeV,fot./rých.e.do 2 sam.ož.polí,s obr.ver.nas.vr
8m132.10	Ožar.urý.do 6 MeV,fot./rých.el.,>2 sam.ož.polia,bez obr.ver.n.
8m132.11	Ožar.urý.do 6 MeV,fot./rých.e.,>2 sam.ož.polia,s obr.verif.nast
8m133.00	Ožar.urý.>6 MeV,fot./rých.el.,do 2 sam.ož.polí,bez obr.ver.nast
8m133.01	Ožar.urý.>6 MeV,fotóny/rých.e.,do 2 sa.ožar.polí,s obr.ver.nast
8m133.10	Ožar.urý.>6 MeV,fot./rých.e.,>2 sa.oža.polia,bez obraz.ver.nast
8m133.11	Ožar.urý.>6 MeV,fotón/rýchl.e.,>2 sam.ož.polia,s obr.verif.nast
8m134.0	Ožarovanie urýchľovačom [IMRT/VMAT]
8m134.1	Ožarovanie urýchľovač. [IMRT/VMAT]so sledovaním dých.cyklu
8m13x	Iná vysokovoltová terapia žiarením
8m140.1	Jednorázové stereotaktické ožarovanie cerebrálne
8m140.2	Jednorázové stereotaktické ožarovanie extracerebrálne
8m141.1	Frakcionované stereotaktické ožarovanie cerebrálne
8m141.2	Frakcionované stereotaktické ožarovanie extracerebrálne
8m143	Ožarovanie Gama-nožom
8m144	Polotelové ožarovanie
8m145.0	Celotelové ožiarenie:celková dávka žiarenia do 4 Gy
8m145.1	Celotelové ožiarenie:celková dávka žiarenia od 4 do 10 Gy
8m145.2	Celotelové ožiarenie:celková dávka žiarenia 10 a viac Gy
8m146	Celokožné ožiarenie
8m147	Intraoperačné ožarovanie
8m148	Veľkoobjemové ožarovanie
8m14x	Iné vysokovoltové ožiarovanie
8m150.00	Protón.th.do 2 samost.ožar.polí bez obraz.verifikácie
8m150.01	Protón.th.do 2 samost.ožar.polí s obraz.verifikáciou
8m150.10	Protón.th.viac ako 2 samost.ožar.polia bez obraz.verifikácie
8m150.11	Protón.terapia > 2 samost.ožar.polia s obraz.verifikáciou
8m151	Terapia ožarovaním uhlíkovými iónmi
8m152	Terapia ožarovaním inými ťažkými iónmi
8m161.0	Intrakavitárna intrauterinna brachyterapia
8m161.1	Intrakavitárna intravaginálna brachyterapia
8m161.2	Intrakavitárna kombinovaná brachyterapia
8m161.x	Intrakavit.iná brachyter.,okrem intraut.a intravagin.brachyt.
8m162	Intraluminálna brachyterapia
8m163.0	Povrch.brachyterapia s využ.štand.aplikátorov
8m163.1	Povrchová brachyter.s využ.individuál.zhotov.aplikátorov
8m164.1	Perkutánna translúmenová koronárna brachyterapia
8m164.2	Intravaskulárna brachyterapia v iných perférnych cievach
8m165.01	Interstic.brachyter:1 rovinná impl:nízky dávkový príkon [LDR]
8m165.02	Interstic.brachyt:1 rovinná impl:pulzný dávkový príkon [PDR]
8m165.03	Interstic.brachyt:1 rovinná impl:vysoký dávkový príkon [HDR]
8m165.0x	Interstic.brachyterapia:1 rovinná implantácia:iné

8m165.11	Interstic.brachyt:viacrovinná impl:nízky dávk.príkon[LDR]
8m165.12	Interstic.brachyt:viacrovinná impl:pulzný dávk.príkon[PDR]
8m165.13	Interstic.brachyt:viacrovinná impl:vysoký dávk.príkon[HDR]
8m165.1x	Intersticiál.brachyterapia:viacrovinná implantácia,iné
8m165.21	Interstic.brachyt.s perman.impl.rádioakt.zŕn:do 10 zŕn
8m165.22	Interstic.brachyt.s perman.impl.rádioakt.zŕn:viac ako 10 zŕn
8m166	Brachyterapia špeciál.aplikátormi
8m167	Odstr.uzavretých žiaričov/neaktív.aplikátorov v anestézii
8m16x	Iná brachyterapia uzavretými žiaričmi
8m170.0	Zhotov.a aplikácia povrch.rádioakt.muláže:povrch.žiariče
8m170.1	Zhotov.a apl.povrch.rádioa.muláže:žiar.aplik.nie na povrchu
8m170.2	Zhotovenie a aplikácia povrch.rádioakt.muláže:žiariče v oku
8m170.x	Zhotovenie a aplikácia povrch.rádioakt.muláže:iné
8m171.1	Fixácia jednoduchá
8m171.2	Fixácia stredne náročná
8m171.3	Fixácia komplexná
8m171.4	Nasadenie stereotaktického rámu
8m171.x	Konštrukcia a nastavenie fixačných a lieč. pomôcok:ostatné
8m172.0	1-rázové liečebné pomôcky
8m172.10	1-razové lieč.pomôcky:kontr.markery pre verifik.cieľ.obj.<3ks
8m172.11	1-razové lieč.pomô:kontrast.markery pre verifik.cieľ.obj.>3ks
8m172.20	Jednorazové liečebné pomôcky:plastikové katétre do 10ks
8m172.21	Jednorazové liečebné pomôcky:plastikové katétre nad 10ks
8m172.3	1-raz.lieč.pom:plast.ihly pre Fletcher aplik.pre uterovag.apl
8m180.0	Simulácia ožar.pre exter.rádioterapiu pom.RTG simulátora
8m180.1	Simulácia ožar.pre exter.rádioterapiu pomocou CT simulátora
8m180.x	Simulácia ožarovania pre externú rádioterapiu: iná
8m181.0	Simulácia ožarovania pre brachyterapiu pom.RTG simulátora
8m181.1	Simulácia ožar.pre brachyterapiu pomocou CT simulátora
8m181.x	Simulácia ožarovania pre brachyterapiu:ostatné
8m183.1	Plánovanie ožarov.pre 3D-konformnú rádioterapiu(3D-CRT)
8m183.2	Plánovanie ožarovania pre intenzitou modulovanú RAT
8m183.3	Plánovanie ožarovanie s fúziou CT,MR resp.PET zobrazenia
8m183.4	Plánovanie ožarovania pre 2D brachyterapiu(RTG snímky)
8m183.5	Plánovanie ožarovania pre 3D brachyterapiu(CT,MR,USG)
8m183.x	Plánovanie ožarovania,ostatné
8m400.0	Lieč.rádioak.jódom do 1,0 Gbq 131I:b.pod.rekomb.thyreotrop
8m400.1	Lieč.rádioak.jódom do 1,0 Gbq 131I:s pod.rekomb.thyreotrop
8m401.0	Lieč.rád.jód.od1,0 GBq do5 GBq 131I:b.p.rekombi.thyreotrop
8m401.1	Lieč.rád.jód.od1,0 GBq do5 GBq 131I:s pod.rekombi.thyreotr
8m402.0	Lieč.rádioak.jód.nad 5 GBq 131I:bez pod.rekombin.thyreotrop
8m402.1	Lieč.rádioak.jódom nad 5 GBq 131I:s pod.rekom.thyreotrop
8m403	Liečba hyperfunkcie štít.žľ.rádiofarmakom frakcion.
8m404.0	Pod rádioa jódu diag hosp do 1,0 Gbq 131I bez pod rek thy
8m404.1	Pod rádioa jódu diag hosp do 1,0 Gbq 131I s pod rek thy
8m411	Rádionuklidová liečba polycytémie vera
8m412	Liečba nádorov značkovanými monoklonálnymi protilátkami
8m414.1	Rádionuklidová synoviortéza:jedna aplikácia rádiofarmaka
8m414.2	Rádionuklidová synoviortéza:viac aplikácií rádiofarmaka
8m415	Liečba nádorov pečene rádionuklidmi
8m416.01	Selektív.liečba intravaskul.rádionuklid[SIRT]:90-ytrium
8m416.02	Selektív.liečba intravaskul.rádionuklid[SIRT]:188-rénium
8m416.1	Rádionukl.liečba kost.metastáz s rádiofarm.obsah.223Ra
8m416.2	Rádionukl.liečba kost.metastáz s rádiofarm.obsah.153Sm
8m416.3	Rádionukl.liečba kost.metastáz s rádiofarm.obsah.89Sr
8m416.x	Rádionuklidová liečba kostných metastáz:iná
8m417	Liečba metajodobenzylguanidínom značeným 131-I
8m418.0	Liečba somatostatínovým analógom značeným 90-Y
8m418.1	Liečba somatostatínovým analógom značeným 177-Lu
8m418.2	Th.otv.rá:i.v.lieč.rá-akt.subs.zamer.rcpt:radrcp.DOTA-konj.an.s
8m418.30	Liečba 177Lu- PSMA [Lutecium]
8m418.31	Liečba 225Ac- PSMA [Actinium]
8m419	Intrakavitárna rádionuklidová liečba
8m41a	Intracerebrálna rádionuklidová liečba

Výkon R03-2

Pozri stranu 38.

ADRG R05 Rádioterapia pri hematologických a solídnych nádoroch, viac ako 9 ožiarení alebo pri akútnej myeloickej leukémii, vek < 19 rokov alebo s veľmi ťažkými CC

Výk. v tabuľke R03-1 a Ožetrovacia doba > 1 d. a (minimálne 10 výk. v tabuľke R05-2 alebo HDg v tabuľke R05-1) a (Vek < 19 r. alebo PCCL > 3)

DRG R05Z Rádioterapia pri hematologických a solídnych nádoroch, viac ako 9 ožiarení alebo pri akútnej myeloickej leukémii, vek < 19 rokov alebo s veľmi ťažkými CC

Hlavná diagnóza R05-1

C92.00	Akútna myeloblastová leukémia (AML),bez kompl.rem.
C92.01	Akútna myeloblastová leukémia (AML),v kompl.rem.
C92.40	Akútna promyelocytová leukémia,bez komplet.rem.
C92.41	Akútna promyelocytová leukémia,v komplet.rem.
C92.50	Akútna myelomonocytová leukémia,b.komplet.rem.
C92.51	Akútna myelomonocytová leukémia,v komplet.rem.
C92.60	Akútna myeloická leukémia s 11q23 abnormal.,bez komplet.rem.
C92.61	Akútna myeloická leukémia s 11q23 abnormal.,v komplet.rem.
C92.80	Akútna myeloická leukém.s multilineár.dyspl.,bez komplet.rem.
C92.81	Akútna myeloická leukém.s multilineár.dyspl.,v komplet.rem.

Výkon R03-1

Pozri stranu 37.

Výkon R05-2

8m131.0	Ožarovanie kobaltom:do 2 samostatných polí
8m131.1	Ožarovanie kobaltom:3-4 samostatné polia
8m131.2	Ožarovanie kobaltom:viac ako 4 samostatných polí
8m131.4	Ožarovanie kobaltom s 3D plánovaním
8m132.00	Ož.urý.do 6 MeV,fot./rých.e.,do 2 sam.ož.polí,bez obr.verif.nas
8m132.01	Oža.urý.do 6 MeV,fot./rých.e.do 2 sam.ož.polí,s obr.ver.nas.vr
8m132.10	Ožar.urý.do 6 MeV,fot./rých.el.,>2 sam.ož.polia,bez obr.ver.n.
8m132.11	Ožar.urý.do 6 MeV,fot./rých.e.,>2 sam.ož.polia,s obr.verif.nast
8m133.00	Ožar.urý.>6 MeV,fot./rých.el.,do 2 sam.ož.polí,bez obr.ver.nast
8m133.01	Ožar.urý.>6 MeV,fotóny/rých.e.,do 2 sa.ožar.polí,s obr.ver.nast
8m133.10	Ožar.urý.>6 MeV,fot./rých.e.,>2 sa.oža.polia,bez obraz.ver.nast
8m133.11	Ožar.urý.>6 MeV,fotón/rýchl.e.,>2 sam.ož.polia,s obr.verif.nast
8m134.0	Ožarovanie urýchľovačom [IMRT/VMAT]
8m134.1	Ožarovanie urýchľovač. [IMRT/VMAT]so sledovaním dých.cyklu
8m13x	Iná vysokovoltová terapia žiarením
8m140.1	Jednorázové stereotaktické ožarovanie cerebrálne

8m140.2	Jednorázové stereotaktické ožarovanie extracerebrálne
8m141.1	Frakcionované stereotaktické ožarovanie cerebrálne
8m141.2	Frakcionované stereotaktické ožarovanie extracerebrálne
8m143	Ožarovanie Gama-nožom
8m144	Polotelové ožarovanie
8m145.0	Celotelové ožiarenie:celková dávka žiarenia do 4 Gy
8m145.1	Celotelové ožiarenie:celková dávka žiarenia od 4 do 10 Gy
8m145.2	Celotelové ožiarenie:celková dávka žiarenia 10 a viac Gy
8m146	Celokožné ožiarenie
8m147	Intraoperačné ožarovanie
8m148	Veľkoobjemové ožarovanie
8m14x	Iné vysokovoltové ožiarovanie
8m150.00	Protón.th.do 2 samost.ožar.polí bez obraz.verifikácie
8m150.01	Protón.th.do 2 samost.ožar.polí s obraz.verifikáciou
8m150.10	Protón.th.viac ako 2 samost.ožar.polia bez obraz.verifikácie
8m150.11	Protón.terapia > 2 samost.ožar.polia s obraz.verifikáciou
8m151	Terapia ožarovaním uhlíkovými iónmi
8m152	Terapia ožarovaním inými ťažkými iónmi

ADRG R06 Rádioterapia pri hematologických a solídnych nádoroch, viac ako 9 ožiarení alebo pri akútnej myeloickej leukémii, vek > 18 rokov, bez veľmi ťažkých CC

Výk. v tabuľke R03-1 a Odetrovacia doba > 1 d. a (minimálne 10 výk. v tabuľke R05-2 alebo HDg v tabuľke R05-1)

DRG R06Z Rádioterapia pri hematologických a solídnych nádoroch, viac ako 9 ožiarení alebo pri akútnej myeloickej leukémii, vek > 18 rokov, bez veľmi ťažkých CC

Hlavná diagnóza R05-1

Pozri stranu 40.

Výkon R03-1

Pozri stranu 37.

Výkon R05-2

Pozri stranu 40.

ADRG R07 Rádioterapia pri hematologických a solídnych nádoroch, menej ako 10 ožiarení, okrem pri akútnej myeloickej leukémii

Výk. v tabuľke R03-1 a Odetrovacia doba > 1 d.

DRG R07A Rádioterapia pri hematologických a solídnych nádoroch, menej ako 10 ožiarení, okrem pri akútnej myeloickej leukémii, vek< 19 alebo s veľmi ťažkými CC

Vek < 19 r. alebo PCCL > 3

DRG R07B Rádioterapia pri hematologických a solídnych nádoroch, menej ako 10 ožiarení, okrem pri akútnej myeloickej leukémii, vek > 18 rokov bez veľmi ťažkých CC

Výkon R03-1

Pozri stranu 37.

ADRG R11 Lymfóm a leukémia s urľitým OP výkonom

Min. 1 HDg v tabuľke R01-1 a každý OP-výk. okrem tabuľka R03-1

DRG R11A Lymfóm a leukémia s urľitým OP výkonom, s ťažkými CC alebo s inými OP výkonmi, s veľmi ťažkými CC, vek > 15 rokov

Každý OP-výk. okrem tabuľka R03-2 a PCCL > 2 alebo PCCL > 3

DRG R11B Lymfóm a leukémia s urľitým OP výkonom, bez veľmi ťažkých alebo ťažkých CC alebo s inými OP výkonmi, ťažkými CC

Každý OP-výk. okrem tabuľka R03-2 alebo PCCL > 2

DRG R11C Lymfóm a leukémia s inými OP výkonmi bez veľmi ťažkých alebo ťažkých CC

Diagnóza R01-1

Pozri stranu 23.

Výkon R03-1

Pozri stranu 37.

Výkon R03-2

Pozri stranu 38.

ADRG R12 Iné hematologické a solídne nádory s veľkými OP výkonmi

Min. 1 HDg v tabuľke R04-1 a výk. v tabuľke R01-2

DRG R12A Iné hematologické a solídne nádory s veľkými OP výkonmi, s veľmi ťažkými CC alebo určitý kardiotorakálny výkon, bez komplexného OP výkonu

PCCL > 3 alebo výk. v tabuľke R12-1

DRG R12B Iné hematologické a solídne nádory s veľkými OP výkonmi, bez veľmi ťažkých CC bez určitého kardiotorakálneho výkonu, s komplexným OP výkonom

Komplexné OP-výkony alebo výk. v tabuľke R01-3 alebo výk. v tabuľke R12-2

DRG R12C Iné hematologické a solídne nádory s veľkými OP výkonmi, bez veľmi ťažkých CC, bez určitého kardiotorakálneho výkonu, bez komplexného OP výkonu

Diagnóza R04-1

Pozri stranu 39.

Výkon R01-2

Pozri stranu 24.

Výkon R12-1

5j547.1	Stabilizácia hrudníka bez použ.osteosynt.mat	5j555.10	Parciálna plastika bránice bez aloplastického materiálu
5j547.2	Stabilizácia hrudníka s použitím osteosyntetického materiálu	5j555.11	Parciálna plastika bránice s aloplastickým materiálom
5j549	Torakoplastika	5j555.20	Totálna plastika bránice bez aloplastického materiálu
5j552	Implantácia bránicového ventilačného stimulátora	5j555.21	Totálna plastika bránice s aloplastickým materiálom
5j554.0	Excízia chorého tkaniva na bránici bez uzáv.aloplastick.mat.	5k730	Excízia poškodeného tk.srdca v predsieni
5j554.1	Excízia chorého tkaniva na bránici s uzáv.aloplastickým mat.	5k731	Excízia poškodeného tk.srdca v komore

Výkon R01-3

Pozri stranu 36.

Výkon R12-2

5j514.2	Transcervik.extenzív.mediastinálna lymfadenektómia	5m124	Rozšírená disekcia cervikálnych LU:jednostranne

ADRG R13 Iné hematologické a solídne nádory s určitým OP výkonom, bez veľmi ťažkých alebo ťažkých CC

Min. 1 HDg v tabuľke R04-1 a každý OP-výk. okrem tabuľka R04-2 a každý OP-výk. okrem tabuľka R03-2

DRG R13Z Iné hematologické a solídne nádory s určitým OP výkonom, bez veľmi ťažkých alebo ťažkých CC

Diagnóza R04-1

Pozri stranu 39.

Výkon R04-2

Pozri stranu 39.

Výkon R03-2

Pozri stranu 38.

ADRG R14 Iné hematologické a solídne nádory s inými OP výkonmi bez veľmi ťažkých alebo ťažkých CC alebo liečba s otvorenými nuklidmi pri hematologických a solidných nádoroch, viac ako jeden ošetrovací deň

Min. 1 HDg v tabuľke R04-1 a každý OP-výk. okrem tabuľka R04-2 alebo výk. v tabuľke R14-1 a Ošetrovacia doba > 1 d.

DRG R14Z Iné hematologické a solídne nádory s inými OP výkonmi bez veľmi ťažkých alebo ťažkých CC alebo liečba s otvorenými nuklidmi pri hematologických a solidných nádoroch, viac ako jeden ošetrovací deň

Diagnóza R04-1

Pozri stranu 39.

Výkon R04-2

Pozri stranu 39.

Výkon R14-1

8m400.0	Lieč.rádioak.jódom do 1,0 Gbq 131I:b.pod.rekomb.thyreotrop	8m416.01	Selektív.liečba intravaskul.rádionuklid[SIRT]:90-ytrium
8m400.1	Lieč.rádioak.jódom do 1,0 Gbq 131I:s pod.rekomb.thyreotrop	8m416.02	Selektív.liečba intravaskul.rádionuklid[SIRT]:188-rénium
8m401.0	Lieč.rád.jód.od1,0 GBq do5 GBq 131I:b.p.rekombi.thyreotrop	8m416.1	Rádionukl.liečba kost.metastáz s rádiofarm.obsah.223Ra
8m401.1	Lieč.rád.jód.od1,0 GBq do5 GBq 131I:s pod.rekombi.thyreotr	8m416.2	Rádionukl.liečba kost.metastáz s rádiofarm.obsah.153Sm
8m402.0	Lieč.rádioak.jód.nad 5 GBq 131I:bez pod.rekombin.thyreotrop	8m416.3	Rádionukl.liečba kost.metastáz s rádiofarm.obsah.89Sr
8m402.1	Lieč.rádioak.jódom nad 5 GBq 131I:s pod.rekom.thyreotrop	8m416.x	Rádionuklidová liečba kostných metastáz:iná
8m403	Liečba hyperfunkcie štít.žľ.rádiofarmakom frakcion.	8m417	Liečba metajodobenzylguanidínom značeným 131-I
8m404.0	Pod rádioa jódu diag hosp do 1,0 Gbq 131I bez pod rek thy	8m418.0	Liečba somatostatínovým analógom značeným 90-Y
8m404.1	Pod rádioa jódu diag hosp do 1,0 Gbq 131I s pod rek thy	8m418.1	Liečba somatostatínovým analógom značeným 177-Lu
8m411	Rádionuklidová liečba polycytémie vera	8m418.2	Th.otv.rá:i.v.lieč.rá-akt.subs.zamer.rcpt:radrcp.DOTA-konj.an.s
8m412	Liečba nádorov značkovanými monoklonálnymi protilátkami	8m418.30	Liečba 177Lu- PSMA [Lutecium]
8m414.1	Rádionuklidová synoviortéza:jedna aplikácia rádiofarmaka	8m418.31	Liečba 225Ac- PSMA [Actinium]
8m414.2	Rádionuklidová synoviortéza:viac aplikácií rádiofarmaka	8m419	Intrakavitárna rádionuklidová liečba
8m415	Liečba nádorov pečene rádionuklidmi	8m41a	Intracerebrálna rádionuklidová liečba

ADRG R16 Vysoko komplexná chemoterapia s OP výkonom pri hematologických a solidných nádoroch

Výk. v tabuľke R16-1 a (každý OP-výk. okrem tabuľka R03-1 alebo každý OP-výk. okrem tabuľka R04-2)

DRG R16Z Vysoko komplexná chemoterapia s OP výkonom pri hematologických a solidných nádoroch

Výkon R16-1

8m304.1‡	Komplex.a inten.blok.CHT s vysokým st:1 blok CHT poč.1 hosp	8m304.2‡	Komplex.a intenz.blok.CHT vys.stupňa:2 bloky CHT poč.1 hosp

Výkon R03-1

Pozri stranu 37.

Výkon R04-2

Pozri stranu 39.

ADRG R36 Komplexná intenzívna ZS > 828 bodov u hematologických a solídnych nádoroch

Komplexná intenzívna ZS > 1104 bodov alebo výk. v tabuľke R36-1

DRG R36Z Komplexná intenzívna ZS > 828 bodov u hematologických a solídnych nádoroch

Výkon R36-1

8v315‡ KIZS u dospelého:829-1104 bodov

ADRG R60 Akútna myeloická leukémia

HDg v tabuľke R60-1 a Ošetrovacia doba > 1 d.

DRG R60A Akútna myeloická leukémia s vysoko komplexnou chemoterapiou

Minimálne 2 výk. v tabuľke R60-4 alebo výk. v tabuľke R60-5

DRG R60B Akútna myeloická leukémia s intenzívnou chemoterapiou s komplikujúcou diagnózou alebo dialýzou alebo s implantáciou portu

Výk. v tabuľke R60-4 a (výk. v tabuľke R60-6 alebo Dialýza alebo VDg v tabuľke R60-2 alebo VDg v tabuľke R60-3)

DRG R60C Akútna myeloická leukémia s intenzívnou chemoterapiou bez komplikujúcej diagnózy, bez dialýzy, bez implantácie portu, s veľmi ťažkými CC alebo so stredne komplexnou chemoterapiou s komplikujúou diagnózou alebo dialýzou alebo implantáciou portu

Výk. v tabuľke R60-4 a PCCL > 3 alebo výk. v tabuľke R60-7 a (výk. v tabuľke R60-6 alebo Dialýza alebo VDg v tabuľke R60-2 alebo VDg v tabuľke R60-3)

DRG R60D Akútna myeloická leukémia s intenz. chemoterapiou bez komplikujúcej diagnózy, bez dialýzy, bez implantácie portu, bez v. ťažkých CC alebo so stredne komplexnou chemoterapiou s veľmi ťažkými CC alebo s dialýzou alebo s veľmi ťažkými CC, vek < 16 rokov

Výk. v tabuľke R60-4 a Vek < 16 r. alebo výk. v tabuľke R60-7 a PCCL > 3 a Vek < 16 r. alebo (Dialýza alebo PCCL > 3) a Vek < 16 r.

DRG R60E Akútna myeloická leukémia s intenz. chemoterapiou bez komplikujúcej diagnózy, bez dialýzy, bez implantácie portu, bez v. ťažkých CC alebo so stredne komplexnou chemoterapiou s veľmi ťažkými CC alebo s dialýzou alebo s veľmi ťažkými CC, vek > 15 rokov

Výk. v tabuľke R60-4 alebo výk. v tabuľke R60-7 a PCCL > 3 alebo Dialýza alebo PCCL > 3

DRG R60F Akútna myeloická leukémia so stredne komplexnou chemoterapiou, bez komplikujúcej diagnózy, bez dialýzy bez implantácie portu bez veľmi ťažkých CC alebo s lokálnou chemoterapiou

Výk. v tabuľke R60-8 alebo výk. v tabuľke R60-7

DRG R60G Akútna myeloická leukémia bez chemoterapie, bez dialýzy, bez veľmi ťažkých CC

Hlavná diagnóza R60-1

C92.00	Akútna myeloblastová leukémia (AML),bez kompl.rem.
C92.01	Akútna myeloblastová leukémia (AML),v kompl.rem.
C92.30	Myelosarkóm,bez kompletnej remisie
C92.31	Myelosarkóm,v kompletnej remisii
C92.40	Akútna promyelocytová leukémia,bez komplet.rem.
C92.41	Akútna promyelocytová leukémia,v komplet.rem.
C92.50	Akútna myelomonocytová leukémia,b.komplet.rem.
C92.51	Akútna myelomonocytová leukémia,v komplet.rem.
C92.60	Akútna myeloická leukémia s 11q23 abnormal.,bez komplet.rem.
C92.61	Akútna myeloická leukémia s 11q23 abnormal.,v komplet.rem.
C92.80	Akútna myeloická leukém.s multilineár.dyspl.,bez komplet.rem.
C92.81	Akútna myeloická leukém.s multilineár.dyspl.,v komplet.rem.
C93.00	Akút.monoblastová/monocytová leukémia,bez komplet.remisie
C93.01	Akút.monoblastová/monocytová leukémia,v komplet.rem.
C94.00	Akútna erytroleukémia,bez kompletnej remisie
C94.01	Akútna erytroleukémia,v kompletnej remisii

C94.20	Akútna megakaryoblastová leukémia,bez komplet.rem.
C94.21	Akútna megakaryoblastová leukémia,v komplet.rem.
C94.30	Mastocytová leukémia,bez kompletnej remisie
C94.31	Mastocytová leukémia,v kompletnej remisii
C94.40	Akút.panmyelóza s myelofibrózou,bez komplet.rem.
C94.41	Akút.panmyelóza s myelofibrózou,v komplet.rem.
D46.2	Refraktérna anémia s veľkým množstvom blastov

Vedľajšia diagnóza R60-2

A01.0	Brušný týfus
A01.1	Paratýfus A
A01.2	Paratýfus B
A01.3	Paratýfus C
A02.1	Salmonelová sepsa
A19.0	Akútna miliárna TBC na jedinom bliž.urč.mieste
A19.1	Akútna miliárna tuberkulóza na viacerých miestach
A19.2	Akútna miliárna tuberkulóza,bližšie neurčená
A19.8	Iná miliárna tuberkulóza
A19.9	Miliárna tuberkulóza,bližšie neurčená
A20.7	Septikemická forma moru
A21.7	Generalizovaná tularémia
A22.7	Antraxová sepsa
A24.0	Sopľavka
A24.1	Akútna alebo fulminantná melioidóza
A26.7	Eryzipelotrixová sepsa
A27.0	Leptospiróza zapríčinená Leptospira icterohaemorrhagiae
A32.7	Listériová sepsa
A39.1	Waterhouseov-Friderichsenov syndróm (E35.1*)
A39.2	Akútna meningokoková sepsa
A39.3	Chronická meningokoková sepsa
A39.4	Meningokoková sepsa,bližšie neurčená
A39.8	Iná meningokoková infekcia
A39.9	Meningokoková infekcia,bližšie neurčená
A40.0	Sepsa zapríčinená streptokokom zo skupiny A
A40.1	Sepsa zapríčinená streptokokom zo skupiny B
A40.2	Sepsa zapríčinená streptokokom zo skupiny D
A40.3	Sepsa zapríčinená Streptococcus pneumoniae
A40.81	Sepsa zapríčinená streptokokom zo skupiny C
A40.89	Iná streptokoková sepsa
A40.9	Sepsa zapríčinená streptokokmi,bližšie neurčená
A41.0	Sepsa zapríčinená Staphylococcus aureus
A41.1	Sepsa zapríčinená iným bližšie určeným stafylokokom
A41.2	Sepsa zapríčinená bližšie neurčeným stafylokokom
A41.3	Sepsa zapríčinená Haemophilus influenzae
A41.4	Sepsa zapríčinená anaeróbnou baktériou
A41.51	Sepsa zapríčinená Escherichia coli[E. coli]
A41.52	Sepsa zapríčinená pseudomonas
A41.53	Sepsa zapríč.multirezistentnou gramnegat.baktériou
A41.58	Sepsa zapríčinená inou gramnegatívnou baktériou
A41.81	Sepsa zapríč.multirezistentnou grampozit.baktériou
A41.89	Iná sepsa, bližšie určená
A42.7	Aktinomykotická sepsa
A44.0	Systémová bartonelóza
A48.0	Plynová gangréna
A48.3	Syndróm toxického šoku
A78	Q-horúčka
B00.7	Diseminovaná herpetická choroba
B37.7	Kandidová sepsa
B38.7	Diseminovaná kokcidioidomykóza
B39.3	Diseminovaná histoplazmóza zapríč.Histoplasma capsulatum
B41.7	Diseminovaná parakokcidioidomykóza
B42.7	Diseminovaná sporotrichóza
B44.7	Diseminovaná aspergilóza
B45.7	Diseminovaná kryptokokóza
B46.4	Diseminovaná mukormykóza
B50.8	Iná ťažká a kompl.malária zapríč.Plasmodium falciparum
B51.0	Malária zapríčinená Plasmodium vivax s ruptúrou sleziny
B52.8	Malária zapríčinená Plasmodium malariae s i.kompl.
B55.0	Viscerálna leišmanióza
M03.00	Artritída po meningokok.inf.na viac.m.
M03.01	Artritída po meningokok.inf.v obl.pleca
M03.02	Artritída po meningokok.inf.v obl.nadlaktia
M03.03	Artritída po meningokok.inf.v obl.predlak.
M03.04	Artritída po meningokok.inf.v obl.ruk
M03.05	Artritída po meningokok.inf.v obl.panvy a stehna
M03.06	Artritída po meningokok.inf.v obl.predkol.
M03.07	Artritída po meningokok.inf.v obl.čl.a nohy
M03.08	Artritída po meningokok.inf.na i.mieste
M03.09	Artritída po meningokok.inf.na n.mieste
P35.2	Vrodená infekcia vírusom herpes simplex
P37.2	Novorodenecká (diseminovaná) listerióza
R65.1	SIRS infekčnej genézy s orgánovým zlyh.
R65.3	SIRS neinfekčnej genézy s orgánovým zlyh.

Vedľajšia diagnóza R60-3

D70.0	Vrodená agranulocytóza a neutropénia
D70.10	Agranulocytóza a neutrop.zapr.liek.s krit.f.do 4 dni
D70.11	Agranulocytóz a neutrop.zapr.liek.s krit.f.10 do 20 dní
D70.12	Agranulocytóz a neutrop.zapr.liek.s krit f.20 a viac dní
D70.13	Agranulocytóz a neutrop.zapr.liek.s krit.f.4 do7 dní
D70.14	Agranulocytóz a neutrop.zapr.liek.s krit.f.7 do10 dní
D70.18	Agranulocytóz a neutrop.zapr.liek.s i.priebehom
D70.19	Agranulocytóz a neutrop.zapr.liek.,b.n.
D70.3	Iná agranulocytóza
D70.5	Cyklická neutropénia
D70.6	Iná neutropénia
D70.7	Neutropénia,bližšie neurčená

Výkon R60-4

8m304.1‡	Komplex.a inten.blok.CHT s vysokým st:1 blok CHT poč.1 hosp

Výkon R60-5

8m304.2‡	Komplex.a intenz.blok.CHT vys.stupňa:2 bloky CHT poč.1 hosp

Výkon R60-6

5l591.50‡	Impl./vým.katétra v žile chirurg.
5l591.51‡	Impl./vým.katétra v žile USG navig.
5l591.52‡	Revízia katétra v žile

Výkon R60-7

8m302.1‡	Nekomplexná chemoterapia: 1 deň, 1 liek
8m302.2‡	Nekomplexná chemoterapia: 2 dni, 1 liek
8m302.3‡	Nekomplexná chemoterapia: 3 dni, 1 liek
8m302.4‡	Nekomplexná chemoterapia: 4 dni, 1 liek
8m302.5‡	Nekomplexná chemoterapia: 5 dní, 1 liek
8m302.6‡	Nekomplexná chemoterapia: 6 dní, 1 liek
8m302.7‡	Nekomplexná chemoterapia: 7 dní, 1 liek
8m302.8‡	Nekomplexná chemoterapia: 8 dní, 1 liek
8m302.9‡	Nekomplexná chemoterapia: 9 a viac dní, 1 liek
8m303.12‡	Komplex.a intenzív.bloková CHT stred.stupňa:1 deň,2 lieky
8m303.13‡	Komplex.a intenzív.bloková CHT stred.stupňa:1 deň,3 lieky
8m303.14‡	Komplex.a intenzív.bloková CHT stred.stupňa:1 deň,4 lieky
8m303.15‡	Komplex.a intenzív.bloková CHT stred.stupňa:1 deň,5 liekov
8m303.16‡	Komplex.a intenzív.bloková CHT stred.stupňa:1 deň,6 liekov
8m303.17‡	Komplex.a intenzív.blok.CHT stred.stup:1 deň,7 a viac liek.
8m303.22‡	Komplex.a intenzív.bloková CHT stred.stupňa:2 dni,2 lieky
8m303.23‡	Komplex.a intenzív.bloková CHT stred.stupňa:2 dni,3 lieky
8m303.24‡	Komplex.a intenzív.bloková CHT stred.stupňa:2 dni,4 lieky
8m303.25‡	Komplex.a intenzív.bloková CHT stred.stupňa:2 dni,5 liekov
8m303.26‡	Komplex.a intenzív.bloková CHT stred.stupňa:2 dni,6 liekov
8m303.27‡	Komplex.a intenz.blok.CHT stred.stupňa:2 dni,7 a viac liek.
8m303.32‡	Komplex.a intenzív.bloková CHT stred.stupňa:3 dni,2 lieky
8m303.33‡	Komplex.a intenzív.bloková CHT stred.stupňa:3 dni,3 lieky
8m303.34‡	Komplex.a intenzív.bloková CHT stred.stupňa:3 dni,4 lieky
8m303.35‡	Komplex.a intenzív.bloková CHT stred.stupňa:3 dni,5 liekov
8m303.36‡	Komplex.a intenzív.bloková CHT stred.stupňa:3 dni,6 liekov
8m303.37‡	Komplex.a intenzív.blok.CHT stred.stupňa:3 dni,7 a viac liek.
8m303.42‡	Komplex.a intenzív.bloková CHT stred.stupňa:4 dni,2 lieky
8m303.43‡	Komplex.a intenzív.bloková CHT stred.stupňa:4 dni,3 lieky
8m303.44‡	Komplex.a intenzív.bloková CHT stred.stupňa:4 dni,4 lieky
8m303.45‡	Komplex.a intenzív.bloková CHT stred.stupňa:4 dni,5 liekov
8m303.46‡	Komplex.a intenzív.bloková CHT stred.stupňa:4 dni,6 liekov
8m303.47‡	Komplex.a intenzív.blok.CHT stred.stupňa:4 dni,7 a viac liek.
8m303.52‡	Komplex.a intenzív.bloková CHT stred.stupňa:5 dní,2 lieky
8m303.53‡	Komplex.a intenzív.bloková CHT stred.stupňa:5 dní,3 lieky
8m303.54‡	Komplex.a intenzív.bloková CHT stred.stupňa:5 dní,4 lieky
8m303.55‡	Komplex.a intenzív.bloková CHT stred.stupňa: 5 dní,5 liekov
8m303.56‡	Komplex.a intenzív.bloková CHT stred.stupňa:5 dní,6 liekov
8m303.57‡	Komplex.a intenzív.blok.CHT stred.stupňa: 5 dní,7 a viac liek.
8m303.62‡	Komplex.a intenzív.bloková CHT stred.stupňa:6 dní,2 lieky
8m303.63‡	Komplex.a intenzív.bloková CHT stred.stupňa:6 dní,3 lieky
8m303.64‡	Komplex.a intenzív.bloková CHT stred.stupňa:6 dní,4 lieky
8m303.65‡	Komplex.a intenzív.bloková CHT stred.stupňa:6 dní,5 liekov
8m303.66‡	Komplex.a intenzív.bloková CHT stred.stupňa:6 dní,6 liekov
8m303.67‡	Komplex.a intenz.blok.chemot.stred.stup:6 dní,7 a viac liek.
8m303.72‡	Komplex.a intenzív.bloková CHT stred.stupňa:7 dní,2 lieky
8m303.73‡	Komplex.a intenzív.bloková CHT stred.stupňa:7 dní,3 lieky
8m303.74‡	Komplex.a intenzív.bloková CHT stred.stupňa:7 dní,4 lieky
8m303.75‡	Komplex.a intenzív.bloková CHT stred.stupňa:7 dní,5 liekov
8m303.76‡	Komplex.a intenzív.bloková CHT stred.stupňa:7 dní,6 liekov
8m303.77‡	Komplex.a intenz.blok.CHT stred.stupňa:7 dní,7 a viac liek.
8m303.82‡	Komplex.a intenzív.bloková CHT stred.stupňa:8 dní,2 lieky
8m303.83‡	Komplex.a intenzív.bloková CHT stred.stupňa:8dní,3 lieky
8m303.84‡	Komplex.a intenzív.bloková CHT stred.stupňa:8 dní,4 lieky
8m303.85‡	Komplex.a intenzív.bloková CHT stred.stupňa:8 dní,5 liekov
8m303.86‡	Komplex.a intenzív.bloková CHT stred.stupňa:8 dní,6 liekov
8m303.87‡	Komplex.a intenzív.blok.CHT stred.stupňa:8 dní,7 a viac liek.
8m303.92‡	Komplex.a intenzív.bloková CHT stred.stupňa:9 dní,2 lieky
8m303.93‡	Komplex.a intenzív.bloková CHT stred.stupňa:9 dní,3 lieky
8m303.94‡	Komplex.a intenzív.bloková CHT stred.stupňa:9 dní,4 lieky
8m303.95‡	Komplex.a intenzív.bloková CHT stred.stupňa:9 dní,5 liekov
8m303.96‡	Komplex.a intenzív.bloková CHT stred.stupňa:9 dní,6 liekov
8m303.97‡	Komplex.a intenzív.blok.CHT stred.stupňa:9 dní,7 a viac liek.
8m311.1‡	Aplik. CHT, chemoimunoter. s.c (systém.chemoterapia)

Výkon R60-8

8m301.0‡	Instil.,lok.reg.lieč.cytotoxic.látk.a imunomod:intratekálne
8m301.1‡	Instil.,lok.reg.lieč.cytotoxic.látk.a imunomod:intracerebrál.
8m301.2‡↔	Instil.,lok.reg.lieč.cytotoxic.látk.a imunomod:do pohrud.dut.
8m301.3‡	Instil.,lok.reg.lieč.cytotoxic.látk.a imunomod:intraperit.
8m301.4‡	Instil.,lok.reg.lieč.cytotoxic.l.a imunomod:do moč.mechúra
8m301.5‡↔	Instil.,lok.reg.lieč.cytotoxic.látk.a imunomod:do oblič.panv.
8m301.6‡	Instil.,lok.reg.lieč.cytotoxic.látk.a imunomod:arteriálne
8m301.x‡	Instilácia,lok.reg.lieč.cytotoxic.látk.a imunomodulátormi:ost
8m305.0‡	Intraperitoneálna hypertermická chemoterapia[HIPEC]
8m305.1‡	Intratorakálna hypertermická chemoterapia[HITOC]
8m305.x‡	Iná hypertermická chemoterapia
8m311.0‡	Aplik.cytostatík selek.katetriz.metódou za liečeb.účelom

ADRG R61 Lymfóm a neakútna leukémia

HDg v tabuľke R61-1 a Ogetrovacia doba > 1 d.

DRG R61A Lymfóm a neakútna leukémia, so sepsou alebo s komplikujúcou kongtelaciou alebo s agranulocytózou, sekundárnym zhubným nádorom mozgu a mozgových blán alebo implantáciou portu, s veľmi ťažkými CC, vek > 15 rokov, s vysoko komplexnou chemoterapiou

VDg v tabuľke R60-2 alebo Komplikujúce kongtelácie I alebo (min. 1 VDg v tabuľke R61-2 alebo výk. v tabuľke R60-6) a Vek > 15 r. a PCCL > 3 a (minimálne 2 výk. v tabuľke R60-4 alebo výk. v tabuľke R60-5)

DRG R61B Lymfóm a neakútna leukémia, s agranulocytózou, sekundárnym zhubným nádorom mozgu a mozgových blán alebo implantáciou portu, s veľmi ťažkými CC, vek > 15 rokov, alebo s veľmi ťažkými CC a komplexnou diagnostikou pri leukémii

(Min. 1 VDg v tabuľke R61-2 alebo výk. v tabuľke R60-6) a Vek > 15 r. a PCCL > 3 alebo PCCL > 3 a výk. v tabuľke R61-8

DRG R61C Lymfóm a neakútna leukémia, bez sepsy, bez komplikujúcej kongtelácie s agranulocytózou alebo implantáciou portu, vek < 16 rokov

(VDg v tabuľke R61-3 alebo výk. v tabuľke R60-6) a Vek < 16 r.

DRG R61D **Lymfóm a neakútna leukémia, bez sepsy, bez komplikujúcej kontaminácie bez agranulocytózy, bez implantácie portu s veľmi ťažkými CC, bez komplexnej diagnostiky pri leukémii**

PCCL > 3

DRG R61E **Lymfóm a neakútna leukémia, bez sepsy, bez komplikujúcej kontaminácie, s agranulocytózou alebo s implantáciou portu bez veľmi ťažkých CC, vek > 15 rokov**

VDg v tabuľke R61-3 alebo výk. v tabuľke R60-6

DRG R61F **Lymfóm a neakútna leukémia, bez sepsy, bez komplikujúcej kontaminácie, bez agranulocytózy bez implantácie portu bez veľmi ťažkých CC, s komplexnou diagnózou alebo afekciou kosti, vek < 16 rokov**

(HDg v tabuľke R61-4 alebo VDg v tabuľke R61-5 alebo VDg v tabuľke R61-6 a HDg v tabuľke R61-7) a Vek < 16 r.

DRG R61G **Lymfóm a neakútna leukémia, s komplexnou diagnózou alebo afekciou kosti, vek > 15 rokov alebo bez komplexnej diagnózy, bez kostnej afekcie, s komplexnou diagnostikou u leukémie**

HDg v tabuľke R61-4 alebo VDg v tabuľke R61-5 alebo VDg v tabuľke R61-6 a HDg v tabuľke R61-7 alebo výk. v tabuľke R61-8

DRG R61H **Lymfóm a neakútna leukémia, bez sepsy, bez komplikujúcej kontaminácie, bez agranulocytózy, bez implantácie portu, bez veľmi ťažkých CC, bez komplexnej diagnózy, bez kostnej afekcie, bez komplexnej diagnostiky pri leukémii**

Hlavná diagnóza R61-1

C26.1	Zhubný nádor sleziny
C46.3	Kaposiho sarkóm lymfatických uzlín
C81.0	Nodulárny Hodgkinov lymfóm s prevahou lymfocytov
C81.1	Klasický Hodgkinov lymfóm s nodulárnou sklerózou
C81.2	Klasický Hodgkinov lymfóm so zmiešanou celularitou
C81.3	Klasický Hodgkinov lymfóm chudobný na lymfocyty
C81.4	Klasický Hodgkinov lymfóm bohatý na lymfocyty
C81.7	Iný klasický Hodgkinov lymfóm
C81.9	Hodgkinov lymfóm,bližšie neurčený
C82.0	Folikulový lymfóm,štádium I
C82.1	Folikulový lymfóm,štádium II
C82.2	Folikulový lymfóm,štádium III,bližšie neurčený
C82.3	Folikulový lymfóm,štádium IIIa
C82.4	Folikulový lymfóm,štádium IIIb
C82.5	Difúzny lymfóm folikulového centra
C82.6	Kožný lymfóm folikulového centra
C82.7	Iný typ folikulového lymfómu
C82.9	Folikulový lymfóm,bližšie neurčený
C83.0	Malobunkový lymfóm z B-buniek
C83.1	Lymfóm z plášťových buniek
C83.3	Difúzny veľkobunkový lymfóm z B-buniek
C83.5	Lymfoblastový lymfóm
C83.7	Burkittov lymfóm
C83.8	Iný nefolikulový lymfóm
C83.9	Nefolikulový lymfóm,bližšie neurčený
C84.0	Mycosis fungoides
C84.1	Sézaryho choroba
C84.4	Periférny lymfóm z T-buniek,nezatriedený
C84.5	Iný lymfóm zo zrelých T/NK-buniek
C84.6	Anaplastický veľkobunkový lymfóm,ALK-pozitívny
C84.7	Anaplastický veľkobunkový lymfóm,ALK-negatívny
C84.8	Kožný lymfóm z T-buniek,bližšie neurčený
C84.9	Lymfóm zo zrelých T/NK-buniek,bližšie neurčený
C85.1	Lymfóm z B-buniek,bližšie neurčený
C85.2	Mediastinálny (týmusový) veľkobunkový lymfóm z B-buniek
C85.7	Iný bližšie určený typ non-Hodgkinovho lymfómu
C85.9	Non-Hodgkinov lymfóm,bližšie neurčený
C86.0	Extranodálny lymfóm z NK/T- buniek,nosový typ
C86.1	Hepatosplenický lymfóm z T-buniek
C86.2	Enteropatický (intestinálny) lymfóm z T-buniek
C86.3	Podkožný panikulitíde podobný lymfóm z T-buniek
C86.4	Blastový lymfóm z NK-buniek
C86.5	Angioimunoblastový lymfóm z T-buniek
C86.6	Primárna kožná CD30-pozitívna lymfoprolif.chor.z T-buniek
C88.00	Waldenströmova makroglobulinémia,bez komplet.remisie
C88.01	Waldenströmova makroglobulinémia,v komplet.remisie
C88.20	Iná choroba ťažkých reťazcov,bez komplet.rem.
C88.21	Iná choroba ťažkých reťazcov,v kompletnej remisii
C88.30	Imunoproliferatívna choroba tenkého čreva,bez komplet.rem.
C88.31	Imunoproliferatívna choroba tenkého čreva,v komplet.remisii
C88.40	Extranod.lymf.z B-bun.marginál.zóny lymf.tka.sliz.bez kompl.r.
C88.41	Extranod.lymf.z B-bun.marginál.zóny lymf.tka.sliz.,v kompl.r.
C88.70	Iná zhubná imunoproliferatívna choroba,bez komplet.rem.
C88.71	Iná zhubná imunoproliferatívna choroba,v komplet.rem.
C88.90	Zhubná imunoproliferatívna choroba,bliž.neurč.,bez kompl.rem.
C88.91	Zhubná imunoproliferatívna choroba,bliž.neurč.,v kompl.rem.
C90.00	Mnohopočetný myelóm,bez kompletnej remisie
C90.01	Mnohopočetný myelóm,v kompletnej remisii
C90.10	Plazmocytová leukémia,bez kompletnej remisie
C90.11	Plazmocytová leukémia,v kompletnej remisii
C90.20	Extramedulárny plazmocytóm,bez kompletnej remisie
C90.21	Extramedulárny plazmocytóm,v kompletnej remisii
C90.30	Solitárny plazmocytóm,bez kompletnej remisie
C90.31	Solitárny plazmocytóm,v kompletnej remisii
C91.10	Chronická lymfatická leukémia,bez komplet remisie
C91.11	Chronická lymfatická leukémia,v kompletnej remisii
C91.30	Prolymfocytová leukémia z B-buniek,bez komplet.remisie
C91.31	Prolymfocytová leukémia z B-buniek,v komplet.remisii
C91.40	Vlasatobunková leukémia,bez kompletnej remisie
C91.41	Vlasatobunková leukémia,v kompletnej remisii
C91.50	Leukém./lymf.z dos.T-buniek spoj.s infek.HTLV-1,b.kompl.rem.
C91.51	Leukém./lymf.z dos.T-buniek spoj.s infek.HTLV-1,v kompl.rem.
C91.60	Prolymfocytová leukémia z T-buniek,bez kompl.rem.
C91.61	Prolymfocytová leukémia z T-buniek,v komplet.rem.
C91.70	Iná lymfatická leukémia,bez kompletnej remisie
C91.71	Iná lymfatická leukémia,v kompletnej remisii

C91.90	Lymfatická leukémia,bliž.neurč.,bez kompl.rem.
C91.91	Lymfatická leukémia,bliž.neurč.,v kompl.rem.
C92.10	Chronická myeloická leukémia BCR/ABL-pozit.,b.komplet.rem.
C92.11	Chronická myeloická leukémia BCR/ABL-pozit.,v komplet.rem.
C92.20	Atypická chron.myeloická leuk.,BCR/ABL-neg.,b.komplet.rem.
C92.21	Atypická chron.myeloická leuk. BCR/ABL-neg.,v komplet.rem.
C92.70	Iná myeloická leukémia,bez kompletnej remisie
C92.71	Iná myeloická leukémia,v kompletnej remisii
C92.90	Myeloická leukémia bliž.neurč.,bez kompl.remisie
C92.91	Myeloická leukémia bliž.neurč.,v kompl.remisii
C93.10	Chronická myelomonocytová leukémia bez.komplet.remisie
C93.11	Chronická myelomonocytová leukémia,v komplet.rem.
C93.30	Juvenilná myelomonocytová leukémia,bez komplet.rem.
C93.31	Juvenilná myelomonocytová leukémia,v komplet.rem.
C93.70	Iná monocytová leukémia,bez kompletnej remisie
C93.71	Iná monocytová leukémia,v kompletnej remisii
C93.90	Monocytová leukémia,bliž.neurč.,bez kompl.rem.
C93.91	Monocytová leukémia,bliž.neurč.,v kompl.rem.
C94.60	Myelodyspl.a myeloprolif.choroba.,bez komplet.rem.,i.n.
C94.61	Myelodyspl.a myeloprolif.choroba.,v komplet.rem.,inde.nezat.
C94.70	Iná bližšie určená leukémia,bez kompletnej remisie
C94.71	Iná bližšie určená leukémia,v kompletnej remisii
C95.10	Chronická leukémia bliž.neurč.bunkového typu,bez komplet.rem.
C95.11	Chronická leukémia bliž.neurč.bunkového typu,v komplet.rem.
C95.70	Iná leukémia bliž.neurč.bunkového typu,bez komplet.rem.
C95.71	Iná leukémia bliž.neurč.bunkového typu,v komplet.rem.
C95.90	Leukémia,bližšie neurčená,bez kompletnej remisie
C95.91	Leukémia,bližšie neurčená,v kompletnej remisii
C96.2	Zhubný mastocytový nádor
C96.4	Sarkóm z dendritických buniek (akcesórnych buniek)
C96.7	Iný bliž.ur.zhub.nád.lymf.,hematopoetic.a príbuz.tkan.
C96.8	Histiocytový sarkóm
C96.9	Zhubný nádor lymf.,hematopoetického a príbuz.tkan.,bliž.n.
D45	Polycythaemia vera
D46.0	Refraktérna anémia bez prstencových sideroblastov,potvrd.
D46.1	Refraktérna anémia s prstencovými sideroblastmi
D46.4	Refraktérna anémia,bližšie neurčená
D46.5	Refraktérna anémia s dyspláziou viacerých línií
D46.6	Myelodysplastický synd.s izolovanou chromozóm.anom.del (5q)
D46.7	Iný myelodysplastický syndróm
D46.9	Myelodysplastický syndróm,bližšie neurčený
D47.0	Histiocytový a mastocytový nádor s neurč./neznám.správ.
D47.1	Chronická myeloproliferatívna choroba
D47.3	Esenciálna(hemoragická)trombocytémia
D47.4	Osteomyelofibróza
D47.5	Chron.eozinofilová leukémia (hypereozinofilový synd.)
D47.7	Iný bliž.urč.nádor lymf.,krvotv.a príb.tk.s neu./nez.správ.
D47.9	Nádor lymf.,krvotv.a príbuz.tk.s neu./nezn.správ.,b.n.
D89.1	Kryoglobulinémia
R77.0	Abnormality albumínu
R77.1	Abnormality globulínu
R77.2	Abnormality alfa-fetoproteínu
R77.8	Ostatné bližšie určené abnormality bielkovín plazmy
R77.9	Abnormality bielkovín plazmy,bližšie neurčené

Vedľajšia diagnóza R60-2

Pozri stranu 45.

Diagnóza R61-2

C79.3	Sekundárny zhubný nádor mozgu a mozgových plien
D70.0	Vrodená agranulocytóza a neutropénia
D70.10	Agranulocytóza a neutrop.zapr.liek.s krit.f.do 4 dni
D70.11	Agranulocytóz a neutrop.zapr.liek.s krit.f.10 do 20 dní
D70.12	Agranulocytóz a neutrop.zapr.liek.s krit f.20 a viac dní
D70.13	Agranulocytóz a neutrop.zapr.liek.s krit.f.4 do7 dní
D70.14	Agranulocytóz a neutrop.zapr.liek.s krit.f.7 do10 dní
D70.18	Agranulocytóz a neutrop.zapr.liek.s i.priebehom
D70.5	Cyklická neutropénia
D70.6	Iná neutropénia

Vedľajšia diagnóza R61-3

D70.0	Vrodená agranulocytóza a neutropénia
D70.10	Agranulocytóza a neutrop.zapr.liek.s krit.f.do 4 dni
D70.11	Agranulocytóz a neutrop.zapr.liek.s krit.f.10 do 20 dní
D70.12	Agranulocytóz a neutrop.zapr.liek.s krit f.20 a viac dní
D70.13	Agranulocytóz a neutrop.zapr.liek.s krit.f.4 do7 dní
D70.14	Agranulocytóz a neutrop.zapr.liek.s krit.f.7 do10 dní
D70.18	Agranulocytóz a neutrop.zapr.liek.s i.priebehom
D70.5	Cyklická neutropénia
D70.6	Iná neutropénia

Hlavná diagnóza R61-4

C83.0	Malobunkový lymfóm z B-buniek
C83.1	Lymfóm z plášťových buniek
C83.3	Difúzny veľkobunkový lymfóm z B-buniek
C83.5	Lymfoblastový lymfóm
C83.7	Burkittov lymfóm
C83.8	Iný nefolikulový lymfóm
C84.0	Mycosis fungoides
C84.4	Periférny lymfóm z T-buniek,nezatriedený
C84.5	Iný lymfóm zo zrelých T/NK-buniek
C84.7	Anaplastický veľkobunkový lymfóm,ALK-negatívny
C84.8	Kožný lymfóm z T-buniek,bližšie neurčený
C84.9	Lymfóm zo zrelých T/NK-buniek,bližšie neurčený
C85.2	Mediastinálny (týmusový) veľkobunkový lymfóm z B-buniek
C86.1	Hepatosplenický lymfóm z T-buniek
C86.2	Enteropatický (intestinálny) lymfóm z T-buniek
C86.3	Podkožný panikulitíde podobný lymfóm z T-buniek
C86.4	Blastový lymfóm z NK-buniek
C86.5	Angioimunoblastový lymfóm z T-buniek
C86.6	Primárna kožná CD30-pozitívna lymfoprolif.chor.z T-buniek
C92.10	Chronická myeloická leukémia BCR/ABL-pozit.,b.komplet.rem.
C92.20	Atypická chron.myeloická leuk.,BCR/ABL-neg.,b.komplet.rem.
C92.30	Myelosarkóm,bez kompletnej remisie
C92.70	Iná myeloická leukémia,bez kompletnej remisie
C96.2	Zhubný mastocytový nádor
C96.4	Sarkóm z dendritických buniek (akcesórnych buniek)
C96.8	Histiocytový sarkóm

Vedľajšia diagnóza R61-5

M89.50	Osteolýza na viacerých miestach
M89.51	Osteolýza v obl.pleca
M89.52	Osteolýza nadlaktia (ramenná kosť, lakťový kĺb)
M89.53	Osteolýza predlak.
M89.54	Osteolýza ruky
M89.55	Osteolýza panv.obl.a stehna
M89.56	Osteolýza predkol.
M89.57	Osteolýza čl.a nohy

M89.58	Osteolýza na i.mieste
M89.59	Osteolýza,miesto bliž.neurč.
M90.70	Zlomenina kosti pri nádore,na viac.m.t.
M90.71	Zlomenina kosti pri nádore,v obl.pleca
M90.72	Zlomenina kosti pri nádore,v obl.nadlaktia
M90.73	Zlomenina kosti pri nádore,v obl.predlak.
M90.74	Zlomenina kosti pri nádore,v obl.ruky
M90.75	Zlomenina kosti pri nádore,v obl.panvy a stehna
M90.76	Zlomenina kosti pri nádore,v obl.predkol.
M90.77	Zlomenina kosti pri nádore,v obl.čl.a nohy
M90.78	Zlomenina kosti pri nádore,na i.mieste
M90.79	Zlomenina kosti pri nádore,miesto bliž.neurč.

Vedľajšia diagnóza R61-6

C79.5	Sekundárny zhubný nádor kosti a kostnej drene

Hlavná diagnóza R61-7

C81.0	Nodulárny Hodgkinov lymfóm s prevahou lymfocytov
C81.1	Klasický Hodgkinov lymfóm s nodulárnou sklerózou
C81.2	Klasický Hodgkinov lymfóm so zmiešanou celularitou
C81.3	Klasický Hodgkinov lymfóm chudobný na lymfocyty
C81.4	Klasický Hodgkinov lymfóm bohatý na lymfocyty
C81.7	Iný klasický Hodgkinov lymfóm
C81.9	Hodgkinov lymfóm,bližšie neurčený
C82.0	Folikulový lymfóm,štádium I
C82.1	Folikulový lymfóm,štádium II
C82.2	Folikulový lymfóm,štádium III,bližšie neurčený
C82.3	Folikulový lymfóm,štádium IIIa
C82.4	Folikulový lymfóm,štádium IIIb
C82.5	Difúzny lymfóm folikulového centra
C82.6	Kožný lymfóm folikulového centra
C82.7	Iný typ folikulového lymfómu
C82.9	Folikulový lymfóm,bližšie neurčený
C83.0	Malobunkový lymfóm z B-buniek
C83.1	Lymfóm z plášťových buniek
C83.3	Difúzny veľkobunkový lymfóm z B-buniek
C83.5	Lymfoblastový lymfóm
C83.7	Burkittov lymfóm
C83.8	Iný nefolikulový lymfóm
C83.9	Nefolikulový lymfóm,bližšie neurčený
C84.0	Mycosis fungoides
C84.1	Sézaryho choroba
C84.4	Periférny lymfóm z T-buniek,nezatriedený
C84.5	Iný lymfóm zo zrelých T/NK-buniek
C84.6	Anaplastický veľkobunkový lymfóm,ALK-pozitívny
C84.7	Anaplastický veľkobunkový lymfóm,ALK-negatívny
C84.8	Kožný lymfóm z T-buniek,bližšie neurčený
C84.9	Lymfóm zo zrelých T/NK-buniek,bližšie neurčený
C85.1	Lymfóm z B-buniek,bližšie neurčený
C85.2	Mediastinálny (týmusový) veľkobunkový lymfóm z B-buniek
C85.7	Iný bližšie určený typ non-Hodgkinovho lymfómu
C85.9	Non-Hodgkinov lymfóm,bližšie neurčený
C86.0	Extranodálny lymfóm z NK/T- buniek,nosový typ
C86.1	Hepatosplenický lymfóm z T-buniek
C86.2	Enteropatický (intestinálny) lymfóm z T-buniek
C86.3	Podkožný panikulitíde podobný lymfóm z T-buniek
C86.4	Blastový lymfóm z NK-buniek
C86.5	Angioimunoblastový lymfóm z T-buniek
C86.6	Primárna kožná CD30-pozitívna lymfoprolif.chor.z T-buniek
C88.00	Waldenströmova makroglobulinémia,bez komplet.remisie
C88.01	Waldenströmova makroglobulinémia,v komplet.remisie
C88.20	Iná choroba ťažkých reťazcov,bez komplet.rem.
C88.21	Iná choroba ťažkých reťazcov,v kompletnej remisii
C88.30	Imunoproliferatívna choroba tenkého čreva,bez komplet.rem.
C88.31	Imunoproliferatívna choroba tenkého čreva,v komplet.remisii
C88.40	Extranod.lymf.z B-bun.marginál.zóny lymf.tka.sliz.bez kompl.r.
C88.41	Extranod.lymf.z B-bun.marginál.zóny lymf.tka.sliz.,v kompl.r.
C88.70	Iná zhubná imunoproliferatívna choroba,bez komplet.rem.
C88.71	Iná zhubná imunoproliferatívna choroba,v komplet.rem.
C88.90	Zhubná imunoproliferatívna choroba,bliž.neurč.,bez kompl.rem.
C88.91	Zhubná imunoproliferatívna choroba,bliž.neurč.,v kompl.rem.

Výkon R60-6

Pozri stranu 45.

Výkon R60-4

Pozri stranu 45.

Výkon R60-5

Pozri stranu 45.

Výkon R61-8

16102.0‡	Komplexná diagnostika leukémie bez HLA typizácie
16102.1‡	Komplexná diagnostika leukémie s HLA typizáciou

ADRG R62 Iné hematologické a solídne nádory

HDg v tabuľke R62-1 a Ošetrovacia doba > 1 d.

DRG R62A Iné hematologické a solídne nádory s komplikujúcou diagnózou alebo dialýzou alebo implantáciou portu alebo bez komplikujúcej diagnózy, bez dialýzy, bez implantácie portu, s kostnou afekciou alebo s veľmi ťažkými CC, s komplexnou diagnózou

VDg v tabuľke R60-2 alebo VDg v tabuľke R61-3 alebo výk. v tabuľke R60-6 alebo Dialýza alebo (VDg v tabuľke R61-5 alebo VDg v tabuľke R61-6 alebo PCCL > 3) a VDg v tabuľke R62-2

DRG R62B Iné hematologické a solídne nádory bez komplikujúcej diagnózy, bez dialýzy, bez implantácie portu s kostnou afekciou, bez veľmi ťažkých CC, bez komplexnej diagnózy

VDg v tabuľke R61-5 alebo VDg v tabuľke R61-6 alebo PCCL > 3

DRG R62C Iné hematologické a solídne nádory bez komplikujúcej diagnózy, bez dialýzy, bez implantácie portu s kostnou afekciou bez veľmi ťažkých CC

Hlavná diagnóza R62-1

C37	Zhubný nádor týmusu
C48.0	Zhubný nádor retroperitonea
C76.4	Zhubný nádor na iných a nepres.urč.miestach HK
C76.5	Zhubný nádor na iných a nepres.urč.miestach DK
C76.7	Zhubný nádor na iných a nepresne určených miestach
C76.8	Zhubný nádor na iných a nepres.urč.miestach,presah.viac.obl.
C77.0	Sekundár.a bliž.neu.zhub.nádor lymf.uzliny hlavy,tváre a krku
C77.1	Sekundárny a bliž.neu.zhub.nádor vnútrohrud.lymf.uzliny
C77.2	Sekundárny a bliž.neu.zhub.nádor vnútrobruš.lymf.uzliny
C77.3	Sekundárny a bliž.neu.zhub.nádor lymf.uzliny pazuchy a HK
C77.4	Sekundárny a bliž.neu.zhub.nádor lymf.uzliny slabiny a DK
C77.5	Sekundárny a bliž.neu.zhub.nádor vnútropanv.lymf.uzliny
C77.8	Sekundárny a bliž.neu.zhub.nádor lymf.uzliny viac.obl.
C77.9	Sekundárny a bliž.neu.zhub.nádor bliž.neurč.lymf.uzlín
C79.83	Sekundárny zhubný nádor perikardu
C79.84	Iné sekundárne zhubné nádory srdca
C79.88	Sekundárny zhubný nádor na iných bliž.urč.miestach
C79.9	Sekundárny zhubný nádor bez bliž.urč.miesta
C80.0	Zhubný nádor,bliž.neznámej primárnej lokalizácie,tak označený
C80.9	Zhubný nádor,bližšie neurčenej primárnej lokalizácie
C96.0	Multifokálna a multisyst.histiocytóza z Langerhansových bun.
D09.3	Karcinóm in situ štítnej žľazy a iných žliaz s vnút.vyluč.
D09.7	Karcinóm in situ na inom bližšie určenom mieste
D09.9	Karcinóm in situ,bližšie neurčený
D19.7	Nezhubný nádor mezotelového tkaniva na inom mieste
D19.9	Nezhubný nádor mezotelového tkaniva,bliž.neurč.
D36.7	Nezhubný nádor na iných,bližšie určených miestach
D36.9	Nezhubný nádor bez bližšieho určenia miesta
D48.7	Nádor s neurčitým/neznám.správ.iné bliž.urč.miesto
D48.9	Nádor s neurčitým/neznám.správ.,bliž.neurč.
Q85.8	Iná fakomatóza,nezatriedená inde
Q85.9	Fakomatóza,bližšie neurčená
Z03.1	Pozorovanie pri podozrení na zhubný nádor

Vedľajšia diagnóza R60-2

Pozri stranu 45.

Vedľajšia diagnóza R61-3

Pozri stranu 48.

Vedľajšia diagnóza R61-5

Pozri stranu 48.

Vedľajšia diagnóza R61-6

Pozri stranu 49.

Vedľajšia diagnóza R62-2

A04.7	Enterokolitída zapríčinená Clostridium difficile
D69.57	Iná sekundár.trombocytop.,označ.ako refrakt.na transf.lieč.
I26.0	Pľúcna embólia s prejavmi akútneho cor pulmonale
I81	Trombóza v. portae
J15.0	Zápal pľúc zapríčinený Klebsiella pneumoniae
J15.1	Zápal pľúc zapríčinený pseudomonas
J15.2	Zápal pľúc zapríčinený stafylokokom
J15.3	Zápal pľúc zapríčinený streptokokom skupiny B
J15.4	Zápal pľúc zapríčinený iným streptokokom
J15.5	Zápal pľúc zapríčinený Escherichia coli
J15.6	Zápal pľúc,zapr.i.aeróbnou gramnegat.baktériou
J15.7	Zápal pľúc zapríčinený Mycoplasma pneumoniae
J16.0	Zápal pľúc zapríčinený chlamýdiami

Výkon R60-6

Pozri stranu 45.

ADRG R63 Iná akútna leukémia

HDg v tabuľke R63-1 a Ošetrovacia doba > 1 d.

DRG R63A Iná akútna leukémia s vysoko komplexnou chemoterapiou

Minimálne 2 výk. v tabuľke R60-4 alebo výk. v tabuľke R60-5

DRG R63B Iná akútna leukémia s intenzívnou chemoterapiou, s dialýzou alebo sepsou alebo s agranulocytózou alebo implantáciou portu, vek < 6 rokov, alebo s veľmi ťažkými CC

Výk. v tabuľke R60-4 a (Dialýza alebo VDg v tabuľke R60-2 alebo VDg v tabuľke R60-3 alebo výk. v tabuľke R60-6) a (Vek < 6 r. alebo PCCL > 3)

DRG R63C Iná akútna leukémia s intenzívnou chemoterapiou, s dialýzou alebo sepsou alebo s agranulocytózou alebo implantáciou portu, vek > 5 rokov, bez veľmi ťažkých CC

Výk. v tabuľke R60-4 a (Dialýza alebo VDg v tabuľke R60-2 alebo VDg v tabuľke R60-3 alebo výk. v tabuľke R60-6)

DRG R63D Iná akútna leukémia so stredne komplex. chemoterapiou, s dialýzou alebo sepsou alebo s agranulocytózou alebo implantáciou portu alebo s lok. chemoterapiou, s dialýzou alebo sepsou alebo s agranulocytózou alebo implantáciou portu alebo s v. ťažkými CC

Výk. v tabuľke R60-7 a (Dialýza alebo VDg v tabuľke R60-2 alebo VDg v tabuľke R60-3 alebo výk. v tabuľke R60-6) alebo výk. v tabuľke R60-8 a (Dialýza alebo VDg v tabuľke R60-2 alebo VDg v tabuľke R60-3 alebo výk. v tabuľke R60-6 alebo PCCL > 3)

DRG R63E Iná akútna leukémia s intenzívnou alebo stredne komplexnou chemoterapiou, bez dialýzy, bez sepsy, bez agranulocytózy, bez implantácie portu s veľmi ťažkými CC

Výk. v tabuľke R60-4 a PCCL > 3 alebo výk. v tabuľke R60-7 a PCCL > 3

DRG R63F Iná akútna leukémia bez chemoterapie, s dialýzou alebo sepsou alebo s agranulocytózou alebo inplantáciou portu alebo s veľmi ťažkými CC

Dialýza alebo VDg v tabuľke R60-2 alebo VDg v tabuľke R60-3 alebo výk. v tabuľke R60-6 alebo PCCL > 3

DRG R63G Iná akútna leukémia s intenzívnou chemoterapiou, bez dialýzy, bez sepsy, bez agranulocytózy, bez implantácie portu, bez veľmi ťažkých CC

Výk. v tabuľke R60-4

DRG R63H Iná akútna leukémia so stredne komplexnou chemoterapiou, bez dialýzy, bez sepsy, bez agranulocytózy, bez implantácie portu, bez veľmi ťažkých CC

Výk. v tabuľke R60-7

DRG R63I Iná akútna leukémia s lokálnou chemoterapiou, alebo bez chemoterapie, bez dialýzy, bez sepsy, bez agranulocytózy, bez implantácie portu, bez veľmi ťažkých CC

Hlavná diagnóza R63-1

C91.00	Akútna lymfoblastová leukémia,bez komplet.remisie	C91.81	Leukémia zo zrelých B-buniek Burkittovho typu,v kompl.rem.
C91.01	Akútna lymfoblastová leukémia,v komplet.remisii	C95.00	Akútna leukémia bliž.neurč.bunkového typu,bez komplet.rem.
C91.80	Leukémia zo zrelých B-buniek Burkittovho typu,bez kompl.rem.	C95.01	Akútna leukémia bliž.neurč.bunkového typu,v komplet.rem.

Vedľajšia diagnóza R60-2

Pozri stranu 45.

Vedľajšia diagnóza R60-3

Pozri stranu 45.

Výkon R60-4

Pozri stranu 45.

Výkon R60-5

Pozri stranu 45.

Výkon R60-6

Pozri stranu 45.

Výkon R60-7

Pozri stranu 46.

Výkon R60-8

Pozri stranu 46.

ADRG R65 Hematologické a solídne nádory, jeden ošetrovací deň

Ošetrovacia doba = 1 d.

DRG R65A Hematologické a solídne nádory, jeden ošetrovací deň, vek < 16 rokov

Vek < 16 r.

DRG R65B Hematologické a solídne nádory, jeden ošetrovací deň, vek > 15 rokov

MDC 18A

HIV

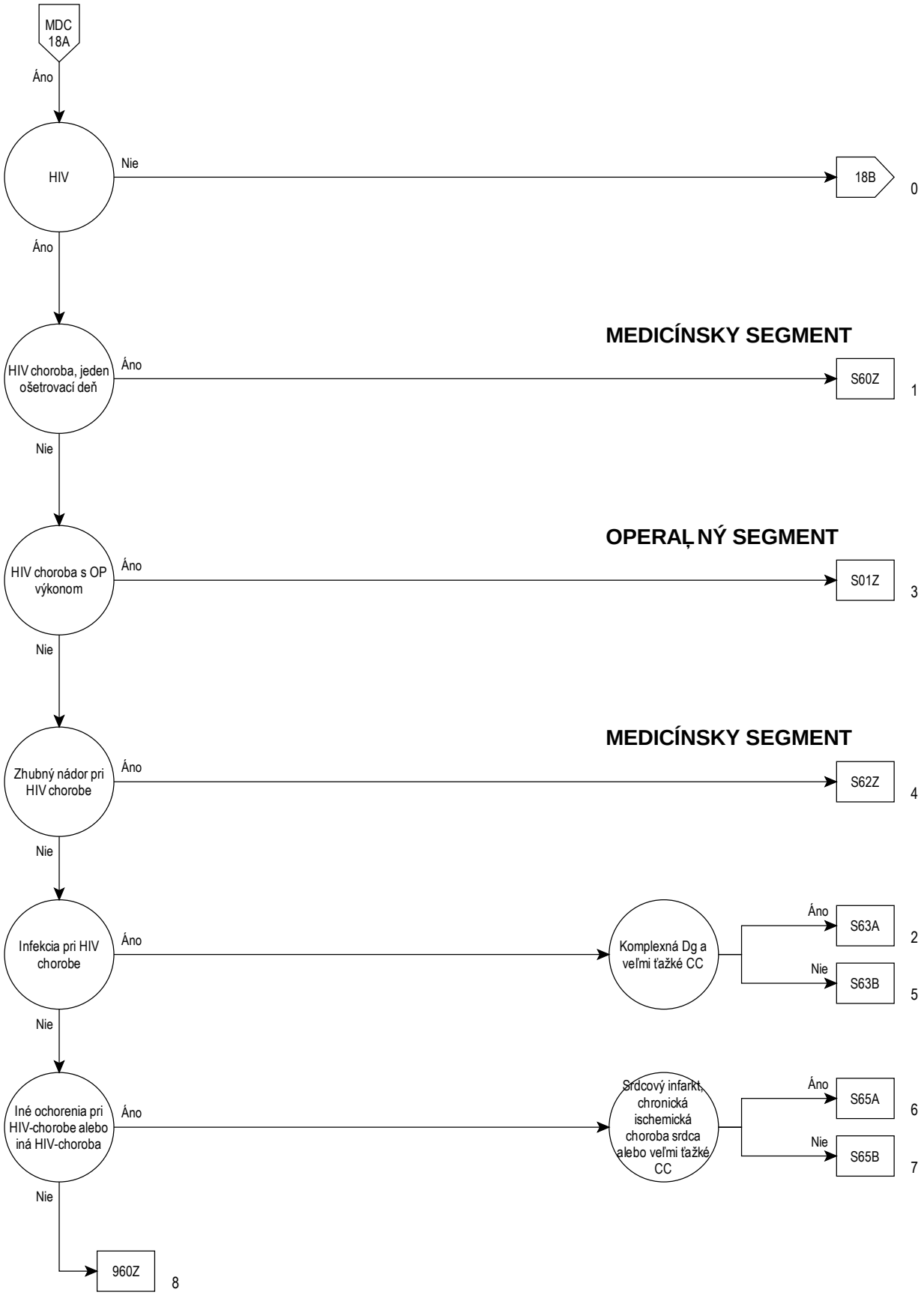
MDC 18A
Áno
HIV
Nie
18B
0
Áno
MEDICÍNSKY SEGMENT
HIV choroba, jeden ošetrovací deň
Áno
S60Z
1
Nie
OPERAĽNÝ SEGMENT
HIV choroba s OP výkonom
Áno
S01Z
3
Nie
MEDICÍNSKY SEGMENT
Zhubný nádor pri HIV chorobe
Áno
S62Z
4
Nie
Infekcia pri HIV chorobe
Áno
Komplexná Dg a veľmi ťažké CC
Áno
S63A
2
Nie
S63B
5
Nie
Iné ochorenia pri HIV-chorobe alebo iná HIV-choroba
Áno
Srdcový infarkt, chronická ischemická choroba srdca alebo veľmi ťažké CC
Áno
S65A
6
Nie
S65B
7
Nie
960Z
8

Rozhodovacia logika MDC 18A

HDg v tabuľke MDC18A-0 alebo min. 1 HDg v tabuľke MDC18A-1 a min. 1 VDg v tabuľke MDC18A-2

Hlavná diagnóza pre MDC 18A (MDC18A-0)

B20.0	Choroba HIV následnými mykobakteriovými infekciami
B20.1	Choroba HIV následnými inými bakteriovými infekciami
B20.2	Choroba HIV následnými cytomegalovírusovou chorobou
B20.3	Choroba HIV následnými do inými vírusovými infekciami
B20.4	Choroba HIV s následnými kandidózami
B20.5	Choroba HIV s následnými inými mykózami
B20.6	Choroba HIV s následnou pneumocystovou pneumóniou
B20.7	Choroba HIV s následnými viacpočetnými infekciami
B20.8	Choroba HIV následnými iných.infekčnými a parazit.chorobami
B20.9	Choroba HIV následnými infekčnými/paraz.chor.bliž.neurč.
B21.0	Choroba HIV s následným Kaposiho sarkómom
B21.1	Choroba HIV s následným Burkittovým lymfómom
B21.2	Choroba HIV násled.inými typmi nehodgkinovho lymfómu
B21.3	Choroba HIV násled.inými zhub.nád.lymf.krvotv.a príb.tkan.
B21.7	Choroba HIV násled.viacpočetnými zhub.nádormi
B21.8	Choroba HIV s následnými inými zhubnými nádormi
B21.9	Choroba HIV následnými.zhubnými nádormi,bliž.neur.
B22.0	Choroba HIV s následnou encefalopatiou
B22.1	Choroba HIV s násled.lymfoidnou intersticiál.pneumonitídou
B22.2	Choroba HIV s následným syndrómom celkového upadania
B22.7	Choroba HIVs následnými rozličnými chorobami zatried.inde
B23.0	Syndróm akútnej infekcie HIV
B23.1	Choroba HIV s následnou generalizovanou lymfadenopatiou
B23.2	Choroba HIV následnými hematolog.a imunolog.abnormalit.n.i.
B23.8	Choroba HIV s inými následnými,bliž.urč.stavmi
B24	Choroba HIV,bližšie neurčená
F02.4	Demencia pri chorobe HIV (B22†)
U60.1	Klinické kategórie choroby HIV: kategória A
U60.2	Klinické kategórie choroby HIV: kategória B
U60.3	Klinické kategórie choroby HIV: kategória C
U60.9	Klinické kategórie choroby HIV, bližšie neurčené
U61.1	Počet pomocných T-buniek pri chorobe HIV
U61.2	Počet pomocných T-buniek pri chorobe HIV
U61.3	Počet pomocných T-buniek pri chorobe HIV
U61.9	Počet (CD4+-) pomocných T-buniek pri chorobe HIV
U85	Vírus HIV s rezistenciou na virostatiká/inhib.proteináz

18A HDg

Diagnóza pre MDC 18A (MDC18A-1)

A02.0	Salmonelová enteritída
A02.1	Salmonelová sepsa
A02.2	Lokalizovaná salmonelová infekcia
A02.8	Iná salmonelová infekcia,bližšie určená
A02.9	Salmonelová infekcia,bližšie neurčená
A04.0	Infekcia zapríčinená enteropatogénnou Escherichia coli
A04.1	Infekcia zapríčinená enterotoxikogénnou Escherichia coli
A04.2	Infekcia zapríčinená enteroinvazívnou Escherichia coli
A04.3	Infekcia zapríčinená enterohemoragickou Escherichia coli
A04.4	Iné črevné infekcie zapríčinené Escherichia coli
A04.5	Enteritída zapríčinená kampylobakterom
A04.6	Enteritída zapríčinená Yersinia enterocolitica
A04.7	Enterokolitída zapríčinená Clostridium difficile
A04.81	Enteritída zapríčinená Arcobacter spp.
A04.89	Iná baktériová črevná infekcia, bližšie určená
A04.9	Baktériová črevná infekcia,bližšie neurčená
A07.2	Kryptosporidióza
A07.3	Izosporióza
A08.0	Rotavírusová enteritída
A08.1	Akútna gastroenteritída zapríčinená norovírusom [Norwalk]
A08.2	Adenovírusová enteritída
A08.3	Iná vírusová enteritída
A08.4	Vírusová črevná infekcia, bližšie neurčená
A08.5	Iné,bližšie určené črevné infekcie
A09.9	Iná a bliž.neurč.gastroenteritída a kolitída bliž.n.pôvodu
A18.0	Tuberkulóza kostí a kĺbov
A18.1	Tuberkulóza močovopohlavnej sústavy
A18.3	TBC črievˇ,peritonea a mezentériových lymfatických uzlín
A18.4	Tuberkulóza kože a podkožného tkaniva
A18.5	Tuberkulóza oka
A18.6	Tuberkulóza ucha
A18.7	Tuberkulóza nadobličiek (E35.1*)
A31.1	Kožná mykobakterióza
A31.80	Diseminovaná atypická mykobakterióza
A31.88	Iná infekcia zapríčinená mykobaktériou
A31.9	Mykobaktériová infekcia,bližšie neurčená
A40.0	Sepsa zapríčinená streptokokom zo skupiny A
A40.1	Sepsa zapríčinená streptokokom zo skupiny B
A40.2	Sepsa zapríčinená streptokokom zo skupiny D
A40.3	Sepsa zapríčinená Streptococcus pneumoniae
A40.81	Sepsa zapríčinená streptokokom zo skupiny C
A40.89	Iná streptokoková sepsa
A40.9	Sepsa zapríčinená streptokokmi,bližšie neurčená
A41.0	Sepsa zapríčinená Staphylococcus aureus
A41.1	Sepsa zapríčinená iným bližšie určeným stafylokokom
A41.2	Sepsa zapríčinená bližšie neurčeným stafylokokom
A41.3	Sepsa zapríčinená Haemophilus influenzae
A41.4	Sepsa zapríčinená anaeróbnou baktériou
A41.51	Sepsa zapríčinená Escherichia coli[E. coli]
A41.52	Sepsa zapríčinená pseudomonas
A41.53	Sepsa zapríč.multirezistentnou gramnegat.baktériou
A41.58	Sepsa zapríčinená inou gramnegatívnou baktériou
A41.81	Sepsa zapríč.multirezistentnou grampozit.baktériou
A41.89	Iná sepsa, bližšie určená
A41.9	Sepsa,bližšie neurčená
A43.0	Pľúcna nokardióza
A43.1	Kožná nokardióza
A43.8	Iná forma nokardiózy
A43.9	Nokardióza,bližšie neurčená
A48.1	Legionelóza s pneumóniou[Legionárska choroba]
A48.2	Legionelóza bez pneumónie[Pontiacka horúčka]
A51.0	Primárny genitálny syfilis
A51.1	Primárny análny syfilis
A51.2	Primárny syfilis na inom mieste
A51.3	Sekundárny syfilis kože a slizníc
A51.4	Iná forma sekundárneho syfilisu
A51.5	Včasný syfilis,latentný
A51.9	Včasný syfilis,bližšie neurčený
A52.0	Kardiovaskulárny syfilis
A52.1	Neurosyfilis,symptomatický
A52.2	Neurosyfilis,asymptomatický
A52.3	Neurosyfilis,bližšie neurčený
A52.7	Neskorý syfilis,symptomatický,iná forma
A52.8	Neskorý syfilis,latentný
A52.9	Neskorý syfilis,bližšie neurčený
A53.0	Latentný syfilis,bliž.neurč.ako včasný/neskorý
A53.9	Syfilis,bližšie neurčený
A60.0	Infekcia genitálií a moč.-pohlav.súst.herpetickým vírusom
A60.1	Infekcia perianálnej kože a rekta,zapríč.herpetickým vírusom
A60.9	Anogenitálna infekcia zapríč.herpetickým vírusom,bliž.neurč
A74.0	Chlamýdiový zápal spojoviek
A74.81	Chlamýdiová dilatačná kardiomyopatia
A74.82	Chlamýdiová myokarditída
A74.83	Chlamýdiová endokarditída
A74.84	Chlamýdiová artritída
A74.89	Iná chlamýdiová choroba

A74.9	Chlamýdiová infekcia,bližšie neurčená
A81.2	Progresívna multifokálna leukoencefalopatia
A81.8	Iná pomalá vírusová infekcia CNS
A81.9	Pomalá vírusová infekcia CNS,bliž.neurč.
A85.0	Enterovírusová encefalitída (G05.1*)
A85.1	Adenovírusová encefalitída (G05.1*)
A85.8	Iná vírusová encefalitída,bližšie určená
A86	Vírusová encefalitída,bližšie neurčená
A87.0	Enterovírusová meningitída (G02.0*)
A87.1	Adenovírusová meningitída (G02.0*)
A87.8	Iná vírusová meningitída
A87.9	Vírusová meningitída,bližšie neurčená
A88.8	Iná vírusová infekcia CNS,bliž.urč.
A89	Vírusová infekcia CNS,bliž.nurč.
B00.0	Herpetický ekzém
B00.1	Herpetická vezikulárna dermatitída
B00.2	Herpetická gingivostomatitída a tonzilofaryngitída
B00.3	Herpetická meningitída(G02.0*)
B00.4	Herpetická encefalitída(G05.1*)
B00.5	Očná infekcia herpetickým vírusom
B00.7	Diseminovaná herpetická choroba
B00.8	Iná forma herpetickej infekcie
B00.9	Herpetická infekcia,bližšie neurčená
B02.0	Zosterová encefalitída(G05.1*)
B02.1	Zosterová meningitída(G02.0*)
B02.2	Zoster s postihnutím iných častí nervovej sústavy
B02.3	Zosterová choroba oka
B02.7	Diseminovaný zoster
B02.8	Zoster s inými komplikáciami
B02.9	Zoster bez komplikácií
B05.0	Osýpky komplikované encefalitídou(G05.1*)
B05.1	Osýpky komplikované meningitídou(G05.1*)
B05.2	Osýpky komplikované pneumóniou(J17.1*)
B05.3	Osýpky komplikované zápalom stredného ucha
B05.4	Osýpky s črevnými komplikáciami
B05.8	Osýpky s inými komplikáciami
B05.9	Osýpky bez komplikácií
B17.1	Akútna hepatitída C
B25.0	Cytomegalovírusová pneumónia(J17.1*)
B25.1	Cytomegalovírusová hepatitída(K77.0*)
B25.2	Cytomegalovírusová pankreatitída(K87.1*)
B25.80	Cytomegalovírusová infekcia tráviacej trubice
B25.88	Iná cytomegalovírusová choroba
B25.9	Cytomegalovírusová choroba,bližšie neurčená
B34.4	Papovavírusová infekcia bez bliž.urč.miesta
B34.9	Bližšie neurčená vírusová infekekcia,bez bliž.urč.miesta
B35.0	Tinea barbae a tinea capitis
B35.1	Tinea unguium
B35.2	Tinea manuum
B35.3	Tinea pedis
B35.4	Tinea corporis
B35.5	Tinea imbricata
B35.6	Tinea cruris
B35.8	Iná dermatofytóza
B35.9	Dermatofytóza,bližšie neurčená
B36.0	Pityriasis versicolor
B36.1	Tinea nigra
B36.2	Piedra alba
B36.3	Piedra nigra
B36.8	Iná povrchová mykóza,bližšie určená
B36.9	Povrchová mykóza,bližšie neurčená
B37.0	Kandidová stomatitída
B37.1	Pľúcna kandidóza
B37.2	Kandidóza kože a nechtov
B37.5	Kandidová meningitída(G02.1*)
B37.6	Kandidová endokarditída(I39.8*)
B37.7	Kandidová sepsa
B37.81	Kandidová ezofagitída
B37.88	Kandidóza na iných miestach
B37.9	Kandidóza,bližšie neurčená
B38.0	Akútna kokcidioidomykóza pľúc
B38.1	Chronická kokcidioidomykóza pľúc
B38.2	Kokcidioidomykóza pľúc,bližšie neurčená
B38.3	Kokcidioidomykóza kože
B38.4	Kokcidioidomykotická meningitída (G02.1*)
B38.7	Diseminovaná kokcidioidomykóza
B38.8	Iná forma kokcidioidomykózy
B38.9	Kokcidioidomykóza,bližšie neurčená
B39.0	Akútna histoplazmóza pľúc zapríč.Histoplasma capsulatum
B39.1	Chronická histoplazmóza pľúc zapríč.Histoplasma capsulatum
B39.2	Histoplazmóza pľúc zapríč.Histoplasma capsulatum,bliž.neurč.
B39.3	Diseminovaná histoplazmóza zapríč.Histoplasma capsulatum
B39.4	Histoplazmóza zapríč.Histoplasma capsulatum,bliž.neurč.
B39.5	Histoplazmóza zapríčinená Histoplasma duboisii
B39.9	Histoplazmóza,bližšie neurčená
B44.0	Invazívna aspergilóza pľúc
B44.1	Iná aspergilóza pľúc
B44.2	Aspergilóza tonzíl
B44.7	Diseminovaná aspergilóza
B44.8	Iná forma aspergilózy
B44.9	Aspergilóza,bližšie neurčená
B45.0	Kryptokokóza pľúc
B45.1	Kryptokokóza mozgu
B45.2	Kryptokokóza kože
B45.3	Kryptokokóza kostí
B45.7	Diseminovaná kryptokokóza
B45.8	Iná forma kryptokokózy
B45.9	Kryptokokóza,bližšie neurčená
B48.7	Mykóza zapríčinená oportunistickým patogénom
B55.0	Viscerálna leišmanióza
B58.0	Toxoplazmová okulopatia
B58.1	Toxoplazmová hepatitída (K77.0*)
B58.2	Toxoplazmová meningoencefalitída(G05.2*)
B58.3	Toxoplazmóza pľúc(J17.3*)
B58.8	Toxoplazmóza s postihnutím iných orgánov
B58.9	Toxoplazmóza,bližšie neurčená
B59	Pneumocystóza (J17.3*)
B60.0	Babezióza
B60.1	Akantamebóza
B60.2	Naeglerióza
B60.8	Iná protozoárna choroba,bližšie určená
B78.0	Črevná strongyloidóza
B78.1	Kožná strongyloidóza
B78.7	Diseminovaná strongyloidóza
B78.9	Strongyloidóza,bližšie neurčená
B88.8	Iné zamorenie,bližšie určenými ektoparazitmi
C44.0	Iný zhubný nádor kože pery
C44.1	Iný zhubný nádor kože mihlanice vrátane očného kútika
C44.2	Iný zhubný nádor kože ucha a vonkajšieho zvukovodu
C44.3	Iný zhubný nádor kože iných.a bliž.neurč.častí tváre
C44.4	Iný zhubný nádor kože vlasatej časti hlavy a krku
C44.5	Iný zhubný nádor kože trupu
C44.6	Zhubný nádor kože hornej končatiny vrátane pleca
C44.7	Zhubný nádor kože dolnej končatiny vrátane bedra
C44.8	Zhubný nádor kože presahujúci viaceré oblasti
C44.9	Zhubný nádor kože,bližšie neurčený
C46.0	Kaposiho sarkóm kože
C46.1	Kaposiho sarkóm mäkkého tkaniva
C46.2	Kaposiho sarkóm podnebia
C46.3	Kaposiho sarkóm lymfatických uzlín
C46.7	Kaposiho sarkóm na iných miestach
C46.8	Kaposiho sarkóm viacerých orgánov
C46.9	Kaposiho sarkóm,bližšie neurčený
C82.2	Folikulový lymfóm,štádium III,bližšie neurčený
C82.3	Folikulový lymfóm,štádium IIIa
C82.4	Folikulový lymfóm,štádium IIIb
C83.0	Malobunkový lymfóm z B-buniek
C83.3	Difúzny veľkobunkový lymfóm z B-buniek
C83.5	Lymfoblastový lymfóm
C83.7	Burkittov lymfóm

C83.8	Iný nefolikulový lymfóm
C83.9	Nefolikulový lymfóm,bližšie neurčený
C84.4	Periférny lymfóm z T-buniek,nezatriedený
C84.5	Iný lymfóm zo zrelých T/NK-buniek
C84.7	Anaplastický veľkobunkový lymfóm,ALK-negatívny
C84.8	Kožný lymfóm z T-buniek,bližšie neurčený
C84.9	Lymfóm zo zrelých T/NK-buniek,bližšie neurčený
C85.1	Lymfóm z B-buniek,bližšie neurčený
C85.2	Mediastinálny (týmusový) veľkobunkový lymfóm z B-buniek
C85.9	Non-Hodgkinov lymfóm,bližšie neurčený
C86.1	Hepatosplenický lymfóm z T-buniek
C86.2	Enteropatický (intestinálny) lymfóm z T-buniek
C86.3	Podkožný panikulitíde podobný lymfóm z T-buniek
C86.4	Blastový lymfóm z NK-buniek
C86.5	Angioimunoblastový lymfóm z T-buniek
C86.6	Primárna kožná CD30-pozitívna lymfoprolif.chor.z T-buniek
C88.40	Extranod.lymf.z B-bun.marginál.zóny lymf.tka.sliz.bez kompl.r.
C88.41	Extranod.lymf.z B-bun.marginál.zóny lymf.tka.sliz.,v kompl.r.
D50.0	Anémia z nedostku železa pri chronických stratách krvi(D50.0)
D50.1	Sideropenická dysfágia
D50.8	Iná anémia z nedostatku železa
D50.9	Bližšie neurčená anémia z nedostatku železa
D51.0	Anémia z nedostatku vit.B12 zapríč.nedost.vnútor.faktora
D51.1	Anémia z ned.vit.B12 zapríč.sel.malabsc.vit.B12 s proteinúr.
D51.2	Anémia z nedostatku transkobalamínu II
D51.3	Iná anémia z nedostatku vitamínu B12 v potrave
D51.8	Iná anémia z nedostatku vitamínu B12
D51.9	Bližšie neurčená anémia z nedostatku vitamínu B12
D52.0	Anémia z nedostatku kyseliny listovej v potrave
D52.1	Anémia z nedostatku kyseliny listovej zapríč.liekmi
D52.8	Iná anémia z nedostatku kyseliny listovej
D52.9	Anémia z nedostatku kyseliny listovej,bliž.neurč.
D53.0	Anémia z nedostatku bielkovín
D53.1	Iná megaloblastová anémia,nezatriedená inde
D53.2	Skorbutová anémia
D53.8	Iná bližšie určená nutričná anémia
D53.9	Bližšie neurčená nutričná anémia
D59.0	Autoimunitná hemolytická anémia zapríčinená liekmi
D59.1	Iná autoimunitná hemolytická anémia
D59.2	Neautoimunitná hemolytická anémia zapr.liek.
D59.4	Iná neautoimunitná hemolytická anémia
D59.5	Paroxyzmálna nočná hemoglobinúria
D59.6	Hemoglobinúria zapríč.hemolýzou z iných vonk.príčin
D59.8	Iná získaná hemolytická anémia
D59.9	Získaná hemolytická anémia,bližšie neurčená
D60.0	Chronická získaná čistá aplázia červených krviniek
D60.1	Prechodná získaná čistá aplázia červených krviniek
D60.8	Iná získaná čistá aplázia červených krviniek
D60.9	Získaná čistá aplázia červených krviniek,bližšie neurčená
D61.10	Aplastická anémia zapríčinená cytostatickou liečbou
D61.18	Iná aplastická anémia zapríčinená liekmi
D61.19	Aplastická anémia zapríčinená liekmi,bližšie neurčená
D61.2	Aplastická anémia z iných vonkajších príčin
D61.3	Idiopatická aplastická anémia
D61.8	Iná aplastická anémia,bližšie určená
D61.9	Aplastická anémia,bližšie neurčená
D62	Akútna posthemoragická anémia
D64.0	Dedičná sideroblastová [sideroachrestická] anémia
D64.1	Sekundárna sideroblastová anémia zapríč.ochorením
D64.2	Sekundárna sideroblastová anémia zapríč.liekmi toxic.lát.
D64.3	Iná sideroblastová [sideroachrestická] anémia
D64.4	Vrodená dyserytropoetická anémia
D64.8	Iná bližšie určená anémia
D64.9	Anémia,bližšie neurčená
D69.52	Trombocytopénia indukovaná heparínom,typ I
D69.53	Trombocytopénia zapríčinená heparínom,typ II
D69.57	Iná sekundár.trombocytop.,označ.ako refrakt.na transf.lieč.
D69.58	Iná sekundár.trombocytop.,neozn.ako refrak.na transf.lieč.
D69.59	Sekundárna trombocytopénia, bližšie neurčená
D69.60	Trombocytop.,bliž.neu.označ.ako nereag.na transf.lieč.
D69.61	Trombocytop.,bliž.neu.neozn.ako nereag.na transf.lieč.
D70.0	Vrodená agranulocytóza a neutropénia
D70.10	Agranulocytóza a neutrop.zapr.liek.s krit.f.do 4 dni
D70.11	Agranulocytóz a neutrop.zapr.liek.s krit.f.10 do 20 dní
D70.12	Agranulocytóz a neutrop.zapr.liek.s krit f.20 a viac dní
D70.13	Agranulocytóz a neutrop.zapr.liek.s krit.f.4 do7 dní
D70.14	Agranulocytóz a neutrop.zapr.liek.s krit.f.7 do10 dní
D70.18	Agranulocytóz a neutrop.zapr.liek.s i.priebehom
D70.19	Agranulocytóz a neutrop.zapr.liek.,b.n.
D70.3	Iná agranulocytóza
D70.5	Cyklická neutropénia
D70.6	Iná neutropénia
D70.7	Neutropénia,bližšie neurčená
D73.1	Hypersplenizmus
D75.9	Choroba krvi a krvotvorných ústrojov b.n.
D80.0	Dedičná hypogamaglobulinémia
D80.1	Nefamiliárna hypogamaglobulinémia
D80.2	Selektívny nedostatok imunoglobulínu A [IgA]
D80.3	Selektívny nedostatok podtried imunoglobulínu G(IgG)
D80.4	Selektívny nedostatok imunoglobulínu M[IgM]
D80.5	Imunodeficit so zvýšeným imunoglobulínu M[IgM]
D80.6	Deficit protil.s takmer norm.imunoglob./s hyperimunog.
D80.7	Prechodná hypogamaglobulinémia v detstve
D80.8	Iný imunodeficit s prevahou nedostatku protilátok
D80.9	Imunodef.bliž.neurč s prevahou nedostatku protilátok
D81.0	Ťažký komb.imunodef.(SCID)s retikulovou dysgenézou
D81.1	Ťažký komb.imunodef.(SCID)s malým počtom T-bun.a B-buniek
D81.2	Ťažký komb.imunodef.(SCID)s malým/norm.počtom B-buniek
D81.6	Deficit hlavného komplexu histokompatibility I.triedy
D81.7	Deficit hlavného komplexu histokompatibility II.triedy
D81.8	Iný kombinovaný imunodeficit
D81.9	Kombinovaný imunodeficit,bližšie neurčený
D82.2	Imunodeficit spojený s disproporčným malým vzrastom
D82.3	Imunodef.spoj.s vrod.defektnou odpov.na EBV
D82.4	Syndróm nadbytku imunoglobulínu E [IgE]
D82.8	Imunodef.spojený s i.ťažkými poruchami,b.u.
D82.9	Imunodef.spojený s ťažkou poruchou,b.n.
D83.0	Bežný premen.imunodef.s prev.abnor.v počte a funkcii B-buniek
D83.1	Bežný premen.imunodeficit s prevaž.poruch.imunoreg.T-buniek
D83.2	Bežný premen.imunodeficit s autoprotil.proti B-/T-bunkám
D83.8	Iný bežný premenlivý imunodeficit
D83.9	Bežný premenlivý imunodeficit,bližšie neurčený
D84.0	Porucha lymfocytového funkčného antigénu 1[LFA-1]
D84.1	Porucha komplementového systému
D84.8	Iný imunodeficit,bližšie určený
D84.9	Imunodeficit,bližšie neurčený
D89.9	Porucha s účasťou imunitných mechan.,b.n.
E40	Kvašiorkor
E41	Nutričný marazmus
E42	Marantický kvašiorkor
E43	Ťažká proteínovo-energetická podvýživa,b.n.
E44.0	Proteínovo-energetická podvýživa stredného stupňa
E44.1	Proteínovo-energetická podvýživa mierneho stupňa
E45	Zaostávanie vo výv.v dôsl.proteínovo-energet.podvýživy
E46	Proteínovo-energetická podvýživa,bližšie neurčená
E50.0	Nedostatok vitamínu A so xerózou spojovky
E50.1	Nedost.vit.A s Bitotovými škvrnami a xerózou spojovky
E50.2	Nedostatok vitamínu A s xerózou rohovky
E50.3	Nedostok vit.A s ulceráciou a xerózou rohovky
E50.4	Nedostatok vitamínu A s keratomaláciou
E50.5	Nedostatok vitamínu A s nočnou slepotou
E50.6	Nedost.vit.A s xeroftalmickými jazvami rohovky
E50.7	Iné očné prejavy nedostatku vitamínu A
E50.8	Iné prejavy nedostatku vitamínu A
E50.9	Nedostatok vitamínu A,bližšie neurčený
E51.1	Beri-beri
E51.2	Wernickeho encefalopatia
E51.8	Iný prejav nedostatku tiamínu
E51.9	Nedostatok tiamínu,bližšie neurčený
E52	Nedostatok niacínu[Pellagra]

E53.0	Nedostatok riboflavínu
E53.1	Nedostatok pyridoxínu
E53.8	Nedost.iného bliž.urč.vit.skupiny B
E53.9	Nedostatok vitamínu skupiny B,bližšie neurčený
E54	Nedostatok vitamínu C
E55.0	Aktívna rachitída
E55.9	Nedostatok vitamínu D,bližšie neurčený
E56.0	Nedostatok vitamínu E
E56.1	Nedostatok vitamínu K
E56.8	Nedostatok iného vitamínu
E56.9	Nedostatok vitamínu,bližšie neurčený
E58	Nedostatok vápnika vo výžive
E59	Nedostatok selénu vo výžive
E60	Nedostatok zinku vo výžive
E61.0	Nedostatok medi
E61.1	Nedostatok železa
E61.2	Nedostatok horčíka
E61.3	Nedostatok mangánu
E61.4	Nedostatok chrómu
E61.5	Nedostatok molybdénu
E61.6	Nedostatok vanádu
E61.7	Nedostatok viacerých stopových prvkov
E61.8	Nedostatok iného bližšie určeného stopového prvku
E61.9	Nedostatok stopového prvku,bližšie neurčený
E63.0	Nedostatok esenciálnych mastných kyselín
E63.1	Nedost.vo výžive v dôsl.nerov. v zložení potravy
E63.8	Iný nedostatok vo výžive,bližšie určený
E63.9	Nedostatok vo výžive,bližšie neurčený
E86	Dehydratácia,hypovolémia
E88.1	Lipodystrofia,nezatriedená inde
E88.9	Metabolická porucha,bližšie neurčená
F03	Demencia,bližšie neurčená
F05.1	Delírium pri demencii
F06.8	Iná psych.porucha zapríč.pošk.a dysf.mozgu a somat.chor.,b.u.
F06.9	Psych.por.,zap.pošk.a dysf.mozgu a somat.chor.,b.n.
F07.9	Organic.por.osob.a správ.zap.chor.pošk.a dysf.mozgu,b.n.
F09	Organická/sympt.psychická por.,b.n.
F29	Neorganická psychóza,bližšie neurčená
F30.0	Hypománia
F30.1	Mánia bez psychotických príznakov
F30.2	Mánia s psychotickými príznakmi
F30.9	Manická epizóda, bližšie neurčená
G04.2	Baktériová meningoencefalitída a meningomyelitída,n.i.
G04.8	Iná encefalitída,myelitída a encefalomyelitída
G04.9	Encefalitída,myelit.a encefalomyelit.,b.n.
G37.9	Demyelinizačná choroba centrálnej nerv.sústavy,bliž.neur.
G44.8	Iný syndróm bolesti hlavy,bližšie určený
G60.9	Dedičná a idiopatická neuropatia,bližšie neurčená
G61.0	Guillainov-Barrého syndróm
G61.8	Iná zápalová polyneuropatia
G61.9	Zápalová polyneuropatia,bližšie neurčená
G62.80	Polyneuropatia kriticky chorých
G62.88	Iná polyneuropatia,bližšie určená
G62.9	Polyneuropatia,bližšie neurčená
G93.3	Chronický únavový syndróm
G93.4	Encefalopatia,bližšie neurčená
G93.9	Choroba mozgu,bližšie neurčená
G95.2	Kompresia miechy,bližšie neurčená
G95.9	Choroba miechy,bližšie neurčená
G96.9	Choroba CNS,bliž.neurč.
G98	Iná choroba nervovej sústavy,nezatriedená inde
H30.0	Ložisková chorioretinitída
H30.1	Diseminovaná chorioretinitída
H30.9	Chorioretinitída,bližšie neurčená
H35.00	Neovaskularizácie sietnice pri iných ochoreniach
H35.09	Retinopatia zadnej steny oka a cievne zmeny sietnice
H54.0	Slepota a veľmi ťažká slabozrakosť,binokulárna
H54.1	Ťažká slabozrakosť,binokulárna
H54.2	Stredne ťažká slabozrakosť,binokulárna
H54.3	Ľahká slabozrakosť,binokulárna
H54.4	Slepota a veľmi ťažká slabozrakosť,monokulárna
H54.5	Ťažká slabozrakosť,monokulárne
H54.6	Stredne ťažká slabozrakosť,monokulárna
H54.9	Slabozrakosť binokulárna,bližšie neurčená
I20.0	Nestabilná angina pectoris
I20.1	Angina pectoris s dokázaným kŕčom vencovitých tepien
I20.8	Iná forma angina pectoris
I20.9	Angina pectoris,bližšie neurčená
I21.0	Akútny transmurálny infarkt myokardu prednej steny
I21.1	Akútny transmurálny infarkt myokardu spodnej steny
I21.2	Akútný transmurálny IM na i.miestach
I21.3	Akútný transmurálny IM bez bliž.urč.miesta
I21.4	Akútny subendokardiálny infarkt myokardu
I21.9	Akútny infarkt myokardu,bližšie neurčený
I22.0	Ďalší infarkt myokardu prednej steny
I22.1	Ďalší infarkt myokardu spodnej steny
I22.8	Ďalší infarkt myokardu na inom mieste
I22.9	Ďalší infarkt myokardu bez bližšieho určenia miesta
I23.0	Hemoperikard ako akútna komplikácia po akútnom IM
I23.1	Defekt predsieň.septa ako akútna komplikácia po akútnom IM
I23.2	Defekt komorovej priehradky ako akútna komplikácia po akút. IM
I23.3	Ruptúra srdc.steny bez hemoperik.ako akútna kompl.po akút.IM
I23.4	Ruptúra chordae tendineae ako akútna kompl.po akút.IM
I23.5	Ruptúra papilárneho svalu ako akútna kompl.po akút.IM
I23.6	Trombóza predsiene,preds.uška a komory ako ak.kompl.po ak.IM
I23.8	Iná akútna komplikácia po akútnom infarkte myokardu
I24.0	Koronárna trombóza,ktorá neviedla k IM
I24.1	Poinfarktový syndróm
I24.8	Iná forma akútnej ischemickej choroby srdca
I24.9	Akútna ischemická choroba srdca,bližšie neurčená
I25.0	Aterosklerotická srdcovocievna choroba,takto označená
I25.10	Aterosklerotická chor.srdca,bez hemodynam.závažných stenóz
I25.11	Aterosklerotická chor.srdca,jednocievne postihnutie
I25.12	Aterosklerotická chor.srdca,dvojcievne postihnutie
I25.13	Aterosklerotická chor.srdca,trojcievne postihnutie
I25.14	Aterosklerotická chor.srdca,stenóza ľavého hlavného kmeňa
I25.15	Aterosklerotická choroba srdca so stenózou bajpasu
I25.16	Aterosklerotická choroba srdca so stenózou stentu
I25.19	Aterosklerotická choroba srdca,bližšie neurčená
I25.20	Starý infarkt myokardu,od 29 dní až po 4 mesiace
I25.21	Starý infarkt myokardu,od 4 mesiacov až po 1 rok
I25.22	Starý infarkt myokardu,od 1 roka vyššie
I25.29	Starý infarkt myokardu,bližšie neurčený
I25.3	Aneuryzma (steny) srdca
I25.4	Aneuryzma vencovitej tepny
I25.5	Ischemická kardiomyopatia
I25.6	Nebolestivá (tichá) ischémia myokardu
I25.8	Iná forma chronickej ischemickej choroby srdca
I25.9	Chronická ischemická choroba srdca,b.n.
I33.0	Akútna a subakútna infekčná endokarditída
I33.9	Akútna endokarditída,bližšie neurčená
I38	Endokarditída bližšie neurčenej chlopne
I40.0	Infekčná myokarditída
I40.1	Izolovaná myokarditída
I40.8	Iná akútna myokarditída
I40.9	Akútna myokarditída, bližšie neurčená
I42.9	Kardiomyopatia,bližšie neurčená
I67.3	Progresívna subkortikálna cievna encefalopatia
J12.3	Zápal pľúc zapríčinený ľudským metapneumovírusom
J12.8	Iný vírusový zápal pľúc
J12.9	Vírusový zápal pľúc,bližšie neurčený
J13	Zápal pľúc zapríčinený Streptococcus pneumoniae
J14	Zápal pľúc zapríčinený Haemophilus influenzae
J15.0	Zápal pľúc zapríčinený Klebsiella pneumoniae
J15.1	Zápal pľúc zapríčinený pseudomonas
J15.2	Zápal pľúc zapríčinený stafylokokom
J15.3	Zápal pľúc zapríčinený streptokokom skupiny B
J15.4	Zápal pľúc zapríčinený iným streptokokom
J15.5	Zápal pľúc zapríčinený Escherichia coli

J15.6	Zápal pľúc,zapr.i.aeróbnou gramnegat.baktériou
J15.7	Zápal pľúc zapríčinený Mycoplasma pneumoniae
J15.8	Iný baktériový zápal pľúc
J15.9	Baktériový zápal pľúc,bližšie neurčený
J16.0	Zápal pľúc zapríčinený chlamýdiami
J16.8	Zápal pľúc zapríč.iným bliž.urč.infekčným organ.
J18.0	Bronchopneumónia,bližšie neurčená
J18.1	Lobárny zápal pľúc,bližšie neurčený
J18.8	Iný zápal pľúc,zapríč.bliž.neurč.organizmom
J18.9	Zápal pľúc,bližšie neurčený
J32.9	Chronická sinusitída,bližšie neurčená
J84.8	Iná choroba interstícia pľúc,bližšie určená
J85.0	Gangréna a nekróza pľúc
J85.1	Absces pľúc so zápalom pľúc
J85.2	Absces pľúc bez zápalu pľúc
J93.1	Iný spontánny pneumotorax
J93.8	Iný pneumotorax
J93.9	Pneumotorax,bližšie neurčený
K11.9	Choroba slinnej žľazy, bližšie neurčená
K12.0	Recidivujúce ústne afty
K13.0	Choroby pery
K13.2	Leukoplakia a iná chor.ústneho epitelu vrátane jazyka
K13.3	Vlasatá leukoplakia
K22.1	Vred pažeráka
K29.4	Chronická atrofická gastritída
K29.5	Chronická gastritída,bližšie neurčená
K29.7	Gastritída,bližšie neurčená
K29.9	Gastroduodenitída,bližšie neurčená
K52.0	Gastroenteritída a kolitída zapríč.radiáciou(postradiač.)
K52.1	Toxická gastroenteritída a kolitída
K52.2	Alergická a potravinová gastroenteritída a kolitída
K52.30	Neurčitá pankolitída
K52.31	Neurčitá kolitída colon descendens
K52.32	Neurčitá kolitída colon rectosigmoideum
K52.38	Iná neurčitá kolitída
K52.8	Iná neinfekčná gastroenteritída a kolitída,b.u.
K52.9	Neinfekčná gastroenteritída a kolitída,b.n.
K85.00	Idiopatická akútna pankreatitída,bez org.kompl.
K85.01	Idiopatická akútna pankreatitída,s org.kompl.
K85.10	Akútna biliárna pankreatitída,bez org.kompl.
K85.11	Akútna biliárna pankreatitída,s org.kompl.
K85.20	Akút.pankreatitída zapr.alkoholom,bez org.kompl.
K85.21	Akút.pankreatitída zapr.alkoholom,s org.kompl.
K85.30	Akútna pankreatitída zapríč.liekom,bez org.kompl.
K85.31	Akútna pankreatitída zapríč.liekom,s org.kompl.
K85.80	Iná akútna pankreatitída,bez orgánovej komplikácie
K85.81	Iná akútna pankreatitída,s orgánovou komplikáciou
K85.90	Akútna pankreatitída,bliž.neurč.bez org.kompl.
K85.91	Akútna pankreatitída,bliž.neurč.s org.kompl.
K90.9	Črevná malabsorpcia,bližšie neurčená
L03.10	Flegmóna hornej končatiny
L03.11	Flegmóna dolnej končatiny
L03.2	Flegmóna tváre
L03.3	Flegmóna trupu
L03.8	Flegmóna na inom mieste
L03.9	Flegmóna,bližšie neurčená
L04.0	Akútny zápal lymfatických uzlín tváre,hlavy a krku
L04.1	Akútny zápal lymfatických uzlín hrudníka
L04.2	Akútny zápal lymfatických uzlín hornej končatiny
L04.3	Akútny zápal lymfatických uzlín dolnej končatiny
L04.8	Akútny zápal lymfatických uzlín na inom mieste
L04.9	Akútny zápal lymfatických uzlín,bližšie neurčený
L27.0	Generalizovaná kožná vyrážka,zapr.liečb.a liekmi
L27.1	Lokálna kožná vyrážka zapríč.liečiv.a liekmi
L97	Vred predkolenia,nezatriedený inde
L98.3	Eozinofilná celulitída(Wellsov syndróm)
L98.9	Choroba kože a podkožného tkaniva,bližšie neurčená
M00.00	Artritída a polyartrit.zapríč.stafylo. na viac.m.
M00.01	Artritída a polyartrit.zapríč.stafylok v obl.pleca
M00.02	Artritída a polyartrit.zapríč.stafylok.v obl.nadlaktia
M00.03	Artritída a polyartrit.zapríč.stafylok.v obl.predlak.
M00.04	Artritída a polyartrit.zapríč.stafylok.v obl.ruky
M00.05	Artritída a polyartrit.zapríč.stafylok.panv.obl.a stehna
M00.06	Artritída a polyartrit.zapríč.stafylok.v obl.predkol.
M00.07	Artritída a polyartrit.zapríč.stafylok.v obl.čl.a nohy
M00.08	Artritída a polyartrit.zapríč.stafylok.na i.mieste
M00.09	Artritída a polyartrit.zapríč.stafylok.na n.mieste
M00.10	Artritída a polyartrit.zapríč.pneumok.,na viac.m.
M00.11	Artritída a polyartrit.zapríč.pneumok.v obl.pleca
M00.12	Artritída a polyartrit.zapríč.pneumok.v obl.nadlaktia
M00.13	Artritída a polyartrit.zapríč.pneumok.v obl.predlak.
M00.14	Artritída a polyartrit.zapríč.pneumok.v obl ruky
M00.15	Artritída a polyartrit.zapríč.pneumok.panv.obl.a stehna
M00.16	Artritída a polyartrit.zapríč.pneumok.v obl.predkol.
M00.17	Artritída a polyartrit.zapríč.pneumok.v obl.čl.a nohy
M00.18	Artritída a polyartrit.zapríč.pneumok.na i.mieste
M00.19	Artritída a polyartrit.zapríč.pneumok.na n.mieste
M00.20	Artritída a polyartrit.zapríč.i.streptok.na viac.m.
M00.21	Artritída a polyartrit.zapríč.i.streptok.v obl.pleca
M00.22	Artritída a polyartrit.zapríč.i.streptok.v obl.nadlaktia
M00.23	Artritída a polyartrit.zapríč.i.streptok.v obl.predlak.
M00.24	Artritída a polyartrit.zapríč.i.streptok.v obl.ruky
M00.25	Artritída a polyartrit.zapríč.i.streptok.panv.obl.a stehna
M00.26	Artritída a polyartrit.zapríč.i.streptok.v obl.predkol.
M00.27	Artritída a polyartrit.zapríč.i.streptok.v obl.čl.a nohy
M00.28	Artritída a polyartrit.zapríč.i.streptok.na i.mieste
M00.29	Artritída a polyartrit.zapríč.i.streptok.na n.mieste
M00.90	Pyogénna artritída,bliž.neurč.na viac.miestach
M00.91	Pyogénna artritída,bliž.neurč.v obl.pleca
M00.92	Pyogénna artritída,bliž.neurč.v obl.nadlaktia
M00.93	Pyogénna artritída,bliž.neurč.v obl.predlak.
M00.94	Pyogénna artritída,bliž.neurč.v obl.ruky
M00.95	Pyogénna artritída,bliž.neurč.v panv.obl.a stehna
M00.96	Pyogénna artritída,bliž.neurč.v obl.predkol.
M00.97	Pyogénna artritída,bliž.neurč.v obl.čl.a nohy
M00.98	Pyogénna artritída,bliž.neurč.na i.mieste
M00.99	Pyogénna artritída,bliž.neurč.,miesto bliž.neurč.
M13.90	Artritída,bližšie neurčená,na viac.miestach
M13.91	Artritída,bilž.neurč.v obl.pleca
M13.92	Artritída,bilž.neurč.v obl.nadlaktia
M13.93	Artritída,bilž.neurč.v obl.predlak.
M13.94	Artritída,bilž.neurč.v obl.ruky
M13.95	Artritída,bilž.neurč.panv.obl.a stehna
M13.96	Artritída,bilž.neurč.v obl.predkol.
M13.97	Artritída,bilž.neurč.v obl.čl.a nohy
M13.98	Artritída,bilž.neurč.na i.mieste
M13.99	Artritída,bilž.neurč.,miesto bliž.neurč.
M54.10	Radikulopatia na viacerých miestach chrbtice
M54.11	Radikulopatia v okcipito-atlanto-axiálnej oblasti
M54.19	Radikulopatia: oblasť bližšie neurčená
M79.20	Neuralgia a neuritída,bliž.neurč.na viac.m.
M79.21	Neuralgia a neuritída,bliž.neurč.v obl.pleca
M79.22	Neuralgia a neuritída,bliž.neurč.v obl.nadlaktia
M79.23	Neuralgia a neuritída,bliž.neurč.v obl.predlak.
M79.24	Neuralgia a neuritída,bliž.neurč.v obl.ruky,b.n.
M79.25	Neuralgia a neuritída,bliž.neurč. panv.obl.a stehna
M79.26	Neuralgia a neuritída,bliž.neurč.v obl.predkol.,
M79.27	Neuralgia a neuritída,bliž.neurč.v obl.čl.a nohy.
M79.28	Neuralgia a neuritída,bliž.neurč.na i.mieste
M79.29	Neuralgia a neuritída,bliž.neurč.,miesto bliž.neurč.
M80.40	Osteoporóza zapríč.liekmi s pat.zlomeninou na viac.m.
M80.41	Osteoporóza zapríč.liekmi s pat.zlomeninou v obl.pleca
M80.42	Osteoporóza zapríč.liekmi s pat.zlomeninou nadlaktia
M80.43	Osteoporóza zapríč.liekmi s pat.zlomeninou predlak.
M80.44	Osteoporóza zapríč.liekmi s pat.zlomeninou ruky
M80.45	Osteoporóza zapríč.liekmi s pat.zlomeninou panv.obl.a stehna
M80.46	Osteoporóza zapríč.liekmi s pat.zlomeninou predkol.
M80.47	Osteoporóza zapríč.liekmi s pat.zlomeninou čl.a nohy
M80.48	Osteoporóza zapríč.liekmi s pat.zlomeninou na i.mieste
M80.49	Osteoporóza zapríč.liekmi s pat.zlomeninou,miesto bliž.neurč.

M83.50	Iná osteomalácia v dospelosti zapr.liekmi,na viac.m.
M83.51	Iná osteomalácia v dospelosti zapr.liekmi v obl.pleca
M83.52	Iná osteomalácia v dospelosti zapr.liekmi v obl.nadlaktia
M83.53	Iná osteomalácia v dospelosti zapr.liekmi v obl.predlak.
M83.54	Iná osteomalácia v dospelosti zapr.liekmi v obl.ruky
M83.55	Iná osteomalácia v dospelosti zapr.liek.v obl.pan.a stehna
M83.56	Iná osteomalácia v dospelosti zapr.liekmi v obl.predkol.
M83.57	Iná osteomalácia v dospelosti zapr.liekmi v obl.čl.a nohy
M83.58	Iná osteomalácia v dospelosti zapr.liekmi na i.mieste
M83.59	Iná osteomalácia v dospelosti zapr.liekmi,miestol bliž.neurč.
N00.0	Akútny nefritický syndróm:malé abnormality glomerulov
N00.1	Akútny nefritický synd.:fok.a segm.lézie glomerulov
N00.2	Akútny nefritický synd.:dif.membránová glomerulonefrit.
N00.3	Akútny nefritický synd.:dif.mezangioprolif.glomerulonefrit.
N00.4	Akútny nefritický synd.:dif.endokap.prolif.glomerulonefrit.
N00.5	Akútny nefritický synd.:dif.mezangiokap.glomerulonefrit.
N00.6	Akútny nefritický synd.:chor.denzných depozitov
N00.7	Akútny nefritický synd.:dif.glomerulonefrit.s výrastkami
N00.8	Akútny nefritický synd.: iné morfologické zmeny
N00.9	Akútný nefritický synd.:morfol.zmena,bliž.neurč.
N01.0	Rýchlo progred.nefritický synd.:malé abn.glomerulov
N01.1	Rýchlo progred.nefrit.synd.:fok.a segm.lézie glomer.
N01.2	Rýchlo progred.nefrit.ynd.:dif.membránová glom.nefrit.
N01.3	Rýchlo progred.nefrit.synd.:dif.mezangioprolif glom.nefrit.
N01.4	Rýchlo progred.nefrit.synd.:dif.endokap.prolif.glom.nefrit.
N01.5	Rýchlo progred.nefrit.synd.:dif.mezangiokap.glomerulonefrit.
N01.6	Rýchlo progred.nefritický synd.:chor.denzných depozitov
N01.7	Rýchlo progred.nefritický synd.:dif.glomerulonefrit.s výras.
N01.8	Rýchlo progred.nefritický synd.:i.morfol.zemny
N01.9	Rýchlo progred.nefritický synd.:morfol.zmena,b.n.
N03.0	Chron.nefritický syndróm:malé abn.glomerulov
N03.1	Chron.nefritický synd.:fok.a segm.lézie glomerulov
N03.2	Chron.nefritický synd.:dif.membránová glomerulonefrit.
N03.3	Chron.nefritický synd.:dif.mezangioprolif.glomerulonefrit.
N03.4	Chron.nefritický synd.:dif.endokap.prolif.glomerulonefrit.
N03.5	Chron.nefritický synd.:dif.mezangiokap.glomerulonefrit.
N03.6	Chron.nefritický synd.:chor.denzných depozitov
N03.7	Chron.nefritický synd.:dif.glomerulonefrit.s výrastkami
N03.8	Chron.nefritický synd.:i.morfol.zmeny
N03.9	Chron.nefritický synd.:morfol.zmena,bliž.neurč.
N04.0	Nefrotický syndróm:malé abnormality glomerulov
N04.1	Nefrotický synd.:fok.a segm.lézie glomerulov
N04.2	Nefrotický synd.:dif.membránová glomerulonefrit.
N04.3	Nefrotický synd.:dif.mezangioprolif.glomerulonefrit.
N04.4	Nefrotický synd.:dif.endokap.prolif.glomerulonefrit.
N04.5	Nefrotický synd.:dif.mezangiokap.glomerulonefrit.
N04.6	Nefrotický syndróm: choroba denzných depozitov
N04.7	Nefrotický synd.:dif.glomerulonefrit.s výrastkami
N04.8	Nefrotický syndróm: iné morfologické zmeny
N04.9	Nefrotický synd.:morfol.zmena,bliž.neurč.
N05.0	Nefritický synd.bliž.neurč.malé abn.glomerulov
N05.1	Nefritický synd.bliž.neurč.fok.a segm.lézie glomerulov
N05.2	Nefritický synd.bliž.neurč.dif.membránová glomerulonefrit.
N05.3	Nefritický synd.bliž.neurč.dif.mezangioprolif.glomerulonefrit.
N05.4	Nefritický synd.bliž.neurč.dif.endokap.prolif.glomerulonefrit.
N05.5	Nefritický synd.bliž.neurč.dif.mezangiokap.glomerulonefrit.
N05.6	Nefritický synd.bliž.neurč.chor.denzných depozitov
N05.7	Nefritický synd.bliž.neurč.dif.glomerulonefrit.s výrastkami
N05.8	Nefritický synd.bliž.neurč.i.morfol.zmeny.
N05.9	Nefritický synd.bliž.neurč.morfol.zmena,bliž.neurč.
N14.0	Nefropatia zapríčinená analgetikami
N14.1	Nefropatia zapríč.liečivom,liekom/biologickou látkou
N14.2	Nefropatia zapríč.bliž.neurč.liečivom,liekom/biolog.látkou
N14.3	Nefropatia zapríčinená ťažkými kovmi
N14.4	Toxická nefropatia,nezatriedená inde
N15.0	Balkánska nefropatia
N15.8	Iná tubulointersticiálna chor.obličiek,b.u.
N15.9	ubulointersticiálna chor.obličiek,b.n.
N28.9	Choroba obličiek a močovodov,bližšie neurčená
R06.0	Dýchavičnosť (dyspnoe)
R06.4	Hyperventilácia
R06.88	Iná a bližšie neurčená porucha dýchania
R16.0	Hepatomegália,nezatriedená inde
R16.1	Splenomegália,nezatriedená inde
R21	Raš a iné nešpecifické kožné vyrážky
R50.2	Horúčka zapríčinená liekmi
R50.80	Horúčka neznámeho pôvodu
R50.88	Iná horúčka,bližšie určená
R50.9	Horúčka,bližšie neurčená
R51	Bolesť hlavy
R53	Malátnosť a únava
R57.2	Septický šok
R59.0	Lokalizované zväčšenie lymfatických uzlín
R59.1	Generalizované zväčšenie lymfatických uzlín
R59.9	Zväčšenie lymfatických uzlín,bližšie neurčené
R61.0	Lokalizovaná hyperhidróza
R61.1	Generalizovaná hyperhidróza
R61.9	Hyperhidróza,bližšie neurčená
R62.0	Oneskorené dosiahnutie očakáv. stupňa.fyziol.vývinu
R62.8	Iné zaostávanie v očakávanom fyziologickom vývine
R62.9	Zaostávanie v očakávanom normálnom fyziol.vývine,b.n.
R63.4	Abnormálne chudnutie
R64	Kachexia (vycivenosť)
U04.9	Ťažký akútny respiračný syndróm [SARS] b.n.
Z29.1	Profylaktická imunoterapia
Z29.20	Lokálna profylaktická chemoterapia
Z29.21	Celková profylaktická chemoterapia
Z29.28	Iná profylaktická chemoterapia
Z29.8	Iný profylaktický postup, bližšie určený

Diagnóza pre MDC 18A (MDC18A-2)

B20.0	Choroba HIV následnými mykobakteriovými infekciami
B20.1	Choroba HIV následnými inými bakteriovými infekciami
B20.2	Choroba HIV následnými cytomegalovírusovou chorobou
B20.3	Choroba HIV následnými do inými vírusovými infekciami
B20.4	Choroba HIV s následnými kandidózami
B20.5	Choroba HIV s následnými inými mykózami
B20.6	Choroba HIV s následnou pneumocystovou pneumóniou
B20.7	Choroba HIV s následnými viacpočetnými infekciami
B20.8	Choroba HIV následnými iných.infekčnými a parazit.chorobami
B20.9	Choroba HIV následnými infekčnými/paraz.chor.bliž.neurč.
B21.0	Choroba HIV s následným Kaposiho sarkómom
B21.1	Choroba HIV s následným Burkittovým lymfómom
B21.2	Choroba HIV násled.inými typmi nehodgkinovho lymfómu
B21.3	Choroba HIV násled.inými zhub.nád.lymf.krvotv.a príb.tkan.
B21.7	Choroba HIV násled.viacpočetnými zhub.nádormi
B21.8	Choroba HIV s následnými inými zhubnými nádormi
B21.9	Choroba HIV následnými.zhubnými nádormi,bliž.neur.
B22.0	Choroba HIV s následnou encefalopatiou
B22.1	Choroba HIV s násled.lymfoidnou intersticiál.pneumonitídou
B22.2	Choroba HIV s následným syndrómom celkového upadania
B22.7	Choroba HIVs následnými rozličnými chorobami zatried.inde
B23.0	Syndróm akútnej infekcie HIV
B23.1	Choroba HIV s následnou generalizovanou lymfadenopatiou
B23.2	Choroba HIV následnými hematolog.a imunolog.abnormalit.n.i.
B23.8	Choroba HIV s inými následnými,bliž.urč.stavmi
B24	Choroba HIV,bližšie neurčená
F02.4	Demencia pri chorobe HIV (B22†)

ADRG S01 HIV choroba s OP výkonom

GENOR

DRG S01Z HIV choroba s OP výkonom

ADRG S60 HIV choroba, jeden ošetrovací deň

Štubovoľná hodnota pre Druh prepustenia a Ošetrovacia doba = 1 d.

DRG S60Z HIV choroba, jeden ošetrovací deň

ADRG S62 Zhubný nádor pri HIV chorobe

Min. 1 HDg v tabuľke S62-1

DRG S62Z Zhubný nádor pri HIV chorobe

Diagnóza S62-1

B21.0	Choroba HIV s následným Kaposiho sarkómom
B21.1	Choroba HIV s následným Burkittovým lymfómom
B21.2	Choroba HIV násled.inými typmi nehodgkinovho lymfómu
B21.3	Choroba HIV násled.inými zhub.nád.lymf.krvotv.a príb.tkan.
B21.7	Choroba HIV násled.viacpočetnými zhub.nádormi
B21.8	Choroba HIV s následnými inými zhubnými nádormi
B21.9	Choroba HIV následnými.zhubnými nádormi,bliž.neur.
C44.0	Iný zhubný nádor kože pery
C44.1	Iný zhubný nádor kože mihlanice vrátane očného kútika
C44.2	Iný zhubný nádor kože ucha a vonkajšieho zvukovodu
C44.3	Iný zhubný nádor kože iných.a bliž.neurč.častí tváre
C44.4	Iný zhubný nádor kože vlasatej časti hlavy a krku
C44.5	Iný zhubný nádor kože trupu
C44.6	Zhubný nádor kože hornej končatiny vrátane pleca
C44.7	Zhubný nádor kože dolnej končatiny vrátane bedra
C44.8	Zhubný nádor kože presahujúci viaceré oblasti
C44.9	Zhubný nádor kože,bližšie neurčený
C46.0	Kaposiho sarkóm kože
C46.1	Kaposiho sarkóm mäkkého tkaniva
C46.2	Kaposiho sarkóm podnebia
C46.3	Kaposiho sarkóm lymfatických uzlín
C46.7	Kaposiho sarkóm na iných miestach
C46.8	Kaposiho sarkóm viacerých orgánov
C46.9	Kaposiho sarkóm,bližšie neurčený
C82.2	Folikulový lymfóm,štádium III,bližšie neurčený
C82.3	Folikulový lymfóm,štádium IIIa
C82.4	Folikulový lymfóm,štádium IIIb
C83.0	Malobunkový lymfóm z B-buniek
C83.3	Difúzny veľkobunkový lymfóm z B-buniek
C83.5	Lymfoblastový lymfóm
C83.7	Burkittov lymfóm
C83.8	Iný nefolikulový lymfóm
C83.9	Nefolikulový lymfóm,bližšie neurčený
C84.4	Periférny lymfóm z T-buniek,nezatriedený
C84.5	Iný lymfóm zo zrelých T/NK-buniek
C84.7	Anaplastický veľkobunkový lymfóm,ALK-negatívny
C84.8	Kožný lymfóm z T-buniek,bližšie neurčený
C84.9	Lymfóm zo zrelých T/NK-buniek,bližšie neurčený
C85.1	Lymfóm z B-buniek,bližšie neurčený
C85.2	Mediastinálny (týmusový) veľkobunkový lymfóm z B-buniek
C85.9	Non-Hodgkinov lymfóm,bližšie neurčený
C86.1	Hepatosplenický lymfóm z T-buniek
C86.2	Enteropatický (intestinálny) lymfóm z T-buniek
C86.3	Podkožný panikulitíde podobný lymfóm z T-buniek
C86.4	Blastový lymfóm z NK-buniek
C86.5	Angioimunoblastový lymfóm z T-buniek
C86.6	Primárna kožná CD30-pozitívna lymfoprolif.chor.z T-buniek
C88.40	Extranod.lymf.z B-bun.marginál.zóny lymf.tka.sliz.bez kompl.r.
C88.41	Extranod.lymf.z B-bun.marginál.zóny lymf.tka.sliz.,v kompl.r.

ADRG S63 Infekcia pri HIV chorobe

Min. 1 HDg v tabuľke S63-1

DRG S63A Infekcia pri HIV chorobe s komplexnou diagnózou a veľmi ťažkými CC

Diagnóza v tabuľke S63-2 a PCCL > 3

DRG S63B Infekcia pri HIV chorobe bez komplexnej diagnózy alebo bez veľmi ťažkých CC

Diagnóza S63-1

A02.0	Salmonelová enteritída
A02.1	Salmonelová sepsa
A02.2	Lokalizovaná salmonelová infekcia
A02.8	Iná salmonelová infekcia,bližšie určená
A02.9	Salmonelová infekcia,bližšie neurčená
A04.0	Infekcia zapríčinená enteropatogénnou Escherichia coli
A04.1	Infekcia zapríčinená enterotoxikogénnou Escherichia coli
A04.2	Infekcia zapríčinená enteroinvazívnou Escherichia coli
A04.3	Infekcia zapríčinená enterohemoragickou Escherichia coli
A04.4	Iné črevné infekcie zapríčinené Escherichia coli
A04.5	Enteritída zapríčinená kampylobakterom
A04.6	Enteritída zapríčinená Yersinia enterocolitica
A04.7	Enterokolitída zapríčinená Clostridium difficile
A04.81	Enteritída zapríčinená Arcobacter spp.
A04.89	Iná baktériová črevná infekcia, bližšie určená
A04.9	Baktériová črevná infekcia,bližšie neurčená
A07.2	Kryptosporidióza
A07.3	Izosporióza
A08.0	Rotavírusová enteritída
A08.1	Akútna gastroenteritída zapríčinená norovírusom [Norwalk]
A08.2	Adenovírusová enteritída
A08.3	Iná vírusová enteritída
A08.4	Vírusová črevná infekcia, bližšie neurčená
A08.5	Iné,bližšie určené črevné infekcie
A18.0	Tuberkulóza kostí a kĺbov
A18.1	Tuberkulóza močovopohlavnej sústavy
A18.3	TBC čriev,peritonea a mezentériových lymfatických uzlín
A18.4	Tuberkulóza kože a podkožného tkaniva
A18.5	Tuberkulóza oka
A18.6	Tuberkulóza ucha
A18.7	Tuberkulóza nadobličiek (E35.1*)
A31.1	Kožná mykobakterióza
A31.80	Diseminovaná atypická mykobakterióza
A31.88	Iná infekcia zapríčinená mykobaktériou
A31.9	Mykobaktériová infekcia,bližšie neurčená
A40.0	Sepsa zapríčinená streptokokom zo skupiny A
A40.1	Sepsa zapríčinená streptokokom zo skupiny B
A40.2	Sepsa zapríčinená streptokokom zo skupiny D
A40.3	Sepsa zapríčinená Streptococcus pneumoniae
A40.81	Sepsa zapríčinená streptokokom zo skupiny C
A40.89	Iná streptokoková sepsa
A40.9	Sepsa zapríčinená streptokokmi,bližšie neurčená
A41.0	Sepsa zapríčinená Staphylococcus aureus
A41.1	Sepsa zapríčinená iným bližšie určeným stafylokokom
A41.2	Sepsa zapríčinená bližšie neurčeným stafylokokom
A41.3	Sepsa zapríčinená Haemophilus influenzae
A41.4	Sepsa zapríčinená anaeróbnou baktériou
A41.51	Sepsa zapríčinená Escherichia coli[E. coli]
A41.52	Sepsa zapríčinená pseudomonas
A41.53	Sepsa zapríč.multirezistentnou gramnegat.baktériou
A41.58	Sepsa zapríčinená inou gramnegatívnou baktériou
A41.81	Sepsa zapríč.multirezistentnou grampozit.baktériou
A41.89	Iná sepsa, bližšie určená
A41.9	Sepsa,bližšie neurčená
A43.0	Pľúcna nokardióza
A43.1	Kožná nokardióza
A43.8	Iná forma nokardiózy
A43.9	Nokardióza,bližšie neurčená
A48.1	Legionelóza s pneumóniou[Legionárska choroba]
A48.2	Legionelóza bez pneumónie[Pontiacka horúčka]
A51.0	Primárny genitálny syfilis
A51.1	Primárny análny syfilis
A51.2	Primárny syfilis na inom mieste
A51.3	Sekundárny syfilis kože a slizníc
A51.4	Iná forma sekundárneho syfilisu
A51.5	Včasný syfilis,latentný
A51.9	Včasný syfilis,bližšie neurčený
A52.0	Kardiovaskulárny syfilis
A52.1	Neurosyfilis,symptomatický
A52.2	Neurosyfilis,asymptomatický
A52.3	Neurosyfilis,bližšie neurčený
A52.7	Neskorý syfilis,symptomatický,iná forma
A52.8	Neskorý syfilis,latentný
A52.9	Neskorý syfilis,bližšie neurčený
A53.0	Latentný syfilis,bliž.neurč.ako včasný/neskorý
A53.9	Syfilis,bližšie neurčený
A60.0	Infekcia genitálií a moč.-pohlav.súst.herpetickým vírusom
A60.1	Infekcia perianálnej kože a rekta,zapríč.herpetickým vírusom
A60.9	Anogenitálna infekcia zapríč.herpetickým vírusom,bliž.neurč
A74.0	Chlamýdiový zápal spojoviek
A74.81	Chlamýdiová dilatačná kardiomyopatia
A74.82	Chlamýdiová myokarditída
A74.83	Chlamýdiová endokarditída
A74.84	Chlamýdiová artritída
A74.89	Iná chlamýdiová choroba
A74.9	Chlamýdiová infekcia,bližšie neurčená
A81.2	Progresívna multifokálna leukoencefalopatia
A87.0	Enterovírusová meningitída (G02.0*)
A87.1	Adenovírusová meningitída (G02.0*)
A87.8	Iná vírusová meningitída
A87.9	Vírusová meningitída,bližšie neurčená
B00.0	Herpetický ekzém
B00.1	Herpetická vezikulárna dermatitída
B00.2	Herpetická gingivostomatitída a tonzilofaryngitída
B00.3	Herpetická meningitída(G02.0*)
B00.4	Herpetická encefalitída(G05.1*)
B00.5	Očná infekcia herpetickým vírusom
B00.7	Diseminovaná herpetická choroba
B00.8	Iná forma herpetickej infekcie
B00.9	Herpetická infekcia,bližšie neurčená
B02.0	Zosterová encefalitída(G05.1*)
B02.1	Zosterová meningitída(G02.0*)
B02.2	Zoster s postihnutím iných častí nervovej sústavy
B02.3	Zosterová choroba oka
B02.7	Diseminovaný zoster
B02.8	Zoster s inými komplikáciami
B02.9	Zoster bez komplikácií
B05.0	Osýpky komplikované encefalitídou(G05.1*)
B05.1	Osýpky komplikované meningitídou(G05.1*)
B05.2	Osýpky komplikované pneumóniou(J17.1*)
B05.3	Osýpky komplikované zápalom stredného ucha
B05.4	Osýpky s črevnými komplikáciami
B05.8	Osýpky s inými komplikáciami
B05.9	Osýpky bez komplikácií
B17.1	Akútna hepatitída C
B20.0	Choroba HIV následnými mykobakteriovými infekciami
B20.1	Choroba HIV následnými inými bakteriovými infekciami
B20.2	Choroba HIV následnými cytomegalovírusovou chorobou
B20.3	Choroba HIV následnými do inými vírusovými infekciami
B20.4	Choroba HIV s následnými kandidózami
B20.5	Choroba HIV s následnými inými mykózami
B20.6	Choroba HIV s následnou pneumocystovou pneumóniou
B20.7	Choroba HIV s následnými viacpočetnými infekciami
B20.8	Choroba HIV následnými iných.infekčnými a parazit.chorobami
B20.9	Choroba HIV následnými infekčnými/paraz.chor.bliž.neurč.
B25.0	Cytomegalovírusová pneumónia(J17.1*)
B25.1	Cytomegalovírusová hepatitída(K77.0*)
B25.2	Cytomegalovírusová pankreatitída(K87.1*)
B25.80	Cytomegalovírusová infekcia tráviacej trubice
B25.88	Iná cytomegalovírusová choroba
B25.9	Cytomegalovírusová choroba,bližšie neurčená
B34.4	Papovavírusová infekcia bez bliž.urč.miesta
B34.9	Bližšie neurčená vírusová infekekcia,bez bliž.urč.miesta
B35.0	Tinea barbae a tinea capitis
B35.1	Tinea unguium
B35.2	Tinea manuum

B35.3	Tinea pedis
B35.4	Tinea corporis
B35.5	Tinea imbricata
B35.6	Tinea cruris
B35.8	Iná dermatofytóza
B35.9	Dermatofytóza,bližšie neurčená
B36.0	Pityriasis versicolor
B36.1	Tinea nigra
B36.2	Piedra alba
B36.3	Piedra nigra
B36.8	Iná povrchová mykóza,bližšie určená
B36.9	Povrchová mykóza,bližšie neurčená
B37.0	Kandidová stomatitída
B37.1	Pľúcna kandidóza
B37.2	Kandidóza kože a nechtov
B37.5	Kandidová meningitída(G02.1*)
B37.6	Kandidová endokarditída(I39.8*)
B37.7	Kandidová sepsa
B37.81	Kandidová ezofagitída
B37.88	Kandidóza na iných miestach
B37.9	Kandidóza,bližšie neurčená
B38.0	Akútna kokcidioidomykóza pľúc
B38.1	Chronická kokcidioidomykóza pľúc
B38.2	Kokcidioidomykóza pľúc,bližšie neurčená
B38.3	Kokcidioidomykóza kože
B38.4	Kokcidioidomykotická meningitída (G02.1*)
B38.7	Diseminovaná kokcidioidomykóza
B38.8	Iná forma kokcidioidomykózy
B38.9	Kokcidioidomykóza,bližšie neurčená
B39.0	Akútna histoplazmóza pľúc zapríč.Histoplasma capsulatum
B39.1	Chronická histoplazmóza pľúc zapríč.Histoplasma capsulatum
B39.2	Histoplazmóza pľúc zapríč.Histoplasma capsulatum,bliž.neurč.
B39.3	Diseminovaná histoplazmóza zapríč.Histoplasma capsulatum
B39.4	Histoplazmóza zapríč.Histoplasma capsulatum,bliž.neurč.
B39.5	Histoplazmóza zapríčinená Histoplasma duboisii
B39.9	Histoplazmóza,bližšie neurčená
B44.0	Invazívna aspergilóza pľúc
B44.1	Iná aspergilóza pľúc
B44.2	Aspergilóza tonzíl
B44.7	Diseminovaná aspergilóza
B44.8	Iná forma aspergilózy
B44.9	Aspergilóza,bližšie neurčená
B45.0	Kryptokokóza pľúc
B45.1	Kryptokokóza mozgu
B45.2	Kryptokokóza kože
B45.3	Kryptokokóza kostí
B45.7	Diseminovaná kryptokokóza
B45.8	Iná forma kryptokokózy
B45.9	Kryptokokóza,bližšie neurčená
B48.7	Mykóza zapríčinená oportunistickým patogénom
B55.0	Viscerálna leišmanióza
B58.0	Toxoplazmová okulopatia
B58.1	Toxoplazmová hepatitída (K77.0*)
B58.2	Toxoplazmová meningoencefalitída(G05.2*)
B58.3	Toxoplazmóza pľúc(J17.3*)
B58.8	Toxoplazmóza s postihnutím iných orgánov
B58.9	Toxoplazmóza,bližšie neurčená
B59	Pneumocystóza (J17.3*)
B60.0	Babezióza
B60.1	Akantamebóza
B60.2	Naeglerióza
B60.8	Iná protozoárna choroba,bližšie určená
B78.0	Črevná strongyloidóza
B78.1	Kožná strongyloidóza
B78.7	Diseminovaná strongyloidóza
B78.9	Strongyloidóza,bližšie neurčená
B88.8	Iné zamorenie,bližšie určenými ektoparazitmi
I33.0	Akútna a subakútna infekčná endokarditída
I33.9	Akútna endokarditída,bližšie neurčená
I38	Endokarditída bližšie neurčenej chlopne
I40.0	Infekčná myokarditída
I40.1	Izolovaná myokarditída
I40.8	Iná akútna myokarditída
I40.9	Akútna myokarditída, bližšie neurčená
I42.9	Kardiomyopatia,bližšie neurčená
I67.3	Progresívna subkortikálna cievna encefalopatia
J12.3	Zápal pľúc zapríčinený ľudským metapneumovírusom
J12.8	Iný vírusový zápal pľúc
J12.9	Vírusový zápal pľúc,bližšie neurčený
J13	Zápal pľúc zapríčinený Streptococcus pneumoniae
J14	Zápal pľúc zapríčinený Haemophilus influenzae
J15.0	Zápal pľúc zapríčinený Klebsiella pneumoniae
J15.1	Zápal pľúc zapríčinený pseudomonas
J15.2	Zápal pľúc zapríčinený stafylokokom
J15.3	Zápal pľúc zapríčinený streptokokom skupiny B
J15.4	Zápal pľúc zapríčinený iným streptokokom
J15.5	Zápal pľúc zapríčinený Escherichia coli
J15.6	Zápal pľúc,zapr.i.aeróbnou gramnegat.baktériou
J15.7	Zápal pľúc zapríčinený Mycoplasma pneumoniae
J15.8	Iný baktériový zápal pľúc
J15.9	Baktériový zápal pľúc,bližšie neurčený
J16.0	Zápal pľúc zapríčinený chlamýdiami
J16.8	Zápal pľúc zapríč.iným bliž.urč.infekčným organ.
J18.0	Bronchopneumónia,bližšie neurčená
J18.1	Lobárny zápal pľúc,bližšie neurčený
J18.8	Iný zápal pľúc,zapríč.bliž.neurč.organizmom
J18.9	Zápal pľúc,bližšie neurčený
J85.0	Gangréna a nekróza pľúc
J85.1	Absces pľúc so zápalom pľúc
J85.2	Absces pľúc bez zápalu pľúc
J93.1	Iný spontánny pneumotorax
J93.8	Iný pneumotorax
J93.9	Pneumotorax,bližšie neurčený
R57.2	Septický šok
U04.9	Ťažký akútny respiračný syndróm [SARS] b.n.

Diagnóza S63-2

A15.0	TBC pľúc,potvrd.mikros.vyš.spúta s a bez dôk.kultiv./mol-biol.
A15.1	Tuberkulóza pľúc,potvrdená len kultivačne
A15.2	Tuberkulóza pľúc,potvrdená histologicky
A15.3	TBC pľúc,potvrdená inými.a bliž.nurč.metódami
A15.4	TBC vnútrohrud.lymf.uzlín,potvrd.bakter.molek.biolog/hist.
A15.5	TBC hrtana priedušnice a prieduš.potv.bakt.molek.biolog./hist.
A15.6	TBC pleuritída,potvedná bakteriol.molek.biolog./hist.
A15.7	Primárna TBC dých.org.potv.bakt.molek.biolog./hist.
A15.8	Iná TBC dých.org.potvredná bakter.molek.biolog./hist.
A15.9	TBC dých.súst,potvrdená bakter.molek.biolog./hist.,b.n
A16.0	TBC pľúc,bakter.molek.biolog.a hist.negat.
A16.1	TBC pľúc,bez vyk.bakter.molek.biolog.a hist.vyš.
A16.2	TBC pľúc,bez úd.o bakter.molek.biolog./hist.potvrdená
A16.3	TBC vnútrohr.lymf.uzl.bez úd.o bakter.molek.biolog./hist.pot.
A16.4	TBC hrt.,priedušn.a prieduš.bez úd.o bakt.mol-bio./hist.pot.
A16.5	TBC pleuritída,bez úd.o bakter.molek.biolog./hist.pot.
A16.6	Latentná turberkulózna infekcia
A16.7	Prim.TBC dých.súst,bez úd.o bakter.molek.biolog./hist.pot.
A16.8	Iná TBC dých.súst.,bez úd.o bakter.molek.biolog./hist.pot.
A16.9	TBC dých.súst.,bez úd.o bakter.molek.biolog./hist.pot.,b.n
A17.0	Tuberkulózna meningitída (G01*)
A17.1	Meningový tuberkulóm (G07*)
A17.8	Iná tuberkulóza nervovej sústavy
A17.9	Tuberkulóza nervovej sústavy,bližšie neurčená
A18.0	Tuberkulóza kostí a kĺbov
A18.1	Tuberkulóza močovopohlavnej sústavy
A18.2	Tuberkulózna periférna lymfadenopatia
A18.3	TBC čriev,peritonea a mezentériových lymfatických uzlín

A18.4	Tuberkulóza kože a podkožného tkaniva
A18.5	Tuberkulóza oka
A18.6	Tuberkulóza ucha
A18.7	Tuberkulóza nadobličiek (E35.1*)
A18.8	Tuberkulóza iných bližšie určených orgánov
A19.0	Akútna miliárna TBC na jedinom bliž.urč.mieste
A19.1	Akútna miliárna tuberkulóza na viacerých miestach
A19.2	Akútna miliárna tuberkulóza,bližšie neurčená
A19.8	Iná miliárna tuberkulóza
A19.9	Miliárna tuberkulóza,bližšie neurčená
A31.0	Pľúcna mykobakterióza
B55.0	Viscerálna leišmanióza
B58.2	Toxoplazmová meningoencefalitída(G05.2*)
B59	Pneumocystóza (J17.3*)
J85.0	Gangréna a nekróza pľúc
J85.1	Absces pľúc so zápalom pľúc
J85.2	Absces pľúc bez zápalu pľúc
J85.3	Absces mediastína
J86.0	Pyotorax s fistulou
J86.9	Pyotorax bez fistuly

ADRG S65 Iné ochorenia pri HIV chorobe alebo iná HIV choroba

Min. 1 HDg v tabuľke S65-1 alebo min. 1 HDg v tabuľke S65-2

DRG S65A Iné ochorenia pri HIV chorobe alebo iná HIV choroba s infarktom srdca, alebo pri chronickej ischemickej chorobe srdca alebo veľmi ťažkých CC

HDg v tabuľke S65-3 alebo PCCL > 3

DRG S65B Iné ochorenia pri HIV chorobe alebo iná HIV choroba bez infarktu srdca, okrem chronickej ischemickej ochorenia srdca, bez veľmi ťažkých CC

Diagnóza S65-1

A09.9	Iná a bliž.neurč.gastroenteritída a kolitída bliž.n.pôvodu
A81.8	Iná pomalá vírusová infekcia CNS
A81.9	Pomalá vírusová infekcia CNS,bliž.neurč.
A85.0	Enterovírusová encefalitída (G05.1*)
A85.1	Adenovírusová encefalitída (G05.1*)
A85.8	Iná vírusová encefalitída,bližšie určená
A86	Vírusová encefalitída,bližšie neurčená
A88.8	Iná vírusová infekcia CNS,bliž.urč.
A89	Vírusová infekcia CNS,bliž.nurč.
D50.0	Anémia z nedostku železa pri chronických stratách krvi(D50.0)
D50.1	Sideropenická dysfágia
D50.8	Iná anémia z nedostatku železa
D50.9	Bližšie neurčená anémia z nedostatku železa
D51.0	Anémia z nedostatku vit.B12 zapríč.nedost.vnútor.faktora
D51.1	Anémia z ned.vit.B12 zapríč.sel.malabsc.vit.B12 s proteinúr.
D51.2	Anémia z nedostatku transkobalamínu II
D51.3	Iná anémia z nedostatku vitamínu B12 v potrave
D51.8	Iná anémia z nedostatku vitamínu B12
D51.9	Bližšie neurčená anémia z nedostatku vitamínu B12
D52.0	Anémia z nedostatku kyseliny listovej v potrave
D52.1	Anémia z nedostatku kyseliny listovej zapríč.liekmi
D52.8	Iná anémia z nedostatku kyseliny listovej
D52.9	Anémia z nedostatku kyseliny listovej,bliž.neurč.
D53.0	Anémia z nedostatku bielkovín
D53.1	Iná megaloblastová anémia,nezatriedená inde
D53.2	Skorbutová anémia
D53.8	Iná bližšie určená nutričná anémia
D53.9	Bližšie neurčená nutričná anémia
D59.0	Autoimunitná hemolytická anémia zapríčinená liekmi
D59.1	Iná autoimunitná hemolytická anémia
D59.2	Neautoimunitná hemolytická anémia zapr.liek.
D59.4	Iná neautoimunitná hemolytická anémia
D59.5	Paroxyzmálna nočná hemoglobinúria
D59.6	Hemoglobinúria zapríč.hemolýzou z iných vonk.príčin
D59.8	Iná získaná hemolytická anémia
D59.9	Získaná hemolytická anémia,bližšie neurčená
D60.0	Chronická získaná čistá aplázia červených krviniek
D60.1	Prechodná získaná čistá aplázia červených krviniek
D60.8	Iná získaná čistá aplázia červených krviniek
D60.9	Získaná čistá aplázia červených krviniek,bližšie neurčená
D61.10	Aplastická anémia zapríčinená cytostatickou liečbou
D61.18	Iná aplastická anémia zapríčinená liekmi
D61.19	Aplastická anémia zapríčinená liekmi,bližšie neurčená
D61.2	Aplastická anémia z iných vonkajších príčin
D61.3	Idiopatická aplastická anémia
D61.8	Iná aplastická anémia,bližšie určená
D61.9	Aplastická anémia,bližšie neurčená
D62	Akútna posthemoragická anémia
D64.0	Dedičná sideroblastová [sideroachrestická] anémia
D64.1	Sekundárna sideroblastová anémia zapríč.ochorením
D64.2	Sekundárna sideroblastová anémia zapríč.liekmi toxic.lát.
D64.3	Iná sideroblastová [sideroachrestická] anémia
D64.4	Vrodená dyserytropoetická anémia
D64.8	Iná bližšie určená anémia
D64.9	Anémia,bližšie neurčená
D69.52	Trombocytopénia indukovaná heparínom,typ I
D69.53	Trombocytopénia zapríčinená heparínom,typ II
D69.57	Iná sekundár.trombocytop.,označ.ako refrakt.na transf.lieč.
D69.58	Iná sekundár.trombocytop.,neozn.ako refrak.na transf.lieč.
D69.59	Sekundárna trombocytopénia, bližšie neurčená
D69.60	Trombocytop.,bliž.neu.označ.ako nereag.na transf.lieč.
D69.61	Trombocytop.,bliž.neu.neozn.ako nereag.na transf.lieč.
D70.0	Vrodená agranulocytóza a neutropénia
D70.10	Agranulocytóza a neutrop.zapr.liek.s krit.f.do 4 dni
D70.11	Agranulocytóz a neutrop.zapr.liek.s krit.f.10 do 20 dní
D70.12	Agranulocytóz a neutrop.zapr.liek.s krit f.20 a viac dní
D70.13	Agranulocytóz a neutrop.zapr.liek.s krit.f.4 do7 dní
D70.14	Agranulocytóz a neutrop.zapr.liek.s krit.f.7 do10 dní
D70.18	Agranulocytóz a neutrop.zapr.liek.s i.priebehom
D70.19	Agranulocytóz a neutrop.zapr.liek.,b.n.
D70.3	Iná agranulocytóza
D70.5	Cyklická neutropénia
D70.6	Iná neutropénia
D70.7	Neutropénia,bližšie neurčená
D73.1	Hypersplenizmus
D75.9	Choroba krvi a krvotvorných ústrojov b.n.
D80.0	Dedičná hypogamaglobulinémia
D80.1	Nefamiliárna hypogamaglobulinémia
D80.2	Selektívny nedostatok imunoglobulínu A [IgA]
D80.3	Selektívny nedostatok podtried imunoglobulínu G(IgG)
D80.4	Selektívny nedostatok imunoglobulínu M[IgM]
D80.5	Imunodeficit so zvýšeným imunoglobulínu M[IgM]
D80.6	Deficit protil.s takmer norm.imunoglob./s hyperimunog.
D80.7	Prechodná hypogamaglobulinémia v detstve
D80.8	Iný imunodeficit s prevahou nedostatku protilátok
D80.9	Imunodef.bliž.neurč s prevahou nedostatku protilátok

D81.0	Ťažký komb.imunodef.(SCID)s retikulovou dysgenézou
D81.1	Ťažký komb.imunodef.(SCID)s malým počtom T-bun.a B-buniek
D81.2	Ťažký komb.imunodef.(SCID)s malým/norm.počtom B-buniek
D81.6	Deficit hlavného komplexu histokompatibility I.triedy
D81.7	Deficit hlavného komplexu histokompatibility II.triedy
D81.8	Iný kombinovaný imunodeficit
D81.9	Kombinovaný imunodeficit,bližšie neurčený
D82.2	Imunodeficit spojený s disproporčným malým vzrastom
D82.3	Imunodef.spoj.s vrod.defektnou odpov.na EBV
D82.4	Syndróm nadbytku imunoglobulínu E [IgE]
D82.8	Imunodef.spojený s i.ťažkými poruchami,b.u.
D82.9	Imunodef.spojený s ťažkou poruchou,b.n.
D83.0	Bežný premen.imunodef.s prev.abnor.v počte a funkcii B-buniek
D83.1	Bežný premen.imunodeficit s prevaž.poruch.imunoreg.T-buniek
D83.2	Bežný premen.imunodeficit s autoprotil.proti B-/T-bunkám
D83.8	Iný bežný premenlivý imunodeficit
D83.9	Bežný premenlivý imunodeficit,bližšie neurčený
D84.0	Porucha lymfocytového funkčného antigénu 1[LFA-1]
D84.1	Porucha komplementového systému
D84.8	Iný imunodeficit,bližšie určený
D84.9	Imunodeficit,bližšie neurčený
D89.9	Porucha s účasťou imunitných mechan.,b.n.
E40	Kvašiorkor
E41	Nutričný marazmus
E42	Marantický kvašiorkor
E43	Ťažká proteínovo-energetická podvýživa,b.n.
E44.0	Proteínovo-energetická podvýživa stredného stupňa
E44.1	Proteínovo-energetická podvýživa mierneho stupňa
E45	Zaostávanie vo výv.v dôsl.proteínovo-energet.podvýživy
E46	Proteínovo-energetická podvýživa,bližšie neurčená
E50.0	Nedostatok vitamínu A so xerózou spojovky
E50.1	Nedost.vit.A s Bitotovými škvrnami a xerózou spojovky
E50.2	Nedostatok vitamínu A s xerózou rohovky
E50.3	Nedostok vit.A s ulceráciou a xerózou rohovky
E50.4	Nedostatok vitamínu A s keratomaláciou
E50.5	Nedostatok vitamínu A s nočnou slepotou
E50.6	Nedost.vit.A s xeroftalmickými jazvami rohovky
E50.7	Iné očné prejavy nedostatku vitamínu A
E50.8	Iné prejavy nedostatku vitamínu A
E50.9	Nedostatok vitamínu A,bližšie neurčený
E51.1	Beri-beri
E51.2	Wernickeho encefalopatia
E51.8	Iný prejav nedostatku tiamínu
E51.9	Nedostatok tiamínu,bližšie neurčený
E52	Nedostatok niacínu[Pellagra]
E53.0	Nedostatok riboflavínu
E53.1	Nedostatok pyridoxínu
E53.8	Nedost.iného bliž.urč.vit.skupiny B
E53.9	Nedostatok vitamínu skupiny B,bližšie neurčený
E54	Nedostatok vitamínu C
E55.0	Aktívna rachitída
E55.9	Nedostatok vitamínu D,bližšie neurčený
E56.0	Nedostatok vitamínu E
E56.1	Nedostatok vitamínu K
E56.8	Nedostatok iného vitamínu
E56.9	Nedostatok vitamínu,bližšie neurčený
E58	Nedostatok vápnika vo výžive
E59	Nedostatok selénu vo výžive
E60	Nedostatok zinku vo výžive
E61.0	Nedostatok medi
E61.1	Nedostatok železa
E61.2	Nedostatok horčíka
E61.3	Nedostatok mangánu
E61.4	Nedostatok chrómu
E61.5	Nedostatok molybdénu
E61.6	Nedostatok vanádu
E61.7	Nedostatok viacerých stopových prvkov
E61.8	Nedostatok iného bližšie určeného stopového prvku
E61.9	Nedostatok stopového prvku,bližšie neurčený
E63.0	Nedostatok esenciálnych mastných kyselín
E63.1	Nedost.vo výžive v dôsl.nerov. v zložení potravy
E63.8	Iný nedostatok vo výžive,bližšie určený
E63.9	Nedostatok vo výžive,bližšie neurčený
E86	Dehydratácia,hypovolémia
E88.1	Lipodystrofia,nezatriedená inde
E88.9	Metabolická porucha,bližšie neurčená
F03	Demencia,bližšie neurčená
F05.1	Delírium pri demencii
F06.8	Iná psych.porucha zapríč.pošk.a dysf.mozgu a somat.chor.,b.u.
F06.9	Psych.por.,zap.pošk.a dysf.mozgu a somat.chor.,b.n.
F07.9	Organic.por.osob.a správ.zap.chor.pošk.a dysf.mozgu,b.n.
F09	Organická/sympt.psychická por.,b.n.
F29	Neorganická psychóza,bližšie neurčená
F30.0	Hypománia
F30.1	Mánia bez psychotických príznakov
F30.2	Mánia s psychotickými príznakmi
F30.9	Manická epizóda, bližšie neurčená
G04.2	Baktériová meningoencefalitída a meningomyelitída,n.i.
G04.8	Iná encefalitída,myelitída a encefalomyelitída
G04.9	Encefalitída,myelit.a encefalomyelit.,b.n.
G37.9	Demyelinizačná choroba centrálnej nerv.sústavy,bliž.neur.
G44.8	Iný syndróm bolesti hlavy,bližšie určený
G60.9	Dedičná a idiopatická neuropatia,bližšie neurčená
G61.0	Guillainov-Barrého syndróm
G61.8	Iná zápalová polyneuropatia
G61.9	Zápalová polyneuropatia,bližšie neurčená
G62.80	Polyneuropatia kriticky chorých
G62.88	Iná polyneuropatia,bližšie určená
G62.9	Polyneuropatia,bližšie neurčená
G93.3	Chronický únavový syndróm
G93.4	Encefalopatia,bližšie neurčená
G93.9	Choroba mozgu,bližšie neurčená
G95.2	Kompresia miechy,bližšie neurčená
G95.9	Choroba miechy,bližšie neurčená
G96.9	Choroba CNS,bliž.neurč.
G98	Iná choroba nervovej sústavy,nezatriedená inde
H30.0	Ložisková chorioretinitída
H30.1	Diseminovaná chorioretinitída
H30.9	Chorioretinitída,bližšie neurčená
H35.00	Neovaskularizácie sietnice pri iných ochoreniach
H35.09	Retinopatia zadnej steny oka a cievne zmeny sietnice
H54.0	Slepota a veľmi ťažká slabozrakosť,binokulárna
H54.1	Tažká slabozrakosť,binokulárna
H54.2	Stredne ťažká slabozrakosť,binokulárna
H54.3	Ľahká slabozrakosť,binokulárna
H54.4	Slepota a veľmi ťažká slabozrakosť,monokulárna
H54.5	Tažká slabozrakosť,monokulárne
H54.6	Stredne ťažká slabozrakosť,monokulárna
H54.9	Slabozrakosť binokulárna,bližšie neurčená
I20.0	Nestabilná angina pectoris
I20.1	Angina pectoris s dokázaným kŕčom vencovitých tepien
I20.8	Iná forma angina pectoris
I20.9	Angina pectoris,bližšie neurčená
I21.0	Akútny transmurálny infarkt myokardu prednej steny
I21.1	Akútny transmurálny infarkt myokardu spodnej steny
I21.2	Akútný transmurálny IM na i.miestach
I21.3	Akútný transmurálny IM bez bliž.urč.miesta
I21.4	Akútny subendokardiálny infarkt myokardu
I21.9	Akútny infarkt myokardu,bližšie neurčený
I22.0	Ďalší infarkt myokardu prednej steny
I22.1	Ďalší infarkt myokardu spodnej steny
I22.8	Ďalší infarkt myokardu na inom mieste
I22.9	Ďalší infarkt myokardu bez bližšieho určenia miesta
I23.0	Hemoperikard ako akútna komplikácia po akútnom IM
I23.1	Defekt predsieň.septa ako akútna komplikácia po akútnom IM
I23.2	Defekt komorovej priehradky ako akútna komplikácia po akút. IM
I23.3	Ruptúra srdc.steny bez hemoperik.ako akútna kompl.po akút.IM
I23.4	Ruptúra chordae tendineae ako akútna kompl.po akút.IM
I23.5	Ruptúra papilárneho svalu ako akútna kompl.po akút.IM

I23.6	Trombóza predsiene,preds.uška a komory ako ak.kompl.po ak.IM
I23.8	Iná akútna komplikácia po akútnom infarkte myokardu
I24.0	Koronárna trombóza,ktorá neviedla k IM
I24.1	Poinfarktový syndróm
I24.8	Iná forma akútnej ischemickej choroby srdca
I24.9	Akútna ischemická choroba srdca,bližšie neurčená
I25.0	Aterosklerotická srdcovocievna choroba,takto označená
I25.10	Aterosklerotická chor.srdca,bez hemodynam.závažných stenóz
I25.11	Aterosklerotická chor.srdca,jednocievne postihnutie
I25.12	Aterosklerotická chor.srdca,dvojcievne postihnutie
I25.13	Aterosklerotická chor.srdca,trojcievne postihnutie
I25.14	Aterosklerotická chor.srdca,stenóza ľavého hlavného kmeňa
I25.15	Aterosklerotická choroba srdca so stenózou bajpasu
I25.16	Aterosklerotická choroba srdca so stenózou stentu
I25.19	Aterosklerotická choroba srdca,bližšie neurčená
I25.20	Starý infarkt myokardu,od 29 dní až po 4 mesiace
I25.21	Starý infarkt myokardu,od 4 mesiacov až po 1 rok
I25.22	Starý infarkt myokardu,od 1 roka vyššie
I25.29	Starý infarkt myokardu,bližšie neurčený
I25.3	Aneuryzma (steny) srdca
I25.4	Aneuryzma vencovitej tepny
I25.5	Ischemická kardiomyopatia
I25.6	Nebolestivá (tichá) ischémia myokardu
I25.8	Iná forma chronickej ischemickej choroby srdca
I25.9	Chronická ischemická choroba srdca,b.n.
J32.9	Chronická sinusitída,bližšie neurčená
J84.8	Iná choroba interstícia pľúc,bližšie určená
K11.9	Choroba slinnej žľazy, bližšie neurčená
K12.0	Recidivujúce ústne afty
K13.0	Choroby pery
K13.2	Leukoplakia a iná chor.ústneho epitelu vrátane jazyka
K13.3	Vlasatá leukoplakia
K22.1	Vred pažeráka
K29.4	Chronická atrofická gastritída
K29.5	Chronická gastritída,bližšie neurčená
K29.7	Gastritída,bližšie neurčená
K29.9	Gastroduodenitída,bližšie neurčená
K52.0	Gastroenteritída a kolitída zapríč.radiáciou(postradiač.)
K52.1	Toxická gastroenteritída a kolitída
K52.2	Alergická a potravinová gastroenteritída a kolitída
K52.30	Neurčitá pankolitída
K52.31	Neurčitá kolitída colon descendens
K52.32	Neurčitá kolitída colon rectosigmoideum
K52.38	Iná neurčitá kolitída
K52.8	Iná neinfekčná gastroenteritída a kolitída,b.u.
K52.9	Neinfekčná gastroenteritída a kolitída,b.n.
K85.00	Idiopatická akútna pankreatitída,bez org.kompl.
K85.01	Idiopatická akútna pankreatitída,s org.kompl.
K85.10	Akútna biliárna pankreatitída,bez org.kompl.
K85.11	Akútna biliárna pankreatitída,s org.kompl.
K85.20	Akút.pankreatitída zapr.alkoholom,bez org.kompl.
K85.21	Akút.pankreatitída zapr.alkoholom,s org.kompl.
K85.30	Akútna pankreatitída zapríč.liekom,bez org.kompl.
K85.31	Akútna pankreatitída zapríč.liekom,s org.kompl.
K85.80	Iná akútna pankreatitída,bez orgánovej komplikácie
K85.81	Iná akútna pankreatitída,s orgánovou komplikáciou
K85.90	Akútna pankreatitída,bliž.neurč.bez org.kompl.
K85.91	Akútna pankreatitída,bliž.neurč.s org.kompl.
K90.9	Črevná malabsorpcia,bližšie neurčená
L03.10	Flegmóna hornej končatiny
L03.11	Flegmóna dolnej končatiny
L03.2	Flegmóna tváre
L03.3	Flegmóna trupu
L03.8	Flegmóna na inom mieste
L03.9	Flegmóna,bližšie neurčená
L04.0	Akútny zápal lymfatických uzlín tváre,hlavy a krku
L04.1	Akútny zápal lymfatických uzlín hrudníka
L04.2	Akútny zápal lymfatických uzlín hornej končatiny
L04.3	Akútny zápal lymfatických uzlín dolnej končatiny
L04.8	Akútny zápal lymfatických uzlín na inom mieste
L04.9	Akútny zápal lymfatických uzlín,bližšie neurčený
L27.0	Generalizovaná kožná vyrážka,zapr.lieč.a liekmi
L27.1	Lokálna kožná vyrážka zapríč.liečiv.a liekmi
L97	Vred predkolenia,nezatriedený inde
L98.3	Eozinofilná celulitída(Wellsov syndróm)
L98.9	Choroba kože a podkožného tkaniva,bližšie neurčená
M00.00	Artritída a polyartrit.zapríč.stafylo. na viac.m.
M00.01	Artritída a polyartrit.zapríč.stafylok v obl.pleca
M00.02	Artritída a polyartrit.zapríč.stafylok.v obl.nadlaktia
M00.03	Artritída a polyartrit.zapríč.stafylok.v obl.predlak.
M00.04	Artritída a polyartrit.zapríč.stafylok.v obl.ruky
M00.05	Artritída a polyartrit.zapríč.stafylok.panv.obl.a stehna
M00.06	Artritída a polyartrit.zapríč.stafylok.v obl.predkol.
M00.07	Artritída a polyartrit.zapríč.stafylok.v obl.čl.a nohy
M00.08	Artritída a polyartrit.zapríč.stafylok.na i.mieste
M00.09	Artritída a polyartrit.zapríč.stafylok.na n.mieste
M00.10	Artritída a polyartrit.zapríč.pneumok.,na viac.m.
M00.11	Artritída a polyartrit.zapríč.pneumok.v obl.pleca
M00.12	Artritída a polyartrit.zapríč.pneumok.v obl.nadlaktia
M00.13	Artritída a polyartrit.zapríč.pneumok.v obl.predlak.
M00.14	Artritída a polyartrit.zapríč.pneumok.v obl ruky
M00.15	Artritída a polyartrit.zapríč.pneumok.panv.obl.a stehna
M00.16	Artritída a polyartrit.zapríč.pneumok.v obl.predkol.
M00.17	Artritída a polyartrit.zapríč.pneumok.v obl.čl.a nohy
M00.18	Artritída a polyartrit.zapríč.pneumok.na i.mieste
M00.19	Artritída a polyartrit.zapríč.pneumok.na n.mieste
M00.20	Artritída a polyartrit.zapríč.i.streptok.na viac.m.
M00.21	Artritída a polyartrit.zapríč.i.streptok.v obl.pleca
M00.22	Artritída a polyartrit.zapríč.i.streptok.v obl.nadlaktia
M00.23	Artritída a polyartrit.zapríč.i.streptok.v obl.predlak.
M00.24	Artritída a polyartrit.zapríč.i.streptok.v obl.ruky
M00.25	Artritída a polyartrit.zapríč.i.streptok.panv.obl.a stehna
M00.26	Artritída a polyartrit.zapríč.i.streptok.v obl.predkol.
M00.27	Artritída a polyartrit.zapríč.i.streptok.v obl.čl.a nohy
M00.28	Artritída a polyartrit.zapríč.i.streptok.na i.mieste
M00.29	Artritída a polyartrit.zapríč.i.streptok.na n.mieste
M00.90	Pyogénna artritída,bliž.neurč.na viac.miestach
M00.91	Pyogénna artritída,bliž.neurč.v obl.pleca
M00.92	Pyogénna artritída,bliž.neurč.v obl.nadlaktia
M00.93	Pyogénna artritída,bliž.neurč.v obl.predlak.
M00.94	Pyogénna artritída,bliž.neurč.v obl.ruky
M00.95	Pyogénna artritída,bliž.neurč.v panv.obl.a stehna
M00.96	Pyogénna artritída,bliž.neurč.v obl.predkol.
M00.97	Pyogénna artritída,bliž.neurč.v obl.čl.a nohy
M00.98	Pyogénna artritída,bliž.neurč.na i.mieste
M00.99	Pyogénna artritída,bliž.neurč.,miesto bliž.neurč.
M13.90	Artritída,bližšie neurčená,na viac.miestach
M13.91	Artritída,bilž.neurč.v obl.pleca
M13.92	Artritída,bilž.neurč.v obl.nadlaktia
M13.93	Artritída,bilž.neurč.v obl.predlak.
M13.94	Artritída,bilž.neurč.v obl.ruky
M13.95	Artritída,bilž.neurč.panv.obl.a stehna
M13.96	Artritída,bilž.neurč.v obl.predkol.
M13.97	Artritída,bilž.neurč.v obl.čl.a nohy
M13.98	Artritída,bilž.neurč.na i.mieste
M13.99	Artritída,bilž.neurč.,miesto bliž.neurč.
M54.10	Radikulopatia na viacerých miestach chrbtice
M54.11	Radikulopatia v okcipito-atlanto-axiálnej oblasti
M54.19	Radikulopatia: oblasť bližšie neurčená
M79.20	Neuralgia a neuritída,bliž.neurč.na viac.m.
M79.21	Neuralgia a neuritída,bliž.neurč.v obl.pleca
M79.22	Neuralgia a neuritída,bliž.neurč.v obl.nadlaktia
M79.23	Neuralgia a neuritída,bliž.neurč.v obl.predlak.
M79.24	Neuralgia a neuritída,bliž.neurč.v obl.ruky,b.n.
M79.25	Neuralgia a neuritída,bliž.neurč. panv.obl.a stehna
M79.26	Neuralgia a neuritída,bliž.neurč.v obl.predkol.,
M79.27	Neuralgia a neuritída,bliž.neurč.v obl.čl.a nohy.
M79.28	Neuralgia a neuritída,bliž.neurč.na i.mieste
M79.29	Neuralgia a neuritída,bliž.neurč.,miesto bliž.neurč.

M80.40	Osteoporóza zapríč.liekmi s pat.zlomeninou na viac.m.
M80.41	Osteoporóza zapríč.liekmi s pat.zlomeninou v obl.pleca
M80.42	Osteoporóza zapríč.liekmi s pat.zlomeninou nadlaktia
M80.43	Osteoporóza zapríč.liekmi s pat.zlomeninou predlak.
M80.44	Osteoporóza zapríč.liekmi s pat.zlomeninou ruky
M80.45	Osteoporóza zapríč.liekmi s pat.zlomeninou panv.obl.a stehna
M80.46	Osteoporóza zapríč.liekmi s pat.zlomeninou predkol.
M80.47	Osteoporóza zapríč.liekmi s pat.zlomeninou čl.a nohy
M80.48	Osteoporóza zapríč.liekmi s pat.zlomeninou na i.mieste
M80.49	Osteoporóza zapríč.liekmi s pat.zlomeninou,miesto bliž.neurč.
M83.50	Iná osteomalácia v dospelosti zapr.liekmi,na viac.m.
M83.51	Iná osteomalácia v dospelosti zapr.liekmi v obl.pleca
M83.52	Iná osteomalácia v dospelosti zapr.liekmi v obl.nadlaktia
M83.53	Iná osteomalácia v dospelosti zapr.liekmi v obl.predlak.
M83.54	Iná osteomalácia v dospelosti zapr.liekmi v obl.ruky
M83.55	Iná osteomalácia v dospelosti zapr.liek.v obl.pan.a stehna
M83.56	Iná osteomalácia v dospelosti zapr.liekmi v obl.predkol.
M83.57	Iná osteomalácia v dospelosti zapr.liekmi v obl.čl.a nohy
M83.58	Iná osteomalácia v dospelosti zapr.liekmi na i.mieste
M83.59	Iná osteomalácia v dospelosti zapr.liekmi,miestol bliž.neurč.
N00.0	Akútny nefritický syndróm:malé abnormality glomerulov
N00.1	Akútny nefritický synd.:fok.a segm.lézie glomerulov
N00.2	Akútny nefritický synd.:dif.membránová glomerulonefrit.
N00.3	Akútny nefritický synd.:dif.mezangioprolif.glomerulonefrit.
N00.4	Akútny nefritický synd.:dif.endokap.prolif.glomerulonefrit.
N00.5	Akútny nefritický synd.:dif.mezangiokap.glomerulonefrit.
N00.6	Akútny nefritický synd.:chor.denzných depozitov
N00.7	Akútny nefritický synd.:dif.glomerulonefrit.s výrastkami
N00.8	Akútny nefritický synd.: iné morfologické zmeny
N00.9	Akútný nefritický synd.:morfol.zmena,bliž.neurč.
N01.0	Rýchlo progred.nefritický synd.:malé abn.glomerulov
N01.1	Rýchlo progred.nefrit.synd.:fok.a segm.lézie glomer.
N01.2	Rýchlo progred.nefrit.ynd.:dif.membránová glom.nefrit.
N01.3	Rýchlo progred.nefrit.synd.:dif.mezangioprolif glom.nefrit.
N01.4	Rýchlo progred.nefrit.synd.:dif.endokap.prolif.glom.nefrit.
N01.5	Rýchlo progred.nefrit.synd.:dif.mezangiokap.glomerulonefrit.
N01.6	Rýchlo progred.nefritický synd.:chor.denzných depozitov
N01.7	Rýchlo progred.nefritický synd.:dif.glomerulonefrit.s výras.
N01.8	Rýchlo progred.nefritický synd.:i.morfol.zemny
N01.9	Rýchlo progred.nefritický synd.:morfol.zmena,b.n.
N03.0	Chron.nefritický syndróm:malé abn.glomerulov
N03.1	Chron.nefritický synd.:fok.a segm.lézie glomerulov
N03.2	Chron.nefritický synd.:dif.membránová glomerulonefrit.
N03.3	Chron.nefritický synd.:dif.mezangioprolif.glomerulonefrit.
N03.4	Chron.nefritický synd.:dif.endokap.prolif.glomerulonefrit.
N03.5	Chron.nefritický synd.:dif.mezangiokap.glomerulonefrit.
N03.6	Chron.nefritický synd.:chor.denzných depozitov
N03.7	Chron.nefritický synd.:dif.glomerulonefrit.s výrastkami
N03.8	Chron.nefritický synd.:i.morfol.zmeny
N03.9	Chron.nefritický synd.:morfol.zmena,bliž.neurč.
N04.0	Nefrotický syndróm:malé abnormality glomerulov
N04.1	Nefrotický synd.:fok.a segm.lézie glomerulov
N04.2	Nefrotický synd.:dif.membránová glomerulonefrit.
N04.3	Nefrotický synd.:dif.mezangioprolif.glomerulonefrit.
N04.4	Nefrotický synd.:dif.endokap.prolif.glomerulonefrit.
N04.5	Nefrotický synd.:dif.mezangiokap.glomerulonefrit.
N04.6	Nefrotický syndróm: choroba denzných depozitov
N04.7	Nefrotický synd.:dif.glomerulonefrit.s výrastkami
N04.8	Nefrotický syndróm: iné morfologické zmeny
N04.9	Nefrotický synd.:morfol.zmena,bliž.neurč.
N05.0	Nefritický synd.bliž.neurč.malé abn.glomerulov
N05.1	Nefritický synd.bliž.neurč.fok.a segm.lézie glomerulov
N05.2	Nefritický synd.bliž.neurč.dif.membránová glomerulonefrit.
N05.3	Nefritický synd.bliž.neurč.dif.mezangioprolif.glomerulonefrit.
N05.4	Nefritický synd.bliž.neurč.dif.endokap.prolif.glomerulonefrit.
N05.5	Nefritický synd.bliž.neurč.dif.mezangiokap.glomerulonefrit.
N05.6	Nefritický synd.bliž.neurč.chor.denzných depozitov
N05.7	Nefritický synd.bliž.neurč.dif.glomerulonefrit.s výrastkami
N05.8	Nefritický synd.bliž.neurč.i.morfol.zmeny.
N05.9	Nefritický synd.bliž.neurč.morfol.zmena,bliž.neurč.
N14.0	Nefropatia zapríčinená analgetikami
N14.1	Nefropatia zapríč.liečivom,liekom/biologickou látkou
N14.2	Nefropatia zapríč.bliž.neurč.liečivom,liekom/biolog.látkou
N14.3	Nefropatia zapríčinená ťažkými kovmi
N14.4	Toxická nefropatia,nezatriedená inde
N15.0	Balkánska nefropatia
N15.8	Iná tubulointersticiálna chor.obličiek,b.u.
N15.9	ubulointersticiálna chor.obličiek,b.n.
N28.9	Choroba obličiek a močovodov,bližšie neurčená
R06.0	Dýchavičnosť (dyspnoe)
R06.4	Hyperventilácia
R06.88	Iná a bližšie neurčená porucha dýchania
R16.0	Hepatomegália,nezatriedená inde
R16.1	Splenomegália,nezatriedená inde
R21	Raš a iné nešpecifické kožné vyrážky
R50.2	Horúčka zapríčinená liekmi
R50.80	Horúčka neznámeho pôvodu
R50.88	Iná horúčka,bližšie určená
R50.9	Horúčka,bližšie neurčená
R51	Bolesť hlavy
R53	Malátnosť a únava
R59.0	Lokalizované zväčšenie lymfatických uzlín
R59.1	Generalizované zväčšenie lymfatických uzlín
R59.9	Zväčšenie lymfatických uzlín,bližšie neurčené
R61.0	Lokalizovaná hyperhidróza
R61.1	Generalizovaná hyperhidróza
R61.9	Hyperhidróza,bližšie neurčená
R62.0	Oneskorené dosiahnutie očakáv. stupňa.fyziol.vývinu
R62.8	Iné zaostávanie v očakávanom fyziologickom vývine
R62.9	Zaostávanie v očakávanom normálnom fyziol.vývine,b.n.
R63.4	Abnormálne chudnutie
R64	Kachexia (vycivenosť)
Z29.1	Profylaktická imunoterapia
Z29.20	Lokálna profylaktická chemoterapia
Z29.21	Celková profylaktická chemoterapia
Z29.28	Iná profylaktická chemoterapia
Z29.8	Iný profylaktický postup, bližšie určený

Diagnóza S65-2

B22.0	Choroba HIV s následnou encefalopatiou
B22.1	Choroba HIV s násled.lymfoidnou intersticiál.pneumonitídou
B22.2	Choroba HIV s následným syndrómom celkového upadania
B22.7	Choroba HIVs následnými rozličnými chorobami zatried.inde
B23.0	Syndróm akútnej infekcie HIV
B23.1	Choroba HIV s následnou generalizovanou lymfadenopatiou
B23.2	Choroba HIV následnými hematolog.a imunolog.abnormalit.n.i.
B23.8	Choroba HIV s inými následnými,bliž.urč.stavmi
B24	Choroba HIV,bližšie neurčená

Hlavná diagnóza S65-3

I21.0	Akútny transmurálny infarkt myokardu prednej steny
I21.1	Akútny transmurálny infarkt myokardu spodnej steny
I21.2	Akútný transmurálny IM na i.miestach
I21.3	Akútný transmurálny IM bez bliž.urč.miesta
I21.4	Akútny subendokardiálny infarkt myokardu
I21.9	Akútny infarkt myokardu,bližšie neurčený
I22.0	Ďalší infarkt myokardu prednej steny
I22.1	Ďalší infarkt myokardu spodnej steny
I22.8	Ďalší infarkt myokardu na inom mieste
I22.9	Ďalší infarkt myokardu bez bližšieho určenia miesta

I23.0	Hemoperikard ako akútna komplikácia po akútnom IM
I23.1	Defekt predsieň.septa ako akútna komplikácia po akútnom IM
I23.2	Defekt komorovej priehradky ako akútna komplikácia po akút. IM
I23.3	Ruptúra srdc.steny bez hemoperik.ako akútna kompl.po akút.IM
I23.4	Ruptúra chordae tendineae ako akútna kompl.po akút.IM
I23.5	Ruptúra papilárneho svalu ako akútna kompl.po akút.IM
I23.6	Trombóza predsiene,preds.uška a komory ako ak.kompl.po ak.IM
I23.8	Iná akútna komplikácia po akútnom infarkte myokardu
I25.0	Aterosklerotická srdcovocievna choroba,takto označená
I25.10	Aterosklerotická chor.srdca,bez hemodynam.závažných stenóz
I25.11	Aterosklerotická chor.srdca,jednocievne postihnutie
I25.12	Aterosklerotická chor.srdca,dvojcievne postihnutie
I25.13	Aterosklerotická chor.srdca,trojcievne postihnutie
I25.14	Aterosklerotická chor.srdca,stenóza ľavého hlavného kmeňa
I25.15	Aterosklerotická choroba srdca so stenózou bajpasu
I25.16	Aterosklerotická choroba srdca so stenózou stentu
I25.19	Aterosklerotická choroba srdca,bližšie neurčená
I25.20	Starý infarkt myokardu,od 29 dní až po 4 mesiace
I25.21	Starý infarkt myokardu,od 4 mesiacov až po 1 rok
I25.22	Starý infarkt myokardu,od 1 roka vyššie
I25.29	Starý infarkt myokardu,bližšie neurčený
I25.3	Aneuryzma (steny) srdca
I25.4	Aneuryzma vencovitej tepny
I25.5	Ischemická kardiomyopatia
I25.6	Nebolestivá (tichá) ischémia myokardu
I25.8	Iná forma chronickej ischemickej choroby srdca
I25.9	Chronická ischemická choroba srdca,b.n.

MDC 18B

Infekľ né a parazitové choroby

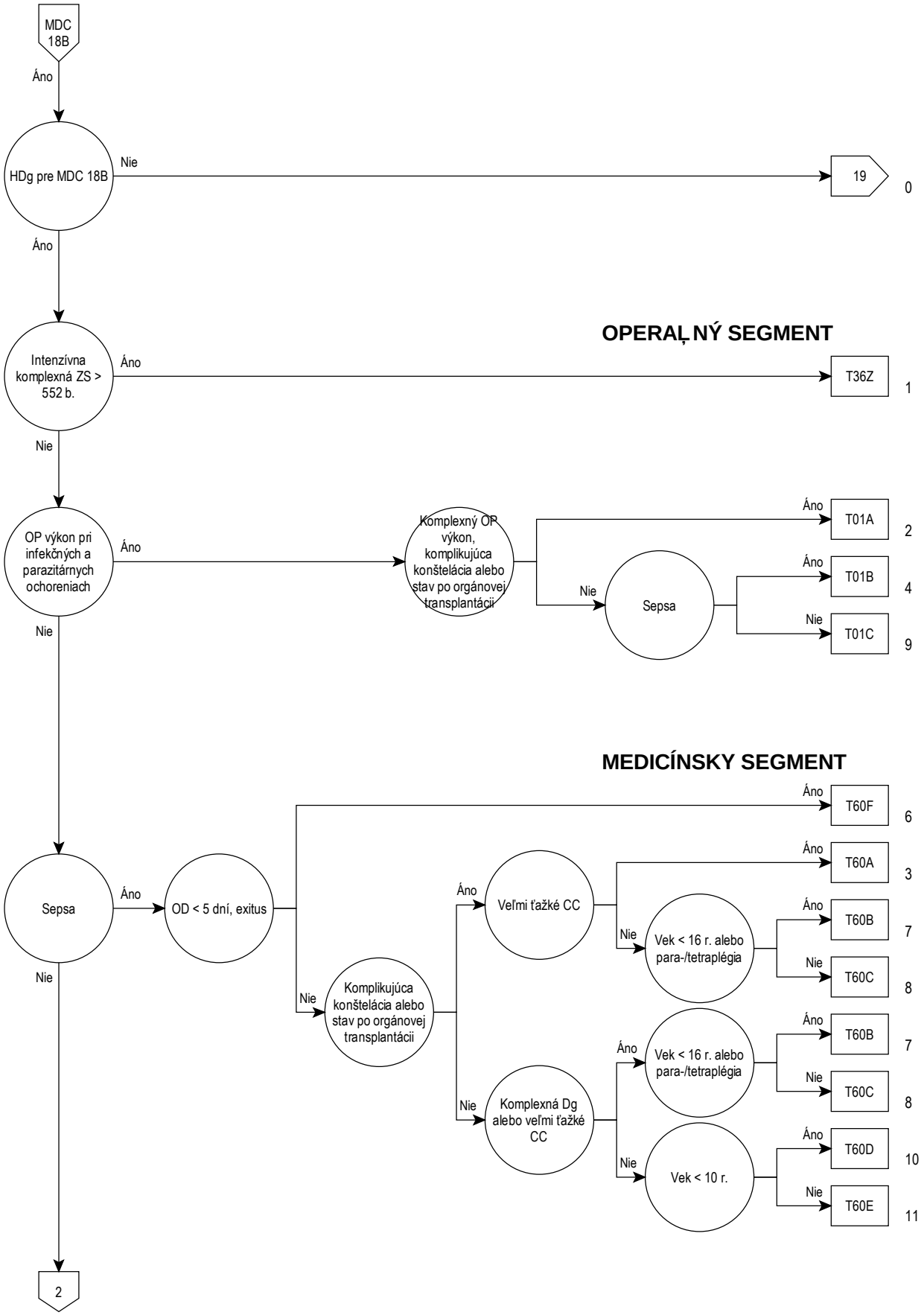
MDC 18B
Áno
HDg pre MDC 18B
Nie
19
0
Áno
OPERAČNÝ SEGMENT
Intenzívna komplexná ZS > 552 h.
Áno
T36Z
1
Nie
OP výkon pri infekčných a parazitárnych ochoreniach
Áno
Komplexný OP výkon, komplikujúca konštelácia alebo stav po orgánovej transplantácii
Áno
T01A
2
Nie
Sepsa
Áno
T01B
4
Nie
T01C
9
Nie
MEDICÍNSKY SEGMENT
Sepsa
Áno
OD < 5 dní, exitus
Áno
T60F
6
Nie
Komplikujúca konštelácia alebo stav po orgánovej transplantácii
Áno
Veľmi ťažké CC
Áno
T60A
3
Nie
Vek < 16 r. alebo para-/tetraplégia
Áno
T60B
7
Nie
T60C
8
Nie
Komplexná Dg alebo veľmi ťažké CC
Áno
Vek < 16 r. alebo para-/tetraplégia
Áno
T60B
7
Nie
T60C
8
Nie
Vek < 10 r.
Áno
T60D
10
Nie
T60E
11
Nie
2

18B

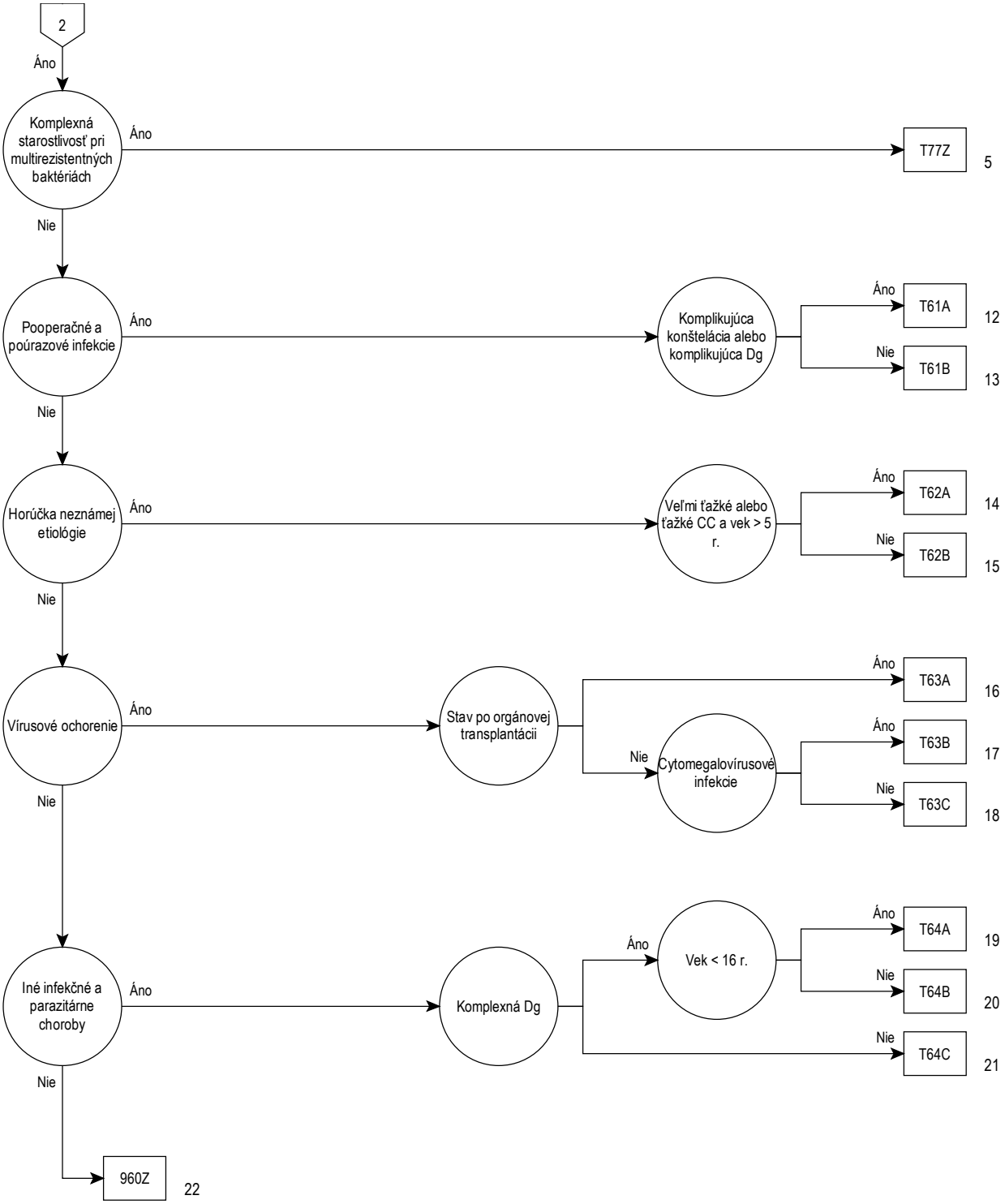
2
Áno
Komplexná starostlivosť pri multirezistentných baktériách
Áno
T77Z
5
Nie
Pooperačné a poúrazové infekcie
Áno
Komplikujúca konštelácia alebo komplikujúca Dg
Áno
T61A
12
Nie
T61B
13
Nie
Horúčka neznámej etiológie
Áno
Veľmi ťažké alebo ťažké CC a vek > 5 r.
Áno
T62A
14
Nie
T62B
15
Nie
Vírusové ochorenie
Áno
Stav po orgánovej transplantácii
Áno
T63A
16
Nie
Cytomegalovírusové infekcie
Áno
T63B
17
Nie
T63C
18
Nie
Iné infekčné a parazitárne choroby
Áno
Komplexná Dg
Áno
Vek < 16 r.
Áno
T64A
19
Nie
T64B
20
Nie
T64C
21
Nie
960Z
22

18B

Rozhodovacia logika MDC 18B

HDg v tabuľke MDC18B-0 alebo HDg v tabuľke MDC18B-0 a Komplexná intenzívna ZS > 552 bodov

Hlavná diagnóza pre MDC 18B (MDC18B-0)

A01.0	Brušný týfus
A01.1	Paratýfus A
A01.2	Paratýfus B
A01.3	Paratýfus C
A01.4	Paratýfus,bližšie neurčený
A02.1	Salmonelová sepsa
A02.2	Lokalizovaná salmonelová infekcia
A02.8	Iná salmonelová infekcia,bližšie určená
A02.9	Salmonelová infekcia,bližšie neurčená
A05.1	Botulizmus
A06.3	Črevný amebóm
A06.8	Amébová infekcia na iných miestach
A06.9	Bližšie neurčená amebóza
A20.0	Bubonický mor
A20.1	Kožná forma moru
A20.7	Septikemická forma moru
A20.8	Iná forma moru
A20.9	Bližšie neurčený mor
A21.0	Ulceroglandulárna tularémia
A21.1	Okuloglandulárna tularémia
A21.7	Generalizovaná tularémia
A21.81	Glandulárna tularémia
A21.82	Orofaryngeálna tularémia
A21.89	Iná forma tularémie
A21.9	Tularémia,bližšie neurčená
A22.7	Antraxová sepsa
A22.8	Iná forma antraxu
A22.9	Antrax,bližšie neurčený
A23.0	Brucelóza zapríčinená Brucella melitensis
A23.1	Brucelóza zapríčinená Brucella abortus
A23.2	Brucelóza zapríčinená Brucella suis
A23.3	Brucelóza zapríčinená Brucella canis
A23.8	Iná brucelóza
A23.9	Brucelóza,bližšie neurčená
A24.0	Sopľavka
A24.1	Akútna alebo fulminantná melioidóza
A24.2	Subakútna a chronická melioidóza
A24.3	Iná melioidóza
A24.4	Melioidóza,bližšie neurčená
A25.0	Spirilóza
A25.1	Streptobacilóza
A25.9	Horúčka po uhryznutí potkanom,bližšie neurčená
A26.0	Kožný eryzipeloid
A26.7	Eryzipelotrixová sepsa
A26.8	Iná forma eryzipeloidu
A26.9	Bližšie neurčený eryzipeloid
A27.0	Leptospiróza zapríčinená Leptospira icterohaemorrhagiae
A27.9	Leptospiróza,bližšie neurčená
A28.0	Pasteurelóza
A28.2	Extraintestinálna yersinióza
A28.8	Iná baktériová zoonóza,bliž.určená,nezatriedená inde
A28.9	Baktériová zoonóza,bližšie neurčená
A30.0	Neurčená[indeterminate]lepra
A30.1	Tuberkuloidná lepra
A30.2	Hraničná[borderline]tuberkuloidná lepra
A30.3	Hraničná[borderline]lepra
A30.4	Hraničná[borderline]lepromatózna lepra
A30.5	Lepromatózna lepra
A30.8	Iná forma lepry
A30.9	Lepra,bližšie neurčená
A31.80	Diseminovaná atypická mykobakterióza
A31.88	Iná infekcia zapríčinená mykobaktériou
A31.9	Mykobaktériová infekcia,bližšie neurčená
A32.0	Kožná listerióza
A32.7	Listériová sepsa
A32.8	Iná forma listeriózy
A32.9	Listerióza,bližšie neurčená
A35	Iný tetanus
A36.8	Iná difténia
A36.9	Difténia,bližšie neurčená
A38	Scarlatina[Šarlach]
A39.1	Waterhouseov-Friderichsenov syndróm (E35.1*)
A39.2	Akútna meningokoková sepsa
A39.3	Chronická meningokoková sepsa
A39.4	Meningokoková sepsa,bližšie neurčená
A39.8	Iná meningokoková infekcia
A39.9	Meningokoková infekcia,bližšie neurčená
A40.0	Sepsa zapríčinená streptokokom zo skupiny A
A40.1	Sepsa zapríčinená streptokokom zo skupiny B
A40.2	Sepsa zapríčinená streptokokom zo skupiny D
A40.3	Sepsa zapríčinená Streptococcus pneumoniae
A40.81	Sepsa zapríčinená streptokokom zo skupiny C
A40.89	Iná streptokoková sepsa
A40.9	Sepsa zapríčinená streptokokmi,bližšie neurčená
A41.0	Sepsa zapríčinená Staphylococcus aureus
A41.1	Sepsa zapríčinená iným bližšie určeným stafylokokom
A41.2	Sepsa zapríčinená bližšie neurčeným stafylokokom
A41.3	Sepsa zapríčinená Haemophilus influenzae
A41.4	Sepsa zapríčinená anaeróbnou baktériou
A41.51	Sepsa zapríčinená Escherichia coli[E. coli]
A41.52	Sepsa zapríčinená pseudomonas
A41.53	Sepsa zapríč.multirezistentnou gramnegat.baktériou
A41.58	Sepsa zapríčinená inou gramnegatívnou baktériou
A41.81	Sepsa zapríč.multirezistentnou grampozit.baktériou
A41.89	Iná sepsa, bližšie určená
A41.9	Sepsa,bližšie neurčená
A42.7	Aktinomykotická sepsa
A42.8	Iná forma aktinomykózy
A42.9	Aktinomykóza,bližšie neurčená
A43.8	Iná forma nokardiózy
A43.9	Nokardióza,bližšie neurčená
A44.0	Systémová bartonelóza
A44.1	Kožná a mukokutánna bartonelóza
A44.8	Iná forma bartonelózy
A44.9	Bartonelóza,bližšie neurčená
A48.0	Plynová gangréna
A48.3	Syndróm toxického šoku
A48.4	Brazílska purpurová horúčka
A48.8	Iná baktériová choroba,bližšie určená
A49.0	Stafylokoková infekcia bez bližšieho určenia miesta
A49.1	Streptokoková infekcia bez bližšieho určenia miesta
A49.2	Infekcia haemophilus influenzae na b.n.m.
A49.3	Mykoplazmová infekcia bez bližšieho určenia miesta
A49.8	Iná baktériová infekcia bez bliž.urč.miesta
A49.9	Bilžšie neurčená baktériová infekcia bez bliž.urč.miesta
A50.0	Včasný vrodený syfilis,symptomatický
A50.1	Včasný vrodený syfilis,latentný
A50.2	Včasný vrodený syfilis,bližšie neurčený
A50.5	Iný neskorý vrodený syfilis,symptomatický
A50.6	Neskorý vrodený syfilis,latentný
A50.7	Neskorý vrodený syfilis,bližšie neurčený
A50.9	Vrodený syfilis,bližšie neurčený
A51.2	Primárny syfilis na inom mieste
A51.4	Iná forma sekundárneho syfilisu
A51.5	Včasný syfilis,latentný
A51.9	Včasný syfilis,bližšie neurčený
A52.7	Neskorý syfilis,symptomatický,iná forma
A52.8	Neskorý syfilis,latentný

A52.9	Neskorý syfilis,bližšie neurčený
A53.0	Latentný syfilis,bliž.neurč.ako včasný/neskorý
A53.9	Syfilis,bližšie neurčený
A54.8	Iná gonokoková infekcia
A54.9	Gonokoková infekcia,bližšie neurčená
A59.8	Trichomonóza na iných miestach
A59.9	Trichomonóza,bližšie neurčená
A65	Nevenerický syfilis
A66.7	Iné prejavy frambézie
A66.8	Latentná frambézia
A66.9	Bližšie neurčená frambézia
A67.2	Pinta,neskoré lézie
A67.9	Pinta,bližšie neurčená
A68.0	Návratná horúčka prenášaná všami
A68.1	Návratná horúčka prenášaná kliešťami
A68.9	Návratná horúčka,bližšie neurčená
A69.21	Lymská choroba - včasná disemin.infekcia,kožná forma
A69.22	Lymská choroba - včasná neuroborelióza
A69.23	Lymská karditída
A69.24	Lymská artritída
A69.25	Lymská choroba - očná forma
A69.26	Lymská choroba - chronická neuroborelióza
A69.27	Lymská choroba - Acrodermatitis chronica atroficans
A69.29	Iná Lymská choroba
A69.8	Iná infekcia zapríčinená spirochétami,bliž.urč.
A69.9	Infekcia zapríčinená spirochétami,bliž.neurč.
A74.81	Chlamýdiová dilatačná kardiomyopatia
A74.82	Chlamýdiová myokarditída
A74.83	Chlamýdiová endokarditída
A74.84	Chlamýdiová artritída
A74.89	Iná chlamýdiová choroba
A74.9	Chlamýdiová infekcia,bližšie neurčená
A75.0	Škvrnitý týfus prenášaný všami zapríč.Rickettsia prowazeki
A75.1	Návratný škvrnitý týfus[Brillova choroba]
A75.2	Škvrnitý týfus,zapríčinený Rickettsia typhi
A75.3	Škvrnitý týfus,zapríčinený Rickettsia tsutsugamushi
A75.9	Škvrnitý týfus, bližšie neurčený
A77.0	Škvrnitá horúčka zapríčinená Rickettsia rickettsii
A77.1	Škvrnitá horúčka zapríčinená Rickettsia conorii
A77.2	Škvrnitá horúčka zapríčinená Rickettsia sibirica
A77.3	Škvrnitá horúčka zapríčinená Rickettsia australis
A77.8	Iná škvrnitá horúčka
A77.9	Škvrnitá horúčka,bližšie neurčená
A78	Q-horúčka
A79.0	Volynská(zákopová)horúčka
A79.1	Riketsiové kiahne zapríčinené Rickettsia akari
A79.8	Iná riketsióza,bližšie určená
A79.9	Riketsióza,bližšie neurčená
A80.4	Akútna neparalytická poliomyelitída
A90	Horúčka dengue[klasická dengue]
A91	Hemoragická horúčka dengue
A92.0	Vírusová choroba Chikungunya
A92.1	Horúčka O'nyong-nyong
A92.3	Horúčka Západného Nílu
A92.4	Horúčka Riftského údolia
A92.8	Iná vírusová horúčka prenášaná komármi,bliž.urč.
A92.9	Vírusová horúčka prenášaná komármi,bliž.neurč.
A93.0	Choroba zapríčinená vírusom Oropouche
A93.1	Horúčka papatači(prenášaná komármi phlebotomus papatasi)
A93.2	Koloradská kliešťová horúčka
A93.8	Iná vírusová horúčka prenášaná článkonožcami,bliž.urč.
A94	Vírusová horúčka prenášaná článkonožcami,bliž.neur.
A95.0	Žltá zimnica,lesný typ
A95.1	Žltá zimnica,mestský typ
A95.9	Žltá zimnica,bližšie neurčená
A96.0	Hemoragická horúčka zapríčinená vírusom Junin
A96.1	Hemoragická horúčka zapríčinená vírusom Machupo
A96.2	Horúčka Lassa
A96.8	Iná arenavírusová hemoragická horúčka
A96.9	Arenavírusová hemoragická horúčka,bližšie neurčená
A98.0	Krymsko-konžská hemoragická horúčka
A98.1	Omská hemoragická horúčka
A98.2	Horúčka Kyasanurského lesa
A98.3	Choroba zapríčinená vírusom Marburg
A98.4	Choroba zapríčinená vírusom Ebola
A98.8	Iná vírusová hemoragická horúčka,bližšie určená
A99	Vírusová hemoragická horúčka,bližšie neurčená
B00.1	Herpetická vezikulárna dermatitída
B00.7	Diseminovaná herpetická choroba
B00.8	Iná forma herpetickej infekcie
B01.8	Varicela s inými komplikáciami
B01.9	Varicela bez komplikácií
B02.7	Diseminovaný zoster
B02.8	Zoster s inými komplikáciami
B03	Kiahne[Variola]
B04	Opičie kiahne
B05.4	Osýpky s črevnými komplikáciami
B05.8	Osýpky s inými komplikáciami
B05.9	Osýpky bez komplikácií
B06.8	Ružienka s inými komplikáciami
B06.9	Ružienka bez komplikácií
B08.0	Iné ortopoxvírusové infekcie
B08.2	Exanthema subitum[Šiesta choroba]
B08.3	Erythema infectiosum[Piata choroba]
B08.4	Enterovírusová vezikulárna stomatitída s exantémom
B08.8	Iná vírusová infekcia charakter.postih.kože a slizníc,b.u.
B09	Vírusová infekcia charakterizov.postih.kože a slizníc,b.n.
B25.1	Cytomegalovírusová hepatitída(K77.0*)
B25.2	Cytomegalovírusová pankreatitída(K87.1*)
B25.80	Cytomegalovírusová infekcia tráviacej trubice
B25.88	Iná cytomegalovírusová choroba
B25.9	Cytomegalovírusová choroba,bližšie neurčená
B26.8	Parotitída s inými komplikáciami
B26.9	Parotitída bez komplikácií
B27.0	Mononukleóza zapríčinená gamma - Herpes vírusom
B27.1	Cytomegalovírusová mononukleóza
B27.8	Iná infekčná mononukleóza
B27.9	Infekčná mononukleóza,bližšie neurčená
B33.1	Choroba Ross River
B33.3	Retrovírusová infekcia,nezatriedená inde
B33.4	Hantavírusový pulmonálny(kardiopulmonálny)synd.
B33.8	Iná vírusová choroba,bližšie určená
B34.0	Adenovírusová infekcia bez bližšieho určenia miesta
B34.1	Enterovírusová infekcia bez bliž.urč.miesta
B34.2	Koronavírusová infekcia bez bliž.urč.miesta
B34.3	Parvovírusová infekcia bez bliž.urč.miesta
B34.4	Papovavírusová infekcia bez bliž.urč.miesta
B34.8	Iná vírusová infekcia bez bliž.urč.miesta
B34.9	Bližšie neurčená vírusová infekekcia,bez bliž.urč.miesta
B37.7	Kandidová sepsa
B37.88	Kandidóza na iných miestach
B37.9	Kandidóza,bližšie neurčená
B38.7	Diseminovaná kokcidioidomykóza
B38.8	Iná forma kokcidioidomykózy
B38.9	Kokcidioidomykóza,bližšie neurčená
B39.3	Diseminovaná histoplazmóza zapríč.Histoplasma capsulatum
B39.4	Histoplazmóza zapríč.Histoplasma capsulatum,bliž.neurč.
B39.5	Histoplazmóza zapríčinená Histoplasma duboisii
B39.9	Histoplazmóza,bližšie neurčená
B40.3	Blastomykóza kože
B40.7	Diseminovaná blastomykóza
B40.8	Iná forma blastomykózy
B40.9	Blastomykóza,bližšie neurčená
B41.0	Parakokcidioidomykóza pľúc
B41.7	Diseminovaná parakokcidioidomykóza
B41.8	Iná forma parakokcidioidomykózy
B41.9	Parakokcidioidomykóza,bližšie neurčená
B42.1	Lymfokutánna sporotrichóza
B42.7	Diseminovaná sporotrichóza
B42.8	Iná forma sporotrichózy

B42.9	Sporotrichóza,bližšie neurčená
B43.0	Chromomykóza kože
B43.1	Chromomykotický absces mozgu
B43.2	Chromomykotický absces a cysta podkožia
B43.8	Iná forma chromomykózy
B43.9	Chromomykóza,bližšie neurčená
B44.2	Aspergilóza tonzíl
B44.7	Diseminovaná aspergilóza
B44.8	Iná forma aspergilózy
B44.9	Aspergilóza,bližšie neurčená
B45.2	Kryptokokóza kože
B45.3	Kryptokokóza kostí
B45.7	Diseminovaná kryptokokóza
B45.8	Iná forma kryptokokózy
B45.9	Kryptokokóza,bližšie neurčená
B46.2	Mukormykóza tráviacej trubice
B46.3	Mukormykóza kože
B46.4	Diseminovaná mukormykóza
B46.5	Mukormykóza,bližšie neurčená
B46.8	Iná zygomykóza
B46.9	Zygomykóza,bližšie neurčená
B47.0	Eumycetóm
B47.1	Aktinomycetóm
B47.9	Mycetóm,bližšie neurčený
B48.0	Lobomykóza
B48.1	Rinosporidióza
B48.2	Allescherióza
B48.3	Geotrichóza
B48.4	Penicilóza
B48.7	Mykóza zapríčinená oportunistickým patogénom
B48.8	Iná mykóza,bližšie určená
B49	Mykóza,bližšie neurčená
B50.8	Iná ťažká a kompl.malária zapríč.Plasmodium falciparum
B50.9	Malária zapríčinenáPlasmodium falciparum,b.n.
B51.0	Malária zapríčinená Plasmodium vivax s ruptúrou sleziny
B51.8	Malária zapríčinená Plasmodium vivax s i.kompl.
B51.9	Malária zapríčinená Plasmodium vivax bez kompl.
B52.0	Malária zapríčinená Plasmodium malariae s nefropatiou
B52.8	Malária zapríčinená Plasmodium malariae s i.kompl.
B52.9	Malária zapríčinená Plasmodium malariae bez kompl.
B53.0	Malária zapríčinená Plasmodium ovale
B53.1	Malária zapríčinená opičími plazmódiami
B53.8	Iná parazitologicky potvrdená malária,nezatriedená.inde
B54	Malária,bližšie neurčená
B55.0	Viscerálna leišmanióza
B55.9	Leišmanióza,bližšie neurčená
B56.0	Gambijská trypanozomóza
B56.1	Rodézska trypanozomóza
B56.9	Africká trypanozomóza,bližšie neurčená
B57.1	Akútna Chagasova choroba bez postihnutia srdca
B57.3	Chagasova choroba(chron.)s postih.tráviac.sústavy
B57.4	Chagasova choroba(chron.)s postih.nervovej sústavy
B57.5	Chagasova choroba(chron.)s postih.iných.orgánov
B58.8	Toxoplazmóza s postihnutím iných orgánov
B58.9	Toxoplazmóza,bližšie neurčená
B60.0	Babezióza
B60.1	Akantamebóza
B60.2	Naeglerióza
B60.8	Iná protozoárna choroba,bližšie určená
B64	Protozoárna choroba,bližšie neurčená
B65.2	Schistozomóza zapríčinená Schistosoma japonicum
B65.8	Iné schistozomózy
B65.9	Schistozomóza,bližšie neurčená
B66.2	Dikrocelióza
B66.8	Iná infekcia motolicou,bližšie určená
B66.9	Infekcia motolicou,bližšie neurčená
B67.2	Cystická echinokokóza kostí zapríč.Echinococus granulosus
B67.3	Cystická echinok.zapríč.Echinoc.granul.na viac.a i.miestach
B67.4	Cystická echinok.zapríč.Echinoc.granulosus,bliž.neurč.
B67.6	Alveolová echinok.zapríč.Echinococ.multilocul.na viac.m.
B67.7	Alveolová echinok.zapríč.Echinococ.multilocul.,bliž.neurč.
B67.9	Iná echinokokóza,bližšie neurčená
B72	Drakunkulóza
B73	Onchocerkóza
B74.0	Filarióza zapríčinená Wuchereria bancrofti
B74.1	Filarióza zapríčinená Brugia malayi
B74.2	Filarióza zapríčinená Brugia timori
B74.3	Loióza
B74.4	Mansonelóza
B74.8	Iná filarióza
B74.9	Filarióza,bližšie neurčená
B75	Trichinelóza
B81.4	Zmiešaná črevná helmintóza
B83.0	Viscerálna larva migrans
B83.1	Gnatostomóza
B83.2	Angiostrongylóza zapríč.Parastrongylus cantonensis
B83.3	Syngamidóza
B83.4	Vnútorná hirudinóza
B83.8	Iná helmintóza,bližšie určená
B83.9	Helmintóza,bližšie neurčená
B88.8	Iné zamorenie,bližšie určenými ektoparazitmi
B89	Parazitová choroba,bližšie neurčená
B90.8	Následky tuberkulózy iných orgánov
B92	Následky lepry
B94.2	Následky vírusovej hepatitídy
B94.8	Následky iných.bliž.urč.infekčnuých a parazitových chorôb
B94.9	Následky bliž.neurč.infekčných/parazitových chorôb
B95.0	Streptokok skupiny A ako príčina chorôb zatried.inde
B95.1	Streptokok skupiny B ako príčina.chorôb zatried.inde
B95.2	Streptokok skupiny D ako príčina chorôb zatried.inde
B95.3	Streptococcus pneumoniae ako príčina chorôb zatried.inde
B95.41	Streptokok skupiny C ako príčina chorôb zatried.inde
B95.42	Streptokok skupiny G ako príčina chorôb zatried.inde
B95.48	Iný streptokok,bliž.urč.ako príčina chorôb zatried.inde
B95.5	Streptokok,bliž.neurč.,ako príčina chorôb zatried.inde
B95.6	Staphylococcus aureus ako príčina chorôb zatried.inde
B95.7	Iný stafylokok ako príčina chorôb zatriedených inde
B95.8	Stafylokok,bliž.neurč.,ako príčina chorôb zatried.inde
B95.90	Iný grampozit.aerób.mikroorganiz.bliž.urč.,ako príč.chor.z.i.
B95.91	Iný grampozit.aerób.nesporul.mikroorg.bl.ur.ako príč.chor.z.i
B96.0	Mykoplazma a ureaplazma ako príčna chorôb zatried.inde
B96.2	Escherichia coli a iné Enterobact.ako príčina.chor.zatried.i.
B96.3	Haemophilus a Moraxella ako príčina chorôb zatried.inde
B96.5	Pseudomonas a iná neferment.baktéria ako príč.chorôb.z.i.
B96.6	Bacteroides fragilis a i.gramneg.anaerób.bak.príč.chor.z.i.
B96.7	Clostridium perfringens a i.grampoz.anaer.bakt.príč.chor.z.i.
B96.8	Iná baktéria,bliž.urč.,ako príčina chorôb zatriedených inde
B97.0	Adenovírus ako príčina chorôb zatriedených inde
B97.1	Enterovírus ako príčina chorôb zatriedených inde
B97.2	Koronavírus ako príčina chorôb zatriedených inde
B97.3	Retrovírus ako príčina chorôb zatriedených inde
B97.4	Respiračný syncyciálny vírus ako príč.chorôb zatried.i.
B97.5	Reovírus ako príčina chorôb zatriedených inde
B97.6	Parvovírus ako príčina chorôb zatriedených inde
B97.7	Papilomavírus ako príčina chorôb zatriedených inde
B97.8	Iný vírus ako príčina chorôb zatriedených inde
B98.0	Helicobacter pylori ako príčina chorôb zatried.inde
B98.1	Vibrio vulnificus ako príčina chorôb.ztried.inde
B99	Iná infekčná choroba,bližšie neurčená
J10.8	Chrípka zapríč.i.identifikov.vírus.chrípky s i.prej.
J11.8	Chrípka zapríč.neidentifovan.vírusom s i.prejavmi
K23.1	Megaezofág pri Chagasovej chorobe (B57.3†)
L94.6	Ainhum
M03.00	Artritída po meningokok.inf.na viac.m.
M03.01	Artritída po meningokok.inf.v obl.pleca
M03.02	Artritída po meningokok.inf.v obl.nadlaktia
M03.03	Artritída po meningokok.inf.v obl.predlak.
M03.04	Artritída po meningokok.inf.v obl.ruk
M03.05	Artritída po meningokok.inf.v obl.panvy a stehna
M03.06	Artritída po meningokok.inf.v obl.predkol.

M03.07	Artritída po meningokok.inf.v obl.čl.a nohy
M03.08	Artritída po meningokok.inf.na i.mieste
M03.09	Artritída po meningokok.inf.na n.mieste
M03.10	Poinfekčná artritída pri syfilise na viac.miestach
M03.11	Poinfekčná artritída pri syfilise v obl.pleca
M03.12	Poinfekčná artritída pri syfilise v obl.nadlaktia
M03.13	Poinfekčná artritída pri syfilise v obl.predlak.
M03.14	Poinfekčná artritída pri syfilise v obl.ruky
M03.15	Poinfekčná artritída pri syfilise v obl.panvy a stehna
M03.16	Poinfekčná artritída pri syfilise v obl.predkol.
M03.17	Poinfekčná artritída pri syfilise v obl.čl. a nohy
M03.18	Poinfekčná artritída pri syfilise na i.mieste
M03.19	Poinfekčná artritída pri syfilise miesto bliž.neurč.
P35.1	Vrodená cytomegalovírusová infekcia
P35.2	Vrodená infekcia vírusom herpes simplex
P35.8	Iná vrodená vírusová choroba
P35.9	Vrodená vírusová choroba,bližšie neurčená
P37.0	Vrodená tuberkulóza
P37.1	Vrodená toxoplazmóza
P37.2	Novorodenecká (diseminovaná) listerióza
P37.3	Vrodená malária plasmodium falciparum
P37.4	Iná vrodená malária
P37.8	Iná vrodená infekčná a parazit.choroba,b.u.
P37.9	Vrod.infekčná/parazitová choroba,b.n.
R50.2	Horúčka zapríčinená liekmi
R50.80	Horúčka neznámeho pôvodu
R50.88	Iná horúčka,bližšie určená
R50.9	Horúčka,bližšie neurčená
R57.1	Hypovolemický šok
R57.2	Septický šok
R57.8	Iný šok
R65.0	SIRS infekčného pôvodu bez orgánového zlyh.
R65.1	SIRS infekčnej genézy s orgánovým zlyh.
R65.2	SIRS neinfekčnej genézy bez orgánového zlyh.
R65.3	SIRS neinfekčnej genézy s orgánovým zlyh.
R65.9	Syndróm systémovej zápalovej odpovede (SIRS),bliž.neurč.
T79.3	Poúrazová infekcia rany,nezatriedená inde
T80.2	Infekcia po infúzii,transfúzii a liečebnej injekcii
T81.4	Infekcia po výkone,nezatriedená inde
T88.0	Infekcia po imunizácii
U69.20	Sek.klas.na o.epid.ú.:chrípka A/H1N1,pandémia 2009
U69.21	Sek.klas.na o.epid.ú.:chrípka A/H5N1,epidémia
U80.0	Staph.aur.rez.na OXA,glp.ATB,chin.,streptogr./oxazolid.
U80.1	Str.pn.rez.na PNC,OXA,makrolid.ATB,oxazolid./streptogr.
U80.2	Ent.faecalis rez.na glp.ATB,oxazolid.streptogr./v.úr.amg.rez.
U80.3	Ent.faecium rez.na glp.ATB,oxazolid.,streptogr./v.úr.amg.rez.
U80.4	Esch.klebs.prot.rez.chin.karbap.amik./dok.rez.vš.btl.ATB
U80.5	Enterobacter,citrobacter a serratia rez.-karbap.,chin./amik.
U80.6	Ps.aer.a i.non-ferm.p.rez.karbap.chin.amik.ceft./pip.s tazob.
U80.7	Burkh.a stenotroph.rez.-chin.,amik.,ceft.,pip.s tazob./CTM
U81	Pôvodca s mutirezistenciou na antibiotiká
U82.0	Myc.tbc s rez.pr.jed./viac.antituberk.prv.radu
U82.1	Multirezistentná tuberkulóza [MDR-TB]
U82.2	Atyp.mykobakt./nocardia s rez.na jed./viac.liek.prv.radu
U83	Kandida s rezistenciou na flukonazol/vorikonazol
U84	Herpesvírusy s rezistenciou na virostatiká
Z21	Bezprízn.stav inf.HIV (vír.ľudského imunodef.)

ADRG T01 OP výkon pri infekcných a parazitových ochoreniach

GENOR

DRG T01A OP výkon pri infekcných a parazitových ochoreniach s komplexným OP výkonom, komplikujúcou kontaláciou, alebo pri stave po orgánovej transplantácii

Komplexné OP-výkony alebo VDg v tabuľke T01-1 alebo Komplikujúce kontalácie I

DRG T01B OP výkon pri infekcných a parazitových ochoreniach bez komplexného OP výkonu, bez komplikujúcej kontalácie okrem stavu po orgánovej transplantácii, pri sepse

HDg v tabuľke T01-2

DRG T01C OP výkon pri infekcných a parazitových ochoreniach bez komplexného OP výkony, bez komplikujúcej kontalácie, okrem stavu po orgánovej transplantácii, okrem sepsy

Vedľajšia diagnóza T01-1

Z94.0	Stav po transplantácii obličky
Z94.1	Stav po transplantácii srdca
Z94.2	Stav po transplantácii pľúc
Z94.3	Stav po transplantácii srdca a pľúc
Z94.4	Stav po transplantácii pečene
Z94.80	Stav po traspl.krvotv.(kmeň.)bun.,bez súč.imunosupr.
Z94.81	Stav po traspl.krvotv.(kmeň.)bun.,so súč.imunosupr.
Z94.82	Stav po transplantácii pankreasu
Z94.83	Stav po transplantácii obličky a pankreasu
Z94.88	Stav po transplantácii iného orgánu alebo tkaniva

Hlavná diagnóza T01-2

A01.0	Brušný týfus
A01.1	Paratýfus A
A01.2	Paratýfus B
A01.3	Paratýfus C
A02.1	Salmonelová sepsa
A20.7	Septikemická forma moru
A21.7	Generalizovaná tularémia
A22.7	Antraxová sepsa
A24.0	Sopľavka
A24.1	Akútna alebo fulminantná melioidóza
A26.7	Eryzipelotrixová sepsa
A27.0	Leptospiróza zapríčinená Leptospira icterohaemorrhagiae
A32.7	Listériová sepsa
A39.1	Waterhouseov-Friderichsenov syndróm (E35.1*)
A39.2	Akútna meningokoková sepsa
A39.3	Chronická meningokoková sepsa
A39.4	Meningokoková sepsa,bližšie neurčená
A39.8	Iná meningokoková infekcia
A39.9	Meningokoková infekcia,bližšie neurčená
A40.0	Sepsa zapríčinená streptokokom zo skupiny A

A40.1	Sepsa zapríčinená streptokokom zo skupiny B
A40.2	Sepsa zapríčinená streptokokom zo skupiny D
A40.3	Sepsa zapríčinená Streptococcus pneumoniae
A40.81	Sepsa zapríčinená streptokokom zo skupiny C
A40.89	Iná streptokoková sepsa
A40.9	Sepsa zapríčinená streptokokmi,bližšie neurčená
A41.0	Sepsa zapríčinená Staphylococcus aureus
A41.1	Sepsa zapríčinená iným bližšie určeným stafylokokom
A41.2	Sepsa zapríčinená bližšie neurčeným stafylokokom
A41.3	Sepsa zapríčinená Haemophilus influenzae
A41.4	Sepsa zapríčinená anaeróbnou baktériou
A41.51	Sepsa zapríčinená Escherichia coli[E. coli]
A41.52	Sepsa zapríčinená pseudomonas
A41.53	Sepsa zapríč.multirezistentnou gramnegat.baktériou
A41.58	Sepsa zapríčinená inou gramnegatívnou baktériou
A41.81	Sepsa zapríč.multirezistentnou grampozit.baktériou
A41.89	Iná sepsa, bližšie určená
A41.9	Sepsa,bližšie neurčená
A42.7	Aktinomykotická sepsa
A44.0	Systémová bartonelóza
A48.0	Plynová gangréna
A48.3	Syndróm toxického šoku
A78	Q-horúčka
B00.7	Diseminovaná herpetická choroba
B37.7	Kandidová sepsa
B38.7	Diseminovaná kokcidioidomykóza
B39.3	Diseminovaná histoplazmóza zapríč.Histoplasma capsulatum
B41.7	Diseminovaná parakokcidioidomykóza
B42.7	Diseminovaná sporotrichóza
B44.7	Diseminovaná aspergilóza
B45.7	Diseminovaná kryptokokóza
B46.4	Diseminovaná mukormykóza
B50.8	Iná ťažká a kompl.malária zapríč.Plasmodium falciparum
B51.0	Malária zapríčinená Plasmodium vivax s ruptúrou sleziny
B52.8	Malária zapríčinená Plasmodium malariae s i.kompl.
B55.0	Viscerálna leišmanióza
P35.2	Vrodená infekcia vírusom herpes simplex
P37.2	Novorodenecká (diseminovaná) listerióza
R57.1	Hypovolemický šok
R57.2	Septický šok
R57.8	Iný šok

ADRG T36 Komplexná intenzívna ZS > 552 bodov pri infekčných a parazitových ochoreniach

Komplexná intenzívna ZS > 552 bodov

DRG T36Z Komplexná intenzívna ZS > 552 bodov pri infekčných a parazitových ochoreniach

ADRG T60 Sepsa

HDg v tabuľke T01-2

DRG T60A Sepsa s komplikujúcou komorbiditáciou alebo pri stave po orgánovej transplantácii, s veľmi ťažkými CC

(Komplikujúce komorbidity I alebo VDg v tabuľke T01-1) a (Číslovodná hodnota pre Druh prepustenia alebo Odetrovacia doba >= 5 d.) a PCCL > 3

DRG T60B Sepsa s komplikuj. komorb., alebo pri stave po orgán. transpl., bez v. ťažk. CC, vek < 16 r. alebo s para/tetraplégiou alebo bez komplikujúcej komorb., okrem stavu po orgán. transpl., s komplikuj. Dg, alebo v. ťažk. CC, vek < 16 r. alebo s para/tetraplégiou

(Komplikujúce komorbidity I alebo VDg v tabuľke T01-1) a (Vek < 16 r. alebo VDg v tabuľke T60-1) alebo (HDg v tabuľke T60-2 alebo PCCL > 3) a (Vek < 16 r. alebo VDg v tabuľke T60-1)

DRG T60C Sepsa s komplikuj. komorb., alebo pri stave po orgán. transpl., bez v. ťažk. CC, vek > 15 r. alebo bez para/tetraplégie, alebo bez komplikuj. komorb., okrem stavu po orgán. transpl., s komplikuj. Dg, alebo v. t. CC, vek > 15 r. alebo bez para/tetraplégie

Komplikujúce komorbidity I alebo VDg v tabuľke T01-1 alebo HDg v tabuľke T60-2 alebo PCCL > 3

DRG T60D Sepsa bez komplikujúcej komorbidity, okrem stavu po orgánovej transplantácii, bez komplexnej diagnózy, bez veľmi ťažkých CC, vek < 10 rokov

Vek < 10 r.

DRG T60E Sepsa bez komplikujúcej komorbidity, okrem stavu po orgánovej transplantácii, bez komplexnej diagnózy, bez veľmi ťažkých CC, vek > 9 rokov

DRG T60F Sepsa, úmrtie do 5 dní po prijatí

Druh prepustenia je (Zomrel, s návrhom na pitvu (6) alebo Zomrel, bez návrhu na pitvu (7)) a Odetrovacia doba < 5 d.

Hlavná diagnóza T01-2

Pozri stranu 78.

Vedľajšia diagnóza T01-1

Pozri stranu 78.

Vedľajšia diagnóza T60-1

G04.1	Tropická spastická paraplégia
G82.02	Chabá parapar.a parapl.,chron.komplet.prieč.pošk.miechy
G82.03	Chabá parapar.a parapl.,chron.nekomplet.prieč.pošk.miechy
G82.09	Chabá paraparéza a paraplégia,bližšie neurčená
G82.12	Spast.parapar.a parapl.,chron.komplet.prieč.pošk.miechy
G82.13	Spast.parapar.a parapl.,chron.nekomplet.prieč.pošk.miechy
G82.19	Spastická paraparéza a paraplégia,bližšie neurčená
G82.22	Parapar.a parapl.bliž.neu.chron.komplet.prieč.poš.miechy
G82.23	Parapar.a parapl.bliž.neu.chron.nekomplet.prieč.poš.miechy
G82.29	Paraparéza a paraplégia,bližšie neurčená
G82.32	Chabá tetrap.a tetrapl.chron.komplet.prieč.poš.miechy
G82.33	Chabá tetrap.a tetrapl.chron.nekomplet.prieč.poš.miechy
G82.39	Chabá tetraparéza a tetraplégia, bližšie neurčená
G82.42	Spast.tetrap.a tetrapl.chron.komplet.prieč.poš.miechy
G82.43	Spast.tetrap.a tetrapl.chron.nekomplet.prieč.poš.miechy
G82.49	Spastická tetraparéza a tetraplégia,bliž.neurč.
G82.52	Tetrapar.a tetrapl.b.n.chron.komplet.prieč.poš.miechy
G82.53	Tetrapar.a tetrapl.b.n.chron.nekomplet.prieč.poš.miechy
G82.59	Tetraparéza a tetraplégia, bližšie neurčená
G95.1	Cievna myelopatia
G95.2	Kompresia miechy,bližšie neurčená
G95.80	Obrna moč.mechúcha pri poškodení horného motoneurónu
G95.81	Obrna moč mechúra pri poškodení dolného motoneurónu
G95.88	Iná choroba miechy,bližšie určená
G95.9	Choroba miechy,bližšie neurčená
P11.51	Pôrodné poran.chrbtice a miechy s chron.ochrnutím

Hlavná diagnóza T60-2

A27.0	Leptospiróza zapríčinená Leptospira icterohaemorrhagiae
A39.1	Waterhouseov-Friderichsenov syndróm (E35.1*)
A39.2	Akútna meningokoková sepsa
A39.3	Chronická meningokoková sepsa
A39.4	Meningokoková sepsa,bližšie neurčená
A39.8	Iná meningokoková infekcia
A39.9	Meningokoková infekcia,bližšie neurčená
A42.7	Aktinomykotická sepsa
A78	Q-horúčka
B37.7	Kandidová sepsa
B38.7	Diseminovaná kokcidioidomykóza
B39.3	Diseminovaná histoplazmóza zapríč.Histoplasma capsulatum
B41.7	Diseminovaná parakokcidioidomykóza
B42.7	Diseminovaná sporotrichóza
B44.7	Diseminovaná aspergilóza
B45.7	Diseminovaná kryptokokóza
B46.4	Diseminovaná mukormykóza
B55.0	Viscerálna leišmanióza

ADRG T61 Pooperačné a potraumatické infekcie

HDg v tabuľke T61-1

DRG T61A Pooperačné a potraumatické infekcie s komplikujúcou kongteláciou alebo komplikujúcou diagnózou

Komplikujúce kongtelácie I alebo VDg v tabuľke T01-1 alebo VDg v tabuľke T61-2

DRG T61B Pooperačné a potraumatické infekcie bez komplikujúcej kongtelácie bez komplikujúcej diagnózy

Hlavná diagnóza T61-1

T79.3	Poúrazová infekcia rany,nezatriedená inde
T81.4	Infekcia po výkone,nezatriedená inde

Vedľajšia diagnóza T01-1

Pozri stranu 78.

Vedľajšia diagnóza T61-2

A01.0	Brušný týfus
A01.1	Paratýfus A
A01.2	Paratýfus B
A01.3	Paratýfus C
A02.1	Salmonelová sepsa
A20.7	Septikemická forma moru
A21.7	Generalizovaná tularémia
A22.7	Antraxová sepsa
A24.0	Sopľavka
A24.1	Akútna alebo fulminantná melioidóza
A26.7	Eryzipelotrixová sepsa
A27.0	Leptospiróza zapríčinená Leptospira icterohaemorrhagiae
A32.7	Listériová sepsa
A39.1	Waterhouseov-Friderichsenov syndróm (E35.1*)
A39.2	Akútna meningokoková sepsa
A39.3	Chronická meningokoková sepsa
A39.4	Meningokoková sepsa,bližšie neurčená
A39.8	Iná meningokoková infekcia
A39.9	Meningokoková infekcia,bližšie neurčená
A40.0	Sepsa zapríčinená streptokokom zo skupiny A

A40.1	Sepsa zapríčinená streptokokom zo skupiny B
A40.2	Sepsa zapríčinená streptokokom zo skupiny D
A40.3	Sepsa zapríčinená Streptococcus pneumoniae
A40.81	Sepsa zapríčinená streptokokom zo skupiny C
A40.89	Iná streptokoková sepsa
A40.9	Sepsa zapríčinená streptokokmi,bližšie neurčená
A41.0	Sepsa zapríčinená Staphylococcus aureus
A41.1	Sepsa zapríčinená iným bližšie určeným stafylokokom
A41.2	Sepsa zapríčinená bližšie neurčeným stafylokokom
A41.3	Sepsa zapríčinená Haemophilus influenzae
A41.4	Sepsa zapríčinená anaeróbnou baktériou
A41.51	Sepsa zapríčinená Escherichia coli[E. coli]
A41.52	Sepsa zapríčinená pseudomonas
A41.53	Sepsa zapríč.multirezistentnou gramnegat.baktériou
A41.58	Sepsa zapríčinená inou gramnegatívnou baktériou
A41.81	Sepsa zapríč.multirezistentnou grampozit.baktériou
A41.89	Iná sepsa, bližšie určená
A41.9	Sepsa,bližšie neurčená
A42.7	Aktinomykotická sepsa
A44.0	Systémová bartonelóza
A48.0	Plynová gangréna
A48.3	Syndróm toxického šoku
A78	Q-horúčka
B00.7	Diseminovaná herpetická choroba
B37.7	Kandidová sepsa
B38.7	Diseminovaná kokcidioidomykóza
B39.3	Diseminovaná histoplazmóza zapríč.Histoplasma capsulatum
B41.7	Diseminovaná parakokcidioidomykóza
B42.7	Diseminovaná sporotrichóza
B44.7	Diseminovaná aspergilóza
B45.7	Diseminovaná kryptokokóza
B46.4	Diseminovaná mukormykóza
B50.8	Iná ťažká a kompl.malária zapríč.Plasmodium falciparum
B51.0	Malária zapríčinená Plasmodium vivax s ruptúrou sleziny
B52.8	Malária zapríčinená Plasmodium malariae s i.kompl.
B55.0	Viscerálna leišmanióza
M03.00	Artritída po meningokok.inf.na viac.m.
M03.01	Artritída po meningokok.inf.v obl.pleca
M03.02	Artritída po meningokok.inf.v obl.nadlaktia
M03.03	Artritída po meningokok.inf.v obl.predlak.
M03.04	Artritída po meningokok.inf.v obl.ruk
M03.05	Artritída po meningokok.inf.v obl.panvy a stehna
M03.06	Artritída po meningokok.inf.v obl.predkol.
M03.07	Artritída po meningokok.inf.v obl.čl.a nohy
M03.08	Artritída po meningokok.inf.na i.mieste
M03.09	Artritída po meningokok.inf.na n.mieste
P35.2	Vrodená infekcia vírusom herpes simplex
P37.2	Novorodenecká (diseminovaná) listerióza
R57.1	Hypovolemický šok
R57.2	Septický šok
R57.8	Iný šok
R65.0	SIRS infekčného pôvodu bez orgánového zlyh.
R65.1	SIRS infekčnej genézy s orgánovým zlyh.
R65.2	SIRS neinfekčnej genézy bez orgánového zlyh.
R65.3	SIRS neinfekčnej genézy s orgánovým zlyh.
R65.9	Syndróm systémovej zápalovej odpovede (SIRS),bliž.neurč.

ADRG T62 Horúčka neznámeho pôvodu

HDg v tabuľke T62-1

DRG T62A Horúčka neznámeho pôvodu s veľmi ťažkými CC, vek > 5 rokov

Vek > 5 r. a PCCL > 2

DRG T62B Horúčka neznámeho pôvodu bez veľmi ťažkých alebo ťažkých CC, vek < 6 rokov

Hlavná diagnóza T62-1

R50.2	Horúčka zapríčinená liekmi
R50.80	Horúčka neznámeho pôvodu
R50.88	Iná horúčka,bližšie určená
R50.9	Horúčka,bližšie neurčená

ADRG T63 Vírusové ochorenie

HDg v tabuľke T63-1

DRG T63A Vírusové ochorenie pri stave po orgánovej transplantácii

VDg v tabuľke T01-1

DRG T63B Vírusové ochorenie pri infekcii s cytomegalovírusom okrem stavu po orgánovej transplantácii

HDg v tabuľke T63-2

DRG T63C Iné vírusové ochorenia

Hlavná diagnóza T63-1

A74.81	Chlamýdiová dilatačná kardiomyopatia
A74.82	Chlamýdiová myokarditída
A74.83	Chlamýdiová endokarditída
A74.84	Chlamýdiová artritída
A74.89	Iná chlamýdiová choroba
A74.9	Chlamýdiová infekcia,bližšie neurčená

A80.4	Akútna neparalytická poliomyelitída
A90	Horúčka dengue[klasická dengue]
A91	Hemoragická horúčka dengue
A92.0	Vírusová choroba Chikungunya
A92.1	Horúčka O'nyong-nyong
A92.3	Horúčka Západného Nílu
A92.4	Horúčka Riftského údolia
A92.8	Iná vírusová horúčka prenášaná komármi,bliž.urč.
A92.9	Vírusová horúčka prenášaná komármi,bliž.neurč.
A93.0	Choroba zapríčinená vírusom Oropouche
A93.1	Horúčka papatači(prenášaná komármi phlebotomus papatasi)
A93.2	Koloradská kliešťová horúčka
A93.8	Iná vírusová horúčka prenášaná článkonožcami,bliž.urč.
A94	Vírusová horúčka prenášaná článkonožcami,bliž.neur.
A95.0	Žltá zimnica,lesný typ
A95.1	Žltá zimnica,mestský typ
A95.9	Žltá zimnica,bližšie neurčená
A96.0	Hemoragická horúčka zapríčinená vírusom Junin
A96.1	Hemoragická horúčka zapríčinená vírusom Machupo
A96.2	Horúčka Lassa
A96.8	Iná arenavírusová hemoragická horúčka
A96.9	Arenavírusová hemoragická horúčka,bližšie neurčená
A98.0	Krymsko-konžská hemoragická horúčka
A98.1	Omská hemoragická horúčka
A98.2	Horúčka Kyasanurského lesa
A98.3	Choroba zapríčinená vírusom Marburg
A98.4	Choroba zapríčinená vírusom Ebola
A98.8	Iná vírusová hemoragická horúčka,bližšie určená
A99	Vírusová hemoragická horúčka,bližšie neurčená
B00.1	Herpetická vezikulárna dermatitída
B00.8	Iná forma herpetickej infekcie
B01.8	Varicela s inými komplikáciami
B01.9	Varicela bez komplikácií
B02.7	Diseminovaný zoster
B02.8	Zoster s inými komplikáciami
B03	Kiahne[Variola]
B04	Opičie kiahne
B05.4	Osýpky s črevnými komplikáciami
B05.8	Osýpky s inými komplikáciami
B05.9	Osýpky bez komplikácií
B06.8	Ružienka s inými komplikáciami
B06.9	Ružienka bez komplikácií
B08.0	Iné ortopoxvírusové infekcie
B08.2	Exanthema subitum[Šiesta choroba]
B08.3	Erythema infectiosum[Piata choroba]
B08.4	Enterovírusová vezikulárna stomatitída s exantémom
B08.8	Iná vírusová infekcia charakter.postih.kože a slizníc,b.u.
B09	Vírusová infekcia charakterizov.postih.kože a slizníc,b.n.
B25.1	Cytomegalovírusová hepatitída(K77.0*)
B25.2	Cytomegalovírusová pankreatitída(K87.1*)
B25.80	Cytomegalovírusová infekcia tráviacej trubice
B25.88	Iná cytomegalovírusová choroba
B25.9	Cytomegalovírusová choroba,bližšie neurčená
B26.8	Parotitída s inými komplikáciami
B26.9	Parotitída bez komplikácií
B27.0	Mononukleóza zapríčinená gamma - Herpes vírusom
B27.1	Cytomegalovírusová mononukleóza
B27.8	Iná infekčná mononukleóza
B27.9	Infekčná mononukleóza,bližšie neurčená
B33.1	Choroba Ross River
B33.3	Retrovírusová infekcia,nezatriedená inde
B33.4	Hantavírusový pulmonálny(kardiopulmonálny)synd.
B33.8	Iná vírusová choroba,bližšie určená
B34.0	Adenovírusová infekcia bez bližšieho určenia miesta
B34.1	Enterovírusová infekcia bez bliž.urč.miesta
B34.2	Koronavírusová infekcia bez bliž.urč.miesta
B34.3	Parvovírusová infekcia bez bliž.urč.miesta
B34.4	Papovavírusová infekcia bez bliž.urč.miesta
B34.8	Iná vírusová infekcia bez bliž.urč.miesta
B34.9	Bližšie neurčená vírusová infekekcia,bez bliž.urč.miesta
J10.8	Chrípka zapríč.i.identifikov.vírus.chrípky s i.prej.
J11.8	Chrípka zapríč.neidentifovan.vírusom s i.prejavmi
P35.1	Vrodená cytomegalovírusová infekcia

Vedľajšia diagnóza T01-1

Pozri stranu 78.

Hlavná diagnóza T63-2

B25.1	Cytomegalovírusová hepatitída(K77.0*)
B25.2	Cytomegalovírusová pankreatitída(K87.1*)
B25.80	Cytomegalovírusová infekcia tráviacej trubice
B25.88	Iná cytomegalovírusová choroba
B25.9	Cytomegalovírusová choroba,bližšie neurčená
P35.1	Vrodená cytomegalovírusová infekcia

ADRG T64 Iné vírusové a parazitové ochorenia s vysoko komplexnou diagnózou

HDg v tabuľke T64-1

DRG T64A Iné vírusové a parazitové ochorenia s vysoko komplexnou diagnózou, vek < 16 rokov

(HDg v tabuľke T64-2 alebo min. 1 VDg v tabuľke T64-3) a Vek < 16 r.

DRG T64B Iné vírusové a parazitové ochorenia s vysoko komplexnou diagnózou, vek > 15 rokov

HDg v tabuľke T64-2 alebo min. 1 VDg v tabuľke T64-3

DRG T64C Iné vírusové a parazitové ochorenia bez komplexnej diagnózy

Hlavná diagnóza T64-1

A01.4	Paratýfus,bližšie neurčený
A02.2	Lokalizovaná salmonelová infekcia
A02.8	Iná salmonelová infekcia,bližšie určená
A02.9	Salmonelová infekcia,bližšie neurčená
A05.1	Botulizmus
A06.3	Črevný amebóm
A06.8	Amébová infekcia na iných miestach
A06.9	Bližšie neurčená amebóza
A20.0	Bubonický mor
A20.1	Kožná forma moru
A20.8	Iná forma moru
A20.9	Bližšie neurčený mor
A21.0	Ulceroglandulárna tularémia
A21.1	Okuloglandulárna tularémia
A21.81	Glandulárna tularémia
A21.82	Orofaryngeálna tularémia
A21.89	Iná forma tularémie
A21.9	Tularémia,bližšie neurčená
A22.8	Iná forma antraxu
A22.9	Antrax,bližšie neurčený
A23.0	Brucelóza zapríčinená Brucella melitensis
A23.1	Brucelóza zapríčinená Brucella abortus
A23.2	Brucelóza zapríčinená Brucella suis
A23.3	Brucelóza zapríčinená Brucella canis
A23.8	Iná brucelóza
A23.9	Brucelóza,bližšie neurčená
A24.2	Subakútna a chronická melioidóza
A24.3	Iná melioidóza
A24.4	Melioidóza,bližšie neurčená
A25.0	Spirilóza
A25.1	Streptobacilóza
A25.9	Horúčka po uhryznutí potkanom,bližšie neurčená
A26.0	Kožný eryzipeloid
A26.8	Iná forma eryzipeloidu
A26.9	Bližšie neurčený eryzipeloid
A27.9	Leptospiróza,bližšie neurčená
A28.0	Pasteurelóza
A28.2	Extraintestinálna yersinióza
A28.8	Iná baktériová zoonóza,bliž.určená,nezatriedená inde
A28.9	Baktériová zoonóza,bližšie neurčená
A30.0	Neurčená[indeterminate]lepra
A30.1	Tuberkuloidná lepra
A30.2	Hraničná[borderline]tuberkuloidná lepra
A30.3	Hraničná[borderline]lepra
A30.4	Hraničná[borderline]lepromatózna lepra
A30.5	Lepromatózna lepra
A30.8	Iná forma lepry
A30.9	Lepra,bližšie neurčená
A31.80	Diseminovaná atypická mykobakterióza
A31.88	Iná infekcia zapríčinená mykobaktériou
A31.9	Mykobaktériová infekcia,bližšie neurčená
A32.0	Kožná listerióza
A32.8	Iná forma listeriózy
A32.9	Listerióza,bližšie neurčená
A35	Iný tetanus
A36.8	Iná difténia
A36.9	Difténia,bližšie neurčená
A38	Scarlatina[Šarlach]
A42.8	Iná forma aktinomykózy
A42.9	Aktinomykóza,bližšie neurčená
A43.8	Iná forma nokardiózy
A43.9	Nokardióza,bližšie neurčená
A44.1	Kožná a mukokutánna bartonelóza
A44.8	Iná forma bartonelózy
A44.9	Bartonelóza,bližšie neurčená
A48.4	Brazílska purpurová horúčka
A48.8	Iná baktériová choroba,bližšie určená
A49.0	Stafylokoková infekcia bez bližšieho určenia miesta
A49.1	Streptokoková infekcia bez bližšieho určenia miesta
A49.2	Infekcia haemophilus influenzae na b.n.m.
A49.3	Mykoplazmová infekcia bez bližšieho určenia miesta
A49.8	Iná baktériová infekcia bez bliž.urč.miesta
A49.9	Bilžšie neurčená baktériová infekcia bez bliž.urč.miesta
A50.0	Včasný vrodený syfilis,symptomatický
A50.1	Včasný vrodený syfilis,latentný
A50.2	Včasný vrodený syfilis,bližšie neurčený
A50.5	Iný neskorý vrodený syfilis,symptomatický
A50.6	Neskorý vrodený syfilis,latentný
A50.7	Neskorý vrodený syfilis,bližšie neurčený
A50.9	Vrodený syfilis,bližšie neurčený
A51.2	Primárny syfilis na inom mieste
A51.4	Iná forma sekundárneho syfilisu
A51.5	Včasný syfilis,latentný
A51.9	Včasný syfilis,bližšie neurčený
A52.7	Neskorý syfilis,symptomatický,iná forma
A52.8	Neskorý syfilis,latentný
A52.9	Neskorý syfilis,bližšie neurčený
A53.0	Latentný syfilis,bliž.neurč.ako včasný/neskorý
A53.9	Syfilis,bližšie neurčený
A54.8	Iná gonokoková infekcia
A54.9	Gonokoková infekcia,bližšie neurčená
A59.8	Trichomonóza na iných miestach
A59.9	Trichomonóza,bližšie neurčená
A65	Nevenerický syfilis
A66.7	Iné prejavy frambézie
A66.8	Latentná frambézia
A66.9	Bližšie neurčená frambézia
A67.2	Pinta,neskoré lézie
A67.9	Pinta,bližšie neurčená
A68.0	Návratná horúčka prenášaná všami
A68.1	Návratná horúčka prenášaná kliešťami
A68.9	Návratná horúčka,bližšie neurčená
A69.21	Lymská choroba - včasná disemin.infekcia,kožná forma
A69.22	Lymská choroba - včasná neuroborelióza
A69.23	Lymská karditída
A69.24	Lymská artritída
A69.25	Lymská choroba - očná forma
A69.26	Lymská choroba - chronická neuroborelióza
A69.27	Lymská choroba - Acrodermatitis chronica atroficans
A69.29	Iná Lymská choroba
A69.8	Iná infekcia zapríčinená spirochétami,bliž.urč.
A69.9	Infekcia zapríčinená spirochétami,bliž.neurč.
A75.0	Škvrnitý týfus prenášaný všami zapríč.Rickettsia prowazeki
A75.1	Návratný škvrnitý týfus[Brillova choroba]
A75.2	Škvrnitý týfus,zapríčinený Rickettsia typhi
A75.3	Škvrnitý týfus,zapríčinený Rickettsia tsutsugamushi
A75.9	Škvrnitý týfus, bližšie neurčený
A77.0	Škvrnitá horúčka zapríčinená Rickettsia rickettsii
A77.1	Škvrnitá horúčka zapríčinená Rickettsia conorii
A77.2	Škvrnitá horúčka zapríčinená Rickettsia sibirica
A77.3	Škvrnitá horúčka zapríčinená Rickettsia australis
A77.8	Iná škvrnitá horúčka
A77.9	Škvrnitá horúčka,bližšie neurčená
A79.0	Volynská(zákopová)horúčka
A79.1	Riketsiové kiahne zapríčinené Rickettsia akari
A79.8	Iná riketsióza,bližšie určená
A79.9	Riketsióza,bližšie neurčená
B37.88	Kandidóza na iných miestach
B37.9	Kandidóza,bližšie neurčená
B38.8	Iná forma kokcidioidomykózy
B38.9	Kokcidioidomykóza,bližšie neurčená
B39.4	Histoplazmóza zapríč.Histoplasma capsulatum,bliž.neurč.
B39.5	Histoplazmóza zapríčinená Histoplasma duboisii
B39.9	Histoplazmóza,bližšie neurčená
B40.3	Blastomykóza kože
B40.7	Diseminovaná blastomykóza

B40.8	Iná forma blastomykózy
B40.9	Blastomykóza,bližšie neurčená
B41.0	Parakokcidioidomykóza pľúc
B41.8	Iná forma parakokcidioidomykózy
B41.9	Parakokcidioidomykóza,bližšie neurčená
B42.1	Lymfokutánna sporotrichóza
B42.8	Iná forma sporotrichózy
B42.9	Sporotrichóza,bližšie neurčená
B43.0	Chromomykóza kože
B43.1	Chromomykotický absces mozgu
B43.2	Chromomykotický absces a cysta podkožia
B43.8	Iná forma chromomykózy
B43.9	Chromomykóza,bližšie neurčená
B44.2	Aspergilóza tonzíl
B44.8	Iná forma aspergilózy
B44.9	Aspergilóza,bližšie neurčená
B45.2	Kryptokokóza kože
B45.3	Kryptokokóza kostí
B45.8	Iná forma kryptokokózy
B45.9	Kryptokokóza,bližšie neurčená
B46.2	Mukormykóza tráviacej trubice
B46.3	Mukormykóza kože
B46.5	Mukormykóza,bližšie neurčená
B46.8	Iná zygomykóza
B46.9	Zygomykóza,bližšie neurčená
B47.0	Eumycetóm
B47.1	Aktinomycetóm
B47.9	Mycetóm,bližšie neurčený
B48.0	Lobomykóza
B48.1	Rinosporidióza
B48.2	Allescherióza
B48.3	Geotrichóza
B48.4	Penicilóza
B48.7	Mykóza zapríčinená oportunistickým patogénom
B48.8	Iná mykóza,bližšie určená
B49	Mykóza,bližšie neurčená
B50.9	Malária zapríčinenáPlasmodium falciparum,b.n.
B51.8	Malária zapríčinená Plasmodium vivax s i.kompl.
B51.9	Malária zapríčinená Plasmodium vivax bez kompl.
B52.0	Malária zapríčinená Plasmodium malariae s nefropatiou
B52.9	Malária zapríčinená Plasmodium malariae bez kompl.
B53.0	Malária zapríčinená Plasmodium ovale
B53.1	Malária zapríčinená opičími plazmódiami
B53.8	Iná parazitologicky potvrdená malária,nezatriedená.inde
B54	Malária,bližšie neurčená
B55.9	Leišmanióza,bližšie neurčená
B56.0	Gambijská trypanozomóza
B56.1	Rodézska trypanozomóza
B56.9	Africká trypanozomóza,bližšie neurčená
B57.1	Akútna Chagasova choroba bez postihnutia srdca
B57.3	Chagasova choroba(chron.)s postih.tráviac.sústavy
B57.4	Chagasova choroba(chron.)s postih.nervovej sústavy
B57.5	Chagasova choroba(chron.)s postih.iných.orgánov
B58.8	Toxoplazmóza s postihnutím iných orgánov
B58.9	Toxoplazmóza,bližšie neurčená
B60.0	Babezióza
B60.1	Akantamebóza
B60.2	Naeglerióza
B60.8	Iná protozoárna choroba,bližšie určená
B64	Protozoárna choroba,bližšie neurčená
B65.2	Schistozomóza zapríčinená Schistosoma japonicum
B65.8	Iné schistozomózy
B65.9	Schistozomóza,bližšie neurčená
B66.2	Dikrocelióza
B66.8	Iná infekcia motolicou,bližšie určená
B66.9	Infekcia motolicou,bližšie neurčená
B67.2	Cystická echinokokóza kostí zapríč.Echinococus granulosus
B67.3	Cystická echinok.zapríč.Echinoc.granul.na viac.a i.miestach
B67.4	Cystická echinok.zapríč.Echinoc.granulosus,bliž.neurč.
B67.6	Alveolová echinok.zapríč.Echinococ.multilocul.na viac.m.
B67.7	Alveolová echinok.zapríč.Echinococ.multilocul.,bliž.neurč.
B67.9	Iná echinokokóza,bližšie neurčená
B72	Drakunkulóza
B73	Onchocerkóza
B74.0	Filarióza zapríčinená Wuchereria bancrofti
B74.1	Filarióza zapríčinená Brugia malayi
B74.2	Filarióza zapríčinená Brugia timori
B74.3	Loióza
B74.4	Mansonelóza
B74.8	Iná filarióza
B74.9	Filarióza,bližšie neurčená
B75	Trichinelóza
B81.4	Zmiešaná črevná helmintóza
B83.0	Viscerálna larva migrans
B83.1	Gnatostomóza
B83.2	Angiostrongylóza zapríč.Parastrongylus cantonensis
B83.3	Syngamidóza
B83.4	Vnútorná hirudinóza
B83.8	Iná helmintóza,bližšie určená
B83.9	Helmintóza,bližšie neurčená
B88.8	Iné zamorenie,bližšie určenými ektoparazitmi
B89	Parazitová choroba,bližšie neurčená
B99	Iná infekčná choroba,bližšie neurčená
L94.6	Ainhum
P35.8	Iná vrodená vírusová choroba
P35.9	Vrodená vírusová choroba,bližšie neurčená
P37.0	Vrodená tuberkulóza
P37.1	Vrodená toxoplazmóza
P37.3	Vrodená malária plasmodium falciparum
P37.4	Iná vrodená malária
P37.8	Iná vrodená infekčná a parazit.choroba,b.u.
P37.9	Vrod.infekčná/parazitová choroba,b.n.
T80.2	Infekcia po infúzii,transfúzii a liečebnej injekcii
T88.0	Infekcia po imunizácii

Hlavná diagnóza T64-2

A69.21	Lymská choroba - včasná disemin.infekcia,kožná forma
A69.22	Lymská choroba - včasná neuroborelióza
A69.23	Lymská karditída
A69.24	Lymská artritída
A69.25	Lymská choroba - očná forma
A69.26	Lymská choroba - chronická neuroborelióza
A69.27	Lymská choroba - Acrodermatitis chronica atroficans
A69.29	Iná Lymská choroba

Diagnóza T64-3

D69.52	Trombocytopénia indukovaná heparínom,typ I
D69.53	Trombocytopénia zapríčinená heparínom,typ II
D69.57	Iná sekundár.trombocytop.,označ.ako refrakt.na transf.lieč.
D69.58	Iná sekundár.trombocytop.,neozn.ako refrak.na transf.lieč.
D69.59	Sekundárna trombocytopénia, bližšie neurčená
D70.10	Agranulocytóza a neutrop.zapr.liek.s krit.f.do 4 dni
D70.11	Agranulocytóz a neutrop.zapr.liek.s krit.f.10 do 20 dní
D70.12	Agranulocytóz a neutrop.zapr.liek.s krit f.20 a viac dní
D70.13	Agranulocytóz a neutrop.zapr.liek.s krit.f.4 do7 dní
D70.14	Agranulocytóz a neutrop.zapr.liek.s krit.f.7 do10 dní
D70.18	Agranulocytóz a neutrop.zapr.liek.s i.priebehom
D70.19	Agranulocytóz a neutrop.zapr.liek.,b.n.
D90	Imunodef.po ožiarení,po chemoter.a po i.imunosupr.výk.
Z94.0	Stav po transplantácii obličky
Z94.1	Stav po transplantácii srdca
Z94.2	Stav po transplantácii pľúc

Z94.3	Stav po transplantácii srdca a pľúc
Z94.4	Stav po transplantácii pečene
Z94.81	Stav po traspl.krvotv.(kmeň.)bun.,so súč.imunosupr.
Z94.82	Stav po transplantácii pankreasu
Z94.83	Stav po transplantácii obličky a pankreasu

ADRG T77 Komplexná liečba pri multirezistentných patogénoch, pri infekcných a parazitových ochoreniach

Výk. v tabuľke T77-1

DRG T77Z Komplexná liečba pri multirezistentných patogénoch, pri infekcných a parazitových ochoreniach

Výkon T77-1

8v1a2.1‡	Kompl.th osídl/inf.multir.pôvod,na špeciál.izol.j:najm.7-13 dní
8v1a2.2‡	Kompl.th osídl/inf.multirezist.pôvod,mimo izol.j:najm.7-13 dní
8v1a3.1‡	Kompl.th osídl/inf.multirezis.pôvod,na špec.izol.j:naj.14-20 dní
8v1a3.2‡	Kompl.th osídl/inf.multirez.pôvod,mimo izol.j:najm.14-20 dní
8v1a4.1‡	Kompl.th osídl/inf.multirez.pôvod,na špec.izolač.j:najm.21dní
8v1a4.2‡	Kompl.th osídl/inf.multirezis.pôvod,mimo izolač.j:najm.21 dní

MDC 19

Psychické poruchy

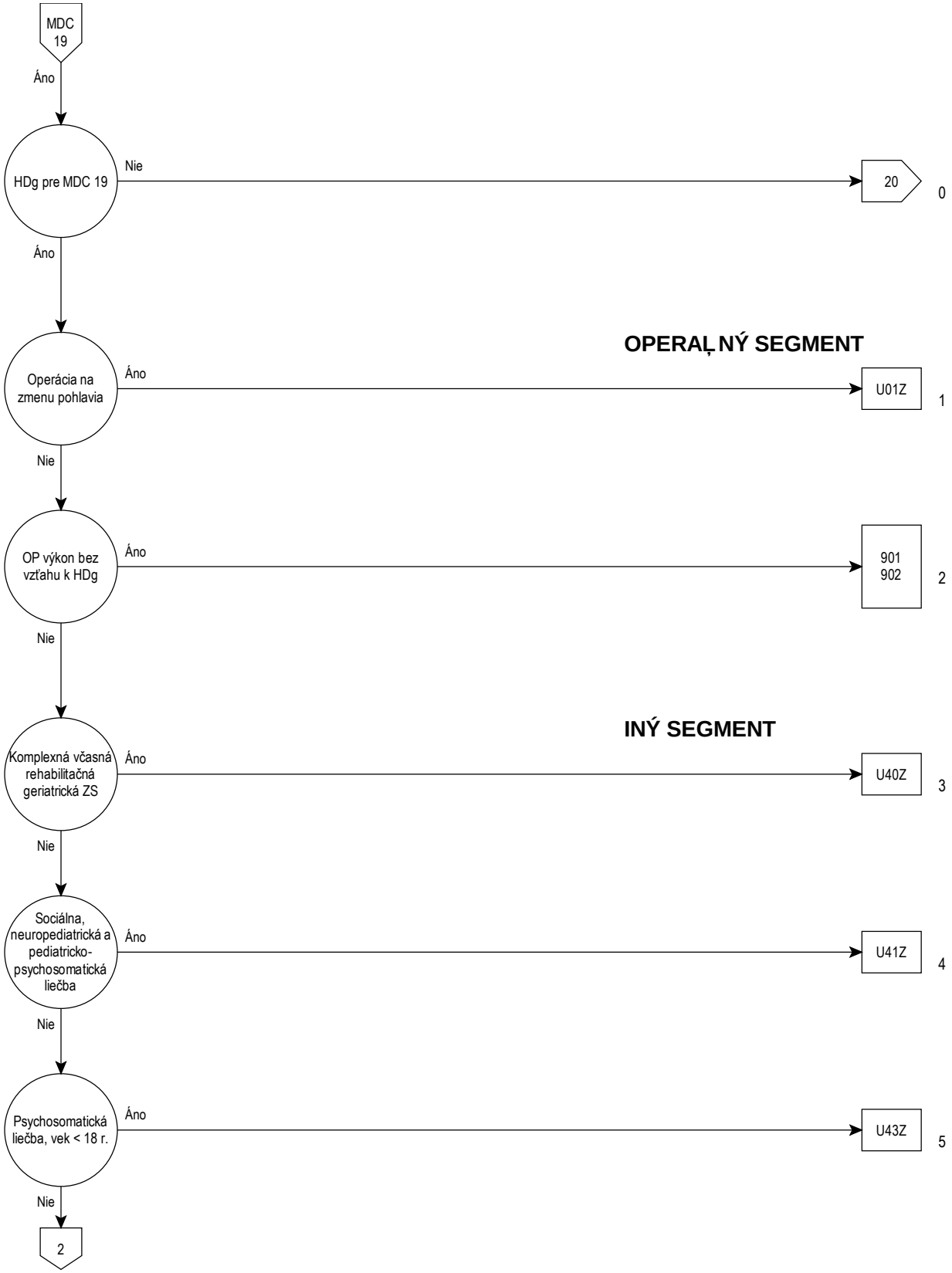
MDC 19
Áno
HDg pre MDC 19
Nie
20
0
Áno
OPERAČNÝ SEGMENT
Operácia na zmenu pohlavia
Áno
U01Z
1
Nie
OP výkon bez vzťahu k HDg
Áno
901
902
2
Nie
INÝ SEGMENT
Komplexná včasná rehabilitačná geriatrická ZS
Áno
U40Z
3
Nie
Sociálna, neuropediatrická a pediatricko-psychosomatická liečba
Áno
U41Z
4
Nie
Psychosomatická liečba, vek < 18 r.
Áno
U43Z
5
Nie
2

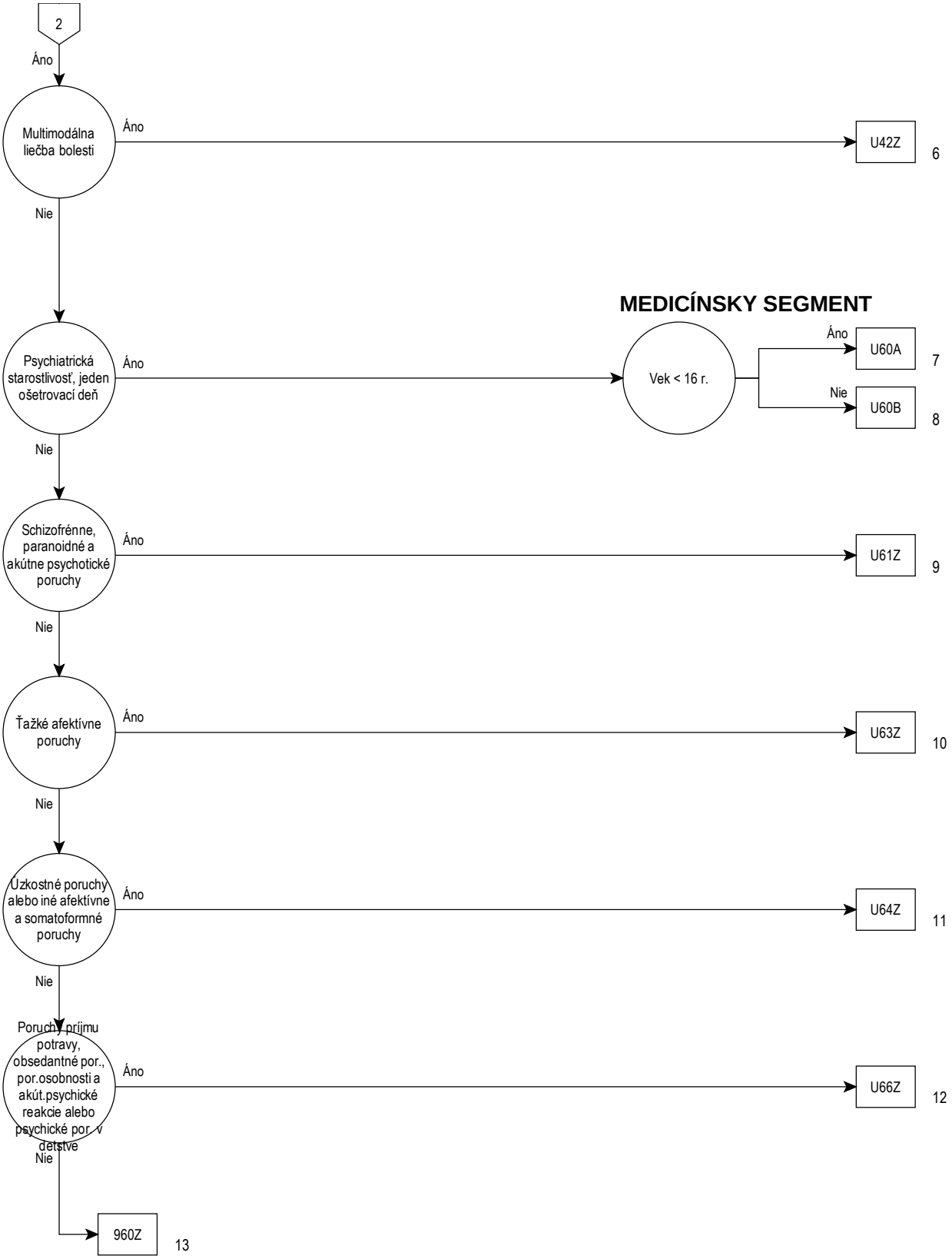
2
Áno
Multimodálna liečba bolesti
Áno
U42Z
6
Nie
MEDICÍNSKY SEGMENT
Psychiatrická starostlivosť, jeden ošetrovací deň
Áno
Vek < 16 r.
Áno
U60A
7
Nie
U60B
8
Nie
Schizofrénne, paranoidné a akútne psychotické poruchy
Áno
U61Z
9
Nie
Ťažké afektívne poruchy
Áno
U63Z
10
Nie
Úzkostné poruchy alebo iné afektívne a somatoformné poruchy
Áno
U64Z
11
Nie
Poruchy príjmu potravy, obsedantné por., por.osobnosti a akút.psychické reakcie alebo psychické por. v detstve
Áno
U66Z
12
Nie
960Z
13

Rozhodovacia logika MDC 19

HDg v tabuľke MDC19-0

Hlavná diagnóza pre MDC 19 (MDC19-0)

F20.0	Paranoidná schizofrénia
F20.1	Hebefrénna schizofrénia
F20.2	Katatonická schizofrénia
F20.3	Nediferencovaná schizofrénia
F20.4	Postchizofrenická depresia
F20.5	Reziduálna schizofrénia
F20.6	Jednoduchá schizofrénia
F20.8	Iná schizofrénia
F20.9	Schizofrénia, bližšie neurčená
F21	Schizotypová porucha
F22.0	Porucha s bludmi
F22.8	Iná pretrvávajúca porucha s bludmi
F22.9	Pretrvávajúca porucha s bludmi, bližšie neurčená
F23.0	Akút.polymorfná psychotická por.bez prízn.schizofrénie
F23.1	Akút.polymorfná psychotická por.s prízn.schizofrénie
F23.2	Akútna psychotická porucha podobná schizofrénii
F23.3	Iné akútne psychotické poruchy s prevahou bludov
F23.8	Iné akútne a prechodné psychotické poruchy
F23.9	Akút.psychotická por.a prech.psychotická por.,b.n.
F24	Indukovaná porucha s bludmi
F25.0	Schizoafektívna porucha,manický typ
F25.1	Schizoafektívna porucha,depresívny typ
F25.2	Schizoafektívna porucha,zmiešaný typ
F25.8	Iná schizoafektívna porucha
F25.9	Schizoafektívna porucha, bližšie neurčená
F28	Iná neorganická psychotická porucha
F29	Neorganická psychóza,bližšie neurčená
F30.0	Hypománia
F30.1	Mánia bez psychotických príznakov
F30.2	Mánia s psychotickými príznakmi
F30.8	Iná manická epizóda
F30.9	Manická epizóda, bližšie neurčená
F31.0	Bipolárna afekt.porucha,terajš.hypomanická epizóda
F31.1	Bipolárna afekt.porucha,terajš.manic.epiz.bez psychot.príz.
F31.2	Bipolárna afekt.porucha,terajš.manic.epiz.s psychot.príz.
F31.3	Bipolárna afekt.porucha,terajš.epiz.miernej/str.ťaž.depresie
F31.4	Bipolárna afekt.porucha,terajš.epiz.ťaž.depre. b.psych.príz.
F31.5	Bipolárna afekt.porucha,terajš.epiz.ťaž.depre.s psych.príz.
F31.6	Bipolárna afekt.porucha,terajš.zmiešaná epizóda
F31.7	Bipolárna afektívna porucha,teraz v remisii
F31.8	Iná bipolárna afektívna porucha
F31.9	Bipolárna afektívna porucha,bližšie neurčená
F32.0	Epizóda ľahkej depresie
F32.1	Epizóda stredne ťažkej depresie
F32.2	Epizóda ťažkej depresie bez psychotických príznakov
F32.3	Epizóda ťažkej depresie s psychotickými príznakmi
F32.8	Iná depresívna epizóda
F32.9	Depresívna epizóda,bližšie neurčená
F33.0	Recidivujúca depres.porucha,terajšia mierna epizóda
F33.1	Recidivujúca depres.porucha,terajš.str.ťaž.epiz.
F33.2	Recidivujúca depres.porucha,terajš.ťaž.epiz.bez psychot.príz.
F33.3	Recidivujúca depres.porucha,terajš.ťaž.epiz.s psychot.príz.
F33.4	Recidivujúca depresívna porucha,teraz v remisii
F33.8	Iná recidivujúca depresívna porucha
F33.9	Recidivujúca depresívna porucha,bližšie neurčená
F34.0	Cyklotýmia
F34.1	Dystýmia
F34.8	Iná pretrvávajúca afektívna porucha
F34.9	Pretrvávajúca afektívna porucha,bližšie neurčená
F38.0	Iná jednotlivá afektívna porucha
F38.1	Iná recidivujúca afektívna porucha
F38.8	Iná bližšie určená afektívna porucha
F39	Afektívna porucha,bližšie neurčená
F40.00	Agorafóbia bez panickej poruchy
F40.01	Agorafóbia s panickou poruchou
F40.1	Sociálna fóbia
F40.2	Špecifická (izolovaná) fóbia
F40.8	Iná fóbická úzkostná porucha
F40.9	Fóbická úzkostná porucha
F41.0	Panická porucha [epizodická záchvatová úzkosť]
F41.1	Generalizovaná úzkostná porucha
F41.2	Zmiešaná úzkostná a depresívna porucha
F41.3	Iná zmiešaná úzkostná porucha
F41.8	Iná úzkostná porucha,bližšie určená
F41.9	Úzkostná porucha,bližšie neurčená
F42.0	Prevažne obsedantné myšlienky alebo ruminácie
F42.1	Prevažne kompulzívne konanie[obsedantné rituály]
F42.2	Zmiešané obsesívne myšlienky a konanie
F42.8	Iné obsedantno-kompulzívna poruchy
F42.9	Obsedantno-kompulzívna poruchy,bližšie neurčené
F43.0	Akútna stresová reakcia
F43.1	Posttraumatická stresová porucha
F43.2	Adaptačné poruchy
F43.8	Iná reakcia na ťažký stres
F43.9	Reakcia na ťažký stres,bližšie neurčená
F44.0	Disociatívna amnézia
F44.1	Disociatívna fúga
F44.2	Disociačný stupor
F44.3	Tranz a posadnutosť
F44.4	Disociatívna motorická porucha
F44.5	Disociatívne záchvaty
F44.6	Disociatívna anestézia a strata citlivosti
F44.7	Zmiešaná disociatívna[konverzná] porucha
F44.80	Ganserov syndróm
F44.81	Viacpočetná osobnosť
F44.82	Prechodná disociatívna[konverzná]porucha v det. a v mlad.
F44.88	Iná disociatívna[konverzná]porucha
F44.9	Disociatívna [konverzná] porucha,bližšie neurčená
F45.0	Somatizačná porucha
F45.1	Nediferencovaná somatoformná porucha
F45.2	Hypochondrická porucha
F45.31	Somatoformná autonómna dysfunk.hor.úseku trív.trubice
F45.32	Somatoformná autonómna dysfunk.dol.úseku trív.trubice
F45.37	Somatoformná autonómna dysfunk.viac.org.a súst.
F45.38	Somatoformná autonómna dysfunk.iných org.a súst.
F45.39	Somatoformná autonómna dysfunk.bliž.neurč.org. a súst.
F45.40	Pretrvávajúca somatoformná bolesťová porucha
F45.41	Chronická bolesťová porucha so somatic.a psych.faktormi
F45.8	Iná somatoformná porucha
F45.9	Somatoformná porucha,bližšie neurčená
F48.0	Neurasténia
F48.1	Syndróm depersonalizácie a derealizácie
F48.8	Iné neurotické poruchy,bližšie určené
F48.9	Neurotická porucha,bližšie neurčená
F50.0	Mentálna anorexia
F50.1	Atypická mentálna anorexia
F50.2	Mentálna bulímia
F50.3	Atypická mentálna bulímia
F50.4	Prejedanie spojené s inými psychickými poruchami
F50.5	Vracanie spojené s inými psychickými poruchami
F50.8	Iná porucha príjmu potravy
F50.9	Porucha príjmu potravy,bližšie neurčená
F51.0	Neorganická nespavosť
F51.1	Neorganická spavosť
F51.2	Neorganická porucha spánkového rytmu
F51.3	Námesačnosť[somnambulizmus]
F51.4	Nočná hrôza[pavor nocturnus]
F51.5	Nočná mora

F51.8	Iná neorganická porucha spánku
F51.9	Neorganická porucha spánku,bližšie neurčená
F52.0	Nedostatok alebo strata pohlavnej túžby
F52.1	Sexuálna averzia a nedostatok sexuálnej rozkoše
F52.3	Porucha orgazmu
F52.4	Predčasná ejakulácia
F52.6	Neorganická dyspareunia
F52.7	Nadmerná pohlavná túžba
F52.8	Iná porucha pohl.funkcií,nezapr.organickou por./chor.
F52.9	Porucha pohl.funkcií,nezapr.organickou por./chor.,b.n.
F54	Psychické faktory a fakt.správ.spojené s por./chor.zatried.i.
F59	Porucha správ.spojená spor.fyziol.funk.a somat.fakt.,b.n.
F60.0	Paranoidná porucha osobnosti
F60.1	Schizoidná porucha osobnosti
F60.2	Disociálna porucha osobnosti
F60.30	Emočne nestabilná osobnosť,impulzívny typ
F60.31	Emočne nestabilná osobnosť,hraničný typ
F60.4	Histriónska porucha osobnosti
F60.5	Anankastická porucha osobnosti
F60.6	Úzkostná[vyhýbavá]porucha osobnosti
F60.7	Závislá[astenická] porucha osobnosti
F60.8	Iná špecifická porucha osobnosti
F60.9	Porucha osobnosti,bližšie neurčená
F61	Zmiešaná a iná porucha osobnosti
F62.0	Trvalá zmena osobnosti po katastrofickom zážitku
F62.1	Trvalá zmena osobnosti po psychickej chorobe
F62.80	Osobnostný syndróm chronickej bolesti
F62.88	Iná pretrvávajúca zmena osobnosti
F62.9	Pretrvávajúca zmena osobnosti,bližšie neurčená
F63.0	Patologické hráčstvo
F63.1	Patologické podpaľačstvo[Pyromania]
F63.2	Patologické kradnutie[Kleptománia]
F63.3	Trichotilománia
F63.8	Iná porucha návykov a impulzov
F63.9	Porucha návykov a impulzov,bližšie neurčená
F64.0	Transsexualizmus
F64.1	Transvestizmus
F64.2	Porucha pohlavnej identity v detstve
F64.8	Iná porucha pohlavnej identity
F64.9	Porucha pohlavnej identity, bližšie neurčená
F65.0	Fetišizmus
F65.1	Fetišistický transvestizmus
F65.2	Exhibicionizmus
F65.3	Voyeurizmus
F65.4	Pedofília
F65.5	Sadomasochizmus
F65.6	Viacpočetná porucha sexuálneho zamerania
F65.8	Iná porucha sexuálneho zamerania
F65.9	Porucha sexuálneho zamerania,bližšie neurčená
F66.0	Porucha pohlavného dozrievania
F66.1	Egodystonická sexuálna orientácia
F66.2	Porucha sexuálneho vzťahu
F66.8	Iná porucha psychiky a správ.spoj.so sexuál.vývin.a orient.
F66.9	Porucha psychiky a správ.spoj.so sexuál.vývin.a orient.,b.n.
F68.0	Zvýraznenie fyzických príznakov z psychických dôvodov
F68.1	Úmysel.vyvoláv./predstier.somat./psych.prízn.,/nespôsobilosti
F68.8	Iná porucha osobnosti a správ.dospelých,b.u.
F69	Porucha osobnosti a správania dospelých,b.n.
F80.0	Špecifická porucha artikulácie
F80.1	Expresívna porucha reči
F80.20	Porucha sluchového vnímania a spracovania
F80.28	Iná perceptívna porucha reči
F80.3	Získaná afázia s epilepsiou (Landauov-Kleffnerov syndróm)
F80.8	Iná vývinová porucha reči a jazyka
F80.9	Vývinová porucha reči a jazyka,bližšie neurčená
F81.0	Špecifická porucha čítania
F81.1	Špecifická porucha hláskovania
F81.2	Špecifická porucha aritmetických schopností
F81.3	Zmiešaná porucha školských zručností
F81.8	Iná vývinová porucha školských zručností
F81.9	Vývinová porucha školských zručností,b.n.
F82.0	Špecifická porucha vývinu hrubej motoriky
F82.1	Špecifická porucha vývinu jemnej motoriky a grafomotoriky
F82.2	Špecifická porucha vývinu ústnej motoriky
F82.9	Špecifická porucha vývinu motorických funkcií,b.n.
F83	Zmiešaná špecifická vývinová porucha
F84.0	Detský autizmus
F84.1	Atypický autizmus
F84.3	Iná detská dezintegračná porucha
F84.4	Hyperakt.por.spojená s duševnou zaost.a stereot.pohybmi
F84.5	Aspergerov syndróm
F84.8	Iná pervazívna vývinová porucha
F84.9	Pervazívná vývinová porucha, bližšie neurčená
F88	Iná porucha psychického vývinu
F89	Porucha psychického vývinu, bližšie neurčená
F90.0	Porucha aktivity a pozornosti
F90.1	Hyperkinetická porucha správania
F90.8	Iná hyperkinetická porucha
F90.9	Hyperkinetická porucha,bližšie neurčená
F91.0	Porucha správania viazaná na vzťahy v rodine
F91.1	Porucha sociál.správania pri chýbaní soc.väzieb
F91.2	Porucha sociál.správania so zachovaním soc.väzieb
F91.3	Porucha správania s opozičným,vzdorovitým správaním
F91.8	Iná porucha správania
F91.9	Porucha správania,bližšie neurčená
F92.0	Depresívna porucha správania
F92.8	Iná zmiešaná porucha správania a emotivity
F92.9	Zmiešaná porucha správania a emotivity,b.n.
F93.0	Úzkosť z odlúčenia v detskom veku
F93.1	Fóbicko-úzkostná porucha v detskom veku
F93.2	Sociálna úzkostná porucha v detskom veku
F93.3	Porucha emotivity v dôsledku súrodeneckej rivality
F93.8	Iná porucha emotivity v detskom veku
F93.9	Porucha emotivity v detskom veku,bližšie neurčená
F94.0	Elektívny mutizmus
F94.1	Reaktívna porucha pripútania v detstve
F94.2	Dezinhibovaná porucha pripútania u detí
F94.8	Iná porucha sociálneho fungovania v detstve
F94.9	Porucha sociálneho fungovania v detstve,b.n.
F98.0	Enuréza neorganického pôvodu
F98.1	Enkopréza neorganického pôvodu
F98.2	Porucha príjmu potravy v ranom detstve
F98.3	Pica v ranom detstve
F98.4	Stereotypné pohyby
F98.8	Iná bl.urč.poruchy správ.a emot.so zvyč.zač.v det.a poč.dosp.,
F98.9	Por.správ.a emot.so zvyč.začiat.v det.a poč.dospiev.,b.n.
F99	Duševná porucha,bližšie neurčená
G47.0	Porucha zaspávania a trvania spánku[insomnia]
G47.1	Nadmerná spavosť[hypersomnia]
G47.2	Poruchy spánkového cyklu
G47.8	Iná porucha spánku
G47.9	Porucha spánku,bližšie neurčená
R44.0	Sluchové halucinácie
R44.2	Iné halucinácie
R44.3	Halucinácie,bližšie neurčené
R44.8	Iné a bliž.neu.subj.a obj.prízn.porúch celk.citl.a zmysl.vním.
R45.0	Nervozita
R45.1	Nepokoj a vzrušenosť
R45.4	Podráždenosť a zlosť
R45.7	Stav emočného šoku a stresu, bližšie neurčený
R48.0	Dyslexia a alexia
R48.1	Agnózia
R48.2	Apraxia
R48.8	Iné symbolické dysfunkcie,bližšie neurčené
Z03.2	Pozorov.pri podozrení na duš.poruchu a poruchu správ.

ADRG U01 Operácie za účelom zmeny pohlavia

HDg v tabuľke U01-1 a výk. v tabuľke U01-2

DRG U01Z Operácie za účelom zmeny pohlavia

Hlavná diagnóza U01-1

F64.0	Transsexualizmus
F64.1	Transvestizmus
F64.8	Iná porucha pohlavnej identity
F64.9	Porucha pohlavnej identity, bližšie neurčená

Výkon U01-2

5o309	Appendikovezikostómia:laparotomicky
5o400	Rekonštr.prostat/membranóz.časti moč.rúry po poran.
5o401	Uzavretie uretrostómie
5o402	Uzavretie uretrokutánnej fistuly
5o404	Uzavretie uretrorektálnej fistuly
5o405	Reanastomóza močovej rúry po poranení
5o406	Reanastomóza močovej rúry s resekciou striktúry
5o407	End to end anastomóza uretry
5o408.1	Onlay plastika pri striktúre uretry
5o408.2	Onlay plastika so štepom z bukálnej sliznice
5o408.x	Onlay plastika
5o409.1	Inlay Onlay plastika pri striktúre moč.rúry
5o409.x	Inlay Onlay plastika, ost.
5o40a.1	1-dobá plast.rekonštr.moč.rúry s použ.kože predkožky
5o40a.2	1-dobá plast.rekonštr.moč.rúry s použ.kože penisu
5o40a.3	1-dobá plast.rekonštr.moč.rúry s použ.transpl.slizn.dut.úst.
5o40a.4	1-dobá plast.rekonštr.moč.rúry s použ.sliznice moč.mech.
5o40a.5	1-dobá plast.rekonštr.moč.rúry s použ.okolitých tk.
5o40a.x	1-dobá plast.rekonštr.moč.rúry:ost.
5o40b.1	2-dobá plast.rekonštr.moč.rúry:1.doba s použ.kože predkožky
5o40b.2	2-dobá plast.rekonštr.moč.rúry:1.doba s použ.kože penisu
5o40b.3	2-dobá plast.rekonštr.moč.rú:1.doba pou.transpl.sliz.DÚ
5o40b.4	2-dobá plast.rekonštr.moč.rúry:1.doba s použ.sliznice moč.m.
5o40b.5	2-dobá plast.rekonš.moč.rú.s použ.okol.tk.pri striktúre moč.r.
5o40b.6	2-d. plast.moč.rú.s použ.bukálnej sliznice pri striktúre moč.rú
5o40b.x	Dvojdobá plastická rekonštr.moč.rúry,ost.
5o40c	Plastická rekoštrukcia ženskej epispádie
5o40d	Plastická rekonštr.ženskej hypospádie
5o40x	Iné rekonštrukcie na močovej rúre
5p241	Plastická rekonštrukcia skróta a tunica vaginalis testis
5p242	Vytvor.a rekonštrukcia skróta a tunica vaginalis testis
5p530	Sutúra penisu pri poranení
5p531	Narovnanie tela penisu
5p532	Plast.rekonštrukcia penisu pri zmene pohlavia
5p533	Úprava penoskrotálnej transpozície
5p534	Operácia zanoreného penisu
5p535	Operácia zlomeniny penisu
5p536	Preťatie ligamentum suspenzorium penis
5p537	Operácie pri induratio penis plastica
5p53x	Plastická rekonštrukcia penisu:ost.
5p5a0	OP na zmenu pohlavia:zo ženy na muža
5p5a1	OP na zmenu pohlavia:z muža na ženu
5q014.0↔	Radikálna ovarektómia:lpt.
5q014.4↔	Radikálna ovarektómia:lsk.
5q014.8↔	Radikálna ovarektómia:robot.
5q428.00	Radik.HYE s odstr.vaječníka/vaječníkov, abdominálne
5q428.04	Radik.HYE s odstr.vaječníka/vaječníkov, laparoskopicky
5q428.07	Radik.HYE s odstr.vaječníka/vaječníkov, vaginálne
5q428.08	Radik.HYE s odstr.vaječníka/vaječníkov, roboticky
5q428.10	Rad.HYE s odstr.vaječ/vaječníkov,abdomin.a detek.sentin.LU
5q632	Semikolpokleisis
5q633.0	Parciálna kolpektómia:abdominálne
5q633.7	Čiastočná kolpektómia:vaginálne
5q634.0	Totálna kolpektómia:abdominálne
5q634.7	Totálna kolpektómia:vaginálne
5q650.4	Neoplastika pošvy,laparoskopickky
5q650.7	Neoplastika pošvy,vaginalne
5q652	Vaginálna operácia pri aplázii pošvy
5q653	Vag.OP pri neúplnom zdvojení vnút.rodidiel
5q654	Plastika vaginálneho vchodu
5q732	Klitoridektómia s neoplastikou malých pyskov
5u121↔	Simplexná mastektómia bez axilár.lymfadenektómie
5u210.1↔	Korekcia asymetrie prsníka vložením implantátu
5u210.2↔	Korekcia asymetrie prsníka vložením implantát-expandéru
5u210.7↔	Korekcia asymetrie prsníka aplikáciou autológneho tuku
5u211.3↔	Rekonštrukcia prsníka muskulokutánnym lalokom
5u211.4↔	Rek.prsníka musk-kut.lal.m.latissimus dorsi a protet.mat.
5u211.5↔	Rek.prsníka musk-kut.lal.m.rectus abdominis a protet.mat.
5u211.7↔	Rekonštr.prsníka aplik.autológ.tuku a exter.expanz.systému
5u211.x↔	Rekonštr.prsníka i.musk-kut.lal.a protetickým mat.
5u212.1↔	Rekonštr.prsníka aplik.autológ.tuku/kmeň.buniek
5u212.2↔	Rekonštr.prsníka aplik.kyseliny hyalurónovej (macrolane)
5u213.1↔	Rekonštrukcia prsníka s použitím kožného transplantátu
5u213.2↔	Rekonštrukcia prsníka miestnymi lalokmi
5u213.3↔	Rek.prsníka s pou.miestnej lalok.plast.a kož.transplantátu
5u213.4↔	Rekonštr.prsníka s použitím štepu/lalokovej plastiky
5u213.5↔	Rekonštr.prsníka mikrochir.prenosom z iných lokalít tela
5u216.1↔	Zväčšenie prsníka vložením implantátu
5u216.7	Zväčšenie prsníka aplikáciou autológneho tuku
5u230.1↔	Rekonštr.mamily a/al.areoly s použ.kožného transplantátu
5u230.2↔	Rekonštr.mamily a/al.areoly s použ.miestnej lalok.plastiky
5u921↔	Excízia mamily alebo areoly
5u923↔	Everzia mamily

ADRG U40 Komplexná vľ asná rehabilitaľ ná geriatrická lieľ ba pri psychických poruchách

Komplexná vľ asná rehabilitaľ ná geriatrická ZS

DRG U40Z Komplexná vľ asná rehabilitaľ ná geriatrická lieľ ba pri psychických poruchách

ADRG U41 Sociálno- a neuropediatrická a pediatricko-psychosomatická liečba psychicky chorých

Výk. v tabuľke U41-1

DRG U41Z Sociálno- a neuropediatrická a pediatricko-psychosomatická liečba psychicky chorých

Výkon U41-1

99700‡	Sociálnopediatr.,neuroped.a pediatrickopsychosom.liečba

ADRG U42 Multimodálna liečba bolesti u pacientov s psychickými poruchami

Výk. v tabuľke U42-1

DRG U42Z Multimodálna liečba bolesti u pacientov s psychickými poruchami

Výkon U42-1

8t250‡	Multimodálna terapia bolesti v trvaní minimálne 7 dní

ADRG U43 Psychosomatická liečba, vek menej ako 18 rokov

Výk. v tabuľke U43-1 a Vek < 18 r.

DRG U43Z Psychosomatická liečba, vek menej ako 18 rokov

Výkon U43-1

99701‡	Psychosomatická komplexná liečba

ADRG U60 Psychiatrická liečba, jeden ošetrovací deň

Ošetrovacia doba = 1 d.

DRG U60A Psychiatrická liečba, jeden ošetrovací deň, vek < 16 rokov

Vek < 16 r.

DRG U60B Psychiatrická liečba, jeden ošetrovací deň, vek > 15 rokov

ADRG U61 Schizofrénne poruchy, poruchy s obsahom bludov a akútne psychotické poruchy

HDg v tabuľke U61-1

DRG U61Z Schizofrénne poruchy, poruchy s obsahom bludov a akútne psychotické poruchy

Hlavná diagnóza U61-1

F20.0	Paranoidná schizofrénia
F20.1	Hebefrénna schizofrénia
F20.2	Katatonická schizofrénia
F20.3	Nediferencovaná schizofrénia
F20.5	Reziduálna schizofrénia
F20.6	Jednoduchá schizofrénia
F20.8	Iná schizofrénia
F20.9	Schizofrénia, bližšie neurčená
F21	Schizotypová porucha
F22.0	Porucha s bludmi
F22.8	Iná pretrvávajúca porucha s bludmi
F22.9	Pretrvávajúca porucha s bludmi, bližšie neurčená
F23.0	Akút.polymorfná psychotická por.bez prízn.schizofrénie
F23.1	Akút.polymorfná psychotická por.s prízn.schizofrénie
F23.2	Akútna psychotická porucha podobná schizofrénii
F23.3	Iné akútne psychotické poruchy s prevahou bludov

F23.8	Iné akútne a prechodné psychotické poruchy
F23.9	Akút.psychotická por.a prech.psychotická por.,b.n.
F24	Indukovaná porucha s bludmi
F25.0	Schizoafektívna porucha,manický typ
F25.1	Schizoafektívna porucha,depresívny typ
F25.2	Schizoafektívna porucha,zmiešaný typ
F25.8	Iná schizoafektívna porucha
F25.9	Schizoafektívna porucha, bližšie neurčená
F28	Iná neorganická psychotická porucha
F29	Neorganická psychóza,bližšie neurčená

ADRG U63 Ťažké afektívne poruchy

HDg v tabuľke U63-1

DRG U63Z Ťažké afektívne poruchy

Hlavná diagnóza U63-1

F30.0	Hypománia
F30.1	Mánia bez psychotických príznakov
F30.2	Mánia s psychotickými príznakmi
F30.8	Iná manická epizóda
F30.9	Manická epizóda, bližšie neurčená
F31.0	Bipolárna afekt.porucha,terajš.hypomanická epizóda
F31.1	Bipolárna afekt.porucha,terajš.manic.epiz.bez psychot.príz.
F31.2	Bipolárna afekt.porucha,terajš.manic.epiz.s psychot.príz.
F31.3	Bipolárna afekt.porucha,terajš.epiz.miernej/str.ťaž.depresie
F31.4	Bipolárna afekt.porucha,terajš.epiz.ťaž.depre. b.psych.príz.
F31.5	Bipolárna afekt.porucha,terajš.epiz.ťaž.depre.s psych.príz.
F31.6	Bipolárna afekt.porucha,terajš.zmiešaná epizóda
F31.7	Bipolárna afektívna porucha,teraz v remisii
F31.8	Iná bipolárna afektívna porucha
F31.9	Bipolárna afektívna porucha,bližšie neurčená
F32.0	Epizóda ľahkej depresie
F32.1	Epizóda stredne ťažkej depresie
F32.2	Epizóda ťažkej depresie bez psychotických príznakov
F32.3	Epizóda ťažkej depresie s psychotickými príznakmi
F32.8	Iná depresívna epizóda
F33.0	Recidivujúca depres.porucha,terajšia mierna epizóda
F33.1	Recidivujúca depres.porucha,terajš.str.ťaž.epiz.
F33.2	Recidivujúca depres.porucha,terajš.ťaž.epiz.bez psychot.príz.
F33.3	Recidivujúca depres.porucha,terajš.ťaž.epiz.s psychot.príz.
F33.4	Recidivujúca depresívna porucha,teraz v remisii
F33.8	Iná recidivujúca depresívna porucha
F33.9	Recidivujúca depresívna porucha,bližšie neurčená
F34.8	Iná pretrvávajúca afektívna porucha
F34.9	Pretrvávajúca afektívna porucha,bližšie neurčená
F38.0	Iná jednotlivá afektívna porucha
F38.1	Iná recidivujúca afektívna porucha
F38.8	Iná bližšie určená afektívna porucha
F39	Afektívna porucha,bližšie neurčená

ADRG U64 Anxiózne poruchy alebo iné afektívne a somatoformné poruchy

HDg v tabuľke U64-1

DRG U64Z Anxiózne poruchy alebo iné afektívne a somatoformné poruchy

Hlavná diagnóza U64-1

F20.4	Postchizofrenická depresia
F32.9	Depresívna epizóda,bližšie neurčená
F34.0	Cyklotýmia
F34.1	Dystýmia
F40.00	Agorafóbia bez panickej poruchy
F40.01	Agorafóbia s panickou poruchou
F40.1	Sociálna fóbia
F40.2	Špecifická (izolovaná) fóbia
F40.8	Iná fóbická úzkostná porucha
F40.9	Fóbická úzkostná porucha
F41.0	Panická porucha [epizodická záchvatová úzkosť]
F41.1	Generalizovaná úzkostná porucha
F41.2	Zmiešaná úzkostná a depresívna porucha
F41.3	Iná zmiešaná úzkostná porucha
F41.8	Iná úzkostná porucha,bližšie určená
F41.9	Úzkostná porucha,bližšie neurčená
F44.0	Disociatívna amnézia
F44.1	Disociatívna fúga
F44.2	Disociačný stupor
F44.3	Tranz a posadnutosť
F44.4	Disociatívna motorická porucha
F44.5	Disociatívne záchvaty
F44.6	Disociatívna anestézia a strata citlivosti
F44.7	Zmiešaná disociatívna[konverzná] porucha
F44.80	Ganserov syndróm
F44.81	Viacpočetná osobnosť
F44.82	Prechodná disociatívna[konverzná]porucha v det. a v mlad.
F44.88	Iná disociatívna[konverzná]porucha
F44.9	Disociatívna [konverzná] porucha,bližšie neurčená
F45.0	Somatizačná porucha
F45.1	Nediferencovaná somatoformná porucha
F45.2	Hypochondrická porucha
F45.31	Somatoformná autonómna dysfunk.hor.úseku tráv.trubice
F45.32	Somatoformná autonómna dysfunk.dol.úseku tráv.trubice
F45.37	Somatoformná autonómna dysfunk.viac.org.a súst.
F45.38	Somatoformná autonómna dysfunk.iných org.a súst.
F45.39	Somatoformná autonómna dysfunk.bliž.neurč.org. a súst.
F45.40	Pretrvávajúca somatoformná bolesťová porucha
F45.41	Chronická bolesťová porucha so somatic.a psych.faktormi
F45.8	Iná somatoformná porucha
F45.9	Somatoformná porucha,bližšie neurčená
F48.0	Neurasténia
F48.1	Syndróm depersonalizácie a derealizácie
F48.8	Iné neurotické poruchy,bližšie určené
F48.9	Neurotická porucha,bližšie neurčená
F51.0	Neorganická nespavosť
F51.1	Neorganická spavosť
F51.2	Neorganická porucha spánkového rytmu

F51.3	Námesačnosť[somnambulizmus]
F51.4	Nočná hrôza[pavor nocturnus]
F51.5	Nočná mora
F51.8	Iná neorganická porucha spánku
F51.9	Neorganická porucha spánku,bližšie neurčená
F59	Porucha správ.spojená spor.fyziol.funk.a somat.fakt.,b.n.
F68.0	Zvýraznenie fyzických príznakov z psychických dôvodov
F99	Duševná porucha,bližšie neurčená
G47.0	Porucha zaspávania a trvania spánku[insomnia]
G47.1	Nadmerná spavosť[hypersomnia]
G47.2	Poruchy spánkového cyklu
G47.8	Iná porucha spánku
G47.9	Porucha spánku,bližšie neurčená
R44.0	Sluchové halucinácie
R44.2	Iné halucinácie
R44.3	Halucinácie,bližšie neurčené
R44.8	Iné a bliž.neu.subj.a obj.prízn.porúch celk.citl.a zmysl.vním.

ADRG U66 Poruchy prijímania potravy, obsedantné poruchy, osobnostné poruchy a akútne psychické reakcie alebo psychické poruchy v detstve

HDg v tabuľke U66-1

DRG U66Z Poruchy prijímania stravy, obsedantné poruchy, osobnostné poruchy a akútne psychické reakcie alebo psychické poruchy v detstve

Hlavná diagnóza U66-1

F42.0	Prevažne obsedantné myšlienky alebo ruminácie
F42.1	Prevažne kompulzívne konanie[obsedantné rituály]
F42.2	Zmiešané obsesívne myšlienky a konanie
F42.8	Iné obsedantno-kompulzívna poruchy
F42.9	Obsedantno-kompulzívna poruchy,bližšie neurčené
F43.0	Akútna stresová reakcia
F43.1	Posttraumatická stresová porucha
F43.2	Adaptačné poruchy
F43.8	Iná reakcia na ťažký stres
F43.9	Reakcia na ťažký stres,bližšie neurčená
F50.0	Mentálna anorexia
F50.1	Atypická mentálna anorexia
F50.2	Mentálna bulímia
F50.3	Atypická mentálna bulímia
F50.4	Prejedanie spojené s inými psychickými poruchami
F50.5	Vracanie spojené s inými psychickými poruchami
F50.8	Iná porucha príjmu potravy
F50.9	Porucha príjmu potravy,bližšie neurčená
F52.0	Nedostatok alebo strata pohlavnej túžby
F52.1	Sexuálna averzia a nedostatok sexuálnej rozkoše
F52.3	Porucha orgazmu
F52.4	Predčasná ejakulácia
F52.6	Neorganická dyspareunia
F52.7	Nadmerná pohlavná túžba
F52.8	Iná porucha pohl.funkcií,nezapr.organickou por./chor.
F52.9	Porucha pohl.funkcií,nezapr.organickou por./chor.,b.n.
F54	Psychické faktory a fakt.správ.spojené s por./chor.zatried.i.
F60.0	Paranoidná porucha osobnosti
F60.1	Schizoidná porucha osobnosti
F60.2	Disociálna porucha osobnosti
F60.30	Emočne nestabilná osobnosť,impulzívny typ
F60.31	Emočne nestabilná osobnosť,hraničný typ
F60.4	Histriónska porucha osobnosti
F60.5	Anankastická porucha osobnosti
F60.6	Úzkostná[vyhýbavá]porucha osobnosti
F60.7	Závislá[astenická] porucha osobnosti
F60.8	Iná špecifická porucha osobnosti
F60.9	Porucha osobnosti,bližšie neurčená
F61	Zmiešaná a iná porucha osobnosti
F62.0	Trvalá zmena osobnosti po katastrofickom zážitku
F62.1	Trvalá zmena osobnosti po psychickej chorobe
F62.80	Osobnostný syndróm chronickej bolesti
F62.88	Iná pretrvávajúca zmena osobnosti
F62.9	Pretrvávajúca zmena osobnosti,bližšie neurčená
F63.0	Patologické hráčstvo
F63.1	Patologické podpaľačstvo[Pyromania]
F63.2	Patologické kradnutie[Kleptománia]
F63.3	Trichotilománia
F63.8	Iná porucha návykov a impulzov
F63.9	Porucha návykov a impulzov,bližšie neurčená
F64.0	Transsexualizmus
F64.1	Transvestizmus
F64.2	Porucha pohlavnej identity v detstve
F64.8	Iná porucha pohlavnej identity
F64.9	Porucha pohlavnej identity, bližšie neurčená
F65.0	Fetišizmus
F65.1	Fetišistický transvestizmus
F65.2	Exhibicionizmus
F65.3	Voyeurizmus
F65.4	Pedofília
F65.5	Sadomasochizmus
F65.6	Viacpočetná porucha sexuálneho zamerania
F65.8	Iná porucha sexuálneho zamerania
F65.9	Porucha sexuálneho zamerania,bližšie neurčená
F66.0	Porucha pohlavného dozrievania
F66.1	Egodystonická sexuálna orientácia
F66.2	Porucha sexuálneho vzťahu
F66.8	Iná porucha psychiky a správ.spoj.so sexuál.vývin.a orient.
F66.9	Porucha psychiky a správ.spoj.so sexuál.vývin.a orient.,b.n.
F68.1	Úmysel.vyvoláv./predstier.somat./psych.prízn.,/nespôsobilosti
F68.8	Iná porucha osobnosti a správ.dospelých,b.u.
F69	Porucha osobnosti a správania dospelých,b.n.
F80.0	Špecifická porucha artikulácie
F80.1	Expresívna porucha reči
F80.20	Porucha sluchového vnímania a spracovania
F80.28	Iná perceptívna porucha reči
F80.3	Získaná afázia s epilepsiou (Landauov-Kleffnerov syndróm)
F80.8	Iná vývinová porucha reči a jazyka
F80.9	Vývinová porucha reči a jazyka,bližšie neurčená
F81.0	Špecifická porucha čítania
F81.1	Špecifická porucha hláskovania
F81.2	Špecifická porucha aritmetických schopností
F81.3	Zmiešaná porucha školských zručností
F81.8	Iná vývinová porucha školských zručností
F81.9	Vývinová porucha školských zručností,b.n.
F82.0	Špecifická porucha vývinu hrubej motoriky
F82.1	Špecifická porucha vývinu jemnej motoriky a grafomotoriky
F82.2	Špecifická porucha vývinu ústnej motoriky
F82.9	Špecifická porucha vývinu motorických funkcií,b.n.
F83	Zmiešaná špecifická vývinová porucha
F84.0	Detský autizmus
F84.1	Atypický autizmus
F84.3	Iná detská dezintegračná porucha
F84.4	Hyperakt.por.spojená s duševnou zaost.a stereot.pohybmi
F84.5	Aspergerov syndróm
F84.8	Iná pervazívna vývinová porucha

F84.9	Pervazívná vývinová porucha, bližšie neurčená
F88	Iná porucha psychického vývinu
F89	Porucha psychického vývinu, bližšie neurčená
F90.0	Porucha aktivity a pozornosti
F90.1	Hyperkinetická porucha správania
F90.8	Iná hyperkinetická porucha
F90.9	Hyperkinetická porucha,bližšie neurčená
F91.0	Porucha správania viazaná na vzťahy v rodine
F91.1	Porucha sociál.správania pri chýbaní soc.väzieb
F91.2	Porucha sociál.správania so zachovaním soc.väzieb
F91.3	Porucha správania s opozičným,vzdorovitým správaním
F91.8	Iná porucha správania
F91.9	Porucha správania,bližšie neurčená
F92.0	Depresívna porucha správania
F92.8	Iná zmiešaná porucha správania a emotivity
F92.9	Zmiešaná porucha správania a emotivity,b.n.
F93.0	Úzkosť z odlúčenia v detskom veku
F93.1	Fóbicko-úzkostná porucha v detskom veku
F93.2	Sociálna úzkostná porucha v detskom veku
F93.3	Porucha emotivity v dôsledku súrodeneckej rivality
F93.8	Iná porucha emotivity v detskom veku
F93.9	Porucha emotivity v detskom veku,bližšie neurčená
F94.0	Elektívny mutizmus
F94.1	Reaktívna porucha pripútania v detstve
F94.2	Dezinhibovaná porucha pripútania u detí
F94.8	Iná porucha sociálneho fungovania v detstve
F94.9	Porucha sociálneho fungovania v detstve,b.n.
F98.0	Enuréza neorganického pôvodu
F98.1	Enkopréza neorganického pôvodu
F98.2	Porucha príjmu potravy v ranom detstve
F98.3	Pica v ranom detstve
F98.4	Stereotypné pohyby
F98.8	Iná bl.urč.poruchy správ.a emot.so zvyč.zač.v det.a poč.dosp.,
F98.9	Por.správ.a emot.so zvyč.začiat.v det.a poč.dospiev.,b.n.
R45.0	Nervozita
R45.1	Nepokoj a vzrušenosť
R45.4	Podráždenosť a zlosť
R45.7	Stav emočného šoku a stresu, bližšie neurčený
R48.0	Dyslexia a alexia
R48.1	Agnózia
R48.2	Apraxia
R48.8	Iné symbolické dysfunkcie,bližšie neurčené
Z03.2	Pozorov.pri podozrení na duš.poruchu a poruchu správ.

ADRG-skupiny 901, 902

DRG-skupiny 901A, 901B, 901C, 901D, 902Z

OP-výkony nesúvisiace s HDg

OP-výkony nesúvisiace s HDg

MDC 20

Alkoholom alebo užívaním drog vyvolané psychické poruchy

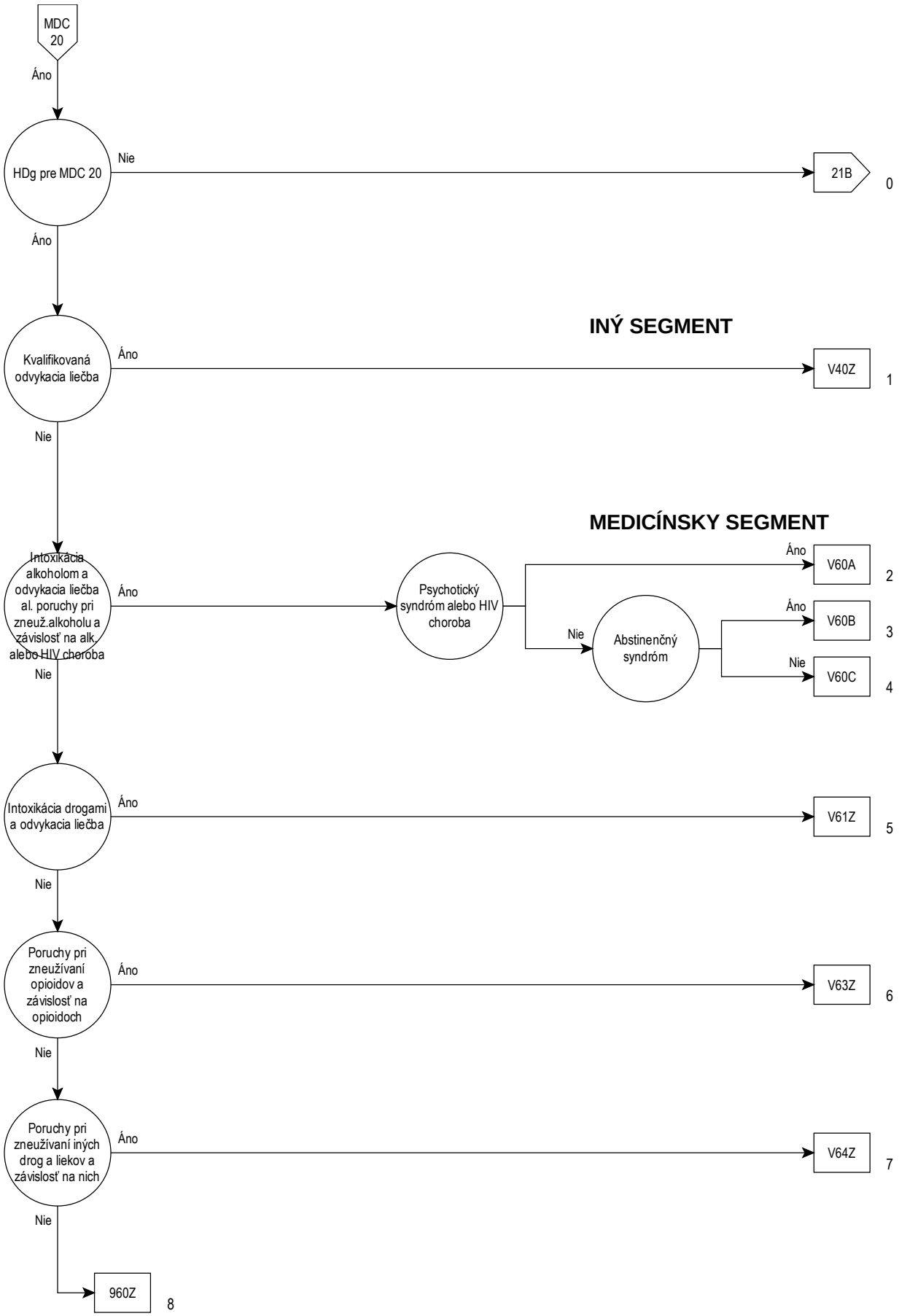
MDC 20
Áno
HDg pre MDC 20
Nie
21B
0
Áno
INÝ SEGMENT
Kvalifikovaná odvykacia liečba
Áno
V40Z
1
Nie
MEDICÍNSKY SEGMENT
Intoxikácia alkoholom a odvykacia liečba al. poruchy pri zneuž.alkoholu a závislosť na alk. alebo HIV choroba
Áno
Psychotický syndróm alebo HIV choroba
Áno
V60A
2
Nie
Abstinenčný syndróm
Áno
V60B
3
Nie
V60C
4
Nie
Intoxikácia drogami a odvykacia liečba
Áno
V61Z
5
Nie
Poruchy pri zneužívaní opioidov a závislosť na opioidoch
Áno
V63Z
6
Nie
Poruchy pri zneužívaní iných drog a liekov a závislosť na nich
Áno
V64Z
7
Nie
960Z
8

20

Rozhodovacia logika MDC 20

HDg v tabuľke MDC20-0

Hlavná diagnóza pre MDC 20 (MDC20-0)

F10.0	Porucha psych.a správ.zapríč.užív.alkoholu:akút.intox.
F10.1	Porucha psych.a správ.zapríč.užív.alkoholu:škod.užív.
F10.2	Porucha psych.a správ.zapríč.užív.alkoholu:ynd.závisl.
F10.3	Porucha psych.a správ.zapríč.užív.alkoholu:abstin.synd.
F10.4	Porucha psych.a správ.zapríč.užív.alkoholu:ab.synd.s delír.
F10.5	Porucha psych.a správ.zapríč.užív.alkoholu:psych.por.
F10.7	Porucha psych.a správ. zapríč.užív.alkoh.:rez.a nesk.psych.p.
F10.8	Iná porucha psychiky a správania zapríč.užív.alkoholu
F10.9	Porucha psych.a správ.zapríč.užív.alkoholu,b.n.
F11.0	Porucha psych.a správ.zapríč.užív.opiát.:akút.intox.
F11.1	Porucha psych.a správ.zapríč.užív.opiát.:škod.užív.
F11.2	Porucha psych.a správ.zapríč.užív.opiát.:synd.závisl.
F11.3	Porucha psych.a správ.zapríč.užív.opiát.:abstin.synd.
F11.4	Porucha psych.a správ.zapríč.užív.opiát.:ab.synd.s delír.
F11.5	Porucha psych.a správ.zapríč.užív.opiát.:psych.porucha
F11.6	Porucha psych.a správ.zapríč.užív.opiát.:amne.synd.
F11.7	Porucha psych.a správ.zapríč.užív.opiát.:rez.a nesk.psych.p.
F11.8	Iná porucha psych.a správ.zapríč.užív.opiátov
F11.9	Porucha psych.a správ.zapr.užív.opiát.,b.n.
F12.0	Porucha psych.a správ.zapríč.užív.kanab.:akút.intox.
F12.1	Porucha psych.a správ.zapríč.užív.kanab.:škod.užív.
F12.2	Porucha psych.a správ.zapríč.užív.kanab.:synd.závisl.
F12.3	Porucha psych.a správ.zapríč.užív.kanab.:abstin.synd.
F12.4	Porucha psych.a správ.zapríč.užív.kanab.:ab.synd.s delír.
F12.5	Porucha psych.a správ.zapríč.užív.kanab.:psych.porucha
F12.6	Porucha psych.a správ.zapríč.užív.kanab.:amne.synd.
F12.7	Porucha psych.a správ.zapríč.užív.kanab.:rez.a nesk.psych.p.
F12.8	Iná porucha psych.a správ.,zapríč.užív.kanabinoidov
F12.9	Porucha psych.a správ.,zapríč.užív.kanab.,b.n.
F13.0	Porucha psych.a správ.zapríč.užív.sedat./hypno.:akút.intox.
F13.1	Porucha psych.a správ.zapríč.užív.sedat./hypno.:škod.užív.
F13.2	Porucha psych.a správ.zapríč.užív.sedat./hypno.:synd.závisl.
F13.3	Porucha psych.a správ.zapríč.užív.sedat./hypno.:abstin.synd.
F13.4	Porucha psych.a správ.zapr.užív.sedat./hypno.:ab.synd.s delír.
F13.5	Porucha psych.a správ.zapríč.užív.sedat./hypno.:psych.porucha
F13.6	Porucha psych.a správ.zapríč.užív.sedat./hypno.:amne.synd.
F13.7	Porucha psych.a správ.zapríč.užív.sed./hyp.:rez.a nesk.psych.p.
F13.8	Iná Porucha psych.a správ ,zapr.užív.sedat./hypno
F13.9	Porucha psych.a správ.zapr.užív.sedat./hypno.,b.n.
F14.0	Porucha psych.a správ.zapr.užív.kokaí.:akút.intox.
F14.1	Porucha psych.a správ.zapríč.užív.kokaí.:škod.užív.
F14.2	Porucha psych.a správ.zapríč.užív.kokaí.:synd.závisl.
F14.3	Porucha psych.a správ.zapríč.užív.kokaí.:bstin.synd.
F14.4	Porucha psych.a správ.zapríč.užív.kokaí.:ab.synd.s delír.
F14.5	Porucha psych.a správ.zapríč.užív.kokaí.:psych.porucha
F14.6	Porucha psych.a správ.zapríč.užív.kokaí.:amne.synd.
F14.7	Porucha psych.a správ.zapríč.užív.kokaí.:rez.a nesk.psych.p.
F14.8	Iná porucha psychiky a správ.zapríč.užív.kokaínu
F14.9	Porucha psych.a správ.zapríč.užív.kokaí.,bliž.neurč.
F15.0	Porucha psych.a správ.zapríč.užív.i.stim.vr.kof.:akút.intox.
F15.1	Porucha psych.a správ.zapríč.užív.i.stim.vr.kof.:škod.užív.
F15.2	Porucha psych.a správ.zapríč.užív.i.stim.vr.kof.:synd.závisl.
F15.3	Porucha psych.a správ.zapríč.užív.i.stim.vr.kof.:abstin.synd.
F15.4	Porucha psych.a správ.zaprí.užív.i.stim.vr.kof.:ab.synd.s del.
F15.5	Porucha psych.a správ.zaprí.užív.i.stim.vr.kof.:psych.porucha
F15.6	Porucha psych.a správ.zapríč.užív.i.stim.vr.kof.:amne.synd.
F15.7	Porucha psych.a správ.zapr.uží.i.stim.vr.kof.:rez./nesk.psy.p.
F15.8	Iná porucha psych.a správ.zapríč.užív.i.stim.vr.kof.
F15.9	Porucha psych.a správ.zapríč.užív.i.stimul.vrát.kof.,b.n.
F16.0	Porucha psych.a správ.zapríč.užív.haluc.:akút.intox.
F16.1	Porucha psych.a správ.zapríč.užív.haluc.:škod.užív.
F16.2	Porucha psych.a správ.zapríč.užív.haluc.:synd.závisl.
F16.3	Porucha psych.a správ.zapríč.užív.haluc.:abstin.synd.
F16.4	Porucha psych.a správ.zapríč.užív.haluc.:ab.synd.s del.
F16.5	Porucha psych.a správ.zap,užív.haluc.:psych.porucha
F16.6	Porucha psych.a správ.zapríč.užív.haluc.:amne.synd.
F16.7	Porucha psych.a správ.zapríč.užív.haluc.:rez.a nesk.psy.p.
F16.8	Iná porucha psych.a správ.zapríč.užív.haluc.
F16.9	Porucha psych.a správ.zapríč.užív.haluc.,b.n.
F17.0	Porucha psych.a správ.zapríč.užív.tabaku:akút.intox.
F17.1	Porucha psych.a správ.zapríč.užív.tabaku:škod.užív.
F17.2	Porucha psych.a správ.zapríč.užív.tabaku:synd.závisl.
F17.3	Porucha psych.a správ.zapríč.užív.tabaku:abstin.synd.
F17.4	Porucha psych.a správ.zapríč.užív.tabaku:abs.synd.s del.
F17.5	Porucha psych.a správ.zapríč.užív.tabaku:psych.Porucha
F17.6	Porucha psych.a správ.zapríč.užív.tabaku:amne.synd.
F17.7	Porucha psych.a správ.zap.uží.tabaku:rezid./nesk.psych.p.
F17.8	Iná porucha psychiky a správania zapríč.užívaním tabaku
F17.9	Porucha psych.a správ.zapríč.užív.tabaku,b.n.
F18.0	Porucha psych.a správ.zapríč.užív.prch.rozp.:akút.intox.
F18.1	Porucha psych.a správ.zapríč.užív.prch.rozp.:škod.užív.
F18.2	Porucha psych.a správ.zapríč.užív.prch.rozp.:synd.závisl.
F18.3	Porucha psych.a správ.zapríč.užív.prch.rozp.:abstin.synd.
F18.4	Porucha psych.a správ.zapríč.užív.prch.rozp.:abs.synd.s del.
F18.5	Porucha psych.a správ.zapríč.užív.prch.rozp.:psych.porucha
F18.6	Porucha psych.a správ.zapríč.užív.prch.rozp.:amne.synd.
F18.7	Porucha psych.a správ.zapr.uží.prch.rozp.:rezid./nesk.psych.p.
F18.8	Iná porucha psych.a správ.zapríč.užív.prchav.rozpúš.
F18.9	Porucha psych.a správ.zapríč.užív.prchav.rozpúš.,b.n.
F19.0	Porucha psych.a správ.zapríč.uží.drog,i.psych.l.:akút.intox.
F19.1	Porucha psych.a správ.zapríč.uží.drog,i.psych.l.:škod.užív.
F19.2	Porucha psych.a správ.zapríč.uží.drog,i.psych.l.:synd.závisl.
F19.3	Porucha psych.a správ.zapríč.uží.drog,i.psych.l.:abstin.synd.
F19.4	Porucha psych.a správ.zaprí.uží.drog,i.psych.l.:abs.synd.s del
F19.5	Porucha psych.a správ.zaprí.uží.drog,i.psych.l.:psych.porucha
F19.6	Porucha psych.a správ.zapríč.uží.drog,i.psych.l.:amne. synd.
F19.7	Porucha psych.a správ.zapr.už.dro,i.psych.l.:rez./nes.psych.p.
F19.8	Iná porucha psych.a správ.zapríč.užív.v.drog,i.psych.l.
F19.9	Porucha psych.a správ.zapríč.užív.v.drog,i.psych.l.,b.n.
F55.0	Škodlivé užív.látok nevyvol.závisl.:antidep.
F55.1	Škodlivé užív.látok nevyvol.závisl.:preháňadlá
F55.2	Škodlivé užív.látok nevyvol.závisl.:analgetiká
F55.3	Škodlivé užív.látok nevyvol.závisl.:antacidá
F55.4	Škodlivé užív.látok nevyvol.závisl.:vit.
F55.5	Škodlivé užív.látok nevyvol.závisl.:steroidy a horm.
F55.6	Škodlivé už.lát.nevyvol.závisl.:lieč.rastl./prír.lieč.prípr.
F55.8	Škodlivé užív.lát.nevyvol.závisl.:i.lát.
F55.9	Škodlivé užív.lát.nevyvol.závisl.:b.n.lát.

ADRG V40 **Kvalifikovaná odvykacia kúra**

Výk. v tabuľke V40-1

DRG V40Z **Kvalifikovaná odvykacia kúra**

Výkon V40-1

8v412‡	Motiv.liečba závislosti(odvyk.lieč):najm.7 až najviac 13 dní	8v414‡	Motivačná liečba závislosti(odvyk.liečba):najmenej 21 dní
8v413‡	Motiv.liečba závislosti(odvyk.lieč):najm.14 až najviac 20 dní		

ADRG V60 Intoxikácia alkoholom a odvykacia kúra od alkoholu alebo poruchy v dôsledku zneužívania alkoholu a alkoholová závislost alebo HIV-choroba

HDg v tabuľke V60-1 alebo VDg v tabuľke V60-2

DRG V60A Intoxikácia alkoholom a odvykacia kúra od alkoholu alebo poruchy v dôsledku zneužívania alkoholu a alkoholová závislost s psychotickým syndrómom alebo HIV-chorobou

Diagnóza v tabuľke V60-3 alebo VDg v tabuľke V60-2

DRG V60B Intoxikácia alkoholom a odvykacia kúra od alkoholu alebo poruchy v dôsledku zneužívania alkoholu a alkoholová závislost bez psychotického syndrómu, s abstinencným syndrómom

HDg v tabuľke V60-4

DRG V60C Intoxikácia alkoholom a odvykacia kúra od alkoholu alebo poruchy v dôsledku zneužívania alkoholu a alkoholová závislost bez psychotického syndrómu, bez abstinencného syndrómu

Hlavná diagnóza V60-1

F10.0	Porucha psych.a správ.zapríč.užív.alkoholu:akút.intox.	F10.5	Porucha psych.a správ.zapríč.užív.alkoholu:psych.por.
F10.1	Porucha psych.a správ.zapríč.užív.alkoholu:škod.užív.	F10.7	Porucha psych.a správ. zapríč.užív.alkoh.:rez.a nesk.psych.p.
F10.2	Porucha psych.a správ.zapríč.užív.alkoholu:ynd.závisl.	F10.8	Iná porucha psychiky a správania zapríč.užív.alkoholu
F10.3	Porucha psych.a správ.zapríč.užív.alkoholu:abstin.synd.	F10.9	Porucha psych.a správ.zapríč.užív.alkoholu,b.n.
F10.4	Porucha psych.a správ.zapríč.užív.alkoholu:ab.synd.s delír.		

Vedľajšia diagnóza V60-2

B20.0	Choroba HIV následnými mykobakteriovými infekciami	B21.3	Choroba HIV násled.inými zhub.nád.lymf.krvotv.a príb.tkan.
B20.1	Choroba HIV následnými inými bakteriovými infekciami	B21.7	Choroba HIV násled.viacpočetnými zhub.nádormi
B20.2	Choroba HIV následnými cytomegalovírusovou chorobou	B21.8	Choroba HIV s následnými inými zhubnými nádormi
B20.3	Choroba HIV následnými do inými vírusovými infekciami	B21.9	Choroba HIV následnými.zhubnými nádormi,bliž.neur.
B20.4	Choroba HIV s následnými kandidózami	B22.0	Choroba HIV s následnou encefalopatiou
B20.5	Choroba HIV s následnými inými mykózami	B22.1	Choroba HIV s násled.lymfoidnou intersticiál.pneumonitídou
B20.6	Choroba HIV s následnou pneumocystovou pneumóniou	B22.2	Choroba HIV s následným syndrómom celkového upadania
B20.7	Choroba HIV s následnými viacpočetnými infekciami	B22.7	Choroba HIVs následnými rozličnými chorobami zatried.inde
B20.8	Choroba HIV následnými iných.infekčnými a parazit.chorobami	B23.0	Syndróm akútnej infekcie HIV
B20.9	Choroba HIV následnými infekčnými/paraz.chor.bliž.neurč.	B23.1	Choroba HIV s následnou generalizovanou lymfadenopatiou
B21.0	Choroba HIV s následným Kaposiho sarkómom	B23.2	Choroba HIV následnými hematolog.a imunolog.abnormalit.n.i.
B21.1	Choroba HIV s následným Burkittovým lymfómom	B23.8	Choroba HIV s inými následnými,bliž.urč.stavmi
B21.2	Choroba HIV násled.inými typmi nehodgkinovho lymfómu	B24	Choroba HIV,bližšie neurčená

Diagnóza V60-3

F10.4	Porucha psych.a správ.zapríč.užív.alkoholu:ab.synd.s delír.	F10.6	Porucha psych.a správ. zapríč.užív.alkoholu:amne.synd.
F10.5	Porucha psych.a správ.zapríč.užív.alkoholu:psych.por.	F10.7	Porucha psych.a správ. zapríč.užív.alkoh.:rez.a nesk.psych.p.

Hlavná diagnóza V60-4

F10.3	Porucha psych.a správ.zapríč.užív.alkoholu:abstin.synd.

ADRG V61 Intoxikácia drogami a drogová odvykacia kúra

HDg v tabuľke V61-1

DRG V61Z Intoxikácia drogami a drogová odvykacia kúra

Hlavná diagnóza V61-1

F11.3	Porucha psych.a správ.zapríč.užív.opiát.:abstin.synd.
F11.4	Porucha psych.a správ.zapríč.užív.opiát.:ab.synd.s delír.
F11.5	Porucha psych.a správ.zapríč.užív.opiát.:psych.porucha
F11.6	Porucha psych.a správ.zapríč.užív.opiát.:amne.synd.
F11.7	Porucha psych.a správ.zapríč.užív.opiát.:rez.a nesk.psych.p.
F11.8	Iná porucha psych.a správ.zapríč.užív.opiátov
F11.9	Porucha psych.a správ.zapr.užív.opiát.,b.n.
F12.3	Porucha psych.a správ.zapríč.užív.kanab.:abstin.synd.
F12.4	Porucha psych.a správ.zapríč.užív.kanab.:ab.synd.s delír.
F12.5	Porucha psych.a správ.zapríč.užív.kanab.:psych.porucha
F12.6	Porucha psych.a správ.zapríč.užív.kanab.:amne.synd.
F12.7	Porucha psych.a správ.zapríč.užív.kanab.:rez.a nesk.psych.p.
F12.8	Iná porucha psych.a správ.,zapríč.užív.kanabinoidov
F12.9	Porucha psych.a správ.,zapríč.užív.kanab.,b.n.
F13.3	Porucha psych.a správ.zapríč.užív.sedat./hypno.:abstin.synd.
F13.4	Porucha psych.a správ.zapr.užív.sedat./hypno.:ab.synd.s delír.
F13.5	Porucha psych.a správ.zapríč.užív.sedat./hypno.:psych.porucha
F13.6	Porucha psych.a správ.zapríč.užív.sedat./hypno.:amne.synd.
F13.7	Porucha psych.a správ.zapríč.užív.sed./hyp.:rez.a nesk.psych.p.
F13.8	Iná Porucha psych.a správ ,zapr.užív.sedat./hypno
F13.9	Porucha psych.a správ.zapr.užív.sedat./hypno.,b.n.
F14.3	Porucha psych.a správ.zapríč.užív.kokaí.:bstin.synd.
F14.4	Porucha psych.a správ.zapríč.užív.kokaí.:ab.synd.s delír.
F14.5	Porucha psych.a správ.zapríč.užív.kokaí.:psych.porucha
F14.6	Porucha psych.a správ.zapríč.užív.kokaí.:amne.synd.
F14.7	Porucha psych.a správ.zapríč.užív.kokaí.:rez.a nesk.psych.p.
F14.8	Iná porucha psychiky a správ.zapríč.užív.kokaínu
F14.9	Porucha psych.a správ.zapríč.užív.kokaí.,bliž.neurč.
F15.3	Porucha psych.a správ.zapríč.užív.i.stim.vr.kof.:abstin.synd.
F15.4	Porucha psych.a správ.zapríč.užív.i.stim.vr.kof.:ab.synd.s del.
F15.5	Porucha psych.a správ.zapríč.užív.i.stim.vr.kof.:psych.porucha
F15.6	Porucha psych.a správ.zapríč.užív.i.stim.vr.kof.:amne.synd.
F15.7	Porucha psych.a správ.zapr.užívi.i.stim.vr.kof.:rez./nesk.psy.p.
F15.8	Iná porucha psych.a správ.zapríč.užív.i.stim.vr.kof.
F15.9	Porucha psych.a správ.zapríč.užív.i.stimul.vrát.kof.,b.n.
F16.3	Porucha psych.a správ.zapríč.užív.haluc.:abstin.synd.
F16.4	Porucha psych.a správ.zapríč.užív.haluc.:ab.synd.s del.
F16.5	Porucha psych.a správ.zap,užív.haluc.:psych.porucha
F16.6	Porucha psych.a správ.zapríč.užív.haluc.:amne.synd.
F16.7	Porucha psych.a správ.zapríč.užív.haluc.:rez.a nesk.psy.p.
F16.8	Iná porucha psych.a správ.zapríč.užív.haluc.
F16.9	Porucha psych.a správ.zapríč.užív.haluc.,b.n.
F17.3	Porucha psych.a správ.zapríč.užív.tabaku:abstin.synd.
F17.4	Porucha psych.a správ.zapríč.užív.tabaku:abs.synd.s del.
F17.5	Porucha psych.a správ.zapríč.užív.tabaku:psych.Porucha
F17.6	Porucha psych.a správ.zapríč.užív.tabaku:amne.synd.
F17.7	Porucha psych.a správ.zap.užívi.tabaku:rezid./nesk.psych.p.
F17.8	Iná porucha psychiky a správania zapríč.užívaním tabaku
F17.9	Porucha psych.a správ.zapríč.užív.tabaku,b.n.
F18.3	Porucha psych.a správ.zapríč.užív.prch.rozp.:abstin.synd.
F18.4	Porucha psych.a správ.zapríč.užív.prch.rozp.:abs.synd.s del.
F18.5	Porucha psych.a správ.zapríč.užív.prch.rozp.:psych.porucha
F18.6	Porucha psych.a správ.zapríč.užív.prch.rozp.:amne.synd.
F18.7	Porucha psych.a správ.zapr.užívi.prch.rozp.:rezid./nesk.psych.p.
F18.8	Iná porucha psych.a správ.zapríč.užív.prchav.rozpúš.
F18.9	Porucha psych.a správ.zapríč.užív.prchav.rozpúš.,b.n.
F19.3	Porucha psych.a správ.zapríč.užívi.drog,i.psych.l.:abstin.synd.
F19.4	Porucha psych.a správ.zapríví.užívi.drog,i.psych.l.:abs.synd.s del
F19.5	Porucha psych.a správ.zapríví.užívi.drog,i.psych.l.:psych.porucha
F19.6	Porucha psych.a správ.zapríč.užívi.drog,i.psych.l.:amne. synd.
F19.7	Porucha psych.a správ.zapr.užívi.dro,i.psych.l.:rez./nes.psych.p.
F19.8	Iná porucha psych.a správ.zapríč.užív.v.drog,i.psych.l.
F19.9	Porucha psych.a správ.zapríč.užív.v.drog,i.psych.l.,b.n.

ADRG V63 Poruchy v dôsledku zneužívania opiátov a opiátová závislost

HDg v tabuľke V63-1

DRG V63Z Poruchy v dôsledku zneužívania opiátov a opiátová závislost

Hlavná diagnóza V63-1

F11.0	Porucha psych.a správ.zapríč.užív.opiát.:akút.intox.
F11.1	Porucha psych.a správ.zapríč.užív.opiát.:škod.užív.
F11.2	Porucha psych.a správ.zapríč.užív.opiát.:synd.závisl.

ADRG V64 Poruchy v dôsledku zneužívania iných drog a liekov a iné drogové a liekové závislosti

HDg v tabuľke V64-1

DRG V64Z Poruchy v dôsledku zneužívania iných drog a liekov a iné drogové a liekové závislosti

Hlavná diagnóza V64-1

F12.0	Porucha psych.a správ.zapríč.užív.kanab.:akút.intox.
F12.1	Porucha psych.a správ.zapríč.užív.kanab.:škod.užív.
F12.2	Porucha psych.a správ.zapríč.užív.kanab.:synd.závisl.
F13.0	Porucha psych.a správ.zapríč.užív.sedat./hypno.:akút.intox.
F13.1	Porucha psych.a správ.zapríč.užív.sedat./hypno.:škod.užív.
F13.2	Porucha psych.a správ.zapríč.užív.sedat./hypno.:synd.závisl.
F14.0	Porucha psych.a správ.zapr.užív.kokaí.:akút.intox.
F14.1	Porucha psych.a správ.zapríč.užív.kokaí.:škod.užív.
F14.2	Porucha psych.a správ.zapríč.užív.kokaí.:synd.závisl.
F15.0	Porucha psych.a správ.zapríč.užív.i.stim.vr.kof.:akút.intox.
F15.1	Porucha psych.a správ.zapríč.užív.i.stim.vr.kof.:škod.užív.
F15.2	Porucha psych.a správ.zapríč.užív.i.stim.vr.kof.:synd.závisl.
F16.0	Porucha psych.a správ.zapríč.užív.haluc.:akút.intox.
F16.1	Porucha psych.a správ.zapríč.užív.haluc.:škod.užív.
F16.2	Porucha psych.a správ.zapríč.užív.haluc.:synd.závisl.
F17.0	Porucha psych.a správ.zapríč.užív.tabaku:akút.intox.
F17.1	Porucha psych.a správ.zapríč.užív.tabaku:škod.užív.
F17.2	Porucha psych.a správ.zapríč.užív.tabaku:synd.závisl.

F18.0	Porucha psych.a správ.zapríč.užív.prch.rozp.:akút.intox.
F18.1	Porucha psych.a správ.zapríč.užív.prch.rozp.:škod.užív.
F18.2	Porucha psych.a správ.zapríč.užív.prch.rozp.:synd.závisl.
F19.0	Porucha psych.a správ.zapríč.uží.drog,i.psych.l.:akút.intox.
F19.1	Porucha psych.a správ.zapríč.uží.drog,i.psych.l.:škod.užív.
F19.2	Porucha psych.a správ.zapríč.uží.drog,i.psych.l.:synd.závisl.
F55.0	Škodlivé užív.látok nevyvol.závisl.:antidep.
F55.1	Škodlivé užív.látok nevyvol.závisl.:preháňadlá
F55.2	Škodlivé užív.látok nevyvol.závisl.:analgetiká
F55.3	Škodlivé užív.látok nevyvol.závisl.:antacidá
F55.4	Škodlivé užív.látok nevyvol.závisl.:vit.
F55.5	Škodlivé užív.látok nevyvol.závisl.:steroidy a horm.
F55.6	Škodlivé už.lát.nevyvol.závisl.:lieč.rastl./prír.lieč.prípr.
F55.8	Škodlivé užív.lát.nevyvol.závisl.:i.lát.
F55.9	Škodlivé užív.lát.nevyvol.závisl.:b.n.lát.

MDC 21A

Polytrauma

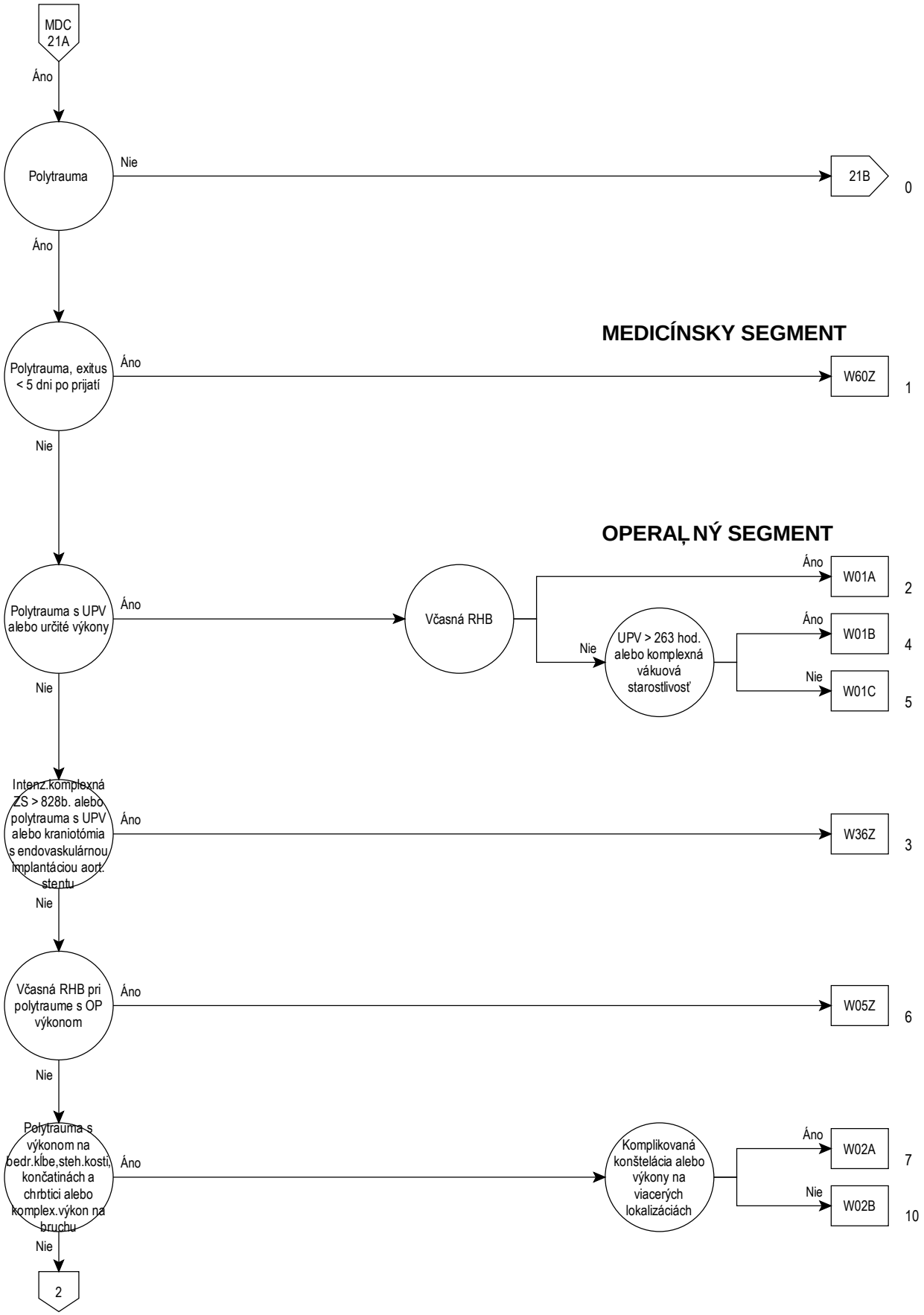
MDC 21A
Áno
Polytrauma
Nie
21B
0
Áno
MEDICÍNSKY SEGMENT
Polytrauma, exitus < 5 dni po prijatí
Áno
W60Z
1
Nie
OPERAČNÝ SEGMENT
Polytrauma s UPV alebo určité výkony
Áno
Včasná RHB
Áno
W01A
2
Nie
UPV > 263 hod. alebo komplexná vákuová starostlivosť
Áno
W01B
4
Nie
W01C
5
Nie
Intenz.komplexná ZS > 828b. alebo polytrauma s UPV alebo kraniotómia s endovaskulárnou implantáciou aort. stentu
Áno
W36Z
3
Nie
Včasná RHB pri polytraume s OP výkonom
Áno
W05Z
6
Nie
Polytrauma s výkonom na bedr.kĺbe,steh.kosti, končatinách a chrbtici alebo komplex.výkon na bruchu
Áno
Komplikovaná konštelácia alebo výkony na viacerých lokalizáciách
Áno
W02A
7
Nie
W02B
10
Nie
2

21A

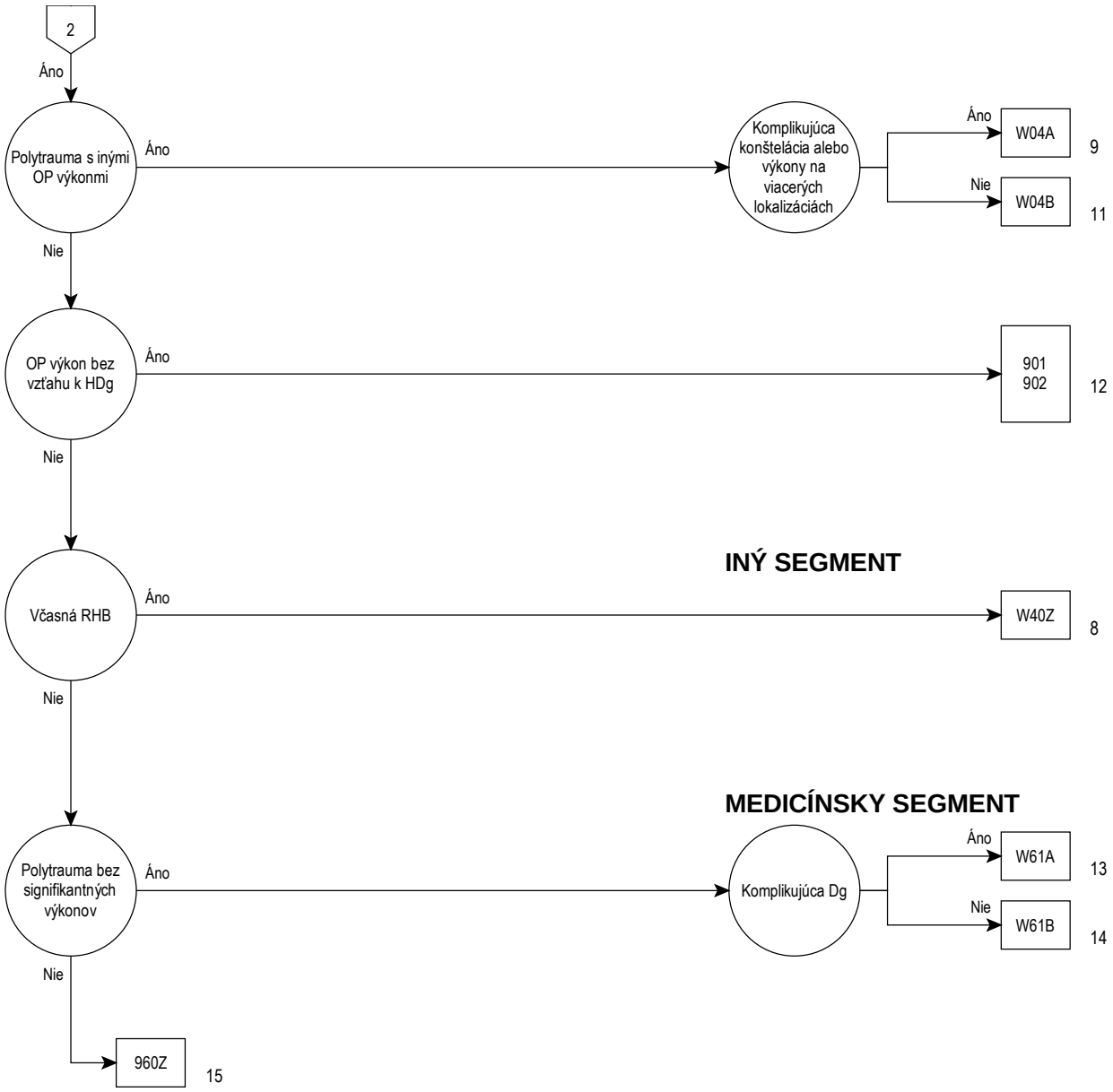
2
Áno
Polytrauma s inými OP výkonmi
Áno
Komplikujúca konštelácia alebo výkony na viacerých lokalizáciách
Áno
W04A
9
Nie
W04B
11
Nie
OP výkon bez vzťahu k HDg
Áno
901
902
12
Nie
INÝ SEGMENT
Včasná RHB
Áno
W40Z
8
Nie
MEDICÍNSKY SEGMENT
Polytrauma bez signifikantných výkonov
Áno
Komplikujúca Dg
Áno
W61A
13
Nie
W61B
14
Nie
960Z
15

21A

Rozhodovacia logika MDC 21A

Polytrauma

ADRG W01 **Polytrauma s UPV alebo urľ itými výkonmi**

Výk. v tabuľke W01-1 alebo výk. v tabuľke W01-2 alebo UPV > 24 hod. alebo min. 1 výk. v tabuľke W01-3 a (Komplikujúce kongtelácie I alebo Výkon na viacerých lokalizáciach) a Komplexná vákuová terapia a výk. nie je v W01-4

DRG W01A **Polytrauma s UPV alebo urľ itými výkonmi, s vcasnou rehabilitáciou**

Vľ asná rehabilitácia

DRG W01B **Polytrauma s UPV alebo urľ itými výkonmi, bez vcasnej rehabilitácie, bez endovaskulárnej implantácie stent protéz do aorty, s UPV > 263 hodín alebo s komplexnou vákuovou lieľ bou**

UPV > 263 hod. alebo Komplexná vákuová terapia

DRG W01C **Polytrauma s UPV alebo urľ itými výkonmi, bez vcasnej rehabilitácie, bez endovaskulárnej implantácie stent protéz do aorty, bez UPV > 263 hodín, bez komplexnej vákuovej lieľ by**

Výkon W01-1

5a110	Resekcia nádoru klivu (Blumenbachi)
5a111	Resekcia nádoru klenby lebky
5a112.2	Res.intrakraniál.meningeómu z konvexity mozgu
5a112.d	Res.intrakraniálneho parasigitálneho meningeómu
5a112.e	Res.intrakraniálneho meningeómu spodiny lebečnej
5a112.f	Resekcia intrakraniálneho meningeómu v obl.krídla
5a112.g	Res.intrakraniálneho meningeómu mozgovej komory
5a112.h	Resek.intrakran.meningeómu rast.extraintrakraniál.
5a11a.0	Resek.kontúz.lož.mozgu s kraniotómiou s ICP monitoringom
5a11a.1	Resek.kontúz.lož.mozgu s kraniotómiou bez ICP monitoringu
5a11b.0	Resek.kontúz.lož.mozgu s kraniektómiou s ICP monitoringom
5a11b.1	Resek.kontúz.lož.mozgu s kraniektómiou bez ICP monitoringu
5a120.0	Evak.subdurál.akút.hematómu s kraniot.s ICP monitor.
5a120.1	Evak.subdurál.akút.hematómu s kraniot.bez ICP monitor.
5a121.0	Evak.subdurál.akút.hematómu s kraniekt.s ICP monitor.
5a121.1	Evak.subdurál.akút.hematómu s kraniekt.bez ICP monitor.
5a122.0	Evak.subdurál.subakút.hematómu s kraniot.s ICP monitor.
5a122.1	Evak.subdurál.subakút.hematómu s kraniot.bez ICP monitor.
5a123.0	Evak.subdurál.subakút.hematómu s kraniekt.s ICP monitor.
5a123.1	Evak.subdurál.subakút.hematómu s kraniekt.bez ICP monitor.
5a124.0	Evak.subdurál.chron.hematómu s kraniot.s ICP monitor.
5a124.1	Evak.subdurál.chron.hematómu s kraniot.bez ICP monitor.
5a125.0	Evak.subdurál.chron.hematómu s kraniekt.s ICP monitor.
5a125.1	Evak.subdurál.chron.hematómu s kraniekt.bez ICP monitor.
5a126.2	Evak.epidurál.hemat.s kraniot.bez revízie intradur.priest.
5a126.3	Evak.epidurál.hemat.s kraniot.s revíziou intradur.priest.
5a127.2	Evak.epidur.hemat.s kraniekt.bez revízie intradur.priest.
5a127.3	Evak.epidurál.hemat.s kraniekt.s revíziou intradur.priest.
5a128.4	Evak.intracerebr.poúraz.hemat.bez hemocefalu,supratent.
5a128.5	Evak.intracerebr.poúraz.hemat.s hemocefalom,supratent.
5a128.6	Evak.intracerebr.poúraz.hemat.bez hemocefalu,infratent.
5a128.7	Evak.intracerebr.poúraz.hemat.s hemocefalom, infratent.
5a129.0	Evak.subdurál.akút.hematómu návrtom s ICP monitor.
5a129.1	Evak.subdurál.akút.hematómu návrtom bez ICP monitor.
5a12a.0	Evak.subdurál.subakút.hemat. návrtom s ICP monitor.
5a12a.1	Evak.subdurál.subakút.hemat.návrtom bez ICP monitor.
5a12b.0	Evak.subdurál.chron.hematómu návrtom s ICP monitor.
5a12b.1	Evak.subdurál.chron.hematómu návrtom bez ICP monitor.
5a12d.4	Evak.intracerebr.spontán.hemat.bez hemocefalu,supratent.
5a12d.5	Evak.intracerebr.spontán.hemat.s hemocefalom,supratent.
5a12d.6	Evak.intracerebr.spontán.hemat.bez hemocefalu,infratent.
5a12d.7	Evak.intracerebr.spontán.hemat.s hemocefalom,infratent.
5a132.7	Mikrovaskulár.dekompresia n.VII. v zad.jame lebečnej
5a132.8	Mikrovaskulár.dekompresia n.VIII. v zad.jame lebečnej
5a132.9	Mikrovaskulár.dekompresia n.IX. v zad.jame lebečnej
5a190.0	Exstirpácia nádoru klenby lebky v čelovej oblasti
5a190.1	Exstirpácia nádoru klenby lebky v okcipitoparietál.oblasti
5a190.2	Exstirpácia nádoru klenby lebky v subokcipitálnej oblasti
5a190.3	Exstirpácia nádoru klenby lebky v oblasti orbity
5a190.4	Exstirpácia nádoru klenby lebky v pterionálnej oblasti
5a191	Subfrontálna kraniotómia s resekciou nádoru rinobázy
5a192	Exstirpácia iného nádoru zad.jamy retrosigmoid.prístupom
5a195	Dekompresívna kraniektómia bez uloženia kosti
5a198.1	Trepanopunkcia mozg.cysty/abscesu,supratent:1 ložisko
5a198.9	Trepanopunkcia mozg.cysty/abscesu,supratent:viac ložísk
5a199.1	Trepanopunkcia mozg.cysty /abscesu,infratent:1 ložiško
5a199.9	Trepanopunkcia mozg.cysty/abscesu,infratent:viac ložísk
5a19g	Disekcia n. VIII. s labyrintektómiou
5a19k.0	Kraniektómia pri kraniostenóze,sagitálny šev
5a19k.1	Kraniektómia pri kraniostenóze,koronárny šev
5a19k.2	Kraniektómia pri kraniostenóze,metopický šev
5a19k.3	Kraniektómia pri kraniostenóze,kombinácia viacerých švov
5a19m.4	Rekraniotómia pre hematóm
5a19m.5	Rekraniotómia pre infekciu
5a19m.6	Rekraniotómia pre hygróm
5a19n.7	Neuroendoskop.extr.cudz.tel.z mozg.kom,ako súčas.vent.
5a19n.8	Neuroendoskop.extr.cudz.tel.z mozg.kom,iné cudz.tel.
5a19o.1	Exstirpácia mozgovej cysty, mikroskopicky
5a19o.3	Exstirpácia mozgovej cysty, endoskopicky
5a19p.1	Fenestrácia mozgovej cysty, mikroskopicky
5a19p.3	Fenestrácia mozgovej cysty, endoskopicky
5a19r.1	Intrakraniálna drenáž mozgovej cysty, mikroskopicky
5a19r.3	Intrakraniálna drenáž mozgovej cysty, endoskopicky
5a19s	Operácie mozgu pri epilepsii
5a19t	Stereotaktická implantácia rádioaktívneho izotopu
5a200	Ventrikulárna punkcia s mer.intraventr.tlaku
5a202	Extra-intrakraniálna tepenná anastomóza
5a20a	Endoskopická ventrikulostómia III.
5a20b.0	Implantácia ventrikulárnej komôrky,frontálne
5a20b.1	Implantácia ventrikulárnej komôrky,okcipitálne
5a20b.2	Implantácia ventrikulárnej komôrky,temporálne
5a20b.3	Implantácia ventr.komôrky,zaved.Ommayovho rezervoáru

5a20d	Ventrikulo-cisternoanastomóza podľa Torkildsena
5a20e.0	Prim.exstirp.kavernóz.malform.mozgu supratent.s neuronav.
5a20e.1	Prim.exstirp.kavernóz.malf.mozgu supratent.bez neuronav.
5a20e.2	Prim.exstirpácia kavernóz.malf.mozgu infratent.s neuronavig.
5a20e.3	Prim.exstirp.kavernóz.malf.mozgu infratent.bez neuronav.
5a20e.4	Prim.exstirp.kaver.malf.mozgu v obl.mozg.kmeňa s neuronav.
5a20e.5	Prim.exstirp.kaver.malf.mozgu v obl.mozg.kmeňa bez neuron.
5a20e.6	Exstirp.kaver.malform.mozgu pri recidíve supratent.s neuron.
5a20e.7	Exstirp.kaver.malform.mozgu pri recid.supratent.bez neuron.
5a20e.8	Exstirp.kaver.malform.mozgu pri recidíve infratent.s neuron.
5a20e.9	Exstirp.kaver.malform.mozgu pri recid.infratent.bez neuron.
5a20e.a	Exstir.kaver.malf.mozgu pri rec.v obl.mozg.kmeňa s neuron.
5a20e.b	Exstir.kaver.malf.mozgu pri rec.v obl.mozg.kmeňa bez neuron
5a20f.0	Ošetrenie aneuryzmy mozgovej tepny s krvácaním:1 klip
5a20f.1	Ošetrenie aneuryzmy mozg.tepny s krvác:viac klipov
5a20f.2	Ošetrenie aneuryzmy mozg.tepny bez krvác:1 klip
5a20f.3	Ošetrenie aneuryzmy mozg.tepny bez krvác:viac klipov
5a20g.4	Resek.arteriovenóz.malform.mozgu s krvác.s použ.klipov
5a20g.5	Resek.arteriovenóz.malform.mozgu s krvác.bez použ.klipov
5a20g.6	Resek.arterioven.malform.mozgu bez krvác.bez použ.klipov
5a20g.7	Resek.arterioven.malform.mozgu bez krvác.s použ.klipov
5a20h.0	Dekompr.operácia v obl.kraniocer.prech:A.Ch.malf.s duropl.
5a20h.1	Dekompr.OP v obl.kraniocer.prech:A.Ch.malf.s duropl.a p.i.
5a20h.2	Dekompr.OP v obl.kraniocer.prech:iná ako A.Ch.malf.s duropl.
5a20h.3	Dekomp.OP kraniocer.prech:iná ako A.Ch.malf.s duropl.s impl.
5a20j.0	Intrakr.rekonštr.OP bez použ.biolog.lep.s použ.alotranspl.
5a20j.1	Intrakr.rekonštr.OP bez použ.biolog.lep.s použ.autológ.transpl.
5a20j.2	Intrakr.rekonštr.OP bez použ.biolog.lep.s použ.umel.implant.
5a20k.0	Intrakr.rekonštr.OP s použ.biolog.lep.s použ.alotranspl.
5a20k.1	Intrakr.rekonštr.OP s použ.biolog.lep.s použ.autológ.transpl.
5a20k.2	Intrakr.rekonštr.OP s použ.biolog.lep.s použ.umel.implant.
5a20m.0	Uzáv.tvr.pleny mozg/miechy bez biol.lep s použ.alotranspl
5a20m.1	Uzáv.tvr.pleny mozg/miechy bez biol.lep.s použ.autol.tranpls.
5a20m.2	Uzáv.tvr.pleny mozg/miechy bez pou.biol.lep.s pou.umel.impl.
5a20n.0	Uzáv.tvrd.pleny moz./miechy s biol.lep.s použ.alotranspl.
5a20n.1	Uzáv.tvrd.pleny moz./miechy s biol.lep.s použ.autol.transpl.
5a20n.2	Uzáv.tvrd.pleny moz./miechy s biol.lep.s použ.umel.impl.
5a20o	Chirurgické ošetrenie dury
5a210.0	Dekomp.kraniekt.odst.č.kl.leb.k dos.d.dek.m.tk.s ul.k.d.k.b.
5a210.1	Dekomp.kraniekt.odst.č.kl.leb.k dos.dos.d.m.tk.s ul.k.d.b.
5a211.2	Elevácia impres.jedn.zl.lebky s návrt.v obl.klenby b.kraniopl.
5a211.3	Elev.impr.jednod.zlom.lebky s návrt.v ob.klenby s kraniopl.
5a211.4	Elev.impr.jednod.zlom.lebky s návrt.v ob.spod.bez p.kraniopl.
5a211.5	Elev.impr.jednod.zlom.lebky s návrt.v ob.spod.s p.kraniopl.
5a211.6	Elev.impr.jednod.zlom.lebky s návrt.v ob.zad.j.bez p.kraniopl.
5a211.7	Elev.impr.jednod.zlom.lebky s návrt.v ob.zad.j.s p.kraniopl.
5a212.2	Elev.impr.komplik.zlom.lebky v obl.klenby bez kraniopl.
5a212.3	Elev.impres.komplik.zlom.lebky v obl.klenby s kraniopl.
5a212.4	Elev.impr.komplik.zlom.lebky v obl.spod.bez p.kraniopl.
5a212.5	Elev.impr.komplik.zlom.lebky v obl.spod.s p.kraniopl.
5a212.6	Elev.impr.komplik.zlom.lebky v obl.zad.j.bez p.kraniopl.
5a212.7	Elev.impr.komplik.zlom.lebky v obl.zad.j.s p.kraniopl.
5a213	Kraniektóm.a rekonštr.lebky pri zložitých diskrániach
5a214.10	Rekonštr.tvár.skel.bez lebky(od3reg) p.PC[CAD-implantát]
5a214.11	Rekon.mozg.lebky s orbit,temp.al.fr.sín.(do2reg),PC[CAD-imp]
5a214.12	Rekon.mozg.leb,viac.obl.tvár.skel.(od3reg)p.PC[CAD-impl]
5a214.20	Rekon.leb.bez tvár.skel.s alopl.m.,jednoduchý implantát
5a214.21	Rekon.leb.bez tvár.skel.s alopl.m.p.PC[CAD-imp]jedn.defekt
5a214.22	Rek.lebky bez tvár.skel.s alopl.PC[CAD-imp]veľ./kompl.def.
5a214.8	Kranioplastika vlastnou kosťou
5a214.9	Kranioplastika kostným cementom
5a214.a	Kranioplastika biokeramikou
5a214.b	Kranioplastika titanovou sieťkou
5a214.c	Kranioplastika inými materiálmi
5a215.2	Kraniot.a elev.impres.zlom.lebky v obl.klenby b.kraniopl.
5a215.3	Kraniot.a elev.impres.zlom.lebky v obl.klenby s kraniopl.
5a215.4	Kraniot.a elev.impres.zlom.lebky v obl.spod.bez použ.kraniopl
5a215.5	Kraniot.a elev.impres.zlom.lebky v obl.spod.s použ.kraniopl.
5a215.6	Kraniot.a elev.impres.zlom.leb.v obl.zad.jam.b.použ.kraniopl.
5a215.7	Kraniot.a elev.impres.zlom.leb.v obl.zad.jam.s použ.kraniopl
5c990.0↔	OP výkon na myelínovej pošve n.II.
5f307.2	Endoskop.resekcia nádoru prínosových dutín a rinobázy
5f307.3	Esk.OP nádoru nos.dut. a prínos.dutín s CT/MR navigáciou
5f307.4	Esk.OP nádor.prínos.dut.a rinobázy s CT/MR navigáciou
5f30a.1	Endoskop.duraplastika bez CT/MR navigácie
5f30a.2	Endoskop.duraplastika rinobázy s CT/MR navigáciou
5l511.3	Bajpas.OP aa.hlavy a krku pom.žily:a.carotis-a.vertebralis
5l521.3↔	Bajpas.OP aa.hlavy,krku p.protézy:karot.-vertebr.bajp.
5s105.4	Repozícia zlomeniny čelovej kosti s fixáciou úlomkov
8m140.1	Jednorázové stereotaktické ožarovanie cerebrálne
8m140.2	Jednorázové stereotaktické ožarovanie extracerebrálne
8m141.1	Frakcionované stereotaktické ožarovanie cerebrálne
8m141.2	Frakcionované stereotaktické ožarovanie extracerebrálne
8m143	Ožarovanie Gama-nožom
8m144	Polotelové ožarovanie
8m145.0	Celotelové ožiarenie:celková dávka žiarenia do 4 Gy
8m145.1	Celotelové ožiarenie:celková dávka žiarenia od 4 do 10 Gy
8m145.2	Celotelové ožiarenie:celková dávka žiarenia 10 a viac Gy
8m146	Celokožné ožiarenie
8r741.0	Embolizácia intrakraniálnej durálnej fistuly
8r850.0	Selek. embol. tekut.: intrakr.c.
8r851.0	Selek. embol. odp. bal.: intrakr.c.
8r852.0	Selek. embol. c. okl.: intrakr.c.
8r853.0	Selek. embol. čas.: intrakr.c.
8r854.0	Selek. embol. kov. šp.: intrakr.c.
8u901.1	Zavedenie epidurálneho snímača intrakraniálneho tlaku
8u901.2	Zavedenie parenchýmového snímača intrakraniál. tlaku
8u901.3	Zavedenie komorového snímača intrakraniál.tlaku

Výkon W01-2

5g502‡	Rekonštrukčná operácia mikrostómy
5h302.10‡	Tracheostómia klasická
5h302.11‡	Tracheostómia punkčná dilatačná
5h302.1x‡	Tracheostómia, iná
5h302.20‡	Úprava tracheostómie po laryngektómii
5h302.24‡	Odstránenie granulácií z tracheostómie
8p141‡	Koniotómia (koniopunkcia)

Výkon W01-3

13t30.6↔	Biopsia s incíz.v obl.bedrového kĺbu a burzy
5a30j	Použ.stabilizač.osteosynt.mat.po plast.defektu neurál.rúry
5n231.0	Segmentárna resekcia jejuna:lpt.
5n232.0	Segmentárna resekcia ilea:lpt.
5n233.0	Viacnásob.segmentárna resekcia tenk.čr:lpt.
5n340.0	Sutúra duodena po poranení
5n340.1	Sutúra jejuna po poranení
5n340.2	Sutúra ilea po poranení
5n340.3	Sutúra hrubého čreva po poranení
5n520.0	Anatom.resekcia 1segmentu pečene, laparotom.
5n520.2	Anatom.resekcia 1 segmentu pečene, laparoskopicky
5n521.10	Ľavostranná hemihepatektómia (res.segm.2, 3, 4a a 4b), lpt
5n521.12	Ľ-str.hemihepatektómia(res.segm.2, 3, 4a a 4b),lsk
5n521.20	Ľ-str.bisegmentekt.pečene(lobekt.ľ-str.,res.segm.2 a 3),lpt
5n521.22	Ľ-str.bisegmentekt.pečene(lobektómia ľ-str,res.segm.2a3),lsk
5n521.3	Left medial sectionectomy (segment 4)
5n522.10	Pravostranná hemihepatektómia (res.segm. 5 až 8), lpt
5n522.12	P-str.hemihepatektómia(resekcia segmentov 5 až 8),lsk
5n522.20	Trisegmentektómia pečene (res.segm.4 až 8), lpt
5n522.22	Trisegmentektómia pečene (resekcia segm.4 až 8),lsk
5n522.3	Extended right hepatectomy (4,5,6,7,8) or trisectionectomy
5n522.4	Right posterior sectionectomy (segment 6,7)

5n522.5	Right anterior sectionectomy (segment 5,8)
5n523.20	Mesohepatektómia (segment 4a, 4b, 5,8), laparotomicky
5n523.22	Mesohepatektómia (segment 4a, 4b, 5,8), laparoskopicky
5n523.40	Anatomická (typická) resekcia pečene, ostatné, laparotomicky
5n523.41	Anatomická (typická) resekcia pečene, ostatné, laparoskopick
5n523.42	Dvojetapová resekcia pečene ALLPS – 1. a 2. fáza
5n52x.0	Anatom.(typ)res.pečene,ost,lpt
5n52x.2	Anatomická (typická) resekcia pečene, ostatné, lsk
5n550.10	Sutúra a opich pečene-hemostáza v súvisl.s úrazom,lpt
5n550.11	Sutúra a opich pečene za účel.hemostázy v súvisl.s úrazom,lsk
5n550.20	Sutúra a opich pečene za účel.hemostázy v i.súvisl.ako úraz,lpt
5n550.22	Sutúra a opich pečene za účel.hemostázy v i.súvisl.ako úraz,lsk
5n552	Rekonštrukcia pečene, plastika omenta
5o100.1↔	Sutúra obličky po poranení:laparotomicky
5o100.2↔	Sutúra obličky po poranení:lumbotomicky
5o101.1↔	Plastická rekonštrukcia obličky:laparotomicky
5o101.2↔	Plastická rekonštrukcia obličky:lumbotomicky
5o300.0	Sutúra močového mechúra po poranení:otv.chir.
5t001.e↔	Explorácia kostného tkaniva:krčok steh.k.
5t001.f↔	Explorácia kostného tkaniva:femur proximál.
5t001.g↔	Explorácia kostného tkaniva:femur diafyz.
5t001.h↔	Explorácia kostného tkaniva:femur distál.
5t002.f↔	Návrt:femur proximál.
5t002.g↔	Návrt:femur diafyz.
5t002.h↔	Návrt:femur distál.
5t005.e↔	Odstr.cudz.tel.:krčok steh.k.
5t005.f↔	Odstr.cudz.telesa:femur proximál.
5t005.g↔	Odstr.cudz.telesa:femur diafyz.
5t005.h↔	Odstr.cudz.telesa:femur distál.
5t006.e↔	Debridement (odstr.nekrotickej k.):krčok steh.k.
5t006.f↔	Debridement (odstr.nekrotickej kosti):femur prox.
5t006.g↔	Debridement (odstr.nekrotickej kosti):femur diaf.
5t006.h↔	Debridement (odstr.nekrotickej kosti):femur dist.
5t010.f↔	Valgotizačná osteotómia:femur proximálny
5t010.g↔	Valgotizačná osteotómia:femur diafyzárny
5t010.h↔	Valgotizačná osteotómia:femur distál.
5t011.f↔	Varotizačná osteotómia:femur proximálny
5t011.g↔	Varotizačná osteotómia:femur diafyzárny
5t011.h↔	Varotizačná osteotómia:femur distál.
5t012.f↔	(De)-rotačná osteotómia:femur proximálny
5t012.g↔	(De)-rotačná osteotómia:femur diafyzárny
5t012.h↔	(De)-rotačná osteotómia:femur distál.
5t013.f↔	Skracovacia osteotómia:femur proximálny
5t013.g↔	Skracovacia osteotómia:femur diafyzárny
5t013.h↔	Skracovacia osteotómia:femur distál.
5t014.f↔	Predlžovacia osteotómia:femur proximálny
5t014.g↔	Predlžovacia osteotómia:femur diafyzárny
5t014.h↔	Predlžovacia osteotómia:femur distál.
5t015.f↔	Osteotómia s valgotizáciou a (de-)rotáciou:femur prox.
5t015.g↔	Osteotómia s valgotizáciou a (de-)rotáciou:femur diaf.
5t015.h↔	Osteotómia s valgotizáciou a (de-)rotáciou:femur dist.
5t016.f↔	Osteotómia s varotizáciou a (de-)rotáciou:femur prox.
5t016.g↔	Osteotómia s varotizáciou a (de-)rotáciou:femur diaf.
5t016.h↔	Osteotómia s varotizáciou a (de-)rotáciou:femur dist.
5t017.f↔	Osteotómia bez úpravy osi:femur proximálny
5t017.g↔	Osteotómia bez úpravy osi:femur diafyzárny
5t017.h↔	Osteotómia bez úpravy osi:femur distál.
5t018.f↔	Kompl.osteotómia vo viac.rov:femur proximálny
5t018.g↔	Kompl.osteotómia vo viac.rov:femur diafyzárny
5t018.h↔	Kompl.osteotómia vo viac.rov:femur distál.
5t019.f↔	Kompl.osteotómia vo viac.rov.s úpravou osi:femur prox.
5t019.g↔	Kompl.osteotómia vo viac.rov.s úpravou osi:femur diaf.
5t019.h↔	Kompl.osteotómia vo viac.rov.s úpravou osi:femur dist.
5t01a.f↔	Kortikotómia pri prenose kost.segm:femur prox.
5t01a.g↔	Kortikotómia pri prenose kost.segm:femur diaf.
5t01a.h↔	Kortikotómia pri prenose kost.segm:femur dist.
5t01x.e↔	Iné osteotómie a korektívne osteotómie:krčok steh.k.
5t01x.f↔	Iné osteotómie a korektívne osteotómie:femur prox.
5t01x.g↔	Iné osteotómie a korektívne osteotómie:femur diaf.
5t01x.h↔	Iné osteotómie a korektívne osteotómie:femur dist.
5t020.e↔	Parciálna resekcia ch.kost.tk:krčok steh.k.
5t020.f↔	Parciálna resekcia ch.kost.tk:femur prox.
5t020.g↔	Parciálna resekcia ch.kost.tk:femur diafyzárny
5t020.h↔	Parciálna resekcia ch.kost.tk:femur dist.
5t021.e↔	Parc.res.ch.kost.tk.s resekc.mäkk.tk:krčok steh.k.
5t021.f↔	Parc.res.ch.kost.tk.s resekc.mäkk.tk:femur prox.
5t021.g↔	Parc.res.ch.kost.tk.s resekc.mäkk.tk:femur diaf.
5t021.h↔	Parc.res.ch.kost.tk.s resekc.mäkk.tk:femur dist.
5t022.e↔	Parc.res.ch.kost.tk.s preruš.kontinuity:krčok steh.k.
5t022.f↔	Parc.res.ch.kost.tk.s preruš.kontinuity:femur prox.
5t022.g↔	Parc.res.ch.kost.tk.s preruš.kontinuity:femur diaf.
5t022.h↔	Parc.res.ch.kost.tk.s preruš.kontinuity:femur dist.
5t023.e↔	Parc.res.ch.k.tk.s preruš.kont.vr.res.mäkk.tk:krčok steh.k.
5t023.f↔	Parc.res.ch.k.tk.s preruš.kont.vr.res.mäkk.tk:femur prox.
5t023.g↔	Parc.res.ch.k.tk.s preruš.kont.vr.res.mäkk.tk:femur diaf.
5t023.h↔	Parc.res.ch.k.tk.s preruš.kont.vr.res.mäkk.tk:femur dist.
5t024.e↔	Parc.res.ch.k.tk.s preruš.kont.a násl.obnov:krčok steh.k.
5t024.f↔	Parc.res.ch.k.tk.s preruš.kont.a násl.obnov:femur prox.
5t024.g↔	Parc.res.ch.k.tk.s preruš.kont.a násl.obnov:femur diaf.
5t024.h↔	Parc.res.ch.k.tk.s preruš.kont.a násl.obnov:femur dist.
5t025.e↔	Parc.res.ch.k.tk.s pr.kon.a n.ob.s res.mäk.tk:krč.st.k.
5t025.f↔	Parc.res.ch.k.tk.s pr.kon.a n.ob.s res.mäk.tk:fem.pr.
5t025.g↔	Parc.res.ch.k.tk.s pr.kon.a n.ob.s res.mäk.tk:fem.d.
5t025.h↔	Parc.res.ch.k.tk.s pr.kon.a n.ob.s res.mäk.tk:fem.d.
5t026.g↔	Totálna resekcia:femur diafyzárny
5t027.g↔	Totálna resekcia:femur diaf.:s resekc.mäkk.tk.
5t028.g↔	Totálna resekcia:femur diaf.:s náhradou
5t029.g↔	Totálna resekcia:femur diaf.:s náhr.vr.res.mäkk.tk
5t02x.e↔	Iné totál.excízie a res.kost.tk:krčok steh.k.
5t02x.f↔	Iné totál.excízie a res.kostného tk:femur prox.
5t02x.g↔	Iné totál.excízie a res.kostného tk:femur diaf.
5t02x.h↔	Iné totál.excízie a res.kostného tk:femur dist.
5t040.e↔	Autológ.transpl.spongióz.kosti:krčok steh.k.
5t040.f↔	Autológ.transplant.spongióz.kosti:femur prox.
5t040.g↔	Autológ.transplant.spongióz.kosti:femur diaf.
5t040.h↔	Autológ.transplant.spongióz.kosti:femur dist.
5t041.e↔	Autológna transpl.kortiko-spongióz.štep:krčok steh.k.
5t041.f↔	Autológna transpl.kortiko-spongióz.štep:femur prox.
5t041.g↔	Autológna transpl.kortiko-spongióz.štep:femur diaf.
5t041.h↔	Autológna transpl.kortiko-spongióz.štep:femur dist.
5t042.e↔	Autológ.rozšír.transpl.(>4cm)kortiko-spongióz.št:krč.st.k.
5t042.f↔	Autológ.rozš.transpl.(>4cm)kortiko-spongióz.št.:femur prox.
5t042.g↔	Autológ.rozš.transpl.(>4cm)kortiko-spongióz.št.:femur diaf.
5t042.h↔	Autológ.rozš.transpl.(>4cm)kortiko-spongióz.št.:femur dist.
5t043.e↔	Transpl.kost.tkaniva bez cievnej stopky:krčok steh.k.
5t043.f↔	Transpl.kost.tk.bez cievnej stopky:femur prox.
5t043.g↔	Transpl.kost.tk.bez cievnej stopky:femur diaf.
5t043.h↔	Transpl.kost.tk.bez cievnej stopky:femur dist.
5t044.e↔	Transpl.k.tk.s ciev.stopk.s mikrovask.anast:krčok steh.k.
5t044.f↔	Transpl.k.tk.s ciev.stopk.s mikrovask.anast:femur prox.
5t044.g↔	Transpl.k.tk.s ciev.stopk.s mikrovask.anast:femur diaf.
5t044.h↔	Transpl.k.tk.s ciev.stopk.s mikrovask.anast:femur dist.
5t045.e↔	Autológ.transpl.chrupav.-kostn.transpl:krčok steh.k.
5t045.h↔	Autológna transpl.chrupav.-kostn.transpl:femur dist.
5t047.e↔	Alogénna transpl.spongióznej kosti:krčok steh.k.
5t047.f↔	Alogénna transpl.spongióznej kosti:femur prox.
5t047.g↔	Alogénna transpl.spongióznej kosti:femur diaf.
5t047.h↔	Alogénna transpl.spongióznej kosti:femur dist.
5t048.e↔	Alogénna transpl.kortiko-spongióz.št:krčok steh.k.
5t048.f↔	Alogénna transpl.kortiko-spongióz.št:femur prox.
5t048.g↔	Alogénna transpl.kortiko-spongióz.št:femur diaf.
5t048.h↔	Alogénna transpl.kortiko-spongióz.št:femur dist.
5t049.g↔	Alogénna transpl.rúrovitej kosti:femur diaf.
5t04a.e↔	Transpozícia kost.tk.s cievnou stopkou:krčok steh.k.
5t04a.f↔	Transpozícia kost.tk.s cievnou stopkou:femur prox.
5t04a.g↔	Transpozícia kost.tk.s cievnou stopkou:femur diaf.
5t04a.h↔	Transpozícia kost.tk.s cievnou stopkou:femur dist.
5t04b.e↔	Transpl.humán.demineraliz.kost.matrix:krčok steh.k.
5t04b.f↔	Transpl.humán.demineraliz.kost.matrix:femur prox.
5t04b.g↔	Transpl.humán.demineraliz.kost.matrix:femur diaf.

5t04b.h↔ Transpl.humán.demineraliz.kost.matrix:femur dist.
5t04x.e↔ Iné transplantácie/transpozície kost.tk:krčok steh.k.
5t04x.f↔ Iné transplantácie/transpozície kost.tk:femur prox.
5t04x.g↔ Iné transplantácie/transpozície kost.tk:femur diaf.
5t04x.h↔ Iné transplantácie/transpozície kost.tk:femur dist.
5t050.e↔ Impl.kost.cementu bez prísady ATB:krčok steh.k.
5t050.f↔ Impl.kost.cementu bez prísady ATB:femur prox.
5t050.g↔ Impl.kost.cementu bez prísady ATB:femur diaf.
5t050.h↔ Impl.kost.cementu bez prísady ATB:femur dist.
5t051.e↔ Impl.kost.cementu s prísadou ATB:krčok steh.k.
5t051.f↔ Impl.kost.cementu s prísadou ATB:femur prox.
5t051.g↔ Impl.kost.cementu s prísadou ATB:femur diaf.
5t051.h↔ Impl.kost.cementu s prísadou ATB:femur dist.
5t052.e↔ Impl.keram.kost.náhrady:krčok steh.k.
5t052.f↔ Impl.keram.kost.náhrady:femur prox.
5t052.g↔ Impl.keram.kost.náhrady:femur diaf.
5t052.h↔ Impl.keram.kost.náhrady:femur dist.
5t053.e↔ Impl.resorb.keramic.kost.náhrady:krčok steh.k.
5t053.f↔ Impl.resorb.keramic.kost.náhrady:femur prox.
5t053.g↔ Impl.resorb.keramic.kost.náhrady:femur diaf.
5t053.h↔ Impl.resorb.keramic.kost.náhrady:femur dist.
5t054.e↔ Impl.kovovej kost.náhrady:krčok steh.k.
5t054.f↔ Impl.kovovej kost.náhrady:femur prox.
5t054.g↔ Impl.kovovej kost.náhrady:femur diaf.
5t054.h↔ Impl.kovovej kost.náhrady:femur dist.
5t05x.e↔ Impl.inej alopl.kost.náhr:krčok steh.k.
5t05x.f↔ Impl.inej alopl.kost.náhr:femur prox.
5t05x.g↔ Impl.inej alopl.kost.náhr:femur diaf.
5t05x.h↔ Impl.inej alopl.kost.náhr:femur dist.
5t070.e↔ Revízia osteos.m.bez jeho výmeny:krčok steh.k.
5t070.f↔ Revízia osteos.m.bez jeho výmeny:femur prox.
5t070.g↔ Revízia osteos.m.bez jeho výmeny:femur diaf.
5t070.h↔ Revízia osteos.m.bez jeho výmeny:femur dist.
5t090.e↔ Sutúra periostu:krčok steh.kosti
5t090.f↔ Sutúra periostu:femur proxim.
5t090.g↔ Sutúra periostu:femur diafyz.
5t090.h↔ Sutúra periostu:femur dist.
5t093.e↔ Liečebná epifyzeolýza:krčok steh.kosti
5t093.f↔ Liečebná epifyzeolýza:femur proxim.
5t093.h↔ Liečebná epifyzeolýza:femur dis.
5t09x.d Ostatné OP na kostiach:panva
5t09x.e↔ Ost.OP na kostiach:krčok steh.k.
5t09x.f↔ Ostatné OP na kostiach:femur proximálny
5t09x.g↔ Ostatné OP na kostiach:femur diafyzárny
5t09x.h↔ Ostatné OP na kostiach:femur distál.
5t100.g↔ Otv.rep.jednoduch.zlom.v diafýze:femur:bez osteos.
5t101.g↔ Otv.rep.jednoduch.zlom.v diafýze:femur:skrutkou
5t101.m↔ Otv.rep.jednoduch.zlom.v diafýze:tibia:skrutkou
5t101.q↔ Otv.rep.jednoduch.zlom.v diafýze:fibula:skrutkou
5t103.g↔ Otv.rep.jednoduch.zlom.v diafýze:femur:št.dlahou
5t103.m↔ Otv.rep.jednoduch.zlom.v diafýze:tibia:št.dlahou
5t103.q↔ Otv.rep.jednoduch.zlom.v diafýze:fibula:št.dlahou
5t104.g↔ Otv.rep.jednoduch.zlom.v diafýze:femur:drôtom/serkl
5t104.m↔ Otv.rep.jednoduch.zlom.v diafýze:tibia:drôtom/serkl
5t104.q↔ Otv.rep.jednoduch.zlom.v diafýze:fibula:drôtom/serkl
5t105.g↔ Otv.rep.jednoduch.zlom.v diafýze:femur:dyn.kompr.skrut.v dl.
5t106.g↔ Otv.rep.jednod.zlom.v diafýze:femur:nezaist.predvŕt.intrm.kl
5t106.m↔ Otv.rep.jednod.zlom.v diafýze:tibia:nezaist.predvŕt.intrm.kl
5t107.g↔ Otv.rep.jednod.zlom.v diafýze:femur:zaist.predvŕt.intrm.kl
5t107.m↔ Otv.rep.jednod.zlom.v diafýze:tibia:zaist.predvŕt.intrm.kl
5t108.g↔ Otv.rep.jednod.zlom.v diafýze:femur:iM kl.so zaist.pre kĺb.k
5t108.m↔ Otv.rep.jednod.zlom.v diafýze:tibia:iM kl.so zaist.pre kĺb.k
5t109.g↔ Otv.rep.jednod.zlom.v diafýze:femur:transfix.kl
5t109.m↔ Otv.rep.jednod.zlom.v diafýze:tibia:transfix.kl
5t10a.g↔ Otv.rep.jednod.zlom.v diafýz:femur:iM drôt.a prút
5t10a.m↔ Otv.rep.jednod.zlom.v diafýz:tibia:iM drôt.a prút
5t10a.q↔ Otv.rep.jednod.zlom.v diafýz:fibula:iM drôt.a prút
5t10b.g↔ Otv.rep.jednod.zlom.v diafýz:femur:uhlo.stab.dlahou
5t10b.m↔ Otv.rep.jednod.zlom.v diafýz:tibia:uhlo.stab.dlahou
5t10b.q↔ Otv.rep.jednod.zlom.v diafýz:fibula:uhlo.stab.dlahou
5t10c.g↔ Otv.rep.jednod.zlom.v diafýz:femur:uhl./kondyl.dl
5t10t.g↔ Otv.rep.jednod.zlom.v diafýz:femur:vonk.skelet.fix
5t10t.m↔ Otv.rep.jednod.zlom.v diafýz:tibia:vonk.skelet.fix
5t10t.q↔ Otv.rep.jednod.zlom.v diafýz:fibula:vonk.skelet.fix
5t10v.g↔ Otv.rep.jednod.zlom.v diafýz:femur:kruh.vonk.skelet.fix
5t10v.m↔ Otv.rep.jednod.zlom.v diafýz:tibia:kruh.vonk.skelet.fix
5t10v.q↔ Otv.rep.jednod.zlom.v diafýz:fibula:kruh.vonk.skelet.fix
5t10x.g↔ Otv.rep.jednod.zlom.v diafýz:femur:iným osteos.m
5t10x.m↔ Otv.rep.jednod.zlom.v diafýz:tibia:iným osteos.m
5t10x.q↔ Otv.rep.jednod.zlom.v diafýz:fibula:iným osteos.m
5t10z.g↔ Otv.rep.jednod.zlom.v diafýz:femur:rezorb.mat
5t10z.m↔ Otv.rep.jednod.zlom.v diafýz:tibia:rezorb.mat
5t10z.q↔ Otv.rep.jednod.zlom.v diafýz:fibula:rezorb.mat
5t110.g↔ Otv.rep.triešt.zlom.v diafýz:femur:bez osteosynt
5t113.g↔ Otv.rep.triešt.zlom.v diafýze:femur:št.dlahou
5t113.m↔ Otv.rep.triešt.zlom.v diafýze:tibia:št.dlahou
5t114.g↔ Otv.rep.triešt.zlom.v diafýze:femur:drôtom/serkl
5t114.m↔ Otv.rep.triešt.zlom.v diafýze:tibia:drôtom/serkl
5t115.g↔ Otv.rep.triešt.zlom.v diafýz:femur:dyn.kompr.skr.v dl.
5t116.g↔ Otv.rep.triešt.zlom.v diafýz:femur:nezaist.predvŕt.iM.kl
5t116.m↔ Otv.rep.triešt.zlom.v diafýz:tibia:nezaist.predvŕt.iM.kl
5t117.g↔ Otv.rep.triešt.zlom.v diafýz:femur:zaist.predvŕt.intramed.kl
5t117.m↔ Otv.rep.triešt.zlom.v diafýz:tibia:zaist.predvŕt.intramed.kl
5t118.g↔ Otv.rep.triešt.zlom.v diafýz:femur:iM klin.so zaist.pre kĺb.k
5t118.m↔ Otv.rep.triešt.zlom.v diafýz:tibia:iM klin.so zaist.pre kĺb.k
5t11a.g↔ Otv.rep.triešt.zlom.v diafýz:femur:iM.drôt a prút
5t11a.m↔ Otv.rep.triešt.zlom.v diafýz:tibia:iM.drôt a prút
5t11b.g↔ Otv.rep.triešt.zlom.v diafýz:femur:uhlo.stab.dlaha
5t11b.m↔ Otv.rep.triešt.zlom.v diafýz:tibia:uhlo.stab.dlaha
5t11c.g↔ Otv.rep.triešt.zlom.v diafýz:femur:uhlo./kondyl.dlaha
5t11t.g↔ Otv.rep.triešt.zlom.v diafýz:femur:vonk.skelet.fix
5t11t.m↔ Otv.rep.triešt.zlom.v diafýz:tibia:vonk.skelet.fix
5t11v.g↔ Otv.rep.triešt.zlom.v diafýz:femur:kruh.vonk.skelet.fix
5t11v.m↔ Otv.rep.triešt.zlom.v diafýz:tibia:kruh.vonk.skelet.fix
5t11x.g↔ Otv.rep.triešt.zlom.v diafýz:femur:iným osteos.mat.
5t11x.m↔ Otv.rep.triešt.zlom.v diafýz:tibia:iným osteos.m
5t11y.g↔ Otv.rep.triešt.zlom.v diafýz:femur:bližšie neuč.mat
5t11y.m↔ Otv.rep.triešt.zlom.v diafýz:tibia:bližšie neuč.mat
5t120.e↔ Otv.rep.jedn.zl.v kĺb.obl.krčok steh.k:bez osteosyntézy
5t120.f↔ Otv.rep.jedn.zl.v kĺb.obl.femur prox:bez osteosyntézy
5t120.h↔ Otv.rep.jedn.zl.v kĺb.obl.femur dist.:bez osteosyntéezy
5t121.e↔ Otv.rep.jedn.zl.v kĺb.obl.krčok steh.k:skrutkou
5t121.f↔ Otv.rep.jedn.zl.v kĺb.obl.femur prox:skrutkou
5t121.h↔ Otv.rep.jedn.zl.v kĺb.obl.femur dist:skrutkou
5t121.k↔ Otv.rep.jedn.zl.v kĺb.obl.tibia prox:skrutkou
5t121.n↔ Otv.rep.jedn.zl.v kĺb.obl.tibia dist:skrutkou
5t121.p↔ Otv.rep.jedn.zl.v kĺb.obl.fibula prox:skrutkou
5t121.r↔ Otv.rep.jedn.zl.v kĺb.obl.fibula dist:skrutkou
5t123.e↔ Otv.rep.jedn.zl.v kĺb.obl.krčok steh.k:štand.dlahou
5t123.f↔ Otv.rep.jedn.zl.v kĺb.obl.femur prox:štand.dlahou
5t123.h↔ Otv.rep.jedn.zl.v kĺb.obl.femur dist:štand.dlahou
5t123.k↔ Otv.rep.jedn.zl.v kĺb.obl.tibia prox:štand.dlahou
5t123.n↔ Otv.rep.jedn.zl.v kĺb.obl.tibia dist:štand.dlahou
5t123.p↔ Otv.rep.jedn.zl.v kĺb.obl.fibula prox:štand.dlahou
5t123.r↔ Otv.rep.jedn.zl.v kĺb.obl.fibula dist:štand.dlahou
5t124.e↔ Otv.rep.jedn.zl.v kĺb.obl.krčok steh.k:drôt/serkláž
5t124.f↔ Otv.rep.jedn.zl.v kĺb.obl.femur prox:drôt/serkláž
5t124.h↔ Otv.rep.jedn.zl.v kĺb.obl.femur dist:drôt/serkláž
5t124.k↔ Otv.rep.jedn.zl.v kĺb.obl.tibia prox:drôt/serkláž
5t124.n↔ Otv.rep.jedn.zl.v kĺb.obl.tibia dist:drôt/serkláž
5t124.p↔ Otv.rep.jedn.zl.v kĺb.obl.fibula prox:drôt/serkláž
5t124.r↔ Otv.rep.jedn.zl.v kĺb.obl.fibula dist:drôt/serkláž
5t125.e↔ Otv.rep.jedn.zl.v kĺb.obl.krčok steh.k:dyn.kompr.skrutka v dl
5t125.f↔ Otv.rep.jedn.zl.v kĺb.obl.femur prox:dyn.kompr.skrutka v dl
5t125.h↔ Otv.rep.jedn.zl.v kĺb.obl.femur dist:dyn.kompr.skrutka v dl
5t128.e↔ Otv.rep.jedn.zl.v kĺbe krčok steh.k:iM.klin.so zaist.pre kĺb.k
5t128.f↔ Otv.rep.jedn.zl.v kĺbe femur prox:iM.klin.so zaist.pre kĺb.k
5t129.e↔ Otv.rep.jedn.zl.v kĺb.obl.krčok steh.k.:transfix.klin.
5t129.f↔ Otv.rep.jedn.zl.v kĺb.obl.femur prox:transfix.klin.
5t129.h↔ Otv.rep.jedn.zl.v kĺb.obl.femur dist:transfix.klin.

5t129.k↔ Otv.rep.jedn.zl.v kĺb.obl.tibia prox.:transfix.klin.
5t129.n↔ Otv.rep.jedn.zl.v kĺb.obl.tibia dist:transfix.klin.
5t12a.e↔ Otv.rep.jedn.zl.v kĺb.obl.krčok steh.k.:iM drôt,prút
5t12a.f↔ Otv.rep.jedn.zl.v kĺb.obl.femur prox.:iM drôt,prút
5t12a.h↔ Otv.rep.jedn.zl.v kĺb.obl.femur dist.:iM drôt,prút
5t12a.k↔ Otv.rep.jedn.zl.v kĺb.obl.tibia prox.:iM drôt,prút
5t12a.n↔ Otv.rep.jedn.zl.v kĺb.obl.tibia dist.:iM drôt,prút
5t12a.p↔ Otv.rep.jedn.zl.v kĺb.obl.fibula prox.:iM drôt,prút
5t12a.r↔ Otv.rep.jedn.zl.v kĺb.obl.fibula dist:iM drôt,prút
5t12b.e↔ Otv.rep.jedn.zl.v kĺb.obl.krčok steh.k:uhlo.stab.dlaha
5t12b.f↔ Otv.rep.jedn.zl.v kĺb.obl.femur prox:uhlo.stab.dlaha
5t12b.h↔ Otv.rep.jedn.zl.v kĺb.obl.femur dist:uhlo.stab.dlaha
5t12b.k↔ Otv.rep.jedn.zl.v kĺb.obl.tibia prox:uhlo.stab.dlaha
5t12b.n↔ Otv.rep.jedn.zl.v kĺb.obl.tibia dist:uhlo.stab.dlaha
5t12b.p↔ Otv.rep.jedn.zl.v kĺb.obl.fibula prox:uhlo.stab.dlaha
5t12b.r↔ Otv.rep.jedn.zl.v kĺb.obl.fibula dist:uhlo.stab.dl
5t12c.e↔ Otv.rep.jedn.zl.v kĺb.obl.krčok steh.k:uhlo./kondyl.dl
5t12c.f↔ Otv.rep.jedn.zl.v kĺb.obl.femur prox:uhlo./kondyl.dl
5t12c.h↔ Otv.rep.jedn.zl.v kĺb.obl.femur dist:uhlo./kondyl.dl
5t12c.k↔ Otv.rep.jedn.zl.v kĺb.obl.tibia prox:uhlo./kondyl.dl
5t12d.h↔ Otv.rep.jedn.zl.v kĺb.obl.femur dist:skobou
5t12d.k↔ Otv.rep.jedn.zl.v kĺb.obl.tibia prox:skobou
5t12d.n↔ Otv.rep.jedn.zl.v kĺb.obl.tibia dist:skobou
5t12d.p↔ Otv.rep.jedn.zl.v kĺb.obl.fibula prox:skobou
5t12d.r↔ Otv.rep.jedn.zl.v kĺb.obl.fibula dist:skobou
5t12t.e↔ Otv.rep.jedn.zl.v kĺb.obl.krčok steh.k:vonk.skelet.fix
5t12t.f↔ Otv.rep.jedn.zl.v kĺb.obl.femur prox:vonk.skelet.fix
5t12t.h↔ Otv.rep.jedn.zl.v kĺb.obl.femur dist:vonk.skelet.fix
5t12t.k↔ Otv.rep.jedn.zl.v kĺb.obl.tibia prox:vonk.skelet.fix
5t12t.n↔ Otv.rep.jedn.zl.v kĺb.obl.tibia dist:vonk.skelet.fix
5t12t.p↔ Otv.rep.jedn.zl.v kĺb.obl.fibula prox:vonk.skelet.fix
5t12t.r↔ Otv.rep.jedn.zl.v kĺb.obl.fibula dist:vonk.skelet.fix
5t12v.e↔ Otv.rep.jedn.zl.v kĺb.obl.krčok steh.k:kruh.vonk.skelet.fix
5t12v.f↔ Otv.rep.jedn.zl.v kĺb.obl.femur prox:kruh.vonk.skelet.fix
5t12v.h↔ Otv.rep.jedn.zl.v kĺb.obl.femur dist:kruh.vonk.skelet.fix
5t12v.k↔ Otv.rep.jedn.zl.v kĺb.obl.tibia prox:kruh.vonk.skelet.fix
5t12v.n↔ Otv.rep.jedn.zl.v kĺb.obl.tibia dist:kruh.vonk.skelet.fix
5t12v.p↔ Otv.rep.jedn.zl.v kĺb.obl.fibula prox:kruh.vonk.skelet.fix
5t12v.r↔ Otv.rep.jedn.zl.v kĺb.obl.fibula dist:kruh.vonk.skelet.fix
5t12x.e↔ Otv.rep.jedn.zl.v kĺb.obl.krčok steh.k:iným osteos.m
5t12x.f↔ Otv.rep.jedn.zl.v kĺb.obl.femur prox:iným osteos.m
5t12x.h↔ Otv.rep.jedn.zl.v kĺb.obl.femur dist:iným osteos.m
5t12z.e↔ Otv.rep.jedn.zl.v kĺb.obl.krčok steh.k:resorb.mat
5t12z.f↔ Otv.rep.jedn.zl.v kĺb.obl.femur prox:resorb.mat
5t12z.h↔ Otv.rep.jedn.zl.v kĺb.obl.femur dist:resorb.mat
5t12z.k↔ Otv.rep.jedn.zl.v kĺb.obl.tibia prox:resorb.mat
5t12z.n↔ Otv.rep.jedn.zl.v kĺb.obl.tibia dist:resorb.mat
5t12z.p↔ Otv.rep.jedn.zl.v kĺb.obl.fibula prox:resorb.mat
5t12z.r↔ Otv.rep.jedn.zl.v kĺb.obl.fibula dist:resorb.mat
5t131.e↔ Otv.rep.triešt.zl.v kĺb.obl.krčok steh.k:skrutkou
5t131.f↔ Otv.rep.triešt.zl.v kĺb.obl.femur prox:skrutkou
5t131.h↔ Otv.rep.triešt.zl.v kĺb.obl.femur dist:skrutkou
5t131.k↔ Otv.rep.triešt.zl.v kĺb.obl.tibia prox:skrutkou
5t131.n↔ Otv.rep.triešt.zl.v kĺb.obl.tibia dist:skrutkou
5t131.p↔ Otv.rep.triešt.zl.v kĺb.obl.fibula prox:skrutkou
5t131.r↔ Otv.rep.triešt.zl.v kĺb.obl.fibula dist:skrutkou
5t133.e↔ Otv.rep.triešt.zl.v kĺb.obl.krčok steh.k:št.dlahou
5t133.f↔ Otv.rep.triešt.zl.v kĺb.obl.femur prox:št.dlahou
5t133.h↔ Otv.rep.triešt.zl.v kĺb.obl.femur dist:št.dlahou
5t133.k↔ Otv.rep.triešt.zl.v kĺb.obl.tibia prox:št.dlahou
5t133.n↔ Otv.rep.triešt.zl.v kĺb.obl.tibia dist:št.dlahou
5t133.p↔ Otv.rep.triešt.zl.v kĺb.obl.fibula prox:št.dlahou
5t133.r↔ Otv.rep.triešt.zl.v kĺb.obl.fibula dist:št.dlahou
5t134.e↔ Otv.rep.triešt.zl.v kĺb.obl.krčok steh.k:drôt/serkláž
5t134.f↔ Otv.rep.triešt.zl.v kĺb.obl.femur prox:drôt/serkláž
5t134.h↔ Otv.rep.triešt.zl.v kĺb.obl.femur dist:drôt/serkláž
5t134.k↔ Otv.rep.triešt.zl.v kĺb.obl.tibia prox:drôt/serkláž
5t134.n↔ Otv.rep.triešt.zl.v kĺb.obl.tibia dist:drôt/serkláž
5t134.p↔ Otv.rep.triešt.zl.v kĺb.obl.fibula prox:drôt/serkláž
5t134.r↔ Otv.rep.triešt.zl.v kĺb.obl.fibula dist:drôt/serkláž
5t135.e↔ Otv.rep.triešt.zl.v kĺbe krčok steh.k:dyn.kompr.skrutka v dl
5t135.f↔ Otv.rep.triešt.zl.v kĺbe femur prox:dyn.kompr.skrutka v dl
5t135.h↔ Otv.rep.triešt.zl.v kĺbe femur dist:dyn.kompr.skrutka v dl
5t137.e↔ Otv.rep.triešt.zl.v kĺb.obl.krčok steh.k:zaist.intramed.kl
5t137.f↔ Otv.rep.triešt.zl.v kĺb.obl.femur prox:zaist.intramed.kl
5t137.h↔ Otv.rep.triešt.zl.v kĺb.obl.femur dist:zaist.intramed.kl
5t137.k↔ Otv.rep.triešt.zl.v kĺb.obl.tibia prox:zaist.intramed.kl
5t137.n↔ Otv.rep.triešt.zl.v kĺb.obl.tibia dist:zaist.intramed.kl
5t137.p↔ Otv.rep.triešt.zl.v kĺb.obl.fibula prox:zaist.intramed.kl
5t137.r↔ Otv.rep.triešt.zl.v kĺb.obl.fibula dist:zaist.intramed.kl
5t138.e↔ Otv.rep.triešt.zl.v kĺbe krčok steh.k:iM klin.so zaist.pre kĺb.k
5t138.f↔ Otv.rep.triešt.zl.v kĺbe femur prox:iM klin.so zaist.pre kĺb.k
5t138.h↔ Otv.rep.triešt.zl.v kĺbe femur dist:iM klin.so zaist.pre kĺb.k
5t138.k↔ Otv.rep.triešt.zl.v kĺbe tibia prox:iM klin.so zaist.pre kĺb.k
5t138.n↔ Otv.rep.triešt.zl.v kĺbe tibia dist:iM klin.so zaist.pre kĺb.k
5t138.p↔ Otv.rep.triešt.zl.v kĺbe fibula prox:iM klin.so zaist.pre kĺb.k
5t138.r↔ Otv.rep.triešt.zl.v kĺbe fibula dist:iM klin.so zaist.pre kĺb.k
5t139.e↔ Otv.rep.triešt.zl.v kĺb.obl.krčok steh.k:transfix.klin.
5t139.f↔ Otv.rep.triešt.zl.v kĺb.obl.femur prox:transfix.klin.
5t139.h↔ Otv.rep.triešt.zl.v kĺb.obl.femur dist:transfix.klin.
5t139.k↔ Otv.rep.triešt.zl.v kĺb.obl.tibia prox:transfix.klin.
5t139.n↔ Otv.rep.triešt.zl.v kĺb.obl.tibia dist:transfix.klin.
5t13a.e↔ Otv.rep.triešt.zl.v kĺb.obl.krčok steh.k:intramed.drôt a prút
5t13a.f↔ Otv.rep.triešt.zl.v kĺb.obl.femur prox:intramed.drôt a prút
5t13a.h↔ Otv.rep.triešt.zl.v kĺb.obl.femur dist:intramed.drôt a prút
5t13a.k↔ Otv.rep.triešt.zl.v kĺb.obl.tibia prox:intramed.drôt a prút
5t13a.n↔ Otv.rep.triešt.zl.v kĺb.obl.tibia dist:intramed.drôt a prút
5t13a.p↔ Otv.rep.triešt.zl.v kĺb.obl.fibula prox:intramed.drôt a prút
5t13a.r↔ Otv.rep.triešt.zl.v kĺb.obl.fibula dist:intramed.drôt a prút
5t13b.e↔ Otv.rep.triešt.zl.v kĺb.obl.krčok steh.k:uhlo.stabil.dlahou
5t13b.f↔ Otv.rep.triešt.zl.v kĺb.obl.femur prox:uhlo.stabil.dlahou
5t13b.h↔ Otv.rep.triešt.zl.v kĺb.obl.femur dist:uhlo.stabil.dlahou
5t13b.k↔ Otv.rep.triešt.zl.v kĺb.obl.tibia prox:uhlo.stabil.dlahou
5t13b.n↔ Otv.rep.triešt.zl.v kĺb.obl.tibia dist:uhlo.stabil.dlahou
5t13b.p↔ Otv.rep.triešt.zl.v kĺb.obl.fibula prox:uhlo.stabil.dlahou
5t13b.r↔ Otv.rep.triešt.zl.v kĺb.obl.fibula dist:uhlo.stabil.dlahou
5t13c.e↔ Otv.rep.triešt.zl.v kĺb.obl.krčok steh.k:uhl./kondyl.dl
5t13c.f↔ Otv.rep.triešt.zl.v kĺb.obl.femur prox:uhl./kondyl.dl
5t13c.h↔ Otv.rep.triešt.zl.v kĺb.obl.femur dist:uhl./kondyl.dl
5t13c.k↔ Otv.rep.triešt.zl.v kĺb.obl.tibia prox:uhl./kondyl.dl
5t13d.h↔ Otv.rep.triešt.zl.v kĺb.obl.femur dist:skobou
5t13d.k↔ Otv.rep.triešt.zl.v kĺb.obl.tibia prox:skobou
5t13d.n↔ Otv.rep.triešt.zl.v kĺb.obl.tibia dist:skobou
5t13d.p↔ Otv.rep.triešt.zl.v kĺb.obl.fibula prox:skobou
5t13d.r↔ Otv.rep.triešt.zl.v kĺb.obl.fibula dist:skobou
5t13v.e↔ Otv.rep.triešt.zl.v kĺb.obl.krčok steh.k:kruh.vonk.skel.fix
5t13v.f↔ Otv.rep.triešt.zl.v kĺb.obl.femur prox:kruh.vonk.skel.fix
5t13v.h↔ Otv.rep.triešt.zl.v kĺb.obl.femur dist:kruh.vonk.skel.fix
5t13v.k↔ Otv.rep.triešt.zl.v kĺb.obl.tibia prox:kruh.vonk.skel.fix
5t13v.n↔ Otv.rep.triešt.zl.v kĺb.obl.tibia dist:kruh.vonk.skel.fix
5t13v.p↔ Otv.rep.triešt.zl.v kĺb.obl.fibula prox:kruh.vonk.skel.fix
5t13v.r↔ Otv.rep.triešt.zl.v kĺb.obl.fibula dist:kruh.vonk.sk.fix
5t13x.e↔ Otv.rep.triešt.zl.v kĺb.obl.krčok steh.k:iným osteos.m
5t13x.f↔ Otv.rep.triešt.zl.v kĺb.obl.femur prox:iným osteos.m
5t13x.h↔ Otv.rep.triešt.zl.v kĺb.obl.femur dist:iným osteos.m
5t13x.k↔ Otv.rep.triešt.zl.v kĺb.obl.tibia prox:iným osteos.m
5t13x.n↔ Otv.rep.triešt.zl.v kĺb.obl.tibia dist:iným osteos.m
5t13x.p↔ Otv.rep.triešt.zl.v kĺb.obl.fibula prox:iným osteos.m
5t13x.r↔ Otv.rep.triešt.zl.v kĺb.obl.fibula dist:iným osteos.m
5t13z.e↔ Otv.rep.triešt.zl.v kĺb.obl.krčok steh.k:resorb.mat
5t13z.f↔ Otv.rep.triešt.zl.v kĺb.obl.femur prox:resorb.mat
5t13z.h↔ Otv.rep.triešt.zl.v kĺb.obl.femur dist:resorb.mat
5t13z.k↔ Otv.rep.triešt.zl.v kĺb.obl.tibia prox:resorb.mat
5t13z.n↔ Otv.rep.triešt.zl.v kĺb.obl.tibia dist:resorb.mat
5t13z.p↔ Otv.rep.triešt.zl.v kĺb.obl.fibula prox:resorb.mat
5t13z.r↔ Otv.rep.triešt.zl.v kĺb.obl.fibula dist:resorb.mat
5t18i↔ Otv.repoz.zl:predná č.acetabula a hlavy femuru:skrutkou
5t18j↔ Otv.repoz.zl:zadná č.acetabula a hlavy femuru:skrutkou
5t18n↔ Otv.repoz.zl:pred.č.acetabula a hl.femuru:uhlo.stab.dlahou
5t18o↔ Otv.repoz.zl:zad.č.acetabula a hlavy femoru:uhlo.stabil.dl.

5t18p↔ Otv.repoz.zl:predná č.acetabula a hlavy femuru:dlahou
5t18q↔ Otv.repoz.zl:zadná č.acetabula a hlavy femuru:dlahou
5t18t↔ Otv.rep.zl.acetabula a hlavy femuru:vonk.skelet.fixátorom
5t18y↔ Otv.rep.zl.acetabula a hlavy femuru:bližšie nešpec.mat.
5t190.e↔ Otv.rep.luxácie:iliosakrálny kĺb:bez osteosyntézy
5t190.g↔ Otv.rep.luxácie:bedrový kĺb:bez osteosyntézy
5t191.g↔ Otv.rep.luxácie:bedrový kĺb:skrutkou
5t193.g↔ Otv.rep.luxácie:bedrový kĺb:skrutkou
5t194.g↔ Otv.rep.luxácie:bedrový kĺb:drôt/serkláž
5t19a.g↔ Otv.rep.luxácie:bedr.kĺb:intramedulárnym klin
5t19b.g↔ Otv.rep.luxácie:bedrový kĺb:uhlo.stabil.dlahou
5t19d.g↔ Otv.rep.luxácie:bedrový kĺb:skobou
5t19t.g↔ Otv.rep.luxácie:bedr.kĺb:vonk.skelet.fix
5t19x.g↔ Otv.rep.luxácie:bedrový kĺb:iným osteos.mat
5t19z.g↔ Otv.rep.luxácie:bedrový kĺb:rezorb.mat
5t211.e↔ Zat.rep.zl./epifyzeolýzy:krčok steh.k.:skrutkou
5t211.f↔ Zat.rep.zl./epifyzeolýzy:femur prox.:skrutkou
5t211.g↔ Zat.rep.zl./epifyzeolýzy:femur diafyzárny:skrutkou
5t211.h↔ Zat.rep.zl./epifyzeolýzy:femur distál.:skrutkou
5t213.e↔ Zat.rep.zl./epifyzeolýzy:krčok steh.k:štandard.dlahou
5t213.f↔ Zat.rep.zl./epifyzeolýzy:femur prox:štandard.dlahou
5t213.g↔ Zat.rep.zl./epifyzeolýzy:femur diafyzárny:štandard.dlahou
5t213.h↔ Zat.rep.zl./epifyzeolýzy:femur distál.:štandard.dlahou
5t214.e↔ Zat.rep.zl./epifyzeolýzy:krčok steh.k.:drôt./serkláž
5t214.f↔ Zat.rep.zl./epifyzeolýzy:femur prox.:drôt./serkláž
5t214.g↔ Zat.rep.zl./epifyzeolýzy:femur diafyzárny:drôt./serkláž
5t214.h↔ Zat.rep.zl./epifyzeolýzy:femur distál.:drôt./serkláž
5t215.e↔ Zat.rep.zl./epifyzeolýzy:krčok steh.k:dyn.kompr.skr.v dl.
5t215.f↔ Zat.rep.zl./epifyzeolýzy:femur prox:dyn.kompr.skr.v dl.
5t215.g↔ Zat.rep.zl./epiphyzeol:femur diaf:dyn.kompr.skrutka v dl.
5t215.h↔ Zat.rep.zl./epifyzeolýzy:femur dist:dyn.kompr.skr.v dl.
5t216.e↔ Zat.rep.zl./epifyzeol:krčok steh.k.:nezaist.predvŕt.iM klin
5t216.f↔ Zat.rep.zl./epifyzeol:femur prox.:nezaist.predvŕt.iM klin
5t216.g↔ Zat.rep.zl./epifyzeol:femur diafyz:nezaist.predvŕt.iM klin
5t216.h↔ Zat.rep.zl./epifyzeol:femur distál.:nezaist.predvŕt.iM klin
5t217.e↔ Zat.rep.zl./epifyzeol:krčok steh.k.:zaist.intramedul.kl
5t217.f↔ Zat.rep.zl./epifyzeol:femur prox.:zaist.intramedul.kl
5t217.g↔ Zat.rep.zl./epifyzeol:femur diafyzárny:zaist.intramedul.kl
5t217.h↔ Zat.rep.zl./epifyzeol:femur distál.:zaist.intramedul.kl
5t218.e↔ Zat.rep.zl./epifyzeol:krčok steh.k.:iM klin so zaist.kĺb.k
5t218.f↔ Zat.rep.zl./epifyzeol:femur prox.:iM klin so zaist.kĺb.k
5t218.g↔ Zat.rep.zl./epifyzeol:femur diafyzárny:iM klin so zaist.kĺb.k
5t218.h↔ Zat.rep.zl./epifyzeol:femur distál.:iM klin so zaist.kĺb.k
5t219.f↔ Zatv.rep.zl./epifyzeolýzy:femur prox.:transf.kl.
5t219.g↔ Zatv.rep.zl./epifyzeolýzy:femur diafyz:transfix.kl.
5t219.h↔ Zatv.rep.zl./epifyzeolýzy:femur distál:transf.kl.
5t21a.e↔ Zatv.repoz.zl./epifyzeol:krčok.st.k:iM drôt,prút
5t21a.f↔ Zatv.repoz.zl./epifyzeol:femur prox:iM drôt,prút
5t21a.g↔ Zatv.repoz.zl./epifyzeol:fem.diaf:iM drôt,prút
5t21a.h↔ Zatv.repoz.zl./epifyzeol:fem.dist:iM drôt,prút
5t21b.e↔ Zatv.repoz.zl./epifyzeol:krčok steh.k:uhlo.stab.dl
5t21b.f↔ Zatv.repoz.zl./epifyzeol:femur prox:uhlo.stab.dl
5t21b.g↔ Zatv.repoz.zl./epifyzeol:femur diaf:uhlo.stab.dl
5t21b.h↔ Zatv.repoz.zl./epifyzeol:femur dist:uhlo.stab.dl
5t21c.e↔ Zatv.repoz.zl./epifyzeol:krčok steh.k:uhl./kondyl.dl
5t21c.f↔ Zatv.repoz.zl./epifyzeol:femur prox:uhl./kondyl.dlahou
5t21c.h↔ Zatv.repoz.zl./epifyzeol:femur dist:uhl./kondyl.dl
5t21t.e↔ Zatv.repoz.zl./epifyzeol:krčok steh.k.:vonk.skelet.fix
5t21t.f↔ Zatv.repoz.zl./epifyzeol:femur prox:vonk.skelet.fix
5t21t.g↔ Zatv.repoz.zl./epifyzeol:femur diaf:vonk.skelet.fix
5t21t.h↔ Zatv.repoz.zl./epifyzeol:femur dist:vonk.skelet.fix
5t21v.f↔ Zatv.repoz.zl./epifyzeol:femur prox.:kruh.vonkaj.fix
5t21v.g↔ Zatv.repoz.zl./epifyzeol:femur diaf.:kruh.vonkaj.fix
5t21v.h↔ Zatv.repoz.zl./epifyzeol:femur dist:kruh.vonkaj.fix
5t21x.e↔ Zatv.repoz.zl./epifyzeol:krčok steh.k.:iným osteos.m.
5t21x.f↔ Zatv.repoz.zl./epifyzeol:femur prox:iným osteos.m.
5t21x.g↔ Zatv.repoz.zl./epifyzeol:femur diaf:iným osteos.m.
5t21x.h↔ Zatv.repoz.zl./epifyzeol:femur dist:iným osteos.m.
5t21z.e↔ Zatv.repoz.zl./epifyzeol:krčok steh.k.:rezorb.mat
5t21z.f↔ Zatv.repoz.zl./epifyzeol:femur prox:rezorb.mat
5t21z.g↔ Zatv.repoz.zl./epifyzeol:femur diaf:rezorb.mat
5t21z.h↔ Zatv.repoz.zl./epifyzeol:femur dist:rezorb.mat
5t300.g↔ O.ch.artrotómia,kapsulotómia:bedr.kĺb
5t301.g↔ O.ch.aseptická preplach.drenáž:bedr.kĺb
5t303.g↔ O.ch.debridement:bedrový kĺb
5t306.g↔ O.ch.mobilizácia kĺbu(artrolýza):bedr.kĺb
5t307.g↔ O.ch.odstr.periartikulár.osifikácií:bedr.kĺb
5t308.g↔ O.ch.odstránenie voľných telies:bedr.kĺb
5t30a.g↔ O.ch.vloženie nosiča lieku:bedrový kĺb
5t30b.g↔ O.ch.odstránenie nosiča lieku:bedrový kĺb
5t30c.g↔ O.ch.odstr.častí a zvyškov väzov:bedr.kĺb
5t310.g↔ O.ch.excizia chor.zmen.č.kĺb.chrup:bedr.kĺb
5t311.g↔ O.ch.refixácia osteochondrál.fragmentu:bedr.kĺb
5t312.g↔ O.ch.subchondrál.spongioplast.s fix.fragmbedr.kĺb
5t317.g↔ O.ch.transplant.chrupavky:bedr.kĺb
5t318.g↔ O.ch.odobratie chrupavk.transplantátu:bedr.kĺb
5t31a.g↔ O.ch.implant.in vitro vytvor.tk.kultúry:bedr.kĺb
5t31c.g↔ O.ch.vyhlad.chrupav[chondroplast]:bedr.kĺb
5t31d.g↔ Subchondr.otvor.kosti:bedr.kĺb
5t31h.g↔ O.ch.OP chrupavky s tx.chondroc.autol.ind.matrix:bedr.k
5t31j.g↔ O.ch.impl.neindivid.metal.náhrady chrupav:bedr.k
5t31k.g↔ O.ch.subchodrál.otv.kosti s vlož.nebunk.impl:bedr.kĺb
5t31x.g↔ Iné otv.chir.OP na kĺbe a menisk:bedr.kĺb
5t382↔ Artrodéza bedrového kĺbu
5t390.g↔ O.ch.rozdel/prerušenie väzu:bedr.kĺb
5t391.g↔ Otv.ch.artroríza:bedr.kĺb
5t392.g↔ O.ch.dočasné fixácie:bedr.kĺb
5t39x.g↔ Iné otv.ch.OP na kĺboch:bedr.kĺb
5t402.g↔ ASK mobilizácia kĺbu(artrolýza):bedrový kĺb
5t404.g↔ ASK odstr.voľných telies:bedrový kĺb
5t405.g↔ ASK odstr.periartikul.kalcifikátov:bedr.kĺb
5t407.g↔ Artroskop.vlož.liekového nosiča:bedr.kĺb
5t408.g↔ Artroskop.odstr.liek.nosiča:bedr.kĺb
5t409.g↔ ASK resekcia častí ligament,zbytkov ligament:bedr.kĺb
5t411.g↔ ASK resekcia tuk.telesa:bedr.kĺb
5t412.g↔ Artroskop.parc.synovektómia:bedr.kĺb
5t413.g↔ Artroskop.totál.synovektómia:bedr.kĺb
5t414.g↔ ASK el.-term.dener.synoviea tk.kĺb.púzdra:bedr.kĺb
5t41x.g↔ Iné artroskop.OP na synovii:bedr.kĺb
5t420.g↔ ASK excízia poškod.tk.kĺb.chrup:bedr.kĺb
5t421.g↔ ASK refix.osteochondr.fragm:bedr.kĺb
5t422.g↔ ASK subchondr.spongioplastika:bedr.kĺb
5t426.g↔ ASK odber chondrálneho transpl:bedr.kĺb
5t427.g↔ Artroskop.transpl.chrupavky:bedr.kĺb
5t428.g↔ ASK implantácia in vitro vypes.tk.kultúr:bedr.kĺb
5t42c.g↔ ASK vyhladenie chrup[chondropl]:bedr.kĺb
5t42d.g↔ ASK subchon.otv.kosti:bedrový kĺb
5t42f.g↔ ASK OP chrup.s tx.chondr-autológ.induk.matrix::bedr.kĺb
5t490.g↔ ASK rozdelenie/preruš.väzu:bedr.kĺb
5t49x.g↔ Ostatné artroskopické OP:bedr.kĺb
5t500.0↔ Impl.totál.endoprotézy bedr.kĺbu,necement.
5t500.1↔ Implantácia totál.endoprotézy bedr.kĺbu, cement.
5t500.2↔ Impl.totál.endoprotézy bedr.kĺbu,hybrid čiastoč.cement.
5t502.0↔ Impl.totál.špeciál.endoprotézy bedr.kĺbu, necementovaná
5t502.1↔ Impl.totál.špeciál.endoprotézy bedr.kĺbu, cementovaná
5t502.2↔ Impl.totál.špeci.endoprotézy bedr.kĺbu, hybrid.čiast.cement.
5t503.0↔ Implant.cervikokapitál.protézy bedr.kĺbu,necement.
5t503.1↔ Implantácia cervikokapitálnej protézy bedr.kĺbu,cement.
5t504.0↔ Impl.bipolár.cervikokapit.protézy bedr.kĺbu,necement.
5t504.1↔ Impl.bipolár.cervikokapit.protézy bedr.kĺbu,cement.
5t505.0↔ Impl.antiluxač.acetabulár.komponenty bedr.kĺbu,necement.
5t505.1↔ Impl.antiluxačnej acetabulár.komponenty bedr.kĺbu,cement.
5t507.0↔ Impl.snap fit acetabulár.komponenty bedr.kĺbu,necement.
5t507.1↔ Impl.snap fit acetabulár.komponenty bedr.kĺbu,cement.
5t507.2↔ Impl.snap fit acetabulár.komponenty bedr.kĺbu, hybridná
5t508.0↔ Impl.povrch.protézy hl. femuru hip resurfacing,necement.
5t508.1↔ Impl.povrch.protézy hlavice femuru hip resurfacing,cement.
5t508.2↔ Impl.povrch.protézy hlavice femuru hip resurfacing,hybrid.
5t509.00↔ Impl.metaf.prot.hl.femuru s k.driek.bez acet.komp.,necemen.
5t509.01↔ Impl.metaf.prot.hl.femuru s k.driek.bez aceta.komp.,cement.

5t509.10↔	Impl.metafyz.protézy hl.femuru.s kr.dr.s acet.komp.,necem.
5t509.11↔	Impl.metafyz.protézy hl.femuru.s kr.dr.s acet.kom.,cem.
5t509.12↔	Impl.metafyz.prot.hl.femuru.s kr.dr.s acet.kom.,hybrid č.cem.
5t50x.0↔	Iné implant.endoprotézy bedr.kĺbu,necement
5t50x.1↔	Iné implantácie endoprotézy bedr.kĺbu,cement
5t50x.2↔	Iné implantácie endoprotézy bedr.kĺbu,hybrid
5t517↔	Odstránenie totálnej endoprotézy hlavice femuru
5t518↔	Odstr.cervikokapitálnej endoprotézy bedrového kĺbu
5t519↔	Odstránenie bipolárnej endoprotézy bedrového kĺbu
5t51a↔	Odstr.povrch.protézy.hl.femuru typu hip resurf.
5t51b↔	Odstránenie acetabulárnej komponenty bedr.kĺbu
5t51c↔	Odstr.antiluxačnej acetabulár.komponenty bedr.kĺbu
5t51d↔	Odstr.snap fit acetabulárnej komponenty bedrového kĺbu
5t51e↔	Odstr.totálnej špeciálnej endoprotézy bedrového kĺbu
5t51f.2↔	Vým.bipol.cervikap.prot.bedr.kĺbu na špec.prot.hl.fem.
5t51f.31↔	Vým.bipol.cervikap.prot.bedr.kĺbu na bip.cem.cervikap.prot.
5t51f.80↔	Vým.bipol.cervikap.prot.bedr.kĺ na tot.necem.pr.hl.fem.
5t51f.81↔	Vým.bipol.cervikap.prot.bedr.kĺ na tot.cemen.pr.hl.f.
5t51f.82↔	Vým.bipol.cervkap.prot.bedr.kĺ na tot.hybr.pr.hl.fem.
5t51f.x↔	Vým.bipol.cervikokap.protézy bedr.kĺbu,ostatné
5t51g.2↔	Výmena povrch.pr.hl.f.hip resurf.na špec.protézu hl.femuru
5t51g.50↔	Vým.povrch.pr.hl.f.hip resurf.na povr.pr.hl.f.hip resurf,necem
5t51g.51↔	Vým.povrch.pr.hl.f.hip resurf.na na povr.pr.hl.f.hip resurf,cem
5t51g.80↔	Vým.povrch.pr.hl.fem.hip resurf.na tot.necem.prot.hl.fem.
5t51g.81↔	Vým.povrch.protézy hl.f.hip resurf.na totál.cem.prot.hl.fem.
5t51g.82↔	Vým.povrch.pr.hl.f.hip resurf.na tot.hybr.prot.hl.fem.
5t51g.x↔	Vým.povrch.protézy hl.femuru typ.hip resurf.,ost.
5t51h↔	Odstránenie povrchovej náhradnej protézy bedrového kĺbu
5t51k↔	Odstr.metafyzár.protézy hlavice femuru s krátkym driekom
5t51x↔	Ostatné revízie, výmeny/odstr.endoprotézy bedr.kĺbu
5t592↔	Girdlestonova resekcia na bedr.kĺbe, primárna
5t63x	Kostná náhrada na chrbtici:ostatné
5t660.1	Otv.rep.chrbt(dynam.stabil):drôt.sekláž:1 segm.
5t660.2	Otv.rep.chrbt(dynam.stabil):drôt.sekláž:2 segm.
5t660.3	Otv.rep.chrbt(dynam.stabil):drôt.sekláž:3 segm.
5t660.4	Otv.rep.chrbt(dynam.stabil):drôt.sekláž:4 a v.segm.
5t661.1	Otv.rep.chrbt(dynam.stabil):skrutkou:1 segm.
5t661.2	Otv.rep.chrbt(dynam.stabil):skrutkou:2 segm.
5t661.3	Otv.rep.chrbt(dynam.stabil):skrutkou:3 segm.
5t661.4	Otv.rep.chrbt(dynam.stabil):skrutkou:4 a v.segm.
5t662.1	Otv.rep.chrbt(dynam.stabil):skobou:1 segm.
5t662.2	Otv.rep.chrbt(dynam.stabil):skobou:2 segm.
5t662.3	Otv.rep.chrbt(dynam.stabil):skobou:3 segm.
5t662.4	Otv.rep.chrbt(dynam.stabil):skobou:4 a v.segm.
5t663.1	Otv.rep.chrbt(dynam.stabil):ventr.sy.skrut.a dláh:1 segm.
5t663.2	Otv.rep.chrbt(dynam.stabil):ventr.sy.skrut.a dláh:2 segm.
5t663.3	Otv.rep.chrbt(dynam.stabil):ventr.sy.skrut.a dláh:3 segm.
5t663.4	Otv.rep.chrbt(dynam.stabil):ventr.sy.skrut.a dláh:4 a v.segm.
5t664.1	Otv.rep.chrbt(dynam.stabil):dorz.sy.skrut.a dláh:1 segm.
5t664.2	Otv.rep.chrbt(dynam.stabil):dorz.sy.skrut.a dláh:2 segm.
5t664.3	Otv.rep.chrbt(dynam.stabil):dorz.sy.skrut.a dláh:3 segm.
5t664.4	Otv.rep.chrbt(dynam.stabil):dorz.sy.skrut.a dláh:4 a v.segm.
5t665.1	Otv.rep.chrbt(dynam.stabil):sy.skrutiek a tyčí:1 segm.
5t665.2	Otv.rep.chrbt(dynam.stabil):sy.skrutiek a tyčí:2 segm.
5t665.3	Otv.rep.chrbt(dynam.stabil):sy.skrutiek a tyčí:3 segm.
5t665.4	Otv.rep.chrbt(dynam.stabil):sys.skrut.a tyčí:4 a v.segm.
5t666.1	Otv.rep.chrbt(dynam.stabil):háčk.dlahami:1 segm.
5t666.2	Otv.rep.chrbt(dynam.stabil):háčk.dlahami:2 segm.
5t666.3	Otv.rep.chrbt(dynam.stabil):háčk.dlahami:3 segm.
5t666.4	Otv.rep.chrbt(dynam.stabil):háčk.dlahami:4 a v.segm
5t667.1	Otv.rep.chrbt(dynam.stabil):intervertebr.cage:1 segm.
5t667.2	Otv.rep.chrbt(dynam.stabil):intervertebr.cage:2 segm.
5t667.3	Otv.rep.chrbt(dynam.stabil):intervertebr.cage:3 segm.
5t667.4	Otv.rep.chrbt(dynam.stabil):intervertebr.cage:4 a v.segm
5t668.1	Otv.rep.chrbt(dynam.stabil):fixač.int.syst:1 segm.
5t668.2	Otv.rep.chrbt(dynam.stabil):fixač.int.syst:2 segm.
5t668.3	Otv.rep.chrbt(dynam.stabil):fixač.int.syst:3 segm.
5t668.4	Otv.rep.chrbt(dynam.stabil):fixač.int.syst:4 a v.segm
5t668.5	Dynamický fixatór systém skrutiek a tyčí s potrebou opakovan
5t668.6	Dynamický fixatór systém skrutiek a magnetických tyčí s potr
5t66x.1	Otv.rep.chrbt(dynam.stabil):ost:1 segment
5t66x.2	Otv.rep.chrbt(dynam.stabil):ost:2 segm.
5t66x.3	Otv.rep.chrbt(dynam.stabil):ost:3 segm.
5t66x.4	Otv.rep.chrbt(dynam.stabil):ost:4 a v.segm
5t910↔	Replantácia v oblasti stehna
5t912↔	Replantácia v oblasti predkolenia
5t940↔	Hemipelvektómia
5t941↔	Nekompletná hemipelvektómia
5t942↔	Exartikulácia v bedrovom kĺbe
5t943↔	Amputácia v oblasti stehna
5t944↔	Amputácia v oblasti proximálneho stehna
5t945↔	Amputácia v oblasti stredného a distálneho stehna
5t946↔	Amputácia v oblasti kolena
5t990	Borggreveplastika na pohybovom aparáte

Výkon W01-4

8n110.2‡	Neurologicko-neurochir.včas.RHB:najm.14 až najviac 20 dní
8n110.3‡	Neurologicko-neurochir.včas.RHB:najm.21 až najviac 27 dní
8n110.4‡	Neurologicko-neurochir.včas.RHB:najmen.28 až najviac 41 d
8n110.5‡	Neurologicko-neurochir.včas.RHB:najmen.42 až najviac 55 d
8n110.6‡	Neurologicko-neurochir.včas.RHB:najmenej 56 dní
8n121.1‡	Viacodbor.a i.včas.RHB:najm.14-20dní:priemer.15Rj.týžd.
8n121.2‡	Viacodbor.a i.vč.RHB:najm.14-20dní:priemer.20Rj.týžden.
8n121.3‡	Viacodbor.a i.vč.RHB:najm.14-20dní:priemer.30Rj.týžden.
8n121.4‡	Viacodb.a i.včas.RHB:najm.14-20dní:priem.40Rj.týžd.
8n122.1‡	Viacodbor.a i.vč.RHB:najm.21-27 dní:priemer.15Rj.týžden.
8n122.2‡	Viacodbor.a i.vč.RHB:najm.21-27 dní:priem.20Rj.týžd.
8n122.3‡	Viacodbor.a i.vč.RHB:najm.21-27 dní:priemer.30Rj.týžden.
8n122.4‡	Viacodb.a i.včas.RHB:najm.21-27 dní:priemer.40Rj.týžden.
8n123.1‡	Viacodbor.a i.vč.RHB:najm.28-34 dní:priemer.15Rj.týžden.
8n123.2‡	Viacodbor.a i.vč.RHB:najm.28-34 dní:priemer.20Rj.týžden.
8n123.3‡	Viacodbor.a i.vč.RHB:najm.28-34 dní:priemer.30Rj.týžden.
8n123.4‡	Viacodb.a i.včas.RHB:najm.28-34 dní:priemer.40Rj.týžden.
8n124.1‡	Viacodbor.a i.vč.RHB:najm.35-41 dní:priemer.15Rj.týžden.
8n124.2‡	Viacodbor.a i.vč.RHB:najm.35-41 dní:priemer.20Rj.týžden.
8n124.3‡	Viacodbor.a i.vč.RHB:najm.35-41 dní:priemer.30Rj.týžden.
8n124.4‡	Viacodb.a i.včas.RHB:najm.35-41 dní:priemer.40Rj.týžden.
8n125.1‡	Viacodbor.a i.včas.RHB:najm.42-55 dní:priemer.15Rj.týžden.
8n125.2‡	Viacodbor.a i.včas.RHB:najm.42-55 dní:priemer.20Rj.týžden.
8n125.3‡	Viacodbor.a i.včas.RHB:najm.42-55 dní:priemer.30Rj.týžden.
8n125.4‡	Viacodbor.a i.včas.RHB:najm.42-55 dní:priemer.40Rj.týžden.
8n126.1‡	Viacodbor.a i.vč.RHB:najm.56dní:priem.15Rj.týžden.
8n126.2‡	Viacodbor.a i.vč.RHB:najm.56dní:priem.20Rj.týžden.
8n126.3‡	Viacodbor.a i.vč.RHB:najm.56dní:priem.30Rj.týžden.
8n126.4‡	Viacodbor.a i.vč.RHB:najm.56dní:priem.40Rj.týžden.

ADRG W02 **Polytrauma s výkonmi na bedrovom kĺbe, stehennej kosti, konať atinách a chrbtici alebo komplexnými výkonmi na bruchu**

Min. 1 výk. v tabuľke W01-3

DRG W02A **Polytrauma s výkonmi na bedrovom kĺbe, stehennej kosti, konať atinách a chrbtici alebo komplexnými výkonmi na bruchu s komplikujúcou kontaláciou alebo výkony vo viacerých lokalizáciách**

Komplikujúce kontalácie I alebo Výkon na viacerých lokalizáciach

DRG W02B **Polytrauma s výkonmi na bedrovom kĺbe, stehennej kosti, konať atinách a chrbtici alebo s komplexnými výkonmi na bruchu bez komplikujúcich kontalácií, bez výkonov vo viacerých lokalizáciách**

Výkon W01-3

Pozri stranu 112.

ADRG W04 **Polytrauma s inými OP výkonmi**

Min. 1 výk. v tabuľke W04-1

DRG W04A **Polytrauma s inými OP výkonmi, s komplikujúcou kontaláciou alebo výkony na viacerých lokalitách**

Komplikujúce kontalácie I alebo Výkon na viacerých lokalizáciach

DRG W04B **Polytrauma s inými OP výkonmi, bez komplikujúcich kontalácií, bez výkonov na viacerých lokalitách**

Výkon W04-1

12a30.0↔	Perkutánna(ihl.)biopsia perif.extrakran.hlavov.nervov
12a30.1↔	Perkutánna(ihl.)biopsia perif.nervov plexus brachialis
12a30.2↔	Perkutánna(ihl.)biopsia periférnych nervov ramena
12a30.3↔	Perkutánna(ihl.)biopsia periférnych nervov predlaktia
12a30.4↔	Perkutánna(ihl.)biopsia periférnych nervov ruky
12a30.5	Perkutánna(ihl.)biopsia periférnych nervov trupu
12a30.6↔	Perkutánna(ihl.)biopsia perif.nervov plexus lumbosacralis
12a30.7↔	Perkutánna(ihl.)biopsia perif.nervov panvy a panv.dna
12a30.8↔	Perkutánna(ihl.)biopsia perif.nervov dolnej končatiny
12a30.9↔	Perkutánna(ihl.)biopsia periférnych nervov nohy
12a30.x↔	Perkutánna (ihl.)biopsia ostat.periférnych nervov
12c03↔	Biopsia rohovky bez incízie
12t00.0↔	Artroskopická biopsia temporomandibulárneho kĺbu
12t00.1↔	Artroskopická biopsia ramenného kĺbu
12t00.2↔	Artroskopická biopsia akromioklavikulárneho kĺbu
12t00.3↔	Artroskopická biopsia sternoklavikulárneho kĺbu
12t00.4↔	Artroskopická biopsia lakťového kĺbu
12t00.5↔	Artroskopická biopsia kĺbov ruky
12t00.6↔	Artroskopická biopsia bedrového kĺbu
12t00.7↔	Artroskopická biopsia kolenného kĺbu
12t00.8↔	Artroskopická biopsia členkového kĺbu
12t00.9↔	Artroskopická biopsia ostatných kĺbov nohy
12t00.a↔	Artroskopická biopsia kĺbov prstov
12t00.x↔	Artroskopická biopsia kĺbu, ostatné
13a10.7	Biops.s incíziou klenby lebky s trepanáciou lebkových kostí
13a10.8	Biops.s incí.lebeč. bázy s trepanáciou lebkových kostí
13a10.9	Biops.s incí.tvár.časti lebky s trepanáciou lebkových kostí
13a30.0↔	Biopsia s incíziou perifér.extrakraniál.hlavových nervov
13a30.1↔	Biopsia s incíziou perifér.nervov plexus brachialis
13a30.2↔	Biopsia s incíziou perifér.nervov ramena
13a30.3↔	Biopsia s incíziou perifér.nervov predlaktia
13a30.4↔	Biopsia s incíziou perifér.nervov ruky
13a30.5	Biopsia s incíziou perifér.nervov trupu
13a30.6↔	Biopsia s incíziou perifér.nervov plexus lumbosacralis
13a30.7↔	Biopsia s incíziou perifér.nervov panvy a panv.dna
13a30.8↔	Biopsia s incíziou periférnych nervov DK
13a30.9↔	Biopsia s incíziou perifér.nervov nohy
13a30.x↔	Biopsia s incíziou ostatných perifér.nervov
13c00↔	Biopsia s incíziou očného viečka
13c01↔	Biopsia s incíziou slzných žliaz a slz.kanálikov
13c10↔	Biopsia s incíziou slzných vývodov
13c11↔	Biopsia s incíziou dúhovky
13c12↔	Biopsia s incíziou corpus ciliare
13c13↔	Biopsia s incíziou skléra
13c14↔	Biopsia s incíziou šošovky
13c15↔	Biopsia s incíziou sietnice
13c16↔	Biopsia s incíziou chorioidei
13c18↔	Biopsia s incíziou orbity
13c1x↔	Biopsia s incíziou oka, ostatné
13j00	Biopsia s incíziou bránice
13j01	Biopsia s incíziou mediastina
13j02↔	Biopsia s incíziou bronchu
13k02.9	Biopsia s incíziou ostatných orgánov brucha
13k02.x	Biopsia s incíziou ostatných orgánov
13n00.0	Biopsia s incíziou pečene s excíziou
13n00.1	Ihlová biopsia s incíziou pečene
13n01.3	Biopsia s incíziou pankreasu
13n09.2	Biopsia s incíziou mezenteria
13n09.3	Biopsia s incíziou omenta
13n09.4	Biopsia s incíziou peritonea
13n09.5	Biopsia s incíziou retroperitoneálneho tkaniva
13n09.x	Biopsia s incíziou ostat.org. tráviaceho systému
13o00.1↔	Biopsia s incíziou perirenálneho tkaniva
13o00.5↔	Biopsia s incíziou periureterálneho tkaniva
13o00.7	Biopsia s incíziou perivezikálneho tkaniva
13t20.0	Biopsia s incíz.skapuly, klavikuly, costae, sterna
13t20.1↔	Biopsia s incíziou humeru
13t20.2↔	Biopsia s incíziou radia a ulny

13t20.3↔	Biopsia s incíz.karpál., MTC a falangeál.kostí ruky
13t20.4	Biopsia s incíziou chrbtice
13t20.5	Biopsia s incíziou panvy
13t20.6↔	Biopsia s incíziou femuru a pately
13t20.7↔	Biopsia s incíziou tibie a fibuly
13t20.8↔	Biopsia s incíz. tarzál., MTT a falangeál.kostí nohy
13t30.0↔	Biopsia s incíz.v obl.temporomandib.kĺbu a burzy
13t30.1↔	Biopsia s incíz.v obl.kĺbov a burzy ramen.pletenca
13t30.2↔	Biopsia s incíz.v obl.lakťového kĺbu a burzy
13t30.3↔	Biopsia s incíziou v obl.kĺbov a burzy ruky
13t30.4↔	Biopsia s incíz.v obl.kĺbov a burzy hrudníka
13t30.5↔	Biopsia s incíz.v obl.kĺbov a burzy chrbtice
13t30.7↔	Biopsia s incíz.v obl.kolenného kĺbu a burzy
13t30.8↔	Biopsia s incíz.v obl.členkového kĺbu a burzy
13t30.9↔	Biopsia s incíz.v obl.ostatných kĺbov a burzy nohy
13t30.a↔	Biopsia s incíz.v obl.kĺbov a burzy prstov
13t30.c↔	Biopsia s incíz.v obl.ostatných kĺbov a burzy ruky
13t30.x↔	Biopsia s incíziou iných kĺbov a burzy
14a30.0	Dg peroperačná endoskopia intrakraniál.priestoru
14c00↔	Diagnostická endoskopia slzných ciest
14j30.0	Diagnostická peroperačná bronchoskopia s incíziou
14j30.1	Diagnostická peroperačná tracheoskopia s incíziou
14j30.2	Diagnostická peroperačná torakoskopia s incíziou
14n31.0	Dg endoskopia žalúdka s incíziou alebo peroperačne
14n31.1	Dg endoskopia tenkého čreva s incíziou alebo peroperačne
14n31.2	Dg endoskopia hrubého čreva s incíziou alebo peroperačne
14n32.32	Dg endoskopia žlč.ciest, žlčníka, ductus cyst. s incíz./peroper.
14n32.x	Dg endosk.ostat. tráviacej sústavy s incíziou/peroperačne
14t30.0↔	Dg peroperač.ASK temporomandibulárneho kĺbu
14t30.1↔	Dg peroperač.ASK ramenného kĺbu
14t30.2↔	Dg peroperač.ASK lakťového kĺbu
14t30.3↔	Dg peroperač.ASK zápästného kĺbu
14t30.4↔	Dg peroperač.ASK kĺbov hrudníka
14t30.5↔	Dg peroperač.ASK kĺbov chrbtice
14t30.6↔	Dg peroperač.ASK bedrového kĺbu
14t30.7↔	Dg peroperač.ASK kolenného kĺbu
14t30.8↔	Dg peroperač.ASK členkového kĺbu
14t30.9↔	Dg peroperač.ASK ostatných kĺbov nohy
14t30.a↔	Dg peroperač.ASK kĺbov prstov
14t30.c↔	Dg peroperač.ASK ostatných kĺbov ruky
14t30.x↔	Ostatné dg peroperač.ASK kĺbov
14v11	Diagnostická laparoskopia
15c00↔	Diagnostická punkcia a aspirácia prednej komory oka
31314.19	Endosonografia brucha, laparoskopická sonografia
31314.29	Endosonografia brucha, laparoskopická sonografia s kontrastn
31314.39	Endosonografia brucha, laparoskopická sonografia s elastogra
5a130	Dekompresia hlav.nervov v mastoidál.a tympan.úseku n.VII
5a131	Dekompresia hlav.nervov labyrintového úseku n VII.
5a19a.7	Rekonštrukčné OP n.VII. intrakraniálne sutúrou
5a19a.b	Rekonštrukčné OP n. XI. intrakraniálne sutúrou
5a19a.c	Rekonštrukčné OP n. XII. Intrakraniálne sutúrou
5a19b.7	Rekonštrukčné OP n. VII. intrakraniál.štepom
5a19b.b	Rekonštrukčné OP n. XI. intrakraniál.štepom
5a19b.c	Rekonštrukčné OP n. XII. intrakraniál.štepom
5a19e	Disekcia n.VIII cez strednú jamu
5a19h	Perkut.výkon na Gasserskom gangliu alebo koreňoch n.V.
5a203	Implantácia antisyfonu
5a204.0	Ventrikulo.perit.drenáž prog.sh,b.protis.jed
5a204.1	Ventrikuloperit.dren.program.shunt,s protisifon.jed
5a204.2	Ventrikuloperit.dren.,neprogram.sh,b.protisifon.j.
5a204.3	Ventrikuloperit.drenáž,neprog.sh,s protisifon.j.
5a204.4	Ventrikuloatri.dren.,prog.shunt,b.protis.jedn.
5a204.5	Ventrikuloatri.dren.,prog.sh,s protisifon.jedn.
5a204.6	Ventrikuloatri.dren.,neprogr.sh,b.protis.j.
5a204.7	Ventrikuloatri.dren.,neprog.sh,s protis.j.
5a205.0	Zavedenie V-P shuntu
5a205.1	Zavedenie V-A shuntu
5a206	Zavedenie dočasného intraluminálneho shuntu
5a208	Implantácia kmeňová
5a209.0	Pripoj.vonk.test.p.pri kortik.mozg.stimul.Th.chr.neutíš.bol
5a209.1	Defin.impl.neurostim.zar.do podkož.p.kort.mozg.stimul.
5a20c	Revízna operácia bázy lebky pre likvoreu
5a20s	Extrakcia ventrikulárnej komôrky
5a20t	Výmena cerebrálneho katétra
5a20u	Výmena jednocestného likvorového ventilu
5a20v	Extrakcia likvorového shuntu
5a215.8a	Imp./vým.liek.p.intravent.inf:funkč.OP.leb,moz,m.bl,p.i.s k.pr
5a215.8b	Imp./vým.liek.p.intrav.inf.:funkč.OP.leb,moz,m.bl,p.i.s p.v.d.p
5a215.8x	Imp./vým.liek.p.intrav.infúziu p.funkč.OP.leb,moz,m.bl: iná
5a215.91	Impl.neurost.pre hlb.mozg.stim.s impl.neurost.el:nedobíj.sy
5a215.92	Impl.neurost.pre hlb.mozg.stim.s impl.neurost.el: dobíjateľ.sy
5a215.a1	Vým.n-stim.pre hlb.mzg.stim.s/bez vým.n-stimul.el:nedobíj.sy
5a215.a2	Vým.n-stim.pre hlb.mzg.stim.s/bez vým.n-stimul.el:dobíjat.sy
5a215.b	Iné op.lebky,mozgu,m.blán:impl.al.vým.neuroprotézy
5a300	Perkutánna chordotómia a traktotómia
5a301	Trigeminová miechová traktotómia
5a302	Iné protibolestivé operačné výkony na mieche
5a307	Dekompresia intramedulárneho nádoru miechy
5a308	Evakuácia spontánneho hematómu miechového kanála
5a309	Evakuácia epidurálneho hematómu miechového kanála
5a30a	Pred./zad.rizotóm.miech.koreň./drez miech.léz.pre bolesť
5a30b	Dorzálna rizotómia pre neurogénny močový mechúr
5a30c	Deliberácia miechy a miechových nervov
5a30d	Deliberácia miechy a miechových nervov endoskopicky
5a30e.4	Deliberácia pripútanej miechy exstirp.lipómu z mieš.kónusu
5a30e.5	Deliberácia pripútanej miechy uvoľnením jazvy jazvovit.tk.
5a30e.6	Deliberácia pripútanej miechy znesením kostného výrastku
5a30e.7	Deliberácia pripútanej miechy discíziou filum terminale
5a30f	Impl.liek.pumpy na intratekál.aplik.liečiva do miech.kanála
5a30k	Syringomyélia s terminálnou ventrikulostómiou
5a30n	Uvoľnenie filum terminale
5a30o.9	Plastika otvoreného defektu proximálnej neurálnej rúry
5a30o.b	Plastika otvoreného defektu distálnej neurálnej rúry
5a30p.8	Plastika krytého defektu proximálnej neurálnej rúry
5a30p.a	Plastika krytého defektu distálnej neurálnej rúry
5a30r	Implantácia expanderu pred plastikou rozsiahleho defektu
5a310.10	Impl.liek.pumpy intrat/epidurál.pod.liek:l.pum.s konš.priet.
5a310.11	Impl.liek.pump.intratek/epidurál.pod.liek:progr.liek.pumpa
5a310.1x	Impl.liek.pumpy a intratek./epidurál.podávanie liek:ost.
5a310.2	Vytvorenie podkožného rezervoára
5a310.3	Revízia imp.intratekálneho a/epidurálneho katétra
5a310.4	Revízia.impl.liek.pumpy na intratek./epidurál.pod.liekov
5a310.5	Revízia implantovaného podkožného rezervoára
5a310.7	Odstránenie impl.liek.pumpy na intratek.,epidurál.pod.liekov
5a310.8	Odstránenie implantovaného podkožného rezervoára
5a311.00	Impl.1 dočas.stimul.epidurál.elektródy na testovanie
5a311.01	Impl.viac dočas.stimul.epidurál.elektród na testovanie
5a311.02	Impl./vým.1 perkut.epidurál.elektr.na trv.stimul.miechy
5a311.03	Impl./vým.viac perkut.epidur.elektr. na trv.stimul.miechy
5a311.04	Impl./vým.1 chir.epidurál.elektr.na trv.stimul.miechy
5a311.05	Impl./vým.viac chir.epidurál.elektr.na trv.stimul.miechy
5a311.06	Imp.multif.elek.do epid./subarachn.pr.perkut,pulz.rádiofr.oš.
5a311.1	Impl./vým.subarachn.elektr.na stimul.pred. koreňov miechy
5a311.20	Odstránenie 1 perkut.stimulač.epidurál.elektródy
5a311.21	Odstrán.viac perkut.stimul.epidurál.elektród
5a311.22	Odstrán.1 chir.stimul.epidurál.elektródy
5a311.23	Odstrán.viac chir.stimul.epidurál.elektród
5a311.24	Odstrán.1 stimul.subarachnoideál.elektródy
5a311.25	Odstrán.viac stimul.subarachnoideál.elektród
5a311.31	Revízia 1 perkut.stimul.epidurál.elektródy
5a311.32	Revízia viac perkut.stimul.epidurál.elektód
5a311.33	Revízia 1 chir.stimul.epidurál.elektródy
5a311.34	Revízia viac chir.stimul.epidurál.elektród
5a311.35	Revízia 1 stimul.subarachnoid.elektródy
5a311.36	Revízia viac stimul.subarachnoid.elektród
5a311.40	Impl./vým.neurost.epid.stim.mie:impl/vým.elek.,1-k.p.i.sy b.d
5a311.41	Imp./vým.neurost.epid.st.mie:impl./vým.elek.,viac-k p.i.sy b.d
5a311.42	Imp/vým.neurost.epid.st.mie:impl./vým.elek.,viac-k p.i.sy.dob
5a311.50	Vým.neurost.epid.st.mie.bez potr.výmeny elek.,1-k.p.i.sy b.d.
5a311.51	Vým.neurost.epid.st.mie.bez potr.vým.elektr,viac-k p.i.sy b.d

5a311.52	Vým.neuros.epid.st.mie.bez potr.vým.elek,viac-k p.i.sy.dob.
5a311.6	Impl./vým.neurost.stim.pred.kor.miechy s im/vým.subara.el.
5a311.7	Výmena neurost stim.pred.kor.miechy bez /vým.subarach.el.
5a311.8	Revíz.imp.neurost.epidurál.stim.mie.a stim.pred.koreň.mie
5a311.9	Odstr.imp.neurost.epid.st.mie.a stim.pred.kor.miechy
5a311.x	Iné operácie na mieche a miechových štruktúrach
5a400.1	Denervácia periférneho nervu
5a400.2	Excízia lézie periférneho nervu:pri rekonštrukcii
5a402.b	Rekonštrukčné OP n. XI. extrakraniál.štepom
5a402.c	Rekonštrukčné OP n. XII. extrakraniál.štepom
5a403	Rekonštrukcia n.VII. štepom v extrakraniálnom úseku
5a404	Primárna mikrosutúra nervového plexu
5a405.b	Rekonštrukčné OP n. XI. extrakraniál.sutúrou
5a405.c	Rekonštrukčné OP n. XII. extrakraniál.sutúrou
5a406.7	Preťatie n.VII pri hemispazme
5a406.b	Preťatie n.XI pri hemispazme
5a40a.7	Anastomóza n. VII.sutúrou
5a40a.b	Anastomóza n. XI.sutúrou
5a40a.c	Anastomóza n. XII.sutúrou
5a40b.7	Anastomóza n. VII.štepom
5a40b.b	Anastomóza n. XI.štepom
5a40b.c	Anastomóza n. XII.štepom
5a40c.3	Resekcia schwanómu n. III.extrakraniálne cez labyrint
5a40c.4	Resekcia schwanómu n. IV.extrakraniálne cez labyrint
5a40c.5	Resekcia schwanómu n. V.extrakraniálne cez labyrint
5a40c.6	Resekcia schwanómu n. VI.extrakraniálne cez labyrint
5a40c.7	Resekcia schwanómu n. VII.extrakraniálne cez labyrint
5a40c.9	Resekcia schwanómu n. IX.extrakraniálne cez labyrint
5a40c.a	Resekcia schwanómu n. X.extrakraniálne cez labyrint
5a40c.b	Resekcia schwanómu n. XI.extrakraniálne cez labyrint
5a40c.c	Resekcia schwanómu n. XII.extrakraniálne cez labyrint
5a40d.3	Resekcia schwanómu n. III.extrakraniál.retrosigmoidálne
5a40d.4	Resekcia schwanómu n. IV.extrakraniál.retrosigmoidálne
5a40d.5	Resekcia schwanómu n. V.extrakraniál.retrosigmoidálne
5a40d.6	Resekcia schwanómu n. VI.extrakraniál.retrosigmoidálne
5a40d.7	Resekcia schwanómu n. VII.extrakraniál.retrosigmoidálne
5a40d.9	Resekcia schwanómu n. IX.extrakraniál.retrosigmoidálne
5a40d.a	Resekcia schwanómu n. X.extrakraniál.retrosigmoidálne
5a40d.b	Resekcia schwanómu n. XI.extrakraniál.retrosigmoidálne
5a40d.c	Resekcia schwanómu n. XII.extrakraniál.retrosigmoidálne
5a40e.3	Resekcia schwanómu n. III.extrakraniál.kombinovane
5a40e.4	Resekcia schwanómu n. IV.extrakraniál.kombinovane
5a40e.5	Resekcia schwanómu n. V.extrakraniál.kombinovane
5a40e.6	Resekcia schwanómu n. VI.extrakraniál.kombinovane
5a40e.7	Resekcia schwanómu n. VII.extrakraniál.kombinovane
5a40e.9	Resekcia schwanómu n. IX.extrakraniál.kombinovane
5a40e.a	Resekcia schwanómu n. X.extrakraniál.kombinovane
5a40e.b	Resekcia schwanómu n. XI.extrakraniál.kombinovane
5a40e.c	Resekcia schwanómu n. XII.extrakraniál.kombinovane
5a40f.3	Resekcia schwanómu n. III.extrakran.stred.jamou
5a40f.4	Resekcia schwanómu n. IV.extrakran.stred.jamou
5a40f.5	Resekcia schwanómu n. V.extrakran.stred.jamou
5a40f.6	Resekcia schwanómu n. VI.extrakran.stred.jamou
5a40f.7	Resekcia schwanómu n. VII.extrakran.stred.jamou
5a40f.9	Resekcia schwanómu n. IX.extrakran.stred.jamou
5a40f.a	Resekcia schwanómu n. X.extrakran.stred.jamou
5a40f.b	Resekcia schwanómu n. XI.extrakran.stred.jamou
5a40f.c	Resekcia schwanómu n. XII.extrakran.stred.jamou
5a40g	Transkutánna neurolýza nervov a nervových ganglií
5a500	Impl.elektron.stimulátora n.vagus pri lieč.epilepsie
5a501	Rekonštr.OP n.VII v obl.tváre p.paréze n.VII,cross face tech.
5a502	Rekonštr.OP n.VII v obl.tváre p.paréze n.VII,dynam.záves
5a503	Rekonštr.OP n.VII v obl.tváre p.paréze n.VII,static.záves
5a504	Rekonštr.OP n.VII v obl.tváre p.paréze n.VII,transpoz.svalu
5a505.1	Rekonštr.OP n. VII štepom v spánk.k., bližšie k mozg.kmeňu
5a505.2	Rekonštrukcia n. VII. v spánkovej kosti
5a506	Transplantácia nervu s facio-faciálnou anastomózou
5a507.0	Resek.nádoru veľk.a stred.nervov bez násl.rekonštr.nervu
5a507.1	Resek.nádoru veľk.a stred.nervov s násled.rekonštr.nervu
5a508	Impl.neurostim.zar.pri dysfunkcii dol.moč.ciest
5a50a	Rekonštrukčné OP n. VII.extrakraniál.štepom
5a50b	Rekonštrukčné OP n. VII.extrakraniál.sutúrou
5a50c.2	Mikroch.sut.perif.nervu priama s pou.autotranspl.s použ.lep.
5a50c.3	Mikroch.sut.perif.nerv.priama s pou.autotranspl.bez pou.lep.
5a50e.4	Rekonštr.nerv.plexu s použ.nerv.štepu:jednostran.
5a50e.5	Rekonštr.nerv.plexu bez použ.nerv.štepu:jednostran.
5a50f	Mikroch.sut.perif.nervu priama bez použ.autotransplant.
5a50g	Dekompresia,deliberácia a uvoľnenie zrastov perifér.nervu
5a50h.61	Operácia pre syndróm Guyonovho tunela
5a50h.63	OP pre sy.kubitál.tunela s dekompresiou nervu
5a50h.64	OP pre sy.kubitál. tunela s transpozíciou nervu
5a50h.6x	Operácia pre úžinový syndróm na HK, iný
5a50h.7	OP pre poúraz.stavy perifér.nervu na HK
5a50h.8	OP pre pozápal.stavy perifér.nervu na HK
5a50h.9	Operácia pre úžinový syndróm na dolnej končatine
5a50h.a	OP pre poúraz.stavy perifér.nervu na DK
5a50h.b	OP pre pozápal.stavy perifér.nervu na DK
5a50j	Operácia pre pronátorový syndróm
5a50k	Dekompresia nervového plexu
5a50l	Explorácia intradurál.časti brach.plexu zadným prístupom
5a50m	Explorácia extradurálnej časti brachiálneho plexu
5a50n	Skalenotóm/dekompres.brach.plexu p.sy.hor.hrud.apertúry
5a50o	Dekompresia periférneho nervu transkutánna
5a50p	Transpozícia periférneho nervu
5a50r	Endoskopická dekompresia kanála n.II
5a50t.00	Impl/vým.neurost.PNS impl/vým.el:1-kanál.plne impl.nedobíj
5a50t.01	Impl/vým.neurost.PNS s impl./vým.el:viac-k.plne impl.nedob.
5a50t.02	Impl./vým.neurost.PNS s impl./vým.el:viac-k.plne impl.dobíj.
5a50t.03	Impl./vým.neuros.PNS s impl./vým.el:vág.nervostim.sy
5a50t.04	Impl/vým.neust.PNS impl/vým.el:vág.n.-stim.srd.b.um.sn.v PK
5a50t.05	Impl/vým.neurs.PNS impl/vým.el:vág.n.-stim.srd.s um.sn.v PK
5a50t.06	Impl/vým.neuros.PNS s impl./vým.el:aktivácia baroreceptora
5a50t.10	Vým.neurost.PNS bez vým.elektr:1-kanál.plne impl.nedobíj.
5a50t.11	Vým.neurost.PNS bez vým.el:viac-kanál.plne impl.nedob.
5a50t.12	Vým.neurost.PNS bez vým.el:viac-kanál.sy.dobíj.
5a50t.13	Vým.neurost.PNS bez vým.el:vágový nervostim.sy.
5a50t.14	Vým.neuros.PNS b.vým.el:vág.n.stim.s.srdc.b.vým.sním.v PK
5a50t.15	Vým.neurost.PNS b.vým.el:vág.n.stim.s.srdc.s vým.sním.v PK
5a50t.16	Vým.neurost.PNS bez vým.el.:sy.aktivácie baroreceptora
5a50t.e	Implantácia periférnej neuroprotézy
5a50t.f0	Impl/výmena neurostimul.elektr.pre syst.aktiv.baroreceptora
5a50t.f1	Revíz.neurostimul.elektr.pre systém aktiv.baroreceptora
5a902.11	Laminotómia krčnej chrbtice,1 segment
5a902.12	Laminotómia krčnej chrbtice,2 segmenty
5a902.13	Laminotómia krčnej chrbtice,viac ako 2 segmenty
5a902.21	Hemilaminektómia krčnej chrbtice,1 segment
5a902.22	Hemilaminektómia krčnej chrbtice,2 segmenty
5a902.23	Hemilaminektómia krčnej chrbtice,viac ako 2 segmenty
5a902.31	Laminektómia krčnej chrbtice,1 segment
5a902.32	Laminektómia krčnej chrbtice,2 segmenty
5a902.33	Laminektómia krčnej chrbtice,viac ako 2 segmenty
5a903.11	Laminotómia hrudnej chrbtice,1 segment
5a903.12	Laminotómia hrudnej chrbtice,2 segmenty
5a903.13	Laminotómia hrudnej chrbtice,viac ako 2 segmenty
5a903.21	Hemilaminektómia hrudnej chrbtice,1 segment
5a903.22	Hemilaminektómia hrudnej chrbtice,2 segmenty
5a903.23	Hemilaminektómia hrudnej chrbtice,viac ako 2 segmenty
5a903.31	Laminektómia hrudnej chrbtice,1 segment
5a903.32	Laminektómia hrudnej chrbtice,2 segmenty
5a903.33	Laminektómia hrudnej chrbtice,viac ako 2 segmenty
5a904.11	Laminotómia bedrovej chrbtice,1 segment
5a904.12	Laminotómia bedrovej chrbtice,2 segmenty
5a904.13	Laminotómia bedrovej chrbtice,viac ako 2 segmenty
5a904.21	Hemilaminektómia bedrovej chrbtice,1 segment
5a904.22	Hemilaminektómia bedrovej chrbtice,2 segmenty
5a904.23	Hemilaminektómia bedrovej chrbtice,viac ako 2 segmenty
5a904.31	Laminektómia bedrovej chrbtice,1 segment
5a904.32	Laminektómia bedrovej chrbtice,2 segmenty
5a904.33	Laminektómia bedrovej chrbtice,viac ako 2 segmenty
5a904.41	Flavektómia bedrovej chrbtice,1 segment

5a904.42	Flavektómia bedrovej chrbtice,2 segmenty
5a904.43	Flavektómia bedrovej chrbtice,viac ako 2 segmenty
5b110	Incízia v oblasti štítnej žľazy bez ďalších výkonov
5b111	Drenáž v oblasti štítnej žľazy
5b112	Revízia,prieskum v oblasti štítnej žľazy
5b113	Revízia operačnej rany v oblasti štítnej žľazy
5b11x	Iná incízia v oblasti štítnej žľazy
5b190	Sutúra na štítnej žľaze po poranení
5b211.0	Opak.revízia s čiastoč.resek.prišt.tel.,štand.
5b211.1	Opak.revízia s čiastoč.resek.prišt.tel.,miniinv.videoas.
5b211.2	Opak.revízia s čiastoč.resek.prišt.tel.,miniinv.radioas.
5b211.3	Opak.revízia s čiastoč.resek.prišt.tel.,miniinv.video-radioas.
5b211.4	Opak.revízia s čiastoč.resek.prišt.tel.,endoskop.as.
5b211.5	Opak.revízia s čiastoč.resek.prišt.tel.,endoskop.radioasist.
5b211.6	Opak.revízia s čiastoč.resek.prišt.tel.,elektroneurostim.
5b211.x	Opak.revízia s čiastoč.resek.prišt.tel.,ostatné
5b330.1↔	Incízia nadobličky,laparotomicky
5b330.2↔	Incízia nadobličky,lumbotomicky
5b330.4↔	Incízia nadobličky,laparoskopicky
5b330.x↔	Incízia nadobličky,ostatné
5b331↔	Drenáž abscesu nadobličky
5b332↔	Rádiofrekvenč.ablácia patolog.ložiska na nadobličke
5b333.1↔	Revízia nadobličiek a okolia nadobličiek,laparot.
5b333.2↔	Revízia nadobličiek a okolia nadobličiek,lumbot.
5b333.4↔	Revízia nadobličiek a okolia nadobličiek,laparos.
5b333.x↔	Revízia nadobličiek a okolia nadobličiek,ostatné
5b33x.1↔	Iné operácie na nadobličke,laparotomicky
5b33x.2↔	Iné operácie na nadobličke,lumbotomicky
5b33x.4↔	Iné operácie na nadobličke,laparoskopicky
5b33x.x↔	Iné operácie na nadobličke,ostatné
5b421.10	Tymektómia trancervikálne
5b421.11	Tymektómia torakotomicky
5b421.12	Tymektómia sternotomicky
5b421.13	Tymektómia torakoskopicky
5b421.21	Resekcia týmusu prostredníctvom kolárnej mediastinotómie
5b421.2x	Resekcia týmusu, iná
5b421.4	Maximálna miniinvazívna tymektómia [MMIT]
5b42x	Iné exícízie a resekcie týmusu
5b492	Exstirpácia cysty týmusu
5b49x	Ostatné operácie na týmuse a corpus pineale
5c110↔	Parciálna excízia chorého tkaniva slznej žľazy
5c111↔	Kompletná excízia chorého tkaniva a slznej žľazy
5c120↔	Refixácia slznej žľazy
5c12x↔	Iné operácie na slznej žľaze, ostatné
5c140↔	Excízia chor. tkaniva na slznom bode [punctum lacrimale]
5c141↔	Excízia chorého tkaniva na slznom kanáli
5c142↔	Excízia chorého tkaniva na slznom vačku
5c143↔	Excízia chor.tkaniva na ductus nasolacrimalis
5c14x↔	Excízia chor.tk. na slz.vačku a ostat.slz.cestách, ostatné
5c150.0↔	Invertácia slzného bodu termokauterizáciou
5c150.1↔	Invertácia slzného bodu vretenovou/kosouhlou excíziou
5c150.x↔	Invertácia slzného bodu, ostatné
5c151↔	Rozšírenie slzného bodu
5c152↔	Ostatné rekonštrukcie slzného bodu
5c160.0↔	Transkutánna dakryocystorinostómia bez intubácie
5c160.1↔	Transkutánna dakryocystorinostómia s intubáciou
5c160.x↔	Transkutánna dakryocystorinostómia, ostatné
5c161↔	Kanalikulorinostómia
5c162↔	Prográdna laserová dakryocystorinostómia
5c163↔	Endonazálna dakryocystorinostómia
5c16x↔	Dakryocystorinostómia, ostatné
5c170.0↔	Konjuktivorinostómia s rekonštrukciou sliznice
5c170.1↔	Konjuktivorinostómia s kanylou
5c170.x↔	Konjuktivorinostómia,ostatné
5c171.0↔	Konjuktivodakryocystostómia s plastikou sliznice
5c171.1↔	Konjuktivodakryocystostómia s kanylou
5c171.x↔	Konjuktivodakryocystostómia, ostatné
5c172↔	Rekonštrukcia ductus nasolacrimalis
5c173↔	Endoskopická rekonštrukcia slzných ciest
5c174.0↔	Endoskopická dakryocystorinostómia
5c174.1↔	Endoskop.dakryocystorinostómia s inzerciou stentu
5c175↔	Implantácia stentu slzných ciest
5c176↔	Zavedenie trvalej /dočasnej sondy do slz.ciest
5c17x↔	Iná rekonštrukcia slzných ciest,ostatné
5c190.0↔	Prechodný uzáver slzného bodu
5c190.1↔	Permanentný uzáver slzného bodu
5c191↔	Výmena kanyly na slzných cestách vrátane repozície
5c192↔	Odstránenie kanyly na slzných cestách
5c193↔	Odstránenie intubácie slzných ciest
5c194↔	Odstránenie prechodného uzáveru slzného bodu
5c19x↔	Iné operácie na slzných cestách,ostatné
5c210.0↔	Povrch.excízia chor.tk.oč.viečka bez zasiahn. okraja viečka
5c210.1↔	Povrch.exc.chor.tk.oč. viečka so zasiahn. okraja viečka
5c211.0↔	Povrch.excí.ch.tk.oč.viečka histogr.kontr.b.zas.okr.viečka
5c211.1↔	Povrch.excí.ch.tk.oč.viečka histogr.kontrol.so zas.okr.viečka
5c212.0↔	Hlboká exc.chor.tk.oč.viečka bez zasiahnutia okraja viečka
5c212.1↔	Hlboká exc.chor.tk.oč.viečka so zasiahnutím okraja viečka
5c213.0↔	Hlb.exc.ch.tk.oč.viečka histogr.kontr.bez zasiah.okr.viečka
5c213.1↔	Hlb.exc.ch.tk.oč.viečka histogr.kontr.so zas.okraja viečka
5c220.0↔	Tarsorhafia bez excízie okraja viečka
5c220.1↔	Tarsorhafia s excíziou okraja viečka
5c221↔	Mediálna kantopexia
5c222↔	Laterálna kantopexia
5c223↔	Kantotómia
5c224.0↔	Korekčná operácia v oblasti epikantu,Y-V plastika
5c224.1↔	Korekčná operácia v oblasti epikantu,dvojitá Z-plastika
5c224.x↔	Korekčná operácia v oblasti epikantu,ostatné
5c225↔	Otvorenie tarsorhafie
5c22x↔	Operácie na kantuse a epikantuse,ostatné
5c230↔	Korekčné operácie entropia a extropia termokoaguláciou
5c231↔	Korekčné OP entropia a extropia pomocou nalož.stehov
5c232↔	Korekč.OP entropia a extrop.,horiz.skrát.oč.viečok
5c233↔	Korekč.OP entropia a extropia pom.retraktorov oč.viečok
5c234↔	Korekč.OP entropia a extropia transplant.al.implantáciou
5c235↔	Kor.OP entropia a extropia plastikou s posun/záhyb
5c236↔	Kor.OP entropia a extropia repoziciou pred.lam.viečka
5c23x↔	Korekčné operácie entropia a extropia,ostatné
5c240↔	Resekcia tarsu pri blefaroptóze
5c241↔	Ohyb levatora aponeurózy pri blefaroptóze
5c242↔	Resekcia levatora aponeurózy pri blefaroptóze
5c243↔	Inzercia levatora pri blefaroptóze
5c244↔	Suspenzia m. frontalis pri blefaroptóze
5c245↔	Záves na m.frontalis s fascia lata pri blefaroptóze
5c246↔	Záves na m.frontalis s iným aloplast.materiál.pri blefaropt.
5c24x↔	Korekčné operácie pri blefaroptóze,ostatné
5c250.0↔	Uzáv.povrch.defektov oč.viečka sutúrou bez zasiah.okr.viečka
5c250.1↔	Uzáv.povrch.defektov oč.viečka sutúrou so zasiah.okraja vieč
5c251.0↔	Uzáver hlb.defekt.oč.viečka sutúrou b.zasiah.okraja viečka
5c251.1↔	Uzáver hlb.defekt.oč.viečka sutúrou so zasiah.okraja viečka
5c252↔	Sutúra avulzie očného viečka
5c25x↔	Sutúra očného viečka, ostatné
5c260.0↔	Iná rekonštr.oč.viečok, plastikou kož.lalokom posunom kože
5c260.1↔	Iná rekonštr.oč.viečok, plast.kož.lalok. pootoč.kože
5c260.2↔	Iná rekonštr.oč.viečok, plast.kož.lalok. pretoč.kože
5c260.x↔	Iná rekonštr.oč.viečok, plast.kož.lalokom, ostat.
5c261.0↔	Iná rekonštr.oč.viečok, plast.s presun.okr.viečka s kantotóm.
5c261.1↔	Iná rekon.oč.viečok,plast.s presun.okr.viečka s oblúk.posun.
5c261.x↔	Iná rekonštr.oč.viečok, plast.s presunom okr.viečka, ostat.
5c262.0↔	Iná rekonštrukcia očných viečok:transplantáciou kože
5c262.1↔	Iná rekonštrukcia očných viečok:transplantáciou sliznice
5c262.2↔	Iná rekonštrukcia očných viečok:transplantáciou uzlíka
5c262.3↔	Iná rekonštr.očných viečok:transplant. sliznice a uzlíka
5c262.4↔	Iná rekonštr.očných viečok:transplant.aloplastickým mat.
5c262.x↔	Iná rekonštrukcia očných viečok:transplantáciou, ostatné
5c263.0↔	Iná rekonštr.oč.viečok: tarsokonjuktivál.transplant.stopk.lal.
5c263.1↔	Iná rekonštr.oč.viečok: tarsokonjuktivál.transplant. voľne
5c263.2↔	Iná rekonštr.oč.vieč: tarsokonjuktivál.transpl.tarsomarginál.
5c263.x↔	Iná rekonštr.oč.viečok:tarsokonjuktiv.transplantátom,ost.
5c264.0↔	Iná rekonštr.oč.viečok:plast.posunom a rot.vieč:rot.líc.pl.
5c264.1↔	Iná rekonštr.oč.viečok:pl.pos.a rot.vieč:pl.s pres.a uzáv.

5c264.2↔ Iná rekonštr.oč.vieč:pl.pos.a rot.v:náh.hor.vie.pl.dol.vie.
5c264.x↔ Iná rekonštr.oč.viečka:plast.posunom a rotáciou viečka ost.
5c265.0↔ Rekonštrukcia uhla očného viečka, mediálne
5c265.1↔ Rekonštrukcia uhla viečka, laterálne
5c266↔ Otvorenie očných viečok po ich rekonštrukcii
5c26x↔ Iná rekonštrukcia očných viečok, ostatné
5c270↔ Elevácia obočia
5c271↔ Blefaroplastika horného viečka
5c272↔ Blefaroplastika dolného viečka
5c273↔ Odstránenie tukového prolapsu orbity
5c280.0↔ Vertikál.predĺženie horného viečka Z-plastikou
5c280.1↔ Vertikálne predĺženie horného viečka transplantátom
5c280.2↔ Vertikál.predĺž.hor.viečka recesiou retraktora hor.viečka
5c280.3↔ Vertik.predĺž.hor.viečka ektómiou Muller.svalov [m.tars.s]
5c280.x↔ Vertikálne predĺženie horného viečka,ostatné
5c281↔ Vertikálne predĺženie dolného viečka
5c28x↔ Vertikálne predĺženie viečka,ostatné
5c290↔ Fixácia závaží na očnom viečku
5c390↔ Adheziolýza na priamom očnom svale
5c391↔ Odstránenie svalovej sutúry na priamom očnom svale
5c392↔ Prerušenie priameho očného svalu
5c393↔ Refixácia priameho očného svalu
5c39a↔ Adheziolýza na šikmom očnom svale
5c39b↔ Odstr.naloženého svalového šva na šikmom očnom svale
5c39c↔ Prerušenie šikmého očného svalu
5c39d↔ Refixácia šikmého očného svalu
5c400↔ OP odstránenie cudz.telesa zo spojovky pomocou magnetu
5c401↔ OP odstránenie cudzieho telesa zo spojovky incíziou
5c40x↔ OP odstránenie cudzieho telesa zo spojovky,ostatné
5c410.0↔ Deštrukcia chorého tkaniva spojovky termokoaguláciou
5c410.1↔ Deštrukcia chor.tkaniva spojovky koaguláciou laserom
5c410.2↔ Deštrukcia chorého tkaniva spojovky kryokoaguláciou
5c410.x↔ Deštrukcia chorého tkaniva spojovky, ostatné
5c411↔ Excizia chorého tkaniva spojovky bez plastiky
5c412↔ Excizia chorého tkaniva spojovky s plastikou
5c414↔ Periektómia chorého tkaniva spojovky
5c420.0↔ Transplant.spojovky/kmeň.buniek limbusu z ipsilaterál.oka
5c420.1↔ Transplant.spojovky/kmeň.buniek limbusu z kontralater.oka
5c420.2↔ Alogénna transplant.spojovky/kmeň. buniek limbusu
5c420.x↔ Transplantácia spojovky/kmeň.buniek limbusu, ostatné
5c421↔ Plastika spojovky transplantáciou z nosovej sliznice
5c422↔ Plastika spojovky transplantáciou z ústnej sliznice
5c423↔ Tenoplastika spojovky
5c42x↔ Plastika spojovky, ostatné
5c431↔ Uvoľ.zrastov medzi spojovkou a viečkom s plastikou spojovky
5c491↔ Sútúra spojivky
5c500↔ OP odstránenie cudzieho telesa z rohovky magnetom
5c501↔ Operatívne odstránenie cudzieho telesa z rohovky incíziou
5c502↔ Vyčistenie lôžka rany po OP odstr.cudzieho telesa z rohovky
5c503↔ Ošetrenie erózie rohovky spôsobenej cudzím telesom
5c50x↔ Operatívne odstránenie cudzieho telesa z rohovky,ostatné
5c510↔ Chirurgická incízia rohovky
5c511↔ Incízia rohovky laserom
5c51x↔ Incízia rohovky,ostatné
5c521↔ Operácie pterýgia s plastikou spojivky
5c522↔ Operácie pterýgia s fototerapeutickou keratotómiou
5c530.0↔ Deštrukcia chorého tkaniva rohovky termokoaguláciou
5c530.1↔ Deštrukcia chorého tkaniva rohovky laserokoaguláciou
5c530.2↔ Deštrukcia chorého tkaniva rohovky kryokoaguláciou
5c530.x↔ Deštrukcia chorého tkaniva rohovky, ostatné
5c532.0↔ Superficiálna keratotómia chor.tk.rohovky
5c532.1↔ Keratotómia chor.tkaniva rohovky s EDTA
5c532.x↔ Keratotómia chor. tkaniva rohovky, ostatné
5c533↔ Fototerapeutická exc. a deštrukcia chor.tk.rohovky
5c535↔ Abrázia rohovky chemická alebo nechemická
5c53x↔ Excízia a deštrukcia chorého tkaniva rohovky, ostatné
5c540↔ Lamelárna transplantácia rohovky
5c541.0↔ Perforujúca transplantácia rohovky bez typizácie HLA
5c541.1↔ Perforujúca transplantácia rohovky s typizáciou HLA
5c543↔ Výmenná keratoplastika
5c544↔ Inzercia keratoprotézy
5c54x↔ Transplantácia rohovky a keratoprotetika, ostatné
5c550.0↔ Radiálna keratotómia rohovky
5c550.1↔ Keratotómia rohovky nie radiálna
5c550.x↔ Keratotómia rohovky, ostatné
5c551↔ Fotorefrakč.keratoplastika a iná rekonštr.rohovky
5c552↔ Keratomileusis rohovky
5c553↔ Keratomileusis rohovky in-situ
5c554↔ Keratofakia rohovky
5c555↔ Epikeratofakia rohovky
5c556↔ Lasero-termo-keratoplastika rohovky
5c557↔ Implant.prstenc.segmentu do rohovky, intrastromál.
5c55x↔ Refrakč.keratoplastika a iná rekonštr.rohovky, ostatné
5c590↔ Tetovácia rohovky
5c591↔ Prekrytie rohovky spojovkou
5c592↔ Prekrytie rohovky amniotickou membráncou
5c593↔ Uzáver defektu rohovky tkanivovým lepidlom
5c594↔ Odstránenie rohovky
5c596↔ Sutúra rohovky
5c600↔ OP odstr.cudzieho telesa z pred.oč.komory magnetom
5c601↔ OP odstr.cudzieho telesa z prednej oč.komory incíziou
5c60x↔ OP odstr.cudzieho telesa z prednej oč.komory,ost.
5c610.0↔ Krytá goniotrepan/trabekulotóm.b. adjuvant.medikam.Th
5c610.1↔ Krytá goniotrepan/trabekulotóm.s medikam.na potlač.fibrózy
5c610.x↔ Krytá goniotrepanácia/trabekulotómia,ostatné
5c611↔ Nekrytá trepanácia skléry
5c612↔ Iridoklesis
5c613↔ Ostatné fistulácie skléry
5c614.0↔ Revízia vsakovacieho vankúšika fistuly skléry
5c614.1↔ Revízia sekundár.uzáveru sklerálneho plátku fistuly skléry
5c614.2↔ Otvorenie sklerálneho plátku fistuly skléry
5c614.x↔ Revízia fistuly skléry, ostatné
5c615↔ Laserosklerotómia
5c616↔ Filtrač. OP zníž. vnútroočného tlaku s implantátom
5c617.1↔ Trabekulektómia s bazál.iridektóm.bez adjuv.medikament.Th
5c617.2↔ Trabekulekt.s bazál.iridekt.s medikament.na potlač.fibrózy
5c617.3↔ Trabekulekt.bez bazál.iridektómie bez adjuv.medikament.Th
5c617.4↔ Trabekulekt.b.bazál.iridektómie s medikam.na potlač.fibrózy
5c61x↔ Zníž.vnútrooč.tlaku filtruj.OP(OP ovplyvň.filtráciu),ost.
5c630↔ Chirugická iridektómia
5c631↔ Trabekulotómia na zníž.vnútrooč.tl.zlepš.cirkul.komor.tek.
5c632↔ Goniotómia
5c633↔ Laserotrabekuloplastika
5c634↔ Gonioplastika alebo iridoplastika laserom
5c636↔ Laserová iridotómia
5c650↔ Excízia chorého tkaniva dúhovky
5c651↔ Excízia chorého tkaniva corpus ciliare
5c652↔ Excízia chorého tkaniva skléry
5c654↔ Deštrukcia chorého tkaniva corpus ciliare
5c655↔ Deštrukcia chorého tkaniva skléry
5c65x↔ Exc.a deštr.chor.tk.na dúhovke,cor.cil.a sklér:ost.
5c660↔ Iná iridotómia
5c661↔ Iná laserová iridotómia
5c662↔ Iná chirurgická iridektómia
5c663↔ Excízia prolabovanej dúhovky
5c664↔ Korepraxia
5c66x↔ Iná iridektomia a iridotomia,ostatné
5c671↔ Chirurgická iridoplastika na dúhovke
5c672↔ Uvoľnenie predných synechií medzi dúhovkou a rohovkou
5c673↔ Uvoľnenie goniosynechií v uhle očnej komory
5c674↔ Uvoľnenie zadných synechií medzi dúhovkou a šošovkou
5c675↔ Odstránenie pupilárnej membrány
5c676↔ OP na dúhovke irisdiafragmou(arteficiál.)
5c677↔ Prechodné chirurgické rozšírenie zrenice
5c67x↔ Iné OP na dúhovke:ostatné
5c680.0↔ OP odstr.cudzieho tel.na sklére magnetom
5c680.1↔ OP odstr.cudzieho telesa na sklére incíziou
5c680.x↔ OP odstr.cudzieho telesa na sklére, ostatné
5c681.0↔ Primárna sutúra skléry
5c681.3↔ Revízia sutúry skléry

5c681.x↔ Sutúra skléry, ostatné
5c682.1↔ Zosilnenie oslab.miesta skléry s pou.aloplast.mat.
5c682.2↔ Zosilnenie skléry s pou.aloplast.mat.[skleroplastika]
5c68x↔ Ostatné operácie na sklére
5c690↔ Paracentéza na sklére,pred.oč.kom.,dúhov. a corp.ciliare
5c691.0↔ Výplach pred.oč.kom.bez ďalších opatrení
5c691.1↔ Výplach pred.oč.kom.,odstr.silikón.oleja
5c691.2↔ Výplach pred.oč.kom.s vložením medikamentov
5c691.3↔ Výplach pred.oč.kom.s odobr.mat.na ďalšie vyš.
5c691.x↔ Výplach prednej očnej komory, ostatné
5c692↔ Vloženie plynu do prednej očnej komory
5c693↔ Excí.epit.vrastania na sklére,pred.oč.kom.,dúh. a corp.cili.
5c694↔ Fixácia ciliárneho telieska
5c695↔ Odstr.šva na sklére,pred.oč.kom.,dúh. a corp.ciliare
5c69x↔ Iné OP na sklére,pred.oč.kom.,dúh. a corp.ciliare, ost.
5c700↔ OP odstránenie cudzieho telesa zo šošovky magnetom
5c701↔ OP odstránenie cudzieho telesa zo šošovky incíziou
5c70x↔ OP odstránenie cudzieho telesa zo šošovky, ostatné
5c732.0↔ Vytlačenie jadra šoš.a/al.aspir:skléro-korn:b.impl.alop.š.
5c732.5↔ Vytl.jad.š.a/al.aspir:s-k:zav.o kom.uh.opier.š.pred.kom.
5c732.6↔ Vytl. jadra.š.a/al.aspir:s-k.p:zav.iris fix.š.pred.kom.
5c732.7↔ Vytl.jad.š.a/al.aspir:sklér-korne:zav.urč.šoš.pred.kom.
5c732.8↔ Vytl.jad.š.a/al.aspir:sklér-korne:zav.š.pred.kom,b.bližš.urč.
5c732.9↔ Vytl.jad.š.a/al.aspir:sklér-korn:zav.viac.alopl.š.
5c732.a↔ Vytl.jad.š.a/al.aspir:s-k:zav.cps fix.š.zad.k.,monofok,i-o.š.
5c732.b↔ Vytlač.jad.šoš.a/al.aspir:s-k:zav.sulc.fix.š.zad.k.,m-f.i-o.š.
5c732.c↔ Vytlač.jad.šoš.a/al.aspir:s-k:zav.na skléru fix.š.zad.k,m-f.,i-o.š
5c732.d↔ Vytl.jadra š.a/al.aspir:s-k:zav.šoš.zad.kom,m-f.,i-o.š.
5c732.e↔ Vytl.jad.š.a/al.aspir:s-k:zav.skléru fix.š.zad.kom.,i-o.š.
5c732.f↔ Vytl.jad.š.a/al.aspir:s-k:zav.sulc.fix.š.zad.kom,intra-okul.šoš.
5c732.g↔ Vytl.jad.š.a/al.aspi:s-k:zav.na skléru fix.š.zad.k,intraokul.š.
5c732.h↔ Vytl.jad.š.a/al.aspir:.s-k:zav.šoš.zad.kom,b.bližš.urč.
5c732.x↔ Vytlač.jad.šoš.a/al.aspir:sklér-korne:ost.
5c733.0↔ Stekutenie jadra šoš.[f.ef.]sklér-korn:b.impl.aloplast.š.
5c733.5↔ Stekutenie j.šoš.[f.ef.]s-k:zav.o kom.uhol opier.š.pred.kom.
5c733.6↔ Stekut.j.šoš.[f.ef.]sklér-korne:zav.iris fix.šoš.pred.kom.
5c733.7↔ Stekut.j.šošovky [f.ef.]s-k.p:zav.osob.šoš.pred.kom.
5c733.8↔ Stekut.jadra šoš.[f.ef]s-k:zav.šoš.pred.kom.b.bližš.urč.
5c733.9↔ Stekut.j.šoš.[fakoemulzif]s-k:zav.viac.alopl.šoš.
5c733.a↔ Stekut.j.šoš.[f.ef.]s-k:zav.cps.fix.š.zad.kom,m-f.,i-o.š.
5c733.b↔ Stekut.jadra šoš.[f.ef.]s-k:zav.sulc.fix.š.zad.kom,m-f.,i-o.š.
5c733.c↔ Stekut.j.šoš.[f.ef.]s-k:zav.na skléru fix.š.zad.kom,m-f.,i-o.š.
5c733.d↔ Stek.j.šoš.[f.ef.]sklér-korn:zav.š.zad.kom.b.bližš.urč,m-f.i-o.š.
5c733.e↔ Stekut.j.šoš.[f.ef.]s-k:zav.cps.fix.š.zad.kom,osob.forma i-o.š.
5c733.f↔ Stekut.j.šoš.[f.ef.]s-k:zav.sulc.fix.š.zad.kom,intra-okul.š.
5c733.g↔ Stek.jadra šoš.[f.ef.]s-k:zav.na skléru fix.š.zad.k,i-o.š.
5c733.h↔ Stek.j.šoš.[f.ef.]s-k:zav.šoš.zad.kom.b.bližš.urč.intra-okul.š.
5c733.x↔ Stekutenie jadra šoš.[f.ef.]sklér-korneál:ost.
5c734.0↔ Vytlač.jadra šoš.a/al.aspir:korneál:b.impl.alopl.šoš.
5c734.5↔ Vytl.j.š.a/al.-aspir:korne:zav.o uhol kom.sa opier.š.pred.kom
5c734.6↔ Vytl.jadra š.a/al.aspir:korneál:zav.iris fix.šoš.prednej kom.
5c734.7↔ Vytlač.j.š.a/al.aspir:korneál:zav.osobit.šoš.pred.kom.
5c734.8↔ Vytlač.j.š.a/al.aspir:korne:zav.šoš.pred.kom.b.bližš.urč.
5c734.9↔ Vytl.jadra šoš.a/al.aspir:korneál:zaved.viac.alopl.šoš.
5c734.a↔ Vytl.j.š.a/al.aspir:korne:zav.cps.fix.š.zad.kom,monofok,i-o.š
5c734.b↔ Vytl.j.š.a/al.aspir:korne:zav.sulc.fix.š.zad.kom,m-f,i-o.š.
5c734.c↔ Vytl.j.š.a/al.aspir:korne:zav.na skléru š.zad.kom,m-f,i-o.š.
5c734.d↔ Vytl.jadra šoš.a/al.aspir:korneál:zav.š.zad.kom,m-f,i-o.š.
5c734.e↔ Vytl.j.š.a/al.aspir:korne:zav.cps.fix.š.zad.kom,osob.f.i-o.š.
5c734.f↔ Vytl.j.šoš/al.aspir:korne:zav.sulc.fix.š.zad.kom,intra-okul.šoš.
5c734.g↔ Vytl.j.š.a/al.aspir:korner:zav.na skléru fix.š.zad.kom,i-o.š.
5c734.h↔ Vytl.j.š.a/al.aspir:korne:zav.šoš.zad.kom.b.bližš.urč.i-o.š.
5c734.x↔ Vytlač.jadra šošovky a/al.aspirácia:korneálne:ost.
5c735.0↔ Stekut.jadra.šoš.[f.emulzif]korneál:b.impl.alopl.šoš.
5c735.5↔ Stek.jadra šoš.[f.ef.]korne:zav.o uhol kom.opier.š.pred.kom.
5c735.6↔ Stek.jadra.šoš..[f.ef.]korne:zav.iris fix.šoš.pred.komory
5c735.7↔ Stekutenie jadra šoš.[f.ef.]korne:zav.inej šoš.pred.kom.
5c735.8↔ Stek.jadra šoš.[f.ef.]korne:zav.š.pred.kom,b.bližš.urč.
5c735.9↔ Stek.jadra šoš.[f.emulzif.]korne:zav.viac.alopl.šoš.
5c735.a↔ Stek.jadra šoš.[f.ef.]korne:zav.š.do púzdra,m-f,i-o.š.
5c735.b↔ Stek.jadra šoš.[f.ef.]korne:zav.sulc.fix.š.zad.kom,m-f,i-o.š.
5c735.c↔ Stek.jadra š.[f.ef.]korne:zav.na skléru.fix.š.zad.kom,m-f,i-o.š.
5c735.d↔ Stek.jadra š.[f.ef.]korne:zav.š.zad.kom.b.bližš.urč.,m-f,i-o.š.
5c735.e↔ Stek.jadra š.[f.ef.]korne:zav.cps.fix.š.zad.kom,osob.f.i-o.š.
5c735.f↔ Stek.jadra š.[f.ef.]korne:zav.sulc.fix.š.zad.kom,intra-okul.š.
5c735.g↔ Stek.jadra š.[f.ef.]korne:zav.na skléru fix.š.zad.kom,i-o.š.
5c735.h↔ Stek.jadra š.[f.ef.]korne:zav.š.zad.kom.b.bližš.urč.i-o.š.
5c735.x↔ Stekut.jadra šoš.[fakoemulzif] korneálne:ost.
5c73x.0↔ Ost.extrakaps.extrakcie šoš.[ECCE]bez impl.alopl.šoš.
5c73x.5↔ Ost.extrak.ext.š.[ECCE]zav.o komor.uhol sa opier.š.pred.kom
5c73x.6↔ Ost.extrak.e.š.[ECCE]zav.na iris fix.šoš.pred.kom.
5c73x.7↔ Ost.extrak.e.š.[ECCE]so zaved.inej šoš.pred.kom.
5c73x.8↔ Ost.extrakapsul.e.š.[ECCE]zav.š.pred.kom.b.bližš.urč.
5c73x.9↔ Ost.extrakps.extr.šoš.[ECCE]zav.viac.aloplast.šoš.
5c73x.a↔ Ost.extrak.e.š.[ECCE]zav.na cps.fix.š.zad.kom,m-f,i-o.š
5c73x.b↔ Ost.extrak.e.š.[ECCE]zav.na sulc.fix.š.zad.kom,m-f,i-o.š.
5c73x.c↔ Ost.extrak.e.š.[ECCE]zav.na skléru fix.š.zad.k,monofok,i-o.š.
5c73x.d↔ Ost.extrak.e.š.[ECCE]zav.šoš.zad.komory b.bližš.urč.m-f,.i-o.š.
5c73x.e↔ Ost.extrakaps.extrakcie š.[ECCE]zav.cps.fix.š.zad.kom,i-o.š.
5c73x.f↔ Ost.extrak.e.š.[ECCE]zav.na sulc.fix.š.zad.kom,i-o.š.
5c73x.g↔ Ost.extrak.e.š.[ECCE]zav.na skléru fix.š.zad.k,intra-okul.š.
5c73x.h↔ Ost.extrak.e.š[ECCE]zav.šoš.zad.kom,osob.f.intra-okul.š.
5c73x.x↔ Ost.extrakapsulárne extrakcie šošovky [ECCE],ostatné
5c750.5↔ Sek.zav.alopl.š.u afak.oka:zav.o kom.uhol sa opier.š.pred.kom
5c750.6↔ Sek.zav.alopl.š.u afak.oka:zav.na iris fix.š.pred.kom.
5c750.7↔ Sek.zav.alopl.š.u afak.oka:zav.inej šoš.pred.komory
5c750.8↔ Sek.zav.alopl.š.u afak.oka:zav.šoš.pred.kom.b.bližš.urč.
5c750.a↔ Sek.zav.alopl.š.u afak.oka:zav.cps.fix.šoš.zad.kom,m-f,i-o.š.
5c750.b↔ Sek.zav.alopl.š.u afak.oka:zav.sulc.fix.š.zad.kom,m-f,i-o.š.
5c750.c↔ Sek.zav.alopl.š.u afak.oka:zav.skléru fix.š.zad.kom,m-f,i-o.š.
5c750.d↔ Sek.zav.alopl.š.u afak.oka:zav.šoš.zad.k,b.bližš.urč.,m-f,i-o.š.
5c750.e↔ Sek.zav.alopl.š.u afak.oka:zav.cps.fix.š.zad.kom,intra-okul.š.
5c750.f↔ Sek.zav.alopl.š.u afak.oka:zav.sulc.fix.šoš.zad.kom,i-o.šoš.
5c750.g↔ Sek.zav.alopl.š.u afak.oka:zav.skléru fix.š.zad.kom,i-o.š.
5c750.h↔ Sek.zav.alopl.š.u afak.oka:zav.šoš.zad.kom.b.bližš.urč,i-o.š.
5c750.x↔ Sek.zav.aloplast.šošovky u afakického oka:ost.
5c751.5↔ Zav.alopl.šoš.u fakic.oka:zav.o kom.uhol sa opier.š.pred.kom
5c751.6↔ Zav.alopl.šoš.u fakic.oka:zav.na iris fix.š.pred.kom.
5c751.7↔ Zav.alopl.šoš.u fakic.oka:zaved.inej šoš.pred.kom.
5c751.8↔ Zav.alopl.šoš.u fak.oka:zav.inej šoš.pred.kom.b.bližš.urč.
5c751.a↔ Zav.alopl.šoš.u fak.oka:zav.cps.fix.š.zad.kom.,mono-fok,i-o.š.
5c751.b↔ Zav.alopl.šoš.u fakic.oka:zav.sulc.fix.šoš.zad.kom,m-f,i-o.š.
5c751.c↔ Zav.alopl.šoš.u fak.oka:zav.skléru fix.š.zad.kom,m-f,i-o.š.
5c751.d↔ Zav.alopl.šoš.u fak.oka:zav.šoš.zad.kom,m-f,intra-okul.š.
5c751.e↔ Zav.alopl.š.u fak.oka:zav.cps.fix.š.zad.kom,osob.forma i-o.š.
5c751.f↔ Zav.alopl.šoš.u fak.oka:zav.sulc.fix.š.zad.kom,i-o.š.
5c751.g↔ Zav.alopl.šoš.u fak.oka:zav.skléru fix.š.zad.kom,i-o.š.
5c751.h↔ Zav.alopl.šoš.u fak.oka:zav.š.zad.kom.b.bližš.urč.,i-o.š.
5c751.x↔ Zavedenie aloplast.šošovky u fakického oka,ost.
5c752.5↔ Výmena alopl.šoš:zav.na cps.fix.šoš.pred.komory
5c752.6↔ Výmena alopl.šoš:zav.na iris fix.šoš.prednej kom.
5c752.7↔ Výmena alopl.šoš:zav.inej šošovky prednej komory
5c752.8↔ Výmena alopl.šoš:zaved.šoš.pred.kom.b.bližš.urč.
5c752.a↔ Výmena alopl.šoš:zav.na cps.fix.šoš.zadnej kom.
5c752.b↔ Výmena alopl.šoš:zav.na sulc.fix.šoš.zad.kom,m-f,i-o.š.
5c752.c↔ Výmena alopl.šoš:zav.na skléru fix.š.zad.kom,m-f,i-o.š.
5c752.d↔ Výmena alopl.šoš:zav.šoš.zad.kom.b.bližš.urč.,m-f,i-o.š.
5c752.e↔ Výmena alopl.šoš:zav.cps.fix.š.zad.kom.,osob.forma i-o.š.
5c752.f↔ Výmena alopl.šoš:zav.sulc.fix.š.zad.kom.,i-o.š.
5c752.g↔ Výmena alopl.šoš:zav.skléru fix.š.zad.kom.,i-o.š.
5c752.h↔ Výmena alopl.šoš:zaved.š.zad.kom.b.bližš.urč,i-o.š.
5c752.x↔ Výmena aloplastickej šošovky, ostatné
5c75x↔ Sekund.zavedenie a výmena aloplast.šošovky,ostatné
5c760↔ Revízia aloplastickej šošovky prednej komory
5c761↔ Revízia aloplastickej šošovky zadnej komory
5c762↔ Odstránenie aloplastickej šošovky prednej komory
5c763↔ Odstránenie aloplastickej šošovky zadnej komory
5c76x↔ Revízia a odstránenie aloplastickej šošovky,ostatné
5c790↔ Zavedenie kapsulu vystužujúceho prstenca na šošovke
5c79x↔ Iné operácie na šošovke,ostatné

5c801↔ OP odstr.cudz.tel.zo zad.část.oka incíziou,transkler.
5c802↔ OP odstránenie cudz.tel.zo zad.časti oka,transpupil.
5c80x↔ OP odstr.cudzieho telesa zo zadnej časti oka:ostatné
5c810↔ Fixácia sietnice permanentnou plombou
5c811↔ Fixácia sietnice prechodnou plombou
5c812↔ Fixácia sietnice serklážou
5c81x↔ Fixácia sietnice prítlačnými operáciami,ostatné
5c820↔ Revízia serkláže/plomby,kt.boli naložené k fix.sietnice
5c821↔ Vým.serkláže/plomby,kt.boli nalož. k fix.sietnice
5c822↔ Odstr.serkláže/plomby,kt.boli naložené k fix.sietnice
5c830↔ Kryopexia sietnice
5c832↔ Laserová retinopexia
5c833↔ Endotamponáda k fixácii sietnice
5c834↔ OP k fixácii sietnice ťažkými tekutinami
5c83x↔ Iné operácie k fixícii sietnice,ostatné
5c848.1↔ Deštr.chor.tk.na siet.[ret.]a ciev.[ch.]brachyt.gama-žiar.
5c848.x↔ Deštr.ch.tk.na siet.[ret.]a ciev.[chor.]brach.aplik.žiar.:ost.
5c849↔ Transsklerálna kryopexia sietnice
5c84a↔ Rádioterapia očnej gule rádionuklid.implantátmi
5c84b↔ Transsklerálna brachyterapia
5c850↔ Retinotómia
5c851↔ Retinektomia
5c852↔ Transpl.sietnice[ret.]alebo transpl.buniek sietnice[ret.]
5c853↔ Rotácia sietnice [retiny]
5c855↔ Fix.značkovacích platničiek sietnice pre rádioterapiu
5c856↔ Odstr.značkovacích platničiek sietnice pre rádioterapiu
5c857↔ Korekcia polohy aplikátora žiarenia na sietnici
5c85g↔ Transpupilár.laser.koagul.sietnice v celk.anest.
5c860↔ Subretinálna laváž na cievnatke [choiroideae]
5c861↔ Excízia subretinál.tkaniva na cievnatke [choiroideae]
5c862.0↔ Blok.excízia na cievnatke[choiroid.]so sklérou v plnej hrúbke
5c862.1↔ Blok.excíz.na cievnatke[chorioid.]s lamelár.krytom skléry
5c863↔ Transplant.cievnatky [choiroideae] a pigment.epitelu
5c86x↔ Iné OP na cievnatke [chorioidae]:ostat.
5c870.0↔ Predná vitrektómia roztokom elektrolyt. cez pars pl.
5c870.1↔ Predná vitrekt.vzduchom cez pars plana
5c870.2↔ Predná vitrekt.inými plynmi cez pars plana
5c870.3↔ Predná vitrekt.impl.silikón.oleja cez pars plana
5c870.4↔ Predná vitrekt.vým./napln.silikón.oleja cez pars pl.
5c870.5↔ Predná vitrekt.odstr.silikón.o.cez pars pl.
5c870.6↔ Predná vitrekt.apl.medikament.cez pars plana
5c870.x↔ Predná vitrekt.cez pars plana,ost.
5c871.0↔ Pars plana vitrekt.roz.elektrol.bez chir.manipul.siet.
5c871.1↔ Pars plana vitrekt.vzduch.bez chir.manipul.siet.
5c871.2↔ Pars plana vitrekt.inými plynmi bez chir.manip.siet.
5c871.3↔ Pars plana vitrekt.impl.sil.ol.bez chir.manip.siet.
5c871.4↔ Pars plana vitrekt.vým./napl.silik.ol.bez chir.manip.siet
5c871.5↔ Pars plana vitrekt.odstr.sil.ol.bez chir.manip.siet.
5c871.6↔ Pars plana vitrekt.apl.medik.bez chir.manip.siet.
5c871.x↔ Pars plana vitrekt.bez chir.manipul.siet.,ost.
5c872.0↔ Pars plana vitrekt.roz.elektr.s odstr.epiretinál.membr.
5c872.1↔ Pars plana vitrekt.vzduch.s odstr.epiretin.membr.
5c872.2↔ Pars plana vitrekt.inými plynmi s odstr.epiret.membr.
5c872.3↔ Pars plana vitrekt.impl.sil.ol.s odstr.epiret.membr.
5c872.4↔ Pars plana vitrekt.vým./napl.sil.ol.s odstr.epiret.membr.
5c872.5↔ Pars plana vitrekt.odstr.sil.ol.s odstr.epiret.membr.
5c872.6↔ Pars plana vitrekt.apl.medik.s odstr.epiret.membr
5c872.x↔ Pars plana vitrekt.s odstr.epiret.membr.,ost.
5c873.0↔ Pars plana vitrekt.roztok.elektr.s odstr.subretin.membr.
5c873.1↔ Pars plana vitrekt.vzduch.s odstr.subret.membr.
5c873.2↔ Pars plana vitrekt.inými plynmi s odstr.subret.membr.
5c873.3↔ Pars plana vitrekt.impl.silik.ol.s odstr.subret.membr.
5c873.4↔ Pars plana vitrekt.vým./napl.silik.ol.s odstr.subretin.membr.
5c873.5↔ Pars plana vitrekt.odstr.silik.ol.s odstr.subret.membr.
5c873.6↔ Pars plana vitrekt.apl.medik.s odst.subret.membr.
5c873.x↔ Pars plana vitrekt.s odstr.subret.membr.,ost.
5c874.0↔ Pars pl.vitrekt:rozt.ele:odst.subre.mem,ods.m.sp.odchlip.s.
5c874.1↔ Pars pl.vitrekt:vzduch:odst.subre.mem,ods.m.sp.odchlip.s.
5c874.2↔ Pars pl.vitrekt:i.plyn:odst.subre.mem,ods.m.sp.odchlip.siet.
5c874.3↔ Pars pl.vitrek:impl.sil.o:odst.subre.mem,ods.m.sp.odch.s.
5c874.4↔ Pars pl.vitrek:v/n.sil.ol:odst.subre.mem,ods.m.sp.odch.s.
5c874.5↔ Pars pl. vitrekt:odst.sil.ol:s odst.subre.m,ods.m.sp.odch.s.
5c874.6↔ Pars pl.vitrekt:medik.:s odst.subre.mem,ods.m.sp.odchlip.s.
5c874.x↔ Pars pla.vitrekt:s ods.subre.mem:ods.m.spôs.odchlip.siet:ost
5c87x.0↔ Iná pars plana vitrektómia roztok.elektrolytu
5c87x.1↔ Iná pars plana vitrektómia vzduch.
5c87x.2↔ Iná pars plana vitrektómia inými plynmi
5c87x.3↔ Iná pars plana vitrektómia impl.silik.oleja
5c87x.4↔ Iná pars plana vitrektómia vým/naplnením silik.oleja
5c87x.5↔ Iná pars plana vitrektómia odstr.silik.oleja
5c87x.6↔ Iná pars plana vitrektómia apl.medikamentov
5c87x.x↔ Iná pars plana vitrektómia,ostatné
5c880.0↔ Predná vitrekt.rozt.elektrolyt.cez iný prist.ako pars pl.
5c880.5↔ Predná vitrekt.odstr.silikón.ol.cez i.prístup ako pars pl.
5c880.6↔ Pred.vitrektómia apl.medikament.cez i.prístup ako pars pl.
5c880.x↔ Predná vitrektómia cez iný prístup ako pars plana, ostatné
5c881.0↔ Znesenie prolapsu sklovca roztokom elektrolytu
5c881.5↔ Znesenie prolapsu sklovca odstr.silikón.oleja
5c881.6↔ Znesenie prolapsu sklovca medikamentmi
5c881.x↔ Znesenie prolapsu sklovca, ostatné
5c882.0↔ Odstránenie pruhov v sklovci roztokom elektrolytov
5c882.5↔ Odstránenie pruhov v sklovci odstr.silikón.oleja
5c882.6↔ Odstránenie pruhov v sklovci medikamentmi
5c882.x↔ Odstránenie pruhov v sklovci, ostatné
5c883↔ Oddelenie zadnej membrány sklovca laserom
5c88x↔ Vitrekt.iným prist.a iné OP.na corp.vit:ost.
5c900↔ Orbitotómia transfrontálnym prístupom
5c901↔ Orbitotómia transkonjuktivál.pred.prístupom
5c902↔ Orbitotómia transkután.pred.prístupom
5c903↔ Orbitotómia transethmoidál.prístupom
5c904↔ Orbitotómia,ostatné
5c90x↔ Orbitotómia bez bližšieho upresnenia
5c910↔ Odstr.obsahu oka [evisc.]bez zav.implantátu orbity
5c911↔ Odstr.obs.oka [evisc.]so súč.zav.impl.orbity do skler.obalu
5c91x↔ Odstránenie obsahu oka [eviscerácia],ostatné
5c920↔ Odstr.očného bulbu[enukleácia]bez zavedenia impl.orbity
5c921.0↔ Odstr.oč.b.so súč.zav.imp.orb.do Ten.cps:aloplast.impl.
5c921.1↔ Odstr.oč.b.so súč.zav.imp.orb.do Ten.cps:oplášt.alopl.impl.
5c921.2↔ Odstr.oč.b.so súč.zav.imp.orb.do Ten.cps:transpl.koža,tuk
5c921.3↔ Ods.oč.b.zav.imp.orb.do T-cps:drž.bu.z ner.mi.m.s mik.in.b.ti.s
5c921.4↔ Ods.oč.b.zav.imp.orb.do T-k:dr.b.z ner.mik.mat.s mik.in.s ti.s
5c921.5↔ Odstr.oč.b.so súč.zav.imp.orb.do Ten.cps:fix. na okohyb.svaly
5c921.x↔ Odstr.oč.b.so súč.zav.imp.orb.do Ten.kapsuly:ostatné
5c922.0↔ Odstr.oč.bul.zav.impl.orb.mimo Ten.cps:aloplast.implantát
5c922.1↔ Odstr.oč.bul.zav.impl.orb.mimo Ten.cps:oplášt.alopl.impl.
5c922.2↔ Odstr.oč.bul.zav.impl.orb.mimo Ten.cps:transpl.koža,tuk
5c922.3↔ Ods.oč.bu.za.im.or.mi.T-k:drž.b.z ner.mik.m.s m.vas.int.b.tit.s
5c922.4↔ Ods.o.bu.za.im.or.mi.T-k:drž.b.z ner.mik.m.s m.vas.int.s tit.sie
5c922.x↔ Odst.oč.bu.so zav.impl.orbity.mimo Ten.kapsulu:ost
5c92x↔ Odstránenie očného bulbu [enukleácia]: ostatné
5c930↔ Iná deštr.orbity a vnút.výstelky orbity
5c931↔ Iná teleexízia ch.t.orbity a vnút.výstelky orbity
5c932↔ Iná totál.excízia orbity a vnútor.výstelky orb.
5c933.0↔ Exenterácia orbity bez zav.tk/alopl.m.so zach.kože viečka
5c933.1↔ Exenterácia orbity s transpl.kože so zachov.kože viečka
5c933.2↔ Exenter.orb.s transpl./transpoz.ost.tk.so zach.kože viečka
5c933.3↔ Exenterácia orb.so zaved.alop.mat.so zach.kože viečka
5c933.x↔ Exenterácia orbity so zach.kože viečka,ost.
5c934.0↔ Exenter.orb.bez zav.tk./aloplast.m.bez zach.kože vieč.
5c934.1↔ Exenterácia orbity s transpl.kože bez zachov.kože viečka
5c934.2↔ Exenter.orb.s transpl/transpoz.ost.tk.bez zach.k.vieč.
5c934.3↔ Exenterácia orb.so so zaved.alop.mat.bez zach.kože viečka
5c934.x↔ Exenterácia orbity bez zachovania kože viečka, ost.
5c93x↔ Iná exc.deštr.a exent.orb.a vnút.výstelky orb.:ost.
5c941.00↔ Sek.zaved.aloplast.impl.orbity navonok Tenon.kapsuly
5c941.01↔ Sek.zaved.oplášt.aloplast.impl.orbity navon.Tenon.kapsuly
5c941.02↔ Sek.zav.transpl.s kožou a tuk.tk.orbity navon.Tenon.kapsuly
5c941.03↔ Sek.z.drž.b.nerez,mikropor.m.s mikrovask.i.bz tit.sieť.n.Ten.k.
5c941.04↔ Sek.z.drž.bulbu nerez,mikrop.m.s mikrovas.i.s tit.sieť.n.Ten.k.
5c941.0x↔ Sekundárne zavedenie implantátu orbity, ostatné

5c941.10↔	Primár.zav.expanz.alopl.impl.orbity do Tenon.kapsuly
5c941.11↔	Primár.zav.expanz.aloplast.impl.orbity mimo Tenon.kapsulu
5c941.1x↔	Primárne zavedenie implantátu orbity, ostatné
5c953.0↔	Výmena implantátu orbity so zavedením alopl.impl.
5c953.1↔	Vým.impl.orbity so zav.oplášt.alopl.impl.
5c953.2↔	Vým.impl.orb.so zav.transpl.s kožou a tuk.tk.
5c953.3↔	Vým.impl.o.so zav.drž.bul.z ner.,mp.mat.,s mv.int.,bez tit.s.
5c953.4↔	Vým.impl.o.so zav.drž.b.z nerez.,mp.mat.,s mv.int.,s tit.sieť.
5c953.x↔	Výmena implantátu orbity,ostatné
5c962↔	Revízia implantátu orbity
5c964↔	Odstránenie implantátu orbity
5c96x↔	Revízia a odstránenie implantátu orbity,ostatné
5c970.0↔	Plastická rekonštrukcia orbity bez transplantátu
5c970.1↔	Plastická rekonštr.orbity so slizničným transpl.
5c970.2↔	Plastická rekonštr.orbity s kožným transpl.
5c970.3↔	Plastická rekonštr.orbity s ostat.autológ.mat.
5c970.4↔	Plastická rekonštr.orbity s aloplast.materiálom
5c970.x↔	Plastická rekonštr.orbity, ostatné
5c971↔	Primárna rekonštr.očného bulbu
5c972↔	Sekundárna rekonštr.očného bulbu
5c973↔	Revízia dutiny orbity
5c97x↔	Revízia a rekonštrukcia orbity a očného bulbu:ostatné
5c980↔	Rekonštrukcia steny orbity s orbitoplastikou
5c981↔	Rekonštr.steny orbity s metalic.platňami/implantátmi
5c982↔	Rekonštrukcia steny orbity s aloplast.materiálom
5c983↔	Rekonšt.steny orbity s lalokmi z galea aponeurot.
5c984↔	Rekonštrukcia steny orbity s mikrovaskulár.lalokmi
5c98x↔	Rekonštrukcia steny orbity,ostatné
5c990.1↔	Excízia chorého tkaniva n.II.
5c990.2↔	OP na n.II. (nervus opticus),ostatné
5c991.0↔	Kostná dekompresia jednej steny orbity
5c991.1↔	Kostná dekompresia dvoch stien orbity
5c991.2↔	Kostná dekompresia troch stien orbity
5c991.x↔	Kostná dekompresia orbity, ostatné
5c992↔	Resekcia tukového tkaniva z orbity
5c993↔	Vloženie intraokulárneho nosiča medikamentov
5c994↔	Vloženie extrabulbárneho nosiča medikamentov
5c995↔	Prechodné zvýšenie intraokulárneho tlaku
5d001.10↔	Incízia ušnice
5d001.11↔	Incízia othematómu
5d003.1↔	Parciálna resekcia ušnice postihnutej nádorom
5d003.2↔	Radikálna resekcia ušnice bez rekonštrukcie
5d004.1↔	Impl.titán.fixat.pre ukotv.náhr.ušnice (epitézy)a i.č.tváre
5d004.20↔	Rekonštr.chýb./malform.ušnice autológ.materiálom
5d004.21↔	Rekonštr.chýbajúcej/malform.ušnice alogén.mat.
5d004.23↔	Rek.chýb./malform.lalôčika ušnice autológ.mat.
5d004.2x↔	Rek.chýb./malformovanej ušnice, ostatné
5d005.1↔	Náhrada chýb./malform.ušnice autológ.materiálom
5d005.x↔	Náhrada chýb./malform.ušnice, iná
5d007.1↔	Aurikuloplastika jednostranná
5d007.2	Aurikuloplastika obojstranná
5d008.1↔	Krytie defektu ušnice rekonštr.miestnym lalokom
5d008.2↔	Krytie defektu ušnice rekonštr.ostrovček.lalokom
5d200.1↔	Incízia abscesu vonkajšieho zvukovodu
5d200.2↔	Odstr.1 al.viac.polypov zo zvukov/z bubienk.a trepanač.dut.
5d200.3↔	Resekcia hyperostózy alebo osteómu vonkaj.zvukovodu
5d200.40↔	Res.ohranič.nádoru vonkaj.zvukovodu (bez ďal.opatrení)
5d200.41↔	Res.ohranič.nádoru vonkaj.zvukovodu s res.kost.zvukovodu
5d201.1↔	Operácia stenózy vonkajšieho zvukovodu
5d201.2↔	Meatoplastika, kanaloplastika
5d201.3↔	OP vrodenej atrézie vonkajšieho zvukovodu
5d201.4↔	OP vrodenej duplikatúry vonkajšieho zvukovodu
5d300.6↔	Plastika Eustach.t.transorál./transnasál.prístup.
5d306.30	Implantácia kmeň.sluch.implantátu do mozg.kmeňa
5d306.31↔	Implantácia fixatéra pre implantát
5d404	Prerušenie vestibulárneho nervu
5f100	Excízia lézie vonkajšieho nosa
5f101	Excízia lézie nosovej dutiny
5f102	Resekcia rinofýmy
5f103	Exstirpácia solitárneho polypu z nosa
5f104	Exstirpácia nosových polypov endoskopicky
5f105	Exstirpácia papilómu nosa
5f106	Endoskop.endonazál.resekcia nádoru nosa
5f107	Extrakcia penetrujúceho cudz.telesa z nosa
5f108	Disekcia synechií nosovej dutiny
5f109	Resek.nádoru vonk.nosa primár.zošitím
5f10a.0	Resek.nádoru vonk.nosa s lalokovou plastikou
5f10a.1	Resek.nádoru vonk.nosa s plastikou voľným lalokom
5f10b.1	Exstirpácia dermoidnej cysty vonkajšieho nosa
5f10b.2	Exstirpácia fistuly vonkajšieho nosa
5f110	Rekonštr.defektu vonk.nosa otočným lalokom
5f111	Vytvorenie nosa lokálnymi lalokmi
5f112.0	Rekonštrukcia nosa:vzdialenými lalokmi
5f112.1	Rekonštrukcia nosa mikrovaskulárnymi lalokmi
5f113	Korekcia skeletu rázštepového nosa
5f114	Korekcia mäkkých častí rázštepového nosa
5f115↔	Korekcia nozdier rázštepového nosa
5f116	Operácia vrod.stenózy apertúra piriformis
5f117	Otvorenie choanálnej atrézie
5f118↔	Korekcia stenózy nosového vchodu
5f119.1	Korekcia nosového krídla excíziou kože
5f119.x	Korekcia nosového krídla iným spôsobom
5f11b.0↔	Korek.poklesnut.a deformov.nos.krídla pom.kost.štepu
5f11b.1↔	Korek.poklesnut.a deformov.nos.krídla pom.allomateriálu
5f11b.2	Korekcia poklesnutého a deformovaného nosového krídla pomoco
5f11c.0	Sek.korek.krídla nosa/spod.nosa po rázšt:s pou.kost.štepu
5f11c.1	Sekund.korek.krídla nosa/spod.nosa po rázšt:s pou.allomat.
5f11d	Zúženie nosovej dutiny
5f11e	Korekcia nosovej chlopne
5f121.0	Repozícia zlomeniny vonk.nosa chirurgickou intervenciou
5f190	Operácia čuchových dutín
5f193	Operácia choanálnej atrézie alebo stenózy
5f195	Incízia abscesu nosa
5f197.1↔	Endoskop.turbinoplastika
5f197.x	Turbinoplastika, iná
5f198	Ligatúra a.ethmoidalis vonkajším prístupom
5f199	Endoskopická hemostáza pri epistaxe
5f200	Septorinoplastika
5f201	Septorinoplastika otvoreným prístupom
5f202	Revízia po septorhinoplastike
5f203	Resekcia hrany/tŕňa nos.septa endoskopicky
5f204	Extrakorporálna rekonštrukcia nosového septa
5f205	Septoplastika podľa Cottleho
5f206	Revízia po septoplastike
5f207.1	Uzáver perforácie nosového septa implantátom
5f207.2	Uzáver perforácie nosového septa lokálnymi lalokmi
5f207.x	Uzáver perforácie nosového septa,iný
5f209	Resekcia hemangiómu nosového septa
5f20a	Saundersova dermoplastika nosového septa
5f210	Repozícia nosového septa
5f211	Otvorená repozícia fraktúry nosového septa
5f290	Excízia z nosového septa
5f291	Incízia a evakuácia hematómu/abscesu nos.septa
5f305	Endoskopická resekcia nosohltanovej cysty a burzy
5f306	Endoskopická exstirpácia antrochoanálneho polypu
5g106	Zavedenie implantátu
5g10b	Sutúra extrakčnej rany
5g200	Excízia mäkkých tkanív
5g201.1	Intraorálna incízia dentogénneho abscesu
5g201.2	Extraorál.incízia submandibulár.a submentál.abscesu
5g203	Operácia parodontu
5g204.0	Odklopenie frontálneho mukoperiostálneho laloka
5g204.1	Odklopenie laterálneho mukoperiostálneho laloka
5g206	Rekonštrukcia ďasna
5g207	Rekonštr.ďasna od troch a viac zubov v 1 kvadrante
5g208.0	Rekonštrukcia sliznice jednostranne:do 2 cm2
5g208.1	Rekonštrukcia sliznice jednostranne:do 4 cm2
5g208.2	Rekonštrukcia sliznice jednostranne:nad 4 cm2
5g209.1	Gingivoplastika v rozsahu 1 až 3 zubov

5g209.2	Gingivoplast.v rozsahu 3 a viac zubov v 1 kvadrante
5g20e	Osteoplastika alveolár.výbežku distrakciou
5g20g.1	Trepanácia alveolu v oblasti apexu zuba
5g20g.x	Trepanácia alveolu:iná
5g20h.1	Resekcia alveolu pri rázštepe
5g20h.x	Resekcia alveolu,iná
5g20k	Kortikotómia alveolu v okolí zuba
5g20m.0	Repoz.fragm.alv.,alv.výbež.v rozs.1 kvadr.s jednoduch.fix.
5g20m.1	Repoz.fragm.alv.,alv.výbež.v rozs.oboch kvadr.s jednod.fix.
5g20m.2	Repoz.fragm.alv.,alv.výbež.v rozs.1 kvadrantu s ostesynt.
5g20m.3	Repoz.fragm.alv.,alv.výbež.v rozs.oboch kvadr.s ostesyntéz.
5g20n	Zatv.repoz.a fixácia zlom.alveolu v rozsahu 1sextantu
5g220.0	Alveoloplast.s použ.kožného/sliznicového štepu
5g220.1	Alveoloplast.s použ.kost.štepu/cudz.mat.
5g220.2	Alveoloplast.s pou.kost.štepu využ.biomed.technológií
5g222.2	Osteoplast.alveol.výbežku autológ.kost.štepom
5g222.3	Osteoplast.alveol.výbežku alogén.kost.štepom
5g223	Vestibuloplastika
5g224	Rekonštrukcia dentoalveolárneho oblúka
5g225↔	Oper.rázštepu dentoalveolár.oblúka jednostranne
5g226↔	OP rázštepu dentoalv.obl.mukoperiostál.lalokom 1-str.
5g227	Prim.plast.oroantrál.komun.mobiliz.vestib.mukoperiost.lal.
5g228	Sek.plast.oroantrál.komunik.mobiliz.palatinál/iným lalok.
5g229.1	Plastika oroantrálnej komunikácie
5g229.2	Plastika oronazálnej komunikácie
5g22a	Egalizácia alveolárneho výbežku
5g22b	Repoz.fragment.alveolu/alveolár.výbežku
5g22c	Poextrakčná korekcia alveolu intrúziou
5g22d.1	Zväčšenie alveolu v obl. jedného sextantu
5g22d.2	Zväčšenie alveolu v obl.dvoch sextantov
5g22d.3	Zväčšenie alveolu v oblasti troch sextantov
5g22e.1	Rekonštrukcia alveolov jednostranne
5g22e.2	Rekonštrukcia alveolov obojstranne
5g22f	Orálna alveoloplastika
5g40e↔	Sutúra slinnej žľazy
5g40f↔	Uzáver fistuly slinnej žľazy
5g40g↔	Transpozícia vývodu submandibul.slin.žľazy
5g511	Rekonštrukcia pery miestnym lalokom
5g512↔	Rekonštrukčná OP 1/3 pery lalok.plastikou
5g513↔	Rekonštrukčná OP 1/2 pery lalok.plastikou
5g514	Rekonštrukcia pery dvoma /viacerými miest.lalokmi
5g515	Rekonštrukcia pery vzdialeným lalokom
5g516	Rekonštrukcia pery voľným mikrovaskulár.lalokom
5g517.11	1-str.cheilosutúra pery pri rážšt. s alveopl.mukoperiostál.l.
5g517.12	1-str.cheilosutúra pery pri rážšt.s prim.korekciou nosa
5g517.1x	Jednostranná cheilosutúra pery pri rázštepe,ostatné
5g517.21	Obojstr.cheilosutúra pery pri rážšt.s alveopl.mukoperios.l.
5g517.22	Obojstr.cheilosutúra pery pri rážšt.s prim.korekciou nosa
5g517.2x	Obojstranná cheilosutúra pery pri rázštepe,iná
5g518.1	Korekcia pery po cheilosutúre Z plastikou
5g518.2	Korekcia pery po cheilosúture V-Y posunom
5g518.3	Korekcia pery po cheilosutúre resutúrou
5g521.1	Parciálna resekcia hornej pery
5g521.2	Parciálna resekcia dolnej pery
5g522	Excízia lézie pery
5g523	Subtotálna resekcia pery
5g524	Totálna resekcia pery
5g530.1	Zmenšenie pery excíziou
5g530.2	Zmenšenie pery W-Y posunom/i.miest.lalok.plastikou
5g531.3	Zväčšenie pery aloplastickým materiálom
5g531.4	Zväčšenie pery autológnym materiálom
5g531.8	Zväčšenie pery injektovateľným autológnym tukom
5g904	Excízia spodiny dutiny ústnej
5g905	Plicektómia
5g906↔	Excízia lézie líca
5g907	Probatórna excízia z dutiny ústnej a faryngu
5g908	Exenterácia spodiny dutiny ústnej jednostranne
5g909	Totálna exenterácia spodiny dutiny ústnej
5g90a	Incízia a drenáž spodiny dutiny ústnej
5g90b	Parciálna resekcia spodiny dutiny ústnej
5g90k	OP pre spánkové apnoe z vonk.prístupu
5g90m	Uvuloplastika
5g90n	Uvulopalatoplastika
5g90o	Uvulopalatoplastika s tonzilektómiou
5g90p	Uvulopalatofaryngoplastika
5g90t	Lokál.transpozícia svalu v tvár.oblasti
5g90u	Transpozícia m.temporalis/m.masseter
5g90v	Mikrovaskul.transplantácia svalu v tvár.obl.
5g913	Rekonštrukcia rázštepu podnebia s použ.faryngeál.laloka
5g914	Cheilosutúra a palatoplast.kombi.rázštepu pery a podnebia
5g918	Rekonštrukcia jazvy podnebia
5g922.1	Plast.OP mäkk.podneb pre poruch.výslovn.s pou.faryng.lal.
5g922.2	Plast.OP mäkk.pod.pre por.výslovn.s pou.dvoj.Z-palatoplast.
5g922.x	Plastická OP mäkk.podnebia pre poruchy výslovnosti,iná
5h103.01	Resekcia nádoru orofaryngu cez later.faryngotómiu
5h103.02	Res.nádoru orofaryngu cez mediál.faryngotómiu
5h103.11	Res.nádoru orofaryngu cez laterálnu mandibulotómiu
5h103.12	Res.nádoru orofaryngu cez mediálnu mandibulotómiu
5h103.2	Resek.TU orofaryngu s parciál.resekciou later.č.mandibuly
5h106.10	Resekcia nádoru parafaryngu transcervikálne
5h106.11	Resekcia nádoru parafaryngu transorálne
5h120	Rekonštr.hltana pre poruchy výslovnosti faryngeál.lalokom
5h121.1	Rekonštrukcia hltana muskulokutánnym lalokom
5h121.2	Rekonštrukcia hltana voľ.mikrovask.kož.lalokom
5h121.3	Rekonštrukcia hltana jejunum
5h121.4	"Rekonštrukcia hltana technikou""pull-up"""
5h121.x	Rekonštrukcia hltana,ostatné
5h123	Náhrada hltana jejunom na cievnej stopke
5h191	Uzáver fistuly hltana
5h192	Sutúra hltana a priľahlých štruktúr
5h194	Odstránenie kongenitálnych nádorov orofaryngu
5h203	Parciálna suprakrikoidná resekcia hrtana
5h220	Laryngektómia
5h221	Laryngektómia s parciálnou hypofaryngektómiou
5h222	Laryngo-hypofaryngektómia
5h230	Ošetrenie zlomeniny chrupiek hrtana
5h231	Supraglotoplastika
5h232	Endoskop.laterofixácia bez arytenoidektómie
5h233	Mikroskop.esk.arytenoidektómia s laterofixáciou hlasivky
5h234	Laryngoplastika
5h291	Inzercia stentu do hrtana
5h292	Výmena ventilovej protézy
5h293	Resekcia vrodenej diafragmy hrtana
5h302.21	Chirurgické uzavretie tracheostómie
5h302.23	Uzavretie fistuly po tracheotómii
5h302.3	Implant.chrupky rebra do okolia tracheostóm(aj odber chrup)
5j130.0	Objem redukujúca operácia pľúc,torakotomicky
5j130.1	Objem redukujúca operácia pľúc,bronchoskopicky
5j130.2	Objem redukujúca operácia pľúc,torakoskopicky
5j131.00↔	Segment.res.pľúc,torakotom.bez lymfadenekt.bez pou.svork
5j131.01↔	Segment.res.pľúc,torakotom.s lymfadenekt.bez pou.svork
5j131.20↔	Segment.res. pľúc,torakoskop.bez lymfadenkt.bez pou.svork
5j131.21↔	Segment.res.pľúc,torakoskop.s lymfadenekt.bez pou.svork
5j132.00↔	Segment.res.pľúc,torakot.bez lymfadenkt.s použ.svork
5j132.01↔	Segment.res.pľúc,torakot.s lymfadenkt.s použ.svork
5j132.20↔	Segment.res.pľúc,torakosk.bez lymfadenekt.s pou.svork
5j132.21↔	Segment.res.pľúc,torakosk.s lymfadenekt s pou.svork
5j140.00↔	Lobektómia bez bronchopl.,torakot.bez lymfadenkt.bez p.sv.
5j140.01↔	Lobektómia bez bronchopl.,torakotom.s lymfadenkt.bez p.sv.
5j140.20↔	Lobektómia bez bronchopl.,torakosk.bez lymfadenkt.bez p.sv.
5j140.21↔	Lobektómia bez bronchopl.,torakosk.s lymfadenkt.bez p.sv.
5j141.00↔	Lobektómia bez bronchopl., tkt.bez lymfad. s použ.sv.
5j141.01↔	Lobektómia bez bronchopl.,tkt.s lymfadenkt.s použ.sv.
5j141.20↔	Lobektómia bez bronchopl.,tsk.bez lymfaden.s použ.sv.
5j141.21↔	Lobektómia bez bronchopl.,tsk.s lymfadenkt.s použ.sv.
5j142.10↔	Lobektómia s bronchoplast.,torakotomicky bez lymfadenkt.
5j142.11↔	Lobektómia s bronchoplastikou,torakotomicky s lymfadenkt.
5j142.20↔	Lobektómia s bronchopl.,torakoskopicky bez lymfadenkt.
5j142.21↔	Lobektómia s bronchopl.,torakoskopicky s lymfadenkt.
5j144.00↔	Rozšír.lobektómia,torakotom.bez lymfadenektómie

5j144.01↔	Rozšír.lobektómia,torakotom.s lymfadenektómiou
5j14a.00↔	Bilobektómia bez bronchopl.,torakotomicky bez lymfaden.
5j14a.01↔	Bilobektómia bez bronchopl.,torakotomicky s lymfadenkt.
5j14a.20↔	Bilobektómia bez bronchopl.,torakoskopicky bez lymfaden.
5j14a.21↔	Bilobektómia bez bronchopl.,torakoskopicky s lymfadenkt.
5j14b.00↔	Bilobek.bez bronchopl.,torakot.bez lymfad.s použ.svork.
5j14b.01↔	Bilobek.bez bronchop.,torakot.s lymfade.s použ.svork.
5j14b.20↔	Bilobek.bez bronchopl.,torakosk.bez lymfad.s použ.svork.
5j14b.21↔	Bilobek.bez bronchopl.,torakosk.s lymfad.s použ.svork.
5j14c.11↔	Bilobektómia s bronchoplastikou,torakotom.s lymfadenkt.
5j14c.20↔	Bilobektómia s bronchopl.,torakoskopicky bez lymfaden.
5j14c.21↔	Bilobektómia s bronchopl.,torakoskopicky s lymfadenkt.
5j14e.00↔	Rozšírená bilobektómia,torakotom.bez lymfadenekt.
5j14e.01↔	Rozšírená bilobektómia,torakotomicky s lymfadenekt.
5j14x↔	Iná lobektómia alebo bilobektómia
5j150.00↔	Pneumonektómia,torakotomicky bez lymfadenektómie
5j150.01↔	Pneumonektómia,torakotomicky s lymfadenektómiou
5j151.00↔	Pneumonektómia,torakoskop.bez lymfade.s použ.svork.
5j151.01↔	Pneumonektómia,torakoskopicky s lymfade.s použ.svork.
5j152↔	Pneumonektómia bez bronchoplastiky s použitím svorkovača
5j153↔	Pneumonektómia bez bronchopl.s ručnou sutúrou priedušky
5j154↔	Rozšírená pneumonektómia
5j155↔	Pneumonektómia s resekciou tracheálnej kariny
5j401	Endoskopické zav.stentu do priedušky a veľkých bronchov
5j403	Excízia patolog.lézie tracheobronchiálneho stromu:bsk.
5j406.1	Esk liečba patol.lézií v tracheobronchiál.strome laser
5j406.2	Esk Th patol.lézií v tracheobr.strome elektrokaut.a/al.Ar plazm
5j406.3	Esk Th patolog.lézií v tracheobronch.strome kryoresekciou
5j410.0	Sutúra parenchýmu pľúc,torakotomicky
5j410.2	Sutúra parenchýmu pľúc,torakoskopicky
5j411.00	Uz.bronchopleurál.fistuly,torakotomicky bez použ.svork.
5j411.01	Uz.bronchopleurál. fistuly,torakotomicky s použ.svork.
5j411.1	Uzáver bronchopleurálnej fistuly,bronchoskopicky
5j411.20	Uz.bronchopleurál.fistuly, torakoskopicky bez pou.svork.
5j411.21	Uzáver bronchopleurál.fistuly,torakoskop.s použ.svork.
5j491	Resekcia emfyzémovej buly/systému búl
5j494	Dekompresia tenzných pľúcnych búl,torakoskopicky
5j495.0	OP spontánneho pneumotoraxu,torakotomicky
5j495.2	OP spontánneho pneumotoraxu,torakoskopicky
5j496.50	Impl./vým.endobronchiál.ventil.syst.,endosk.1ventil
5j496.51	Impl./vým.endobron.ventil.syst.,endosk.2vent
5j496.52	Impl./vým.endobron.vent.syst.,endosk.3vent
5j496.53	Impl./vým.endobron.vent.syst.,endosk.4vent
5j496.54	Impl./vým.endobr.vent.syst.,endosk.5/viac vent
5j501	Torakotómia jednoduchá
5j503	Videotorakoskopia terapeutická
5j510.a	Mediastinotómia kollárna
5j510.b	Mediastinotómia sternotomicky [sternotómia]
5j510.c	Mediastinotómia ministernotomicky [ministernotómia]
5j510.d	Mediastinotómia pre mediastinitídu s aplik.sŕkavého drénu
5j510.x	Mediastinotómia,ostatné
5j520.01↔	Resek.časti steny hrudníka,uzáv.defektu autológ.mat.
5j520.02↔	Resek.časti steny hrudníka,uzáv.defektu alogén.mat.
5j523.1↔	Exstirp.nádoru hrudnej steny bez resekcie rebra, torakotom.
5j523.2↔	Exstirp.nádoru hrud.steny bez resekcie rebra,torakoskopicky
5j524↔	Exstirpácia nádoru hrud.steny s resekciou rebra
5j525↔	Excízia z hrudnej steny
5j526↔	Totál./parc.resekcia jednoduch.deformity rebra
5j547.1	Stabilizácia hrudníka bez použ.osteosynt.mat
5j547.2	Stabilizácia hrudníka s použitím osteosyntetického materiálu
5j548	Resekcia processus xyphoideus
5j550.0	Plikácia relaxácie bránice zrafovaním,torakotom.
5j550.2	Plikácia relaxácie bránice zrafovaním,torakoskop.
5j552	Implantácia bránicového ventilačného stimulátora
5j553.1	Sutúra bránice,torakotomicky
5j553.2	Sutúra bránice,torakoskopicky
5j553.3	Sutúra bránice,laparotomicky
5j553.4	Sutúra bránice,laparoskopicky
5j554.0	Excízia chorého tkaniva na bránici bez uzáv.aloplastick.mat.
5j554.1	Excízia chorého tkaniva na bránici s uzáv.aloplastickým mat.
5j555.10	Parciálna plastika bránice bez aloplastického materiálu
5j555.11	Parciálna plastika bránice s aloplastickým materiálom
5j555.20	Totálna plastika bránice bez aloplastického materiálu
5j555.21	Totálna plastika bránice s aloplastickým materiálom
5j560.0	Pleurektómia(abrázia),torakotomicky
5j560.2	Pleurektómia(abrázia),torakoskopicky
5j561.0	Pleurodéza a/alebo dekortikácia pľúc,torakotomicky
5j561.2	Pleurodéza a/alebo dekortikácia pľúc,torakoskopicky
5j561.x	Pleurodéza a/alebo dekortikácia pľúc, iná
5j562	Pleurostómia
5j591	Extrakcia dlahy po operácii hrudníka
5j592	Extrakcia peloty
5j593	Operácia syndrómu hornej hrudnej apertúry
5j595.1	Chir.ošetrenie instabil.sterna sutúrou/resutúrou
5j595.2	Chirurgické ošetrenie instabilného sterna dlahou
5j597	Exstirpácia cudzieho telesa z hrudníkovej dutiny
5j902	Retorakotómia,resternotómia,reoperácia v torakochirurgii
5k56d	OP aorto-pulmonálneho okienka pri vroden.anomál.ciev
5k56e	OP aorto-ľavokomorového tunela pri vroden.anomál.ciev
5k56g.3	OP na a.pulmonalis pri vrod.anomáliach ciev, pexia
5k56h.1	OP na ascend.aorte pri VVCH,supravalvár.stenóza
5k56h.2	OP na ascend.aorte pri vrod.anom.ciev, pexia
5k56x	OP pri vrodených anomáliach ciev,ostatné
5k590.4	Supravalvulárna resekcia aortálnej chlopne
5k590.8	Implantácia mechanického aortálneho konduitu
5k590.9	Implantácia biologického aortálneho konduitu
5k594.4	Plastika supravalvulárnej stenózy pulmonálnej chlopne
5k594.8	Implant.mechanického konduitu pulmonál.chlopne
5k594.9	Implant.biologického konduitu pulmonál.chlopne
5k700	Perikardiotómia a kardiotómia:perikardiálna drenáž
5k701	Perikardiotómia a kardiotómia:perikardiotómia
5k702	Perikardiotómia a kardiotómia:perikardiálna adheziolýza
5k703	Perikardio.a kardiotóm:kardiotómia vr.trombekt,odstr.c.tel
5k704	Perikardiotómia a kardiotómia:epikardiálna incízia
5k705	Perikardiotómia a kardiotómia:endokardiálna incízia
5k706	Perikardiotómia a kardiotómia:epimyokardiálna incízia
5k70x	Perikardiotómia a kardiotómia:ostatné
5k720	Otvorená chirurgická perikardektómia, lokálna excízia
5k721	Torakoskopická perikardektómia, lokálna excízia
5k722.0	Čiastočná perikardektómia (perikardiálne okno), otv.chir.
5k722.2	Čiastoč.perikardektómia (perikardiálne okno), lsk
5k722.3	Čiastočná perikardektómia (perikardiálne okno), torakosk.
5k724	Subtotálna perikardektómia
5k725	Totálna perikardektómia (dekortikácia)
5k72x	Perikardektómia:ostatné
5k774	Impl.kardiostim.,biventrikulár.resynchron.systém
5k77h.0	Implantácia bezelektródového kardiostimulátora
5k780.0	Odstr.prístroja:kardiostimulátor bližšie neurčený
5k780.1	Odstr.prístroja:kardiostimulátor 1-dutin.systém
5k780.2	Odstr.prístroja:kardiostimulátor 2-dutin.systém
5k780.3	Odstr.prístr:kardiostim. s biventrik.resynchron.stim.
5k780.4	Odstr.prístroja:defibrilátor s 1-dutinovou stimuláciou
5k780.5	Odstr.prístroja:defibrilátor s 2-dutinovou stimuláciou
5k780.6	Odstr.prístr:defibri.s biventrikulár.resynchron.stim.
5k780.7	Odstr.prístroja:implantovateľný záznamník EKG
5k780.a	Odstr.prístroja:kardiostimulátor bezelektródový
5k780.b	Odstránenie prístroja, defibrilátor s podkožnou elektródou
5k780.x	Odstránenie prístroja:ostatné
5k781.8	Odstránenie elektród kardiostimulátora
5k781.9	Odstránenie elektród defibrilátora
5k781.a	Odstránenie elektród resynchronizač.systému
5k782.0	Odstr.elektródy a prístr:kardiostim.b.n.
5k782.1	Odstr.elektródy a prístr:kardiostimulátor 1-dutin.systém
5k782.2	Odstr.elektródy a prístr:kardiostimulátor 2-dutin.systém
5k782.3	Odstr.elektródy a prístr:kardiost.s resynchro.biventrik.stim.
5k782.4	Odstr.elektródy a prístr:defibrilátor s 1-dutin.stimul.
5k782.5	Odstr.elektródy a prístr:defibrilátor s 2-dutin.stimul.
5k782.6	Odstr.elektródy a prístr:defibri.s resynchr.biventrik.stim.
5k782.7	Odstr.elektródy a prístroja, defibrilátor s podkož.elektródou
5k782.x	Odstránenie elektródy a prístroja:ostatné

5k783.0	Korektúra elektród:kardiostim.b.n.
5k783.1	Korekt.elektród:kardiostim.s 1-dutin.stimul.
5k783.2	Korekt.elektród:kardiostim.s 2-dutin.stimul.
5k783.3	Korekt.elektród:kardiosti.s biventrik.resynchr.stimul.
5k783.4	Korektúra elektród:defibrilátor s 1-dutin.stimul.
5k783.5	Korektúra elektród:defibrilátor s 2-dutin.stimul.
5k783.6	Korekt.elektród:defibri.s biventrik.resynchr.stimul.
5k783.a	Korektúra elektród, defibrilátor s podkožnou elektródou
5k783.x	Korektúra elektród:ostatné
5k784.0	Korekt.polohy prístr:kardiostimulátor b.n.
5k784.1	Korekt.polohy prístr:kardiostim.s 1-dutin.stimul.
5k784.2	Korekt.polohy prístr:kardiostim.s 2-dutin.stimul.
5k784.3	Korekt.polohy prístr:kardiosti.s biventrik.resynchron.stim.
5k784.4	Korekt.polohy prístr:defibril.s 1-dutin.stimul.
5k784.5	Korekt.polohy prístr:defibrilátor s 2-dutin.stimul.
5k784.6	Korekt.polohy prís:defibri.s biventrik.resynchr.stim.
5k784.7	Korekt.polohy prístr:záznamník EKG
5k784.a	Korektúra polohy prístroja, defibrilátor s podkož.elektródou
5k784.x	Korektúra polohy prístroja:ostatné
5k785.3	Vým.prístr.bez zm.elektr:kardios.biven.sys.
5k785.9	Výmena prístroja bez zmeny elektródy:ost.
5k786.3	Vým.prístroja a elektódy:kardist.biventr.resynchr.stim.
5k789.1	Rozšírenie systému, 1-dutin.systém na biventrikulár.
5k789.3	Rozšírenie systému, 2-dutin.systém na biventrikulárny
5k789.6	Rozšírenie systému, zmeny v resynchroniz.syst.
5l010.0↔	Embolektómie a trombektómie bližš.neurč.č.a.carotis
5l010.1↔	Embolektóm.a trombekt. a.carotis com.a sinus carotic.
5l010.2↔	Embolekt.a trombekt. a. carotis int., extrakraniál.č.
5l010.3↔	Embolekt.a trombekt. a.carotis externa
5l010.4↔	Embolekt.a trombekt. a.vertebralis,extrakr.č.
5l010.5↔	Embolekt. a trombekt. a.carotis,použitie stentu
5l010.6↔	Embolekt. a trombekt.tepny hl.a krku,cievna protéza
5l010.x↔	Embolektómie a trombektómie tepny hl. a krku,ost.
5l011.0↔	Embolektómie a trombektómie a.axillaris
5l011.1↔	Embolektómie a trombektómie a.brachialis
5l011.2↔	Embolekt.a trombekt.tepny ramena,cievna protéza
5l011.x↔	Embolektómie a trombektómie tepny ramena,ostatné
5l012.0↔	Embolektómie a trombektómie a.ulnaris
5l012.1↔	Embolektóm.a trombektómie arcus palmar.profund.
5l012.2↔	Embolektómie a trombektómie arcus palm.superfic.
5l012.3↔	Embolektóm.a trombektómie aa.digit.palm.commun.
5l012.4↔	Embolektómie a trombektómie a.radialis
5l012.5↔	Embolektómie a trombektómie r.carpalis palm.
5l012.6↔	Embolektómie a trombektómie r.carpalis dorsal.
5l012.7↔	Embolektómie a trombektómie a.princeps pollic.
5l012.8↔	Embolekt. a trombekt.tepny predl.a ruky,cievna protéza
5l012.x↔	Embolekt. a trombekt.tepny predlaktia a ruky,ost.
5l013.0	Embolektómie a trombektómie ascendent.aorty
5l013.1	Embolektómie a trombektómie oblúka aorty
5l013.2	Embolektómie a trombektómie torakál.aorty
5l013.3	Embolektómie a trombektómie abdominál.aorty
5l013.4	Embolektómie a trombektómie aorty, použitie stentu
5l013.5	Embolektómie a trombektómie aorty, cievna protéza
5l013.x	Embolektómie a trombektómie aorty, ostatné
5l014.0↔	Embolektómie a trombektómie a. subclavia
5l014.1↔	Embolekt.a trombekt.truncus brachioceph.
5l014.2↔	Embolektómie a trombektómie a. pulmonalis
5l014.3↔	Embolekt. a trombektómie tepny hrudníka,ciev.protéza
5l014.x↔	Embolektómie a trombektómie tepny hrudníka,ost.
5l015.0↔	Embolektómie a trombektómie aa. lumbales
5l015.1↔	Embolektómie a trombektómie b.n.č. a.iliaca
5l015.2↔	Embolektómie a trombektómie a. iliaca communis
5l015.3↔	Embolektómie a trombektómie a. iliaca externa
5l015.4↔	Embolektómie a trombektómie a. iliaca interna
5l015.5↔	Embolekt.a trombekt.tepny panvy a trupu,ciev.protéza
5l015.x↔	Embolektómie a trombektómie tepny panvy a trupu,ost.
5l016.0	Embolektómie a trombektómie truncus coeliacus
5l016.1	Embolektómie a trombektómie a. hepatica
5l016.2	Embolektómie a trombektómie a. gastrica
5l017.0↔	Embolektómie a trombektómie a. femoralis
5l017.1↔	Embolektómie a trombektómie a. profunda femoris
5l017.2↔	Embolektómie a trombektómie a. poplitea
5l017.3↔	Embolektómie a trombektómie tepny stehna,ciev.protéza
5l017.x↔	Embolektómie a trombektómie tepny stehna,ost.
5l018.0↔	Embolektómie a trombektómie a. tibialis ant.
5l018.1↔	Embolektómie a trombektómie aa. recurrentes
5l018.2↔	Embolektómie a trombektómie a. dorsalis pedis
5l018.3↔	Embolektómie a trombektómie a. tibialis post.
5l018.4↔	Embolektómie a trombektómie a. fibularis
5l018.5↔	Embolektómie a trombektómie a. plantaris medial.
5l018.6↔	Embolektómie a trombektómie a. plantaris lateral.
5l018.7↔	Embolekt.a trombektómie tepny predkol.a nohy,ciev. protéza
5l018.x↔	Embolektómie a trombektómie tepny predkol.a nohy,ost.
5l019.0↔	Embolektómie a trombektómie v. femoralis
5l019.1↔	Embolektómie a trombektómie v. poplitea
5l019.2	Embolektómie a trombektómie v.portae
5l019.3↔	Embolektómie a trombektómie v. gastrica
5l019.4	Embolektómie a trombektómie v. lienalis
5l019.5	Embolektómie a trombektómie v. mesenterica sup.
5l019.6	Embolektómie a trombektómie v. mesenterica inf.
5l019.7	Embolektómie a trombektómie vv. hepaticae
5l019.8↔	Embolektómie a trombektómie v. renalis
5l019.9↔	Embolektómie a trombektómie v. jugularis
5l019.a↔	Embolektómie a trombektómie v. pulmonalis
5l019.b↔	Embolektómie a trombektómie v. subclavia
5l019.c↔	Embolektómie a trombektómie v. axillaris
5l019.d↔	Embolektómie a trombektómie v. brachiocephalica
5l019.e	Embolektómie a trombektómie v. cava superior
5l019.f	Embolektómie a trombektómie v. cava inferior
5l019.g↔	Embolektómie a trombektómie v. iliaca communis
5l019.h↔	Embolektómie a trombektómie v. iliaca externa
5l019.i↔	Embolektómie a trombektómie v. iliaca interna
5l019.x↔	Embolektómie a trombektómie hĺbkových žíl, ostatné
5l120.0↔	Endarterektómia a trombendart.bliž.neur.č. a.carotis
5l120.1↔	Endarterek.a a trombendarterektómia a.carot.com.a sin.car.
5l120.20↔	Endarterekt.a trombendarterek. a.carot.int.ext.č.
5l120.22↔	Direkt.endarterektómia a.carotis int.s angioplast.protet.mat.
5l120.23↔	Direktná endarterekt. a.carotis int. s angioplast.žilou
5l120.24↔	Direktná endarterektómia a.carotis int. s prim.sutúrou
5l120.25↔	Everzná endarterektómia a.carotis interna
5l120.3↔	Endarterekt.a trombendarterekt. a.carotis ext.
5l120.40↔	Endarterekt.a trombendarterekt. a.vertebral.extrakr.č
5l120.4x	Endarterekt.a trombendarterekt. a.vertebralis,ost.
5l120.5↔	Endarterekt.a trombendarterekt. a.carotis s použ.stentu
5l120.6↔	Endarterekt.a trombendarterekt.tepny hl.a krku,ciev.protéza
5l120.8↔	Selektívna endarterektómia arteria carotis externa
5l120.x↔	Endarterekt.a trombendarterekt.tepny hl.a krku,ostat.
5l121.0↔	Endarterekt a trombendarterekt. a.axillaris
5l121.1↔	Endarterekt.a trombendarterekt. a.brachialis
5l121.2↔	Endarterekt.a trombendarterekt.tepny ramena,ciev.protéza
5l121.x↔	Endarterekt.a trombendarterekt.tepny ramena,ostat.
5l122.0↔	Endarterekt.a trombendarterekt. a.ulnaris
5l122.1↔	Endarterekt.a trombendarterekt. a.radialis
5l122.2↔	Endarterekt.a trombendarterekt.tepny predlk.a ruky,ciev.prot.
5l122.x↔	Endarterekt.a trombendarterekt.tepny predlk.a ruky,ost.
5l123.0	Endarterektómia a trombendarterektómia ascendent.aorty
5l123.1	Endarterektómia a trombendarterektómia oblúka aorty
5l123.2	Endarterektómia a trombendarterektómia torakál.aorty
5l123.3	Endarterektómia a trombendarterektómia abdomin.aorty
5l123.4	Endarterekt.a trombendarterektómia aorty,ciev.protéza
5l123.x	Endarterektómia a trombendarterektómia aorty, ostatné
5l124.0↔	Endarterekt.a trombendarterekt. a.subclavia
5l124.1↔	Endarterekt.a trombendarterekt. truncus brachioceph.
5l124.2↔	Endarterekt.a trombendarterekt a.pulmonalis
5l124.3↔	Endarterekt.a trombendarterekt.tepny hrudníka,ciev.protéza
5l124.x↔	Endarterekt.a trombendarterek.tepny hrudníka,ost.
5l125.0↔	Endarterekt.a trombendarterekt. aa.lumbales
5l125.1↔	Endarterekt.a trombendarterekt. a.iliaca b.n.č.
5l125.2↔	Endarterekt.a trombendarterekt. a.iliaca com.
5l125.3↔	Endarterekt.a trombendarterekt. a.iliaca ext.

5I125.4↔	Endarterekt.a trombendarterekt. a.iliaca int.
5I125.5↔	Endarterekt.a trombendarterekt.aa.panvy a trupu,ciev.prot.
5I125.x↔	Endarterekt.a trombendarterekt.tepny panvy a trupu,ost.
5I126.0	Endarterekt.a trombendarterekt.truncus coeliacus
5I126.1	Endarterekt.a trombendarterekt.a.hepatica
5I126.2	Endarterekt.a trombendarterekt.a.gastrica
5I126.3	Endarterekt.a trombendarterekt.a.lienalis
5I126.4↔	Endarterekt.a trombendarterekt.a.renalis
5I126.5	Endarterekt.a trombendarterekt. a.mesenter.sup.
5I126.6	Endarterekt.a trombendarterekt. a.mesenter.inf.
5I126.7	Endarterekt.a trombendarterekt.viscerál.tepny,ciev.protéza
5I126.x↔	Endarterekt.a trombendarterekt.viscerál.tepny,ost.
5I127.0↔	Endarterekt.a trombendarterekt. a.femoralis
5I127.1↔	Endarterekt.a trombendarterekt. a.prof.femoris
5I127.2↔	Endarterekt.a trombendarterekt. a.poplitea
5I127.3↔	Endarterekt.a trombendarterekt.tepny stehna,ciev.protéza
5I127.x↔	Endarterekt.a trombendarterekt.tepny stehna,ost.
5I128.0↔	Endarterekt.a trombendarterekt. a.tibialis anter.
5I128.1↔	Endarterekt.a trombendarterekt. aa.recurrentes
5I128.2↔	Endarterekt.a trombendarterekt. a.dorsalis pedis
5I128.3↔	Endarterekt.a trombendarterekt. a.tibialis poster.
5I128.4↔	Endarterekt.a trombendarterekt. a.fibularis
5I128.5↔	Endarterekt.a trombendarterekt. a.plantaris medial.
5I128.6↔	Endarterekt.a trombendarterekt. a.plantaris later.
5I128.7↔	Endarterekt.a trombendarterekt.aa.predkol.a nohy,ciev.prot.
5I128.x↔	Endarterekt.a trombendarterekt.tepny predk.a nohy,ost.
5I12x↔	Endarterekt.a trombendarterekt,ost.
5I130.0↔	Res.aneuryzmy.a.car.bliž.neur.č. bez použ.protet.mat.
5I130.1↔	Res.aneur.a.carotis com.a sinus car.bez použ.prot.mat.
5I130.2↔	Resek.aneuryz.a.carotis.int.extrakr.č. bez použ.prot.mat.
5I130.3↔	Res.aneur.a.carotis ext. bez použ.prot.mat.
5I130.4↔	Res.aneur.a.vertebr.extrakr.č. bez použ.prot.mat.
5I130.x↔	Res.aneuryzmy tepny hlavy a krku bez použ.protet.mat.,ost.
5I131.0↔	Res.aneuryzmy a.axillaris bez použ.protetic.mat.
5I131.1↔	Res.aneuryzmy a.brachialis bez použ.protet.mat.
5I131.x↔	Res.aneuryzmy tepny ramena bez použ.prot.mat.,ost.
5I132.0↔	Res.aneuryzmy a.ulnaris bez použ.protetic.mat.
5I132.1↔	Res.aneuryzmy a.radialis bez použ.prot.mat.
5I132.x↔	Res.aneuryzmy tepny predl.a ruky bez použ.prot.mat.,ost.
5I133.0	Res.aneuryzmy ascendent.aorty bez použ.prot.mat
5I133.1	Res.aneuryzmy torakál.aorty bez použ.prot.mat.
5I133.2	Res.aneuryzmy abdominál.aorty bez použ.prot.mat.
5I133.x	Res.aneuryzmy aorty bez použ.prot.mat.,ost.
5I134.0↔	Res.aneuryzmy a.subclavia bez použ.prot.mat.
5I134.1↔	Res.aneuryzmy truncus brachioceph.bez použ.prot.mat.
5I134.2↔	Res.aneuryzmy a.pulmonalis bez použ.prot.mat.
5I134.x↔	Res.aneuryzmy tepny hrudníka bez použ.protetic.mat.,ost.
5I135.0↔	Res.aneuryzmy a.iliaca comm. bez použ.prot.mat.
5I135.1↔	Res.aneuryzmy a.iliaca ext. b.použ.prot.mat.
5I135.2↔	Res.aneuryzmy a.iliaca int. b.použ.prot.mat.
5I135.x↔	Res.aneuryzmy tepny panvy a trupu b.použ.prot.mat,ost.
5I136.0	Res.aneuryzmy truncus coeliacus bez použ.prot.mat.
5I136.1	Res.aneuryzmy a.hepatica bez použ.prot.mat.
5I136.2	Res.aneuryzmy a.gastrica bez použ.prot.mat.
5I136.3	Res.aneuryzmy a.lienalis bez použ.prot.mat.
5I136.4↔	Res.aneuryzmy a.renalis bez použ.prot.mat.
5I136.5	Res.aneuryzmy a. mesenterica super. bez použ.prot.mat.
5I136.6	Res.aneuryzmy a. mesenterica inf. bez použ.prot.mat.
5I136.x↔	Res.aneuryzmy viscerál.tepny bez použ.prot.mat.,ost.
5I137.0↔	Res.aneuryzmy a. femoralis bez použ.protet.materiálu
5I137.1↔	Res. neuryzmy a. profunda femoris bez použ. protet.mat.
5I137.2↔	Res. aneuryzmy a. poplitea bez použ.protet.mat.
5I137.x↔	Res.aneuryzmy tep.stehna bez použ.prot.mat:,ost.
5I138.0↔	Res. aneuryzmy a. tibialis anterior bez použ.prot.mat.
5I138.1↔	Res. aneuryzmy a. dorsalis pedis bez použ.protet.mat.
5I138.2↔	Res. aneuryzmy a. tibialis posterior bez použ.protet.mat.
5I138.3↔	Res. aneuryzmy a. fibularis bez použ.protet.mat.
5I138.x↔	Res.aneur.tepien predkol.a nohy b.použ.prot.mat.,ostat.
5I139.0↔	Res.aneuryzmy v. femoralis bez použ.protet.mat.
5I139.1↔	Res.aneuryzmy v. poplitea bez použ.protet.mat.
5I139.2	Res.aneuryzmy v. portae bez použ.protet.mat.
5I139.3↔	Res.aneuryzmy v. gastrica bez použ.protet.mat.
5I139.4	Res.aneuryzmy v. lienalis bez použ.protet.mat.
5I139.5	Res.aneuryzmy v. mesenterica super. bez použ.protet.mat.
5I139.6	Res.aneuryzmy v. mesenterica inf. bez použ.protet.mat.
5I139.7	Res.aneuryzmy vv. hepaticae bez použ.protet.mat.
5I139.8↔	Res.aneuryzmy v. renalis bez použ.protet.mat.
5I139.9↔	Res.aneuryzmy v. jugularis bez použ.protet.mat.
5I139.a↔	Res.aneuryzmy v. pulmonalis bez použ.protet.mat.
5I139.b↔	Res.aneuryzmy v. subclavia bez použ.protet.mat.
5I139.c↔	Res.aneuryzmy v. axillaris bez použ.protet.mat.
5I139.d↔	Res.aneuryzmy v. brachiocephalica bez použ.protet.mat.
5I139.e	Res.aneuryzmy v. cava superior bez použ.protet.mat.
5I139.f	Res.aneuryzmy v. cava inferior bez použ.protet.mat.
5I139.g↔	Res.aneuryzmy v. iliaca communis bez použ.protet.mat.
5I139.h↔	Res.aneuryzmy v. iliaca externa bez použ.protet.mat.
5I139.i↔	Res.aneuryzmy v. iliaca interna bez použ.protet.mat.
5I139.x↔	Res.aneuryzmy hĺbkových žíl bez použ.prot.mat.,ost.
5I13x↔	Res. aneuryzmy bez použ.protetického materiálu:ostatné
5I140.0↔	Res.ane.a.carotis.b.n.č.(okr.aneur.aor.)s intpoz.
5I140.1↔	Res.ane.a.carotis com.a sinus car.(okr.aneur.aor.)s intpoz.
5I140.2↔	Res.ane.a.carotis.int.extra.č.(okr.aneur.aor.)s intpoz.
5I140.3↔	Res.ane.a.carotis ext.(okr.aneur.aor.)s intpoz.
5I140.x↔	Res.aneur.tepien hlavy a krku(okr.aneur.aor.)s intpoz.,ost.
5I141.0↔	Res.ane.a.axillaris(okr.aneur.aor.)s intpoz.
5I141.1↔	Res.ane.a.brachialis(okr.aneur.aor.)s intpoz.
5I141.x↔	Res.aneuryzmy tepien ramena(okr.aneur.aor)s intpoz.,ost.
5I142.0↔	Res.ane.a.ulnaris(okr.aneur.aor.)s intpoz.
5I142.1↔	Res.ane.a.radialis(okr.aneur.aor.)s intpoz.
5I142.x↔	Res.ane.tepien predlaktia a ruky(okr.aneur.aor.)s intpoz.,ost.
5I143.01	Res.ascendent.aorty s interpozitom, lineárna protéza
5I143.02	Res.ascendent.aorty s interpoz., lineár.protéza pri aneur.
5I143.0x	Res.ascendent.aorty s interpozitom, ostatné
5I143.11	Res.ascend.aorty s interp. s reimpl.koron.tepien, lineár.prot.
5I143.12	Res.asc.aor.s interp.s reimpl.koron.aa.,lin.protéza p.aneur
5I143.1x	Res.ascend. aorty s interpoz. s reimpl.koronár.tepien, ost.
5I143.21	Resekcia torakálnej aorty s interpozitom, lineár. protéza
5I143.31	Res.torakoabdom.aorty s interp. lineárna protéza
5I143.42	Res.abdom.aorty s interpoz.suprarenál.,lin.prot. pri aneur.
5I143.43	Res.abdominál.aorty s aortobilickým interp.suprarenálne
5I143.44	Res.abdominál.aorty s aortobifemorál.interp.,bajp.supraren.
5I143.4x	Res.abdomin.aorty s interpoz.suprarenálne,ostatné
5I143.52	Res.abdomin.aorty s interpoz.infrarenál.,lin.prot.pri aneur.
5I143.53	Res.abdominál.aorty s aortobil.interpozitom infrarenálne
5I143.54	Res.abdomin.aorty s aortobifemor.interpozit,bajp.infraren.
5I143.5x	Res.abdomin.aorty s interpoz.infrarenálne,ostatné
5I143.62	Res.abdom.aorty bez b.u. s interp.,lineár.protéza p.aneur.
5I143.6x	Res.abdom.aorty bez bližš.urč. s interp, ostatné
5I143.7	Res.ascend.aor.,aort.oblúka/descend.aor.s interpoz.,hybrid
5I143.80	Res.asc.aort,aort.obl/tor.aor.s interp:hybr,endov.impl1 st.-pr
5I143.81	Res.asc.aort,aort.obl/tor.aor.s interp:hybr,endov.impl2 st.-pr
5I143.82	Res.asc.aort,aor.obl/tor.aor.s interp:hybr,endov.impl3a vi.st
5I143.90	Res.torakoabd.aorty s interp:hybrid,endov.impl1 st.-pr.
5I143.91	Res.torakoabd.aorty s interp:hybrid,endov.impl2 st.-pr.
5I143.92	Res.torakoabd.aorty s interp:hybrid,endov.impl3 a viac st
5I143.x	Res.aorty s interpozitom,ostatné
5I144.0↔	Res.aneur.a.subclavia(okr.aneur.aor.)s intpoz.
5I144.1↔	Res.ane.truncus brachioceph.(okr.aneur.aor.)s intpoz.
5I144.2↔	Res.ane.a.pulmonalis(okr.aneur.aor.)s intpoz.
5I144.x↔	Res.ane.tepien hrudníka(okr.aneur.aor.)s intpoz.,ost.
5I145.0↔	Res.ane.b.n.č. a. iliaca(okr.aneur.aor)s interpoz.
5I145.1↔	Res.aneur. a. iliaca communis(okr.aneur.aor)s interpoz.
5I145.2↔	Res.aneur. a. iliaca externa(okr.aneur.aor)s interpoz.
5I145.3↔	Res.aneur. a. iliaca interna(okr.aneur.aor)s interpoz.
5I145.x↔	Res.aneur.tepien panvy a trupu(okr.aneur.aort.)s inter.,ost.
5I146.0	Res.aneur. trunc.coeliacus(okr.aneur.aor)s interpoz.
5I146.1	Res.aneur. a. hepatica(okr.aneur.aor)s interpoz.
5I146.2	Res.aneur. a. gastrica(okr.aneur.aor)s interpoz.
5I146.3	Res.aneur. a. lienalis(okr.aneur.aor)s interpoz.
5I146.4↔	Res.aneur. a. renalis(okr.aneur.aor)s interpoz.

5I146.5	Res.ane. a. mesenterica super.(okr.aneur.aor)s interpoz.
5I146.6	Res.aneur. a. mesenterica infer.(okr.aneur.aor)s interpoz.
5I146.x↔	Res.aneur. viscerál.tepien(okr.aneur.aor)s interpoz.,ost.
5I147.0↔	Res.aneur. a. femoralis(okr.aneur.aor)s interpoz.
5I147.1↔	Res.aneur. a. profunda femoris(okr.aneur.aor)s interpoz.
5I147.2↔	Res.aneur. a. poplitea(okr.aneur.aor)s interpoz.
5I147.x↔	Res.aneur.tepien stehna(okr.aneuru.aort)s interpoz.,ost.
5I148.0↔	Res.ane. a. tibialis anterior(okr.aneur.aor)s interpoz.
5I148.1↔	Res.ane. a. tibialis posterior(okr.aneur.aor)s interpoz.
5I148.2↔	Res.ane. a. fibularis (okr.aneur.aor)s interpoz.
5I148.x↔	Res.aneur.tepien predkol.a nohy(okr.aneur.aor)s interpo.,ost.
5I149.0↔	Res.ane. v. femoralis(okr.aneur.aor)s interpoz.
5I149.1↔	Res.ane. v. poplitea (okr.aneur.aor)s interpoz.
5I149.2	Res.ane. v. portae(okr.aneur.aor)s interpoz.
5I149.3↔	Res.ane. v. gastrica (okr.aneur.aor)s interpoz.
5I149.4	Res.aneuryzmy v. lienalis(okr.aneur.aor)s interpoz.
5I149.5	Res.ane. v. mesenterica super.(okr.aneur.aor)s interpoz.
5I149.6	Res.ane. v. mesenterica infer.(okr.aneur.aor)s interpoz.
5I149.7	Res.ane. vv. hepaticae(okr.aneur.aor)s interpoz.
5I149.8↔	Res.ane. v. renalis(okr.aneur.aor)s interpoz.
5I149.9↔	Res.ane. v. jugularis(okr.aneur.aor)s interpoz.
5I149.a↔	Res.ane. v. pulmonalis (okr.aneur.aor)s interpoz.
5I149.b↔	Res.ane. v. subclavia(okr.aneur.aor)s interpoz.
5I149.c↔	Res.aneuryzmy v. axillaris(okr.aneur.aor)s interpoz.
5I149.d↔	Res.ane. v. brachiocephalica(okr.aneur.aor)s interpoz.
5I149.e	Res.ane.v. cava superior(okr.aneur.aor)s interpoz.
5I149.f	Res.aneur.v. cava inferior (okr.aneur.aor)s interpoz.
5I149.g↔	Res.ane. v. iliaca communis (okr.aneur.aor)s interpoz.
5I149.h↔	Res.ane. v. iliaca externa(okr.aneur.aor)s interpoz.
5I149.i↔	Res.ane. v. iliaca interna(okr.aneur.aor)s interpoz.
5I149.x↔	Res.ane. hĺbkových žíl (okr.aneur.aor)s interpoz. , ostatné
5I14x↔	Resekcia aneuryzmy (okr.aneur.aor)s interpoz.,ostatné
5I150.0↔	Res.pseudoaneuryziem bližšie neurčenej časti a. carotis
5I150.1↔	Res.pseudoaneuryziem a. carotis com. a sinus carot.
5I150.2↔	Res.pseudoaneuryziem extrakran.časti a. carotis interna
5I150.3↔	Res.pseudoaneuryziem a. carotis externa
5I150.4↔	Res.pseudoaneuryziem extrakraniálnej časti a. vertebralis
5I150.5↔	Res.pseudoaneuryziem a. carotis, použitie stentu
5I150.x↔	Res.pseudoaneuryziem tepien hlavy a krku,ost.
5I151.0↔	Resekcia pseudoaneuryziem a.axillaris
5I151.1↔	Resekcia pseudoaneuryziem: a.brachialis
5I151.x↔	Resekcia pseudoaneuryziem tepien ramena, ostatné
5I152.0↔	Resekcia pseudoaneuryziem a. ulnaris
5I152.1↔	Resekcia pseudoaneuryziem arcus palmaris profundus
5I152.2↔	Resekcia pseudoaneuryziem arcus palmaris superficialis
5I152.3↔	Resekcia pseudoaneuryziem aa. digitales palmares com.
5I152.4↔	Resekcia pseudoaneuryziem a. radialis
5I152.5↔	Resekcia pseudoaneuryziem r. carpalis palmaris
5I152.6↔	Resekcia pseudoaneuryziem r. carpalis dorsalis
5I152.7↔	Resekcia pseudoaneuryziem a. princeps pollicis
5I152.x↔	Resekcia pseudoaneuryziem tepien predlaktia a ruky,ost.
5I153.0	Resekcia pseudoaneuryziem ascendentnej aorty
5I153.1	Resekcia pseudoaneuryziem oblúka aorty
5I153.2	Resekcia pseudoaneuryziem torakálnej aorty
5I153.3	Resekcia pseudoaneuryziem abdominálnej aorty
5I153.4	Resekcia pseudoaneur.aorty s pou.stentgraftu,endovask.
5I153.5	Resekcia pseudoaneur.aorty s pou.stentgraftu,hybrid
5I153.x	Resekcia pseudoaneuryziem aorty, ostatné
5I154.0↔	Resekcia pseudoaneuryziem a. subclavia
5I154.1↔	Resekcia pseudoaneuryziem truncus brachioceph.
5I154.2↔	Resekcia pseudoaneuryziem a. pulmonalis
5I154.x↔	Resekcia pseudoaneuryziem tepien hrudníka, ostatné
5I155.0↔	Resekcia pseudoaneuryziem aa. lumbales
5I155.1↔	Resekcia pseudoaneuryziem b.n.časti a. iliaca
5I155.2↔	Resekcia pseudoaneuryziem a. iliaca communis
5I155.3↔	Resekcia pseudoaneuryziem a. iliaca externa
5I155.4↔	Resekcia pseudoaneuryziem a. iliaca interna
5I155.x↔	Resekcia pseudoaneuryziem tepien panvy a trupu,ost.
5I156.0	Resekcia pseudoaneuryziem truncus coeliacus
5I156.1	Resekcia pseudoaneuryziem a. hepatica
5I156.2	Resekcia pseudoaneuryziem a. gastrica
5I156.3	Resekcia pseudoaneuryziem a. lienalis
5I156.4↔	Resekcia pseudoaneuryziem a. renalis
5I156.5	Resekcia pseudoaneuryziem a. mesenterica superior
5I156.6	Resekcia pseudoaneuryziem a. mesenterica inferior
5I156.x↔	Resekcia pseudoaneur.viscerál.tepien,ost.
5I157.0↔	Resekcia pseudoaneuryziem a. femoralis
5I157.1↔	Resekcia pseudoaneuryziem a. profunda femoris
5I157.2↔	Resekcia pseudoaneuryziem a. poplitea
5I157.x↔	Resekcia pseudoaneuryziem tepien stehna,ost.
5I158.0↔	Res.pseudoaneur.a.tibialis anterior
5I158.1↔	Res.pseudoaneur.aa.recurrentes
5I158.2↔	Res.pseudoaneur.a.dorsalis pedis
5I158.3↔	Res.pseudoaneur.a.tibialis posterior
5I158.4↔	Resekcia pseudoaneur.a.fibularis
5I158.5↔	Res.pseudoaneur.a.plantaris medialis
5I158.6↔	Res.pseudoaneur.a.plantaris lateralis
5I158.x↔	Res.pseudoaneur.tepien predkolenia a nohy,ost.
5I159.0↔	Resekcia pseudoaneuryziem v. femoralis
5I159.1↔	Resekcia pseudoaneuryziem v. poplitea
5I159.2	Resekcia pseudoaneuryziem v.portae
5I159.3↔	Resekcia pseudoaneuryziem v. gastrica
5I159.4	Resekcia pseudoaneuryziem v. lienalis
5I159.5	Resekcia pseudoaneuryziem v.mesenterica super.
5I159.6	Resekcia pseudoaneuryziem v.mesenterica infer.
5I159.7	Resekcia pseudoaneuryziem vv. hepaticae
5I159.8↔	Resekcia pseudoaneuryziem v. renalis
5I159.9↔	Resekcia pseudoaneuryziem v. jugularis
5I159.a↔	Resekcia pseudoaneuryziem v. pulmonalis
5I159.b↔	Resekcia pseudoaneuryziem v. subclavia
5I159.c↔	Resekcia pseudoaneuryziem v. axillaris
5I159.d↔	Resekcia pseudoaneuryziem v. brachioceph.
5I159.e	Resekcia pseudoaneuryziem v. cava superior
5I159.f	Resekcia pseudoaneuryziem v. cava inferior
5I159.g↔	Resekcia pseudoaneuryziem v. iliaca communis
5I159.h↔	Resekcia pseudoaneuryziem v. iliaca externa
5I159.i↔	Resekcia pseudoaneuryziem v. iliaca interna
5I159.x↔	Resekcia pseudoaneuryziem hĺbk.žíl,ost.
5I15a.0↔	Resekcia pseudoaneuryziem povrch.žíl hlavy a krku
5I15a.1↔	Resekcia pseudoaneuryziem povrch.žíl ramena
5I15a.2↔	Resekcia pseudoaneur.povrch.žíl predlakt. a ruky
5I15a.3↔	Resekcia pseudoaneuryziem povrch.žíl hrudníka
5I15a.4↔	Resekcia pseudoaneuryziem povrch.žíl panvy a trupu
5I15a.5↔	Resekcia pseudoaneuryziem povrch.žíl stehna
5I15a.6↔	Resekcia pseudoaneur.povrch.žíl predkol. a nohy
5I15a.x↔	Resekcia pseudoaneuryziem povrch.žíl, ostatné
5I15b.0	Res.v. cava inferior s protet.náhradou-infrarenál.úsek
5I15b.1	Res.v. cava inferior s protet.náhradou-suprarenál.úsek
5I15b.2	Resekcia v. cava inferior bez použitia protetického materiálu
5I15x↔	Resekcia pseudoaneuryziem, ost.
5I160.0↔	Sutúra bližšie neurčenej časti a. carotis
5I160.1↔	Sutúra a. carotis communis a sinus caroticus
5I160.2↔	Sutúra extrakraniálnej časti a. carotis interna
5I160.3↔	Sutúra a. carotis externa
5I160.4↔	Sutúra extrakraniálnej časti a. vertebralis
5I160.5↔	Sutúra a. carotis s použitím stentu
5I160.x↔	Sutúra tepien hlavy a krku, ostatné
5I161.0↔	Sutúra a.axillaris
5I161.1↔	Sutúra a.brachialis
5I161.x↔	Sutúra tepien ramena, ostatné
5I162.0↔	Sutúra a. ulnaris
5I162.1↔	Sutúra arcus palmaris profundus
5I162.2↔	Sutúra arcus palmaris superficialis
5I162.3↔	Sutúra aa. digitales palmares communes
5I162.4↔	Sutúra a. radialis
5I162.x↔	Sutúra tepien predlaktia a ruky, ostatné
5I163.0	Sutúra ascendentnej aorty
5I163.1	Sutúra oblúka aorty
5I163.2	Sutúra torakálnej aorty
5I163.3	Sutúra abdominálnej aorty

5I163.x	Sutúra aorty, ostatné
5I164.0↔	Sutúra a. subclavia
5I164.1↔	Sutúra truncus brachiocephalicus
5I164.2↔	Sutúra a. pulmonalis
5I164.x↔	Sutúra tepien hrudníka, ostatné
5I165.0↔	Sutúra aa. lumbales
5I165.1↔	Sutúra bližšie neurčenej časti a. iliaca
5I165.2↔	Sutúra a. iliaca communis
5I165.3↔	Sutúra a. iliaca externa
5I165.4↔	Sutúra a. iliaca interna
5I165.x↔	Sutúra tepien panvy a trupu, ostatné
5I166.0	Sutúra truncus coeliacus
5I166.1	Sutúra a. hepatica
5I166.2	Sutúra a. gastrica
5I166.3	Sutúra a. lienalis
5I166.4↔	Sutúra a. renalis
5I166.5	Sutúra a. mesenterica superior
5I166.6	Sutúra a. mesenterica inferior
5I166.x↔	Sutúra viscerálnych tepien, ostatné
5I167.0↔	Sutúra a. femoralis
5I167.1↔	Sutúra a. profunda femoris
5I167.2↔	Sutúra a. poplitea
5I167.x↔	Sutúra tepien stehna, ostatné
5I168.0↔	Sutúra a. tibialis anterior
5I168.1↔	Sutúra a. dorsalis pedis
5I168.2↔	Sutúra a. tibialis posterior
5I168.3↔	Sutúra a. fibularis
5I168.x↔	Sutúra tepien predkolenia a nohy,ostatné
5I169.0↔	Sutúra v. femoralis
5I169.1↔	Sutúra v. poplitea
5I169.2	Sutúra v. portae
5I169.3↔	Sutúra v. gastrica
5I169.4	Sutúra v. lienalis
5I169.5	Sutúra v. mesenterica superior
5I169.6	Sutúra v. mesenterica inferior
5I169.7	Sutúra vv. hepaticae
5I169.8↔	Sutúra v. renalis
5I169.9↔	Sutúra v. jugularis
5I169.a↔	Sutúra v. pulmonalis
5I169.b↔	Sutúra v. subclavia
5I169.c↔	Sutúra v. axillaris
5I169.d↔	Sutúra v. brachiocephalica
5I169.e	Sutúra v. cava superior
5I169.f	Sutúra v. cava inferior
5I169.g↔	Sutúra v. iliaca communis
5I169.h↔	Sutúra v. iliaca externa
5I169.i↔	Sutúra v. iliaca interna
5I169.x↔	Sutúra hĺbkových žíl, ostatné
5I16a.0↔	Sutúra povrchových žíl hlavy a krku
5I16a.1↔	Sutúra povrchových žíl ramena
5I16a.2↔	Sutúra povrchových žíl predlakt. a ruky
5I16a.5↔	Sutúra povrchových žíl stehna
5I16a.6↔	Sutúra povrchových žíl predkol.a nohy
5I16a.x↔	Sutúra povrchových žíl,ostatné
5I16x↔	Sutúra ciev, ostatné
5I170.0↔	Ligatúra bližšie neurčenej časti a. carotis
5I170.1↔	Ligatúra a. carotis communis a sinus caroticus
5I170.2↔	Ligatúra extrakraniálnej časti a. carotis interna
5I170.3↔	Ligatúra a. carotis externa
5I170.4↔	Ligatúra extrakraniálnej časti a. vertebralis
5I170.5↔	Ligatúra a. carotis, použitie stentu
5I170.6	Endoskopická ligatúra a. sphenopalatina
5I170.x↔	Ligatúra tepien hlavy a krku, ostatné
5I171.0↔	Ligatúra a.axillaris
5I171.1↔	Ligatúra a.brachialis
5I171.x↔	Ligatúra tepien ramena, ostatné
5I172.0↔	Ligatúra a. ulnaris
5I172.1↔	Ligatúra arcus palmaris profundus
5I172.2↔	Ligatúra arcus palmaris superficialis
5I172.3↔	Ligatúra aa. digitales palmares communes
5I172.4↔	Ligatúra a. radialis
5I172.5↔	Ligatúra r. carpalis palmaris
5I172.6↔	Ligatúra r. carpalis dorsalis
5I172.7↔	Ligatúra a. princeps pollicis
5I172.x↔	Ligatúra tepien predlaktia a ruky, ostatné
5I173.0	Ligatúra ascendentnej aorty
5I173.1	Ligatúra oblúka aorty
5I173.2	Ligatúra torakálnej aorty
5I173.3	Ligatúra abdominálnej aorty
5I173.4	Ligatúra aorty s použitím stentu
5I173.x	Ligatúra aorty, ostatné
5I174.0↔	Ligatúra a. subclavia
5I174.1↔	Ligatúra truncus brachiocephalicus
5I174.2↔	Ligatúra a. pulmonalis
5I174.x↔	Ligatúra tepien hrudníka, ostatné
5I175.0↔	Ligatúra aa. lumbales
5I175.1↔	Ligatúra bližšie neurčenej časti a. iliaca
5I175.2↔	Ligatúra a. iliaca communis
5I175.3↔	Ligatúra a. iliaca externa
5I175.4↔	Ligatúra a. iliaca interna
5I175.x↔	Ligatúra tepien panvy a trupu, ostatné
5I176.0	Ligatúra truncus coeliacus
5I176.1	Ligatúra a. hepatica
5I176.2	Ligatúra a. gastrica
5I176.3	Ligatúra a. lienalis
5I176.4↔	Ligatúra a. renalis
5I176.5	Ligatúra a. mesenterica superior
5I176.6	Ligatúra a. mesenterica inferior
5I176.x↔	Ligatúra viscerálnych tepien, ostatné
5I177.0↔	Ligatúra a. femoralis
5I177.1↔	Ligatúra a. profunda femoris
5I177.2↔	Ligatúra a. poplitea
5I177.x↔	Ligatúra tepien stehna, ostatné
5I178.0↔	Ligatúra a. tibialis anterior
5I178.1↔	Ligatúra aa. recurrentes
5I178.2↔	Ligatúra a. dorsalis pedis
5I178.3↔	Ligatúra a. tibialis posterior
5I178.4↔	Ligatúra a. fibularis
5I178.5↔	Ligatúra a. plantaris medialis
5I178.6↔	Ligatúra a. plantaris lateralis
5I178.x↔	Ligatúra tepien predkolenia a nohy, ostatné
5I179.0↔	Ligatúra v. femoralis
5I179.1↔	Ligatúra v. poplitea
5I179.2	Ligatúra v. portae
5I179.3↔	Ligatúra v. gastrica
5I179.4	Ligatúra v. lienalis
5I179.5	Ligatúra v. mesenterica superior
5I179.6	Ligatúra v. mesenterica inferior
5I179.7	Ligatúra vv. hepaticae
5I179.8↔	Ligatúra v. renalis
5I179.9↔	Ligatúra v. jugularis
5I179.a↔	Ligatúra v. pulmonalis
5I179.b↔	Ligatúra v. subclavia
5I179.c↔	Ligatúra v. axillaris
5I179.d↔	Ligatúra v. brachiocephalica
5I179.e	Ligatúra v. cava superior
5I179.f	Ligatúra v. cava inferior
5I179.g↔	Ligatúra v. iliaca communis
5I179.h↔	Ligatúra v. iliaca externa
5I179.i↔	Ligatúra v. iliaca interna
5I179.x↔	Ligatúra hĺbkových žíl, ostatné
5I17a.0↔	Ligatúra povrchových žíl hlavy a krku
5I17a.1↔	Ligatúra povrchových žíl ramena
5I17a.2↔	Ligatúra povrchových žíl predlakt.a ruky
5I17a.5↔	Ligatúra povrchových žíl stehna
5I17a.6↔	Ligatúra povrchových žíl predkol.a nohy
5I17a.x↔	Ligatúra povrchových žíl, ostatné
5I17x↔	Ligatúra ciev, ostatné
5I180.0	Ligatúra v. cava inferior
5I180.1	Klipovanie v. cava inferior

5I180.2	Chir.výkony na v. cava inferior na zabránenie embolizácie
5I180.x	Ligatúra /parciálny uzáver v. cava inferior,ostatné
5I1a1.70↔	Korekcia kinkingu a. carotis interna
5I1a1.71↔	Korekcia kinkingu a. vertebralis
5I1a1.7x↔	Korekcia kinkingu, iná
5I1a2.00↔	Chir./endoskop. odber a. radialis pre transplantáciu
5I1a2.0x↔	Chir./esk.odber tepny predlaktia a ruky pre transplant.,ost.
5I1a2.10↔	Chir./endoskop. odber povrch.žíl stehna pre transplantáciu
5I1a2.11↔	Chir./endoskop. odber povrch.žíl predkol.a nohy pre transpl.
5I1a2.1x↔	Chir./endoskop. odber povrch.žíl pre transplantáciu,ost.
5I1a2.x↔	Chirurg/endoskopický odber cievy pre transplantáciu,ost.
5I502.10	Vytv.radiocefalickej A-V fistuly(Cimino - Brescia)
5I502.11	Vytv.radiocefal.A-V fistuly(fossa tabatiere- snuff box)
5I502.2	Vytv.A-V fistuly na predlaktí HK (R-C, R-B, U-C, U-B)
5I502.30	Vytv.brachiokubitál.A-V fistuly (sec.Gracz sec. Konner)
5I502.31	Vytv.brachiokubitál.A-V fistuly na v.basilica
5I502.32	Vytv.brachiokubitál.A-V fistuly na v.cephalica
5I502.40	Vytv.A-V fistuly s transpozíciou v. basilica na predlaktí
5I502.41	Vytv.A-V fistuly s transpozíciou v. basilica na axile
5I502.50	Vytvorenie A-V fistuly pomocou autológnej cievy
5I502.51	Vytvorenie A-V fistuly pomocou allogénnej cievy
5I502.6	Vytv. A-V fistuly na HK pom.protetického materiálu
5I502.70	Vytv.A-V fistuly na DK pom. protetického materiálu
5I502.71	Vytv.A-V fistuly na DK s transpozíciou VFS
5I502.72	Vytv.A-V fistuly na DK s transpozíciou žily
5I502.73	Vytv.A-V fistuly na DK pom. cievnej protézy
5I502.8	Vytvorenie vonkajšieho A-V shuntu
5I502.9	Vytvorenie dočasného A-V shuntu (peroperačný)
5I502.a0	Ciev.rekonštrukcia A-V fistuly[PAI,RUDI,DRAL,DRIL,PRAL..]
5I502.a1	Ciev.rekonšt.A-V fistuly s použitím interpozitu
5I502.a2	Ciev.rekonšt.A-V fistuly,aneuryzmorafia bez protet.mat.
5I502.a3	Ciev.rekonšt.A-V fistuly,aneuryzmorafia s protet.mat.
5I502.a4	Cievna rekonštrukcia A-V fistuly, banding
5I502.a5	Cievna rekonštrukcia A-V fistuly,ligatúra vetiev
5I502.ax	Cievna rekonštrukcia arterio-venóznej fistuly,ost.
5I502.x	Vytvorenie arterio-venóznej fistuly:ostatné
5I511.0	Bajpas.OP tepny hlavy a krku pom.žily:a.carotis
5I511.1	Bajpas.OP aa.hlavy a krku pom.žily:a.carotis-a. carotis
5I511.2	Bajpas.OP aa.hlavy a krku pom.žily:a.carotis-a.subclavia
5I511.x	Bajpas.OP artérie hlavy a krku pom.žily:ostatné
5I512.0	Bajpas.OP tepny ramena pomocou žily: a. subclavia
5I512.1	Bajpas.OP aa.ramena pom.žily:a.subclavia,extraanat.
5I512.2	Bajpas.OP aa.ramena pom.žily:subclaviofemorálny bajp.
5I512.3	Bajpas.OP aa.ramena pom.žily:subclaviobifemor.bajp.
5I512.4	Bajpas.OP aa.ramena pom.žily: a.axillaris
5I512.5	Bajpas.OP aa.ramena pom.žily:a.axillaris,extraanatom.
5I512.6	Bajpas.OP aa.ramena pom.žily:axillofemorál.bajp.
5I512.7	Bajpas.OP aa.ramena pom.žily:axillobifemor.,extraanat.
5I512.x	Bajpas.OP aa.ramena pom.žily:ostatné
5I513	Bajpas.OP tepny hornej končatiny pomocou žily
5I514.0	Bajpasové OP aorty pomocou žily:aorta -a.carotis
5I514.1	Bajpasové OP aorty pomocou žily:aorta -a.subclavia
5I514.3	Bajpasové OP aorty pom.žily:aortoiliakálny bajp.
5I514.4	Bajpasové OP aorty pom.žily:aortoiliofemorál.bajp.
5I514.5	Bajpasové OP aorty pom.žily:aortofemorálny bajp.
5I514.6	Bajpasové OP aorty pom.žily:aortopopliteálny bajp.
5I514.x	Bajpasové OP aorty pomocou žily:ostatné
5I515.0	Bajpas.OP a.iliaca a viscerál.aa.pom.žily:iliakoiliakál.bajp
5I515.1	Bajpas.OP a.iliaca a viscerál.aa.pom.žily:iliakoifemorál.bajp
5I515.2	Bajp.OP a.iliaca a viscer.aa.pom.žily:iliakopoplit.bez špecif.
5I515.3	Bajp.OP a.iliaca a viscer.aa.pom.žily:iliakopoplit.nad kolen.
5I515.4	Bajpas.OP a.iliaca a visce.aa.pom.žily:iliakopoplit.pod kol.
5I515.5	Bajpas.OP a.iliaca a viscerál.aa.pom.žily:iliakokrurál.bajp.
5I515.6	Bajpas.OP a.iliaca a visce.aa.pom.žily:obturát.bajp,extraan
5I515.7	Bajpas.OP a.iliaca a viscerál.aa.pom.žily:a. renalis
5I515.8	Bajpas.OP a.iliaca a viscerál.aa.pom.žily:iné viscerál.tepny
5I515.x	Bajpas.OP a.iliaca a viscerál.tepny pom.žily:ostatné
5I516.0	Bajpas.OP a.femoralis pom.žily:femorofemorál.bajp.
5I516.1	Bajpas.OP a.femoral.pom.žily:femoropopliteál.bez špecif.
5I516.2	Bajp.OP a.femoral.pom.žily:femoropopliteál.nad kolenom
5I516.3	Bajp.OP a.femoralis pom.žily:femoropopliteál.pod kolenom
5I516.4	Bajpas.OP a.femoralis pom.žily:femorokrurál.bajp.
5I516.5	Bajpas.OP a.femoralis pom.žily:femoropedálny bajp.
5I516.6	Bajp.OP a.femoralis pom.žily:femorofemorál.,extraanat.
5I516.x	Bajpas.OP a.femoralis pom.žily: ostatné
5I517.0	Bajpas.OP a.poplitea pom.žily:popliteopopliteál.bajp.
5I517.1	Bajpas.OP a.poplitea pom.žily:popliteotrunkál.bajp.
5I517.2	Bajpas.OP a.poplitea pom.žily:popliteokrurál.bajp.
5I517.3	Bajpas.OP a.poplitea pom.žily:popliteopedál.bajp.
5I517.x	Bajpas.OP a.poplitea pom.žily:ostatné
5I518	Bajpas.OP artérie nohy pom.žily
5I519	Bajpas.OP vény pomocou žily
5I521.0↔	Bajpas.OP aa.hlavy a krku pom.protézy:a. carotis-interpoz.
5I521.1↔	Bajpas.OP aa.hlavy,krku p.protézy:karotic.bajp.extraanat.
5I521.2↔	Bajpas.OP aa.hlavy,krku p.protézy:karot-subklaviál.bajp
5I521.4	Bajpas.OP aa.hlavy,krku p.prot:karot.-subklaviál.extraanat.
5I521.5	Bajp.OP aa.hlavy,krku p.protézy:aorto-karotický extraanat
5I521.x↔	Bajpas.OP artérie hlavy a krku pom.protézy:ost.
5I522.0↔	Bajpas.OP tepny ramena pomocou protézy:a.subclavia
5I522.1↔	Bajp.OP aa.ramena p.protézy:a.subcl-a.subclavia,extraanat.
5I522.2↔	Bajpas.OP tepny ramena pom.protézy:subclaviofemorál.
5I522.3↔	Bajpas.OP aa.ramena pom.protézy:subclaviobifemorálny
5I522.4↔	Bajpas.OP tepny ramena pomocou protézy:a.axillaris
5I522.5↔	Bajpas.OP aa.ram.p.protézy:a.axillaris-a.axillaris,extraanat.
5I522.6↔	Bajpas.OP tepny ramena pom.protézy:axillofemorál.bajp.
5I522.7↔	Bajpas.OP aa.rame p.protézy:axillobifemor.,extraanat.
5I522.x↔	Bajpas.OP tepny ramena pomocou protézy:ostatné
5I523↔	Bajpas.OP tepny hornej končatiny pomocou protézy
5I524.0↔	Bajpas.OP aorty pomocou protézy:aorta-a.carotis
5I524.1↔	Bajpas.OP aorty pomocou protézy:aorta-a.subclavia
5I524.3↔	Bajpas.OP aorty pomocou protézy:aortoiliakálny b.
5I524.4	Bajpas.OP aorty pomocou protézy:aortoiliofemorálny b.
5I524.5↔	Bajpas.OP aorty pomocou protézy:aortofemorálny bajp.
5I524.6↔	Bajpas.OP aorty pomocou protézy:aortopopliteálny
5I524.7	Bajpas.OP aorty pom.protézy:aorto-viscerálny bajpas
5I524.8↔	Bajpas.OP aorty pomocou protézy, aortobiiliakál.bajpas
5I524.9↔	Bajpas.OP aorty pom.protézy:aortobifemorál.bajpas
5I524.x↔	Bajpas.OP aorty pomocou protézy: ostatné
5I525.0↔	Bajpas.OP a.iliaca,viscerál.aa.p.protézy:iliakoiliakálny bajp.
5I525.00	Bajpas.OP pomocou protézy:cross-bajpas iliakoiliakálny
5I525.1↔	Bajpas.OP a.iliaca,viscerál.aa.p.protézy:iliakoifemorálny baj.
5I525.10	Bajpas.OP pomocou protézy:cross-bajpas iliakofemorálny
5I525.2↔	Bajpas.OP a.iliaca,viscerál.aa.p.protézy:iliakopopl.b.špecif.
5I525.3↔	Bajpas.OP a.iliaca,viscerál.aa.p.protézy:iliakopopl.nad kol.
5I525.4↔	Bajpas.OP a.iliaca,viscerál.aa.p.protézy:iliakopopl.pod kol.
5I525.5↔	Bajpas.OP a.iliaca,viscerál.aa.p.protézy:iliakokrurálny bajp.
5I525.6↔	Bajp.OP a.iliaca,visce.aa.p.protézy:obturátor.baj.extraanat.
5I525.7↔	Bajpas.OP a.iliaca,viscerál.aa.p.protézy:a.renalis
5I525.8↔	Bajpas.OP a.iliaca,viscerál.aa.p.protézy:iné viscerál.tepny
5I525.x↔	Bajpas.OP a.iliaca a viscerálne aa. pom.protézy:ost.
5I526.0↔	Bajpas.OP a.femoralis pom.protézy:femorofemorál.bajp.
5I526.1↔	Bajpas.OP a.femor.p.protézy:femoropopliteálny bez špec.
5I526.2↔	Bajp.OP a.femoralis p.protéz:femoropopliteál.nad kolenom
5I526.3↔	Bajp.OP a.femoralis p.protéz:femoropopliteál.pod kolenom
5I526.4↔	Bajpas.OP a.femoralis pom.protézy:femorokrurál.bajp.
5I526.5↔	Bajpas.OP a.femoralis pomocou protézy:femoropedálny
5I526.6↔	Bajpas.OP a.femoralis p.protézy:femorofemorál.extraanat.
5I526.x↔	Bajpas.OP s. femoralis pomocou protézy:ostatné
5I527.0↔	Bajpas.OP a.poplitea pom.protézy:popliteopoplit.bajp.
5I527.1	Bajpas.OP a.poplitea pom.protézy:popliteotrunkálny b.
5I527.2	Bajpas.OP a.poplitea pom.protézy:popliteokrurál.bajp.
5I527.3↔	Bajpas.OP a.poplitea pom.protézy:popliteopedálny b.
5I527.x↔	Bajpas.OP a.poplitea pom.protézy:ostatné
5I528↔	Bajpas.OP tepny nohy pomocou protézy
5I529	Bajpas.OP žily pomocou protézy
5I52a	Bajpas.OP p.protézy:dočas.arterio-arteriálny shunt (perop.)
5I530.0↔	Plast.záplatou[patch plastika]:a.carotis,bližš.neurč.časti
5I530.1↔	Plast.záplatou[patch plastika]:a.carot.comm.,sin.caroticus
5I530.2↔	Plast.záplatou[patch plastika]:a.carotis inter.extrakran.č.
5I530.3↔	Plast.záplatou[patch plastika]:a.carotis externa

5I530.4↔	Plast.záplatou[patch plastika]:a.vertebralis extrakran.č.
5I530.x↔	Plastika záplatou[patch plastika]tepny hlavy a krku,ost.
5I531.0↔	Plastika záplatou[patch plastika]:a.axillaris
5I531.1↔	Plastika záplatou[patch plastika]:a.brachialis
5I531.x↔	Plastika záplatou[patch plastika] aa.ramena:ost.
5I532.0↔	Plastika záplatou[patch plastika]:a.ulnaris
5I532.1↔	Plastika záplatou[patch plastika]:arcus palmaris profundus
5I532.2↔	Plastika záplatou[patch plastika]:arcus palmaris superficialis
5I532.3↔	Plast.záplatou[patch plastika]:aa.digitales palmares comm.
5I532.4↔	Plastika záplatou[patch plastika]:a.radialis
5I532.x↔	Plastika záplatou[patch plastika]aa.predl.a ruky:ost.
5I533.0	Plastika záplatou [patch plastika] torakálnej aorty
5I533.1	Plastika záplatou [patch plastika] abdominálnej aorty
5I533.x	Plastika záplatou [patch plastika] aorty, ostatné
5I534.0↔	Plastika záplatou[patch plastika]:a.subclavia
5I534.1↔	Plastika záplatou[patch plastika]:truncus brachioceph.
5I534.2↔	Plastika záplatou[patch plastika]:a.pulmonalis
5I534.x↔	Plastika záplatou[patch plastika]aa.hrudníka:ost.
5I535.0↔	Plastika záplatou[patch plastika]:a.iliaca, b.n.časti
5I535.1↔	Plastika záplatou[patch plastika]:a.iliaca communis
5I535.2↔	Plastika záplatou[patch plastika]:a.iliaca externa
5I535.3↔	Plastika záplatou[patch plastika]:a.iliaca interna
5I535.4↔	Plast.záplatou(patch plast):cievna protéza aa.panvy a trupu
5I535.x↔	Plast.záplatou(patch plast)aa.panvy a trupu:ost.
5I536.0	Plastika záplatou[patch plastika]:truncus coeliacus
5I536.1	Plastika záplatou[patch plastika]:a.hepatica
5I536.2	Plastika záplatou[patch plastika]:a.gastrica
5I536.3	Plastika záplatou[patch plastika]:a.lienalis
5I536.4↔	Plastika záplatou[patch plastika]:a.renalis
5I536.5	Plastika záplatou[patch plastika]:mesenterica superior
5I536.6	Plastika záplatou[patch plastika]:mesenterica inferior
5I536.x↔	Plastika záplatou[patch plastika]viscerálne aa.:ost.
5I537.0↔	Plastika záplatou[patch plastika]:a.femoralis
5I537.1↔	Plastika záplatou[patch plastika]:a.profunda femoris
5I537.2↔	Plastika záplatou[patch plastika]:a.poplitea
5I537.3↔	Plastika záplatou[patch plastika]:cievna protéza aa.stehna
5I537.x↔	Pl.zápl.[patch plastika]aa.stehna:ost.
5I538.0↔	Plastika záplatou[patch plastika]:a.tibialis anterior
5I538.1↔	Plastika záplatou[patch plastika]:a.dorsalis pedis
5I538.2↔	Plastika záplatou[patch plastika]:a.tibialis posterior
5I538.3↔	Plastika záplatou[patch plastika]:a.fibularis
5I538.4↔	Plast.zápl[patch plastika]:cievna protéza aa.predkol a nohy
5I538.x↔	Plast.záplatou[patch plastika]aa.predkol.a nohy:ost.
5I539.0↔	Plastika záplatou[patch plastika]:v.femoralis
5I539.1↔	Plastika záplatou[patch plastika]:v.poplitea
5I539.2	Plastika záplatou[patch plastika]:v.portae
5I539.3↔	Plastika záplatou[patch plastika]:v.gastrica
5I539.4	Plastika záplatou[patch plastika]:v.lienalis
5I539.5	Plast. záplatou[patch plastika]:v.mesenterica superior
5I539.6	Plastika záplatou[patch plastika]:v.mesenterica inferior
5I539.7	Plastika záplatou[patch plastika]:vv.hepaticae
5I539.8↔	Plastika záplatou[patch plastika]:v.renalis
5I539.9↔	Plastika záplatou[patch plastika]:v.jugularis
5I539.a↔	Plastika záplatou[patch plastika]:v.pulmonalis
5I539.b↔	Plastika záplatou[patch plastika]:v.subclavia
5I539.c↔	Plastika záplatou[patch plastika]:v.axillaris
5I539.d↔	Plastika záplatou[patch plastika]:v.brachiocephalica
5I539.e	Plastika záplatou[patch plastika] v. cava superior
5I539.f	Plastika záplatou[patch plastika] v. cava inferior
5I539.g↔	Plastika záplatou[patch plastika]:v.iliaca communis
5I539.h↔	Plastika záplatou[patch plastika]:v.iliaca externa
5I539.i↔	Plastika záplatou[patch plastika]:v.iliaca interna
5I539.x↔	Plastika záplatou[patch plastika]hĺbkové žily:ost.
5I53a.1↔	Plast.zápl.[patch plastika]povrch.žíl ramena
5I53a.2↔	Plast.zápl.[patch plastika]povrch.žíl predlaktia a ruky
5I53a.3↔	Plast.zápl.[patch plastika]povrch.žíl stehna
5I53a.x↔	Plastika záplatou[patch plastika]na cievach:ost.
5I540.0↔	Transpozícia bližšie neurčenej časti a. carotis
5I540.10↔	Transpozícia a. carotis communis a sinus caroticus
5I540.11↔	Transpozícia a. carotis comunis do a. subclavia
5I540.2↔	Transpozícia a. carotis interna extrakraniálnej časti
5I540.3↔	Transpozícia a. carotis externa
5I540.40↔	Transpozícia a. vertebralis extrakraniálnej časti
5I540.41↔	Transpozícia a. vertebralis do a. carotis comunis
5I540.42↔	Transpozícia a. vertebralis do a. subclavia
5I540.x↔	Transpozícia tepnách hlavy a krku, ostatné
5I542.0↔	Transpozícia a. ulnaris
5I542.1↔	Transpozícia arcus palmaris profundus
5I542.2↔	Transpozícia arcus palmaris superficialis
5I542.3↔	Transpozícia aa. digitales palmares communes
5I542.4↔	Transpozícia a. radialis
5I542.x↔	Transpozícia aa.predl.a ruky:ostatné
5I544.00↔	Transpozícia a. subclavia
5I544.01↔	Transpozícia a. subclavia do a.carotis com.
5I544.1↔	Transpozícia truncus brachiocephalicus
5I544.2↔	Transpozícia a. pulmonalis
5I544.x↔	Transpozícia aa.hrudníka:ostatné
5I545.0↔	Transpozícia bližšie neurčenej časti a. iliaca
5I545.1↔	Transpozícia a. iliaca externa
5I545.2↔	Transpozícia a. iliaca interna
5I545.x↔	Transpozícia aa.panvy a trupu:ostatné
5I546.0	Transpozícia a. hepatica
5I546.1	Transpozícia a. gastrica
5I546.2	Transpozícia a. lienalis
5I546.3↔	Transpozícia a. renalis
5I546.4	Transpozícia a. mesenterica superior
5I546.5	Transpozícia a. mesenterica inferior
5I546.x↔	Transpozícia viscerálnej tepny, ostatné
5I547.0↔	Transpozícia a. femoralis
5I547.1↔	Transpozícia a. profunda femoris
5I547.x↔	Transpozícia tepny stehna, ostatné
5I548.0↔	Transpozícia a. tibialis anterior
5I548.1↔	Transpozícia a. tibialis posterior
5I548.2↔	Transpozícia a. fibularis
5I548.x↔	Transpozícia tepny predkol.a nohy, ostatné
5I549	Transpozícia žily
5I54x↔	Transpozícia ciev, ostatné
5I550.0↔	Iné plast.rekonštrukcie a.carotis b.n.časti
5I550.1↔	Iné plast.rekonštrukcie a.carotis com.a sin.carotic.
5I550.2↔	Iné plast.rekonštrukcie a.car.int.extrakr.č.
5I550.3↔	Iné plast.rekonštrukcie a.carotis externa
5I550.4↔	Iné plast.rekonštrukcie a.vertebral.extrakr.č.
5I550.5↔	Iné plast.rekonštrukcie a.carotis s použ.stentu
5I550.x↔	Iné plast.rekonštr.aa.hlavy a krku,ost.
5I551.0↔	Iné plastické rekonštrukcie a.axillaris
5I551.1↔	Iné plastické rekonštrukcie a.brachialis
5I551.x↔	Iné plastické rekonštrukcie tepny ramena, ostatné
5I552.0↔	Iné plast.rekonštrukcie a.ulnaris
5I552.1↔	Iné plast.rekonštrukcie arc.palmaris prof.
5I552.2↔	Iné plast.rekonštrukcie arc.palmaris superf.
5I552.3↔	Iné plast.rekonštrukcie aa.digit.palm.comm.
5I552.4↔	Iné plast.rekonštrukcie a.radialis
5I552.5↔	Iné plast.rekonštrukcie r.carpalis palmaris
5I552.6↔	Iné plast.rekonštrukcie r.carpalis dorsalis
5I552.7↔	Iné plast.rekonštrukcie a.princeps pollicis
5I552.x↔	Iné plast.rek. aa.predlaktia a ruky,ostatné
5I553.0	Iné plast.rekonštrukcie na ascendentnej aorte
5I553.1	Iné plast.rekonštrukcie oblúka aorty
5I553.2	Iné plast.rekonštrukcie torakálnej aorty
5I553.3	Iné plast.rekonštrukcie abdominálnej aorty
5I553.4	Iné plast.rekonštrukcie aorty s použ.stentu
5I553.x	Iné plast.rek.aorty:ostatné
5I554.0↔	Iné plastické rekonštrukcie a. subclavia
5I554.1↔	Iné plast.rekonštr.truncus brachiocephalicus
5I554.2↔	Iné plastické rekonštrukcie a. pulmonalis
5I554.x↔	Iné plastické rekonštrukcie tepny hrudníka,ostatné
5I555.0↔	Iné plastické rekonštrukcie aa. lumbales
5I555.1↔	Iné plastické rekonštrukcie b.n.časti a. iliaca
5I555.2↔	Iné plastické rekonštrukcie a. iliaca communis
5I555.3↔	Iné plastické rekonštrukcie a. iliaca externa

5l555.4↔	Iné plastické rekonštrukcie a. iliaca interna
5l555.x↔	Iné plastické rekonštrukcie tepny panvy a trupu,ost.
5l556.0	Iné plastické rekonštrukcie truncus coeliacus
5l556.1	Iné plastické rekonštrukcie a. hepatica
5l556.2	Iné plastické rekonštrukcie a. gastrica
5l556.3	Iné plastické rekonštrukcie a. lienalis
5l556.4↔	Iné plastické rekonštrukcie a. renalis
5l556.5	Iné plastické rekonštrukcie a. mesenterica super.
5l556.6	Iné plastické rekonštrukcie a. mesenterica infer.
5l556.x↔	Iné plast.rekonštrukcie viscerál.tepien, ostatné
5l557.0↔	Iné plastické rekonštrukcie a. femoralis
5l557.1↔	Iné plastické rekonštrukcie a. profunda femoris
5l557.2↔	Iné plastické rekonštrukcie a. poplitea
5l557.x↔	Iné plastické rekonštrukcie tepny stehna,ost.
5l558.0↔	Iné plastické rekonštrukcie a. tibialis anterior
5l558.1↔	Iné plastické rekonštrukcie aa. recurrentes
5l558.2↔	Iné plastické rekonštrukcie a. dorsalis pedis
5l558.3↔	Iné plastické rekonštrukcie a. tibialis posterior
5l558.4↔	Iné plastické rekonštrukcie a. fibularis
5l558.5↔	Iné plastické rekonštrukcie a. plantaris medialis
5l558.6↔	Iné plastické rekonštrukcie a. plantaris lateralis
5l558.x↔	Iné plast.rekonštr.tepny predkolenia a nohy,ost.
5l559.0↔	Iné plastické rekonštrukcie v. femoralis
5l559.1↔	Iné plastické rekonštrukcie v. poplitea
5l559.2	Iné plastické rekonštrukcie v. portae
5l559.3↔	Iné plastické rekonštrukcie v. gastrica
5l559.4	Iné plastické rekonštrukcie v. lienalis
5l559.5	Iné plastické rekonštrukcie v. mesenterica super.
5l559.6	Iné plastické rekonštrukcie v. mesenterica infer.
5l559.7	Iné plastické rekonštrukcie vv. hepaticae
5l559.8↔	Iné plastické rekonštrukcie v. renalis
5l559.9↔	Iné plastické rekonštrukcie v. jugularis
5l559.a↔	Iné plastické rekonštrukcie v. pulmonalis
5l559.b↔	Iné plastické rekonštrukcie v. subclavia
5l559.c↔	Iné plastické rekonštrukcie v. axillaris
5l559.d↔	Iné plastické rekonštrukcie v. brachiocephalica
5l559.e	Iné plastické rekonštrukcie v. cava superior
5l559.f	Iné plastické rekonštrukcie v. cava inferior
5l559.g↔	Iné plastické rekonštrukcie v. iliaca communis
5l559.h↔	Iné plastické rekonštrukcie v. iliaca externa
5l559.i↔	Iné plastické rekonštrukcie v. iliaca interna
5l559.x↔	Iné plastické rekonštrukcie hĺbkových žíl, ost.
5l55x↔	Iné plast.rekonštukcie ciev:ostatné
5l560.0	OP nádorov na karotídach a iných paraganglióm:explorácia
5l570.0	Rev.v ciev.chir.pre krv:chir.lieč.krvácania po cievnej rek.
5l570.1	Rev.v ciev.chir.pre krvác:revízia anastomóz
5l570.2	Rev.v ciev.chir.pre krv:revízia cievneho graftu
5l570.3	Rev.v ciev.chir.pre krv:výmena ciev.graftu
5l570.4	Rev.v ciev.chir.pre krv:odstr.cievneho graftu
5l570.5	Rev.v ciev.chir.pre krv:revízia arterio-venózneho shuntu
5l570.6	Rev.v ciev.chir.pre krv:uzáver arterio-venózneho shuntu
5l570.x	Revízia v ciev.chir.pre krvácanie:ostatné
5l571.0	Rev.v ciev.chir.pre infekciu:chir.liečba krvác.pri inf.ciev.prot.
5l571.1	Rev.v ciev.chir.pre infekciu:revízia anastomóz
5l571.2	Rev.v ciev.chir.pre infekciu:revízia cievneho graftu
5l571.3	Rev.v ciev.chir.pre infekciu:výmena cievneho graftu
5l571.4	Rev.v ciev.chir.pre infekciu:odstránenie cievneho graftu
5l572	Revízia a. carotis interna
5l591.6	Aortopexia na cievach
5l591.8	Adheziolýza a dekompresia na cievach
5m110.1	Podviazanie ductus thoracicus, torakoskop.
5m110.2	Podviazanie ductus thoracicus, torakotom.
5m110.x	Podviazanie ductus thoracicus, iné
5m111	Podviazanie/kanylácia ductus thoracicus
5m200.0	Parciálna splenektómia:laparotomicky
5m200.3	Parciálna splenektómia:laparoskopicky
5m201	Transabdominálna totálna splenektómia:laparot.
5m202	Splenektómia laparoskopicky
5m203	Splenektómia a dekonexia porto-systém.anastomóz:lpt
5m290	Sutúra sleziny
5m291	Autotransplantácia sleziny laparotomicky
5m292	Obalenie sleziny sieťkou
5m293.10	Marsupializácia cysty sleziny:laparotomicky
5m293.13	Marsupializácia cysty sleziny:laparoskopicky
5m293.20	Fenestrácia cysty sleziny, laparotomicky
5m293.21	Fenestrácia cysty sleziny, laparoskopicky
5m294.1	Excízia ektopického tkaniva sleziny
5m294.x	Excízia tkaniva sleziny, iná
5n010.0	Ezofagomyotómia:laparotomicky
5n010.1	Ezofagomyotómia:torakotomicky
5n010.2	Ezofagomyotómia:laparoskopicky
5n010.3	Ezofagomyotómia:torakoskopicky
5n010.4	Ezofagomyotómia:konverzia laparosk.na otv.chir.
5n010.5	Ezofagomyotómia:konverzia torakosk.na otv.chir.
5n010.x	Ezofagomyotómia:ostatné
5n012.0	Ezofago-gastromyotómia (kardiomyotómia):lpt.
5n012.1	Ezofago-gastromyotómia (kardiomyotómia):torakotom.
5n012.2	Ezofago-gastromyotómia (kardiomyotómia):laparos.
5n012.3	Ezofago-gastromyotómia (kardiomyotómia):torakosk.
5n012.4	Ezofago-gastromyotómia (kardiomyotómia):konv.lsk.-lpt.
5n012.5	Ezofago-gastromyotómia (kardiomyotómia):konv.torakosk.-lpt
5n012.x	Ezofago-gastromyotómia (kardiomyotómia):ostatné
5n013.0	Divertikulektómia, ezofagomyotómia, laparotomicky
5n013.1	Divertikulektómia, ezofagomyotómia, torakotomicky
5n013.2	Divertikulektómia, ezofagomyotómia, laparoskopicky
5n013.3	Divertikulektómia, ezofagomyotómia, torakoskopicky
5n013.4	Divertikulektómia, ezofagomyotómia, cervikálny prístup
5n013.x	Divertikulektómia, ezofagomyotómia, ostatné
5n01x.0	Iná incízia na pažeráku:laparotomicky
5n01x.1	Iná incízia na pažeráku:torakotomicky
5n01x.2	Iná incízia na pažeráku:laparoskopicky
5n01x.3	Iná incízia na pažeráku:torakoskopicky
5n01x.4	Iná incízia na pažeráku:konv.lsk.-lpt.
5n01x.5	Iná incízia na pažeráku:konv.torakosk.-lpt.
5n020.1	Rekonštr.pas.paž.ako s.v:retrostern:„Gastr.p.up“ s int.an.
5n020.2	Rek.pasáže paž.ako s.v:retrostern:„Gastr.p.up“a cervik.anast
5n020.3	Rek.pas.paž.ako s.výk:retrostern:voľ.interpoz.ten.čr.
5n020.4	Rek.pas.paž.ako samost.výk:retrostern:s interpoz.hrub.čr.
5n020.x	Rekonštr.pasáže pažer.ako sam.výk:retrostern.priestor:ost.
5n021.1	Rek.pas.paž.-sam.v:pôvod.lôžku pažer:„Gastr.p.up“s int.anst
5n021.2	Rek.pas.pažer-s.v:pôvod.lôžku paž:„Gastr.p.up“s cervik.anast
5n021.3	Rek.pas.paž.-s.v:pôvod.lôžku pažer:voľn.interpoz.ten.čr.
5n021.4	Rek.pas.paž.-s.v:pôvod.lôžku pažer:s interpoz.hrub.čr.
5n021.x	Rekonštr.pasáže pažer.ako sam.výk:v pôvod.lôžku pažer:ost.
5n022.0	Ezofagostómia ako samost.výk:cervikálna (slinná fistula)
5n022.x	Ezofagostómia ako samostatný výkon:ostatné
5n029.1	I.reknšt.pas.pažer.,sam.v.Gastr.pull up s intratorak.anast.
5n029.2	I.rekonšt.pas.pažer.,sam.v.Gastr.pull up s cervik.anast.
5n029.3	I.rekonšt.pas.pažer.ako samost.výk.s voľnou interpoz.tenk.čr
5n029.4	Iná rekon.pasáže pažer.ako samost.v.s interpozíciou hr.čreva
5n029.x	Iná rekonštr.pasáže pažeráka ako samost.v:ostatné
5n02a	Rkšt.pas.p.atr.pažer.a oš.1 vr.ezfgtrach.fis.s ez–ez.anst.b.u.fis
5n02b	Rkšt.pas.p.atréz.paž.a oš.1 vr.ezfgtrach.fis:s ez–ez.anst.s uz.fis
5n02c	Rknš.pas.p.atréz.paž.a oš.1 vr.ezfgtrach.fis:s interpoz.b.u.f.
5n02d	Rkšt.pas.p.atr.paž.a oš.1 vr.ezfgtrach.fis:s interpoz.s uz.fist.
5n02e	Rkšt.pas.p.atr.paž.a oš.1 vr.ezfgtrach.fis:trnsmdst.náh.b.uz.f
5n02f	Rkšt.pas.p.atr.paž.a oš.1 vr.ezfgtrach.fis:trnsmdst.náh.uz.fis.
5n02g	Rkšt.pasáže p.atr.paž.a oš.1vr.ezfgtrach.fis:elong.pažeráka
5n02h	Rknš.pas.p.atr.paž.a oš.1 vr.ezfgtrach.fis:podviaz.1 H-fist.
5n02x	Rknš.pas.pažer.atrézii paž.a oš.1 vr.ezfgtrach.fis:iná
5n040	Parc.cervikálna ezofagektómia bez obnovenia kont.
5n041	Parc.torakálna ezofagektómia bez obnovenia kont.
5n042	Parc.torakoabd.ezofagektómia bez obnovenia kont.
5n043	Parc.abdominálna ezofagektómia bez obnovenia kont.
5n049	Iná parc.ezofagektómia bez obnovenia kont.
5n04a	Parc.torakálna ezofagektómia s obnovením kont.
5n04b	Parc.torakoabdominál.ezofagektómia s obnov.kont.
5n04c	Parc.abdominálna ezofagektómia s obnovením kont.
5n04x	Iná parc.ezofagektómia s obnovením kontinuity
5n054.1	Tot.abdmncrv.ezfgkt.bez obn.kont.,tupá disek, krčná ezofagost

5n054.2	Tot.torakoabdm.ezfgkt.bez obn.kont. bez ly-ekt,krč.ezofagost
5n054.3	Tot.torakoabdm.ezfgkt.bez obn.kont.s lymfadenekt,krč.ezofgst
5n054.x	Iná totál.ezofagektómia bez obnov.kontinuity,krč.ezofagost
5n05a.10	Tot.abdmncrv.ezfgkt.s obn.kon.G.p.u.s intrat.an.,o.ch.so sv
5n05a.11	Tot.abdmncrv.ezfgkt.s obn.kon.G.p.u.s intrat.an.,hybrid so sv
5n05a.12	Tot.miniinv.abdmncrv.ezfgkt.s obn.kon.G.p.u.s intrat.an.,svor
5n05a.20	Tot.abdmncrv.ezfgkt.obn.kon.G.p.up s cervik.anst.,o.ch.svork
5n05a.21	Tot.abdmncrv.ezfgkt.ob.kon.G.p.up s cervik.anas.,hybrid sv
5n05a.22	Tot.mininv.abdmncrv.ezfgkt.ob.kon.G.p.up s cerv.ans.svork
5n05a.3	Tot.abdmncrv.ezfgkt.s obn.kontin.s voľ.interpoz.tenk.čr.
5n05a.4	Tot.abdcerv.ezfgkt.s obn.kontinuity s interpoz.hr.č.
5n05a.x	Tot.abdcerv.ezfgkt.s obnovením kontinuity:ost.
5n05b.10	Tot.thrkabdm.ezfgkt.obn.kont.b.LNE G.p.u.s intrat.an.,o.ch.sv
5n05b.11	Tot.thrkabdm.ezfgkt.obn.kont.b.LNE G.p.u.s intrat.an.,hyb.sv
5n05b.12	T.miniinv.trkabdm.ezfgkt.obn.kont.b.LNE G.p.u.s intrat.an.sv
5n05b.20	Tot.thrkabdm.ezfgkt.obn.kont.b.LNE G.p.u.s cervik.an.,o.ch.sv
5n05b.21	T.thrkabdm.ezfgkt.obn.kont.b.LNE G.p.u.s cervik.an.,hybr.sv.
5n05b.22	T.mininv.torakabdm.ezfgkt.obn.kont.b.LNE G.p.u,cerv.an.sv.
5n05b.3	Tot.thrkabdm.ezfgkt.s obn.kont.b.LNE s voľ.interpoz.ten.č.
5n05b.4	Tot.thrkabdm.ezfgkt.s obn.kont.bez LNE s interpozíciou hr.č.
5n05b.x	Tot.thrkabdm.ezfgkt.s ob.kont.b.LNE:ost.
5n05c.10	T.thrkabdm.ezfgkt.obnov.kont.s LNE G.p.up:intrat.an,o.ch.sv.
5n05c.11	T.thrkabdm.ezfgkt.obn.kont.s LNE G.p.up:intrat.an.,hybr.sv.
5n05c.12	T.miniinv.trkabdm.ezfgkt.obn.kont.s LNE G.p.up:intrat.an.svork
5n05c.20	T.thrkabdm.ezfgkt.obn.kont.s LNE„G.p.up“ s cerv.an.,o.ch.sv.
5n05c.21	T.thrkabdm.ezfgkt.obn.kont.s LNE„G.p.up“ s cerv.an.,hybr.sv.
5n05c.22	T.miniinv.trkabdm.ezfgkt.obn.kont.s LNE„G.p.up“cerv.an.svork
5n05c.3	Tot.thrkabdm.ezfgkt.s obnov.kont.s LNE:s voľ.interpoz.ten.č.
5n05c.4	Tot.thrkabdm.ezfgkt.s obnov.kont.s LNE:s interpoz.hr.č.
5n05c.x	Totál.thrkabdm.ezfgkt.s obnov.kont.s LNE:ost.
5n05x.3	Iná tot.ezofagektómia s obnov.kont:s voľnou interpoz.ten.č.
5n05x.4	Iná tot.ezofagektómia s obnovením kont:s interpoz.hr.č.
5n05x.5	Salvage ezofagektómia
5n05x.x	Iná totálna ezofagektómia s obnovením kont:ost.
5n060.1	Subt.ezfgkt.torakofrenolaparotom. s náhradou žal.
5n060.2	Subt.ezfgkt.torakofrenolaparot.,voľnou interpoz.ten.č.
5n060.3	Subt.ezfgkt.torakofrenolaparot.,s interp.hr.čreva
5n060.x	Subtotálna ezofagektómia torakofrenolaparotomicky, ost.
5n094.0	Primárna sutúra na pažeráku:laparotomicky
5n094.6	Primárna sutúra na pažeráku:endoskopicky
5n09j.00	Otv.chir.zav/vým.samoexp.protézy do paž:1bez antirefl.vent
5n09j.01	Otv.chir.zav/vým.samoexp.pr.do pažer:2bez antirefl.vent
5n09j.03	Otv.chir.zav/vým.samoexp.pr.do pažer.:>3bez antiref.ven
5n09k.02	Otv.chir.zav/vým.samexp.prot.do pažer:1pr.s antireflu.ven.
5n09k.04	Otv.chir.zav/vým.samexp.prot.do pažer:1pr.s antreflux.v.2bez
5n09k.05	Otv.chir.zav/vým.samexp.prot.pažer:>3,z toho1s antireflux.v.
5n09l.0	Otv.chir.zav./výmena neexpandovateľnej protézy do pažer.
5n100	Gastrotómia(vrátane odstránenia cudz.t.) bez ďalš.výk.
5n101	Gastrotómia so zavedením 1 ezofageálneho tubusu
5n103	Iná gastrotómia
5n120	Atypická parc.res.žalúdka:segmentárna resekcia
5n121	Atypická parc.res.žalúdka:resek.kardie s vytiah.zvyš.žal.
5n122	Atypická parc.res.žalúdka:antrektómia
5n123.0	Biliopankr.diverzia (Scopinaro):laparotom.
5n123.2	Biliopankreat.diverzia (Scopinaro):lsk.
5n123.4	Biliopankr.diverzia (Scopinaro):konverzia lsk-lpt.
5n124.0	Biliopankreat.diverzia s duodenál.switchom:lpt.
5n124.2	Biliopankreat.diverzia s duodenál.switchom:lsk.
5n124.4	Biliopankreat.diverzia s duod.switch:konverzia lsk.-lpt.
5n125.0	Vytv.žal.s-príprava pre biliopankr.diver.s dd.sw(I.fáza):lpt.
5n125.2	Vytv.žal.s-prípr.pre biliopankr.diver.s duod.sw(I.fáza):lsk.
5n125.4	Vyt.žal.s-prípr.pre biliop.diver.s dd.sw(I.fáza):konver.lsk.-lpt.
5n126.0	Duod.sw.s tv.1 spol.kan.ten.čr. po vytv.1žal.s(II.fáza):lpt.
5n126.2	Duod.sw.s tv.1 spol.kan.ten.čr. po v.1ž.sondy(II.f):lsk.
5n126.4	Duod.sw.s tv.1 spol.kan.ten.čr. po v.1ž.s(II.f):konv.lsk.-lpt.
5n129	Iná atypická parciálna resekcia žalúdka
5n12a	Revízia po.res.žal:násl.revíz.po Billroth-I res.
5n12b	Rev.po.res.žal:premena Billroth-I-res.na Billroth-II rekonšt.
5n12c	Rev.po.res.žal:premen.Billroth-I-res.na Roux-Y anast.
5n12d	Revízia po.res.žal:násl.resek.po Billroth-II resek.
5n12e	Rev.po.res.žal:premen.Billroth-II res.na Billroth-I rekonš.
5n12f	Rev.po.res.žal:prem.Billroth-II res.na Roux-Y anas.
5n130	Parc.2/3 resekcia žalúdka s gastroduodenostómiou [B-I]
5n131	Parc.2/3 resekcia žalúdka s gastrojejunostómou [B-II]
5n132	Parc.2/3 resekcia žalúdka s gastrojejunostómiou cez Roux-Y
5n139	Parciálna 2/3 resekcia žalúdka:ostatné
5n13a.0	Subt.res.ž(4/5):s gastrojejnost.analg.B-II bez LNE
5n13a.1	Subt.res.ž(4/5):s gstrjjnst.anlg.B-II so sys.čiast.odstr.LU
5n13a.2	Subt.res.žal(4/5)s gastrjejnst.anlg.B-II s lymfaden.
5n13b.0	Subt.res.žal(4/5):s gastrojejnst.Roux-Y-anst:bez LNE
5n13b.1	Subt.res.ž(4/5):s gastrjjunost.Roux-Y-anast:so sys.č.ods.LU
5n13b.2	Subt.rs.žal(4/5):s gastrojejst.Roux-Y-anst:s LNE
5n13c.0	Subtot.res.žalúdka (4/5)s interpozíciou ten.čr.bez LNE
5n13c.1	Subt.rs.žal(4/5)s interpoz.tenk.čr.so syst.čiast.odstr.LU
5n13c.2	Subtot.res.žalúdka (4/5)s interpozíciou tenk.čr.s LNE
5n13x.0	Iné subtot.res.žalúdka (4/5) bez lymfadenektómie
5n13x.1	Iné subt.res.žal(4/5) so syst.čiast.odstr.LU
5n13x.2	Iné subtot.res.žalúdka (4/5) s lymfadenektómiou
5n140.0	Tot.GE s ezfgjjunost.analg.B-II bez tv.rezerv.bez LNE
5n140.1	Tot.GE s ezfgjjunost.analg.B-II bez tv.rzv.so syst.čiast.ods.LU
5n140.2	Tot.GE s ezfgjjunost.analg.B-II bez tvorby rzv.s LNE
5n141.0	Tot.GE s ezfgjjunost.analg.B-II s tv.rzv.bez LNE
5n141.1	Tot.GE s ezfgjjunost.analg.BII s tv.rzv.so syst.č.odstr.LU
5n141.2	Tot.GE s ezfgjjunost.analg.BII s tv.rzv.s LNE
5n142.0	Tot.GE s ezfgjjunost.Roux-Y anast bez tv.rezerv.bez LNE
5n142.1	Tot.GE s ezfgjjunost.Roux-Y anast bez tv.rzv.so syst.č.odstr.LU
5n142.2	Tot.GE s ezfgjjunost.Roux-Y anast bez tv.rzv.s LNE
5n143.0	Tot.GE s ezfgjjunost.Roux-Y anast s tv.rzv.bez LNE
5n143.1	Tot.GE s ezfgjjunost.Roux-Y anast s tv.rzv.so syst.č.odstr.LU
5n143.2	Tot.GE s ezfgjjunost.Roux-Y anast s tv.rzv.s LNE
5n144.0	Tot.GE s interpoz.tenk.čr.bez tvorby rzv bez LNE
5n144.1	Tot.GE s interpozíciou tenk.č.bez tv.rzv.so syst.č.odstr.LU
5n144.2	Tot.GE s interpoz.tenk.čreva bez tvorby rzv.s LNE
5n145.0	Tot.GE s interpoz.tenk.čr.s tvorbou zv bez LNE
5n145.1	Tot.GE s interpozíciou tenk.č.s tv.rzv.so syst.čiast.ods.LU
5n145.2	Tot.GE s interpoz.tenk.čreva s tv.rzv.s LNE
5n146.0	Tot.GE, ektómia zvyškového žalúdka bez LNE
5n146.1	Tot.GE, ektómia zvyšk.žalúdka so system.čias.odstr.LU
5n146.2	Tot.GE,ektómia zvyškového žalúdka s LNE
5n14a.0	Tot.GE so subt.res.pažer.s interpozíciou ten.čr.bez LNE
5n14a.1	Tot.GE so sbt.rs.pažer.s interpoz.ten.čr.so syst.čias.odstr.LU
5n14a.2	Tot.GE so subt.res.pažer.s interpozíciou ten.čr.s LNE
5n14b.0	Tot.GE so subt.res.pažeráka s interpozíciou hr.čr.bez LNE
5n14b.1	Tot.GE so sbt.rs.pažer.s interpoz.hr.čr.so syst.čias.odstr.LU
5n14b.2	Tot.GE so subt.resek.pažer. s interpozíciou hr.čr.s LNE
5n14x.00	Iná tot.GE bez subtotál.resekcie pažer.bez LNE
5n14x.01	Iná tot.GE bez subtotál.resekcie pažer.so syst.čias.odstr.LU
5n14x.02	Iná tot.GE bez subtotál.resekcie pažer.s LNE
5n14x.10	Iná tot.GE so subtot.res.pažeráka bez lymfadenektómie
5n14x.11	Iná tot.GE so subt.resek.pažer.so sytem.čias.syst.odstr.LU
5n14x.12	Iná tot.GE so subt.resekciou pažer.s lymfadenektómiou
5n150.0	Rozš.subt.res.žal.s gstrjjnst.anlog.B-II bez LNE
5n151.0	Rzš.sbt.rs.ž.s gstrjjnst.Roux-Y-anst.bez LNE
5n152.0	Rozš.subt.res.žalúdka s interpozíc.ten.čr.bez LNE
5n159	Rozš.subt.res.žalúdka bez syst.odstr.LU:ostatné
5n15a.2	Rozš.sbt.rs.ž.s gstrjjnst.anlg.B-II so systemat.LNE
5n15b.2	Rozš.sbt.res.žal.s gstrjjnst.Roux-Y-anast.so systemat.LNE
5n15c.2	Rozš.subt.res.žalúdka s interpozíc.ten.č:so systemat.LNE
5n15x	Rozš.subt.res.žalúdka so syst.odstr.LU:ostatné
5n160.0	Rozš.GE(s res.sused.org.)s ezfgjjnst.anlg.B-II bez tv.rzv.bez LNE
5n160.2	Rozš.GE(s res.s.org.)s ezfgjjnst.anlg.B-II bez tv.rzv.so syst.LNE
5n161.0	Rozš.GE(s res.sused.org.)s ezfgjjnst.anlg.B-II stv.rzv.bez LNE
5n161.2	Rozš.GE(s res.s.org.)s ezfgjjnst.anlg.B-II s tv.rzv.so syst.LNE
5n162.0	Rozš.GE(s res.sused.o.)s ezfgjjnst.Roux-Y bez tv.rzv.bez LNE
5n162.2	Rozš.GE(s res.s.org.)s ezfgjjnst.Roux-Y bez tv.rzv.so syst.LNE
5n163.0	Rozš.GE(s res.sused.o.)s ezfgjjnst.Roux-Y s tv.rzv.bez LNE
5n163.2	Rozš.GE(s res.s.org.)s ezfgjjnst.Roux-Y s tv.rzv.so syst.LNE
5n164.0	Rozš.GE(s res.sused.o.)s ezfgjjnst.interp.t.č.bez tv.rzv.bez LNE
5n164.2	Rozš.GE(s res.s.org.)s ezfgjjnst.interp.t.č.bez tv.rzv.so syst.LNE

5n165.0	Rozš.GE(s res.sused.o.)s ezfgjjnst.interp.t.č.s tv.rzv.bez LNE
5n165.2	Rozš.GE(s res.s.org.)s ezfgjjnst.interp.t.č.s tv.rzv.so syst.LNE
5n166.2	Rozš.GE,ektómia zbytk.časti žalúdka so syst.LNE
5n16x	Rozš.GE (s res.iného sus.org.)so systematickou LNE:ost.
5n16x.0	Rozš.GE (s res.iného sus.org.) bez lymafadektómie:ost.
5n180.0	Sutúra žalúdka po poranení:otv.chirur.abdom.
5n180.1	Sutúra žalúdka po poranení:otv chirur.torakál.
5n180.2	Sutúra žalúdka po poranení:laparoskopicky
5n180.4	Sutúra žalúdka po poranení:konverz.laparosk-laparot.
5n180.x	Sutúra žalúdka po poranení:ostatné
5n182.0	Gastropexia:otv.chir.abdomin.
5n182.1	Gastropexia:otv.ch.torakálne
5n182.2	Gastropexia:laparoskopicky
5n182.4	Gastropexia:konverzia lsk.-lpt.
5n182.x	Gastropexia:ostatné
5n183.0	Kardioplastika žal(napr.Belsey):otv.chir.abd.
5n183.1	Kardioplastika žal(napr.Belsey):otv.ch.torakálne
5n183.2	Kardioplastika žal(napr.Belsey):lsk.
5n183.4	Kardioplastika žal(napr.Belsey):konv.lsk.-lpt.
5n183.x	Kardioplastika žal(napr.Belsey):ost.
5n184.0	Fundoplikácia žalúdka:otv.chir.abdomin.
5n184.1	Fundoplikácia žalúdka:otv.ch.torakálne
5n184.2	Fundoplikácia žalúdka:laparoskopicky
5n184.4	Fundoplikácia žalúdka:konv.lsk.-lpt.
5n184.50	Fundoplikácia žalúdka s hiátovou sutúrou, otv.chir.abdomin
5n184.51	Fundoplikácia žalúdka s hiátovou sutúrou, otv.chir.torakál.
5n184.52	Fundoplikácia žalúdka s hiátovou sutúrou, lsk
5n184.5x	Fundoplikácia žalúdka s hiátovou sutúrou, ostatné
5n184.x	Fundoplikácia žalúdka:ostatné
5n185.0	Hemifundoplikácia žalúdka:otv.chir.abd.
5n185.1	Hemifundoplikácia žalúdka:otv.ch.torakálne
5n185.2	Hemifundoplikácia žalúdka:laparoskopicky
5n185.4	Hemifundoplikácia žalúdka:konverz.lsk.-lpt.
5n185.x	Hemifundoplikácia žalúdka:ostatné
5n186.0	Hemifundoplik.žalúdka s hiátovou sut:otv.chir.abd.
5n186.1	Hemifundoplik.žalúdka s hiát.sutúrou:otv.ch.torakál.
5n186.2	Hemifundoplik.žalúdka s hiát.sutúrou:lsk.
5n186.4	Hemifundoplik.žalúdka s hiátovou sut:zm.lsk.-lpt.
5n186.x	Hemifundoplik.žalúdka s hiátovou sut:ost.
5n18a.0	Vertik.gastroplas.žal.podľa Masona:ot.chir.abd.
5n18a.1	Vertik.gastroplas.žal.podľa Masona:ot.ch.torakál.
5n18a.2	Vertikál.gastroplast.žal.podľa Masona:lsk.
5n18a.4	Vertik.gastroplast.žal.podľa Masona:zm.lsk.-lpt.
5n18a.x	Vertik.gastropl.žal.podľa Masona:ost.
5n18b.0	Impl/vým.nenastaviteľnej bandáže žalúdka:otv.chir.abd.
5n18b.1	Impl/vým.nenastaviteľnej bandáže žalúdka:otv.ch.torakál.
5n18b.2	Impl/vým.nenastaviteľnej bandáže žalúdka:lsk.
5n18b.4	Impl/vým.nenastaviteľnej bandáže žalúdka:zm.lsk.-lpt.
5n18b.x	Impl/vým.nenastaviteľnej bandáže žalúdka:ost.
5n18c.0	Impl/vým.nastaviteľnej bandáže žalúdka:otv.chir.abd.
5n18c.1	Impl/vým.nastaviteľnej bandáže žalúdka:otv.ch.torakál.
5n18c.2	Impl/vým.nastaviteľnej bandáže žalúdka:lsk.
5n18c.4	Impl/vým.nastaviteľnej bandáže žalúdka:zm.lsk.-lpt.
5n18c.x	Impl/vým.nastaviteľnej bandáže žalúdka:ost.
5n18d.0	Znovazafixovanie dislok.bandáže žalúdka:otv.chir.abd.
5n18d.1	Znovazafix.dislok.bandáže žalúdka:otv.ch.torakalne
5n18d.2	Znovazafixovanie dislokovanej bandáže žalúdka:lsk.
5n18d.4	Znovazafixovanie dislok.bandáže žalúdka:zm.lsk.-lpt.
5n18d.x	Znovazafixovanie dislokovanej bandáže žalúdka:ost.
5n18e.0	Odstránenie jednej žalúdočnej bandáže:otv.chir.abd.
5n18e.1	Odstránenie jednej žalúdočnej bandáže:otv.ch.torakál.
5n18e.2	Odstránenie jednej žalúdočnej bandáže: laparoskopicky
5n18e.4	Odstránenie jednej žalúdočnej bandáže:zm.lsk.-lpt.
5n18e.x	Odstránenie jednej žalúdočnej bandáže:ost.
5n18x.0	Ost.rekonštrukč. OP na žalúdku:otv.chir.abd.
5n18x.1	Ost. rekonštr.OP na žalúdku:otv.ch.torakálne
5n18x.2	Ost.rekonštrukč. OP na žalúdku:lsk.
5n18x.4	Ost.rekonštrukč. OP na žalúdku:zm.lsk.-lpt.
5n18x.x	Ost.rekonštrukč. OP na žalúdku:ost.
5n193.0	Odstránenie žalúdočného volvulu:lpt.
5n193.2	Odstránenie žalúdočného volvulu:lsk.
5n193.4	Odstránenie žalúdočného volvulu:zm.lsk.-otv.ch.
5n193.x	Odstránenie žalúdočného volvulu:ostatné
5n194.0	Uzavretie fistuly medzi hr.črevom a žalúdkom:lpt.
5n194.2	Uzavretie fistuly medzi hr.čr.a žalúdkom:lsk.
5n194.4	Uzavretie fistuly medzi hr.čr.a žalúdkom:zm.lsk.-otv.ch.
5n19a	Resekcia pyloru s gastroduodenostómiou
5n200	Incízia duodena
5n201	Incízia jejuna alebo ilea
5n202	Incízia hrubého črева
5n20a	Bajpasové anastomózy:ten.č.k ten.č
5n20b	Bajpasové anastomózy:duodena k duodenu
5n20c	Bajpasové anastomózy:tenk.čr. k hrubému čr.
5n20d	Bajpasové anastomózy:hrubého čr. k hrubému čr.
5n20f	Intrakorporálna anastomóza pri resekčných výkonoch
5n20x	Bajpasové anastomózy čriev:ost.
5n230.0	Segmentárna resekcia duodena:lpt.
5n230.2	Segmentárna resekcia duodena:lsk.
5n230.4	Segmentárna resekcia duodena:konv.lsk.-lpt.
5n231.0	Segmentárna resekcia jejuna:lpt.
5n231.2	Segmentárna resekcia jejuna:lsk.
5n231.4	Segmentárna resekcia jejuna:konv.lsk.-lpt.
5n232.0	Segmentárna resekcia ilea:lpt.
5n232.2	Segmentárna resekcia ilea:lsk.
5n232.4	Segmentárna resekcia ilea:konv.lsk.-lpt.
5n233.0	Viacnásob.segmentárna resekcia tenk.čr:lpt.
5n233.2	Viacnásob.segmentárna resekcia tenk.čr:lsk.
5n233.4	Viacnásob.segmentár.resekcia tenk.čr:konver.lsk.-lpt.
5n234.0	Parciálna resekcia duodena:lpt.
5n234.2	Parciálna resekcia duodena:lsk.
5n234.4	Parciálna resekcia duodena:konv.lsk.-lpt.
5n235.0	Parciálna resekcia jejuna:lpt.
5n235.2	Parciálna resekcia jejuna:lsk.
5n235.4	Parciálna resekcia jejuna:konv.lsk.-lpt.
5n236.0	Parciálna resekcia ilea:lpt.
5n236.2	Parciálna resekcia ilea:lsk.
5n236.4	Parciálna resekcia ilea:konv.lsk.-lpt.
5n238	Res.tenk.čr.,odstr.transplantátu použitého z tenk.čr.
5n23x	Resekcia tenkého črева:iná
5n240.01	Parciál.segment.resekcia hr.čr:laparotomicky s anast.
5n240.02	Parc.segm.res hr.čr:laparotom.s enterostóm.a slep.uzav
5n240.03	Parc.segm.res hr.čr:laparotom.s 2 enterostóm.
5n240.04	Parc.segm.res hr.čr:laparotom.s anast.a an.praet.natur
5n240.21	Parciál.segment.res.hr.črева:laparoskop.s anast.
5n240.25	Parciál.segment.res.hr.črева:lsk s enterostóm.
5n240.4	Parciál.segment.res.hr.črева:konverzia lsk.-lpt.
5n240.x	Parciál.segment.res.hr.črева:ostatné
5n242.01	Parc.ileocek.res.hr.čr:laparotom.s anast.
5n242.02	Parc.ileocek.res.hr.čr:lpt.s enterostóm.a slep.uz.
5n242.03	Parc.ileocek.res.hr.čr:lpt.s 2 enterostóm.
5n242.04	Parc.ileocek.res.hr.čr:lpt.s anast.a an.praet.
5n242.21	Parc.ileocekál.res.hr.črева:laparosk.s anast.
5n242.25	Parc.ileocekál.res.hr.črева:laparosk.s enterost.
5n242.4	Parc.ileocekál.res.hr.črева:konv.lsk.-lpt.
5n242.x	Parc.ileocekál.resekcia.hr.črева:ostatné
5n243.0	Parciálna resekcia caeca:lpt.
5n243.2	Parciálna resekcia caeca:lsk.
5n243.4	Parciálna resekcia caeca:konv.lsk.-lpt.
5n244.01	Pravostr.hemikolektómia:laparotom.s anast.
5n244.02	Pravostr.hemikolektómia:lpt.s enterostóm.a slep.uz.
5n244.03	Pravostr.hemikolektómia:lpt.s 2 enterostóm.
5n244.04	Pravostr.hemikolektómia:lpt.s anast.a an.praet.
5n244.21	Pravostr.hemikolektómia:lsk s anast.
5n244.25	Pravostr.hemikolektómia:lsk s enterostómiou
5n244.4	Pravostr.hemikolektómia:konv.lsk.-lpt.
5n244.x	Pravostr.hemikolektómia:ost.
5n245.01	Parciál.res.colon transversum:laparotom.s anast.
5n245.02	Parciál.res.colon transversum:lpt.s enterostóm.a slep.uz.
5n245.03	Parciál.res.colon transversum:lpt.s 2 enterostóm.
5n245.04	Parciál.res.colon transversum:lpt.s anast.a an.praet.

5n245.21	Parciál.res.colon transversum:lsk s anast.
5n245.25	Parciál.res.colon transversum:lsk s enterostómiou
5n245.4	Parciál.res.colon transversum:konv.lsk.-lpt.
5n245.x	Parciál.resekcia colon transversum:ost.
5n246.01	Ľavostr.hemikolektómia:laparotom.s anast.
5n246.02	Ľavostr.hemikolektómia:lpt.s enterostóm.a slep.uz.
5n246.03	Ľavostr.hemikolektómia:lpt.s 2 enterostóm.
5n246.04	Ľavostr.hemikolektómia:lpt.s anast.a an.praet.
5n246.21	Ľavostr.hemikolektómia:lsk s anast.
5n246.25	Ľavostr.hemikolektómia:lsk s enterostómiou
5n246.4	Ľavostr.hemikolektómia:konv.lsk.-lpt.
5n246.x	Ľavostr.hemikolektómia:ost.
5n247.01	Parc.res.colon sigmoideum:laparotom.s anast.
5n247.02	Parc.res.colon sigmoideum:lpt.s enterostóm.a slep.uz.
5n247.03	Parc.res.colon sigmoideum:lpt.s 2 enterostóm.
5n247.04	Parc.res.colon sigmoideum:lpt.s anast.a an.praet.
5n247.21	Parc.res.colon sigmoideum:lsk s anast.
5n247.25	Parc.res.colon sigmoideum:lsk s enterostómiou
5n247.4	Parc.res.colon sigmoideum:konv.lsk.-lpt.
5n247.x	Parc.res.colon sigmoideum:ost.
5n248.01	Res.viac.sused.č.hr.čr[subt.res.hr.č.]:lpt.s anast.
5n248.02	Res.viac.sused.č.hr.čr[subt.res.hr.č.]:lpt.s enterost.sl.u.
5n248.03	Res.viac.sused.č.hr.čr[subt.res.hr.č.]:lpt s 2 enterost.
5n248.04	Res.viac.sused.č.hr.čr[subt.res.hr.č.]:lpt.s anast.a an.praet.
5n248.21	Res.viac.sused.č.hr.čr[subt.res.hr.č.]:lsk s anast.
5n248.25	Res.viac.sused.č.hr.čr[subt.res.hr.č.]:lsk s enterost.
5n248.4	Res.viac.sused.č.hr.čr[subt.res.hr.č.]:konv.lsk.-lpt.
5n248.x	Res.viac.sused.č.hr.čr[subt.res.hr.č.]:ost.
5n24x.01	Iná parc.res.hr.čreva:laparot.s anast.
5n24x.02	Iná parc.res.hr.čreva:lpt.s enterostóm.a slep.uz.
5n24x.03	Iná parc.res.hr.čreva:laparot s 2 enterost.
5n24x.04	Iná parciál.resekcia hr.čreva:laparot.s anast.a an.praet.
5n24x.21	Iná parc.res.hr.čreva:lsk s anast.
5n24x.25	Iná parc.res.hr.čreva:lsk s enterost.
5n24x.4	Iná parc.res.hr.čreva:konv.lsk.-lpt.
5n24x.x	Iná parciál.resekcia hrubého čreva:ost.
5n250.02	Tot.kolektómia:otv.chir.s ileorek.anast.a rz.(Pouch)
5n250.03	Tot.kolektómia:otv.chir.s ileorek.anast.bez rz.(Pouch)
5n250.04	Tot.kolektómia:otv.chir.s ileoanál.anast.a rz.(Pouch)
5n250.05	Tot.kolektómia:otv.chir.s ileoanál.anast.bez rz.(Pouch)
5n250.08	Tot.kolektómia:otv.ch.s ileostómiou
5n250.26	Tot.kolektómia:lsk. s anast.a rezervoárom(Pouch)
5n250.27	Tot.kolektómia:lsk. s anast.bez rezervoáru (Pouch)
5n250.28	Tot.kolektómia:laparoskopicky s ileostómiou
5n250.4	Tot.kolektómia:konverzia lsk.-lpt.
5n250.x	Tot.kolektómia:ostatné
5n251.02	Tot. proktokolektómia:otv.chir.s ileorek.anst.a rz.(Pouch)
5n251.03	Tot.proktokolekt.:otv.chir.s ileorek.anst.bez rz.(Pouch)
5n251.04	Tot.proktokolektómia:otv.chir.s ileoanál.anst.a rz.(Pouch)
5n251.05	Tot.kolektómia:otv.chir.s ileoanál.anst.bez rz.(Pouch)
5n251.08	Tot.proktokolektómia:otv.ch.s ileostómiou
5n251.26	Tot.proktokolektómia:lsk.s anast.a rezervoárom(Pouch)
5n251.27	Tot.proktokolekt.:lsk.s anast.bez rezervoáru (Pouch)
5n251.28	Tot.proktokolektómia:laparosk.s ileostómiou
5n251.4	Tot.proktokolektómia:konverzia lsk.-lpt.
5n251.x	Tot.proktokolektómia:ost.
5n252.02	T.kolekt.s proktomusekt:o.ch.s ilrekt.anast.a rezerv.(Pouch)
5n252.03	T.kolekt.s proktomusekt:o.ch.s ilrek.anast.b.rez(Pouch)
5n252.04	T.kolekt.s proktomusekt:o.ch.s ilan.anast.a rez.(Pouch)
5n252.05	T.kolekt.s proktomusekt:o.ch.s ilanal.anst.b.rez.(Pouch)
5n252.08	Tot.kolektómia s proktomukosektómiou:otv.ch.s ileostómiou
5n252.26	Tot.kolekt.s proktomukosekt:lsk s anast.a rezerv.(Pouch)
5n252.27	Tot.kolekt.s proktomukosekt:lsk s anast.bez rzv.(Pouch)
5n252.28	Tot.kolektómia s proktomukosekt:lsk s ileostómiou
5n252.4	Tot.kolektómia s proktomukosektómiou:konver.lsk.-lpt.
5n252.x	Tot.kolektómia s proktomukosektómiou:ost.
5n25x.02	Iná tot.kolekt.a proktokolekt:otv.ch.s ileorek.anast.a rezerv.
5n25x.03	Iná tot.kolekt.a proktokolekt:otv.ch.s ileor.anast.bez rezerv.
5n25x.04	Iná tot.kolekt.a proktokolekt:otv.ch.s ileoan.anast.a s rezerv
5n25x.05	Iná tot.kolekt.a proktokolekt:otv.ch.s ileoan.anast.bez rezerv
5n25x.08	Iná tot.kolektómia a proktokolektómia:otv.ch.s ileostómiou
5n25x.26	Iná tot.kolekt.a proktokolekt:lsk.s anast.a rezerv.
5n25x.27	Iná tot.kolekt.a proktokolekt:lsk.s anast.bez rezerv.
5n25x.28	Iná tot.kolekt.a proktokolekt:lsk.s ileost
5n25x.4	Iná tot.kolektómia a proktokolektómia:konver.lsk.-lpt.
5n25x.x	Iná tot.kolektómia a proktokolektómia:ost.
5n260.01	Rozš.dx hemikolekt.s odstr.sused.org:otv.ch.s anast.
5n260.02	Rozš.dx hmklkt.s ods.sused.org:otv.ch.s eneterost.a sl.u.
5n260.03	Rozš.dx hmklkt.s ods.sused.org:otv.ch.s 2 eneterost.
5n260.04	Rozš.dx hmklkt.s ods.sused.org:otv.ch.s anst.An.praet
5n260.20	Rozš.dx hemikolekt.s odstr.sused.org:lsk.bez anast.
5n260.21	Rozš.dx hemikolektómia s ods.sused.org:lsk.s anast.
5n260.4	Rozš.dx hmklkt.s odstr.sused.org:konver.lsk.-lpt.
5n260.x	Rozš.dx hemikolektómia s odstr.sused.orgánov:ost.
5n261.01	Rozš.sin.hemikolektómia s odstr.sused.org:o.ch.s anast.
5n261.02	Rozš.sin.hmklkt s odstr.sused.org:o.ch.s eneterost.sl.u.
5n261.03	Rozš.sin.hmklkt s odstr.sused.org:o.ch.s 2 eneterost
5n261.04	Rozš.sin.hemikolekt.s odstr.sused.org:o.ch.s anas.An.praet.
5n261.20	Rozš.sin.hemikolektómia s odstr.sused.org:lsk.bez anst.
5n261.21	Rozš.sin.hmklkt s odstr.sused.org.:lsk.s anst.
5n261.4	Rozš.sin.hmklkt s odstr.sused.org.:zm.lsk.-lpt.
5n261.x	Rozš.sin.hemikolektómia s odstr.sused.org.:ost.
5n262.01	Rozš.subt.resekcia hr.čreva s odstr.sused.org.:o.ch.s anst.
5n262.02	Rozš.subt.res.hr.čr.s odstr.sused.org:o.ch.s enterost.sl.uz.
5n262.03	Rozš.subtot.res.hr.čreva s odstr.sused.org:o.ch.s 2 enterost
5n262.04	Rozš.subt.res.hr.čr.s odstr.sused.org:o.ch.s anas.An.praet.
5n262.20	Rozš.subt.res.s hr.čreva s odstr.sused.org.:lsk.bez anastom.
5n262.21	Rozš.subt.resekcia hr.čr.s odstr.sused.org.:lsk.s anast.
5n262.4	Rozš.subtot.res.hr.čreva s odstr.sused.org.:konver.lsk.-lpt.
5n262.x	Rozš.subtot.resekcia hr.čreva s odstr.sused.org.:ost.
5n263.01	Rozšír.kolektómia s odstr.sused.org:otv.ch.s anast.
5n263.02	Rozšír.kolektómia s odstr.sused.org:o.ch.s enterost,sl.uzav.
5n263.03	Rozšír.kolektómia s odstr.sused.org:o.ch.s 2 enterost.
5n263.04	Rozšír.kolektómia s odstr.sused.org:o.ch.s anast.An.praet.
5n263.20	Rozšír.kolektómia s odstr.sused.org:lsk.bez anastom.
5n263.21	Rozšír.kolektómia s odstr.sused.org:lsk.s anast.
5n263.4	Rozšír.kolektómia s odstr.sused.org:konver.lsk.-lpt.
5n263.x	Rozšír.kolektómia s odstr.sused.org:ost.
5n264.01	Rozš.proktokolektomia s odstr.sus.org:o.ch.s anst.
5n264.02	Rozš.proktokolektomia s odstr.sus.org:o.ch.s enterost.sl.u
5n264.03	Rozš.proktokolektomia s odstr.sus.org:o.ch.s 2 enterostóm.
5n264.04	Rozš.proktokolektomia s odstr.sus.org:o.ch.s anst.An.praet.
5n264.20	Rozš.proktokolektómia s odstr.sused.org:lsk.bez anst.
5n264.21	Rozš.proktokolektómia s odstr.sused.org:lsk.s anast.
5n264.4	Rozš.proktokolektómia s odstr.sused.org:konver.lsk.-lpt.
5n264.x	Rozš.proktokolektómia s odstr.sused.org:ost.
5n265.01	Rozš.res.colon sigmoid.s odstr.sused.org:o.ch.s anst.
5n265.02	Rozš.res.c.sigmoid.s odstr.sused.org:o.ch.s enterost.sl.uz.
5n265.03	Rozš.res.colon sigmoid.s odstr.sused.org:o.ch.s2 enterost.
5n265.04	Rozš.res.c.sigmoid.s odstr.sused.org:o.ch.s anst.An.praet.
5n265.20	Rozš.res.col.sigmoideum s odstr.sus.org:lsk.bez anst.
5n265.21	Rozš.res.col.sigmoideum s odstr.sus.org:lsk.s anast.
5n265.4	Rozš.res.col.sigmoid.s odstr.sus.org:konver.lsk.-lpt.
5n265.x	Rozš.res.col.sigmoid.s odstr.sus.org:ost.
5n26x.x	Iná rozšír.resekcia hr.čreva s odstr.sused.org:ost.
5n300.0	Vytv.dvojzložk.jejunostómie ako samost.v:lpt.
5n300.2	Vytv.dvojzložk.jejunostómie ako samost.v:lsk.
5n300.4	Vytv.dvojzložk.jejunostómie ako samost.v:konver.lsk-lpt
5n301.0	Vyt.dvojzložk.ileostómie ako sam.v:lpt.
5n301.2	Vyt.dvojzl.ileostómie ako sam.výk:lsk.
5n301.4	Vyt.dvojzl.ileostómie ako sam.v: konver.lsk-lpt
5n302.0	Vyt.dvojzl.ascendostómie ako sam.výk:lpt.
5n302.2	Vyt.dvojzložk.ascendostómie ako sam.v:lsk.
5n302.4	Vyt.dvojzl.ascendostómie ako sam.v:konver.lsk-lpt.
5n303.0	Vyt.dvojzl.transverzostómie ako sam.výk:lpt.
5n303.2	Vyt.dvojzložk.transverzostómie ako sam.v:lsk.
5n303.4	Vyt.dvojzl.transverzostómie ako sam.v:konver.lsk-lpt.
5n304.0	Vyt.dvojzl.descendostómie ako sam.výk:lpt.
5n304.2	Vyt.dvojzložk.descendostómie ako sam.v:lsk.
5n304.4	Vyt.dvojzl.descendostómie ako sam.v:konver.lsk-lpt

5n305.0	Vyt.dvojzl.sigmoideostómie ako sam.v:lpt.
5n305.2	Vyt.dvojzl.sigmoideostómie ako sam.výk:lsk.
5n305.4	Vyt.dvojzl.sigmoideostómie ako sam.v:konver.lsk-lpt
5n30x.0	Vytv.dvojzložk.enterost.ako samost.v.ost:lpt.
5n30x.2	Vytv.dvojzl.enterost.ako samost.výk.ost:lsk.
5n30x.4	Vytv.dvojzl.enterost.ako samost.v:ost:konver.lsk-lpt.
5n310.0	Vytv.terminál.caecumstómie ako samost.výk:lpt.
5n310.2	Vytv.terminál.caecumstómie ako samost.výk:lsk.
5n310.4	Vytv.terminál.caecumstómie ako samost.v:konver.lsk.-lpt.
5n311.0	Vytv.terminál.ascendostómie ako samost.v:lpt.
5n311.2	Vytv.terminál.ascendostómie ako samost.v:lsk.
5n311.4	Vytv.terminál.ascendostómie ako sam.v:konv.lsk.-lpt
5n312.0	Vytv.terminál.transverzostómie ako samost.v:lpt.
5n312.2	Vytv.terminál.transverzostómie ako samost.v:lsk.
5n312.4	Vytv.termin.transverzostómie ako sam.v:konv.lsk.-lpt
5n313.0	Vytv.termin.descendostómie ako samost.v:lpt.
5n313.2	Vytv.termin.descendostómie ako samost.v:lsk.
5n313.4	Vytv.terminál.descendostómie ako sam.v:konv.lsk.-lpt
5n314.0	Vytv.termin.sigmoideostómie ako samost.v:lpt.
5n314.2	Vytv.termin.sigmoideostómie ako samost.v:lsk.
5n314.4	Vytv.termin.sigmoideostómie ako sam.v:konv.lsk.-lpt
5n315.0	Vytv.termin.ileostómie ako samost.v:lpt.
5n315.2	Vytv.termin.ileostómie ako samost.v:lsk.
5n315.4	Vytv.terminál.ileostómie ako sam.v:konv.lsk.-lpt.
5n31x.0	Vytvorenie terminálnej enterostómie ako samost.v:ost.lpt.
5n31x.2	Vytvorenie terminálnej enterostómie ako samost.v:ost. lsk.
5n31x.4	Vytv.terminál.enterostómie-sam.v:ost.konver.lsk.-lpt.
5n320.0	Vytv.duodenostómie(1výživ.fistuly):lpt.
5n320.2	Vytv.duodenostómie(1výživ.fistuly):lsk.
5n320.4	Vytv.duodenostómie(1výživ.fistuly):konv.lsk.-lpt.
5n321.0	Vytv.jejunostómie(1výživ.fistuly):lpt.
5n321.2	Vytv.jejunostómie(1výživ.fistuly):lsk.
5n321.4	Vytv.jejunostómie(1výživ.fistuly):konv.lsk.-lpt.
5n322.1	Vytv.jejunostómie ako protekt.výk.v súv.s i.výkonom
5n322.2	Vytv.ileostómie ako protekt.výk.v súv.s iným výk.
5n322.3	Vytv.cekostómie ako protekt.výk.v súv.s i.výkonom
5n322.4	Vytv.ascendentostómie ako protekt.výk.v súv.s i.výk.
5n322.5	Vytv.transverzostómie ako protekt.výk.v súv.s i.výk.
5n322.6	Vytv.descendentostómie ako protekt.výk.v súv.s i.výk.
5n322.7	Vytv.sigmoideostómie ako protekt.výk.v súv.s i.výk.
5n322.x	Vytv.enterost.ako protekt.výk.v súv.s iným výk:ostatné
5n330.0	Plastická elongácia duodena na enterostómii
5n330.1	Plastická elongácia jejuna na enterostómii
5n330.2	Plastická elongácia ilea na enterostómii
5n330.3	Plastická elongácia hrubého čreva na enterostómii
5n330.x	Plastická elongácia na enterostómii, ostatné
5n331.0	Plastické zúženie na enterostómii duodena
5n331.1	Plastické zúženie na enterostómii jejuna
5n331.2	Plastické zúženie na enterostómii ilea
5n331.3	Plastické zúženie na enterostómii hrubého čreva
5n331.x	Plastické zúženie na enterostómii, ostatné
5n332.0	Reimplantácia na enterostómii duodenum - duodenum
5n332.1	Reimplantácia na enterostómii jejunum - jejunum
5n332.2	Reimplantácia na enterostómii ileum - ileum
5n332.3	Reimplantácia na enterostómii hrubé črevo - hrubé črevo
5n332.x	Reimplantácia na enterostómii ostatné - ostatné
5n333.0	Odstránenie predsunutej časti enterostómie duodena
5n333.1	Odstránenie predsunutej časti enterostómie jejuna
5n333.2	Odstránenie predsunutej časti enterostómie ilea
5n333.3	Odstr.predsun.časti enterostómie hrubého čreva
5n333.x	Odstránenie predsunutej časti enterostómie, ostatné
5n334.1	Premena kontinent.stómie jejuna (napr.Kock-Pouch)
5n334.2	Premena kontinent.stómie ilea (napr.Kock-Pouch)
5n334.3	Premena kontinent.stómie hrubého čr.(napr.Kock-Pouch)
5n334.x	Premena kontinentnej stómie:ost.
5n335.0	Korektúra parastomiál.hernie duodena
5n335.1	Korektúra parastomiál.hernie jejuna
5n335.2	Korektúra parastomiál.hernie ilea
5n335.3	Korektúra parastomiál.hernie hrub.čreva
5n335.x	Korekt.parastomiálnej hernie:ost.
5n339.0	Iná revízia a ďalšie výkony na enterostómii duodena
5n339.1	Iná revízia a ďalšie výkony na enterostómii jejuna
5n339.2	Iná revízia a ďalšie výkony na enterostómii ilea
5n339.3	Iná revízia a ďalšie výkony na enterostómii hrub.čreva
5n339.x	Iná revízia a ďalšie zákroky na jednej enterostómii:ost.
5n33a.0	Obn.kontin.čr.pri dvojzl.jejunostómii
5n33a.1	Obn.kontin.čr.pri dvojzl.ileostómii
5n33a.2	Obnnov.kontinuity.čr.pri dvojzl.kolostómii
5n33a.x	Obnovenie kont.čreva pri dvojzložkovej enterostómii:ost.
5n33b.0	Obnov.kontin.čr.pri terminál.jejunostómii
5n33b.1	Obn.kontinuity čr.pri terminál.ileostómii
5n33b.2	Obn.kontin.čreva pri terminál.kolostómii
5n33b.x	Obnov.kont.čreva pri terminálnych enterostómiach:ost.
5n340.0	Sutúra duodena po poranení
5n340.1	Sutúra jejuna po poranení
5n340.2	Sutúra ilea po poranení
5n340.3	Sutúra hrubého čreva po poranení
5n340.x	Sutúra čreva po poranení, ostatné
5n341.0	Uzavretie črevnej fistuly duodena:otv.chirurg.
5n341.1	Uzavretie črevnej fistuly jejuna:otv.chirurgicky
5n341.2	Uzavretie črevnej fistuly ilea:otvor.chirurg.
5n341.3	Uzavretie črevnej fistuly hr.čreva:otv.chirurgicky
5n341.x	Uzavretie črevnej fistuly:ostatné:otv.chirurgicky
5n343.0	Predlžovacia plastika duodena
5n343.1	Predlžovacia plastika jejuna
5n343.2	Predlžovacia plastika ilea
5n343.3	Predlžovacia plastika hr.čreva
5n343.x	Predlžovacia plastika čreva,ostatné
5n344.0	Zužovacia plastika duodena
5n344.1	Zužovacia plastika jejuna
5n344.2	Zužovacia plastika ilea
5n344.3	Zužovacia plastika hrubého čreva
5n344.x	Zužovacia plastika čreva, ostatné
5n345.0	Revízia anastomózy duodena
5n345.1	Revízia anastomózy jejuna
5n345.2	Revízia anastomózy ilea
5n345.3	Revízia anastomózy hrubého čreva
5n345.x	Revízia anastomózy čreva, iné
5n346.0	Transplantácia duodena
5n346.1	Transplantácia jejuna
5n346.2	Transplantácia ilea
5n346.x	Transplantácia tenkého čreva, iné
5n34a.0	Longitudinálne predĺženie čreva podľa Bianchiho
5n350.1	Dezinvaginácia jejuna
5n350.2	Dezinvaginácia ilea
5n350.3	Dezinvaginácia hrubého čreva
5n350.x	Dezinvaginácia čreva, ostatné
5n351.1	Detorzia [derotácia] pri volvule jejuna
5n351.2	Detorzia [derotácia] pri volvule ilea
5n351.3	Detorzia [derotácia] pri volvule hrubého čreva
5n351.x	Detorzia [derotácia] pri volvule, ostatné
5n35x.x	Intraabdominálne manipulácie na čreve:ostatné
5n390.0	Dekompresia čreva:laparotomicky
5n390.2	Dekompresia čreva:laparoskopicky
5n390.4	Dekompresia čreva:konv.lsk.-lpt.
5n391.0	Vloženie/výmena samoex.protézy na čreve:laparotomicky
5n391.2	Vloženie/výmena samoex.protézy na čreve:laparoskopicky
5n391.4	Vlož/vým.samoex.protézy na čreve:konver.lsk na lpt.
5n392.0	Adheziolýza na čreve:laparotomicky
5n392.2	Adheziolýza na čreve:laparoskopicky
5n392.4	Adheziolýza na čreve:konv.lsk.-lpt.
5n392.x	Adheziolýza na čreve:ostatné
5n393.0	Plikácia tenkého čreva[jejunoplik.Philipps-Child]:lpt.
5n393.2	Plikác.ten.č [jejunoplik.Noble] (OP Philipps-Child):lsk.
5n393.4	Plikác.ten.č [jejunoplik.Noble] (OP Philipps-Child):zm.lsk.-lpt.
5n393.x	Plikác.ten.č [Noble] (OP Philipps-Child):ost.
5n394.0	Myotómia (ténia hrubého čreva):lpt.
5n394.2	Myotómia (ténia hrubého čreva):lsk.
5n394.4	Myotómia (ténia hrubého čreva):zm.lsk.-lpt.
5n394.x	Myotómia (ténia hrubého čreva):ostatné

5n395.0	Fix.tenk.čr.na P-str.br.steny a hr.č.na Ľ-str.br.steny:lpt.
5n395.2	Fix.tenk.čr.na P-str.br.st.a hr.č na Ľ-str.br.st:lsk.
5n395.4	Fix.ten.čr.na P-str.br.st.a hr.č na Ľ-str.br.st:konv.lsk.-lpt.
5n395.x	Fixácia tenk.čr.na P-str.bruš.steny a hr.čr.na Ľ-str.bruš.st:ost.
5n396.0	Oddelenie Laddových väzov na čreve:laparotomicky
5n396.2	Oddelenie Laddových väzov na čreve:laparoskopicky
5n396.4	Oddelenie Laddových väzov na čreve:konv.lsk.-lpt.
5n396.x	Oddelenie Laddových väzov na čreve:ostatné
5n39h.0	Dilatácia tenkého čreva:laparotomicky
5n39h.2	Dilatácia tenkého čreva:laparoskopicky
5n39h.4	Dilatácia tenkého čreva:konv.lsk.-lpt.
5n39j.0	Dilatácia hrubého čreva:laparotomicky
5n39j.2	Dilatácia hrubého čreva:laparoskopicky
5n39j.4	Dilatácia hrubého čreva:konv.lsk.-lpt.
5n39x.0	Iné operačné výkony na čreve:laparotomicky
5n39x.2	Iné operačné výkony na čreve:lsk.
5n39x.4	Iné operačné výkony na čreve:konv.lsk.-lpt.
5n410.0	Peranál.lok.exc.a deš.ch.tk.koneč:res.slučkou peranálne
5n410.7	Peranál.lok.exc.a deš.ch.tk.koneč:res.sluč.esk-mikroch.
5n410.x	Peranál.lok.exc.a deš.ch.tk.koneč:res.sluč:ost.
5n411.0	Peranál.lok.exc.a deš.chor.tk.koneč:submuk.excíz.peranál
5n411.7	Peran.lok.exc.a deš.chor.tk.koneč:subm.excí.esk-mikrch.
5n411.x	Peranál.lok.exc.a deš.chor.tk.koneč:submuk.excíz:ost.
5n418.0	Peran.excíz.c.steny chor.tk.konečn:lokál.peranál.
5n418.7	Peran.exc.c.steny chor.tk.konečn:lokál.esk-mikroch.
5n418.8	Peran.lok.excíz.celej steny chor.tk.koneč:[TAMIS]
5n418.x	Peranál.lok.excíz.celej steny chor.tk.konečníka:ost
5n419.0	P.lok.exc.c.st.chor.tk.koneč,cirk[manžet,segm.rs]:peranál.
5n419.7	P.lok.exc.c.st.chor.tk.koneč,cirk[manžet,segm.rs]:esk-mikrch.
5n419.x	P.lok.exc.c.st.chor.tk.koneč,cirk[manžet,segm.rs]:ost.
5n41a.7	P.lok.exc.c.st.chor.tk.koneč,cirk.intraperit[m,s.rs]:esk.mikr
5n41b.0	Peranál.cirkulár.exc.celej steny ch.tk.konečníka so stapler
5n41b.1	Peranál.semicirkul.exc.celej steny ch.tk.konečn.so stapler
5n420.01	Pred.manžet.[segm]res.konečn.s uch.sfin:o.ch.s anast.
5n420.02	Pred.manžet.[segm]res.koneč.s uch.sfin:o.ch.s enterst.a sl.uz
5n420.21	Pred.manžet.[segm]res.koneč.s uch.sfin:lsk.s anst.
5n420.22	Pred.manžet.res.[seg]konečn.s uch.sfin:lsk.s eneterst.,sl.uz
5n420.x	Pred.manžet.[segm]res.konečn.s uch.sfin:lsk.ost.
5n421.01	Zad.manžet.[segm]res.konečn.s uch.sfinkt:otv.ch.s anast.
5n421.02	Zad.manž.[seg]res.koneč.s uch.sfink:o.ch.s enterst.a sl.uz
5n421.x	Zad.manžet.[seg]rs.koneč.s uchov.sfinkt:lsk.ost.
5n422.01	Tubul.rs.koneč.s uch.sfin.pri ponech.parapr:ot.ch.s anst.
5n422.02	Tubul.rs.koneč.s uch.sfin.ponech.parapr:ot.ch.s entrst.a sl.u
5n422.21	Tubul.res.konečn.s uch.sfin.pri ponech.parapr:lsk.s anst.
5n422.22	Tubul.res.konečn.s uch.sfin.pri ponech.parapr:lsk.s enetrst.
5n422.7	Tubul.res.konečn.s uch.sfin.pri ponech.parapr:peranál.
5n422.x	Tubul.res.koneč.s uch.sfin.pri ponech.parapr:ost.
5n423.01	Pred.res.konečníka pri uchovaní sfinkteru:otv.ch.s anst.
5n423.02	Predná res.konečn.pri uchov.sfinkt:otv.ch.s enetrst.a sl.uz.
5n423.21	Pred.res.konečn.pri uchovaní sfinkteru:lsk.s anast.
5n423.22	Pred.res.konečn pri uch.sfinkt:lsk.s enetrst.a sl.uz.
5n423.x	Predná resekcia konečníka pri uchovaní sfikteru:ost.
5n424.01	Vysoká pred.res.konečníka s uch.sfin:otv.ch.s anast.
5n424.02	Vys.pred.res.koneč.s uch.sfin:otv.ch.s enterost.a sl.uzáv.
5n424.21	Vysoká predná res.konečn.pri uchov.sfin:lsk.s anast.
5n424.22	Vys.pred.resek.konečn.pri uch.sfins:lsk.s enterost.a sl.uz.
5n424.x	Vysoká predná resekcia konečníka pri uchovaní sfikteru:ost.
5n425.01	Hlboká pred.res.konečn.s uch.sfin:otv.ch.s anast.
5n425.02	Hlb.pred.res.konečn.s uch.sfin:otv.ch.s enterost.a sl.uz.
5n425.21	Hlboká pred.res.konečn.s uch.sfin:lsk.s anst.
5n425.22	Hlb.pred.res.konečn.s uch.sfin:lsk.s enterost.a sl.uz.
5n425.x	Hlboká predná resekcia konečníka pri uchovaní sfikteru:ost.
5n426.01	Hlb.pred.rs.konečn.s uchov.sfin s peran.anst:otv.ch.s anst.
5n426.21	Hlb.pred.res.konečn.s uchov.sfin s peran.anst:lsk.s anst.
5n426.22	Hlb.re.koneč.pri uch.sf.s peranál.anast.,lsk,esk [TaTME]
5n426.x	Hlboká pred.res.konečn.s uch.sfin s peranál.anstom:ost.
5n427.01	Rozš.pred.rs.koneč.s uch.sfin s odstr.sused.org:otv.ch.s anast
5n427.02	Rozš.pr.rs.koneč.s uch.sfin s ods.sused.o:ot.ch.s enterst,sl.uz
5n427.21	Rozš.pred.res.konečn.s uch.sfin s odstr.sused.org:lsk.s anast.
5n427.22	Rozš.pred.rs.koneč.s uch.sfin s ods.ss.o:lsk.s enterost.,sl.uz
5n427.x	Rozšír.pred.res.konečníka s uchov.sfin s odstr.od sused.o:ost.
5n429.01	Iná res.konečn.pri uchovaní sfikteru:otv.ch.s anast.
5n429.02	Iná res.koneč.pri uchov.sfikteru:otv.ch.s enterost.,sl.uzáv.
5n429.21	Iná res.konečn.pri uchovaní sfikteru:lsk.s anast.
5n429.22	Iná res.konečn.pri uchovaní sfikteru:lsk.s enterost.,sl.uzáv.
5n429.x	Iná res.konečn.pri uchovaní sfikteru:ost.
5n42a.0	Abdominoperineál.res.konečn.bez zachovania sfinkteru:lpt.
5n42a.2	Abdominoperin.rs.koneč.b.zachov.sfinkteru:komb.otv.ch-lsk.
5n42a.x	Abdominoperineál.rs.koneč.bez zachovania sfinkteru:ost
5n42b	Abdominoper.res.konečn.bez zachov.sfinkteru s odstr.sus.org
5n42c.1	Abdominosakr.res.koneč.bez zachov.sfinkt:lpt.abdmnsakr
5n42c.2	Abdmosakr.res.koneč.bez zach.sfinkt:komb.lpt-lsk,abdmsakr
5n42c.x	Abdominosakr.res.koneč.bez zachov.sfinkt:ost.
5n42d	Abdominosakr.res.koneč.bez zachov.sfinkt s odstr.sused.org
5n42e	Sakroperineálna res.konečn.bez zachovania sfinkteru
5n42f	Perineálna res.konečn.bez zachovania sfinkteru
5n42x	Resekcia konečníka bez zachovania sfinkteru:ostatné
5n430	Sutúra konečníka po poranení
5n431	Plastická rekonštrukcia konečníka
5n432	Uzavretie jednej dermorektálnej fistuly konečníka
5n433	Abdominálna rektopexia, laparotomicky
5n434	Abdominálna rektopexia, laparoskopicky
5n435	Rektopexie cez zadnú rektotómiu
5n436	Extraanálna resekcia mukózy konečníka (Rehn-Delormeh)
5n439	Rekonštrukcia konečníka, ostatné
5n43a	Sutúra anusu a sfinkterového aparátu po poranení
5n43d	Sfinkterálna plastika anusu a sfinkterového aparátu
5n43e	Predlžovacia plastika anusu a sfinkterového aparátu
5n43g.0	Anoproktálna plast.anusu a sfin.apar:lpt.
5n43g.1	Anoprokt.plastika anusu a sfin.apar:perineál.
5n43g.2	Anoprokt.plast.anusu a sfin.apar:lsk.
5n43g.x	Anoprokt.plast.anusu a sfin.apar:ost.
5n440	Incízia chor.tk.anál.kanála/tk.perianál.obl.
5n441	Excízia chor.tk.anál.kanála/tk.perianál.obl.
5n449	Ost. incízia a excízia z tk.perianálnej oblasti
5n44a.0	Lokál.excízia ch.tk.análneho kanála
5n44a.1	Hlboká excízia ch.tk.análneho kanála
5n44a.2	Hlboká excíziach.tk.análneho kanála:čiast.res.svalstva
5n44a.x	Excízia ch.tk.análneho kanála:ostatné
5n450	Incízia análnej fistuly
5n451.0	Subkutánna excízia análnej fistuly
5n451.1	Intersfinkterická excízia análnej fistuly
5n451.2	Transsfinkterická excízia análnej fistuly
5n451.3	Suprasfinkterická excízia análnej fistuly
5n451.4	Extrasfinkterická excízia análnej fistuly
5n451.5	Submukózna excízia análnej fistuly
5n451.6	Subanodermálna excízia análnej fistuly
5n451.x	Excízia análnej fistuly, ostatné
5n452	Závitová drenáž análnej fistuly
5n453	Uzavretie análnej fistuly pomocou plugovej techniky
5n459	Operatívna liečba análnej fistuly, ostatné
5n470.0	Predná anorektoplastika pri anorektál.anomáliách:lpt.
5n470.1	Predná anorektoplastika pri anorekt.anomáliách:perineálna
5n470.x	Predná anorektoplastika pri anorektálnych anomáliách:iná
5n471.0	Zad.sag.anrektoplast.pri anorek.anom.[PSARP]:lpt.
5n471.1	Z.sag.anrektopl.pri anorekt.anom.[PSARP]:perineál.
5n471.x	Zad.sag.anrektopl.pri anorekt.anomál.[PSARP]:ost.
5n472.0	Zad.sag.anrktpl.[PSARP]s uzáv.fis.k močovopohl.sy:lpt.
5n472.1	Zad.sag.anorektpl.[PSARP]s uzáv.fis.k močovoph.sy:perineál.
5n472.x	Zad.sag.anorektpl.[PSARP]s uzáv.fis.k močovoph.sy:ost.
5n473.0	Zad.sag.anorektpl.[PSARP]s korekt.malf.vaginy.tk.lok.pôv:lpt.
5n473.1	Zad.sag.anorektopl.[PSARP]s kor.malf.vaginy.tk.l.p:perineál.
5n473.x	Zad.sag.anrktplast.[PSARP]s korekt.malf.vaginy.tk.l.p:ost.
5n474	Abdominoperin.plast.OP prieťahom pri anorekt.anomál.
5n475	Sakroabdominoperineál.plast.OP prieťah. pri anorekt.anom.
5n476	Análna perineálna plastika pri anorektálnych anomáliach
5n47x.0	Iná prim.plast.reknštr.pri anorekt.anom:lpt.
5n47x.1	Iná prim.plast.reknštr.pri anorekt.anom:perineál.
5n47x.x	Iná prim.plast.reknštr.pri anorekt.anomál:ost.
5n49a	Ligatúra konečníka

5n520.0	Anatom.resekcia 1segmentu pečene, laparotom.
5n520.2	Anatom.resekcia 1 segmentu pečene, laparoskopicky
5n521.10	Ľavostranná hemihepatektómia (res.segm.2, 3, 4a a 4b), lpt
5n521.12	Ľ-str.hemihepatektómia(res.segm.2, 3, 4a a 4b),lsk
5n521.20	Ľ-str.bisegmentekt.pečene(lobekt.ľ-str.,res.segm.2 a 3),lpt
5n521.22	Ľ-str.bisegmentekt.pečene(lobektómia ľ-str,res.segm.2a3),lsk
5n521.3	Left medial sectionectomy (segment 4)
5n522.10	Pravostranná hemihepatektómia (res.segm. 5 až 8), lpt
5n522.12	P-str.hemihepatektómia(resekcia segmentov 5 až 8),lsk
5n522.20	Trisegmentektómia pečene (res.segm.4 až 8), lpt
5n522.22	Trisegmentektómia pečene (resekcia segm.4 až 8),lsk
5n522.3	Extended right hepatectomy (4,5,6,7,8) or trisectionectomy
5n522.4	Right posterior sectionectomy (segment 6,7)
5n522.5	Right anterior sectionectomy (segment 5,8)
5n523.20	Mesohepatektómia (segment 4a, 4b, 5,8), laparotomicky
5n523.22	Mesohepatektómia (segment 4a, 4b, 5,8), laparoskopicky
5n523.40	Anatomická (typická) resekcia pečene, ostatné, laparotomicky
5n523.41	Anatomická (typická) resekcia pečene, ostatné, laparoskopick
5n523.42	Dvojetapová resekcia pečene ALLPS – 1. a 2. fáza
5n52x.0	Anatom.(typ)res.pečene,ost,lpt
5n52x.2	Anatomická (typická) resekcia pečene, ostatné, lsk
5n531	Odstr.hepatál. transplantátu ako samostatný výkon
5n532	Odstr.vlast.tkaniva pečene ako samost.výk.
5n533	Ľ-str.bisegmentekt.pečene(res.sgm2,3),org.darc.počas života
5n534	Ľ-str.hemihepatekt.(res.sgm1,2,3,4a,4b)org.darc.počas života
5n535	P-str.hemihepatekt.(res.sgm 5-8)org.darcovstvo počas života
5n536	Res.časti peč., ďalšie segm.kombi.pre org.darcov.poč.života
5n53x	Hepatektómia pre transplantáciu, ostatné
5n550.10	Sutúra a opich pečene-hemostáza v súvisl.s úrazom,lpt
5n550.11	Sutúra a opich pečene za účel.hemostázy v súvisl.s úrazom,lsk
5n550.20	Sutúra a opich pečene za účel.hemostázy v i.súvisl.ako úraz,lpt
5n550.22	Sutúra a opich pečene za účel.hemostázy v i.súvisl.ako úraz,lsk
5n551	Tamponáda pečene
5n552	Rekonštrukcia pečene, plastika omenta
5n590.0	Biopsia pečene, laparotomicky
5n590.2	Biopsia pečene, laparoskopicky
5n591.0	Incízia pečene:bez ďalších výkonov
5n591.1	Incízia pečene:drenáž
5n591.20	Fenestrácia cysty pečene, laparotomicky
5n591.22	Fenestrácia cysty pečen, laparoskopicky
5n591.x	Incízia pečene:ost.
5n610	Excízia zbytkového kýpťa ductusu cysticus
5n613.1	Biliodigestívna anastomóza k duodenu
5n613.2	Biliodigestívna anastomóza k jejunu
5n613.3	Biliodigestívna anastomóza k jejunu,interpoz.čr.klučky
5n613.4	Biliodigestívna anastomózak jejunu s Roux-Y
5n613.5	Biliodigestívna anastomóza:ostatné
5n620.0	Cholecystektómia jednoduch.bez revízie žlčových ciest:lpt.
5n620.2	Cholecystektómia jednoduch.bez revízie žlčových ciest:lsk.
5n620.4	CHE jednod.bez revízie žlčových ciest:konv.lsk.-lpt.
5n621.0	Cholecystektómia jednoduchá s revíziou žlčových ciest:lpt.
5n621.2	Cholecystektómia jednoduchá s revíziou žlčových ciest:lsk.
5n621.4	CHE jednoduchá s revíziou žlčových ciest:konv.lsk.-lpt.
5n623	Cholecystektómia:rozšírená
5n624.1	CHE simultánne bez OP revízie žlč.ciest počas 1 lpt.z i.dôv.
5n624.2	CHE simultánne s OP revíz.žlč.ciest počas 1 lpt.z i.dôv.
5n625.1	CHE simultánne bez OP revíz.žlč.ciest počas 1 lsk.z i.dôv.
5n625.2	Cholecystektómia simult.s OP revíz.žlč.c. počas 1 lsk.z i.dôv.
5n62x	Cholecystektómia:ostatné
5n640.00	Vsun./vým.1samoexpand.a nepokryt.stentu v žlč.c:lpt.
5n640.01	Vsun./vým.1samoexp.a nepokryt.stentu v žlč.c:lsk.
5n640.02	Vsun./vým.1samoexp.a nepokryt.stentu v žlč.c:konv.lsk-lpt.
5n640.10	Vsun./vým.2samoexpand.a nepokryt.stentov v žlč.c:lpt.
5n640.11	Vsun./vým.2samoexp.a nepokryt.stentov v žlč.c:lsk.
5n640.12	Vsun./vým.2samoexp.a nepokryt.stentov v žlč.c:konv.lsk-lpt.
5n640.20	Vsun./vým.3samoexpand.a nepokryt.stentov v žlč.c:lpt.
5n640.21	Vsun./vým.3samoexp.a nepokryt.stentov v žlč.c:lsk.
5n640.22	Vsun./vým.3samoexp.a nepokryt.stentov v žlč.c:konv.lsk-lpt.
5n640.30	Vsun./vým.4+samoexpand.a nepokryt.stentov v žlč.c:lpt.
5n640.31	Vsun./vým.4+samoexp.a nepokryt.stentov v žlč.c:lsk.
5n640.32	Vsun./vým.4+samoexp.a nepokryt.stentov v žlč.c:konv.lsk-lpt.
5n641.00	Vsun./vým.1samoexp.a pokryt.stent-prot.v ž.c:lpt.
5n641.01	Vsun./vým.1samoexp.a pokryt.stent-protéz.v žlč.c:lsk.
5n641.02	Vsun./vým.1samoexp.a pokryt.stent-prot.v ž.c:konv.lsk-lpt.
5n641.10	Vsun./vým.2samoexp.a pokryt.stent-protéz.v žlč.c:lpt.
5n641.11	Vsun./vým.2samoexp.a pokryt.stent-prot.v ž.c:lsk.
5n641.12	Vsun./vým.2samoexp.a pokryt.stent-prot.v ž.c:konv.lsk-lpt.
5n641.20	Vsun./vým.3samoexp.a pokryt.stent-prot.v ž.c:lpt.
5n641.21	Vsun./vým.3samoexp.a pokryt.stent-protéz v žlč.c:lsk.
5n641.22	Vsun./vým.3samoexp.a pokryt.stent-prot.v ž.c:konv.lsk-lpt.
5n641.30	Vsun./vým.4+samoexp.a pokryt.stent-prot.v žlč.c:lpt.
5n641.31	Vsun./vým.4+samoexp.a pokryt.stent-prot.v žlč.c:lsk.
5n641.32	Vsun./vým.4+samoexp.a pokryt.stent-prot.v ž.c:konv.lsk-lpt.
5n64x.0	Vsun/vým.samoexp.st/prot.v žlč.c:ost.stenty:lpt.
5n64x.1	Vsun/vým.samoexp.st/prot.v žlč.c:ost.stenty:lsk.
5n64x.2	Vsun/vým.samoexp.st/prot.v žl.c:ost.stenty:konv. lsk.-lpt.
5n650.0	Dilatácia na Oddiho zvierači a papilla duodeni major:lpt.
5n650.4	Dilat.na Oddiho zvierači a Pap.duodeni major:konv.lsk.-lpt.
5n650.x	Dilatácia na Oddiho zvierači a papilla duodeni major:ost.
5n690.0	Incízia ductus choledochus:lpt.
5n690.2	Incízia ductus choledochus:lsk.
5n690.4	Incízia ductus choledochus:konv.lsk.-lpt.
5n695.0	Drenáž na žlčových cestách:lpt.
5n695.2	Drenáž na žlčových cestách:lsk.
5n695.4	Drenáž na žlčových cestách:konv.lsk.-lpt.
5n69a.0	Odstr.aloplast.materiálu na žlč.cest:lpt.
5n69a.2	Odstr.aloplast.materiálu na žlč.cest:lsk.
5n69a.4	Odstr.aloplast.mat.na žlč.cest:konv.lsk.-lpt.
5n69b.0	Hemostáza žlčových ciest:lpt.
5n69b.2	Hemostáza žlčových ciest:lsk.
5n69b.4	Hemostáza žlčových ciest:zm.lsk.-lpt.
5n69c.0	Revízia žlč.ciest ako samost.výk:lpt.
5n69c.2	Revízia žlč.ciest ako samost.výk:lsk.
5n69c.4	Revízia žlč.ciest ako samost.výk:konv.lsk.-lpt.
5n69d.0	Vsun.protézy bez samoexpand.schop.do žlč.ciest:lpt.
5n69d.2	Vsun.protézy bez samoexpand.schop.do žlč.ciest:lsk.
5n69d.4	Vsun.protézy bez samoexp.schop.do žlč.ciest:zm.lsk.-lpt.
5n69e.0	Vsun.2/viac protéz bez samoexpand.sch.do žlč.ciest:lpt.
5n69e.2	Vsun.2/viac protéz bez samoexpand.sch.do žlč.ciest:lsk.
5n69e.4	Vsun.2/viac protéz bez samoexp.sch.do žlč.c:zm.lsk.-lpt.
5n69f.0	Vým.protézy bez samoexpand.schop.v žlč.cestách:lpt.
5n69f.2	Výmena protézy bez samoexpand.schop.v žlč.cestách:lsk.
5n69f.4	Vým.protézy bez samoexpand.schop.v žlč.cest:zm.lsk.-lpt.
5n69g	Sutúra žlčovodov po poranení
5n69j	Zrušenie biliodigestívnej anastomózy na žlčníku a žlčovodoch
5n69k	Premena biliodig.anast.na žlčníku a žlč.c.z reflux.na antireflx.
5n69l	Revízia anastomózy žlčových ciest
5n69m	Uzavretie fistuly ductus choledochus
5n69x.0	Ostat.operácie na žlč.cestách:lpt.
5n69x.2	Ostat.operácie na žlč.cestách:lsk.
5n69x.4	Ostat.operácie na žlč.cestách:konv.lsk.-lpt.
5n716.1	Pankreatogastrostómia
5n716.2	Pankreatoduodenostómia
5n716.3	Pankreatojejunostómia
5n716.40	Pseudocystogastrostómia, laparotomicky
5n716.41	Pseudocystogastrostómia, laparoskopicky
5n716.x	Vnútor.drenáž pankreasu a derivácia pseudocysty pankr,ost.
5n720.0	Enukleácia nádoru pankreasu:laparotomicky
5n720.2	Enukleácia nádoru pankreasu:laparoskopicky
5n721.0	Parciál.ľ-str.pankreatektómia bez anastomózy:lpt.
5n721.2	Parciál.ľ-str.pankreatektómia bez anastomózy:lsk.
5n721.4	Parciál.ľ-str.pankreatektómia bez anastomózy:zm.lsk.-lpt.
5n722	Parc.res.hlavy pankreasu so zachov.pyloru
5n723	Parc.res.hlavy pankreasu so zachov.duodena
5n724	Segmentárna pankreatektómia
5n725	Parciálna pankreaektómia s čiastočnou resekciou žalúdka
5n72a	Tot.pankreatektómia s parciálnou resekciou žalúdka
5n72b	Tot.pankreatektómia so zachov.pyloru
5n72c	Tot.pankreatektómia so zachov.duodena
5n72d	Tot.pankreatektómia:ostránenie transplantátu pankreasu

5n72x.0	Parciálna pankreatektómia, ostatné
5n72x.1	Totálna pankreatektómia, ostatné
5n740	Anastomóza ductus pankreatikus k žalúdku
5n741	Anastomóza ductus pankreatikus k jejunu
5n742	Anastomóza ductus pankreatikus k duodenu
5n743	Anastom.d.pancreat k jejunu s Roux-Y-anastom.
5n74x	Anastomóza ductus pankreaticus:ostatné
5n795.0	Drenáž ductus pancreaticus:lpt.
5n795.x	Drenáž ductus pancreaticus:ostatné
5n79a.0	Dilatácia pankreatických vývodov:lpt.
5n79a.x	Dilatácia pankreatických vývodov:ostatné
5n79b.0	Odstr.aloplast.materiálu z pankreat.vývodov:lpt.
5n79b.x	Odstr.aloplast.materiálu z pankreat.vývodov:ost.
5n79c.0	Hemostáza na pankrease a pankreatických cestách:lpt.
5n79c.x	Hemostáza na pankrease a pankreatických cestách:ost.
5n79d.0	Revízia na pankrease a pankr.c.ako samost.výk:lpt.
5n79d.x	Revízia na pankrease a pankr.c.ako samost.výk:ostatné
5n79g.0	Vsun.samoexp.protézy na pankrease a pankr.c:laparot.
5n79g.x	Vsun.samoexp.protézy na pankrease a pankr.c:ost.
5n79h.0	Vsun.protézy bez samoexp.schop.pankreas a pankr.c:lap
5n79h.x	Vsun.protézy bez samoexp.schop.pankreas a pankr.c:ost.
5n79j.0	Výmena samoexp.protézy na pankrease a pankr.c:laparot.
5n79j.x	Výmena samoexp.protézy na pankrease a pankr.c:ost.
5n79k.0	Vým.protézy bez samoexp.schop.pankreas a pankr.c:lpt.
5n79k.x	Vým.protézy bez samoexp.schop.pankreas a pankr.c:ost.
5n79m.0	Sutúra na pankrease a pankr.cestách po poranení:lpt.
5n79m.2	Sutúra na pankrease a pankr.cestách po poranení:lsk.
5n79m.4	Sutúra na pankrease a pankr.cestách po poran.:konv.lsk.-ltp.
5n79m.x	Sutúra na pankrease a pankr.cestách po poranení:ost.
5n79x.0	Iné OP na pankrease a pankr.cest:lpt.
5n79x.2	Iné OP na pankrease a pankr.cest:lsk.
5n79x.4	Iné OP na pankrease a pankr.cest:zm.lsk.-lpt.
5n79x.x	Iné OP na pankrease a pankr.cest:ostatné
5n830.1	Uzavr.umbilik.hernie bez plastiky s exstirpáciou pupoč.cysty
5n830.2	Uzavr.umbilik.her.bez plast.s odstr.urachu
5n830.3	Uzavr.umbilik.her.bez plast.bez ďalších výkonov
5n830.x	Uzavretie umbilikálnej hernie bez plastiky:ostatné
5n831	Uzavretie umbilikálnej hernie s plastikou
5n832	Uzavretie umbilikálnej hernie s autológ.mat.
5n833.0	Uzavretie umbilikálnej hernie s alopl.mat:lpt.
5n833.1	Uzav.umb.her.s alopl.mat:lsk.transperitoneálne
5n833.2	Uzav.umb.her.s alopl.mat:esk.,tot.extraperit.prístup
5n833.x	Uzavretie umbilikálnej hernie s alopl.mat:ostatné
5n83x	Uzavretie umbilikálnej hernie:ostatné
5n853	Uzavretie hernie v jazve s alogén.mat.
5n854.1	Uzavretie hernie v jazve s alopl.mat:lsk.transperitoneálne
5n854.3	Uzavr.her.v jazve s alopl.mat:otv.ch.ako posil.bruš.st.
5n854.4	Uzavr.her.v jazve s alopl.mat:otv.ch.ako náhrada bruš.st.
5n854.x	Uzavretie hernie v jazve s alopl.mat:ostatné
5n860	Uzáver VVCH bruš.steny bez plastiky
5n861	Uzáver VVCH brušnej steny s plastikou
5n862	Uzáv.VVCH br.st.(omfalok.,laparosch) s autológ.mat.
5n863	Uzáv.VVCH bruš.steny s alog.mat.
5n864	Uzáv.VVCH bruš.steny s alopl.mat.
5n86x	Iné uzávery VVCH bruš.steny
5n870	Uzavretie diafragmatickej hernie bez plastiky
5n871	Uzavretie diafragmatickej hernie s plastikou
5n872	Uzavretie diafragmatickej hernie s autogen.m.
5n873	Uzavretie diafragmatickej hernie s alogén.m.
5n874.0	Uzavr.diafragm.her.s alopl.mat:lpt.
5n874.1	Uzavr.diafr.hernie s alopl.mat:lsk.transperit
5n874.2	Uzav.diafr.her.s alopl.mat:esk.totál.extaperit.prist.
5n874.3	Uzav.diafr.hernie s alopl.mat:transtorak.
5n874.4	Uz.diafragmat.her.s alopl.mat:torakoabd.
5n874.5	Uzavr.diafr.her.s alopl.mat:torakoskop.
5n874.x	Uzavr.diafragm.her.s alopl.mat:ost.
5n875	Uzavr.diafragm.hernie pri recidíve bez plast.
5n876	Uzavr.diafragm.hernie pri recidíve s plast.
5n877	Uzavr.diafragm.hernie pri recidíve s autológ.m.
5n878	Uzavr.diafragm.hernie pri recidíve s alogén.m.
5n879.0	Uzavr.diafragm.her.pri recidíve s alopl.mat:lpt.
5n879.1	Uz.diafr.hernie pri recid.s alopl.mat:lsk,transperiton.
5n879.2	Uz.diafr.hernie pri recid.s alopl.mat:esk.tot.extrperit.prís
5n879.3	Uzavr.diafr.hernie pri recid.s alopl.mat:transtorak.
5n879.4	Uzavr.diafr.hernie pri recid.s alopl.mat:torakoabdom.
5n879.5	Uzavr.diafr.hernie pri recid.s alopl.mat:torakoskopic.
5n879.x	Uzavretie diafragmat.hernie pri recidíve s alopl.mat:ost.
5n87x	Uzavretie diafragmatickej hernie:ostatné
5n910	Biopsia peritonea:laparotomicky
5n911	Exploratívna laparotómia
5n912	Laparotómia s drenážou
5n913	Relaparotómia
5n914	Second-look-laparotómia
5n915	Exploratívna lumbotómia
5n916	Opakovaná lumbotómia
5n917	Biopsia peritonea laparoskopicky
5n91x	Laparotómia a lumbotómia, ostatné
5n920.1	Incízia brušnej steny:explorácia
5n920.3	Incízia brušnej steny:odstránenie cudz.t.
5n920.x	Incízia brušnej steny:ostatné
5n921	Excízia ch.zm.tk.brušnej steny
5n929	Excízia a deštrukcia ch.zm.tk.bruš.steny:iné
5n930	Sutúra brušnej steny po poranení
5n931	Sutúra mesenteria,omenti majus al.minus po poranení
5n932.1	Plast.rekonštr.bruš.steny s autológnym materiálom
5n932.2	Plast.rekonštr.bruš.steny s aloplastickým materiálom
5n932.x	Plast.rekonštr.bruš.steny, ostatné
5n933	Plastická rekonštrukcia omenta
5n934.1	Plast.OP diastázy priamych bruš.sval.
5n934.2	Plast.OP diast.priam.br.sval.s OP umbil.hernie
5n93x	Plast.rekonštr.brušnej steny a peritonea:ostatné
5n991	Revízia dutiny brušnej pre krvácanie
5n991.1	Sekundárne uzavretie brušnej steny
5n991.2	Definitívne uzavretie brušnej steny
5n991.x	Ostatné uzávery brušnej steny a peritonea
5n993	Odstránenie cudzieho telesa z brušnej dutiny
5n995	Implantácia katétrového systému do brušnej dutiny
5n996	Revízia katétrového systému v brušnej dutine
5n997	Odstránenie katétrového systému z brušnej dutiny
5n998.0	Laparoskopia s drenážou
5n998.1	Laparoskopia s adheziolýzou
5n998.2	Laparotómia s adheziolýzou
5n998.3	Laparoskopia s adheziolýzou v gynekológii
5o100.1↔	Sutúra obličky po poranení:laparotomicky
5o100.2↔	Sutúra obličky po poranení:lumbotomicky
5o100.4↔	Sutúra obličky po poranení:laparoskopicky
5o100.x↔	Sutúra obličky po poranení:ostatné
5o101.1↔	Plastická rekonštrukcia obličky:laparotomicky
5o101.2↔	Plastická rekonštrukcia obličky:lumbotomicky
5o101.4↔	Plastická rekonštrukcia obličky:laparoskopicky
5o101.x↔	Plastická rekonštrukcia obličky:ostatné
5o102.1↔	Uzavretie fistuly obličky:laparotomicky
5o102.2↔	Uzavretie fistuly obličky:lumbotomicky
5o102.4↔	Uzavretie fistuly obličky:laparoskopicky
5o102.x↔	Uzavretie fistuly obličky:ostatné
5o103.1↔	Oddelenie podkovovitej obličky:laparotomicky
5o103.2↔	Oddelenie podkovovitej obličky:lumbotomicky
5o103.4↔	Oddelenie podkovovitej obličky:laparoskopicky
5o103.x↔	Oddelenie podkovovitej obličky:ostatné
5o104.1↔	Plastika obličkovej panvičky:laparotomicky
5o104.2↔	Plastika obličkovej panvičky:lumbotomicky
5o104.4↔	Plastika obličkovej panvičky:laparoskopicky
5o104.5↔	Plastika obličkovej panvičky:roboticky
5o104.x↔	Plastika obličkovej panvičky:ostatné
5o105.1↔	Ureterokalikostómia:laparotomicky
5o105.2↔	Ureterokalikostómia:lumbotomicky
5o105.4↔	Ureterokalikostómia:laparoskopicky
5o105.5↔	Ureterokalikostómia:roboticky
5o105.x↔	Ureterokalikostómia:ostatné
5o106.1↔	Ureteropyelostómia:laparotomicky

5o106.2↔ Ureteropyelostómia:lumbotomicky
5o106.4↔ Ureteropyelostómia:laparoskopicky
5o106.5↔ Ureteropyelostómia:roboticky
5o106.x↔ Ureteropyelostómia:ostatné
5o107.1↔ Pyelopyelostómia pri zdvoj.syst:lpt.
5o107.2↔ Pyelopyelostómia pri zdvoj.syst:lumbt.
5o107.4↔ Pyelopyelostómia pri zdvoj.syst:lsk.
5o107.x↔ Pyelopyelostómia pri zdvoj.syst:ostatné
5o108.1↔ Transureteropyelostómia:lpt.
5o108.2↔ Transureteropyelostómia:lumbt.
5o108.4↔ Transureteropyelostómia:lsk.
5o108.x↔ Transureteropyelostómia:ostatné
5o109.1↔ Uzavretie nefrostómie:lpt.
5o109.2↔ Uzavretie nefrostómie:lumbt.
5o109.4↔ Uzavretie nefrostómie:lsk.
5o109.x↔ Uzavretie nefrostómie:ostatné
5o10a.1↔ Dilatácia zúž.nefrostom.kanála:lpt.
5o10a.2↔ Dilatácia zúž.nefrostom.kanála:lumbt.
5o10a.4↔ Dilatácia zúž.nefrostom.kanála:lsk.
5o10a.x↔ Dilatácia zúž.nefrostom.kanála:ostatné
5o10x.1↔ Iná rekonštrukcia obličky:lpt.
5o10x.2↔ Iná rekonštrukcia obličky:lumbt.
5o10x.4↔ Iná rekonštrukcia obličky:lsk.
5o10x.x↔ Iná rekonštrukcia obličky:ostatné
5o110.1↔ Radikálna nefrektómia:lpt.
5o110.2↔ Radikálna nefrektómia:lumbt.
5o110.3↔ Radikálna nefrektómia:torakoabd.
5o110.4↔ Radikálna nefrektómia:lsk.
5o110.5↔ Radikálna nefrektómia:roboticky
5o110.6↔ Radikálna nefrektómia s použ.mimotelového obehu
5o110.x↔ Radikálna nefrektómia:ostatné
5o111.1↔ Radikálna nefrektómia s ureterektómiou:lpt.
5o111.2↔ Radikálna nefrektómia s ureterektómiou:lumbt.
5o111.4↔ Radikálna nefrektómia s ureterektómiou:lsk.
5o111.5↔ Radikálna nefrektómia s ureterektómiou:rob.
5o111.x↔ Radikálna nefrektómia s ureterektómiou:ostatné
5o112.1↔ Radik.nefrektómia.s esk.vytiah.močovodu vr.reg.LNE:lpt.
5o112.2↔ Radik.nefrektómia.s esk.vytiahn.močov.vr.reg.LNE:lumbt.
5o112.4↔ Radik.nefrektómia.s esk.vytiahn.močov.vr.reg.LNE:lsk.
5o112.5↔ Radik.nefrektómia.s esk.vytiahn.močov.vr.reg.LNE:rob.
5o112.x↔ Radik.nefrektómia.s esk.vytiahn.močov.vr.reg.LNE:ostatné
5o113.4↔ Nefrektómia pre nenádorové ochor.rukou asist:lsk.
5o114.4↔ Ureteronefrektómia pre nenádorové ochor:lsk.
5o115.01↔ Nefrektómia transplantovanej obličky:lpt.
5o115.02↔ Nefrektómia transplantovanej obličky:lumbt.
5o115.04↔ Nefrektómia transplantovanej obličky:lsk.
5o115.0x↔ Nefrektómia transplantovanej obličky:ostatné
5o115.11↔ Nefrektómia pre transpl.od živého darcu:lpt.
5o115.12↔ Nefrektómia pre transpl.od živého darcu:lumbt.
5o115.14↔ Nefrektómia pre transpl.od živého darcu:lsk.
5o115.1x↔ Nefrektómia pre transpl.od živého darcu:ostatné
5o116.1↔ Nefrektómia bez ďalších výkonov:lpt.
5o116.2↔ Nefrektómia bez ďalších výkonov:lumbt.
5o116.4↔ Nefrektómia bez ďalších výkonov:lsk.
5o116.5↔ Nefrektómia bez ďalších výkonov:roboticky
5o116.x↔ Nefrektómia bez ďalších výkonov:ostatné
5o117.1↔ Nefrektómia s ureterektómiou:lpt.
5o117.2↔ Nefrektómia s ureterektómiou:lumbt.
5o117.4↔ Nefrektómia s ureterektómiou:lsk.
5o117.5↔ Nefrektómia s ureterektómiou:roboticky
5o117.x↔ Nefrektómia s ureterektómiou:ostatné
5o11x.1↔ Iná nefrektómia:laparotomicky
5o11x.3↔ Iná nefrektómia:torakoabd.
5o11x.4↔ Iná nefrektómia:lsk.
5o11x.5↔ Iná nefrektómia:roboticky
5o11x.x↔ Iná nefrektómia:ostatné
5o120.1↔ Parciálna resekcia obličky:lpt.
5o120.2↔ Parciálna resekcia obličky:lumbt.
5o120.4↔ Parciálna resekcia obličky:lsk.
5o120.5↔ Parciálna resekcia obličky:roboticky
5o120.x↔ Parciálna resekcia obličky:ostatné
5o121.1↔ Parciálna resekcia obličky s ureterektómiou:lpt.
5o121.2↔ Parc.res.obličky s ureterektómiou:lumbt.
5o121.4↔ Parciálna resekcia obličky s ureterektómiou:lsk.
5o121.5↔ Parciálna resekcia obličky s ureterektómiou:rob.
5o121.x↔ Parc.resekcia obličky s ureterektómiou:ostatné
5o122.1↔ Parc.res.obličky s chladiacou perfúziou:lpt.
5o122.2↔ Parc.res.obličky s chladiacou perfúziou:lumbt.
5o122.4↔ Parc.res.obličky s chladiacou perfúziou:lsk.
5o122.x↔ Parc.res.obličky s chladiacou perfúziou:ostatné
5o12x.1↔ Iná parciálna resekcia obličky:lpt.
5o12x.2↔ Iná parciálna resekcia obličky:lumbt.
5o12x.4↔ Iná parciálna resekcia obličky:lsk.
5o12x.5↔ Iná parciálna resekcia obličky:roboticky
5o12x.x↔ Iná parciálna resekcia obličky:ostatné
5o132.0↔ Odstránenie konkrementu z obličky:otv.ch.
5o143↔ Autotransplantácia obličky
5o144↔ Autotransplantácia obličky po extrakorporálnej res.
5o14x↔ Transplantácia obličky:ostatné
5o151↔ Nefrostómia otv.chir.
5o152↔ Pyelotómia otvor.chir.
5o153.1↔ Endopyelotómia perkutánna
5o153.2↔ Endopyelotómia retrográdna
5o154↔ Pyelostómia otv.chir.
5o155↔ Pyelokalikotómia otvor.chir
5o156↔ Kalikotómia perkutánna
5o157↔ Nefropyelokalikotómia otvor.chir.
5o15x↔ Nefrotómia,-stómia,pyelotómia,-stómia otv.pr:ostatné
5o161↔ Perkut.rádiofrekv.ablácia neoplast.ložísk obličky
5o162.1↔ Excízia chorého tkaniva obličky:lpt.
5o162.4↔ Excízia chorého tkaniva obličky:lsk.
5o163.1↔ Deštrukcia chorého tkaniva obličky:lpt.
5o163.4↔ Deštrukcia chorého tkaniva obličky:lsk.
5o165.0↔ Marsupializácia cysty obličky
5o165.4↔ Marsupializácia cysty obličky laparoskopicky
5o190↔ Operácie na obličkových cievach
5o192.1↔ Dekapsulácia obličky:lpt.
5o192.2↔ Dekapsulácia obličky:lumbt.
5o192.4↔ Dekapsulácia obličky:lsk.
5o192.x↔ Dekapsulácia obličky:ostatné
5o193.1↔ Nefropexia:lpt.
5o193.2↔ Nefropexia:lumbt.
5o193.4↔ Nefropexia:lsk.
5o193.x↔ Nefropexia:ostatné
5o194.1↔ Operačná revízia obličky:lpt.
5o194.2↔ Operačná revízia obličky:lumbt.
5o194.3↔ Operačná revízia obličky:torakoabd.
5o194.4↔ Operačná revízia obličky:lsk.
5o194.x↔ Operačná revízia obličky:ostatné
5o195↔ OP pre lymfokélu transplantovanej obličky:lsk.
5o19x.1↔ Iné OP na obličke:lpt.
5o19x.2↔ Iné OP na obličke:lumbt.
5o19x.3↔ Iné OP na obličke:torakoabd.
5o19x.4↔ Iné OP na obličke:lsk.
5o19x.x↔ Iné OP na obličke:ostatné
5o200.0↔ Sutúra močovodu po poranení:otv.chir.
5o200.4↔ Sutúra močovodu po poranení:lsk.
5o200.x↔ Sutúra močovodu po poranení:ostatné
5o201.0↔ Reanastomóza močovodu:otv.chir.
5o201.4↔ Reanastomóza močovodu:lsk.
5o201.x↔ Reanastomóza močovodu:ostatné
5o202.0↔ Uzavretie ureterokutánnej fistuly:otv.chir.
5o202.4↔ Uzavretie ureterokutánnej fistuly:lsk.
5o202.x↔ Uzavretie ureterokutánnej fistuly:ostatné
5o203.0↔ Uzavretie ureteroenterálnej fistuly:otv.chir.
5o203.4↔ Uzavretie ureteroenterálnej fistuly:lsk.
5o203.x↔ Uzavretie ureteroenterálnej fistuly:ostatné
5o204.0↔ Ureterovezikoneoimplantácia s modelážou močovodu:otv.ch
5o204.4↔ Ureterovezikoneoimplantácia s modelážou močovodu:lsk.
5o204.x↔ Ureterovezikoneoimplantácia s modelážou močovodu:ost.

5o205.0↔	Protireflux.plastika močovodu:otv.chir.
5o205.4↔	Protireflux.plastika močovodu:lsk.
5o205.x↔	Protirefluxová plastika močovodu:ost.
5o206.0↔	Trans-ureteroureterostómia:otv.chir.
5o206.4↔	Trans-ureteroureterostómia:lsk.
5o206.x↔	Trans-ureteroureterostómia:ostatné
5o207.0↔	Čiastočná náhrada močovodu:otv.chir.
5o207.4↔	Čiastočná náhrada močovodu:lsk.
5o207.x↔	Čiastočná náhrada močovodu:ostatné
5o208↔	Náhrada časti močovodu lalokom z moč.mech.
5o209.0↔	Totálna náhrada močovodu:otv.chir.
5o209.4↔	Totálna náhrada močovodu:lsk.
5o209.x↔	Totálna náhrada močovodu:ostatné
5o20a.0↔	Uret-vezikoneoimpl.vr.antirefl.plast.močovod:otv.chir
5o20a.4↔	Uret-vezikoneoimpl.vr.antirefl.plast.močovod:lsk.
5o20a.x↔	Uret-vezikoneoimplantácia vrát.antirefl.plast.močovod:ost.
5o20b.0↔	Uret-vezikoneoimpl,zdvoj.močovod,antirefl.plast:o.ch
5o20b.4↔	Uret-vezikoneoimpl,zdvoj.močov,antirefl.plast:lsk
5o20b.x↔	Uret-vezikoneoimpl,zdvoj.močov,antirefl.plast:ostat.
5o20c.0↔	Transpoz.vlast.močovod.na transplant.oblič:otv.chir
5o20d.0↔	Totál/čiast.náhr.močovod.použ.čr.segm:otv.chir
5o20d.4↔	Totál/čiast.náhr.močovod.použ.čr.segm:lsk
5o20d.x↔	Totál/čiast.náhr.močovod.použ.čr.segm:ostatné
5o20x.0↔	Iná rekonštr.močovodu:otv.chir.
5o20x.4↔	Iná rekonštr.močovodu:lsk.
5o20x.x↔	Iná rekonštr.močovodu:ostatné
5o210.0	Vytvorenie ileálneho rezervoáru (pouchu):otv.ch.
5o210.4	Vytvorenie ileálneho rezervoáru (pouchu):lsk.
5o210.x	Vytvorenie ileálneho rezervoáru (pouchu):ostatné
5o211.0	Vytvorenie ileocekálneho rezervoáru(pouchu):otv.ch.
5o211.4	Vytvorenie ileocekálneho rezervoáru(pouchu):lsk.
5o211.x	Vytvorenie ileocekálneho rezervoáru(pouchu):ostatné
5o212.0	Vytvorenie rezervoáru z hrubého čreva(pouchu):otv.ch.
5o212.4	Vytvorenie rezervoáru z hrubého čreva(pouchu):lsk.
5o212.x	Vytvorenie rezervoáru z hrubého čreva(pouchu):ostatné
5o213.0	Vytvorenie rezervoáru zo žalúdka(pouchu):otv.ch.
5o213.4	Vytvorenie rezervoáru zo žalúdka(pouchu):lsk.
5o213.x	Vytvorenie rezervoáru zo žalúdka(pouchu):ostatné
5o214.0	Revízia kontinentnej stómie:otv.ch.
5o214.4	Revízia kontinentnej stómie:lsk.
5o214.x	Revízia kontinentnej stómie:ostatné
5o215.0	Revízia kontinenčného ventilu:otv.
5o215.4	Revízia kontinenčného ventilu:lsk.
5o215.x	Revízia kontinenčného ventilu:ostatné
5o216.0	Revízia črevného rezervoáru(pouchu):otv.ch.
5o216.4	Revízia črevného rezervoáru(pouchu):lsk.
5o216.x	Revízia črevného rezervoáru(pouchu):ostatné
5o217.0	Konv.i.supravez.deriv-na deriv.s vytv.črev.rezerv:otv.ch
5o217.4	Konv.i.supravez.deriv-na deriv.s vytv.črev.rezerv:lsk.
5o217.x	Konv.i.supravez.deriv-na deriv.s vytv.črev.rezerv:ost.
5o21a.0	Revíz.ureteroenter.anast.kontin.črev.rzv. vyúst.na kožu:o.ch.
5o21a.4	Revíz.ureteroenter.anast.kontin.črev.rzv. vyúst.na kožu:lsk.
5o21a.x	Revíz.ureteroenter.anast.kontin.črev.rezerv.vyúst.na kožu:ost
5o21b.0	Kut.der.moču s čr.rez.(kont.st.):apendikostómiou:otv.
5o21b.4	Kut.der.moču s čr.rez.(kont.st.):apendikostómiou:lsk.
5o21b.x	Kut.der.moču s čr.rez.(kont.st.):apendikostómiou:ostatné
5o21c.0	Kut.der.moču s čr.rez.(kont.st.):detubuliz.segm.TČ:otv.chir.
5o21c.4	Kut.der.moču s čr.rez.(kont.st.):detubuliz.segm.TČ:lsk.
5o21c.x	Kut.der.moču s čr.rez.(kont.st.):detubuliz.segm.TČ:ostatné
5o21x.0	Kont.črev.rezer.vyúst.na k.[kontin.stóm],iné:otv.ch.
5o21x.4	Kont.čr.rezer.vyúst.na kožu[kont.st],iné:lsk.
5o21x.x	Kont.čr.rezer.vyúst.na k.[kont.st],iné:ostatné
5o220.0	Inkont.ureteroileokutaneost.[ileál.konduit]:otv.ch
5o220.4	Inkont.ureteroileokutaneost.[ileál.konduit]:lsk.
5o220.x	Inkont.ureteroileokutaneost.[ileál.konduit]:ostatné
5o221.0	Inkont.ureterokolokutaneost.[kolon/sigma kond]:otv.ch.
5o221.4	Inkont.ureterokolokutaneost.[kolon/sigma kond]:lsk.
5o221.x	Inkont.ureterokolokutaneost.[kolon/sigma kond]:ost.
5o222.0	Revízia inkontinentnej stómie:otvor.chir.
5o222.4	Revízia inkontinentnej stómie:lsk.
5o222.x	Revízia inkontinentnej stómie:ostatné
5o223.0	Revíz.ureteroenterál.anastomózy inkontinent.stómie:otv.ch.
5o223.4	Revíz.ureteroenterál.anastomózy inkontinent.stómie:lsk.
5o223.x	Revíz.ureteroenterál.anastomózy inkontinent.stómie:ost.
5o224.0	Revíz.črevného interponátu inkontinentnej stómie:otv.ch.
5o224.4	Revíz.črevného interponátu inkontinentnej stómie:lsk.
5o224.x	Revíz.črevného interponátu inkontinentnej stómie:ostatné
5o225.0	Konv.i.supravez.deriv.moču na deriv.s čr.interponát:o.ch
5o225.4	Konv.i.supravez.deriv.moču na deriv.s čr.interponát:lpsk
5o225.x	Konv.i.supravez.deriv.moču na deriv.s čr.interponát:ost.
5o22x.0	Kut.der.moču s pou.črev.interp:inkontin.stómia:iná:otv.ch.
5o22x.4	Kutánna deriv.moču s pou.čr.interpon:ink.stómia:iná:lsk.
5o22x.x	Kut.derivácia moču s pou.črev.interpon:ink.stómia:iná:ost.
5o230.1	Kruhová ureterokutaneostómia:lpt.
5o230.2	Kruhová ureterokutaneostómia:lumbt.
5o230.4	Kruhová ureterokutaneostómia:lsk.
5o230.x	Kruhová ureterokutaneostómia:ostatné
5o231.1	Transureteroureterokutaneostómia:lpt.
5o231.2	Transureteroureterokutaneostómia:lumbt.
5o231.4	Transureteroureterokutaneostómia:lsk.
5o231.x	Transureteroureterokutaneostómia:ost.
5o232.1	Revízia ureterokutaneostómie:lpt.
5o232.2	Revízia ureterokutaneostómie:lumbt.
5o232.4	Revízia ureterokutaneostómie:lsk.
5o232.x	Revízia ureterokutaneostómie:ost.
5o233.1	Uzavretie ureterokutaneostómie:lpt.
5o233.2	Uzavretie ureterokutaneostómie:lumbt.
5o233.4	Uzavretie ureterokutaneostómie:lsk.
5o233.x	Uzavretie ureterokutaneostómie:ost.
5o234.1	Konv.supravez.deriv.moč/ureterostómia:lpt
5o234.2	Konverzia.supravez.deriv.moč/ureterost:lumbt
5o234.4	Konv.supravez.deriv.moč/ureterost:lsk
5o234.x	Konv.supravez.deriv.moč/ureterost:ost.
5o235.1	Ureterokutaneostómia:lpt.
5o235.2	Ureterokutaneostómia:lumbt.
5o235.4	Ureterokutaneostómia:lsk.
5o235.x	Ureterokutaneostómia:ost.
5o23x.1	Iná kut.der.m.ureterokutaneostómiou[ink.st.]:lpt.
5o23x.2	Iná kut.der.m.ureterokutaneostómiou[ink.st.]:lumbt.
5o23x.4	Iná kut.der.m.ureterokutaneostómiou[ink.st.]:lsk.
5o23x.x	Iná kut.der.m.ureterokutaneostómiou[ink.st.]:ost.
5o250.0↔	Ureterolitotómia pre ureterolitiázu:otv.ch.
5o250.4↔	Ureterolitotómia pre ureterolitiázu:lsk.
5o251↔	Odstránenie konkrementu pre ureterolitiázu slučkou
5o252↔	Založenie dlhodobej slučky pre ureterolitiázu
5o253.6↔	Ureterotóm.a odstr.konkr.pre ureterolit:ureterorenosk.
5o254↔	Ureterotóm a odstr.konkr.pre ureterolit.Dormio.slučka
5o255↔	Ureterotóm. a repoz.konkr.pre ureterolit.,push back
5o256.6↔	Ureterotóm.a odstr.konkrem.s dezintegr:ureterorenosk
5o260.1↔	Parciálna resekcia močovodu:otv.ch.abdomin.
5o260.2↔	Parciálna resekcia močovodu:lumbt
5o260.4↔	Parciálna resekcia močovodu:lsk
5o260.x↔	Parciálna resekcia močovodu:ost.
5o261.1↔	Ureterektómia:otv.ch.abd
5o261.2↔	Ureterektómia:lumbt.
5o261.4↔	Ureterektómia:lsk.
5o261.x↔	Ureterektómia:ost.
5o262.1↔	Resekcia pahýľa močovodu:lpt
5o262.2↔	Resekcia pahýľa močovodu:lumbt
5o262.4↔	Resekcia pahýľa močovodu:lsk
5o262.x↔	Resekcia pahýľa močovodu:ost.
5o263↔	Exstirpácia pahýľa močovodu:otvorene chirurgicky
5o264↔	Ureterorenoskopická excízia chorého tkaniva močovodu
5o265↔	Ureterorenoskopická deštrukcia chorého tkaniva močovodu
5o26x.1↔	Iná exc,deštr.chor.tk.m,res.močovodu a ureterekt:lpt.
5o26x.2↔	Iná exc,deštr.chor.tk.m,res.močovodu a ureterekt:lumbt.
5o26x.4↔	Iná exc,deštr.chor.tk.m,res.močovodu a ureterekt:lsk.
5o26x.x↔	Iná exc,deštr.chor.tk.m,res.močovodu a ureterekt:ost.
5o270.0↔	Incízia ústia močovodu:otv.chir.
5o271.0↔	Resekcia ústia močovodu:otv.ch.

5o280.0	Ureterosigmoideost. bez antireflux.ureteroenteroanast.
5o280.1	Ureterosigmoideost.s antireflux.ureteroenteroanast.
5o281.0	Vyúst.močovodov do hrub.črева:otv.ch
5o281.4	Vyústenie močovodov do hrub.črева:lsk.
5o282.0	Uretereileostómia s vytvor.rezervoáru z tenk.čr:otv.chir
5o282.4	Uretereileostómia s vytvor.rezervoáru z tenk.čr:lsk.
5o283	Konverzia inej.s-vez.der.moču na vnút.der.prostr.črева
5o284	Revízia ureteroenterálnej anastomózy
5o28x	Vnútorná derivácia moču prostr.črева:ostatné
5o290.0↔	Obnaženie močovodu (k explorácii):otv.chir.
5o290.4↔	Obnaženie močovodu (k explorácii):lsk.
5o290.x↔	Obnaženie močovodu (k explorácii):ostatné
5o291.0↔	Ligatúra močovodu:otv.chir.
5o291.4↔	Ligatúra močovodu:lsk.
5o291.x↔	Ligatúra močovodu:ostatné
5o292.0↔	Uzavretie močovodu:otv.chir.
5o292.4↔	Uzavretie močovodu:lsk.
5o292.t↔	Uzavretie močovodu:transuretrálne
5o292.x↔	Uzavretie močovodu:ostatné
5o293.0↔	Ureterolýza bez intraperitoneálnej transpozície:otv.chir
5o293.4↔	Ureterolýza bez intraperitoneálnej transpozície:lpsk
5o293.x↔	Ureterolýza bez intraperitoneálnej transpozície:osta.
5o294.0↔	Ureterolýza s intraperitoneálnou transpozíciou:otv.chir.
5o294.4↔	Ureterolýza s intraperitoneálnou transpozíciou:lsk.
5o294.x↔	Ureterolýza s intraperitoneál.transpozíciou:ostatné
5o295.0↔	Ureterolýza s obalením omentom:otv.chir.
5o295.4↔	Ureterolýza s obalením omentom:lsk.
5o295.x↔	Ureterolýza s obalením omentom:ostatné
5o296.0↔	Podslizič.instilácia pri insuf.ústia močovodu:o.chir
5o296.t↔	Podslizič.instilácia pri insuf.ústia močovodu:transuret
5o296.x↔	Podslizič.instilácia pri insuf.ústia močovodu:ostatné
5o297.0↔	Operačná revízia na močovode:otv.chir.
5o297.4↔	Operačná revízia na močovode:lsk.
5o297.t↔	Operačná revízia na močovode:transuretrálne
5o297.x↔	Operačná revízia na močovode:ostatné
5o29c↔	Ureterorenoskopia s odstr.nádoru, retrográd.
5o29x.0↔	Iné OP na močovode:otv.chir.
5o29x.4↔	Iné OP na močovode:lsk.
5o29x.t↔	Iné OP na močovode:transuretrálne
5o29x.x↔	Iné OP na močovode:ostatné
5o300.0	Sutúra močového mechúra po poranení:otv.chir.
5o300.4	Sutúra močového mechúra po poranení:lsk.
5o300.x	Sutúra močového mechúra po poranení:ostatné
5o301.0	Uzavr.cystostómie:otv.chir.
5o301.4	Uzavretie cystostómie:lsk.
5o301.x	Uzavretie cystostómie:ostatné
5o302.0	Uzavr.vezikokután.fistuly:otv.chir.
5o302.4	Uzavr.vezikokután.fistuly:lsk.
5o302.x	Uzavr.vezikokután.fistuly:ostatné
5o303.0	Uzavr.vezikoenterál.fistuly:otv.chir.
5o303.4	Uzavr.vezikoenterál.fistuly:lsk.
5o303.x	Uzavr.vezikoenterál.fistuly:ostatné
5o304.0	Plastika moč.mechúra:otv.chir.
5o304.4	Plastika moč.mechúra:lsk.
5o304.x	Plastika moč.mechúra:ostatné
5o305.0	Redukčná plastika močového mechúra:otv.chir.
5o305.4	Redukčná plastika močového mechúra:lsk.
5o305.x	Redukčná plastika močového mechúra:ostatné
5o307.4	Sakropexia močového mechúra:laparoskopicky
5o307.x	Sakropexia močového mechúra:ostatné
5o308.1	Augmentácia močového mechúra, otv.chir.
5o308.4	Augmentácia moč.mech:lsk.
5o308.x	Augmentácia moč.mech:ost.
5o309	Appendikovezikostómia:laparotomicky
5o30b.0	Uzavr.otv.urachu:otv.chir.
5o30b.4	Uzavr.otv.urachu:lsk.
5o30b.x	Uzavretie otvoreného urachu:ost.
5o30c	Uzavretie vezikovaginálnej fistuly
5o30x.0	Ost.plast.rekonštr.moč.mechúra:otv.chir.
5o30x.4	Ost.plast.rekonštr.moč.mechúra:lsk.
5o30x.x	Ost.plast.rekonštr.moč.mechúra:ostatné
5o310	Epicystostómia perkutánna
5o311.0	Jednoduchá cystektómia u muža:otv.chir.
5o311.4	Jednoduchá cystektómia u muža:lsk.
5o311.x	Jednoduchá cystektómia u muža:ostatné
5o312.0	Radik.cystektómia u muža bez uretrektóm:otv.chir
5o312.4	Radikálna cystektómia u muža bez uretrektómie:lsk.
5o312.x	Radik.cystektómia u muža bez uretrektómie:ost.
5o313.0	Rad.cystekt.b.uretrek,šetr.nerv-ciev.zv,zach.pot.muža:o.chir
5o313.4	Rad.cystekt.b.uretrekt,šetr.nerv-ciev.zv,zach.pot.,muž:lsk.
5o313.x	Rad.cystekt.b.uretrekt.,šetr.nerv-ciev.zv,zach.pot.,muž:ost.
5o314.0	Rad.cystektómia s uretrektómiou,muž:otv.chir.
5o314.4	Rad.cystektómia s uretrektómiou,muž:lsk.
5o314.x	Rad.cystektómia s uretrektómiou,muž:ost.
5o315.0	Eviscerácia malej panvy u muža:otv.chir.
5o315.4	Eviscerácia malej panvy u muža:lsk.
5o315.x	Eviscerácia malej panvy u muža:ostatné
5o31a.0	Jednoduchá cystektómia u ženy:otv.chir.
5o31a.4	Jednoduchá cystektómia u ženy:lsk.
5o31a.x	Jednoduchá cystektómia u ženy:iný spôsob
5o31b.0	Rad.cystektómia bez uretrektómie u ženy:otv.chir.
5o31b.4	Rad.cystektómia bez uretrektómie u ženy:lsk.
5o31b.x	Rad.cystektómia bez uretrektómie u ženy:iný spôsob
5o31c.0	Rad.cystektómia bez uretrekt.,šetr.nerv-ciev.zv.,žena:otv.ch.
5o31c.4	Rad.cystektómia bez uretrekt.,šetr.nerv-ciev.zv.,žena:lsk.
5o31c.x	Rad.cystektómia bez uretrektómie,šetr.nerv-ciev.zv.,žena:ost.
5o31d.0	Rad.cystektómia s uretrektómiou u ženy:otv.chir.
5o31d.4	Radikálna cystektómia s uretrektómiou,žena:lsk.
5o31d.x	Radikálna cystektómia s uretrektómiou,žena:ost.
5o31x.0	Iná cystektómia:otv.chir.
5o31x.4	Iná cystektómia:lsk.
5o31x.x	Iná cystektómia:ostatné
5o320.0	Parc.res.moč.mech.bez neoimplantácie močovodu:otv.chir.
5o320.4	Parc.res.moč.mech.bez neoimplantácie močovodu:lsk.
5o320.x	Parc.res.moč.mech.bez neoimplantácie močovodu:ost.
5o321.0	Parc.res.moč.mech.s 1-str.neoimpl.močovodu:otv.chir.
5o321.4	Parc.res.moč.mech.s 1-str.neoimplantáciou močovodu:lsk.
5o321.x	Parc.res.moč.mech.s 1-str.neoimplantáciou močovodu:ost.
5o322.0	Parc.res.moč.mech.s obojstr implant.močovodov:otv.chir.
5o322.4	Parc.res.moč.mech.s obojstr.impl.močovodov:lsk.
5o322.x	Parc.res.moč.mechúra s obojstr.impl.močovodov:ost
5o323.0	Supratrigon.res.moč.mech.bez neoimpl.močovod:otv.ch.
5o323.4	Supratrigon.res.moč.mech.bez neoimpl.močovod:lsk.
5o323.x	Supratrigon.res.moč.mech.bez neoimpl.močovod:ost.
5o324.0	Supratrigon.res.moč.mech.s 1-str.neoimpl.močov:otv.ch
5o324.4	Supratrigon.res.moč.mech.s 1-str.neoimpl.močov:lsk.
5o324.x	Supratrigon.res.moč.mech.s 1-str.neoimpl.močov:ost.
5o325.0	Supratrigon.res.moč.m.s obojstr.neoimpl.močov:otv.ch
5o325.4	Supratrigon.res.moč.mech.s obojstr.neoimpl.močov:lsk.
5o325.x	Supratrigon.res.moč.m.s obojstr.neoimpl.močov:ost.
5o326.0	Subtot.res.moč.mech.s 1-str.neoimpl.močovodu:otv.ch
5o326.4	Subtot.res.moč.m.s 1-str.neoimpl.močovodu:lsk.
5o326.x	Subtotál.res.moč.m.s 1-str.neoimpl.močovodu:ost.
5o327.0	Subtot.res.moč.m.s obojstr.neoimpl.močov:otv.ch
5o327.4	Subtot.res.moč.mech.s obojstr.neoimpl.močov:lsk.
5o327.x	Subtotál.res.moč.m.s obojstr.neoimpl.močov:ost.
5o32x.0	Iná parciálna resekcia močového mechúra:otv.chir.
5o32x.4	Iná parciálna resekcia močového mechúra:lsk.
5o32x.x	Iná parciálna resekcia močového mechúra:ost.
5o330.0	Vytv.rezervoáru moč.mechúra s použ.ilea:otv.chir.
5o330.4	Vytv.rezervoáru moč.mechúra s použ.ilea:lsk.
5o330.x	Vytv.rezervoáru moč.mechúra s použ.ilea:ost.
5o331.0	Vytv.rezervoáru moč.mech.s použ.hr.črева:otv.chir.
5o331.4	Vytv.rezervoáru moč.mech.s použ.hr.črева:lsk.
5o331.x	Vytv.rezervoáru moč.mech.s použ.hr.črева:ost.
5o332.0	Vytv.rezervoáru moč.mech.s použitím ileocéka:otv.chir.
5o332.4	Vytv.rezervoáru moč.mech.s použitím ileocéka:lsk.
5o332.x	Vytv.rezervoáru moč.mech.s použitím ileocéka:iné
5o333.0	Vytv.rezervoáru moč.mech.s použ.žalúdka:otv.chir.
5o333.4	Vytv.rezervoáru moč.mech.s použ.žalúdka:lsk.

5o333.x	Vytv.rezervoáru moč.mech.s použ.žalúdka,ost.
5o334	Náhrada močového mechúra ortotopická
5o335.0	Konv.inej supra-vez.der.na náhr.rezerv.moč.mech:otv.chir.
5o335.4	Konv.inej supra-vez.deriv.na náhr.rezerv.moč.mech:lsk.
5o335.x	Konv.inej supra-vez.deriv.na náhr.rezerv.moč.mech:ost.
5o33x.0	Iná náhrada močového mechúra:otv.chir.
5o33x.4	Iná náhrada močového mechúra:lsk.
5o33x.x	Iná náhrada močového mechúra:iné
5o353	OP evakuácia tamponády moč.mech:transuretr.
5o354	Cystotómia[sectio alta]:OP evakuácia tamponády moč.mech
5o355	Cystotómia [sectio alta] bez ďalších výkonov
5o356	Cystotómia [sectio alta]:odstr.konkrementu
5o357	Cystotómia [sectio alta],odstr.cudz.telesa
5o360	Epicystostómia otv.chir
5o361.0	Cystostómia:otv.chir.
5o362.0	Vezikokutaneostómia:s nekontinentnou stómou
5o362.1	Vezikokutaneostómia:s kontinentnou stómou
5o363	Revízia cystostómie
5o364	OP dilatácia cystostom.kan,nalož.hrubost.epicystost.ciev
5o390	Vezikopexia suprapubická
5o391.0	Odstr.konkrementu z náhr.moč.mech:otv.chir.
5o391.4	Odstr.konkrementu z náhr.moč.mechúra:lsk
5o392.0	Odstr.cudzieho telesa z náhradného mechúra:otv.chir.
5o392.4	Odstr.cudzieho telesa z náhradného mechúra:lsk.
5o393.0	Odstránenie hlienov z náhradného mechúra:otv.chir.
5o393.4	Odstránenie hlienov z náhradného mechúrah:lsk.
5o394.0	Excízia chor.tkaniva z náhradného mechúra:otv.chir.
5o394.1	Excízia chor.tkaniva z náhradného mechúra:perkutánne
5o394.4	Excízia chor.tkaniva z náhradného mechúra:lsk.
5o395.0	OP zastavenie krvácania na moč.mechúri:otv.chir.
5o395.1	OP zastavenie krvácania na moč.mechúri:perkutánne
5o395.3	OP zastavenie krvácania na moč.mechúri:cez stómu
5o395.4	OP zastavenie krvácania na moč.mechúri:lsk.
5o395.t	OP zastavenie krvácania na moč.mechúri:transuretr.
5o395.x	OP zastavenie krvácania na moč.mechúri:ost.
5o396.0	Operačná dilatácia na močovom mechúri:otv.chir.
5o396.4	Operačná dilatácia na močovom mechúri:lsk.
5o397.0	Injekčná liečba na moč.mechúri:otv.chir.
5o397.3	Injekčná liečba na moč.mechúri:cez stómiu
5o397.4	Injekčná liečba na moč.mechúri:lsk.
5o397.t	Injekčná liečba na moč.mechúri:transuretr.
5o398.0	Revízia na močovom mechúri:otv.chir.
5o398.4	Revízia na močovom mechúri:lsk.
5o39x.0	Iné OP na moč.mech:otv.chir.
5o39x.4	Iné OP na močovom mechúri:lsk.
5o400	Rekonštr.prostat/membranóz.časti moč.rúry po poran.
5o401	Uzavretie uretrostómie
5o402	Uzavretie uretrokutánnej fistuly
5o404	Uzavretie uretrorektálnej fistuly
5o405	Reanastomóza močovej rúry po poranení
5o406	Reanastomóza močovej rúry s resekciou striktúry
5o407	End to end anastomóza uretry
5o408.1	Onlay plastika pri striktúre uretry
5o408.2	Onlay plastika so štepom z bukálnej sliznice
5o408.x	Onlay plastika
5o409.1	Inlay Onlay plastika pri striktúre moč.rúry
5o409.x	Inlay Onlay plastika, ost.
5o40a.1	1-dobá plast.rekonštr.moč.rúry s použ.kože predkožky
5o40a.2	1-dobá plast.rekonštr.moč.rúry s použ.kože penisu
5o40a.3	1-dobá plast.rekonštr.moč.rúry s použ.transpl.slizn.dut.úst.
5o40a.4	1-dobá plast.rekonštr.moč.rúry s použ.sliznice moč.mech.
5o40a.5	1-dobá plast.rekonštr.moč.rúry s použ.okolitých tk.
5o40a.x	1-dobá plast.rekonštr.moč.rúry:ost.
5o40b.1	2-dobá plast.rekonštr.moč.rúry:1.doba s použ.kože predkožky
5o40b.2	2-dobá plast.rekonštr.moč.rúry:1.doba s použ.kože penisu
5o40b.3	2-dobá plast.rekonštr.moč.rú:1.doba pou.transpl.sliz.DÚ
5o40b.4	2-dobá plast.rekonštr.moč.rúry:1.doba s použ.sliznice moč.m.
5o40b.5	2-dobá plast.rekonš.moč.rú.s použ.okol.tk.pri striktúre moč.r.
5o40b.6	2-d. plast.moč.rú.s použ.bukálnej sliznice pri striktúre moč.rú
5o40b.x	Dvojdobá plastická rekonštr.moč.rúry,ost.
5o40c	Plastická rekoštrukcia ženskej epispádie
5o40d	Plastická rekonštr.ženskej hypospádie
5o40x	Iné rekonštrukcie na močovej rúre
5o411.0	Uretrotómia:otv.chir.
5o411.1	Optická uretrotómia
5o411.2	Laserová uretrotómia
5o412.0	Uretrostómia:otv.chir.
5o412.1	Uretrostómia perineálna
5o413	Jednoduchá uretrektómia u muža ako samostat.výkon
5o414	Radikálna uretrektómia u muža ako samostat.výkon
5o41c	Jednoduchá uretrektómia u ženy ako samostat.výkon
5o41d	Radikálna uretrektómia u ženy ako samostat.výkon
5o41x	Uretrektómia ako samostat.výkon, ostatné
5o421	Excízia karunkuly chor.tkaniva moč.rúry
5o422.2	Resekcia chorého tkaniva močovej rúry:perk-transv.
5o422.t	Resekcia chorého tkaniva močovej rúry:transuretr.
5o430.0	Transuretr.incíz.chor.tk.moč.rú.:vn.uretrotóm.b.opt.kontr.
5o430.1	Transuretr.incíz.chor.tk.moč.rú.:vn.uretrotóm.s opt.kontr.
5o430.2	Transuretr.incíz.chor.tk.moč.r.:vnút.uretrotómia,laserom
5o431	Transuretr.incíz.chor.tk.moč.r.:incíz.vonk.zvierača moč.r.
5o432	Resekcia 1 al.viac nádorov na vonk.ústí moč.rúry
5o43x	Transuretr.incízia chor.tk.moč.rúry:ost.
5o440	Plastická meatotómia moč.rú:incízia močovej rúry
5o441	Plastická meatotómia moč.rú:meatoplastika
5o442	Meatotómia
5o443	MA- meatal advancement
5o44x	Plastická meatotómia moč.rúry:ost.
5o451	Sondáž močovej rúry
5o452	Dilatácia striktúry močovej rúry
5o45x	Iná operačná dilatácia močovej rúry
5o490	TIP-Snodgrassova plastika
5o491	OP cystouretro-enterokély rekonštr./s plastikou sfinkteru
5o496	Incízia periuretrálneho tkaniva
5o497	Excízia periuretrálneho tkaniva
5o498	Adheziolýza na močovej rúre a periuretrálnom tkanive
5o900.1	Perirenál.incízia retroperitoneál.tk:otv.ch.abd.
5o900.2	Perirenál.incízia retroperitoneál.tk:lumbt.
5o900.4	Perirenál.incízia retroperitoneál.tk:lsk.
5o901.1	Perirenál.drenáž retroperitoneál.tk:otv.ch.abd.
5o901.2	Perirenál.drenáž retroperitoneál.tk:lumbt.
5o901.4	Perirenál.drenáž retroperitoneál.tk:lsk.
5o902.1	Retroperitoneál.drenáž retroperitoneál.tk:lpt.
5o902.2	Retroperitoneál.drenáž retroperitoneál.tk:lumbt.
5o902.4	Retroperitoneál.drenáž retroperitoneál.tk:lsk.
5o903.1	Panvová drenáž retroperitoneál.tk:lpt.
5o903.2	Panvová drenáž retroperitoneál.tk:lumbt.
5o903.4	Panvová drenáž retroperitoneál.tk:lsk.
5o905.1	Excízia perirenálneho tkaniva:lpt.
5o905.2	Excízia perirenálneho tkaniva:lumbt.
5o905.4	Excízia perirenálneho tkaniva:lsk.
5o906.1	Excízia retroperitoneálneho tkaniva:lpt.
5o906.2	Excízia retroperitoneálneho tkaniva:lumbt.
5o906.4	Excízia retroperitoneálneho tkaniva:lsk.
5o909.1	Res.tkaniva bez presného urč.vzťahu k org:lpt.
5o909.2	Res.tkaniva bez presného urč.vzťahu k org:lumbt.
5o909.4	Res.tkaniva bez presného urč.vzťahu k org:lsk.
5o90x.1	Iná incízia a excízia retroperit.tk:lpt.
5o90x.2	Iná incízia a excízia retroperit.tk:lumbt.
5o90x.3	Iná incízia a excízia retroperit.tk:torakoabd.
5o90x.4	Iná incízia a excízia retroperit.tk:lsk.
5o911	Incízia perivezikálneho tkaniva
5o912	Excízia perivezikálneho tkaniva
5o91x	Incízia a excízia perivezikálneho tkaniva:ost.
5o920.1	Bulbárna implantácia umelého zvierača, jeden prstenec
5o920.2	Bulbárna implantácia umelého zvierača, dva prstence
5o920.3	Bulbár.implant.umelého zvierača,hrdlo moč.mechúra
5o920.x	Implantácia umelého zvierača, ostatné
5o922.1	Bulbárna výmena umelého zvierača,1 prstenec
5o922.2	Bulbárna výmena umelého zvierača,2 prstence
5o922.3	Bulbár.výmena umelého zvierača,hrdlo moč.mechúra

5o922.x	Výmena umelého zvierača, ostatné
5o923	Revízia zákroku pri umelom zvierači
5o951	Jednodobé vytvorenie neomočovej rúry
5o952.1	Dvojdobé vytvorenie neomočovej rúry, prvá doba
5o952.2	Dvojdobé vytvorenie neomočovej rúry, druhá doba
5o992.10	Pelvic organ prolaps[POP] pred.diel bez synt.mat:lpt.
5o992.11	Pelvic organ prolaps [POP], pred.diel lpt s použ.syntet.mat
5o992.40	Pelvic organ prolaps[POP] pred.diel bez synt.mat:lsk.
5o992.41	Pelvic organ prolaps [POP], pred. diel lsk s použ.syntet.mat
5o992.70	POP predný diel bez synt.mat:vaginál.
5o992.71	POP predný diel so syntet.mat:vag.
5o993.10	Pelvic organ prolaps [POP], stred.diel lpt bez použ.syntet. mat
5o993.11	Pelvic organ prolaps [POP] stred.diel so synt.mat:lpt.
5o993.40	Pelvic organ prolaps [POP], stred.diel lsk bez použ.syntet. mat
5o993.41	Pelvic organ prolaps [POP] stred.diel so synt.mat:lsk
5o993.70	Pelvic organ prolaps [POP] stred.diel bez synt.mat:vag.
5o993.71	Pelvic organ prolaps [POP],stred.diel vaginál.s pou.syntet.mat
5o994.10	Pelvic organ prolaps [POP],zadný diel lpt bez použ.synt.mat
5o994.11	Pelvic organ prolaps [POP] zadný diel lpt s použ.syntet.mat.
5o994.40	Pelvic organ prolaps [POP], zadný diel lsk bez použ.syntet.mat
5o994.41	Pelvic organ prolaps [POP] zadný diel lsk s použ.syntet.mat
5o994.70	Pelvic organ prolaps[POP] zadný diel bez synt.mat:vag.
5o994.71	Pelvic organ prolaps [POP] zadný diel so synt.mat:vag.
5o995.1	Res/prer.alopl.p/sieťky-revíz.po OP inkont/prol:perineál
5o995.2	Res/prer.alopl.p/sieťky-revíz.po OP inkont/prol:abd.
5o995.3	Res/prer.alopl.p/sieťky-revíz.po OP inkont/prol:komb.vag-abd
5o995.4	Res/prer.alopl.p/sieťky-rev.po OP inkon/prol:komb.abd-perin
5o995.7	Res/prer.alopl.p/sieťky-revíz.po OP inkont/prolaps:vag.
5o995.x	Res/prer.alopl.pás./sieť-rev.po OP pre inkon/prolaps:ost.
5o99x	Iné OP na močovopohlavnom systéme:ost
5p190.1	Ošetrenie krvácania na prostate:laparotom.
5p190.t	Ošetrenie krvácania na prostate:transuretrál.
5p191	Rekonštrukcia prostaty po poranení
5p196	Iné operácie na prostate:revízia
5p201	Excízia fistuly skróta
5p212	Radikálna resekcia chorého tkaniva skróta
5p221	Operácia skróta pre úraz
5p233	Incízia skróta a tunica vaginalis testis:odstr.cudz.t.
5p241	Plastická rekonštrukcia skróta a tunica vaginalis testis
5p242	Vytvor.a rekonštrukcia skróta a tunica vaginalis testis
5p301.0↔	Orchiektómia bez epididymektómie:inguin.retencia semenn
5p301.2↔	Orchiektómia bez epididymektómie:skrotálne
5p302.0↔	Orchiektómia s epididymektómiou:inguin.reten.semenníka
5p302.2↔	Orchiektómia s epididymektómiou:skrotálne
5p303.1↔	Abdominálna retencia semenníka:lpt.
5p303.4↔	Abdominálna retencia semenníka:lsk.
5p304↔	"Rad.orchiekt,epididymekt.a odstránením""spermatic cord"""
5p305.0↔	Odstr.zostávajúceho semenníka:inguinálne
5p305.2↔	Odstr.zostávajúceho semenníka:skrotálne
5p306↔	Orchiektómia u novorod.pre intrauter.torziu testis:inguinál.
5p30x↔	Orchiektómia:ost.
5p351↔	Sutúra semeníka po poranení
5p35x↔	Rekonštrukcia semeníka:ost.
5p393↔	Incízia semeníka
5p431↔	Sutúra semenného povrazca po poranení
5p432↔	Plastická rekonštrukcia semenného povrazca
5p461↔	Sutúra semenovodu a nadsemenníka po poranení
5p462↔	Vazovazostómia
5p465↔	Vytvorenie umelej spermatokély
5p493↔	Adheziolýza semenného povrazca
5p523	Emaskulinizácia penisu
5p530	Sutúra penisu pri poranení
5p531	Narovnanie tela penisu
5p532	Plast.rekonštrukcia penisu pri zmene pohlavia
5p533	Úprava penoskrotálnej transpozície
5p534	Operácia zanoreného penisu
5p535	Operácia zlomeniny penisu
5p536	Preťatie ligamentum suspenzorium penis
5p537	Operácie pri induratio penis plastica
5p53x	Plastická rekonštrukcia penisu:ost.
5p599	Replantácia na penise
5q042.0↔	Transpozícia vaječníkov:lpt.
5q042.4↔	Transpozícia vaječníkov:lsk.
5q043.0↔	Transpozícia vaječníkov súč.s iným výk:lpt.
5q043.4↔	Transpozícia vaječníkov súč.s iným výk:lsk.
5q043.8↔	Transpozícia vaječníkov súč.s iným výk:robot.
5q131.0↔	Fimbrioplastika:lpt.
5q131.4↔	Fimbrioplastika:lsk.
5q131.8↔	Fimbrioplastika:robot.
5q133↔	Rekonštrukcia vajíčkovodu:lpt.
5q230	Serkláž krčka maternice rôznymi technikami
5q231.0	Abdominálna serkláž:lpt.
5q231.4	Abdominálna serkláž:lsk.
5q291	Tracheloplastika
5q530.0	Rekonštrukčná OP VVCH maternice:lpt.
5q530.3	Rekonštrukčná OP VVCH maternice:hysterosk.
5q530.4	Rekonštrukčná OP VVCH maternice:lsk.
5q530.8	Rekonštrukčná OP VVCH maternice:robot.
5q596	Adheziolýza vaginálne
5q620.2	Exstirpácia nádoru pošvy
5q630	Kolpokleisis
5q650.4	Neoplastika pošvy,laparoskopickky
5q650.7	Neoplastika pošvy,vaginalne
5q652	Vaginálna operácia pri aplázii pošvy
5q653	Vag.OP pri neúplnom zdvojení vnút.rodidiel
5q654	Plastika vaginálneho vchodu
5q690	Fistulektómia a plastika
5q691	Kolpost.intersex.malf.,Prader IV.aV.s uz.sin-vag./uretrov.fist
5q692	Kolpost.pri intersex.malf.,Prader IV. a V.,plast.pošv.vchodu
5q693	Kolpostómia pri parc.aplázii distálnej č.pošvy
5q720.2	Extirpácia nádoru vulvy
5q722	Resekcia malého pysku
5q742	Skinning vulvektómia
5q750	Labioplastika
5q751	Chir.ošetr.úrazu vonk.rodidiel u dieťaťa
5q752	Chir.ošetr.úrazu vonk.rodidiel a pošvy u dieťaťa
5q753	Chirurgické ošetrenie úrazu pohlavných orgánov u dospelej že
5q790	Operácia synechií vulvy
5s101.10	Otv.repozícia zlomeniny oblúka zygomatickej kosti
5s101.11	Otv.repoz. a osteosyntéza zl.zygomatomaxil.komplexu
5s102.10	Zatvorená repozícia zlomeniny maxily
5s102.21	Otvorená repozícia dislokovanej maxily,1-stranne
5s102.22	Otvorená repozícia dislokovanej maxily,obojstranne
5s102.23	Otvorená repozícia a imobilizácia zlomeniny maxily
5s102.x	Ostatné repozície maxily
5s103.12	Zatv.repoz. a imobil.zlomeniny tela mandibuly
5s103.31	Otvorená repozícia a fixácia zlomeniny tela mandibuly
5s105.2	Vonkaj.fixácia pri zlomenine tvár.kostí strednej etáže
5s105.3	Vonkaj.fixácia pri zlomenine tvár.kostí dolnej etáže
5s105.5	Repozícia zlomeniny nazo - etmoido - orbitálneho komplexu
5s11f.3	Otvorená revízia osteosyntézy zygomatickej kosti
5s11f.5	Odstr.osteosynt.materiálu na externú fixáciu mandibuly
5s210.1	Ostektómia maxily v rozsahu do 2 cm?
5s210.2	Ostektómia maxily v rozsahu od 2 cm? do 4 cm?
5s210.3	Ostektómia maxily v rozsahu nad 4 cm?
5s211.1	Ostektómia mandibuly v rozsahu do 2 cm?
5s211.2	Ostektómia mandibuly v rozsahu od 2 cm? do 4 cm?
5s211.3	Ostektómia mandibuly v rozsahu nad 4 cm?
5s220.1	Osteotómia maxily v rozsahu do 2 cm
5s220.2	Osteotómia maxily v rozsahu od 2 do 4 cm
5s220.3	Osteotómia maxily v rozsahu nad 4 cm
5s221.1	Osteotómia mandibuly v rozsahu do 2 cm
5s221.2	Osteotómia mandibuly v rozsahu od 2 do 4 cm
5s221.3	Osteotómia mandibuly v rozsahu nad 4 cm
5s221.4	Osteotómia tela mandibuly
5s222.00	Osteotóm.alveol.obl.(hrebeň) maxily,front.bez distr
5s222.01	Osteotóm.alveol.obl.(hrebeň) maxily,front.s distr.
5s222.10↔	Osteotóm.alv.obl.(hrebeň) maxily,laterál.bez distrakcie
5s222.11↔	Osteotóm.alv.obl.(hrebeň) maxily,later.s distr.
5s222.20	Osteot.alv.obl.maxily,fr.a lat.viac.segm.bez dist

5s222.21	Osteotóm.alv.obl.maxily,fr.a lat.viac.segm.distr.
5s222.30	Osteot.maxily,mandibuly:Le Fort I:v 1 kuse:bez distr.
5s222.31	Osteot.maxily,mandibuly.:Le Fort I:v 1 kuse:s distr.
5s222.40	Osteot.maxily,mandibuly:Le Fort I:v 2 kusoch:bez distr.
5s222.41	Osteot.maxily,mandibuly:Le Fort I:v 2 kusoch s distr.
5s222.50	Osteot.maxily,mandib:Le Fort I:v 3 a viac kusoch bez distr.
5s222.51	Osteot.maxily,mandibuly:Le Fort I:v 3 a viac kusoch s distr.
5s222.60	Osteotómia maxily,mandibuly: Le Fort II bez distrakcie
5s222.61	Osteot.maxily,mandibuly: Le Fort II s distrakciou
5s222.70	Osteot.maxily,mandib:Le Fort II v komb.s i.osteot.bez distr.
5s222.71	Osteot.maxily,mandibuly:Le Fort II v komb.s i.osteot.s distr.
5s222.80	Osteot.maxily,mandibuly: Le Fort III bez distrakcie
5s222.81	Osteot.maxily,mandibuly: Le Fort III s distrakciou
5s222.90	Osteot.maxily,mandib:Le Fort III komb.s Le Fort I:bez distr.
5s222.91	Osteot.maxily,mandib:Le Fort III komb.s Le Fort I:s distr.
5s222.x	Osteotómia maxily a mandibuly, ostatné
5s224	Sagitálna osteotómia ramus mandibulae
5s225.0a↔	Posun.mandib.distr.s preťat.konti.vo vzost.ramene mandib.
5s225.0b↔	Posun.mandib.distr.po osteotóm.v horizont.ramene mandib
5s225.0c↔	Posun.process.alvol.mandibuly horiz.distrakc.po osteotóm.
5s22a	Segmentálna osteotómia maxily
5s22b	Segmentálna osteotómia mandibuly
5s291	Nešpecifikovaná osteotómia ramus mandibulae
5s298	Vertikálna osteotómia ramus mandibulae
5s300.0	Osteoplast.čeľustí a tvár.kostí s použ.autológ.transplant.
5s300.1	Osteoplast.čeľustí a tvár.kostí s použ.alotransplant.
5s300.2	Osteoplast.čeľustí a tvár.kostí s použ.biomed.transplantátov
5s302.10	Rekonštr.mandibuly s použitím implantátu
5s302.11	Rekonštrukcia mandibuly a ústnej dutiny rebrom
5s302.12	Rekonštr.mandibuly a ústnej dutiny voľným lalokom s fibulou
5s302.2	Pl.rek.,augm.veľ./komplex.def.mandib.p.alopl.impl.PC[CAD]
5s302.3	Rekonštr.mandibuly mikrovaskulár.kost.štepom
5s302.4	Totálna plastika mandibuly metódou relatívneho zvýšenia
5s302.5	Absolútne zvýšenie alveolárneho hrebeňa mandibuly
5s302.60	Osteorekonštrukcia mandibuly s použ.autológ.transplantátu
5s302.61	Osteorekonštrukcia mandibuly s použ.alotranspl.
5s302.62	Osteorekonštr.mandibuly s pou.biomedicín.transplantátov
5s302.7	Rekonštr.operácie nepravých ankylóz mandibuly
5s302.80	Rekonš.OP pr.ankylózy mandib.osteokartilaginz.autol.transpl
5s302.81	Rekonštrukčné OP pravej ankylózy mandibuly endoprotézou
5s302.a	Diskotemporál.plastika(eminekt)temporomandibul.kĺbu
5s302.h	Genioplastika
5s302.j	Mentoplastika
5s30f.0	Rekonštr.maxily s použitím kost.štepu
5s30f.1	Rekonštrukcia maxily s použitím implantátu
5s30f.2	Pl.rek.,augm.veľ./komplex.defekt.maxily p.alopl.impl.PC[CAD]
5s30f.3	Rekonštrukcia prednej steny maxily
5s30f.4	Osteoplastická rekonštrukcia maxily
5s30f.50	Rigidná fixácia maxily
5s30f.51	Elastická fixácia maxily
5s30f.6	Augmentácia kostných defektov maxily
5s30f.70	Osteopl.alveolár.výbežku a maxily s pou.autológ.kost.štepu
5s30f.71	Osteopl.alveolár.výbežku a maxily s pou.alogén.kost.štepu
5s30f.72	Osteoplastika alveolárneho výbežku a maxily bunk.terapiou
5s30f.73	Osteop.alveol.výbežku a maxily s p.biol.m./biomedicín.met.
5s311.0	Parciálna mandibulektómia
5s311.1	Totálna mandibulektómia
5s311.2	Subtotálna mandibulektómia
5s311.3	Radikálna mandibulektómia
5s312	Hemimandibulektómia jednostranná
5s313.1	Res.mandibuly,min.2 segm.mandibuly a rameno mandibuly
5s314	Parciálna resekcia maxily
5s315	Endoskopická excízia z nádoru maxily
5s316	Hemimaxilektómia jednostranná
5s317	Distrakcia maxily
5s318	Rýchla distrakcia maxily
5s319	Segmentálna maxilektómia
5s31a.1	Jednostranná totálna maxilektómia
5s31a.2	Jednostranná subtotálna maxilektómia
5s31b.1	Totálna maxilektómia obojstranná
5s31b.2	Subtotálna maxilektómia obojstranne
5s390	Fenestrácia cysty mandibuly
5s391	Exstirpácia cysty mandibuly
5s392	Trepanácia mandibuly
5s393	Horizontálna distrakcia mandibuly
5s394	Vertikálna distrakcia mandibuly
5s900	Koronoidektómia
5s901.10	Kondylektómia mandibuly vysoká s artroplastikou
5s901.11	Kondylektómia mandibuly vysoká bez artroplastiky
5s901.20	Kondylektómia mandibuly nízka s TEP náhradou
5s901.21	Kondylektómia mandibuly nízka bez TEP náhrady
5s901.x	Kondylektómia mandibuly, iná
5s902	Náhrada mandibulárneho kĺbu endoprotézou
5s903	Kondylotómia mandibuly
5s904.10	Artroplastika temporomandibul.kĺbu s apl.liek.nosiča
5s904.11	Artroplastika temporomandib.kĺbu bez apl.liek.nosiča
5s992	Extrakcia cudzieho telesa z tvárových kostí
5s99b.10	Menisekt.temporomandibul.kĺbu s náhradou vnútrokĺb.tk.
5s99b.11	Menisekt.temporomandibul.kĺbu bez náhrady vnútrokĺb.tk.
5s99b.20	ASK kondyl.chr.a disku TMB kĺ.s transpl.chond.na autol.i.mtrx
5s99b.21	ASK kondyl.chrup.a disku TMB kĺbu s impl.in vitro vypes.tk.kult
5t001.0↔	Explorácia kostného tkaniva:klavikula
5t001.1↔	Explorácia kostného tk:humerus proximál.
5t001.2↔	Explorácia kostného tkaniva:humerus diafyz.
5t001.3↔	Explorácia kostného tkaniva:humerus distál.
5t001.4↔	Explorácia kostného tkaniva:radius prox.
5t001.5↔	Explorácia kostného tkaniva:radius diafyz.
5t001.6↔	Explorácia kostného tkaniva:radius distál.
5t001.7↔	Explorácia kostného tkaniva:ulna proximál.
5t001.8↔	Explorácia kostného tkaniva:ulna diafyz.
5t001.9↔	Explorácia kostného tkaniva:ulna distál.
5t001.a↔	Explorácia kostného tkaniva:karpálne kosti
5t001.b↔	Explorácia kostného tkaniva:metakarpálne k.
5t001.c↔	Explorácia kostného tk:falangy prstov ruky
5t001.d	Explorácia kostného tkaniva:panva
5t001.j↔	Explorácia kostného tkaniva:patela
5t001.k↔	Explorácia kostného tkaniva:tibia proxim.
5t001.m↔	Explorácia kostného tk:tibia diafyz.
5t001.n↔	Explorácia kostného tk:tibia distál.
5t001.p↔	Explorácia kostného tk:fibula proximál.
5t001.q↔	Explorácia kostného tk:fibula diafyz.
5t001.r↔	Explorácia kostného tk:fibula distál.
5t001.s↔	Explorácia kostného tkaniva:talus
5t001.t↔	Explorácia kostného tkaniva:kalkaneus
5t001.u↔	Explorácia kostného tkaniva:tarzálne kosti
5t001.v↔	Explorácia kostného tkaniva:metatarzálne k.
5t001.w↔	Explorácia kostného tk:falangy prstov nohy
5t001.x	Explorácia kostného tkaniva:ostatné kosti
5t001.z↔	Explorácia kostného tkaniva:skapula
5t002.0↔	Návrt:klavikula
5t002.1↔	Návrt:humerus proximál.
5t002.2↔	Návrt:humerus diafyz.
5t002.3↔	Návrt:humerus distál.
5t002.4↔	Návrt:radius proximal.
5t002.5↔	Návrt:radius diafýza
5t002.6↔	Návrt:radius distál.
5t002.7↔	Návrt:ulna proximál.
5t002.8↔	Návrt:ulna diafyz.
5t002.9↔	Návrt:ulna distál.
5t002.a↔	Návrt:karpálne kosti
5t002.b↔	Návrt:metakarpálne kosti
5t002.c↔	Návrt:falangy prstov ruky
5t002.d	Návrt:panva
5t002.e↔	Návrt:krčok stehennej kosti
5t002.j↔	Návrt:patela
5t002.k↔	Návrt:tibia proximál.
5t002.m↔	Návrt:tibia diafyz.
5t002.n↔	Návrt:tibia distál.
5t002.p↔	Návrt:fibula proximál.
5t002.q↔	Návrt:fibula diafyz.

5t002.r↔	Návrt:fibula distál.
5t002.s↔	Návrt:talus
5t002.t↔	Návrt:kalkaneus
5t002.u↔	Návrt:tarzálne kosti
5t002.v↔	Návrt:metatarzálne kosti
5t002.w↔	Návrt:falangy prstov nohy
5t002.x	Návrt:ostatné kosti
5t002.z↔	Návrt:skapula
5t003.1↔	Drenáž:humerus proximál.
5t003.2↔	Drenáž:humerus diafyz.
5t003.3↔	Drenáž:humerus distál.
5t003.a↔	Drenáž:karpálne kosti
5t003.b↔	Drenáž:metakarpálne kosti
5t003.c↔	Drenáž:falangy prstov ruky
5t003.d	Drenáž:panva
5t003.e↔	Drenáž:krčok stehennej kosti
5t003.f↔	Drenáž:femur proximál.
5t003.g↔	Drenáž:femur diafyz.
5t003.h↔	Drenáž:femur distál.
5t003.j↔	Drenáž:patela
5t003.k↔	Drenáž:tibia proximál.
5t003.m↔	Drenáž:tibia diafyz.
5t003.n↔	Drenáž:tibia distál.
5t003.p↔	Drenáž:fibula proximál.
5t003.q↔	Drenáž:fibula diafyz.
5t003.r↔	Drenáž:fibula distál.
5t003.s↔	Drenáž:talus
5t003.t↔	Drenáž:kalkaneus
5t003.u↔	Drenáž:tarzálne kosti
5t003.v↔	Drenáž:metatarzálne kosti
5t003.w↔	Drenáž:falangy prstov nohy
5t003.x	Drenáž:ostatné kosti
5t004.1↔	Sept,asept.incíz.-komb.s ď.incíz.s vlož.nosiča s liek:hum.prox.
5t004.2↔	Sept,asept.incíz.-komb.s ď.incíz.s vlož.nosiča s liek:humer diaf.
5t004.3↔	Sept,asept.incí.-komb.s ď.incíz.s vlož.nosiča s liek:humer dist.
5t004.a↔	Sept.,asept.incíz.-komb.s ďal.incíz.s vlož.nosiča s liek:karpál.k.
5t004.b↔	Sept.,asept.incíz.-komb.s ď.incíz.s vlož.nos.s liek:metakarp.k.
5t004.c↔	Sept.,asept.incíz.-komb.s ďal.incíz.s vlož.nosiča s liek:fal.pr.r.
5t004.d	Sept.,asept.incíz.-komb.s ďal.incíz.s vlož.nosiča s liek:panva
5t004.e↔	Sept,asept.incíz.-komb.s ď.incíz.s vlož.nos.liek:krčok steh.k.
5t004.f↔	Sept,asept.incíz.-komb.s ď.incíz.s vlož.nosiča s liek:femur prox
5t004.g↔	Sept.,asept.incíz.-komb.s ď.incíz.s vlož.nosiča s liek:femur diaf
5t004.h↔	Sept,asept.incí.-komb.s ď.incíz.s vlož.nosiča s liek:femur dist.
5t004.j↔	Sept.,asept.incíz.-komb.s ďal.incíz.s vlož.nosiča s liek:patela
5t004.k↔	Sept.,asept.incíz.-komb.s ď.incíz.s vlož.nosiča s liek:tibia prox.
5t004.m↔	Sept,asept.incíz.-komb.s ď.incíz.s vlož.nosiča s liek:tibia diaf.
5t004.n↔	Sept,asept.incíz.-komb.s ď.incíz.s vlož.nosiča s liek:tibia dist.
5t004.p↔	Sept.,asept.incíz.-komb.s ď.incíz.s vlož.nosiča s liek:fib.prox
5t004.q↔	Sept.,asept.incí.-komb.s ďal.incíz.s vlož.nosiča s liek:fib.diaf
5t004.r↔	Sept.,asept.incíz.-komb.s ďal.incíz.s vlož.nos.s liek:fib.dist.
5t004.s↔	Sept.,asept.incíz.-komb.s ďal.incíz.s vlož.nosiča s liekom:talus
5t004.t↔	Sept.,asept.incíz.-komb.s ď.incíz.s vlož.nosiča s liek:kalkaneus
5t004.u↔	Sept,asept.incíz.-komb.s ď.incíz.s vlož.nosiča s liek:tarzálne k.
5t004.v↔	Sept,asept.incí.-komb.s ď.incí.s vlož.nosiča s liek:mttarzál.k.
5t004.w↔	Sept,asept.incí.-komb.s ď.incí.s vlož.nosiča s liek:falangy pr.n.
5t004.x	Sept,asept.incíz.-komb.s ď.incíz.s vlož.nosiča s liek:ostatné k.
5t005.0↔	Odstr.cudz.telesa:klavikula
5t005.1↔	Odstr.cudz.telesa:humerus proxim.
5t005.2↔	Odstr.cudz.telesa:humerus diafyz.
5t005.3↔	Odstr.cudz.telesa:humerus distál.
5t005.4↔	Odstr.cudz.telesa:radius prox.
5t005.5↔	Odstr.cudz.telesa:radius diafyz.
5t005.6↔	Odstr.cudz.telesa:radius distál.
5t005.7↔	Odstr.cudz.telesa:ulna proximál.
5t005.8↔	Odstr.cudz.telesa:ulna diafyz.
5t005.9↔	Odstr.cudz.telesa:ulna distál.
5t005.a↔	Odstr.cudz.telesa:karpálne kosti
5t005.b↔	Odstr.cudz.tel.z k:metakarpálne k.
5t005.c↔	Odstr.cudz.telesa:falangy prstov ruky
5t005.d	Odstránenie cudz.telesa:panva
5t005.j↔	Odstr.cudz.telesa:patela
5t005.k↔	Odstr.cudz.telesa:tibia proximál.
5t005.m↔	Odstr.cudz.telesa:tibia diafyz.
5t005.n↔	Odstr.cudz.telesa:tibia distál.
5t005.p↔	Odstr.cudz.telesa:fibula proximál.
5t005.q↔	Odstr.cudz.telesa:fibula diafyz.
5t005.r↔	Odstr.cudz.telesa:fibula distál.
5t005.s↔	Odstr.cudz.telesa:talus
5t005.t↔	Odstr.cudz.telesa:kalkaneus
5t005.u↔	Odstr.cudz.telesa:tarzálne kosti
5t005.v↔	Odstr.cudz.tel.:metatarzálne k.
5t005.w↔	Odstr.cudz.telesa:falangy prstov nohy
5t005.x	Odstr.cudz.telesa:ostatné kosti
5t005.z↔	Odstr.cudz.telesa:skapula
5t006.0↔	Debridement (odstr.nekrotickej kosti):klavikula
5t006.1↔	Debridement (odstr.nekrotickej kosti):humerus prox.
5t006.2↔	Debridement (odstr.nekrotickej kosti):humerus diafyz.
5t006.3↔	Debridement (odstr.nekrotickej kosti):humerus dist.
5t006.4↔	Debridement (odstr.nekrotickej kosti):radius prox.
5t006.5↔	Debridement (odstr.nekrotickej kosti):radius diaf.
5t006.6↔	Debridement (odstr.nekrotickej kosti):radius distál.
5t006.7↔	Debridement (odstr.nekrotickej kosti):ulna prox.
5t006.8↔	Debridement (odstr.nekrotickej kosti):ulna diafyz.
5t006.9↔	Debridement (odstr.nekrotickej kosti):ulna distálna
5t006.a↔	Debridement (odstr.nekrotickej k.):karpálne k.
5t006.b↔	Debridement (odstr.nekrotickej k.):metakarpálne k.
5t006.c↔	Debridement (odstr.nekrotickej kosti):falangy prstov r.
5t006.d	Debridement (odstr.nekrotickej kosti):panva
5t006.j↔	Debridement (odstr.nekrotickej kosti):patela
5t006.k↔	Debridement (odstr.nekrotickej kosti):tibia prox.
5t006.m↔	Debridement (odstr.nekrotickej kosti):tibia diafyz.
5t006.n↔	Debridement (odstr.nekrotickej kosti):tibia distal.
5t006.p↔	Debridement (odstr.nekrotickej kosti):fibula prox.
5t006.q↔	Debridement (odstr.nekrotickej kosti):fibula diaf.
5t006.r↔	Debridement (odstr.nekrotickej kosti):fibula dist.
5t006.s↔	Debridement (odstr.nekrotickej kosti):talus
5t006.t↔	Debridement (odstr.nekrotickej kosti):kalkaneus
5t006.u↔	Debridement (odstr.nekrotickej k.):tarzálne k.
5t006.v↔	Debridement (odstr.nekrotickej k.):metatarzálne k.
5t006.w↔	Debridement (odstr.nekrotickej kosti):falangy prstov n.
5t006.x	Debridement (odstr.nekrotickej k.):ostatné k.
5t006.z↔	Debridement (odstr.nekrotickej kosti):skapula
5t007.1↔	Odstr.sekvestrov:humerus proximál.
5t007.2↔	Odstr.sekvestrov:humerus diafyz.
5t007.3↔	Odstr.sekvestrov:humerus distál.
5t007.a↔	Odstr.sekvestrov:karpálne kosti
5t007.b↔	Odstr.sekvestrov:metakarpálne kosti
5t007.c↔	Odstr.sekvestrov:falangy prstov ruky
5t007.d	Odstr.sekvestrov:panva
5t007.e↔	Odstr.sekvestrov:krčok stehennej kosti
5t007.f↔	Odstr.sekvestrov:femur proximál.
5t007.g↔	Odstr.sekvestrov:femur diafyz.
5t007.h↔	Odstr.sekvestrov:femur distál.
5t007.j↔	Odstr.sekvestrov:patela
5t007.k↔	Odstr.sekvestrov:tibia proximál.
5t007.m↔	Odstr.sekvestrov:tibia diafyz.
5t007.n↔	Odstr.sekvestrov:tibia distál.
5t007.p↔	Odstr.sekvestrov:fibula proximál.
5t007.q↔	Odstr.sekvestrov:fibula diafyz.
5t007.r↔	Odstr.sekvestrov:fibula distál.
5t007.s↔	Odstr.sekvestrov:talus
5t007.t↔	Odstr.sekvestrov:kalkaneus
5t007.u↔	Odstr.sekvestrov:tarzálne kosti
5t007.v↔	Odstr.sekvestrov:metatarzálne kosti
5t007.w↔	Odstr.sekvestrov:falangy prstov nohy
5t007.x	Odstr.sekvestrov:ostatné kosti
5t008.1↔	Odstr.sekvestrov a vlož.nosiča s liekom:humerus prox.
5t008.2↔	Odstr.sekvestrov a vlož.nosiča s liekom:humerus diafyz.
5t008.3↔	Odstr.sekvestrov a vlož.nosiča s liekom:humerus dist.
5t008.a↔	Odstr.sekvestrov a vlož.nosiča s liekom:karpálne k.

5t008.b↔	Odstr.sekvestrov a vlož.nosiča s liekom:metakarpálne k.
5t008.c↔	Odstr.sekvestrov a vlož.nosiča s liekom:falangy pr.r.
5t008.d	Odstr.sekvestrov a vloženie nosiča s liekom:panva
5t008.e↔	Odstr.sekvestrov a vlož.nosiča s liekom:krčok steh.k.
5t008.f↔	Odstr.sekvestrov a vlož.nosiča s liekom:femur prox.
5t008.g↔	Odstr.sekvestrov a vlož.nosiča s liekom:femur diaf.
5t008.h↔	Odstr.sekvestrov a vlož.nosiča s liekom:femur dist.
5t008.j↔	Odstr.sekvestrov a vloženie nosiča s liekom:patela
5t008.k↔	Odstr.sekvestrov a vlož.nosiča s liekom:tibia prox.
5t008.m↔	Odstr.sekvestrov a vlož.nosiča s liekom:tibia diaf.
5t008.n↔	Odstr.sekvestrov a vlož.nosiča s liekom:tibia dist.
5t008.p↔	Odstr.sekvestrov a vlož.nosiča s liekom:fibula prox.
5t008.q↔	Odstr.sekvestrov a vlož.nosiča s liekom:fibula diaf.
5t008.r↔	Odstr.sekvestrov a vlož.nosiča s liekom:fibula dist.
5t008.s↔	Odstr.sekvestrov a vloženie nosiča s liekom:talus
5t008.t↔	Odstr.sekvestrov a vlož.nosiča s liekom:kalkaneus
5t008.u↔	Odstr.sekvestrov a vlož.nosiča s liekom:tarzálne k.
5t008.v↔	Odstr.sekvestrov a vlož.nosiča s liekom:metatarzálne k.
5t008.w↔	Odstr.sekvestrov a vlož.nosiča s liekom:falangy pr.n.
5t008.x	Odstr.sekvestrov a vlož.nosiča s liekom:ostatné k.
5t00a.1↔	Vloženie nosiča s liekom:humerus proximál.
5t00a.2↔	Vloženie nosiča s liekom:humerus diafyz.
5t00a.3↔	Vloženie nosiča s liekom:humerus distál.
5t00a.a↔	Vloženie nosiča s liekom:karpálne kosti
5t00a.b↔	Vloženie nosiča s liekom:metakarpálne kosti
5t00a.c↔	Vloženie nosiča s liekom:falangy prstov ruky
5t00a.d	Vloženie nosiča s liekom:panva
5t00a.e↔	Vloženie nosiča s liekom:krčok steh.k.
5t00a.f↔	Vloženie nosiča s liekom:femur proximálny
5t00a.g↔	Vloženie nosiča s liekom:femur diafyzárny
5t00a.h↔	Vloženie nosiča s liekom:femur distál.
5t00a.j↔	Vloženie nosiča s liekom:patela
5t00a.k↔	Vloženie nosiča s liekom:tibia proximálna
5t00a.m↔	Vloženie nosiča s liekom:tibia diafyzárna
5t00a.n↔	Vloženie nosiča s liekom:tibia distálna
5t00a.p↔	Vloženie nosiča s liekom:fibula proximálna
5t00a.q↔	Vloženie nosiča s liekom:fibula diafyzárna
5t00a.r↔	Vloženie nosiča s liekom:fibula distálna
5t00a.s↔	Vloženie nosiča s liekom:talus
5t00a.t↔	Vloženie nosiča s liekom:kalkaneus
5t00a.u↔	Vloženie nosiča s liekom:tarzálne kosti
5t00a.v↔	Vloženie nosiča s liekom:metatarzálne kosti
5t00a.w↔	Vloženie nosiča s liekom:falangy prstov nohy
5t00a.x	Vloženie nosiča s liekom:ostatné kosti
5t00b.1↔	Odstr.nosiča s liekom:humerus proximálny
5t00b.2↔	Odstr.nosiča s liekom:humerus diafýza
5t00b.3↔	Odstr.nosiča s liekom:humerus distál.
5t00b.a↔	Odstr.nosiča s liekom:karpálne kosti
5t00b.b↔	Odstr.nosiča s liekom:metakarpálne kosti
5t00b.c↔	Odstr.nosiča s liekom:falangy prstov ruky
5t00b.d	Odstr.nosiča s liekom:panva
5t00b.e↔	Odstr.nosiča s liekom:krčok stehennej kosti
5t00b.f↔	Odstr.nosiča s liekom:femur proximálny
5t00b.g↔	Odstr.nosiča s liekom:femur diafyzárny
5t00b.h↔	Odstr.nosiča s liekom:femur distál.
5t00b.j↔	Odstr.nosiča s liekom:patela
5t00b.k↔	Odstr.nosiča s liekom:tibia proximálna
5t00b.m↔	Odstr.nosiča s liekom:tibia diafyzárna
5t00b.n↔	Odstr.nosiča s liekom:tibia distálna
5t00b.p↔	Odstr.nosiča s liekom:fibula proximálna
5t00b.q↔	Odstr.nosiča s liekom:fibula diafyzárna
5t00b.r↔	Odstr.nosiča s liekom:fibula distálna
5t00b.s↔	Odstr.nosiča s liekom:talus
5t00b.t↔	Odstr.nosiča s liekom:kalkaneus
5t00b.u↔	Odstr.nosiča s liekom:tarzálne kosti
5t00b.v↔	Odstr.nosiča s liekom:metatarzálne kosti
5t00b.w↔	Odstr.nosiča s liekom:falangy prstov nohy
5t00b.x	Odstr.nosiča s liekom:ostatné kosti
5t00x.1↔	Iné septické a aseptické incízie:humerus proximálny
5t00x.2↔	Iné septické a aseptické incízie:humerus diafýza
5t00x.3↔	Iné septické a aseptické incízie:humerus distál.
5t00x.a↔	Iné septické a aseptické incízie:karpálne k.
5t00x.b↔	Iné sept..a asept.incízie:metakarpálne k.
5t00x.c↔	Iné septické a aseptické incízie:falangy prstov r.
5t00x.d	Iné septické a aseptické incízie:panva
5t00x.e↔	Iné incízie k.septické a aseptické:krčok steh.k.
5t00x.f↔	Iné septické a aseptické incízie:femur proximálny
5t00x.g↔	Iné septické a aseptické incízie:femur diafyzárny
5t00x.h↔	Iné septické a aseptické incízie:femur distál.
5t00x.j↔	Iné septické a aseptické incízie:patela
5t00x.k↔	Iné septické a aseptické incízie:tibia proximálna
5t00x.m↔	Iné septické a aseptické incízie:tibia diaf.
5t00x.n↔	Iné septické a aseptické incízie:tibia distálna
5t00x.p↔	Iné septické a aseptické incízie:fibula proxim.
5t00x.q↔	Iné septické a aseptické incízie:fibula diafyz.
5t00x.r↔	Iné septické a aseptické incízie:fibula distálna
5t00x.s↔	Iné septické a aseptické incízie:talus
5t00x.t↔	Iné septické a aseptické incízie:kalkaneus
5t00x.u↔	Iné septické a aseptické incízie:tarzálne k.
5t00x.v↔	Iné sept. a asept.incízie:metatarzálne k.
5t00x.w↔	Iné septické a aseptické incízie:falangy prstov nohy
5t00x.x	Iné septické a aseptické incízie:ostatné k.
5t010.1↔	Valgotizačná osteotómia:humerus proximálny
5t010.2↔	Valgotizačná osteotómia:humerus diafýza
5t010.3↔	Valgotizačná osteotómia:humerus distál.
5t010.4↔	Valgotizačná osteotómia:radius proximal
5t010.5↔	Valgotizačná osteotómia:radius diafýza
5t010.6↔	Valgotizačná osteotómia:radius distál.
5t010.7↔	Valgotizačná osteotómia:ulna proximálna
5t010.8↔	Valgotizačná osteotómia:ulna diafyzárna
5t010.9↔	Valgotizačná osteotómia:ulna distálna
5t010.b↔	Valgotizačná osteotómia:metakarpálne kosti
5t010.c↔	Valgotizačná osteotómia:falangy prstov ruky
5t010.k↔	Valgotizačná osteotómia:tibia proximálna
5t010.m↔	Valgotizačná osteotómia:tibia diafyzárna
5t010.n↔	Valgotizačná osteotómia:tibia distálna
5t010.p↔	Valgotizačná osteotómia:fibula proximálna
5t010.q↔	Valgotizačná osteotómia:fibula diafyzárna
5t010.r↔	Valgotizačná osteotómia:fibula distálna
5t010.t↔	Valgotizačná osteotómia:kalkaneus
5t010.u↔	Valgotizačná osteotómia:tarzálne kosti
5t010.v↔	Valgotizačná osteotómia metatarzálnych kostí
5t010.w↔	Valgotizačná osteotómia falangov prstov nohy
5t010.x	Valgotizačná osteotómia:ostatné kosti
5t011.1↔	Varotizačná osteotómia:humerus proximálny
5t011.2↔	Varotizačná osteotómia:humerus diafýza
5t011.3↔	Varotizačná osteotómia:humerus distál.
5t011.4↔	Varotizačná osteotómia:radius proximal
5t011.5↔	Varotizačná osteotómia:radius diafýza
5t011.6↔	Varotizačná osteotómia:radius distál.
5t011.7↔	Varotizačná osteotómia:ulna proximálna
5t011.8↔	Varotizačná osteotómia:ulna diafyzárna
5t011.9↔	Varotizačná osteotómia:ulna distálna
5t011.b↔	Varotizačná osteotómia:metakarpálne kosti
5t011.c↔	Varotizačná osteotómia:falangy prstov ruky
5t011.k↔	Varotizačná osteotómia:tibia proximálna
5t011.m↔	Varotizačná osteotómia:tibia diafyzárna
5t011.n↔	Varotizačná osteotómia:tibia distálna
5t011.p↔	Varotizačná osteotómia:fibula proximálna
5t011.q↔	Varotizačná osteotómia:fibula diafyzárna
5t011.r↔	Varotizačná osteotómia:fibula distálna
5t011.t↔	Varotizačná osteotómia:kalkaneus
5t011.x	Varotizačná osteotómia:ostatné kosti
5t012.0↔	(De)-rotačná osteotómia:klavikula
5t012.1↔	(De)-rotačná osteotómia:humerus proximálny
5t012.2↔	(De)-rotačná osteotómia:humerus diafýza
5t012.3↔	(De)-rotačná osteotómia:humerus distál.
5t012.5↔	(De)-rotačná osteotómia:radius diafýza
5t012.6↔	(De)-rotačná osteotómia:radius distál.
5t012.8↔	(De)-rotačná osteotómia:ulna diafyzárna

5t012.9↔ (De)-rotačná osteotómia:ulna distálna
5t012.a↔ (De)-rotačná osteotómia:karpálne kosti
5t012.b↔ (De)-rotačná osteotómia:metakarpálne kosti
5t012.c↔ (De)-rotačná osteotómia:falangy prstov ruky
5t012.k↔ (De)-rotačná osteotómia:tibia proximálna
5t012.m↔ (De)-rotačná osteotómia:tibia diafyzárna
5t012.n↔ (De)-rotačná osteotómia:tibia distálna
5t012.r↔ (De)-rotačná osteotómia:fibula distálna
5t012.x (De)-rotačná osteotómia:ostatné kosti
5t012.z↔ (De)-rotačná osteotómia:skapula
5t013.0↔ Skracovacia osteotómia:klavikula
5t013.1↔ Skracovacia osteotómia:humerus proximálny
5t013.2↔ Skracovacia osteotómia:humerus diafýza
5t013.3↔ Skracovacia osteotómia:humerus distál.
5t013.4↔ Skracovacia osteotómia:radius proximal
5t013.5↔ Skracovacia osteotómia:radius diafýza
5t013.6↔ Skracovacia osteotómia:radius distál.
5t013.7↔ Skracovacia osteotómia:ulna proximálna
5t013.8↔ Skracovacia osteotómia:ulna diafyzárna
5t013.9↔ Skracovacia osteotómia:ulna distálna
5t013.b↔ Skracovacia osteotómia:metakarpálne kosti
5t013.c↔ Skracovacia osteotómia:falangy prstov ruky
5t013.k↔ Skracovacia osteotómia:tibia proximálna
5t013.m↔ Skracovacia osteotómia:tibia diafyzárna
5t013.n↔ Skracovacia osteotómia:tibia distálna
5t013.p↔ Skracovacia osteotómia:fibula proximálna
5t013.q↔ Skracovacia osteotómia:fibula diafyzárna
5t013.r↔ Skracovacia osteotómia:fibula distálna
5t013.t↔ Skracovacia osteotómia:kalkaneus
5t013.x Skracovacia osteotómia:ostatné kosti
5t013.z↔ Skracovacia osteotómia:skapula
5t014.0↔ Predlžovacia osteotómia:klavikula
5t014.1↔ Predlžovacia osteotómia:humerus proximálny
5t014.2↔ Predlžovacia osteotómia:humerus diafýza
5t014.3↔ Predlžovacia osteotómia:humerus distál.
5t014.4↔ Predlžovacia osteotómia:radius proximal
5t014.5↔ Predlžovacia osteotómia:radius diafýza
5t014.6↔ Predlžovacia osteotómia:radius distál.
5t014.7↔ Predlžovacia osteotómia:ulna proximálna
5t014.8↔ Predlžovacia osteotómia:ulna diafyzárna
5t014.9↔ Predlžovacia osteotómia:ulna distálna
5t014.b↔ Predlžovacia osteotómia:metakarpálne kosti
5t014.c↔ Predlžovacia osteotómia:falangy prstov ruky
5t014.k↔ Predlžovacia osteotómia:tibia proximálna
5t014.m↔ Predlžovacia osteotómia:tibia diafyzárna
5t014.n↔ Predlžovacia osteotómia:tibia distálna
5t014.p↔ Predlžovacia osteotómia:fibula proximálna
5t014.q↔ Predlžovacia osteotómia:fibula diafyzárna
5t014.r↔ Predlžovacia osteotómia:fibula distálna
5t014.t↔ Predlžovacia osteotómia:kalkaneus
5t014.x Predlžovacia osteotómia:ostatné kosti
5t014.z↔ Predlžovacia osteotómia:skapula
5t015.1↔ Osteotómia s valgotizáciou a (de-)rotáciou:humerus prox.
5t015.2↔ Osteotómia s valgotizáciou a (de-)rotáciou:humerus diaf.
5t015.3↔ Osteotómia s valgotizáciou a (de-)rotáciou:humerus dist.
5t015.4↔ Osteotómia s valgotizáciou a (de-)rotáciou:radius prox.
5t015.5↔ Osteotómia s valgotizáciou a (de-)rotáciou:radius diaf.
5t015.6↔ Osteotómia s valgotizáciou a (de-)rotáciou:radius distál.
5t015.7↔ Osteotómia s valgotizáciou a (de-)rotáciou:ulna prox.
5t015.8↔ Osteotómia s valgotizáciou a (de-)rotáciou:ulna diaf.
5t015.9↔ Osteotómia s valgotizáciou a (de-)rotáciou:ulna distálna
5t015.b↔ Osteotómia s valgotizáciou a (de-)rotáciou:metakarp.k.
5t015.c↔ Osteotómia s valgotizáciou a (de-)rotáciou:falangy pr.r.
5t015.k↔ Osteotómia s valgotizáciou a (de-)rotáciou:tibia prox.
5t015.m↔ Osteotómia s valgotizáciou a (de-)rotáciou:tibia diaf.
5t015.n↔ Osteotómia s valgotizáciou a (de-)rotáciou:tibia dist.
5t015.r↔ Osteotómia s valgotizáciou a (de-)rotáciou:fibula dist.
5t015.x Osteotómia s valgotizáciou a (de-)rotáciou:ostatné k.
5t016.1↔ Osteotómia s varotizáciou a (de-)rotáciou:humerus prox.
5t016.2↔ Osteotómia s varotizáciou a (de-)rotáciou:humerus diafýza
5t016.3↔ Osteotómia s varotizáciou a (de-)rotáciou:humerus dist.
5t016.4↔ Osteotómia s varotizáciou a (de-)rotáciou:radius prox.
5t016.5↔ Osteotómia s varotizáciou a (de-)rotáciou:radius diaf.
5t016.6↔ Osteotómia s varotizáciou a (de-)rotáciou:radius distál.
5t016.7↔ Osteotómia s varotizáciou a (de-)rotáciou:ulna prox.
5t016.8↔ Osteotómia s varotizáciou a (de-)rotáciou:ulna diafyzárna
5t016.9↔ Osteotómia s varotizáciou a (de-)rotáciou:ulna distálna
5t016.b↔ Osteotómia s varotizáciou a (de-)rotáciou:metakarpálne k.
5t016.c↔ Osteotómia s varotizáciou a (de-)rotáciou:falangy pr.r.
5t016.k↔ Osteotómia s varotizáciou a (de-)rotáciou:tibia prox.
5t016.m↔ Osteotómia s varotizáciou a (de-)rotáciou:tibia diaf.
5t016.n↔ Osteotómia s varotizáciou a (de-)rotáciou:tibia dist.
5t016.r↔ Osteotómia s varotizáciou a (de-)rotáciou:fibula dist.
5t016.x Osteotómia s varotizáciou a (de-)rotáciou:ostatné k.
5t017.0↔ Osteotómia bez úpravy osi:klavikula
5t017.1↔ Osteotómia bez úpravy osi:humerus proximálny
5t017.2↔ Osteotómia bez úpravy osi:humerus diafýza
5t017.3↔ Osteotómia bez úpravy osi:humerus distál.
5t017.4↔ Osteotómia bez úpravy osi:radius proximal
5t017.5↔ Osteotómia bez úpravy osi:radius diafýza
5t017.6↔ Osteotómia bez úpravy osi:radius distál.
5t017.7↔ Osteotómia bez úpravy osi:ulna proximálna
5t017.8↔ Osteotómia bez úpravy osi:ulna diafyzárna
5t017.9↔ Osteotómia bez úpravy osi:ulna distálna
5t017.a↔ Osteotómia bez úpravy osi:karpálne kosti
5t017.b↔ Osteotómia bez úpravy osi:metakarpálne kosti
5t017.c↔ Osteotómia bez úpravy osi:falangy prstov ruky
5t017.d Osteotómia bez úpravy osi:panva
5t017.k↔ Osteotómia bez úpravy osi:tibia proximálna
5t017.m↔ Osteotómia bez úpravy osi:tibia diafyzárna
5t017.n↔ Osteotómia bez úpravy osi:tibia distálna
5t017.p↔ Osteotómia bez úpravy osi:fibula proximálna
5t017.q↔ Osteotómia bez úpravy osi:fibula diafyz.
5t017.r↔ Osteotómia bez úpravy osi:fibula distálna
5t017.s↔ Osteotómia bez úpravy osi:talus
5t017.t↔ Osteotómia bez úpravy osi:kalkaneus
5t017.u↔ Osteotómia bez úpravy osi:tarzálne kosti
5t017.x Osteotómia bez úpravy osi:ostatné kosti
5t017.z↔ Osteotómia bez úpravy osi:skapula
5t018.0↔ Komplex.osteotómia vo viac.rov:klavikula
5t018.1↔ Kompl.osteotómia vo viac.rov:humerus prox.
5t018.2↔ Kompl.osteotómia vo viac.rov:humerus diafýza
5t018.3↔ Kompl.osteotómia vo viac.rov:humerus dist.
5t018.4↔ Kompl.osteotómia vo viac.rov:radius prox.
5t018.5↔ Kompl.osteotómia vo viac.rov:radius diafýza
5t018.6↔ Kompl.osteotómia vo viac.rov:radius distál.
5t018.7↔ Kompl.osteotómia vo viac.rov:ulna proximálna
5t018.8↔ Kompl.osteotómia vo viac.rov:ulna diafyzárna
5t018.9↔ Kompl.osteotómia vo viac.rov:ulna distálna
5t018.a↔ Kompl.osteotómia vo viac.rov:karpálne k.
5t018.b↔ Kompl.osteotómia vo viac.rov:metakarpálne k.
5t018.c↔ Kompl.osteotómia vo viac.rov:falangy prstov r.
5t018.d Kompl.osteotómia vo viac.rovinách:panva
5t018.k↔ Kompl.osteotómia vo viac.rov:tibia proximálna
5t018.m↔ Kompl.osteotómia vo viac.rov:tibia diafyz.
5t018.n↔ Kompl.osteotómia vo viac.rov:tibia distálna
5t018.p↔ Kompl.osteotómia vo viac.rov:fibula proxim.
5t018.q↔ Kompl.osteotómia vo viac.rov:fibula diafyz.
5t018.r↔ Kompl.osteotómia vo viac.rov:fibula distálna
5t018.t↔ Kompl.osteotómia vo viac.rov:kalkaneus
5t018.u↔ Kompl.osteotómia vo viac.rov:tarzálne k.
5t018.x Kompl.osteotómia vo viac.rov:ostatné kosti
5t018.z↔ Kompl.osteotómia vo viac.rov:skapula
5t019.0↔ Kompl.osteotómia vo viac.rov.s úpravou osi:klavikula
5t019.1↔ Kompl.osteotómia vo viac.rov.s úpravou osi:humerus prox.
5t019.2↔ Kompl.osteotómia vo viac.rov.s úpravou osi:humerus diaf.
5t019.3↔ Kompl.osteotómia vo viac.rov.s úpravou osi:humerus dist.
5t019.4↔ Kompl.osteotómia vo viac.rov.s úpravou osi:radius prox.
5t019.5↔ Kompl.osteotómia vo viac.rov.s úpravou osi:radius diaf.
5t019.6↔ Kompl.osteotómia vo viac.rov.s úpravou osi:radius distál.

5t019.7↔ Kompl.osteotómia vo viac.rov.s úpravou osi:ulna prox.
5t019.8↔ Kompl.osteotómia vo viac.rov.s úpravou osi:ulna diaf.
5t019.9↔ Kompl.osteotómia vo viac.rov.s úpravou osi:ulna dist.
5t019.b↔ Kompl.osteotómia vo viac.rov.s úpravou osi:metakarp.k.
5t019.c↔ Kompl.osteotómia vo viac.rov.s úpravou osi:falangy pr.r.
5t019.d Kompl.osteotómia vo viac.rov.s úpravou osi:panva
5t019.k↔ Kompl.osteotómia vo viac.rov.s úpravou osi:tibia prox.
5t019.m↔ Kompl.osteotómia vo viac.rov.s úpravou osi:tibia diaf.
5t019.n↔ Kompl.osteotómia vo viac.rov.s úpravou osi:tibia dist.
5t019.p↔ Kompl.osteotómia vo viac.rov.s úpravou osi:fibula prox.
5t019.q↔ Kompl.osteotómia vo viac.rov.s úpravou osi:fibula diaf.
5t019.r↔ Kompl.osteotómia vo viac.rov.s úpravou osi:fibula dist.
5t019.t↔ Kompl.osteotómia vo viac.rov.s úpravou osi:kalkaneus
5t019.u↔ Kompl.osteotómia vo viac.rov.s úpravou osi:tarzálne k.
5t019.x Kompl.osteotómia vo viac.rov.s úpravou osi:ostatné k.
5t019.z↔ Kompl.osteotómia vo viac.rov.s úpravou osi:skapula
5t01a.1↔ Kortikotómia pri prenose kostn.segm:humerus prox.
5t01a.2↔ Kortikotómia pri prenose kostn.segm:humerus diaf.
5t01a.3↔ Kortikotómia pri prenose kostn.segm:humerus dist.
5t01a.5↔ Kortikotómia pri prenose kost.segm:radius diaf.
5t01a.6↔ Kortikotómia pri prenose kostn.segm:radius distál.
5t01a.8↔ Kortikotómia pri prenose kost.segm:ulna diaf.
5t01a.k↔ Kortikotómia pri prenose kost.segm:tibia prox.
5t01a.m↔ Kortikotómia pri prenose kost.segm:tibia diaf.
5t01a.n↔ Kortikotómia pri prenose kostn.segm:tibia dist.
5t01a.p↔ Kortikotómia pri prenose kost.segm:fibula prox.
5t01a.q↔ Kortikotómia pri prenose kost.segm:fibula diaf.
5t01a.r↔ Kortikotómia pri prenose kostn.segm:fibula dist.
5t01a.x Kortikotómia pri prenose kost.segm:ostatné k.
5t01x.0↔ Iné osteotómie a korektívne osteotómie:klavikula
5t01x.1↔ Iné osteotómie a korektívne osteotómie:humerus prox.
5t01x.2↔ Iné osteotómie a korekt.osteot:humerus diafýza
5t01x.3↔ Iné osteotómie a korektívne osteotómie:humerus dist.
5t01x.4↔ Iné osteotómie a korektívne osteotómie:radius prox.
5t01x.5↔ Iné osteotómie a korektívne osteotómie:radius diaf.
5t01x.6↔ Iné osteotómie a korektívne osteotómie:radius distál.
5t01x.7↔ Iné osteotómie a korektívne osteotómie:ulna prox.
5t01x.8↔ Iné osteotómie a korektívne osteotómie:ulna diafyzárna
5t01x.9↔ Iné osteotómie a korektívne osteotómie:ulna distálna
5t01x.a↔ Iné osteotómie a korektívne osteotómie:karpálne k.
5t01x.b↔ Iné osteotómie a korektívne osteotómie:metakarpálne k.
5t01x.c↔ Iné osteotómie a korektívne osteotómie:falangy prstov r.
5t01x.d Iné osteotómie a korektívne osteotómie:panva
5t01x.k↔ Iné osteotómie a korektívne osteotómie:tibia prox.
5t01x.m↔ Iné osteotómie a korektívne osteotómie:tibia diaf.
5t01x.n↔ Iné osteotómie a korektívne osteotómie:tibia dist.
5t01x.p↔ Iné osteotómie a korektívne osteotómie:fibula prox.
5t01x.q↔ Iné osteotómie a korektívne osteotómie:fibula diaf.
5t01x.r↔ Iné osteotómie a korektívne osteotómie:fibula dist.
5t01x.s↔ Iné osteotómie a korektívne osteotómie:talus
5t01x.t↔ Iné osteotómie a korektívne osteotómie:kalkaneus
5t01x.u↔ Iné osteotómie a korektívne osteotómie:tarzálne k.
5t01x.x Iné osteotómie a korektívne osteotómie:ostatné k.
5t01x.z↔ Iné osteotómie a korektívne osteotómie:skapula
5t020.0↔ Parciálna resekcia ch.kost.tk:klavikula
5t020.1↔ Parciálna resekcia ch.kost.tk:humerus prox.
5t020.2↔ Parciálna resekcia ch.kost.tk:humerus diafýza
5t020.3↔ Parciálna resekcia ch.kost.tk:humerus dist.
5t020.4↔ Parciálna resekcia ch.kost.tk:radius prox.
5t020.5↔ Parciálna resekcia ch.kost.tk:radius diaf.
5t020.6↔ Parciálna resekcia ch.kost.tk:radius distál.
5t020.7↔ Parciálna resekcia ch.kost.tk:ulna prox.
5t020.8↔ Parciálna resekcia ch.kost.tk:ulna diafyzárna
5t020.9↔ Parciálna resekcia ch.kost.tk:ulna distálna
5t020.a↔ Parciálna resekcia ch.kost.tk:karpálne k.
5t020.b↔ Parciálna resekcia ch.kost.tk:metakarpálne k.
5t020.c↔ Parciálna resekcia ch.kost.tk:falangy prstov r.
5t020.d Parciálna resekcia chorého kostného tk:panva
5t020.k↔ Parciálna resekcia ch.kost.tk:tibia prox.
5t020.m↔ Parciálna resekcia ch.kost.tk:tibia diaf.č.
5t020.n↔ Parciálna resekcia ch.kost.tk:tibia distálna
5t020.p↔ Parciálna resekcia ch.kost.tk:fibula prox.
5t020.q↔ Parciálna resekcia ch.kost.tk:fibula diaf.
5t020.r↔ Parciálna resekcia ch.kost.tk:fibula distálna
5t020.s↔ Parciálna resekcia chorého kostného tk:talus
5t020.t↔ Parciálna resekcia ch.kost.tk:kalkaneus
5t020.u↔ Parciálna resekcia ch.kost.tk:tarzálne k.
5t020.x Parciálna resekcia ch.kost.tk:ostatné k.
5t020.z↔ Parciálna resekcia chorého kostného tk:skapula
5t021.0↔ Parc.res.ch.kost.tk.s resekc.mäkk.tk:klavikula
5t021.1↔ Parc.res.ch.kost.tk.s resekc.mäkk.tk:humerus prox.
5t021.2↔ Parc.res.ch.kost.tk.s resekc.mäkk.tk:humerus diafýza
5t021.3↔ Parc.res.ch.kost.tk.s resekc.mäkk.tk:humerus dist.
5t021.4↔ Parc.res.ch.kost.tk.s resekc.mäkk.tk:radius prox.
5t021.5↔ Parc.res.ch.kost.tk.s resekc.mäkk.tk:radius diaf.
5t021.6↔ Parc.res.ch.kost.tk.s resekc.mäkk.tk:radius distál.
5t021.7↔ Parc.res.ch.kost.tk.s resekc.mäkk.tk:ulna prox.
5t021.8↔ Parc.res.ch.kost.tk.s resekc.mäkk.tk:ulna diafyzárna
5t021.9↔ Parc.res.ch.kost.tk.s resekc.mäkk.tk:ulna distálna
5t021.a↔ Parc.res.ch.kost.tk.s resekc.mäkk.tk:karpálne k.
5t021.b↔ Parc.res.ch.kost.tk.s resekc.mäkk.tk:metakarpálne k.
5t021.c↔ Parc.res.ch.k.tkan.s resekc.mäkk.tk:falangy prstov r.
5t021.d Parc.res.ch.kost.tk.s resekc.mäkk.tk:panva
5t021.k↔ Parc.res.ch.kost.tk.s resekc.mäkk.tk:tibia prox.
5t021.m↔ Parc.res.ch.kost.tk.s resekc.mäkk.tk:tibia diaf.
5t021.n↔ Parc.res.ch.kost.tk.s resekc.mäkk.tk:tibia dist.
5t021.p↔ Parc.res.ch.kost.tk.s resekc.mäkk.tk:fibula prox.
5t021.q↔ Parc.res.ch.kost.tk.s resekc.mäkk.tk:fibula diaf.
5t021.r↔ Parc.res.ch.kost.tk.s resekc.mäkk.tk:fibula dist.
5t021.s↔ Parc.res.ch.kost.tk.s resekc.mäkk.tk:talus
5t021.t↔ Parc.res.ch.kost.tk.s resekc.mäkk.tk:kalkaneus
5t021.u↔ Parc.res.ch.kost.tk.s resekc.mäkk.tk:tarzálne k.
5t021.x Parc.res.ch.kost.tk.s resekc.mäkk.tk:ostatné k.
5t021.z↔ Parc.res.ch.kost.tk.s resekc.mäkk.tk:skapula
5t022.0↔ Parc.res.ch.kost.tk.s preruš.kontinuity:klavikula
5t022.1↔ Parc.res.ch.kost.tk.s preruš.kontinuity:humerus prox.
5t022.2↔ Parc.res.ch.kost.tk.s preruš.kontinuity:humerus diaf.
5t022.3↔ Parc.res.ch.kost.tk.s preruš.kontinuity:humerus dist.
5t022.4↔ Parc.res.ch.kost.tk.s preruš.kontinuity:radius prox.
5t022.5↔ Parc.res.ch.kost.tk.s preruš.kontinuity:radius diaf.
5t022.6↔ Parc.res.ch.kost.tk.s preruš.kontinuity:radius distál.
5t022.7↔ Parc.res.ch.kost.tk.s preruš.kontinuity:ulna prox.
5t022.8↔ Parc.res.ch.kost.tk.s preruš.kontinuity:ulna diaf.
5t022.9↔ Parc.res.ch.kost.tk.s preruš.kontinuity:ulna distálna
5t022.a↔ Parc.res.ch.kost.tk.s preruš.kontinuity:karpálne k.
5t022.b↔ Parc.res.ch.kost.tk.s preruš.kontinuity:metakarp.k.
5t022.c↔ Parc.res.ch.k.tkan.s preruš.kontinuity:falangy pr.r.
5t022.d Parc.res.ch.kost.tk.s prerušením kontinuity:panva
5t022.k↔ Parc.res.ch.kost.tk.s preruš.kontinuity:tibia prox.
5t022.m↔ Parc.res.ch.kost.tk.s preruš.kontinuity:tibia diaf.
5t022.n↔ Parc.res.ch.kost.tk.s preruš.kontinuity:tibia dist.
5t022.p↔ Parc.res.ch.kost.tk.s preruš.kontinuity:fibula prox.
5t022.q↔ Parc.res.ch.kost.tk.s preruš.kontinuity:fibula diaf.
5t022.r↔ Parc.res.ch.kost.tk.s preruš.kontinuity:fibula dist.
5t022.s↔ Parc.res.ch.kost.tk.s prerušením kontinuity:talus
5t022.t↔ Parc.res.ch.kost.tk.s preruš.kontinuity:kalkaneus
5t022.u↔ Parc.res.ch.kost.tk.s preruš.kontinuity:tarzálne k.
5t022.x Parc.res.ch.kost.tk.s preruš.kontinuity:ostatné k.
5t022.z↔ Parc.res.ch.kost.tk.s preruš.kontinuity:skapula
5t023.0↔ Parc.res.ch.kost.tk.s preruš.kont.vr.res.mäkk.tk:klav.
5t023.1↔ Parc.res.ch.k.tk.s preruš.kont.vr.res.mäkk.tk:hum.p.
5t023.2↔ Parc.res.ch.k.tk.s preruš.kont.vr.res.mäkk.tk:hum.df.
5t023.3↔ Parc.res.ch.k.tk.s preruš.kont.vr.res.mäkk.tk:hum.ds.
5t023.4↔ Parc.res.ch.k.tk.s preruš.kont.vr.res.mäkk.tk:rad.p.
5t023.5↔ Parc.res.ch.k.tk.s preruš.kont.vr.res.mäkk.tk:rad.df.
5t023.6↔ Parc.res.ch.k.tk.s preruš.kont.vr.res.mäkk.tk:rad.ds
5t023.7↔ Parc.res.ch.k.tk.s preruš.kont.vr.res.mäkk.tk:ulna p.
5t023.8↔ Parc.res.ch.k.tk.s preruš.kont.vr.res.mäkk.tk:ulna df.
5t023.9↔ Parc.res.ch.k.tk.s preruš.kont.vr.res.mäkk.tk:ulna ds
5t023.a↔ Parc.res.ch.k.tk.s preruš.kont.vr.res.mäkk.tk:karpál.k.

5t023.b↔ Parc.res.ch.k.tk.s preruš.kont.vr.res.mäkk.tk:mtk.k
5t023.c↔ Parc.res.ch.k.tk.s preruš.kont.vr.res.mäkk.tk:falang.pr.r.
5t023.d Parc.res.ch.k.tk.s preruš.kont.vr.res.mäkk.tk:panva
5t023.k↔ Parc.res.ch.k.tk.s preruš.kont.vr.res.mäkk.tk:tibia prox.
5t023.m↔ Parc.res.ch.k.tk.s preruš.kont.vr.res.mäkk.tk:tibia diaf.
5t023.n↔ Parc.res.ch.k.tk.s preruš.kont.vr.res.mäkk.tk:tibia dist.
5t023.p↔ Parc.res.ch.k.tk.s preruš.kont.vr.res.mäkk.tk:fibula prox.
5t023.q↔ Parc.res.ch.k.tk.s preruš.kont.vr.res.mäkk.tk:fibula diaf.
5t023.r↔ Parc.res.ch.k.tk.s preruš.kont.vr.res.mäkk.tk:fibula dist.
5t023.s↔ Parc.res.ch.k.tk.s preruš.kont.vr.res.mäkk.tk:talus
5t023.t↔ Parc.res.ch.k.tk.s preruš.kont.vr.res.mäkk.tk:kalkaneus
5t023.u↔ Parc.res.ch.k.tk.s preruš.kont.vr.res.mäkk.tk:tarzálne k.
5t023.x Parc.res.ch.k.tk.s preruš.kont.vr.res.mäkk.tk:ostatné k.
5t023.z↔ Parc.res.ch.k.tk.s preruš.kont.vr.res.mäkk.tk:skapula
5t024.0↔ Parc.res.ch.k.tk.s preruš.kont.a násl.obnov:klavikula
5t024.1↔ Parc.res.ch.k.tk.s preruš.kont.a násl.obnov:humerus prox.
5t024.2↔ Parc.res.ch.k.tk.s preruš.kont.a násl.obnov:humerus diaf.
5t024.3↔ Parc.res.ch.k.tk.s preruš.kont.a násl.obnov:humerus dist.
5t024.4↔ Parc.res.ch.k.tk.s preruš.kont.a násl.obnov:radius prox.
5t024.5↔ Parc.res.ch.k.tk.s preruš.kont.a násl.obnov:radius diaf.
5t024.6↔ Parc.res.ch.k.tk.s preruš.kont.a násl.obnov:radius distál.
5t024.7↔ Parc.res.ch.k.tk.s preruš.kont.a násl.obnov:ulna prox.
5t024.8↔ Parc.res.ch.k.tk.s preruš.kont.a násl.obnov:ulna diaf.
5t024.9↔ Parc.res.ch.k.tk.s preruš.kont.a násl.obnov:ulna dist.
5t024.a↔ Parc.res.ch.k.tk.s preruš.kont.a násl.obnov:karpálne k.
5t024.b↔ Parc.res.ch.k.tk.s preruš.kont.a násl.obnov:metakarp.k.
5t024.c↔ Parc.res.ch.k.tkan.s preruš.kont.a násl.obnov:falangy pr.r.
5t024.d Parc.res.ch.k.tk.s preruš.kont.a násl.obnov:panva
5t024.k↔ Parc.res.ch.k.tk.s preruš.kont.a násl.obnov:tibia prox.
5t024.m↔ Parc.res.ch.k.tk.s preruš.kont.a násl.obnov:tibia diaf.
5t024.n↔ Parc.res.ch.k.tk.s preruš.kont.a násl.obnov:tibia dist.
5t024.p↔ Parc.res.ch.k.tk.s preruš.kont.a násl.obnov:fibula prox.
5t024.q↔ Parc.res.ch.k.tk.s preruš.kont.a násl.obnov:fibula diaf.
5t024.r↔ Parc.res.ch.k.tk.s preruš.kont.a násl.obnov:fibula dist.
5t024.s↔ Parc.res.ch.k.tk.s preruš.kont.a násl.obnov:talus
5t024.t↔ Parc.res.ch.k.tk.s preruš.kont.a násl.obnov:kalkaneus
5t024.u↔ Parc.res.ch.k.tk.s preruš.kont.a násl.obnov:tarzálne k.
5t024.x Parc.res.ch.k.tk.s preruš.kont.a násl.obnov:ostatné k.
5t024.z↔ Parc.res.ch.k.tk.s preruš.kont.a násl.obnov:skapula
5t025.0↔ Parc.res.ch.k.tk.s pr.kon.a n.ob.s res.mäk.tk:klav.
5t025.1↔ Parc.res.ch.k.tk.s pr.kon.a n.ob.s res.mäk.tk:hum.prox.
5t025.2↔ Parc.res.ch.k.tk.s pr.kon.a n.ob.s res.mäk.tk:hum.diaf.
5t025.3↔ Parc.res.ch.k.tk.s pr.kon.a n.ob.s res.mäk.tk:hum.dist.
5t025.4↔ Parc.res.ch.k.tk.s pr.kon.a n.ob.s res.mäk.tk:rad.pr.
5t025.5↔ Parc.res.ch.k.tk.s pr.kon.a n.ob.s res.mäk.tk:rad.diaf.
5t025.6↔ Parc.res.ch.k.tk.s pr.kon.a n.ob.s res.mäk.tk:rad.dis.
5t025.7↔ Parc.res.ch.k.tk.s pr.kon.a n.ob.s res.mäk.tk:ulna pr.
5t025.8↔ Parc.res.ch.k.tk.s pr.kon.a n.ob.s res.mäk.tk:ulna diaf.
5t025.9↔ Parc.res.ch.k.tk.s pr.kon.a n.ob.s res.mäk.tk:ulna dis.
5t025.a↔ Parc.res.ch.k.tk.s pr.kon.a n.ob.s res.mäk.tk:karpál.k.
5t025.b↔ Parc.res.ch.k.tk.s pr.kon.a n.ob.s res.mäk.tk:metak.k.
5t025.c↔ Parc.res.ch.k.tk.s pr.kon.a n.ob.s res.mäk.tk:fal.pr.r.
5t025.d Parc.res.ch.k.tk.s prer.kont.a násl.obn.s res.mäk.tk:panva
5t025.k↔ Parc.res.ch.k.tk.s pr.kont.a n.ob.s res.mäk.tk:tibia pr.
5t025.m↔ Parc.res.ch.k.tk.s pr.kon.a n.ob.s res.mäkk.tk:tibia d.
5t025.n↔ Parc.res.ch.k.tk.s pr.kon.a n.ob.s res.mäk.tk:tibia d.
5t025.p↔ Parc.res.ch.k.tk.s pr.kon.a n.ob.s res.mäk.tk:fibula pr.
5t025.q↔ Parc.res.ch.k.tk.s pr.kon.a n.ob.s res.mäk.tk:fibula df.
5t025.r↔ Parc.res.ch.k.tk.s pr.kon.a n.ob.s res.mäk.tk:fibula d.
5t025.s↔ Parc.res.ch.k.tk.s prer.kont.a násl.obn.s res.mäk.tk:talus
5t025.t↔ Parc.res.ch.k.tk.s pr.kon.a n.ob.s res.mäk.tk:kalkaneus
5t025.u↔ Parc.res.ch.k.tk.s pr.kon.a n.ob.s res.mäk.tk:tar.k.
5t025.x Parc.res.ch.k.tk.s pr.kon.a n.ob.s res.mäk.tk:ost.k.
5t025.z↔ Parc.res.ch.k.tk.s pr.kon.a n.ob.s res.mäk.tk:skap.
5t026.0↔ Totálna resekcia:klavikula
5t026.2↔ Totálna resekcia:humerus diafýza
5t026.5↔ Totálna resekcia:radius diafýza
5t026.8↔ Totálna resekcia:ulna diafyzárna
5t026.a↔ Totálna resekcia:karpálne kosti
5t026.b↔ Totálna resekcia:metakarpálne kosti
5t026.c↔ Totálna resekcia:falangy prstov ruky
5t026.d Totálna resekcia:panva
5t026.m↔ Totálna resekcia:tibia diafyzárna časť
5t026.q↔ Totálna resekcia:fibula diafyzárna
5t026.s↔ Totálna resekcia:talus
5t026.t↔ Totálna resekcia:kalkaneus
5t026.u↔ Totálna resekcia:tarzálne kosti
5t026.x Totálna resekcia:ostatné kosti
5t026.z↔ Totálna resekcia:skapula
5t027.0↔ Totálna resekcia:klavikula:s resekc.mäkk.tk.
5t027.2↔ Totálna resekcia:humerus diafýza:s resekc.mäkk.tk.
5t027.5↔ Totálna resekcia:radius diaf.:s resekc.mäkk.tk.
5t027.8↔ Totálna resekcia:ulna diafyzárna:s resekc.mäkk.tk
5t027.a↔ Totálna resekcia:karpálne k.:s resekc.mäkk.tk.
5t027.b↔ Totálna resekcia:metakarpálne k.:s resekc.mäkk.tk.
5t027.c↔ Totálna resekcia:falangy prstov ru:s resekc.mäkk.tk.
5t027.d Totálna resekcia:panva:s resekc.mäkk.tk.
5t027.m↔ Totálna resekcia:tibia diaf.:s resekc.mäkk.tk.
5t027.q↔ Totálna resekcia:fibula diaf.:s resekc.mäkk.tk.
5t027.s↔ Totálna resekcia:talus:s resekc.mäkk.tk.
5t027.t↔ Totálna resekcia:kalkaneus:s resekc.mäkk.tk.
5t027.u↔ Totálna resekcia:tarzálne k:s resekc.mäkk.tk.
5t027.x Totálna resekcia:ostatné k.:s resekc.mäkk.tk.
5t027.z↔ Totálna resekcia:skapula:s resekc.mäkk.tk.
5t028.2↔ Totálna resekcia:humerus diafýza:s náhradou
5t028.5↔ Totálna resekcia:radius diaf.:s náhradou
5t028.8↔ Totálna resekcia:ulna diafyzárna:s náhradou
5t028.a↔ Totálna resekcia:karpálne k.:s náhradou
5t028.c↔ Totálna resekcia:falangy prstov ru:s náhradou
5t028.m↔ Totálna resekcia:tibia diaf.:s náhradou
5t028.x Totálna resekcia:ostatné k.:s náhradou
5t029.2↔ Totálna resekcia:humerus diafýza:s náhr.vr.res.mäkk.tk
5t029.5↔ Totálna resekcia:radius diaf.:s náhr.vr.res.mäkk.tk
5t029.8↔ Totálna resekcia:ulna diafyzárna:s náhr.vr.res.mäkk.tk
5t029.a↔ Totálna resekcia:karpálne k.:s náhr.vr.res.mäkk.tk
5t029.c↔ Totálna resekcia:falangy prstov ru:s náhr.vr.res.mäkk.tk
5t029.m↔ Totálna resekcia:tibia diaf.:s náhr.vrátane res.mäkk.tk
5t029.x Totálna resekcia:ostatné k.:s náhr.vr.res.mäkk.tk
5t02x.0↔ Iné totál.excízie a res.kostného tk:klavikula
5t02x.1↔ Iné totál.excízie a res.kost.tk:humerus prox.
5t02x.2↔ Iné totál.excízie a res.kost.tk:humerus diafýza
5t02x.3↔ Iné totál.excízie a res.kost.tk:humerus dist.
5t02x.4↔ Iné totál.excízie a res.kostného tk:radius prox.
5t02x.5↔ Iné totál.excízie a res.kostného tk:radius diaf.
5t02x.6↔ Iné totál.excízie a res.kost.tk:radius distál.
5t02x.7↔ Iné totál.excízie a res.kostného tk:ulna prox.
5t02x.8↔ Iné totál.excízie a res.kost.tk:ulna diafyzárna
5t02x.9↔ Iné totál.excízie a res.kost.tk:ulna distálna
5t02x.a↔ Iné totál.excízie a res.kostného tk:karpálne k.
5t02x.b↔ Iné totál.excízie a res.kost.tk:metakarpálne k.
5t02x.c↔ Iné totál.excízie a res.kost.tk:falangy prstov r.
5t02x.d Iné totál.excízie a res.kostného tk:panva
5t02x.k↔ Iné totál.excízie a res.kostného tk:tibia prox.
5t02x.m↔ Iné totál.excízie a res.kost.tk:tibia diaf.č.
5t02x.n↔ Iné totál.excízie a res.kost.tk:tibia dist.č.
5t02x.p↔ Iné totál.excízie a res.kostného tk:fibula prox.
5t02x.q↔ Iné totál.excízie a res.kost.tk:fibula diaf.č.
5t02x.r↔ Iné totál.excízie a res.kost.tk:fibula dist.č.
5t02x.s↔ Iné totál.excízie a res.kostného tk:talus
5t02x.t↔ Iné totál.excízie a res.kostného tk:kalkaneus
5t02x.u↔ Iné totál.excízie a res.kostného tk:tarzálne k.
5t02x.x Iné totál.excízie a res.kostného tk:ostatné k.
5t02x.z↔ Iné totál.excízie a res.kostného tk:skapula
5t040.0↔ Autológ.transplantácia spongióz.kosti:klavikula
5t040.1↔ Autológ.transplant.spongióz.kosti:humerus prox.
5t040.2↔ Autológ.transplant.spongióz.kosti:humerus diafýza
5t040.3↔ Autológ.transplant.spongióz.kosti:humerus dist.
5t040.4↔ Autológ.transplant.spongióz.kosti:radius prox.
5t040.5↔ Autológ.transplant.spongióz.kosti:radius diaf.
5t040.6↔ Autológ.transplant.spongióz.kosti:radius distál.

5t040.7↔ Autológ.transplant.spongióz.kosti:ulna prox.
5t040.8↔ Autológ.transplant.spongióz.kosti:ulna diafyzárna
5t040.9↔ Autológ.transplant.spongióz.kosti:ulna distálna
5t040.a↔ Autológ.transplant.spongióz.kostikosti:karpálne k.
5t040.b↔ Autológ.transpl.spongióz.kosti:metakarpálne k.
5t040.c↔ Autológ.transplant.spongióz.kosti:falangy prstov r.
5t040.d Autológ.transplantácia spongióz.kosti:panva
5t040.j↔ Autológ.transplant.spongióz.kosti:patela
5t040.k↔ Autológ.transplant.spongióz.kosti:tibia prox.
5t040.m↔ Autológ.transplant.spongióz.kosti:tibia diaf.
5t040.n↔ Autológ.transplant.spongióz.kosti:tibia dist.
5t040.p↔ Autológ.transplant.spongióz.kosti:fibula prox.
5t040.q↔ Autológ.transplant.spongióz.kosti:fibula diaf.
5t040.r↔ Autológ.transplant.spongióz.kosti:fibula dist.
5t040.s↔ Autológ.transplant.spongióz.kosti:talus
5t040.t↔ Autológ.transplant.spongióz.kosti:kalkaneus
5t040.u↔ Autológ. transpl.spongióz.:tarzálne k.
5t040.v↔ Autológ.transplant.spongióz.kosti:metatarzálne k.
5t040.w↔ Autológ.transplant.spongióz.kosti:falangy prstov n.
5t040.x Autológ.transplant.spongióz.kosti:ost.k.
5t040.z↔ Autológ.transplant.spongióz.kosti:skapula
5t041.0↔ Autológna transpl.kortiko-spongióz.štep:klavikula
5t041.1↔ Autológna transpl.kortiko-spongióz.štep:humerus prox.
5t041.2↔ Autológna transpl.kortiko-spongióz.štep:humerus diaf.
5t041.3↔ Autológna transpl.kortiko-spongióz.štep:humerus dist.
5t041.4↔ Autológna transpl.kortiko-spongióz.štep:radius prox.
5t041.5↔ Autológna transpl.kortiko-spongióz.štep:radius diaf.
5t041.6↔ Autológna transpl.kortiko-spongióz.štep:radius distál.
5t041.7↔ Autológna transpl.kortiko-spongióz.štep:ulna prox.
5t041.8↔ Autológ.transplantácia kortiko-spongióz.štep:ulna diaf.
5t041.9↔ Autológna transpl.kortiko-spongióz.štep:ulna distálna
5t041.a↔ Autológna transpl.kortiko-spongióz.štep:karpálne k.
5t041.b↔ Autológna transpl.kortiko-spongióz.štep:metakarp.k.
5t041.c↔ Autológna transpl.kortiko-spongióz.štep:falangy pr.r.
5t041.d Autológna transpl.kortiko-spongióz.štep:panva
5t041.j↔ Autológna transpl.kortiko-spongióz.štep:patela
5t041.k↔ Autológna transpl.kortiko-spongióz.štep:tibia prox.
5t041.m↔ Autológna transpl.kortiko-spongióz.štep:tibia diaf.
5t041.n↔ Autológna transpl.kortiko-spongióz.štep:tibia dist.
5t041.p↔ Autológna transpl.kortiko-spongióz.štep:fibula prox.
5t041.q↔ Autológna transpl.kortiko-spongióz.štep:fibula diaf.
5t041.r↔ Autológna transpl.kortiko-spongióz.štep:fibula dist.
5t041.s↔ Autológna transpl.kortiko-spongióz.štep:talus
5t041.t↔ Autológna transpl.kortiko-spongióz.štep:kalkaneus
5t041.u↔ Autológna transpl.kortiko-spongióz.štep:tarzálne k.
5t041.v↔ Autológna transpl.kortiko-spongióz.štep:metatarz.k.
5t041.w↔ Autológna transpl.kortiko-spongióz.štep:falangy pr.n.
5t041.x Autológna transpl.kortiko-spongióz.štep:ostatné k.
5t041.z↔ Autológna transpl.kortiko-spongióz.štep:skapula
5t042.0↔ Autológ.rozšír.transpl.(>4cm)kortiko-spongióz.št.:klavikula
5t042.1↔ Autológ.rozšír.transpl.(>4cm)kortiko-spongióz.št:hum.prx.
5t042.2↔ Autológ.rozšír.transpl.(>4cm)kortiko-spongióz.št:hum.diaf.
5t042.3↔ Autológ.rozšír.transpl.(>4cm)kortiko-spongióz.št:hum.dis.
5t042.4↔ Autológ.rozšír.transpl.(>4cm)kortiko-spongióz.št.:radius prox.
5t042.5↔ Autológ.rozšír.transpl.(>4cm)kortiko-spongióz.št.:radius diaf.
5t042.6↔ Autológ.rozšír.transpl.(>4cm)kortiko-spongióz.št:rad.dis.
5t042.7↔ Autológ.rozš.transpl.(>4cm)kortiko-spongióz.št.:ulna prox.
5t042.8↔ Autológ.rozš.transpl.(>4cm)kortiko-spongióz.št.:ulna diaf.
5t042.9↔ Autológ.rozš.transpl.(>4cm)kortiko-spongióz.št.:ulna dist.
5t042.a↔ Autológ.rozšír.transpl.(>4cm)kortiko-spongióz.št.:karpálne k.
5t042.b↔ Autológ.rozšír.transpl.(>4cm)kortiko-spongióz.št.:metakarp.k.
5t042.c↔ Autológ.rozšír.transpl.(>4cm)kortiko-spongióz.št:fal.pr.r.
5t042.d Autológ.rozšír.transpl.(>4cm)kortiko-spongióz.št.-panva
5t042.j↔ Autológ.rozšír.transpl.(>4cm)kortiko-spongióz.št:patela
5t042.k↔ Autológ.rozšír.transpl.(>4cm)kortiko-spongióz.št.:tibia prox.
5t042.m↔ Autológ.rozšír.transpl.(>4cm)kortiko-spongióz.št.:tibia diaf.
5t042.n↔ Autológ.rozšír.transpl.(>4cm)kortiko-spongióz.št.:tibia dist.
5t042.p↔ Autológ.rozšír.transpl.(>4cm)kortiko-spongióz.št.:fibula prox.
5t042.q↔ Autológ.rozšír.transpl.(>4cm)kortiko-spongióz.št.:fibula diaf.
5t042.r↔ Autológ.rozšír.transpl.(>4cm)kortiko-spongióz.št.:fibula dist.
5t042.s↔ Autológ.rozšír.transpl.(>4cm)kortiko-spongióz.št.-talus
5t042.t↔ Autológ.rozš.transpl.(>4cm)kortiko-spongióz.št.:kalkaneus
5t042.u↔ Autológ.rozš.transpl.(>4cm)kortiko-spongióz.št.:tarzálne k.
5t042.v↔ Autológ.rozš.transpl.(>4cm)kortiko-spongióz.št.:metatarz.k.
5t042.w↔ Autológ.rozš.transpl.(>4cm)kortiko-spongióz.št:fal.pr.n.
5t042.x Autológ.rozš.transpl.(>4cm)kortiko-spongióz.št.:ostatné k.
5t042.z↔ Autológ.rozš.transpl.(>4cm)kortiko-spongióz.št.:skapula
5t043.0↔ Transpl.kost.tk.bez cievnej stopky:klavikula
5t043.1↔ Transpl.kost.tk.bez cievnej stopky:humerus prox.
5t043.2↔ Transpl.kost.tk.bez cievnej stopky:humerus diafýza
5t043.3↔ Transpl.kost.tk.bez cievnej stopky:humerus dist.
5t043.4↔ Transpl.kost.tk.bez cievnej stopky:radius prox.
5t043.5↔ Transpl.kost.tk.bez cievnej stopky:radius diaf.
5t043.6↔ Transpl.kost.tk.bez cievnej stopky:radius distál.
5t043.7↔ Transpl.kost.tk.bez cievnej stopky:ulna prox.
5t043.8↔ Transpl.kost.tk.bez cievnej stopky:ulna diafyzárna
5t043.9↔ Transpl.kost.tk.bez cievnej stopky:ulna distálna
5t043.a↔ Transplantácia kost.tk.bez cievnej stopky:karpálne k.
5t043.b↔ Transpl.kost.tk.bez cievnej stopky:metakarpálne k.
5t043.c↔ Transpl.kost.tk.bez cievnej stopky:falangy prstov r.
5t043.d Transpl.kostného tk.bez cievnej stopky:panva
5t043.j↔ Transpl.kost.tk.bez cievnej stopky:patela
5t043.k↔ Transpl.kost.tk.bez cievnej stopky:tibia prox.
5t043.m↔ Transpl.kost.tk.bez cievnej stopky:tibia diaf.
5t043.n↔ Transpl.kost.tk.bez cievnej stopky:tibia dist.
5t043.p↔ Transpl.kost.tk.bez cievnej stopky:fibula prox.
5t043.q↔ Transpl.kost.tk.bez cievnej stopky:fibula diaf.
5t043.r↔ Transpl.kost.tk.bez cievnej stopky:fibula dist.
5t043.s↔ Transpl.kostného tk.bez cievnej stopky:talus
5t043.t↔ Transpl.kost.tk.bez cievnej stopky:kalkaneus
5t043.u↔ Transpl.kost.tk.bez cievnej stopky:tarzálne k.
5t043.v↔ Transpl.kost.tk.bez cievnej stopky:metatarzálne k.
5t043.w↔ Transpl.kost.tk.bez cievnej stopky:falangy prstov n.
5t043.x Transpl.kost.tk.bez cievnej stopky:ostatné k.
5t043.z↔ Transpl.kost.tk.bez cievnej stopky:skapula
5t044.1↔ Transpl.k.tk.s ciev.stopk.s mikrovask.anast:humerus prox.
5t044.2↔ Transpl.k.tk.s ciev.stopk.s mikrovask.anast:humerus diaf.
5t044.3↔ Transpl.k.tk.s ciev.stopk.s mikrovask.anast:humerus dist.
5t044.4↔ Transpl.k.tk.s ciev.stopk.s mikrovask.anast:radius prox.
5t044.5↔ Transpl.k.tk.s ciev.stopk.s mikrovask.anast:radius diaf.
5t044.6↔ Transpl.k.tk.s ciev.stopk.s mikrovask.anast:radius distál.
5t044.7↔ Transpl.k.tk.s ciev.stopk.s mikrovask.anast:ulna prox.
5t044.8↔ Transpl.k.tk.s ciev.stopk.s mikrovask.anast:ulna diaf.
5t044.9↔ Transpl.k.tk.s ciev.stopk.s mikrovask.anast:ulna dist.
5t044.a↔ Transpl.k.tk.s ciev.stopk.s mikrovask.anast:karpálne k.
5t044.b↔ Transpl.k.tk.s ciev.stopk.s mikrovask.anast:metakarp.k.
5t044.c↔ Transpl.k.tk.s ciev.stopk.s mikrovask.anast:falangy pr.r.
5t044.k↔ Transpl.k.tk.s ciev.stopk.s mikrovask.anast:tibia prox.
5t044.m↔ Transpl.k.tk.s ciev.stopk.s mikrovask.anast:tibia diaf.
5t044.n↔ Transpl.k.tk.s ciev.stopk.s mikrovask.anast:tibia dist.
5t044.r↔ Transpl.k.tk.s ciev.stopk.s mikrovask.anast:fibula dist.
5t044.x↔ Transpl.k.tk.s ciev.stopk.s mikrovask.anast:ostatné k.
5t045.3↔ Autológ.transpl.chrupav.-kostn.transpl:humerus dist.
5t045.4↔ Autológ.transpl.chrupav.-kostn.transpl:radius prox.
5t045.j↔ Autológna transpl.chrupav.-kostn.transpl:patela
5t045.k↔ Autológna transpl.chrupav.-kostn.transpl:tibia prox.
5t045.s↔ Autológna transpl.chrupav.-kostn.transpl:talus
5t045.x Autológna transpl.chrupav.-kostn.transpl:ostatné k.
5t047.0↔ Alogénna transpl.spongióznej kosti:klavikula
5t047.1↔ Alogénna transpl.spongióznej kosti:humerus prox.
5t047.2↔ Alogénna transpl.spongióznej kosti:humerus diafýza
5t047.3↔ Alogénna transpl.spongióznej kosti:humerus dist.
5t047.4↔ Alogénna transpl.spongióznej kosti:radius prox.
5t047.5↔ Alogénna transpl.spongióznej kosti:radius diaf.
5t047.6↔ Alogénna transpl.spongióznej kosti:radius distál.
5t047.7↔ Alogénna transpl.spongióznej kosti:ulna prox.
5t047.8↔ Alogénna transpl.spongióznej kosti:ulna diafyzárna
5t047.9↔ Alogénna transpl.spongióznej kosti:ulna distálna
5t047.a↔ Alogénna transpl.spongióznej kosti:karpálne k.
5t047.b↔ Alogénna transpl.spongióznej kosti:metakarpálne k.

5t047.c↔	Alogénna transpl.spongióznej kosti:falangy prstov r.
5t047.d	Alogénna transpl.spongióznej kosti:panva
5t047.j↔	Alogénna transpl.spongióznej kosti:patela
5t047.k↔	Alogénna transpl.spongióznej kosti:tibia prox.
5t047.m↔	Alogénna transpl.spongióznej kosti:tibia diaf.
5t047.n↔	Alogénna transpl.spongióznej kosti:tibia dist.
5t047.p↔	Alogénna transpl.spongióznej kosti:fibula prox.
5t047.q↔	Alogénna transpl.spongióznej kosti:fibula diaf.
5t047.r↔	Alogénna transpl.spongióznej kosti:fibula dist.
5t047.s↔	Alogénna transpl.spongióznej kosti:talus
5t047.t↔	Alogénna transpl.spongióznej kosti:kalkaneus
5t047.u↔	Alogénna transpl.spongióznej kosti:tarzálne k.
5t047.v↔	Alogénna transpl.spongióznej kosti:metatarzálne k.
5t047.w↔	Alogénna transpl.spongióznej kosti:falangy prstov n.
5t047.x	Alogénna transpl.spongióznej kosti:ostatné k.
5t047.z↔	Alogénna transpl.spongióznej kosti:skapula
5t048.0↔	Alogénna transpl.kortiko-spongióz.št:klavikula
5t048.1↔	Alogénna transpl.kortiko-spongióz.št:humerus prox.
5t048.2↔	Alogénna transpl.kortiko-spongióz.št:humerus diaf.
5t048.3↔	Alogénna transpl.kortiko-spongióz.št:humerus dist.
5t048.4↔	Alogénna transpl.kortiko-spongióz.št:radius prox.
5t048.5↔	Alogénna transpl.kortiko-spongióz.št:radius diaf.
5t048.6↔	Alogénna transpl.kortiko-spongióz.št:radius distál.
5t048.7↔	Alogénna transpl.kortiko-spongióz.štep:ulna prox.
5t048.8↔	Alogénna transpl.kortiko-spongióz.št:ulna diaf.
5t048.9↔	Alogénna transpl.kortiko-spongióz.št:ulna distálna
5t048.a↔	Alogénna transpl.kortiko-spongióz.št:karpálne k.
5t048.b↔	Alogénna transpl.kortiko-spongióz.št:metakarp.k.
5t048.c↔	Alogénna transpl.kortiko-spongióz.št:falangy pr.r.
5t048.d	Alogénna transpl.kortiko-spongióz.štep:panva
5t048.j↔	Alogénna transpl.kortiko-spongióz.št:patela
5t048.k↔	Alogénna transpl.kortiko-spongióz.št:tibia prox.
5t048.m↔	Alogénna transpl.kortiko-spongióz.št:tibia diaf.
5t048.n↔	Alogénna transpl.kortiko-spongióz.št:tibia dist.
5t048.p↔	Alogénna transpl.kortiko-spongióz.št:fibula prox.
5t048.q↔	Alogénna transpl.kortiko-spongióz.št:fibula diaf.
5t048.r↔	Alogénna transpl.kortiko-spongióz.št:fibula dist.
5t048.s↔	Alogénna transpl.kortiko-spongióz.št:talus
5t048.t↔	Alogénna transpl.kortiko-spongióz.št:kalkaneus
5t048.u↔	Alogénna transpl.kortiko-spongióz.št:tarzálne k.
5t048.v↔	Alogénna transpl.kortiko-spongióz.št:metatarz.k.
5t048.w↔	Alogénna transpl.kortiko-spongióz.št:falangy pr.n.
5t048.x	Alogénna transpl.kortiko-spongióz.štep:ostatné k.
5t048.z↔	Alogénna transpl.kortiko-spongióz.št:skapula
5t049.2↔	Alogénna transpl.rúrovitej kosti:humerus diafýza
5t049.5↔	Alogénna transpl.rúrovitej kosti:radius diaf.
5t049.8↔	Alogénna transpl.rúrovitej kosti:ulna diafyzárna
5t049.m↔	Alogénna transpl.rúrovitej kosti:tibia diaf.
5t04a.1↔	Transpozícia kost.tk.s cievnou stopkou:humerus prox.
5t04a.2↔	Transpozícia kost.tk.s cievnou stopkou:humerus diafýza
5t04a.3↔	Transpozícia kost.tk.s cievnou stopkou:humerus dist.
5t04a.4↔	Transpozícia kost.tk.s cievnou stopkou:radius prox.
5t04a.5↔	Transpozícia kost.tk.s cievnou stopkou:radius diaf.
5t04a.6↔	Transpozícia kost.tk.s cievnou stopkou:radius distál.
5t04a.7↔	Transpozícia kost.tk.s cievnou stopkou:ulna prox.
5t04a.8↔	Transpozícia kost.tk.s cievnou stopkou:ulna diafyzárna
5t04a.9↔	Transpozícia kost.tk.s cievnou stopkou:ulna distálna
5t04a.a↔	Transpozícia kost.tk.s cievnou stopkou:karpálne k.
5t04a.k↔	Transpozícia kost.tk.s cievnou stopkou:tibia prox.
5t04a.m↔	Transpozícia kost.tk.s cievnou stopkou:tibia diaf.
5t04a.n↔	Transpozícia kost.tk.s cievnou stopkou:tibia dist.
5t04a.r↔	Transpozícia kost.tk.s cievnou stopkou:fibula dist.
5t04a.x	Transpozícia kost.tk.s cievnou stopkou:ostatné k.
5t04b.0↔	Transpl.humán.demineralizovanej kost.matrix:klavikula
5t04b.1↔	Transpl.humán.demineraliz.kost.matrix:humerus prox.
5t04b.2↔	Transpl.humán.demineraliz.kost.matrix:humerus diaf.
5t04b.3↔	Transpl.humán.demineraliz.kost.matrix:humerus dist.
5t04b.4↔	Transpl.humán.demineraliz.kost.matrix:radius prox.
5t04b.5↔	Transpl.humán.demineraliz.kost.matrix:radius diaf.
5t04b.6↔	Transpl.humán.demineraliz.kost.matrix:radius distál.
5t04b.7↔	Transpl.humán.demineraliz.kost.matrix:ulna prox.
5t04b.8↔	Transpl.humán.demineraliz.kost.matrix:ulna diaf.
5t04b.9↔	Transpl.humán.demineraliz.kost.matrix:ulna dist.
5t04b.a↔	Transpl.humán.demineraliz.kost.matrix:karpálne k.
5t04b.b↔	Transpl.humán.demineraliz.kost.matrix:metakarp.k.
5t04b.c↔	Transpl.humán.demineraliz.kost.matrix:falangy pr.r.
5t04b.d	Transplantácia humán.demineraliz.kost.matrix:panva
5t04b.j↔	Transpl.humán.demineralizovanej kost.matrix:patela
5t04b.k↔	Transpl.humán.demineraliz.kost.matrix:tibia prox.
5t04b.m↔	Transpl.humán.demineraliz.kost.matrix:tibia diaf.
5t04b.n↔	Transpl.humán.demineraliz.kost.matrix:tibia dist.
5t04b.p↔	Transpl.humán.demineraliz.kost.matrix:fibula prox.
5t04b.q↔	Transpl.humán.demineraliz.kost.matrix:fibula diaf.
5t04b.r↔	Transpl.humán.demineraliz.kost.matrix:fibula dist.
5t04b.s↔	Transpl.humán.demineraliz.kostnej matrix:talus
5t04b.t↔	Transpl.humán.demineraliz.kost.matrix:kalkaneus
5t04b.u↔	Transpl.humán.demineraliz.kost.matrix:tarzálne k.
5t04b.v↔	Transpl.humán.demineraliz.kost.matrix:metatarz.k.
5t04b.w↔	Transpl.humán.demineraliz.kost.matrix:falangy pr.n.
5t04b.x	Transpl.humán.demineraliz.kost.matrix:ostatné k.
5t04b.z↔	Transpl.humán.demineraliz.kost.matrix:skapula
5t04x.0↔	Iné transplantácie/transpozície kost.tk:klavikula
5t04x.1↔	Iné transplantácie/transpozície kost.tk:humerus prox.
5t04x.2↔	Iné transplantácie/transpozície kost.tk:humerus diafýza
5t04x.3↔	Iné transplantácie/transpozície kost.tk:humerus dist.
5t04x.4↔	Iné transplantácie/transpozície kost.tk:radius prox.
5t04x.5↔	Iné transplantácie/transpozície kost.tk:radius diaf.
5t04x.6↔	Iné transplantácie/transpozície kost.tk:radius distál.
5t04x.7↔	Iné transplantácie/transpozície kost.tk:ulna prox.
5t04x.8↔	Iné transplantácie/transpozície kost.tk:ulna diafyzárna
5t04x.9↔	Iné transplantácie/transpozície kost.tk:ulna distálna
5t04x.a↔	Iné transplantácie/transpozície kost.tk:karpálne k.
5t04x.b↔	Iné transplantácie/transpozície kost.tk:metakarpálne k.
5t04x.c↔	Iné transplantácie/transpozície kost.tk:falangy pr.r.
5t04x.d	Iné transplantácie/transpozície kostného tk:panva
5t04x.j↔	Iné transplantácie/transpozície kostného tk:patela
5t04x.k↔	Iné transplantácie/transpozície kost.tk:tibia prox.
5t04x.m↔	Iné transplantácie/transpozície kost.tk:tibia diaf.
5t04x.n↔	Iné transplantácie/transpozície kost.tk:tibia dist.
5t04x.p↔	Iné transplantácie/transpozície kost.tk:fibula prox.
5t04x.q↔	Iné transplantácie/transpozície kost.tk:fibula diaf.
5t04x.r↔	Iné transplantácie/transpozície kost.tk:fibula dist.
5t04x.s↔	Iné transplantácie/transpozície kostného tk:talus
5t04x.t↔	Iné transplantácie/transpozície kost.tk:kalkaneus
5t04x.u↔	Iné transplantácie/transpozície kost.tk:tarzálne k.
5t04x.v↔	Iné transplantácie/transpozície kost.tk:metatarzálne k.
5t04x.w↔	Iné transplantácie/transpozície kost.tk:falangy pr.n.
5t04x.x	Iné transplantácie/transpozície kost.tk:ostatné k.
5t04x.z↔	Iné transplantácie/transpozície kostného tk:skapula
5t050.0↔	Impl.kost.cementu bez prísady ATB:klavikula
5t050.1↔	Impl.kost.cementu bez prísady ATB:humerus prox.
5t050.2↔	Impl.kost.cementu bez prísady ATB:humerus diaf.
5t050.3↔	Impl.kost.cementu bez prísady ATB:humerus dist.
5t050.4↔	Impl.kost.cementu bez prísady ATB:radius prox.
5t050.5↔	Impl.kost.cementu bez prísady ATB:radius diaf.
5t050.6↔	Impl.kost.cementu bez prísady ATB:radius dist.
5t050.7↔	Impl.kost.cementu bez prísady ATB:ulna prox.
5t050.8↔	Impl.kost.cementu bez prísady ATB:ulna diaf.
5t050.9↔	Impl.kost.cementu bez prísady ATB:ulna dist.
5t050.a↔	Impl.kost.cementu bez prísady ATB:karpálne k.
5t050.d	Implant.kost.cementu bez prísady ATB:panva
5t050.j↔	Impl.kost.cementu bez prísady ATB:patela
5t050.k↔	Impl.kost.cementu bez prísady ATB:tibia prox.
5t050.m↔	Impl.kost.cementu bez prísady ATB:tibia diaf.
5t050.n↔	Impl.kost.cementu bez prísady ATB:tibia dist.
5t050.x	Impl.kost.cementu bez prísady ATB:ostatné k.
5t050.z↔	Impl.kost.cementu bez prísady ATB:skapula
5t051.0↔	Impl.kost.cementu s prísadou ATB:klavikula
5t051.1↔	Impl.kost.cementu s prísadou ATB:humerus pr.
5t051.2↔	Impl.kost.cementu s prísadou ATB:humerus diaf.

5t051.3↔	Impl.kost.cementu s prísadou ATB:humerus dist.
5t051.4↔	Impl.kost.cementu s prísadou ATB:radius prox.
5t051.5↔	Impl.kost.cementu s prísadou ATB:radius diaf.
5t051.6↔	Impl.kost.cementu s prísadou ATB:radius dist.
5t051.7↔	Impl.kost.cementu s prísadou ATB:ulna prox.
5t051.8↔	Impl.kost.cementu s prísadou ATB:ulna diaf.
5t051.9↔	Impl.kost.cementu s prísadou ATB:ulna dist.
5t051.a↔	Impl.kost.cementu s prísadou ATB:karpálne k.
5t051.b↔	Impl.kost.cementu s prísadou ATB:metakarp.k.
5t051.c↔	Impl.kost.cementu s prísadou ATB:falangy pr.r.
5t051.d	Implant.kost.cementu s prísadou ATB:panva
5t051.j↔	Impl.kost.cementu s prísadou ATB:patela
5t051.k↔	Impl.kost.cementu s prísadou ATB:tibia prox.
5t051.m↔	Impl.kost.cementu s prísadou ATB:tibia diaf.
5t051.n↔	Impl.kost.cementu s prísadou ATB:tibia dist.
5t051.p↔	Impl.kost.cementu s prísadou ATB:fibula prox.
5t051.q↔	Impl.kost.cementu s prísadou ATB:fibula diaf.
5t051.r↔	Impl.kost.cementu s prísadou ATB:fibula dist.
5t051.s↔	Impl.kost.cementu s prísadou ATB:talus
5t051.t↔	Impl.kost.cementu s prísadou ATB:kalkaneus
5t051.u↔	Impl.kost.cementu s prísadou ATB:tarzálne k.
5t051.v↔	Impl.kost.cementu s prísadou ATB:metatarz.k.
5t051.w↔	Impl.kost.cementu s prísadou ATB:falangy pr.n.
5t051.x	Impl.kost.cementu s prísadou ATB:ostatné k.
5t051.z↔	Impl.kost.cementu s prísadou ATB:skapula
5t052.0↔	Impl.keram.kost.náhrady:klavikula
5t052.1↔	Impl.keram.kost.náhrady:humerus prox.
5t052.2↔	Impl.keram.kost.náhrady:humerus diaf.
5t052.3↔	Impl.keram.kost.náhrady:humerus dist.
5t052.4↔	Impl.keram.kost.náhrady:radius prox.
5t052.5↔	Impl.keram.kost.náhrady:radius diaf.
5t052.6↔	Impl.keram.kost.náhrady:radius distál.
5t052.7↔	Impl.keram.kost.náhrady:ulna prox.
5t052.8↔	Impl.keram.kost.náhrady:ulna diaf.
5t052.9↔	Implant.keram.kost.náhrady:ulna dist.
5t052.a↔	Impl.keram.kost.náhrady:karpálne k.
5t052.b↔	Impl.keram.kost.náhrady:metakarpálne k.
5t052.c↔	Impl.keram.kost.náhrady:falangy pr.r.
5t052.d	Impl.keramickej kostnej náhrady:panva
5t052.j↔	Impl.keramickej kostnej náhrady:patela
5t052.k↔	Impl.keram.kost.náhrady:tibia prox.
5t052.m↔	Impl.keram.kost.náhrady:tibia diaf.
5t052.n↔	Impl.keram.kost.náhrady:tibia dist.č.
5t052.p↔	Impl.keram.kost.náhrady:fibula prox.
5t052.q↔	Impl.keram.kost.náhrady:fibula diaf.
5t052.r↔	Impl.keram.kost.náhrady:fibula dist.
5t052.s↔	Impl.keramickej kostnej náhrady:talus
5t052.t↔	Impl.keram.kost.náhrady:kalkaneus
5t052.u↔	Impl.keram.kost.náhrady:tarzálne k.
5t052.v↔	Impl.keram.kost.náhrady:metatarzálne k.
5t052.w↔	Impl.keram.kost.náhrady:falangy pr.n.
5t052.x	Impl.keram.kost.náhrady:ostatné k.
5t052.z↔	Impl.keramickej kostnej náhrady:skapula
5t053.0↔	Impl.resorb.keramic.kost.náhrady:klavikula
5t053.1↔	Impl.resorb.keramic.kost.náhrady:humerus pr.
5t053.2↔	Impl.resorb.keramic.kost.náhrady:humerus diaf.
5t053.3↔	Impl.resorb.keramic.kost.náhrady:humerus dist.
5t053.4↔	Impl.resorb.keramic.kost.náhrady:radius pr.
5t053.5↔	Impl.resorb.keramic.kost.náhrady:radius diaf.
5t053.6↔	Impl.resorb.keramic.kost.náhrady:radius distál.
5t053.7↔	Impl.resorb.keramic.kost.náhrady:ulna prox.
5t053.8↔	Impl.resorb.keramic.kost.náhrady:ulna diaf.
5t053.9↔	Impl.resorb.keramic.kost.náhrady:ulna dist.
5t053.a↔	Impl.resorb.keramic.kost.náhrady:karpálne k.
5t053.b↔	Impl.resorb.keramic.kost.náhrady:metakarp.k.
5t053.c↔	Impl.resorb.keramic.kost.náhrady:falangy pr.r.
5t053.d	Impl.resorb.keramic.kost.náhrady:panva
5t053.j↔	Impl.resorb.keramic.kost.náhrady:patela
5t053.k↔	Impl.resorb.keramic.kost.náhrady:tibia prox.
5t053.m↔	Impl.resorb.keramic.kost.náhrady:tibia diaf.
5t053.n↔	Impl.resorb.keramic.kost.náhrady:tibia dist.
5t053.p↔	Impl.resorb.keramic.kost.náhrady:fibula prox.
5t053.q↔	Impl.resorb.keramic.kost.náhrady:fibula diaf.
5t053.r↔	Impl.resorb.keramic.kost.náhrady:fibula dist.
5t053.s↔	Impl.resorb.keramic.kost.náhrady:talus
5t053.t↔	Impl.resorb.keramic.kost.náhrady:kalkaneus
5t053.u↔	Impl.resorb.keramic.kost.náhrady:tarzálne k.
5t053.v↔	Impl.resorb.keramic.kost.náhrady:metatarz.k.
5t053.w↔	Impl.resorb.keramic.kost.náhrady:falangy pr.n.
5t053.x	Impl.resorb.keramic.kost.náhrady:ostatné k.
5t053.z↔	Impl.resorb.keramic.kost.náhrady:skapula
5t054.0↔	Impl.kovovej kost.náhrady:klavikula
5t054.1↔	Impl.kovovej kost.náhrady:humerus prox.
5t054.2↔	Impl.kovovej kost.náhrady:humerus diaf.
5t054.3↔	Impl.kovovej kost.náhrady:humerus dist.
5t054.4↔	Impl.kovovej kost.náhrady:radius prox.
5t054.5↔	Impl.kovovej kost.náhrady:radius diaf.
5t054.6↔	Impl.kovovej kost.náhrady:radius distál.
5t054.7↔	Impl.kovovej kost.náhrady:ulna prox.
5t054.8↔	Impl.kovovej kost.náhrady:ulna diaf.
5t054.9↔	Impl.kovovej kost.náhrady:ulna dist.
5t054.a↔	Impl.kovovej kost.náhrady:karpálne k.
5t054.b↔	Impl.kovovej kost.náhrady:metakarp.k.
5t054.c↔	Impl.kovovej kost.náhrady:falangy pr.r.
5t054.d	Impl.kovovej kost.náhrady:panva
5t054.j↔	Impl.kovovej kost.náhrady:patela
5t054.k↔	Impl.kovovej kost.náhrady:tibia prox.
5t054.m↔	Impl.kovovej kost.náhrady:tibia diaf.
5t054.n↔	Impl.kovovej kost.náhrady:tibia dist.
5t054.p↔	Impl.kovovej kost.náhrady:fibula prox.
5t054.q↔	Impl.kovovej kost.náhrady:fibula diaf.
5t054.r↔	Impl.kovovej kost.náhrady:fibula dist.
5t054.s↔	Impl.kovovej kost.náhrady:talus
5t054.t↔	Impl.kovovej kost.náhrady:kalkaneus
5t054.u↔	Impl.kovovej kost.náhrady:tarzálne k.
5t054.v↔	Impl.kovovej kost.náhrady:metatarz.k.
5t054.w↔	Impl.kovovej kost.náhrady:falangy pr.n.
5t054.x	Impl.kovovej kost.náhrady:ostatné k.
5t054.z↔	Impl.kovovej kost.náhrady:skapula
5t05x.0↔	Implantácia inej aloplast.kostnej náhrady::klavikula
5t05x.1↔	Impl.inej alopl.kost.náhr:humerus prox.
5t05x.2↔	Impl.inej alopl.kost.náhr:humerus diaf.
5t05x.3↔	Impl.inej alopl.kost.náhr:humerus dist.
5t05x.4↔	Impl.inej alopl.kost.náhr:radius prox.
5t05x.5↔	Impl.inej alopl.kost.náhr:radius diaf.
5t05x.6↔	Impl.inej alopl.kost.náhr:radius distál.
5t05x.7↔	Impl.inej alopl.kost.náhr:ulna prox.
5t05x.8↔	Implantácia inej aloplast.kostnej náhrady:ulna diaf.
5t05x.9↔	Implantácia inej aloplast.kostnej náhrady:ulna dist.
5t05x.a↔	Impl.inej alopl.kost.náhr:karpálne k.
5t05x.b↔	Impl.inej alopl.kost.náhr:metakarpálne k.
5t05x.c↔	Impl.inej alopl.kost.náhr:falangy prstov r.
5t05x.d	Implantácia inej aloplast.kostnej náhrady:panva
5t05x.j↔	Implantácia inej aloplast.kost.náhrady:patela
5t05x.k↔	Impl.inej alopl.kost.náhr:tibia prox.
5t05x.m↔	Impl.inej alopl.kost.náhr:tibia diaf.
5t05x.n↔	Impl.inej alopl.kost.náhr:tibia dist.č.
5t05x.p↔	Impl.inej alopl.kost.náhr:fibula prox.
5t05x.q↔	Impl.inej alopl.kost.náhr:fibula diaf.
5t05x.r↔	Impl.inej alopl.kost.náhr:fibula dist.č.
5t05x.s↔	Implantácia inej aloplast.kostnej náhrady:talus
5t05x.t↔	Implantácia inej aloplast.kostnej náhrady:kalkaneus
5t05x.u↔	Impl.inej alopl.kost.náhr:tarzálne k.
5t05x.v↔	Impl.inej alopl.kost.náhr:metatarzálne k.
5t05x.w↔	Impl.inej alopl.kost.náhr:falangy pr.n.
5t05x.x	Implantácia inej aloplast.kostnej náhrady:ostatné k.
5t05x.z↔	Implantácia inej aloplast.kostnej náhrady:skapula
5t061	Osteosyntéza skrutkou
5t063	Osteosyntéza dlahou
5t064	Osteosyntéza drôtom alebo ťahovou serklážou

5t065	Osteosyntéza dynamickou kompresnou skrutkou
5t066	Osteosyntéza vnútrodreňovým klincom
5t067	Osteosyntéza zaisteným vnútrodreňovým klincom
5t068	Osteosyntéza vnútrodreň.kl.zaisteným na kĺbovú komp.
5t069	Osteosyntéza transfixačným klincom
5t06a	Osteosyntéza intramedulárnym drôtom
5t06b	Osteosyntéza uhlovostabilnou dlahou
5t06c	Osteosyntéza uhlovou/kondylárnou dlahou
5t06d	Osteosyntéza skobou
5t06f.0	Osteosyntéza vnútor.predlž./posuv.syst:nemotorizovaná
5t06f.1	Osteosyntéza vnút.predlž./posuv.syst:motorizovaná
5t06v	Osteosyntéza kruhovým fixátorom
5t06x	Osteosyntéza,iná
5t06z	Osteosyntéza rezorbovateľným materiálom
5t070.0↔	Revízia osteos.m.bez jeho výmeny:klavikula
5t070.1↔	Revízia osteos.m.bez jeho výmeny:humerus prox.
5t070.2↔	Revízia osteos.m.bez jeho výmeny:humerus diaf.
5t070.3↔	Revízia osteos.m.bez jeho výmeny:humerus dist.
5t070.4↔	Revízia osteos.m.bez jeho výmeny:radius prox.
5t070.5↔	Revízia osteos.m.bez jeho výmeny:radius diaf.
5t070.6↔	Revízia osteos.m.bez jeho výmeny:radius distál.
5t070.7↔	Revízia osteos.m.bez jeho výmeny:ulna prox.
5t070.8↔	Revízia osteos.m.bez jeho výmeny:ulna diaf.
5t070.9↔	Revízia osteos.m.bez jeho výmeny:ulna dist.
5t070.a↔	Revízia osteos.m.bez jeho výmeny:karpálne k.
5t070.b↔	Revízia osteos.m.bez jeho výmeny:metakarp.k.
5t070.c↔	Revízia osteos.m.bez jeho výmeny:falangy pr.r.
5t070.d	Revízia osteosyntet.materiálu bez jeho výmeny:panva
5t070.j↔	Revízia osteos.m.bez jeho výmeny:patela
5t070.k↔	Revízia osteos.m.bez jeho výmeny:tibia prox.
5t070.m↔	Revízia osteos.m.bez jeho výmeny:tibia diaf.
5t070.n↔	Revízia osteos.m.bez jeho výmeny:tibia dist.
5t070.p↔	Revízia osteos.m.bez jeho výmeny:fibula prox.
5t070.q↔	Revízia osteos.m.bez jeho výmeny:fibula diaf.
5t070.r↔	Revízia osteos.m.bez jeho výmeny:fibula dist.
5t070.s↔	Revízia osteosyntetického materiálu bez jeho výmeny:talus
5t070.t↔	Revízia osteos.m.bez jeho výmeny:kalkaneus
5t070.u↔	Revízia osteos.m.bez jeho výmeny:tarzálne k.
5t070.v↔	Revízia osteos.m.bez jeho výmeny:metatarz.k.
5t070.w↔	Revízia osteos.m.bez jeho výmeny:falangy pr.n.
5t070.x	Revízia osteos.m.bez jeho výmeny:ostatné k.
5t070.z↔	Revízia osteos.m.bez jeho výmeny:skapula
5t071.0↔	Odstr.skrutky, príp.revízia:klavikula
5t071.1↔	Odstr.skrutky, príp.revízia:humerus prox.
5t071.2↔	Odstr.skrutky, príp.revízia:humerus diaf.
5t071.3↔	Odstr.skrutky, príp.revízia:humerus dist.
5t071.4↔	Odstr.skrutky, príp.revízia:radius prox.
5t071.5↔	Odstr.skrutky, príp.revízia:radius diaf.
5t071.6↔	Odstr.skrutky, príp.revízia:radius distál.
5t071.7↔	Odstr.skrutky, príp.revízia:ulna prox.
5t071.8↔	Odstr.skrutky, príp.revízia:ulna diaf.
5t071.9↔	Odstr.skrutky, príp.revízia:ulna distálna
5t071.a↔	Odstr.skrutky, príp.revízia:karpálne k.
5t071.b↔	Odstr.skrutky, príp.revízia:metakarp.k.
5t071.c↔	Odstr.skrutky, príp.revízia:falangy pr.r.
5t071.d	Odstr.skrutky, príp.revízia:panva
5t071.e↔	Odstr.skrutky, príp.revízia:krčok steh.k.
5t071.f↔	Odstr.skrutky, príp.revízia:femur prox.
5t071.g↔	Odstr.skrutky, príp.revízia:femur diaf.
5t071.h↔	Odstr.skrutky, príp.revízia:femur dist.
5t071.j↔	Odstr.skrutky, príp.revízia:patela
5t071.k↔	Odstr.skrutky, príp.revízia:tibia prox.
5t071.m↔	Odstr.skrutky, príp.revízia:tibia diaf.
5t071.n↔	Odstr.skrutky, príp.revízia:tibia dist.
5t071.p↔	Odstr.skrutky, príp.revízia:fibula prox.
5t071.q↔	Odstr.skrutky, príp.revízia:fibula diaf.
5t071.r↔	Odstr.skrutky, príp.revízia:fibula dist.
5t071.s↔	Odstr.skrutky, príp.revízia:talus
5t071.t↔	Odstr.skrutky, príp.revízia:kalkaneus
5t071.u↔	Odstr.skrutky, príp.revízia:tarzálne k.
5t071.v↔	Odstr.skrutky, príp.revízia:metatarz.k.
5t071.w↔	Odstr.skrutky, príp.revízia:falangy pr.n.
5t071.x	Odstr.skrutky, príp.revízia:ostatné k.
5t071.z↔	Odstr.skrutky, príp.revízia:skapula
5t072.0↔	Odstr.drôtu, príp.revízia:klavikula
5t072.1↔	Odstr.drôtu, príp.revízia:humerus prox.
5t072.2↔	Odstr.drôtu, príp.revízia:humerus diafýza
5t072.3↔	Odstr.drôtu, príp.revízia:humerus dist.
5t072.4↔	Odstr.drôtu, príp.revízia:radius prox.
5t072.5↔	Odstr.drôtu, príp.revízia:radius diaf.
5t072.6↔	Odstr.drôtu, príp.revízia:radius distál.
5t072.7↔	Odstr.drôtu, príp.revízia:ulna prox.
5t072.8↔	Odstr.drôtu, príp.revízia:ulna diafyzárna
5t072.9↔	Odstr.drôtu, príp.revízia:ulna distálna
5t072.a↔	Odstr.drôtu, príp.revízia:karpálne k.
5t072.b↔	Odstr.drôtu, príp.revízia:metakarpálne k.
5t072.c↔	Odstr.drôtu, príp.revízia:falangy pr.r.
5t072.d	Odstr.drôtu, príp.revízia:panva
5t072.e↔	Odstr.drôtu, príp.revízia:krčok steh.k.
5t072.f↔	Odstr.drôtu, príp.revízia:femur prox.
5t072.g↔	Odstr.drôtu, príp.revízia:femur diaf.
5t072.h↔	Odstr.drôtu, príp.revízia:femur dist.
5t072.j↔	Odstr.drôtu, príp.revízia:patela
5t072.k↔	Odstr.drôtu, príp.revízia:tibia prox.
5t072.m↔	Odstr.drôtu, príp.revízia:tibia diaf.
5t072.n↔	Odstr.drôtu, príp.revízia:tibia dist.
5t072.p↔	Odstr.drôtu, príp.revízia:fibula prox.
5t072.q↔	Odstr.drôtu, príp.revízia:fibula diaf.
5t072.r↔	Odstr.drôtu, príp.revízia:fibula dist.
5t072.s↔	Odstr.drôtu, príp.revízia:talus
5t072.t↔	Odstr.drôtu, príp.revízia:kalkaneus
5t072.u↔	Odstr.drôtu, príp.revízia:tarzálne k.
5t072.v↔	Odstr.drôtu, príp.revízia:metatarzálne k.
5t072.w↔	Odstr.drôtu, príp.revízia:falangy pr.n.
5t072.x	Odstr.drôtu, príp.revízia:ostatné k.
5t072.z↔	Odstr.drôtu, príp.revízia:skapula
5t073.0↔	Odstr.dlahy, príp.revízia:klavikula
5t073.1↔	Odstr.dlahy, príp.revízia:humerus prox.
5t073.2↔	Odstr.dlahy, príp.revízia:humerus diafýza
5t073.3↔	Odstr.dlahy, príp.revízia:humerus dist.
5t073.4↔	Odstr.dlahy, príp.revízia:radius prox.
5t073.5↔	Odstr.dlahy, príp.revízia:radius diaf.
5t073.6↔	Odstr.dlahy, príp.revízia:radius distál.
5t073.7↔	Odstr.dlahy, príp.revízia:ulna prox.
5t073.8↔	Odstr.dlahy, príp.revízia:ulna diafyzárna
5t073.9↔	Odstr.dlahy, príp.revízia:ulna distálna
5t073.a↔	Odstr.dlahy, príp.revízia:karpálne k.
5t073.b↔	Odstr.dlahy, príp.revízia:metakarpálne k.
5t073.c↔	Odstr.dlahy, príp.revízia:falangy pr.r.
5t073.d	Odstr.dlahy, príp.revízia:panva
5t073.e↔	Odstr.dlahy, príp.revízia:krčok steh.k.
5t073.f↔	Odstr.dlahy, príp.revízia:femur prox.
5t073.g↔	Odstr.dlahy, príp.revízia:femur diaf.
5t073.h↔	Odstr.dlahy, príp.revízia:femur dist.
5t073.k↔	Odstr.dlahy, príp.revízia:tibia prox.
5t073.m↔	Odstr.dlahy, príp.revízia:tibia diaf.
5t073.n↔	Odstr.dlahy, príp.revízia:tibia dist.
5t073.p↔	Odstr.dlahy, príp.revízia:fibula prox.
5t073.q↔	Odstr.dlahy, príp.revízia:fibula diaf.
5t073.r↔	Odstr.dlahy, príp.revízia:fibula dist.
5t073.s↔	Odstr.dlahy, príp.revízia:talus
5t073.t↔	Odstr.dlahy, príp.revízia:kalkaneus
5t073.u↔	Odstr.dlahy, príp.revízia:tarzálne k.
5t073.v↔	Odstr.dlahy, príp.revízia:metatarzálne k.
5t073.w↔	Odstr.dlahy, príp.revízia:falangy pr.n.
5t073.x	Odstr.dlahy, príp.revízia:ostatné k.
5t073.z↔	Odstr.dlahy, príp.revízia:skapula
5t074.0↔	Odstr.ťah.serkláže, príp.revízia:klavikula
5t074.1↔	Odstr.ťah.serkláže, príp.revízia:humerus prox.
5t074.2↔	Odstr.ťah.serkláže, príp.revízia:humerus diaf.

5t074.3↔ Odstr.ťah.serkláže, príp.revízia:humerus dist.
5t074.4↔ Odstr.ťah.serkláže, príp.revízia:radius prox.
5t074.5↔ Odstr.ťah.serkláže, príp.revízia:radius diaf.
5t074.6↔ Odstr.ťah.serkláže, príp.revízia:radius distál.
5t074.7↔ Odstr.ťah.serkláže, príp.revízia:ulna prox.
5t074.8↔ Odstr.ťah.serkláže, príp.revízia:ulna diaf.
5t074.9↔ Odstr.ťah.serkláže, príp.revízia:ulna dist.
5t074.a↔ Odstr.ťah.serkláže, príp.revízia:karpálne k.
5t074.b↔ Odstr.ťah.serkláže, príp.revízia:metakarp.k.
5t074.c↔ Odstr.ťah.serkláže, príp.revízia:falangy pr.r.
5t074.d Odstr.ťah.serkláže, príp.revízia:panva
5t074.e↔ Odstr.ťah.serkláže, príp.revízia:krčok steh.k.
5t074.f↔ Odstr.ťah.serkláže, príp.revízia:femur prox.
5t074.g↔ Odstr.ťah.serkláže, príp.revízia:femur diaf.
5t074.h↔ Odstr.ťah.serkláže, príp.revízia:femur dist.
5t074.j↔ Odstr.ťah.serkláže, príp.revízia:patela
5t074.k↔ Odstr.ťah.serkláže, príp.revízia:tibia prox.
5t074.m↔ Odstr.ťah.serkláže, príp.revízia:tibia diaf.
5t074.n↔ Odstr.ťah.serkláže, príp.revízia:tibia dist.
5t074.p↔ Odstr.ťah.serkláže, príp.revízia:fibula prox.
5t074.q↔ Odstr.ťah.serkláže, príp.revízia:fibula diaf.
5t074.r↔ Odstr.ťah.serkláže, príp.revízia:fibula dist.
5t074.s↔ Odstr.ťah.serkláže, príp.revízia:talus
5t074.t↔ Odstr.ťah.serkláže, príp.revízia:kalkaneus
5t074.u↔ Odstr.ťah.serkláže, príp.revízia:tarzálne k.
5t074.v↔ Odstr.ťah.serkláže, príp.revízia:metatarz.k.
5t074.w↔ Odstr.ťah.serkláže, príp.revízia:falangy pr.n.
5t074.x Odstr.ťah.serkláže, príp.revízia:ostatné k.
5t074.z↔ Odstr.ťah.serkláže, príp.revízia:skapula
5t075.e↔ Ods.dyn.kompresív.skrutky,príp.revíz:krčok steh.k.
5t075.f↔ Odstr.dynam.kompresív.skrutky, príp.revízia:femur prox.
5t075.g↔ Odstr.dynam.kompresív.skrutky, príp.revízia:femur diaf.
5t075.h↔ Odstr.dynam.kompresív.skrutky, príp.revízia:femur dist.
5t075.x Odstr.dynam.kompresív.skrutky, príp.revízia:ostatné k.
5t076.1↔ Odstr.vnútrodreň.kl.bez zaist,príp.rev:humerus prox.
5t076.2↔ Odstr.vnútrodreň.kl.bez zaist,príp.rev:humerus diaf.
5t076.3↔ Odstr.vnútrodreň.kl.bez zaist,príp.rev:humerus dist.
5t076.4↔ Odstr.vnútrodreň.kl.bez zaist,príp.rev:radius prox.
5t076.5↔ Odstr.vnútrodreň.kl.bez zaist,príp.rev:radius diaf.
5t076.6↔ Odstr.vnútrodreň.kl.bez zaist,príp.rev:radius distál.
5t076.7↔ Odstr.vnútrodreň.kl.bez zaist,príp.rev:ulna prox.
5t076.8↔ Odstr.vnútrodreň.kl.bez zaistenia,príp.rev:ulna diaf.
5t076.9↔ Odstr.vnútrodreň.kl.bez zaistenia,príp.rev:ulna dist.
5t076.e↔ Odstr.vnútrodreň.kl.bez zaist,príp.rev:krčok steh.k.
5t076.f↔ Odstr.vnútrodreň.klinca bez zaist,príp.rev:femur prox.
5t076.g↔ Odstr.vnútrodreň.kl.bez zaist,príp.rev:femur diaf.
5t076.h↔ Odstr.vnútrodreň.kl.bez zaist,príp.rev:femur dist.
5t076.k↔ Odstr.vnútrodreň.kl.bez zaist,príp.rev:tibia prox.
5t076.m↔ Odstr.vnútrodreň.kl.bez zaist,príp.rev:tibia diaf.
5t076.n↔ Odstr.vnútrodreň.kl.bez zaist,príp.rev:tibia dist.
5t076.p↔ Odstr.vnútrodreň.kl.bez zaist,príp.rev:fibula prox.
5t076.r↔ Odstr.vnútrodreň.kl.bez zaist,príp.rev:fibula dist.
5t076.x Odstr.vnútrodreň.klinca bez zaistenia,príp.revíz:ost.k.
5t077.1↔ Odstr.vnútrodreň.klinca zaist.,príp.revíz:humerus prox.
5t077.2↔ Odstr.vnútrodreň.klinca zaist.,príp.revíz:humerus diaf.
5t077.3↔ Odstr.vnútrodreň.klinca zaist.,príp.revíz:humerus dist.
5t077.4↔ Odstr.vnútrodreň.klinca zaist.,príp.revíz:radius prox.
5t077.5↔ Odstr.vnútrodreň.klinca zaist.,príp.revíz:radius diaf.
5t077.6↔ Odstr.vnútrodreň.klinca zaist.,príp.revíz:radius distál.
5t077.7↔ Odstr.vnútrodreň.klinca zaist.,príp.revíz:ulna prox.
5t077.8↔ Odstr.vnútrodreň.klinca zaist.,príp.revíz:ulna diaf.
5t077.9↔ Odstr.vnútrodreň.klinca zaist.,príp.revíz:ulna dist.
5t077.f↔ Odstr.vnútrodreň.klinca zaist.,príp.revíz:femur prox.
5t077.g↔ Odstr.vnútrodreň.klinca zaist.,príp.revíz:femur diaf.
5t077.h↔ Odstr.vnútrodreň.klinca zaist.,príp.revíz:femur dist.
5t077.k↔ Odstr.vnútrodreň.klinca zaist.,príp.revíz:tibia prox.
5t077.m↔ Odstr.vnútrodreň.klinca zaist.,príp.revíz:tibia diaf.
5t077.n↔ Odstr.vnútrodreň.klinca zaist.,príp.revíz:tibia dist.
5t077.p↔ Odstr.vnútrodreň.klinca zaist.,príp.revíz:fibula prox.
5t077.r↔ Odstr.vnútrodreň.klinca zaist.,príp.revíz:fibula dist.
5t077.x Odstr.vnútrodreň.klinca zaisten.,príp.revíz:ost.k.
5t078.e↔ Odstr.vnútrodreň.klin.s kĺb.kompon,príp.revíz:krčok steh.k.
5t078.f↔ Odstr.vnútrodreň.klin.s kĺb.kompon,príp.revíz:femur prox.
5t078.g↔ Odstr.vnútrodreň.klin.s kĺb.kompon,príp.revíz:femur diaf.
5t078.h↔ Odstr.vnútrodreň.klin.s kĺb.kompon,príp.revíz:femur dist.
5t078.x Odstr.vnútrodreň.klin.s kĺb.kompon,príp.revíz:ostatné k.
5t079.1↔ Odstr.klinca po transfixácii,pr.revíz:humerus prox.
5t079.2↔ Odstr.klinca po transfixácii,pr.revíz:humerus diaf.
5t079.3↔ Odstr.klinca po transfixácii,pr.revíz:humerus dist.
5t079.4↔ Odstr.klinca po transfixácii,pr.revíz:radius prox.
5t079.5↔ Odstr.klinca po transfixácii,pr.revíz:radius diaf.
5t079.6↔ Odstr.klinca po transfixácii,pr.revíz:radius distál.
5t079.7↔ Odstr.klinca po transfixácii,pr.revíz:ulna prox.
5t079.8↔ Odstr.klinca po transfixácii,pr.revíz:ulna diaf.
5t079.9↔ Odstr.klinca po transfixácii,pr.revíz:ulna dist.
5t079.f↔ Odstr.klinca po transfixácii,pr.revíz:femur prox.
5t079.g↔ Odstr.klinca po transfixácii,pr.revíz:femur diaf.
5t079.h↔ Odstr.klinca po transfixácii,pr.revíz:femur dist.
5t079.k↔ Odstr.klinca po transfixácii,pr.revíz:tibia prox.
5t079.m↔ Odstr.klinca po transfixácii,pr.revíz:tibia diaf.
5t079.n↔ Odstr.klinca po transfixácii,pr.revíz:tibia dist.
5t079.x Odstr.klinca po transfixácii,pr.revíz:ostatné k.
5t07a.0↔ Odstr.intramedulár.prúta/drôtu,pr.rev:klavikula
5t07a.1↔ Odstr.intramedulár.prúta/drôtu,pr.rev:humerus prox.
5t07a.2↔ Odstr.intramedulár.prúta/drôtu,pr.rev:humerus diaf.
5t07a.3↔ Odstr.intramedulár.prúta/drôtu,pr.rev:humerus dist.
5t07a.4↔ Odstr.intramedulár.prúta/drôtu,pr.rev:radius prox.
5t07a.5↔ Odstr.intramedulár.prúta/drôtu,pr.rev:radius diaf.
5t07a.6↔ Odstr.intramedulár.prúta/drôtu,pr.rev:radius distál.
5t07a.7↔ Odstr.intramedulár.prúta/drôtu,pr.rev:ulna prox.
5t07a.8↔ Odstr.intramedulár.prúta/drôtu,pr.rev:ulna diaf.
5t07a.9↔ Odstr.intramedulár.prúta/drôtu,pr.rev:ulna dist.
5t07a.b↔ Odstr.intramedulár.prúta/drôtu,pr.rev:metakarp.k.
5t07a.c↔ Odstr.intramedulár.prúta/drôtu,pr.rev:falangy pr.r.
5t07a.e↔ Odstr.intramedulár.prúta/drôtu,pr.rev:krčok steh.k.
5t07a.f↔ Odstr.intramedulár.prúta/drôtu,pr.rev:femur prox.
5t07a.g↔ Odstr.intramedulár.prúta/drôtu,pr.rev:femur diaf.
5t07a.h↔ Odstr.intramedulár.prúta/drôtu,pr.rev:femur dist.
5t07a.j↔ Odstr.intramedulár.prúta/drôtu,pr.rev:patela
5t07a.k↔ Odstr.intramedulár.prúta/drôtu,pr.rev:tibia prox.
5t07a.m↔ Odstr.intramedulár.prúta/drôtu,pr.rev:tibia diaf.
5t07a.n↔ Odstr.intramedulár.prúta/drôtu,pr.rev:tibia dist.
5t07a.p↔ Odstr.intramedulár.prúta/drôtu,pr.rev:fibula prox.
5t07a.q↔ Odstr.intramedulár.prúta/drôtu,pr.rev:fibula diaf.
5t07a.r↔ Odstr.intramedulár.prúta/drôtu,pr.rev:fibula dist.
5t07a.s↔ Odstr.intramedulár.prúta/drôtu,pr.rev:talus
5t07a.t↔ Odstr.intramedulár.prúta/drôtu,pr.rev:kalkaneus
5t07a.v↔ Odstr.intramedulár.prúta/drôtu,pr.rev:metatarz.k.
5t07a.w↔ Odstr.intramedulár.prúta/drôtu,pr.rev:falangy pr.n.
5t07a.x Odstr.intramedulár.prúta/drôtu,pr.rev:ostatné k.
5t07a.z↔ Odstr.intramedulár.prúta/drôtu,pr.rev:skapula
5t07b.0↔ Odstr.uhlovostabil.dlahy,príp.revíz:klavikula
5t07b.1↔ Odstr.uhlovostabil.dlahy,príp.revíz:humerus prox.
5t07b.2↔ Odstr.uhlovostabil.dlahy,príp.revíz:humerus diaf.
5t07b.3↔ Odstr.uhlovostabil.dlahy,príp.revíz:humerus dist.
5t07b.4↔ Odstr.uhlovostabil.dlahy,príp.revíz:radius prox.
5t07b.5↔ Odstr.uhlovostabil.dlahy,príp.revíz:radius diaf.
5t07b.6↔ Odstr.uhlovostabil.dlahy,príp.revíz:radius distál.
5t07b.7↔ Odstr.uhlovostabil.dlahy,príp.revíz:ulna prox.
5t07b.8↔ Odstr.uhlovostabil.dlahy,príp.revíz:ulna diaf.
5t07b.9↔ Odstr.uhlovostabil.dlahy,príp.revíz:ulna dist.
5t07b.a↔ Odstr.uhlovostabil.dlahy,príp.revíz:karpálne k.
5t07b.b↔ Odstr.uhlovostabil.dlahy,príp.revíz:metakarp.k.
5t07b.c↔ Odstr.uhlovostabil.dlahy,príp.revíz:falangy pr.r.
5t07b.d Odstr.uhlovostabil.dlahy,príp.revíz:panva
5t07b.e↔ Odstr.uhlovostabil.dlahy,príp.revíz:krčok steh.k.
5t07b.f↔ Odstr.uhlovostabil.dlahy,príp.revíz:femur prox.
5t07b.g↔ Odstr.uhlovostabil.dlahy,príp.revíz:femur diaf.
5t07b.h↔ Odstr.uhlovostabil.dlahy,príp.revíz:femur dist.
5t07b.k↔ Odstr.uhlovostabil.dlahy,príp.revíz:tibia prox.

5t07b.m↔	Odstr.uhlovostabil.dlahy,príp.revíz:tibia diaf.
5t07b.n↔	Odstr.uhlovostabil.dlahy,príp.revíz:tibia dist.
5t07b.p↔	Odstr.uhlovostabil.dlahy,príp.revíz:fibula prox.
5t07b.q↔	Odstr.uhlovostabil.dlahy,príp.revíz:fibula diaf.
5t07b.r↔	Odstr.uhlovostabil.dlahy,príp.revíz:fibula dist.
5t07b.s↔	Odstr.uhlovostabil.dlahy,príp.revíz:talus
5t07b.t↔	Odstr.uhlovostabil.dlahy,príp.revíz:kalkaneus
5t07b.u↔	Odstr.uhlovostabil.dlahy,príp.revíz:tarzálne k.
5t07b.v↔	Odstr.uhlovostabil.dlahy,príp.revíz:metatarz.k.
5t07b.w↔	Odstr.uhlovostabil.dlahy,príp.revíz:falangy pr.n.
5t07b.x	Odstr.uhlovostabil.dlahy,príp.revíz:ostatné k.
5t07b.z↔	Odstr.uhlovostabil.dlahy,príp.revíz:skapula
5t07c.1↔	Odstr.uhlovej/kondylár.dlahy,príp.revíz:humerus prox.
5t07c.3↔	Odstr.uhlovej/kondylár.dlahy,príp.revíz:humerus dist.
5t07c.e↔	Odstr.uhlovej/kondylár.dlahy,príp.revíz:krčok steh.k.
5t07c.f↔	Odstr.uhlovej/kondylár.dlahy,príp.revíz:femur prox.
5t07c.g↔	Odstr.uhlovej/kondylár.dlahy,príp.revíz:femur diaf.
5t07c.h↔	Odstr.uhlovej/kondylár.dlahy,príp.revíz:femur dist.
5t07c.k↔	Odstr.uhlovej/kondylár.dlahy,príp.revíz:tibia prox.
5t07c.n↔	Odstr.uhlovej/kondylár.dlahy,príp.revíz:tibia dist.
5t07c.x	Odstr.uhlovej/kondylár.dlahy,príp.revíz:ostatné k.
5t07d.0↔	Odstránenie skoby, prípadne revízia:klavikula
5t07d.1↔	Odstránenie skoby, prípadne revízia:humerus prox.
5t07d.2↔	Odstránenie skoby, prípadne revízia:humerus diafýza
5t07d.3↔	Odstránenie skoby, prípadne revízia:humerus dist.
5t07d.4↔	Odstránenie skoby, prípadne revízia:radius prox.
5t07d.5↔	Odstránenie skoby, prípadne revízia:radius diaf.
5t07d.6↔	Odstránenie skoby, prípadne revízia:radius distál.
5t07d.7↔	Odstránenie skoby, prípadne revízia:ulna prox.
5t07d.8↔	Odstránenie skoby, prípadne revízia:ulna diafyzárna
5t07d.9↔	Odstránenie skoby, prípadne revízia:ulna distálna
5t07d.a↔	Odstránenie skoby, prípadne revízia:karpálne k.
5t07d.b↔	Odstránenie skoby, prípadne revízia:metakarpálne k.
5t07d.c↔	Odstránenie skoby, prípadne revízia:falangy pr.r.
5t07d.d	Odstránenie skoby, prípadne revízia:panva
5t07d.e↔	Odstránenie skoby, prípadne revízia:krčok steh.k.
5t07d.f↔	Odstránenie skoby, prípadne revízia:femur prox.
5t07d.g↔	Odstránenie skoby, prípadne revízia:femur diaf.
5t07d.h↔	Odstránenie skoby, prípadne revízia:femur dist.
5t07d.j↔	Odstránenie skoby, prípadne revízia:patela
5t07d.k↔	Odstránenie skoby, prípadne revízia:tibia prox.
5t07d.m↔	Odstránenie skoby, prípadne revízia:tibia diaf.
5t07d.n↔	Odstránenie skoby, prípadne revízia:tibia dist.
5t07d.p↔	Odstránenie skoby, prípadne revízia:fibula prox.
5t07d.q↔	Odstránenie skoby, prípadne revízia:fibula diaf.
5t07d.r↔	Odstránenie skoby, prípadne revízia:fibula dist.
5t07d.s↔	Odstránenie skoby, prípadne revízia:talus
5t07d.t↔	Odstránenie skoby, prípadne revízia:kalkaneus
5t07d.u↔	Odstránenie skoby, prípadne revízia:tarzálne k.
5t07d.v↔	Odstránenie skoby, prípadne revízia:metatarzálne k.
5t07d.w↔	Odstránenie skoby, prípadne revízia:falangy pr.n.
5t07d.x	Odstránenie skoby, prípadne revízia:ostatné k.
5t07d.z↔	Odstránenie skoby, prípadne revízia:skapula
5t07e.0↔	Odstr.vnútor.predlž./posuv.syst,príp.revíz:klavikula
5t07e.1↔	Odstr.vnút.predlž./posuv.syst, príp.revíz:humerus prox.
5t07t.0↔	Odstr.vonkaj.fixátora,príp.revíz:klavikula
5t07t.1↔	Odstr.vonkaj.fixátora,príp.revíz:humerus prox.
5t07t.2↔	Odstr.vonkaj.fixátora,príp.revíz:humerus diaf.
5t07t.3↔	Odstr.vonkaj.fixátora,príp.revíz:humerus dist.
5t07t.4↔	Odstr.vonkaj.fixátora,príp.revíz:radius prox.
5t07t.5↔	Odstr.vonkaj.fixátora,príp.revíz:radius diaf.
5t07t.6↔	Odstr.vonkaj.fixátora,príp.revíz:radius distál.
5t07t.7↔	Odstr.vonkaj.fixátora,príp.revíz:ulna prox.
5t07t.8↔	Odstr.vonkaj.fixátora,príp.revíz:ulna diaf.
5t07t.9↔	Odstr.vonkaj.fixátora,príp.revíz:ulna dist.
5t07t.a↔	Odstr.vonkaj.fixátora,príp.revíz:karpálne k.
5t07t.b↔	Odstr.vonkaj.fixátora,príp.revíz:metakarp.k.
5t07t.c↔	Odstr.vonkaj.fixátora,príp.revíz:falangy pr.r.
5t07t.d	Odstr.vonkaj.fixátora,príp.revíz:panva
5t07t.e↔	Odstr.vonkaj.fixátora,príp.revíz:krčok steh.k.
5t07t.f↔	Odstr.vonkaj.fixátora,príp.revíz:femur prox.
5t07t.g↔	Odstr.vonkaj.fixátora,príp.revíz:femur diaf.
5t07t.h↔	Odstr.vonkaj.fixátora,príp.revíz:femur dist.
5t07t.j↔	Odstr.vonkaj.fixátora,príp.revíz:patela
5t07t.k↔	Odstr.vonkaj.fixátora,príp.revíz:tibia prox.
5t07t.m↔	Odstr.vonkaj.fixátora,príp.revíz:tibia diaf.
5t07t.n↔	Odstr.vonkaj.fixátora,príp.revíz:tibia dist.
5t07t.p↔	Odstr.vonkaj.fixátora,príp.revíz:fibula prox.
5t07t.q↔	Odstr.vonkaj.fixátora,príp.revíz:fibula diaf.
5t07t.r↔	Odstr.vonkaj.fixátora,príp.revíz:fibula dist.
5t07t.s↔	Odstr.vonkaj.fixátora,príp.revíz:talus
5t07t.t↔	Odstr.vonkaj.fixátora,príp.revíz:kalkaneus
5t07t.u↔	Odstr.vonkaj.fixátora,príp.revíz:tarzálne k.
5t07t.v↔	Odstr.vonkaj.fixátora,príp.revíz:metatarz.k.
5t07t.w↔	Odstr.vonkaj.fixátora,príp.revíz:falangy pr.n.
5t07t.x	Odstr.vonkaj.fixátora,príp.revíz:ostatné k.
5t07t.z↔	Odstr.vonkaj.fixátora,príp.revíz:skapula
5t07v.1↔	Odstr.kruh.vonkaj.fixátora,príp.revíz:humerus prox.
5t07v.2↔	Odstr.kruh.vonkaj.fixátora,príp.revíz:humerus diaf.
5t07v.3↔	Odstr.kruh.vonkaj.fixátora,príp.revíz:humerus dist.
5t07v.4↔	Odstr.kruh.vonkaj.fixátora,príp.revíz:radius prox.
5t07v.5↔	Odstr.kruh.vonkaj.fixátora,príp.revíz:radius diaf.
5t07v.6↔	Odstr.kruh.vonkaj.fixátora,príp.revíz:radius distál.
5t07v.7↔	Odstr.kruh.vonkaj.fixátora,príp.revíz:ulna prox.
5t07v.8↔	Odstr.kruh.vonkaj.fixátora,príp.revíz:ulna diaf.
5t07v.9↔	Odstr.kruh.vonkaj.fixátora,príp.revíz:ulna dist.
5t07v.a↔	Odstr.kruh.vonkaj.fixátora,príp.revíz:karpálne k.
5t07v.b↔	Odstr.kruh.vonkaj.fixátora,príp.revíz:metakarp.k.
5t07v.d	Odstr.kruh.vonkaj.fixátora,príp.revíz:panva
5t07v.f↔	Odstr.kruh.vonkaj.fixátora,príp.revíz:femur prox.
5t07v.g↔	Odstr.kruh.vonkaj.fixátora,príp.revíz:femur diaf.
5t07v.h↔	Odstr.kruh.vonkaj.fixátora,príp.revíz:femur dist.
5t07v.k↔	Odstr.kruh.vonkaj.fixátora,príp.revíz:tibia prox.
5t07v.m↔	Odstr.kruh.vonkaj.fixátora,príp.revíz:tibia diaf.
5t07v.n↔	Odstr.kruh.vonkaj.fixátora,príp.revíz:tibia dist.
5t07v.p↔	Odstr.kruh.vonkaj.fixátora,príp.revíz:fibula prox.
5t07v.q↔	Odstr.kruh.vonkaj.fixátora,príp.revíz:fibula diaf.
5t07v.r↔	Odstr.kruh.vonkaj.fixátora,príp.revíz:fibula dist.
5t07v.s↔	Odstr.kruh.vonkaj.fixátora,príp.revíz:talus
5t07v.t↔	Odstr.kruh.vonkaj.fixátora,príp.revíz:kalkaneus
5t07v.u↔	Odstr.kruh.vonkaj.fixátora,príp.revíz:tarzálne k.
5t07v.v↔	Odstr.kruh.vonkaj.fixátora,príp.revíz:metatarz.k.
5t07x.0↔	Odstr.iného OSM,príp.revízia:klavikula
5t07x.1↔	Odstr.iného OSM,príp.revízia:humerus prox.
5t07x.2↔	Odstr.iného OSM,príp.revízia:humerus diaf.
5t07x.3↔	Odstr.iného OSM,príp.revízia:humerus dist.
5t07x.4↔	Odstr.iného OSM,príp.revízia:radius prox.
5t07x.5↔	Odstr.iného OSM,príp.revízia:radius diaf.
5t07x.6↔	Odstr.iného OSM,príp.revízia:radius distál.
5t07x.7↔	Odstr.iného OSM,príp.revízia:ulna prox.
5t07x.8↔	Odstr.iného OSM,príp.revízia:ulna diaf.
5t07x.9↔	Odstr.iného OSM,príp.revízia:ulna dist.
5t07x.a↔	Odstr.iného OSM,príp.revízia:karpálne k.
5t07x.b↔	Odstr.iného OSM,príp.revízia:metakarp.k.
5t07x.c↔	Odstr.iného OSM,príp.revízia:falangy pr.r.
5t07x.d	Odstr.iného OSM,príp.revízia:panva
5t07x.e↔	Odstr.iného OSM,príp.revízia:krčok steh.k.
5t07x.f↔	Odstr.iného OSM,príp.revízia:femur prox.
5t07x.g↔	Odstr.iného OSM,príp.revízia:femur diaf.
5t07x.h↔	Odstr.iného OSM,príp.revízia:femur dist.
5t07x.j↔	Odstr.iného OSM,príp.revízia:patela
5t07x.k↔	Odstr.iného OSM,príp.revízia:tibia prox.
5t07x.m↔	Odstr.iného OSM,príp.revízia:tibia diaf.
5t07x.n↔	Odstr.iného OSM,príp.revízia:tibia dist.
5t07x.p↔	Odstr.iného OSM,príp.revízia:fibula prox.
5t07x.q↔	Odstr.iného OSM,príp.revízia:fibula diaf.
5t07x.r↔	Odstr.iného OSM,príp.revízia:fibula dist.
5t07x.s↔	Odstr.iného OSM,príp.revízia:talus
5t07x.t↔	Odstr.iného OSM,príp.revízia:kalkaneus
5t07x.u↔	Odstr.iného OSM,príp.revízia:tarzálne k.

5t07x.v↔	Odstr.iného OSM,príp.revízia:metatarz.k.
5t07x.w↔	Odstr.iného OSM,príp.revízia:falangy pr.n.
5t07x.x	Odstr.iného OSM,príp.revízia:ostatné k.
5t07x.z↔	Odstr.iného OSM,príp.revízia:skapula
5t080.0↔	Resekcie (exostózy):os metatarsale I
5t080.1↔	Resekcie (exostózy):ossa mttrs.II-V,1 mttrz.kosť
5t080.2↔	Resekcie (exostózy):ossa metatarsalia II-V,2 metatarz.k.
5t080.3↔	Resekcie (exostózy):ossa metatarsalia II-V,3 metatarz.k.
5t080.4↔	Resekcie (exostózy):ossa metatarsalia II-V,4 metatarz.k.
5t080.a↔	Resekcie (exostózy) čl.prst.nohy:digitus I
5t080.b↔	Resekcie (exostózy)čl.prst.nohy:digitus II-V,1 falanx
5t080.c↔	Resekcie (exostózy)čl.prst.nohy:digitus II-V,2 falangov
5t080.d↔	Resekcie (exostózy)čl.prst.nohy:digitus II-V,3 falangov
5t080.e↔	Resekcie (exostózy)čl.prst.nohy:digitus II-V,4 falangov
5t080.f↔	Resekcie (exostózy)čl.prst.nohy:digitus II-V,5 a viac falangov
5t080.x↔	Resekcie (exostózy) MTT kostí a čl.prstov nohy:ostatné
5t082.01	Osteotomia os metatarsale I
5t082.02↔	Osteotomia os metatarsale I,dvojitá osteotómia
5t082.11	Osteotomia ossa metatarsalia II-V:1 metatarzálna kosť
5t082.12	Osteotomia ossa metatarsalia II-V:2 metatarzálne k.
5t082.13	Osteotomia ossa metatarsalia II-V:3 metatarzálne k.
5t082.14	Osteotomia ossa metatarsalia II-V:4 metatarzálne k.
5t082.2a	Osteotomia čl.prstov nohy:digitus I
5t082.2b	Osteotomia čl.prstov nohy:digitus II-V,1 falanx
5t082.2c	Osteotomia čl.prstov nohy:digitus II-V,2 falangy
5t082.2d	Osteotomia čl.prstov nohy:digitus II-V,3 falangy
5t082.2e	Osteotomia čl.prstov nohy:digitus II-V,4 falangy
5t082.2f	Osteotomia čl.prstov nohy:digitus II-V,5 a viac falangov
5t082.2x	Osteotomia MTT kostí a článkov prstov nohy:ostatné
5t083.0↔	Artroplastika metatarzofalangeál.kĺbu I
5t083.1↔	Artroplastika metatarzofalangeál.kĺbu II-V:1 kĺb
5t083.2↔	Artroplastika metatarzofalangeál.kĺbu II-V:2 kĺby
5t083.3↔	Artroplastika metatarzofalangeál.kĺbu II-V:3 kĺby
5t083.4↔	Artroplastika metatarzofalangeál.kĺbu II-V:4 kĺby
5t083.a↔	Artroplastika interfalangeálny kĺbu I
5t083.b↔	Artroplastika interfalangeál.kĺbu II-V:1 kĺb
5t083.c↔	Artroplast.interfalangeál.kĺbu II-V:2 kĺby
5t083.d↔	Artroplast.interfalangeál.kĺbu II-V:3 kĺby
5t083.e↔	Artroplast.interfalangeál.kĺbu II-V:4 kĺby
5t090.0↔	Sutúra periostu:klavikula
5t090.1↔	Sutúra periostu:humerus proxim.
5t090.2↔	Sutúra periostu:humerus diaf.
5t090.3↔	Sutúra periostu:humerus dist.
5t090.4↔	Sutúra periostu:radius proxim.
5t090.5↔	Sutúra periostu:radius diaf.
5t090.6↔	Sutúra periostu:radius dist.
5t090.7↔	Sutúra periostu:ulna proxim.
5t090.8↔	Sutúra periostu:ulna diafyz.
5t090.9↔	Sutúra periostu:ulna dist.
5t090.a↔	Sutúra periostu:karpálne kosti
5t090.b↔	Sutúra periostu:metakarpálne kosti
5t090.c↔	Sutúra periostu:falangy prstov ruky
5t090.d	Sutúra periostu:panva
5t090.j↔	Sutúra periostu:patela
5t090.k↔	Sutúra periostu:tibia proxim.
5t090.m↔	Sutúra periostu:tibia diafyz.
5t090.n↔	Sutúra periostu:tibia dist.
5t090.p↔	Sutúra periostu:fibula proxim.
5t090.q↔	Sutúra periostu:fibula diafyz.
5t090.r↔	Sutúra periostu:fibula dist.
5t090.s↔	Sutúra periostu:talus
5t090.t↔	Sutúra periostu:kalkaneus
5t090.u↔	Sutúra periostu:tarzálne kosti
5t090.v↔	Sutúra periostu:metatarzálne kosti
5t090.w↔	Sutúra periostu:falangy prstov nohy
5t090.x	Sutúra periostu:ostatné kosti
5t090.z↔	Sutúra periostu:skapula
5t091.0↔	Dočasná epifyzeodéza:klavikula
5t091.1↔	Dočasná epifyzeodéza:humerus proxim.
5t091.3↔	Dočasná epifyzeodéza:humerus dist.
5t091.4↔	Dočasná epifyzeodéza:radius proxim.
5t091.6↔	Dočasná epifyzeodéza:radius dist.
5t091.7↔	Dočasná epifyzeodéza:ulna proxim.
5t091.9↔	Dočasná epifyzeodéza:ulna dist.
5t091.b↔	Dočasná epifyzeodéza:metakarpálne kosti
5t091.c↔	Dočasná epifyzeodéza:falangy prstov ruky
5t091.d	Dočasná epifyzeodéza:panva
5t091.e↔	Dočasná epifyzeodéza:krčok steh.kosti
5t091.f↔	Dočasná epifyzeodéza:femur proxim.
5t091.h↔	Dočasná epifyzeodéza:femur dist.
5t091.k↔	Dočasná epifyzeodéza:tibia proxim.
5t091.n↔	Dočasná epifyzeodéza:tibia dist.
5t091.p↔	Dočasná epifyzeodéza:fibula proxim.
5t091.r↔	Dočasná epifyzeodéza:fibula dist.
5t091.s↔	Dočasná epifyzeodéza:talus
5t091.t↔	Dočasná epifyzeodéza:kalkaneus
5t091.v↔	Dočasná epifyzeodéza:metatarzálne kosti
5t091.w↔	Dočasná epifyzeodéza:falangy prstov nohy
5t091.x	Dočasná epifyzeodéza:ostatné kosti
5t091.z↔	Dočasná epifyzeodéza:skapula
5t092.0↔	Stála epifyzeodéza:klavikula
5t092.1↔	Stála epifyzeodéza:humerus proxim.
5t092.3↔	Stála epifyzeodéza:humerus dist.
5t092.4↔	Stála epifyzeodéza:radius proxim.
5t092.6↔	Stála epifyzeodéza:radius distál.
5t092.7↔	Stála epifyzeodéza:ulna proxim.
5t092.9↔	Stála epifyzeodéza:ulna dist.
5t092.b↔	Stála epifyzeodéza:metakarpálne kosti
5t092.c↔	Stála epifyzeodéza:falangy prstov ruky
5t092.d	Stála epifyzeodéza:panva
5t092.e↔	Stála epifyzeodéza:krčok steh.kosti
5t092.f↔	Stála epifyzeodéza:femur proxim.
5t092.h↔	Stála epifyzeodéza:femur dist.
5t092.k↔	Stála epifyzeodéza:tibia proxim.
5t092.n↔	Stála epifyzeodéza:tibia dist.
5t092.p↔	Stála epifyzeodéza:fibula proxim.
5t092.r↔	Stála epifyzeodéza:fibula dist.
5t092.s↔	Stála epifyzeodéza:talus
5t092.t↔	Stála epifyzeodéza:kalkaneus
5t092.u↔	Stála epifyzeodéza:tarzálne kosti
5t092.v↔	Stála epifyzeodéza:metatarzálne kosti
5t092.w↔	Stála epifyzeodéza:falangy prstov nohy
5t092.x	Stála epifyzeodéza:ostatné kosti
5t092.z↔	Stála epifyzeodéza:skapula
5t093.0↔	Liečebná epifyzeolýza:klavikula
5t093.1↔	Liečebná epifyzeolýza:humerus proxim.
5t093.3↔	Liečebná epifyzeolýza:humerus dist.
5t093.4↔	Liečebná epifyzeolýza:radius proxim.
5t093.6↔	Liečebná epifyzeolýza:radius dist.
5t093.7↔	Liečebná epifyzeolýza:ulna proxim.
5t093.9↔	Liečebná epifyzeolýza:ulna dist.
5t093.b↔	Liečebná epifyzeolýza:metakarpálne kosti
5t093.c↔	Liečebná epifyzeolýza:falangy prstov ruky
5t093.d	Liečebná epifyzeolýza:panva
5t093.k↔	Liečebná epifyzeolýza:tibia proxim.
5t093.n↔	Liečebná epifyzeolýza:tibia dist.
5t093.p↔	Liečebná epifyzeolýza:fibula proxim.
5t093.r↔	Liečebná epifyzeolýza:fibula dist.
5t093.s↔	Liečebná epifyzeolýza:talus
5t093.t↔	Liečebná epifyzeolýza:kalkaneus
5t093.u↔	Liečebná epifyzeolýza:tarzálne kosti
5t093.v↔	Liečebná epifyzeolýza:metatarzálne kosti
5t093.w↔	Liečebná epifyzeolýza:falangy prstov nohy
5t093.x	Liečebná epifyzeolýza:ostatné kosti
5t093.z↔	Liečebná epifyzeolýza:skapula
5t096↔	Cielené rozrušenie ultrazvukom:pod kontr.MRI
5t09x.0↔	Ostatné OP na kostiach:klavikula
5t09x.1↔	Ostatné OP na kostiach:humerus proxim.
5t09x.2↔	Ostatné OP na kostiach:humerus diafýz.
5t09x.3↔	Ostatné OP na kostiach:humerus distál.

5t09x.4↔	Ostatné OP na kostiach:radius proximal
5t09x.5↔	Ostatné OP na kostiach:radius diafýz.
5t09x.6↔	Ostatné OP na kostiach:radius distál.
5t09x.7↔	Ostatné OP na kostiach:ulna proximál.
5t09x.8↔	Ostatné OP na kostiach:ulna diafyz.
5t09x.9↔	Ostatné OP na kostiach:ulna distál.
5t09x.a↔	Ostatné OP na kostiach:karpálne kosti
5t09x.b↔	Ost.OP na kostiach:metakarpálne k.
5t09x.c↔	Ostatné OP na kostiach:falangy prstov ruky
5t09x.j↔	Ostatné OP na kostiach:patela
5t09x.k↔	Ostatné OP na kostiach:tibia proxim.
5t09x.m↔	Ostatné OP na kostiach:tibia diafyz.
5t09x.n↔	Ostatné OP na kostiach:tibia distál.
5t09x.p↔	Ostatné OP na kostiach:fibula proxim.
5t09x.q↔	Ostatné OP na kostiach:fibula diafyz.
5t09x.r↔	Ostatné OP na kostiach:fibula distál.
5t09x.s↔	Ostatné OP na kostiach:talus
5t09x.t↔	Ostatné OP na kostiach:kalkaneus
5t09x.u↔	Ostatné OP na kostiach:tarzálne kosti
5t09x.v↔	Ost.OP na kostiach:metatarzálne k.
5t09x.w↔	Ostatné OP na kostiach:falangy prstov nohy
5t09x.x	Ostatné OP na kostiach:ostatné kosti
5t09x.z↔	Ostatné OP na kostiach:skapula
5t100.2↔	Otv.rep. jednoduch.zlom.v diafýze:humerus:bez osteos.
5t100.5↔	Otv.rep.jednoduch.zlom.v diafýze:radius:bez osteos.
5t100.8↔	Otv.rep.jednoduch.zlom.v diafýze:ulna:bez osteosynt.
5t100.m↔	Otv.rep.jednoduch.zlom.v diafýze:tibia:bez osteos.
5t100.q↔	Otv.rep.jednoduch.zlom.v diafýze:fibula:bez osteos.
5t100.x	Otv.rep.jednoduch.zlom.v diafýze:ostatné dl.k:bez osteos.
5t101.2↔	Otv.rep. jednoduch.zlom.v diafýze:humerus:osteosy.skrutkou
5t101.5↔	Otv.rep.jednoduch.zlom.v diafýze:radius:skrutkou
5t101.8↔	Otv.rep.jednoduch.zlom.v diafýze:ulna:skrutkou
5t101.x	Otv.rep.jednoduch.zlom.v diafýze:ostatné dl.k:skrutkou
5t103.2↔	Otv.rep. jednoduch.zlom.v diafýze:humerus:št.dlahou
5t103.5↔	Otv.rep.jednoduch.zlom.v diafýze:radius:št.dlahou
5t103.8↔	Otv.rep.jednoduch.zlom.v diafýze:ulna:osteosy.št.dlahou
5t103.x	Otv.rep.jednoduch.zlom.v diafýze:ostatné dl.k:št.dlahou
5t104.2↔	Otv.rep. jednoduch.zlom.v diafýze:humerus:drôtom/serkl
5t104.5↔	Otv.rep.jednoduch.zlom.v diafýze:radius:drôtom/serkl
5t104.8↔	Otv.rep.jednoduch.zlom.v diafýze:ulna:drôtom/serkl
5t104.x	Otv.rep.jednoduch.zlom.v diafýze:ostat.dl.k:drôtom/serkl
5t105.x	Otv.rep.jednod.zlom.v diafý:ostat.dl.k:dyn.kompr.skrut.v dl.
5t106.2↔	Otv.rep. jednod.zlom.v diafý:humer:nezaist.predvŕt.intrm.kl
5t106.5↔	Otv.rep.jednod.zlom.v diafýze:radius:nezaist.predvŕt.intrm.kl
5t106.8↔	Otv.rep.jednod.zlom.v diafýze:ulna:nezaist.predvŕt.intrm.kl
5t106.x	Otv.rep.jednod.zlom.v diafýze:ost.dl.k:nezaist.predvŕt.iM.kl
5t107.2↔	Otv.rep. jednod.zlom.v diafýze:humerus:zaist.predvŕt.intrm.kl
5t107.5↔	Otv.rep.jednod.zlom.v diafýze:radius:zaist.predvŕt.intrm.kl
5t107.8↔	Otv.rep.jednod.zlom.v diafýze:ulna:zaist.predvŕt.intrm.kl
5t107.x	Otv.rep.jednod.zlom.v diafýze:ost.dl.k:zaist.predvŕt.intrm.kl
5t108.2↔	Otv.rep. jedn.zlom.v diafýze:humerus:iM kl.so zaist.pre kĺb.k
5t108.x	Otv.rep.jednod.zlom.v diafýze:ost.dl.k:iM kl.so zaist.pre kĺb.k
5t109.x	Otv.rep.jednod.zlom.v diafýze:ost.dl.k:transfix.kl
5t10a.2↔	Otv.rep. jednod.zlom.v diafýz:humerus:iM drôt.a prút
5t10a.5↔	Otv.rep.jednod.zlom.v diafýz:radius:iM drôt.a prút
5t10a.8↔	Otv.rep.jednod.zlom.v diafýz:ulna:iM drôt.a prút
5t10a.x	Otv.rep.jednod.zlom.v diafýz:ost.dl.k:iM drôt.a prút
5t10b.2↔	Otv.rep. jednod.zlom.v diafýz:humerus:uhlo.stab.dlahou
5t10b.5↔	Otv.rep.jednod.zlom.v diafýz:radius:uhlo.stab.dlahou
5t10b.8↔	Otv.rep.jednod.zlom.v diafýz:ulna:uhlo.stab.dlahou
5t10b.x	Otv.rep.jednod.zlom.v diafýz:ost.dl.k:uhlo.stab.dlahou
5t10c.2↔	Otv.rep. jednod.zlom.v diafýz:humerus:uhl./kondyl.dl
5t10c.x	Otv.rep.jednod.zlom.v diafýz:ost.dl.k:uhl./kondyl.dl
5t10t.2↔	Otv.rep. jednod.zlom.v diafýz:humerus:vonk.skelet.fix
5t10t.5↔	Otv.rep.jednod.zlom.v diafýz:radius:vonk.skelet.fix
5t10t.8↔	Otv.rep.jednod.zlom.v diafýz:ulna:vonk.skelet.fix
5t10t.x	Otv.rep.jednod.zlom.v diafýz:ost.dl.k:vonk.skelet.fix
5t10v.2↔	Otv.rep. jednod.zlom.v diafýz:humerus:kruh.vonk.skelet.fix
5t10v.5↔	Otv.rep.jednod.zlom.v diafýz:radius:kruh.vonk.skelet.fix
5t10v.8↔	Otv.rep.jednod.zlom.v diafýz:ulna:kruh.vonk.skelet.fix
5t10v.x	Otv.rep.jednod.zlom.v diafýz:ost.dl.k:kruh.vonk.skelet.fix
5t10x.2↔	Otv.rep. jednod.zlom.v diafýz:humerus:iným osteos.m
5t10x.5↔	Otv.rep.jednod.zlom.v diafýz:radius:iným osteos.m
5t10x.8↔	Otv.rep.jednod.zlom.v diafýz:ulna:iným osteos.m
5t10x.x	Otv.rep.jednod.zlom.v diafýz:ost.dl.k:iným osteos.m
5t10z.2↔	Otv.rep. jednod.zlom.v diafýz:humerus:rezorb.mat
5t10z.5↔	Otv.rep.jednod.zlom.v diafýz:radius:rezorb.mat
5t10z.8↔	Otv.rep.jednod.zlom.v diafýz:ulna:ostesyn.rezorb.mat
5t10z.x	Otv.rep.jednod.zlom.v diafýz:ost.dl.k:rezorb.mat
5t110.2↔	Otv.rep.triešt.zlom.v diafýze:humerus:bez osteosynt
5t110.5↔	Otv.rep.triešt.zlom.v diafýz:radius:bez osteosynt
5t110.8↔	Otv.rep.triešt.zlom.v diafýz:ulna:bez osteosynt
5t110.m↔	Otv.rep.triešt.zlom.v diafýz:tibia:bez osteosynt
5t110.q↔	Otv.rep.triešt.zlom.v diafýz:fibula:bez osteosynt
5t110.x	Otv.rep.triešt.zlom.v diafýz:ost.dl.k:bez osteosynt
5t113.2↔	Otv.rep.triešt.zlom.v diafýze:humerus:št.dlahou
5t113.5↔	Otv.rep.triešt.zlom.v diafýze:radius:št.dlahou
5t113.8↔	Otv.rep.triešt.zlom.v diafýze:ulna:št.dlahou
5t113.q↔	Otv.rep.triešt.zlom.v diafýze:fibula:št.dlahou
5t113.x	Otv.rep.triešt.zlom.v diafýze:ost.dl.k:št.dlahou
5t114.2↔	Otv.rep.triešt.zlom.v diafýze:humerus:drôtom/serkl
5t114.5↔	Otv.rep.triešt.zlom.v diafýze:radius:drôtom/serkl
5t114.8↔	Otv.rep.triešt.zlom.v diafýze:ulna:drôtom/serkl
5t114.q↔	Otv.rep.triešt.zlom.v diafýze:fibula:drôtom/serkl
5t114.x	Otv.rep.triešt.zlom.v diafýze:ost.dl.k:drôtom/serkl
5t115.x	Otv.rep.triešt.zlom.v diafýz:ost.dl.k:dyn.kompr.skr.v dl.
5t116.2↔	Otv.rep.triešt.zlom.v diafýz:humer:nezaist.predvŕt.iM.kl
5t116.5↔	Otv.rep.triešt.zlom.v diafýz:radius:nezaist.predvŕt.iM.kl
5t116.8↔	Otv.rep.triešt.zlom.v diafýz:ulna:nezaist.predvŕt.iM.kl
5t116.x	Otv.rep.triešt.zlom.v diafýz:ost.dl.k:nezaist.predvŕt.iM.kl
5t117.2↔	Otv.rep.triešt.zlom.v diafýz:humerus:zaist.predvŕt.iM.kl
5t117.5↔	Otv.rep.triešt.zlom.v diafýz:radius:zaist.predvŕt.iM.kl
5t117.8↔	Otv.rep.triešt.zlom.v diafýz:ulna:zaist.predvŕt.iM.kl
5t117.x	Otv.rep.triešt.zlom.v diafýz:ost.dl.k:zaist.predvŕt.iM.kl
5t118.2↔	Otv.rep.triešt.zlom.v diafýz:humer:iM klin.so zaist.pre kĺb.k
5t118.x	Otv.rep.triešt.zlom.v diafýz:ost.dl.k:iM klin.so zaist.pre kĺb.k
5t11a.2↔	Otv.rep.triešt.zlom.v diafýz:humerus:iM.drôt a prút
5t11a.5↔	Otv.rep.triešt.zlom.v diafýz:radius:iM.drôt a prút
5t11a.8↔	Otv.rep.triešt.zlom.v diafýz:ulna:iM.drôt a prút
5t11b.2↔	Otv.rep.triešt.zlom.v diafýz:humerus:uhlo.stab.dlaha
5t11b.5↔	Otv.rep.triešt.zlom.v diafýz:radius:uhlo.vostab.dl
5t11b.8↔	Otv.rep.triešt.zlom.v diafýz:ulna:uhlo.stab.dlaha
5t11b.q↔	Otv.rep.triešt.zlom.v diafýz:fibula:uhlo.stab.dlaha
5t11b.x	Otv.rep.triešt.zlom.v diafýz:ost.dl.k:uhlo.stab.dlaha
5t11c.2↔	Otv.rep.triešt.zlom.v diafýz:humerus:uhlo./kondyl.dl
5t11c.x	Otv.rep.triešt.zlom.v diafýz:ost.dl.k:uhlo./kondyl.dl
5t11t.2↔	Otv.rep.triešt.zlom.v diafýz:humerus:vonk.skelet.fix
5t11t.5↔	Otv.rep.triešt.zlom.v diafýz:radius:vonk.skelet.fix
5t11t.8↔	Otv.rep.triešt.zlom.v diafýz:ulna:vonk.skelet.fixátor
5t11t.q↔	Otv.rep.triešt.zlom.v diafýz:fibula:vonk.skelet.fix
5t11t.x	Otv.rep.triešt.zlom.v diafýz:ost.dl.k:vonk.skelet.fix
5t11v.2↔	Otv.rep.triešt.zlom.v diafýz:humerus:kruh.vonk.skelet.fix
5t11v.5↔	Otv.rep.triešt.zlom.v diafýz:radius:kruh.vonk.skelet.fix
5t11v.8↔	Otv.rep.triešt.zlom.v diafýz:ulna:kruh.vonk.skelet.fixátor
5t11v.q↔	Otv.rep.triešt.zlom.v diafýz:fibula:kruh.vonk.skelet.fix
5t11v.x	Otv.rep.triešt.zlom.v diafýz:ost.dl.k:kruh.vonk.skelet.fix
5t11x.2↔	Otv.rep.triešt.zlom.v diafýz:humerus:iným osteos.m
5t11x.5↔	Otv.rep.triešt.zlom.v diafýz:radius:iným osteos.m
5t11x.8↔	Otv.rep.triešt.zlom.v diafýz:ulna:iným osteosyntet.m
5t11x.q↔	Otv.rep.triešt.zlom.v diafýz:fibula:iným osteos.m
5t11x.x	Otv.rep.triešt.zlom.v diafýz:ost.dl.k:iným osteos.m
5t11y.2↔	Otv.rep.triešt.zlom.v diafýz:humerus:bližšie neuč.mat
5t11y.5↔	Otv.rep.triešt.zlom.v diafýz:radius:bližšie neuč.mat
5t11y.8↔	Otv.rep.triešt.zlom.v diafýz:ulna:bližšie neuč.mat
5t11y.q↔	Otv.rep.triešt.zlom.v diafýz:fibula:bližšie neuč.mat
5t11y.x	Otv.rep.triešt.zlom.v diafýz:ost.dl.k:bližšie neuč.mat
5t120.1↔	Otv.rep.jedn.zl.v kĺb.obl.humer.prox:bez osteosyntézy
5t120.3↔	Otv.rep.jedn.zl.v kĺb.obl.humer.dist:bez osteosyntézy
5t120.4↔	Otv.rep.jedn.zl.v kĺb.obl.radius prox:bez osteosyntézy
5t120.6↔	Otv.rep.jedn.zl.v kĺb.obl.radius dist:bez osteosyntézy

5t120.7↔	Otv.repoz.jednoduch.zl.v kĺb.obl.ulna prox:bez osteosynt
5t120.9↔	Otv.repoz.jedn.zl.v kĺb.obl.ulna dist:bez osteosyntézy
5t120.j↔	Otv.rep.jedn.zl.v kĺb.obl.patela:bez osteosyntézy
5t120.k↔	Otv.rep.jedn.zl.v kĺb.obl.tibia prox:bez osteosyntézy
5t120.n↔	Otv.rep.jedn.zl.v kĺb.obl.tibia dist:bez osteosyntézy
5t120.p↔	Otv.rep.jedn.zl.v kĺb.obl.fibula prox:bez osteosyntézy
5t120.r↔	Otv.rep.jedn.zl.v kĺb.obl.fibula dist:bez osteosyntézy
5t120.x	Otv.rep.jedn.zl.v kĺb.obl.ost.dlhé kosti:bez osteosyntézy
5t121.1↔	Otv.rep.jedn.zl.v kĺb.obl.humer.prox:skrutkou
5t121.3↔	Otv.rep.jedn.zl.v kĺb.obl.humer.dist:skrutkou
5t121.4↔	Otv.rep.jedn.zl.v kĺb.obl.radius prox:skrutkou
5t121.6↔	Otv.rep.jedn.zl.v kĺb.obl.radius dist:skrutkou
5t121.7↔	Otv.repoz.jedn.zl.v kĺb.obl.ulna prox:skrutkou
5t121.9↔	Otv.rep.jednoduch.zl.v kĺb.obl.ulna dist:skrutkou
5t121.j↔	Otv.rep.jedn.zl.v kĺb.obl.patela:skrutkou
5t121.x	Otv.rep.jedn.zl.v kĺb.obl.ost.dlhé kosti:skrutkou
5t123.1↔	Otv.rep.jedn.zl.v kĺb.obl.humer.prox:štand.dlahou
5t123.3↔	Otv.rep.jedn.zl.v kĺb.obl.humer.dist:štand.dlahou
5t123.4↔	Otv.rep.jedn.zl.v kĺb.obl.radius prox:štand.dlahou
5t123.6↔	Otv.rep.jedn.zl.v kĺb.obl.radius dist:štand.dlahou
5t123.7↔	Otv.rep.jedn.zl.v kĺb.obl.ulna prox:štand.dlahou
5t123.9↔	Otv.rep.jedn.zl.v kĺb.obl.ulna dist:štand.dlahou
5t123.x	Otv.rep.jedn.zl.v kĺb.obl.ost.dlhé kosti:štand.dlahou
5t124.1↔	Otv.rep.jedn.zl.v kĺb.obl.humer.prox:drôt/serkláž
5t124.3↔	Otv.rep.jedn.zl.v kĺb.obl.humer.dist:drôt/serkláž
5t124.4↔	Otv.rep.jedn.zl.v kĺb.obl.radius prox:drôt/serkláž
5t124.6↔	Otv.rep.jedn.zl.v kĺb.obl.radius dist:drôt/serkláž
5t124.7↔	Otv.rep.jedn.zl.v kĺb.obl.ulna prox:drôt/serkláž
5t124.9↔	Otv.rep.jedn.zl.v kĺb.obl.ulna dist:drôt/serkláž
5t124.j↔	Otv.rep.jedn.zl.v kĺb.obl.patela:drôt/serkláž
5t124.x	Otv.rep.jedn.zl.v kĺb.obl.ost.dlhé kosti:drôt/serkláž
5t125.x	Otv.rep.jedn.zl.v kĺbe ost.dlhé kosti:dyn.kompr.skrutka v dl
5t128.x	Otv.rep.jedn.zl.v kĺbe ost.dlhé kosti:iM.klin.so zaist.pre kĺb.k.
5t129.x	Otv.rep.jedn.zl.v kĺb.obl.ost.dlhé kosti:transfix.klin.
5t12a.1↔	Otv.rep.jedn.zl.v kĺb.obl.humer.prox.:iM drôt,prút
5t12a.3↔	Otv.rep.jedn.zl.v kĺb.obl.humer.dist.:iM drôt,prút
5t12a.4↔	Otv.rep.jedn.zl.v kĺb.obl.radius prox.:iM drôt,prút
5t12a.6↔	Otv.rep.jedn.zl.v kĺb.obl.radius dist.:iM drôt,prút
5t12a.7↔	Otv.rep.jedn.zl.v kĺb.obl.ulna prox.:iM drôt,prút
5t12a.9↔	Otv.rep.jedn.zl.v kĺb.obl.ulna dist.:iM drôt,prút
5t12a.j↔	Otv.rep.jedn.zl.v kĺb.obl.patela:iM drôt,prút
5t12a.x	Otv.rep.jedn.zl.v kĺb.obl.ost.dlhé kosti:iM drôt,prút
5t12b.1↔	Otv.rep.jedn.zl.v kĺb.obl.humer.prox:uhlo.stab.dlaha
5t12b.3↔	Otv.rep.jedn.zl.v kĺb.obl.humer.dist:uhlo.stab.dlaha
5t12b.4↔	Otv.rep.jedn.zl.v kĺb.obl.radius prox:uhlo.stab.dlaha
5t12b.6↔	Otv.rep.jedn.zl.v kĺb.obl.radius dist:uhlo.stab.dlaha
5t12b.7↔	Otv.rep.jedn.zl.v kĺb.obl.ulna prox:uhlo.stab.dlaha
5t12b.9↔	Otv.rep.jedn.zl.v kĺb.obl.ulna dist:uhlo.stab.dlaha
5t12b.x	Otv.rep.jedn.zl.v kĺb.obl.ost.dlhé kosti:uhlo.stab.dl
5t12c.1↔	Otv.rep.jedn.zl.v kĺb.obl.humer.prox:uhlo./kondyl.dl
5t12c.3↔	Otv.rep.jedn.zl.v kĺb.obl.humer.dist:uhlo./kondyl.dl
5t12c.x	Otv.rep.jedn.zl.v kĺb.obl.ost.dlhé kosti:uhlo./kondyl.dl
5t12d.j↔	Otv.rep.jedn.zl.v kĺb.obl.patela:skobou
5t12d.x	Otv.rep.jedn.zl.v kĺb.obl.ost.dlhé kosti:skobou
5t12t.1↔	Otv.rep.jedn.zl.v kĺb.obl.humer.prox:vonk.skelet.fix
5t12t.3↔	Otv.rep.jedn.zl.v kĺb.obl.humer.dist:vonk.skelet.fix
5t12t.4↔	Otv.rep.jedn.zl.v kĺb.obl.radius prox:vonk.skelet.fix
5t12t.6↔	Otv.rep.jedn.zl.v kĺb.obl.radius dist:vonk.skelet.fix
5t12t.7↔	Otv.rep.jedn.zl.v kĺb.obl.ulna prox:vonk.skelet.fix
5t12t.9↔	Otv.rep.jedn.zl.v kĺb.obl.ulna dist:vonk.skelet.fix
5t12t.j↔	Otv.rep.jedn.zl.v kĺb.obl.patela:vonk.skelet.fix
5t12t.x	Otv.rep.jedn.zl.v kĺb.obl.ost.dlhé kosti:vonk.skelet.fix
5t12v.1↔	Otv.rep.jedn.zl.v kĺb.obl.humer.prox:kruh.vonk.skelet.fix
5t12v.3↔	Otv.rep.jedn.zl.v kĺb.obl.humer.dist:kruh.vonk.skelet.fix
5t12v.4↔	Otv.rep.jedn.zl.v kĺb.obl.radius prox:kruh.vonk.skelet.fix
5t12v.6↔	Otv.rep.jedn.zl.v kĺb.obl.radius dist:kruh.vonk.skelet.fix
5t12v.7↔	Otv.rep.jedn.zl.v kĺb.obl.ulna prox:kruh.vonk.skelet.fix
5t12v.9↔	Otv.rep.jedn.zl.v kĺb.obl.ulna dist:kruh.vonk.skelet.fix
5t12v.j↔	Otv.rep.jedn.zl.v kĺb.obl.patela:kruh.vonk.skelet.fix
5t12v.x	Otv.rep.jedn.zl.v kĺb.obl.ost.dlhé kosti:kruh.vonk.skelet.fix
5t12x.1↔	Otv.rep.jedn.zl.v kĺb.obl.humer.prox:iným osteos.m
5t12x.3↔	Otv.rep.jedn.zl.v kĺb.obl.humer.dist:iným osteos.m
5t12x.4↔	Otv.rep.jedn.zl.v kĺb.obl.radius prox:iným osteos.m
5t12x.6↔	Otv.rep.jedn.zl.v kĺb.obl.radius dist:iným osteos.m
5t12x.7↔	Otv.rep.jedn.zl.v kĺb.obl.ulna prox:iným osteos.m
5t12x.9↔	Otv.rep.jedn.zl.v kĺb.obl.ulna dist:iným osteos.m
5t12x.j↔	Otv.rep.jedn.zl.v kĺb.obl.patela:iným osteos.m
5t12x.k↔	Otv.rep.jedn.zl.v kĺb.obl.tibia prox:iným osteos.m
5t12x.n↔	Otv.rep.jedn.zl.v kĺb.obl.tibia dist:iným osteos.m
5t12x.p↔	Otv.rep.jedn.zl.v kĺb.obl.fibula prox:iným osteos.m
5t12x.r↔	Otv.rep.jedn.zl.v kĺb.obl.fibula dist:iným osteos.m
5t12x.x	Otv.rep.jedn.zl.v kĺb.obl.ost.dlhé kosti:iným osteos.m
5t12z.1↔	Otv.rep.jedn.zl.v kĺb.obl.humer.prox:resorb.mat
5t12z.3↔	Otv.rep.jedn.zl.v kĺb.obl.humer.dist:resorb.mat
5t12z.4↔	Otv.rep.jedn.zl.v kĺb.obl.radius prox:resorb.mat
5t12z.6↔	Otv.rep.jedn.zl.v kĺb.obl.radius dist:resorb.mat
5t12z.7↔	Otv.rep.jedn.zl.v kĺb.obl.ulna prox:resorb.mat
5t12z.9↔	Otv.rep.jedn.zl.v kĺb.obl.ulna dist:resorb.mat
5t12z.j↔	Otv.rep.jedn.zl.v kĺb.obl.patela:resorb.mat
5t12z.x	Otv.rep.jedn.zl.v kĺb.obl.ost.dlhé kosti:resorb.mat
5t131.1↔	Otv.rep.triešt.zl.v kĺb.obl.humer.prox:skrutkou
5t131.3↔	Otv.rep.triešt.zl.v kĺb.obl.humer.dist:skrutkou
5t131.4↔	Otv.rep.triešt.zl.v kĺb.obl.radius prox:skrutkou
5t131.6↔	Otv.rep.triešt.zl.v kĺb.obl.radius dist:skrutkou
5t131.7↔	Otv.rep.triešt.zl.v kĺb.obl.ulna prox:skrutkou
5t131.9↔	Otv.rep.triešt.zl.v kĺb.obl.ulna dist:skrutkou
5t131.j↔	Otv.rep.triešt.zl.v kĺb.obl.patela:skrutkou
5t131.x	Otv.rep.triešt.zl.v kĺb.obl.ost.dlhé kosti:skrutkou
5t133.1↔	Otv.rep.triešt.zl.v kĺb.obl.humer.prox:št.dlahou
5t133.3↔	Otv.rep.triešt.zl.v kĺb.obl.humer.dist:št.dlahou
5t133.4↔	Otv.rep.triešt.zl.v kĺb.obl.radius prox:št.dlahou
5t133.6↔	Otv.rep.triešt.zl.v kĺb.obl.radius dist:št.dlahou
5t133.7↔	Otv.rep.triešt.zl.v kĺb.obl.ulna prox:št.dlahou
5t133.9↔	Otv.rep.triešt.zl.v kĺb.obl.ulna dist:št.dlahou
5t133.x	Otv.rep.triešt.zl.v kĺb.obl.ost.dlhé kosti:št.dlahou
5t134.1↔	Otv.rep.triešt.zl.v kĺb.obl.humer.prox:drôt/serkláž
5t134.3↔	Otv.rep.triešt.zl.v kĺb.obl.humer.dist:drôt/serkláž
5t134.4↔	Otv.rep.triešt.zl.v kĺb.obl.radius prox:drôt/serkláž
5t134.6↔	Otv.rep.triešt.zl.v kĺb.obl.radius dist:drôt/serkláž
5t134.7↔	Otv.rep.triešt.zl.v kĺb.obl.ulna prox:drôt/serkláž
5t134.9↔	Otv.rep.triešt.zl.v kĺb.obl.ulna dist:drôt/serkláž
5t134.j↔	Otv.rep.triešt.zl.v kĺb.obl.patela:drôt/serkláž
5t134.x	Otv.rep.triešt.zl.v kĺb.obl.ost.dlhé kosti:drôt/serkláž
5t135.x	Otv.rep.triešt.zl.v kĺbe ost.dlh.kosti:dyn.kompr.skrutka v dl
5t137.1↔	Otv.rep.triešt.zl.v kĺb.obl.humer.prox:zaist.intramed.kl
5t137.3↔	Otv.rep.triešt.zl.v kĺb.obl.humer.dist:zaist.intramed.kl
5t137.4↔	Otv.rep.triešt.zl.v kĺb.obl.radius prox:zaist.intramed.kl
5t137.6↔	Otv.rep.triešt.zl.v kĺb.obl.radius dist:zaist.intramed.kl
5t137.7↔	Otv.rep.triešt.zl.v kĺb.obl.ulna prox:zaist.intramed.kl
5t137.9↔	Otv.rep.triešt.zl.v kĺb.obl.ulna dist:zaist.intramed.kl
5t137.x	Otv.rep.triešt.zl.v kĺb.obl.ost.dlhé kosti:zaist.intramed.kl
5t138.1↔	Otv.rep.triešt.zl.v kĺbe humer.prox:iM klin.so zaist.pre kĺb.k
5t138.3↔	Otv.rep.triešt.zl.v kĺbe humer.dist:iM klin.so zaist.pre kĺb.k
5t138.4↔	Otv.rep.triešt.zl.v kĺbe radius prox:iM klin.so zaist.pre kĺb.k
5t138.6↔	Otv.rep.triešt.zl.v kĺbe radius dist:iM klin.so zaist.pre kĺb.k
5t138.7↔	Otv.rep.triešt.zl.v kĺbe ulna prox:iM klin.so zaist.pre kĺb.k
5t138.9↔	Otv.rep.triešt.zl.v kĺbe ulna dist:iM klin.so zaist.pre kĺb.k
5t138.j↔	Otv.rep.triešt.zl.v kĺbe patela:iM klin.so zaist.pre kĺb.k
5t138.x	Otv.rep.triešt.zl.v kĺbe ost.dlhé kosti:iM klin.so zaist.pre kĺb.k
5t13a.1↔	Otv.rep.triešt.zl.v kĺb.obl.humer.prox:intramed.drôt a prút
5t13a.3↔	Otv.rep.triešt.zl.v kĺb.obl.humer.dist:intramed.drôt a prút
5t13a.4↔	Otv.rep.triešt.zl.v kĺb.obl.radius prox:intramed.drôt a prút
5t13a.6↔	Otv.rep.triešt.zl.v kĺb.obl.radius dist:intramed.drôt a prút
5t13a.7↔	Otv.rep.triešt.zl.v kĺb.obl.ulna prox:intramed.drôt a prút
5t13a.9↔	Otv.rep.triešt.zl.v kĺb.obl.ulna dist:intramed.drôt a prút
5t13a.j↔	Otv.rep.triešt.zl.v kĺb.obl.patela:intramed.drôt a prút
5t13a.x	Otv.rep.triešt.zl.v kĺb.obl.ost.dlhé kosti:intramed.drôt a prút
5t13b.1↔	Otv.rep.triešt.zl.v kĺb.obl.humer.prox:uhlo.stabil.dlahou
5t13b.3↔	Otv.rep.triešt.zl.v kĺb.obl.humer.dist:uhlo.stabil.dlahou
5t13b.4↔	Otv.rep.triešt.zl.v kĺb.obl.radius prox:uhlo.stabil.dlahou

5t13b.6↔ Otv.rep.triešt.zl.v kĺb.obl.radius dist:uhlo.stabil.dlahou
5t13b.7↔ Otv.rep.triešt.zl.v kĺb.obl.ulna prox:uhlo.stabil.dlahou
5t13b.9↔ Otv.rep.triešt.zl.v kĺb.obl.ulna dist:uhlo.stabil.dlahou
5t13b.x Otv.rep.triešt.zl.v kĺb.obl.ost.dlhé kosti:uhlo.stabil.dlahou
5t13c.1↔ Otv.rep.triešt.zl.v kĺb.obl.humer.prox:uhl./kondyl.dl
5t13c.3↔ Otv.rep.triešt.zl.v kĺb.obl.humer.dist:uhl./kondyl.dl
5t13c.x Otv.rep.triešt.zl.v kĺb.obl.ost.dlhé kosti:uhl./kondyl.dl
5t13d.j↔ Otv.rep.triešt.zl.v kĺb.obl.patela:skobou
5t13d.x Otv.rep.triešt.zl.v kĺb.obl.ost.dlhé kosti:skobou
5t13v.1↔ Otv.rep.triešt.zl.v kĺb.obl.humer.prox:kruh.vonk.skel.fix
5t13v.3↔ Otv.rep.triešt.zl.v kĺb.obl.humer.dist:kruh.vonk.skel.fix
5t13v.4↔ Otv.rep.triešt.zl.v kĺb.obl.radius prox:kruh.vonk.skel.fix
5t13v.6↔ Otv.rep.triešt.zl.v kĺb.obl.radius dist:kruh.vonk.skel.fix
5t13v.7↔ Otv.rep.triešt.zl.v kĺb.obl.ulna prox:kruh.vonk.skel.fix
5t13v.9↔ Otv.rep.triešt.zl.v kĺb.obl.ulna dist:kruh.vonk.skel.fix
5t13v.j↔ Otv.rep.triešt.zl.v kĺb.obl.patela:kruh.vonk.sk.fix
5t13v.x Otv.rep.triešt.zl.v kĺb.obl.ost.dlhé kosti:kruh.vonk.sk.fix
5t13x.1↔ Otv.rep.triešt.zl.v kĺb.obl.humer.prox:iným osteos.m
5t13x.3↔ Otv.rep.triešt.zl.v kĺb.obl.humer.dist:iným osteos.m
5t13x.4↔ Otv.rep.triešt.zl.v kĺb.obl.radius prox:iným osteos.m
5t13x.6↔ Otv.rep.triešt.zl.v kĺb.obl.radius dist:iným osteos.m
5t13x.7↔ Otv.rep.triešt.zl.v kĺb.obl.ulna prox:iným osteos.m
5t13x.9↔ Otv.rep.triešt.zl.v kĺb.obl.ulna dist:iným osteos.m
5t13x.j↔ Otv.rep.triešt.zl.v kĺb.obl.patela:iným osteos.m
5t13x.x Otv.rep.triešt.zl.v kĺb.obl.ost.dlhé kosti:iným osteos.m
5t13z.1↔ Otv.rep.triešt.zl.v kĺb.obl.humer.prox:resorb.mat
5t13z.3↔ Otv.rep.triešt.zl.v kĺb.obl.humer.dist:resorb.mat
5t13z.4↔ Otv.rep.triešt.zl.v kĺb.obl.radius prox:resorb.mat
5t13z.6↔ Otv.rep.triešt.zl.v kĺb.obl.radius dist:resorb.mat
5t13z.7↔ Otv.rep.triešt.zl.v kĺb.obl.ulna prox:resorb.mat
5t13z.9↔ Otv.rep.triešt.zl.v kĺb.obl.ulna dist:resorb.mat
5t13z.j↔ Otv.rep.triešt.zl.v kĺb.obl.patela:resorb.mat
5t13z.x Otv.rep.triešt.zl.v kĺb.obl.ost.dlhé kosti:resorb.mat
5t140.0↔ Otv.repoz.jednoduch.zl:klavikula:bez osteosyntézy
5t140.a↔ Otv.repoz.jedn.zl:karpálne k.:bez osteosyntézy
5t140.b↔ Otv.repoz.jedn.zl:metakarp.k.:bez osteosyntézy
5t140.c↔ Otv.repoz.jedn.zl:falangy pr.ruky:bez osteosyntézy
5t140.u↔ Otv.repoz.jedn.zl:tarzálne k.:bez osteosyntézy
5t140.v↔ Otv.repoz.jedn.zl:metatarz.k.:bez osteosyntézy
5t140.w↔ Otv.repoz.jedn.zl:falangy pr.nohy:bez osteosyntézy
5t140.x Otv.repoz.jedn.zl:ost.malé k:bez osteosyntézy
5t140.z↔ Otv.repoz.jedn.zl:skapula:bez osteosyntézy
5t141.0↔ Otv.repoz.jedn.zlom:klavikula:skrutkou
5t141.a↔ Otv.repoz.jedn.zlom:karpálne k.:skrutkou
5t141.b↔ Otv.repoz.jedn.zlom:metakarp.k.:skrutkou
5t141.c↔ Otv.repoz.jedn.zlom:falangy pr.ruky:skrutkou
5t141.u↔ Otv.repoz.jednoduch.zlom:tarzálne k.:skrutkou
5t141.v↔ Otv.repoz.jedn.zlom:metatarz.k.:skrutkou
5t141.w↔ Otv.repoz.jedn.zlom:falangy pr.nohy:skrutkou
5t141.x Otv.repoz.jedn.zlom:ost.malé k:skrutkou
5t141.z↔ Otv.repoz.jedn.zlom:skapula:skrutkou
5t143.0↔ Otv.repoz.jedn.zl:klavikula:štandard.dlahou
5t143.a↔ Otv.repoz.jedn.zl:karpálne k.:štandard.dlahou
5t143.b↔ Otv.repoz.jedn.zl:metakarp.k.:štandard.dlahou
5t143.c↔ Otv.repoz.jedn.zl:falangy pr.ruky:štandard.dlahou
5t143.u↔ Otv.repoz.jedn.zl:tarzálne k.:štandard.dlahou
5t143.v↔ Otv.repoz.jedn.zl:metatarz.k.:štandard.dlahou
5t143.w↔ Otv.repoz.jedn.zl:falangy pr.nohy:štandard.dlahou
5t143.x Otv.repoz.jedn.zl:ost.malé k:štandard.dlahou
5t143.z↔ Otv.repoz.jedn.zl:skapula:štandard.dlahou
5t144.0↔ Otv.repoz.jedn.zlom:klavikula:drôt/sekerkláž
5t144.a↔ Otv.repoz.jedn.zlom:karpálne k.:drôt/sekerkláž
5t144.b↔ Otv.repoz.jedn.zlom:metakarp.k.:drôt/sekerkláž
5t144.c↔ Otv.repoz.jedn.zlom:falangy pr.ruky:drôt/sekerkláž
5t144.u↔ Otv.repoz.jedn.zlom:tarzálne k.:drôt/sekerkláž
5t144.v↔ Otv.repoz.jedn.zlom:metatarz.k.:drôt/sekerkláž
5t144.w↔ Otv.repoz.jedn.zlom:falangy pr.nohy:drôt/sekerkláž
5t144.x Otv.repoz.jedn.zlom:ost.malé k:drôt/sekerkláž
5t144.z↔ Otv.repoz.jedn.zlom:skapula:drôt/sekerkláž
5t14a.0↔ Otv.repoz.jedn.zl:klavikula:iM drôt,prút
5t14a.x Otv.repoz.jedn.zl:ost.malé k:iM drôt,prút
5t14b.0↔ Otv.repoz.jedn.zl:klavikula:uhlo.stabil.dlahou
5t14b.a↔ Otv.repoz.jedn.zl:karpálne k.:uhlo.stabil.dlahou
5t14b.b↔ Otv.repoz.jedn.zl:metakarp.k.:uhlo.stabil.dlahou
5t14b.c↔ Otv.repoz.jedn.zl:falangy pr.ruky:uhlo.stabil.dlahou
5t14b.u↔ Otv.repoz.jedn.zl:tarzálne k.:uhlo.stabil.dlahou
5t14b.v↔ Otv.repoz.jedn.zl:metatarz.k.:uhlo.stabil.dlahou
5t14b.w↔ Otv.repoz.jedn.zl:falangy pr.nohy:uhlo.stabil.dlahou
5t14b.x Otv.repoz.jedn.zl:ost.malé k:uhlo.stabil.dlahou
5t14b.z↔ Otv.repoz.jedn.zl:skapula:uhlo.stabil.dlahou
5t14d.0↔ Otv.repoz.jedn.zlom:klavikula:skobou
5t14d.u↔ Otv.repoz.jedn.zlom:tarzálne k.:skobou
5t14d.v↔ Otv.repoz.jedn.zlom:metatarz.k.:skobou
5t14d.x Otv.repoz.jedn.zlom:ost.malé k:skobou
5t14d.z↔ Otv.repoz.jedn.zlom:skapula:skobou
5t14t.0↔ Otv.repoz.jedn.zl:klavikula:vonk.skelet.fix
5t14t.a↔ Otv.repoz.jedn.zl:karpálne k.:vonk.skelet.fix
5t14t.b↔ Otv.repoz.jedn.zl:metakarp.k.:vonk.skelet.fix
5t14t.c↔ Otv.repoz.jedn.zl:falangy pr.ruky:vonk.skelet.fix
5t14t.u↔ Otv.repoz.jedn.zl:tarzálne k.:vonk.skelet.fix
5t14t.v↔ Otv.repoz.jedn.zl:metatarz.k.:vonk.skelet.fix
5t14t.w↔ Otv.repoz.jedn.zl:falangy pr.nohy:vonk.skelet.fix
5t14t.x Otv.repoz.jedn.zl:ost.malé k:vonk.skelet.fix
5t14t.z↔ Otv.repoz.jedn.zl:skapula:vonk.skelet.fix
5t14v.a↔ Otv.repoz.jedn.zl:karpálne k.:kruh.vonk.skelet.fix
5t14v.b↔ Otv.repoz.jedn.zl:metakarp.k.:kruh.vonk.skelet.fix
5t14v.u↔ Otv.repoz.jedn.zl:tarzálne k.:kruh.vonk.skelet.fix
5t14v.v↔ Otv.repoz.jedn.zl:metatarz.k.:kruh.vonk.skelet.fix
5t14v.x Otv.repoz.jedn.zl:ost.malé k:kruh.vonk.skelet.fix
5t14x.0↔ Otv.repoz.jedn.zl:klavikula:iným osteos.m
5t14x.a↔ Otv.repoz.jedn.zl:karpálne k.:iným osteos.m
5t14x.b↔ Otv.repoz.jedn.zl:metakarp.k.:iným osteos.m
5t14x.c↔ Otv.repoz.jedn.zl:falangy pr.ruky:iným osteos.m
5t14x.u↔ Otv.repoz.jedn.zl:tarzálne k.:iným osteos.m
5t14x.v↔ Otv.repoz.jedn.zl:metatarz.k.:iným osteos.m
5t14x.w↔ Otv.repoz.jedn.zl:falangy pr.nohy:iným osteos.m
5t14x.x Otv.repoz.jedn.zl:ost.malé k:iným osteos.m
5t14x.z↔ Otv.repoz.jedn.zl:skapula:iným osteos.m
5t14z.0↔ Otv.repoz.jedn.zl:klavikula:rezorb.mat
5t14z.a↔ Otv.repoz.jedn.zl:karpálne k.:rezorb.mat
5t14z.b↔ Otv.repoz.jedn.zl:metakarp.k.:rezorb.mat
5t14z.c↔ Otv.repoz.jedn.zl:falangy pr.ruky:rezorb.mat
5t14z.j↔ Otv.rep.jedn.zl:patela:rezorb.mat
5t14z.u↔ Otv.repoz.jedn.zl:tarzálne k.:rezorb.mat
5t14z.v↔ Otv.repoz.jedn.zl:metatarz.k.:rezorb.mat
5t14z.w↔ Otv.repoz.jedn.zl:falangy pr.nohy:rezorb.mat
5t14z.x Otv.repoz.jedn.zl:ost.malé k:rezorb.mat
5t14z.z↔ Otv.repoz.jedn.zl:skapula:rezorb.mat
5t150.0↔ Otv.repoz.triešt.zl:klavikula:bez osteosyntézy
5t150.a↔ Otv.repoz.triešt.zl:karpálne k.:bez osteosyntézy
5t150.b↔ Otv.repoz.triešt.zl:metakarp.k.:bez osteosyntézy
5t150.c↔ Otv.repoz.triešt.zl:falangy pr.ruky:bez osteosyntézy
5t150.u↔ Otv.repoz.triešt.zl:tarzálne k.:bez osteosyntézy
5t150.v↔ Otv.repoz.triešt.zlom:metatarz.k.:bez osteosyntézy
5t150.w↔ Otv.repoz.triešt.zl:falangy pr.nohy:bez osteosyntézy
5t150.x Otv.repoz.triešt.zl:ost.malé k:bez osteosyntézy
5t150.z↔ Otv.repoz.triešt.zl:skapula:bez osteosyntézy
5t151.0↔ Otv.repoz.triešt.zlom:klavikula:skrutkou
5t151.a↔ Otv.repoz.triešt.zl:karpálne k.:skrutkou
5t151.b↔ Otv.repoz.triešt.zl:metakarp.k.:skrutkou
5t151.c↔ Otv.repoz.triešt.zl:falangy pr.ruky:skrutkou
5t151.u↔ Otv.repoz.triešt.zl:tarzálne k.:skrutkou
5t151.v↔ Otv.repoz.triešt.zl:metatarz.k.:skrutkou
5t151.w↔ Otv.repoz.triešt.zl:falangy pr.nohy:skrutkou
5t151.x Otv.repoz.triešt.zl:ost.malé k:skrutkou
5t151.z↔ Otv.repoz.triešt.zl:skapula:skrutkou
5t153.0↔ Otv.repoz.triešt.zl:klavikula:štand.dlahou
5t153.a↔ Otv.repoz.triešt.zl:karpálne k.:štand.dlahou
5t153.b↔ Otv.repoz.triešt.zl:metakarp.k.:štand.dlahou
5t153.c↔ Otv.repoz.triešt.zl:falangy pr.ruky:štand.dlahou

5t153.u↔	Otv.repoz.triešt.zl:tarzálne k.:štand.dlahou
5t153.v↔	Otv.repoz.triešt.zl:metatarz.k.:štand.dlahou
5t153.w↔	Otv.repoz.triešt.zl:falangy pr.nohy:štand.dlahou
5t153.x	Otv.repoz.triešt.zl:ost.malé k:štand.dlahou
5t153.z↔	Otv.repoz.triešt.zl:skapula:štand.dlahou
5t154.0↔	Otv.repoz.triešt.zl:klavikula:drôt/serkláž
5t154.a↔	Otv.repoz.triešt.zl:karpálne k.:drôt/serkláž
5t154.b↔	Otv.repoz.triešt.zl:metakarp.k.:drôt/serkláž
5t154.c↔	Otv.repoz.triešt.zl:falangy pr.ruky:drôt/serkláž
5t154.u↔	Otv.repoz.triešt.zl:tarzálne k.:drôt/serkláž
5t154.v↔	Otv.repoz.triešt.zl:metatarz.k.:drôt/serkláž
5t154.w↔	Otv.repoz.triešt.zl:falangy pr.nohy:drôt/serkláž
5t154.x	Otv.repoz.triešt.zl:ost.malé k:drôt/serkláž
5t154.z↔	Otv.repoz.triešt.zl:skapula:drôt/serkláž
5t15b.0↔	Otv.repoz.triešt.zl:klavikula:uhlo.stabil.dlahou
5t15b.a↔	Otv.repoz.triešt.zl:karpálne k.:uhlo.stabil.dlahou
5t15b.b↔	Otv.repoz.triešt.zl:metakarp.k.:uhlo.stabil.dlahou
5t15b.c↔	Otv.repoz.triešt.zl:falangy pr.ruky:uhlo.stabil.dlahou
5t15b.u↔	Otv.repoz.triešt.zl:tarzálne k.:uhlo.stabil.dlahou
5t15b.v↔	Otv.repoz.triešt.zl:metatarz.k.:uhlo.stabil.dlahou
5t15b.w↔	Otv.repoz.triešt.zl:falangy pr.nohy:uhlo.stabil.dlahou
5t15b.x	Otv.repoz.triešt.zl:ost.malé k:uhlo.stabil.dlahou
5t15b.z↔	Otv.repoz.triešt.zl:skapula:uhlo.stabil.dlahou
5t15d.0↔	Otv.repoz.triešt.zlom.:klavikula:skobou
5t15d.u↔	Otv.repoz.triešt.zlom.:tarzálne k.:skobou
5t15d.v↔	Otv.repoz.triešt.zlom.:metatarz.k.:skobou
5t15d.x	Otv.repoz.triešt.zlom.:ost.malé k:skobou
5t15d.z↔	Otv.repoz.triešt.zlom.:skapula:skobou
5t15v.a↔	Otv.repoz.triešt.zlom:karpálne k.:kruh.vonk.skelet.fix.
5t15v.b↔	Otv.repoz.triešt.zlom:metakarp.k.:kruh.vonk.skelet.fix.
5t15v.u↔	Otv.repoz.triešt.zlom:tarzálne k.:kruh.vonk.skelet.fix.
5t15v.v↔	Otv.repoz.triešt.zlom:metatarz.k.:kruh.vonk.skelet.fix.
5t15v.x	Otv.repoz.triešt.zlom:ost.malé k:kruh.vonk.skelet.fix.
5t15x.0↔	Otv.repoz.triešt.zl:klavikula:iným osteos.m
5t15x.a↔	Otv.repoz.triešt.zl:karpálne k.:iným osteos.m
5t15x.b↔	Otv.repoz.triešt.zl:metakarp.k.:iným osteos.m
5t15x.c↔	Otv.repoz.triešt.zl:falangy pr.ruky:iným osteos.m
5t15x.u↔	Otv.repoz.triešt.zl:tarzálne k.:iným osteos.m
5t15x.v↔	Otv.repoz.triešt.zl:metatarz.k.:iným osteos.m
5t15x.w↔	Otv.repoz.triešt.zl:falangy pr.nohy:iným osteos.m
5t15x.x	Otv.repoz.triešt.zl:ost.malé k:iným osteos.m
5t15x.z↔	Otv.repoz.triešt.zl:skapula:iným osteos.m
5t15z.0↔	Otv.repoz.triešt.zl:klavikula:rezorb.mat
5t15z.a↔	Otv.repoz.triešt.zl:karpálne k.:rezorb.mat
5t15z.b↔	Otv.repoz.triešt.zl:metakarp.k.:rezorb.mat
5t15z.c↔	Otv.repoz.triešt.zl:falangy pr.ruky:rezorb.mat
5t15z.u↔	Otv.repoz.triešt.zl:tarzálne k.:rezorb.mat
5t15z.v↔	Otv.repoz.triešt.zl:metatarz.k.:rezorb.mat
5t15z.w↔	Otv.repoz.triešt.zl:falangy pr.nohy:rezorb.mat
5t15z.x	Otv.repoz.triešt.zl:ost.malé k:rezorb.mat
5t15z.z↔	Otv.repoz.triešt.zl:skapula:rezorb.mat
5t16s.0↔	Otv.repoz.zlom.talu bez osteosyntézy
5t16s.1↔	Otv.repoz.zlom. talu:osteosyntéza skrutkou
5t16s.3↔	Otv.repoz.zlom.talu:osteosyntéza štand.dlahou
5t16s.4↔	Otv.repoz.zlom. talu:osteosyntéza drôtom/ťah.serklážou
5t16s.b↔	Otv.repoz.zlom.talu:osteosyntéza uhlovostabilnou dlahou
5t16s.d↔	Otv.repoz.zlom.talu:osteosyntéza skobou
5t16s.v↔	Otv.repoz.zlom.talu:osteosyntéza kruh.vonkaj.fixátor
5t16s.x↔	Otv.repoz.zlom.talu:osteosyntéza iným osteosy.mat.
5t16s.z↔	Otv.repoz.zlom.talu:osteosyntéza resorb.materiálom
5t16t.0↔	Otv.repoz.zlom.kalkanea bez osteosyntézy
5t16t.1↔	Otv.repoz.zlom.kalkanea:osteosyntéza skrutkou
5t16t.3↔	Otv.repoz.zlom.kalkanea:osteosyntéza štand.dlahou
5t16t.4↔	Otv.repoz.zlom.kalkanea:osteosyntéza drôtom/ťah.serkl.
5t16t.7↔	Otv.repoz.zlom.kalkanea:osteosyntéza zaisteným klincom
5t16t.b↔	Otv.repoz.zlom.kalkanea:osteosyntéza uhlovostab.dlahou
5t16t.d↔	Otv.repoz.zlom.kalkanea:osteosyntéza skobou
5t16t.v↔	Otv.repoz.zlom.kalkanea:osteosy.kruh.vonkaj.fixátor
5t16t.x↔	Otv.repoz.zlom.kalkanea:osteosyn.iným osteosynt.mat.
5t16t.z↔	Otv.repoz.zlom.kalkanea:osteosyn.resorbovateľ.materiálom
5t172	Otv.repoz.zl.panv.kostí a panv.kruhu:drôtom
5t174	Otv.rep.zl.panv.kostí a panv.kruhu:ťahovou/serklážou
5t17g	Otv.rep.zl.panv.kostí a panvového kruhu:závitnicou
5t17h	Otv.rep.zlom.:okraj panv.kostí:skrutkou
5t17k	Otv.rep.zlom:zadná č.panv.kruhu:skrutkou
5t17n	Otv.rep.zlom:pred. č.panv.kruhu:uhlovost.dl
5t17o	Otv.rep.zlom:zadná č.panv.kruhu:uhlovost.dl
5t17r	Otv.repoz.zlom:predná č.panv.kruhu:dlahou
5t17s	Otv.rep.zlom: zadná č.panv.kruhu:dlahou
5t17t	Otv.rep.zlom.panv.kostí a panv.kruhu:vonk.skelet.fix.
5t17u	Otv.rep.panv.kostí a panv.kruhu:vnút.skeletár.fixátorom
5t17x	Otv.rep.zl.panv.kostí a panv.kruhu:iným osteos.m.
5t17z	Otv.rep.zl.panv.kostí a panv.kruhu:resorb.mat.
5t18x↔	Otv.rep.zl.acetabula a hlavy femuru:iným osteos.mat.
5t190.0↔	Otv.rep.luxácie:humeroglenoid.kĺb:bez osteosyn.
5t190.1↔	Otv.rep.luxácie:akromioklavikulárny kĺb:bez osteos.
5t190.2↔	Otv.rep.luxácie:torakoskap.kĺb:bez osteosyntézy
5t190.3↔	Otv.rep.luxácie:sternoklavikulárny kĺb:bez osteos
5t190.4↔	Otv.rep.luxácie:lakťový kĺb:bez osteosyntézy
5t190.5↔	Otv.rep.luxácie:prox.radioulnárny kĺb:bez osteos.
5t190.6↔	Otv.rep.luxácie:dist.radioulnárny kĺb:bez osteos.
5t190.8↔	Otv.rep.luxácie:radiokarpál.kĺb:bez osteosyntézy
5t190.9↔	Otv.rep.luxácie:ulnokarpálny kĺb:bez osteosyntézy
5t190.a↔	Otv.rep.luxácie:karpálne kĺby:bez osteosyntézy
5t190.c↔	Otv.rep.luxácie:metakarpofalangeálny kĺb:bez osteos.
5t190.d↔	Otv.rep.luxácie:interfalang.kĺb ruky:bez osteosynt.
5t190.f	Otv.rep.luxácie:symfýza:bez osteosyntézy
5t190.h↔	Otv.rep.luxácie:kolenný kĺb:bez osteosyntézy
5t190.j↔	Otv.rep.luxácie:prox.tibiofibulárny kĺb:bez osteos.
5t190.k↔	Otv.rep.luxácie:členkový kĺb horný:bez osteosyn.
5t190.m↔	Otv.rep.luxácie:členkový kĺb dolný:bez osteosyn.
5t190.n↔	Otv.rep.luxácie:tarzálne kĺby:bez osteosyntézy
5t190.p↔	Otv.rep.luxácie:tarzometatarzálne kĺby:bez osteos
5t190.q↔	Otv.rep.luxácie:metatarzofalang.kĺ.:bez osteosyn.
5t190.r↔	Otv.rep.luxácie:interfalangeálny kĺb nohy:bez osteos.
5t190.x	Otv.rep.luxácie:ostatné kĺby:bez osteosyntézy
5t191.0↔	Otv.rep.luxácie:humeroglenoid.kĺb:skrutkou
5t191.1↔	Otv.rep.luxácie:akromioklavikulárny kĺb:skrutkou
5t191.2↔	Otv.rep.luxácie:torakoskap.kĺb:skrutkou
5t191.3↔	Otv.rep.luxácie:sternoklavikulárny kĺb:skrutkou
5t191.4↔	Otv.rep.luxácie:lakťový kĺb:skrutkou
5t191.5↔	Otv.rep.luxácie:prox.radioulnárny kĺb:skrutkou
5t191.6↔	Otv.rep.luxácie:dist.radioulnárny kĺb:skrutkou
5t191.8↔	Otv.rep.luxácie:radiokarpál.kĺb:skrutkou
5t191.9↔	Otv.rep.luxácie:ulnokarpálny kĺb:skrutkou
5t191.a↔	Otv.rep.luxácie:karpálne kĺby:skrutkou
5t191.c↔	Otv.rep.luxácie:metakarpofalangeálny kĺb:skrutkou
5t191.d↔	Otv.rep.luxácie:interfalang.kĺb ruky:skrutkou
5t191.e↔	Otv.rep.luxácie:iliosakrálny kĺb:skrutkou
5t191.f	Otv.rep.luxácie:symfýza:skrutkou
5t191.h↔	Otv.rep.luxácie:kolenný kĺb:skrutkou
5t191.j↔	Otv.rep.luxácie:prox.tibiofibulárny kĺb:skrutkou
5t191.k↔	Otv.rep.luxácie:členkový kĺb horný:skrutkou
5t191.m↔	Otv.rep.luxácie:členkový kĺb dolný:skrutkou
5t191.n↔	Otv.rep.luxácie:tarzálne kĺby:skrutkou
5t191.p↔	Otv.rep.luxácie:tarzometatarzálne kĺby:skrutkou
5t191.q↔	Otv.rep.luxácie:metatarzofalang.kĺb:skrutkou
5t191.r↔	Otv.rep.luxácie:interfalangeálny kĺb nohy:skrutkou
5t191.x	Otv.rep.luxácie:ostatné kĺby:skrutkou
5t193.0↔	Otv.rep.luxácie:humeroglenoid.kĺb:skrutkou
5t193.1↔	Otv.rep.luxácie:akromioklavikulárny kĺb:skrutkou
5t193.2↔	Otv.rep.luxácie:torakoskap.kĺb:skrutkou
5t193.3↔	Otv.rep.luxácie:sternoklavikulárny kĺb:skrutkou
5t193.4↔	Otv.rep.luxácie:lakťový kĺb:skrutkou
5t193.5↔	Otv.rep.luxácie:prox.radioulnárny kĺb:skrutkou
5t193.6↔	Otv.rep.luxácie:dist.radioulnárny kĺb:skrutkou
5t193.8↔	Otv.rep.luxácie:radiokarpál.kĺb:skrutkou
5t193.9↔	Otv.rep.luxácie:ulnokarpálny kĺb:skrutkou
5t193.a↔	Otv.rep.luxácie:karpálne kĺby:skrutkou
5t193.c↔	Otv.rep.luxácie:metakarpofalangeálny kĺb:skrutkou

5t193.d↔	Otv.rep.luxácie:interfalang.kĺb ruky:skrutkou
5t193.e↔	Otv.rep.luxácie:iliosakrálny kĺb:skrutkou
5t193.f	Otv.rep.luxácie:symfýza:skrutkou
5t193.h↔	Otv.rep.luxácie:kolenný kĺb:skrutkou
5t193.j↔	Otv.rep.luxácie:prox.tibiofibulárny kĺb:skrutkou
5t193.k↔	Otv.rep.luxácie:členkový kĺb horný:skrutkou
5t193.m↔	Otv.rep.luxácie:členkový kĺb dolný:skrutkou
5t193.n↔	Otv.rep.luxácie:tarzálne kĺby:skrutkou
5t193.p↔	Otv.rep.luxácie:tarzometatarzálne kĺby:skrutkou
5t193.q↔	Otv.rep.luxácie:metatarzofalang.kĺb:skrutkou
5t193.r↔	Otv.rep.luxácie:interfalangeálny kĺb nohy:skrutkou
5t193.x	Otv.rep.luxácie:ostatné kĺby:skrutkou
5t194.0↔	Otv.rep.luxácie:humeroglenoid.kĺb:drôt/sekráž
5t194.1↔	Otv.rep.luxácie:akromioklavikulárny kĺb:drôt/sekráž
5t194.2↔	Otv.rep.luxácie:torakoskap.kĺb:drôt/sekráž
5t194.3↔	Otv.rep.luxácie:sternoklavikulárny kĺb:drôt/sekráž
5t194.4↔	Otv.rep.luxácie:lakťový kĺb:drôt/sekráž
5t194.5↔	Otv.rep.luxácie:prox.radioulnárny kĺb:drôt/sekráž
5t194.6↔	Otv.rep.luxácie:dist.radioulnárny kĺb:drôt/sekráž
5t194.8↔	Otv.rep.luxácie:radiokarpál.kĺb:drôt/sekráž
5t194.9↔	Otv.rep.luxácie:ulnokarpálny kĺb:drôt/sekráž
5t194.a↔	Otv.rep.luxácie:karpálne kĺby:drôt/sekráž
5t194.c↔	Otv.rep.luxácie:metakarpofalangeálny kĺb:drôt/sekráž
5t194.d↔	Otv.rep.luxácie:interfalang.kĺb ruky:drôt/sekráž
5t194.e↔	Otv.rep.luxácie:iliosakrálny kĺb:drôt/sekráž
5t194.f	Otv.rep.luxácie:symfýza:drôt/sekráž
5t194.h↔	Otv.rep.luxácie:kolenný kĺb:drôt/sekráž
5t194.j↔	Otv.rep.luxácie:prox.tibiofibulárny kĺb:drôt/sekráž
5t194.k↔	Otv.rep.luxácie:členkový kĺb horný:drôt/sekráž
5t194.m↔	Otv.rep.luxácie:členkový kĺb dolný:drôt/sekráž
5t194.n↔	Otv.rep.luxácie:tarzálne kĺby:drôt/sekráž
5t194.p↔	Otv.rep.luxácie:tarzometatarzálne kĺby:drôt/sekráž
5t194.q↔	Otv.rep.luxácie:metatarzofalang.kĺb:drôt/sekráž
5t194.r↔	Otv.rep.luxácie:interfalangeálny kĺb nohy:drôt/sekráž
5t194.x	Otv.rep.luxácie:ostatné kĺby:drôt/sekráž
5t199.h↔	Otv.rep.luxácie:kolenný kĺb:transfix.klincom
5t199.j↔	Otv.rep.luxácie:prox.tibiofibulárny kĺb:transfix.klincom
5t199.k↔	Otv.rep.luxácie:členkový kĺb horný:transfix.klincom
5t199.m↔	Otv.rep.luxácie:členkový kĺb dolný:transfix.klincom
5t199.x	Otv.rep.luxácie:ostatné kĺby:transfix.klincom
5t19a.0↔	Otv.rep.luxácie:humeroglenoid.kĺb:intramedul.klin
5t19a.1↔	Otv.rep.luxácie:akromioklavikulárny kĺb:intramedul.klin
5t19a.3↔	Otv.rep.luxácie:sternoklavikulárny kĺb:intramedul.klin
5t19a.4↔	Otv.rep.luxácie:lakťový kĺb:intramedul.klinom
5t19a.5↔	Otv.rep.luxácie:prox.radioulnárny kĺb:intramedul.klin
5t19a.6↔	Otv.rep.luxácie:dist.radioulnárny kĺb:intramedul.klin
5t19a.8↔	Otv.rep.luxácie: radiokarpálny kĺb:intramedul.klin
5t19a.9↔	Otv.rep.luxácie:ulnokarpálny kĺb:intramedul.klin
5t19a.a↔	Otv.rep.luxácie:karpálne kĺby:intramedul.klin
5t19a.c↔	Otv.rep.luxácie:metakarpofalangeálny kĺb:intramedul.klin
5t19a.d↔	Otv.rep.luxácie:interfalang.kĺb ruky:intramedulár.klin
5t19a.h↔	Otv.rep.luxácie:kolen.kĺb:intramedulár.klin
5t19a.j↔	Otv.rep.luxácie:prox.tibiofibulárny kĺb:intramedul.klin
5t19a.k↔	Otv.rep.luxácie:členk.kĺb horný:intramedul.klin
5t19a.m↔	Otv.rep.luxácie:členk.kĺb dolný:intramedul.klin
5t19a.p↔	Otv.rep.luxácie:tarzometatarzálne kĺby:intramedul.klin
5t19a.q↔	Otv.rep.luxácie:metatarzofalang.kĺ.:intramedul.klin
5t19a.r↔	Otv.rep.luxácie:interfalangeál.kĺb nohy:intramedul.klin
5t19a.x	Otv.rep.luxácie:ostatné kĺby:intramedul.klin
5t19b.0↔	Otv.rep.luxácie:humeroglenoid.kĺb:uhlo.stabil.dlahou
5t19b.1↔	Otv.rep.luxácie:akromioklavikulárny kĺb:uhlo.stabil.dlahou
5t19b.2↔	Otv.rep.luxácie:torakoskap.kĺb:uhlo.stabil.dlahou
5t19b.3↔	Otv.rep.luxácie:sternoklavikulárny kĺb:uhlo.stabil.dlahou
5t19b.4↔	Otv.rep.luxácie:lakťový kĺb:uhlo.stabil.dlahou
5t19b.5↔	Otv.rep.luxácie:prox.radioulnárny kĺb:uhlo.stabil.dlahou
5t19b.6↔	Otv.rep.luxácie:dist.radioulnárny kĺb:uhlo.stabil.dlahou
5t19b.8↔	Otv.rep.luxácie:radiokarpál.kĺb:uhlo.stabil.dlahou
5t19b.9↔	Otv.rep.luxácie:ulnokarpálny kĺb:uhlo.stabil.dlahou
5t19b.a↔	Otv.rep.luxácie:karpálne kĺby:uhlo.stabil.dlahou
5t19b.c↔	Otv.rep.luxácie:metakarpofalangeálny kĺb:uhlo.stabil.dlahou
5t19b.d↔	Otv.rep.luxácie:interfalang.kĺb ruky:uhlo.stabil.dlahou
5t19b.e↔	Otv.rep.luxácie:iliosakrálny kĺb:uhlo.stabil.dlahou
5t19b.f	Otv.rep.luxácie:symfýza:uhlo.stabil.dlahou
5t19b.h↔	Otv.rep.luxácie:kolenný kĺb:uhlo.stabil.dlahou
5t19b.j↔	Otv.rep.luxácie:prox.tibiofibulárny kĺb:uhlo.stabil.dlahou
5t19b.k↔	Otv.rep.luxácie:členkový kĺb horný:uhlo.stabil.dlahou
5t19b.m↔	Otv.rep.luxácie:členkový kĺb dolný:uhlo.stabil.dlahou
5t19b.n↔	Otv.rep.luxácie:tarzálne kĺby:uhlo.stabil.dlahou
5t19b.p↔	Otv.rep.luxácie:tarzometatarzálne kĺby:uhlo.stabil.dlahou
5t19b.q↔	Otv.rep.luxácie:metatarzofalang.kĺb:uhlo.stabil.dlahou
5t19b.r↔	Otv.rep.luxácie:interfalangeálny kĺb nohy:uhlo.stabil.dlahou
5t19b.x	Otv.rep.luxácie:ostatné kĺby:uhlo.stabil.dlahou
5t19d.0↔	Otv.rep.luxácie:humeroglenoid.kĺb:skobou
5t19d.1↔	Otv.rep.luxácie:akromioklavikulárny kĺb:skobou
5t19d.2↔	Otv.rep.luxácie:torakoskap.kĺb:skobou
5t19d.3↔	Otv.rep.luxácie:sternoklavikulárny kĺb:skobou
5t19d.4↔	Otv.rep.luxácie:lakťový kĺb:skobou
5t19d.5↔	Otv.rep.luxácie:prox.radioulnárny kĺb:skobou
5t19d.6↔	Otv.rep.luxácie:dist.radioulnárny kĺb:skobou
5t19d.8↔	Otv.rep.luxácie:radiokarpál.kĺb:skobou
5t19d.9↔	Otv.rep.luxácie:ulnokarpálny kĺb:skobou
5t19d.a↔	Otv.rep.luxácie:karpálne kĺby:skobou
5t19d.c↔	Otv.rep.luxácie:metakarpofalangeálny kĺb:skobou
5t19d.d↔	Otv.rep.luxácie:interfalang.kĺb ruky:skobou
5t19d.e↔	Otv.rep.luxácie:iliosakrálny kĺb:skobou
5t19d.f	Otv.rep.luxácie:symfýza:skobou
5t19d.h↔	Otv.rep.luxácie:kolenný kĺb:skobou
5t19d.j↔	Otv.rep.luxácie:prox.tibiofibulárny kĺb:skobou
5t19d.k↔	Otv.rep.luxácie:členkový kĺb horný:skobou
5t19d.m↔	Otv.rep.luxácie:členkový kĺb dolný:skobou
5t19d.n↔	Otv.rep.luxácie:tarzálne kĺby:skobou
5t19d.p↔	Otv.rep.luxácie:tarzometatarzálne kĺby:skobou
5t19d.q↔	Otv.rep.luxácie:metatarzofalang.kĺb:skobou
5t19d.r↔	Otv.rep.luxácie:interfalangeálny kĺb nohy:skobou
5t19d.x	Otv.rep.luxácie:ostatné kĺby:skobou
5t19t.0↔	Otv.rep.luxácie:humeroglenoidálny kĺb:vonk.skelet.fix
5t19t.1↔	Otv.rep.luxácie:akromioklavikulárny kĺb:vonk.skelet.fix
5t19t.4↔	Otv.rep.luxácie:lakťový kĺb:vonk.skelet.fix
5t19t.5↔	Otv.rep.luxácie:prox.radioulnárny kĺb.vonk.skelet.fix
5t19t.6↔	Otv.rep.luxácie:dist.radioulnárny kĺb:vonk.skelet.fix
5t19t.8↔	Otv.rep.luxácie:radiokarpálny kĺb:vonk.skelet.fix
5t19t.9↔	Otv.rep.luxácie:ulnokarpálny kĺb:vonk.skelet.fix
5t19t.a↔	Otv.rep.luxácie:karpálne kĺby:vonk.skelet.fix
5t19t.c↔	Otv.rep.luxácie:metakarpofalangeálny kĺb:vonk.skelet.fix
5t19t.d↔	Otv.rep.luxácie:interfalang.kĺb r.:vonk.skelet.fix
5t19t.e↔	Otv.rep.luxácie:iliosakrálny kĺb:vonk.skelet.fix
5t19t.f	Otv.rep.luxácie:symfýza:vonk.skelet.fix
5t19t.h↔	Otv.rep.luxácie:kolen.kĺb:vonk.skelet.fix
5t19t.j↔	Otv.rep.luxácie:prox.tibiofibulárny kĺb:vonk.skelet.fix
5t19t.k↔	Otv.rep.luxácie:členkový kĺb horný:vonk.skelet.fix
5t19t.m↔	Otv.rep.luxácie:členkový kĺb dolný:vonk.skelet.fix
5t19t.n↔	Otv.rep.luxácie:tarzálne kĺby:vonk.skelet.fix
5t19t.p↔	Otv.rep.luxácie:tarzometatarzálne kĺby:vonk.skelet.fix
5t19t.q↔	Otv.rep.luxácie:metatarzofalang.kĺ.:vonk.skelet.fix
5t19t.r↔	Otv.rep.luxácie:interfalangeálny kĺb n.:vonk.skelet.fix
5t19t.x	Otv.rep.luxácie:ostatné kĺby:vonk.skelet.fix
5t19x.0↔	Otv.rep.luxácie:humeroglenoid.kĺb:iným osteos.mat
5t19x.1↔	Otv.rep.luxácie:akromioklavikulárny kĺb:iným osteos.mat
5t19x.2↔	Otv.rep.luxácie:torakoskap.kĺb:iným osteos.mat
5t19x.3↔	Otv.rep.luxácie:sternoklavikulárny kĺb:iným osteos.mat
5t19x.4↔	Otv.rep.luxácie:lakťový kĺb:iným osteos.mat
5t19x.5↔	Otv.rep.luxácie:prox.radioulnárny kĺb:iným osteos.mat
5t19x.6↔	Otv.rep.luxácie:dist.radioulnárny kĺb:iným osteos.mat
5t19x.8↔	Otv.rep.luxácie:radiokarpál.kĺb:iným osteos.mat
5t19x.9↔	Otv.rep.luxácie:ulnokarpálny kĺb:iným osteos.mat
5t19x.a↔	Otv.rep.luxácie:karpálne kĺby:iným osteos.mat
5t19x.c↔	Otv.rep.luxácie:metakarpofalangeálny kĺb:iným osteos.mat
5t19x.d↔	Otv.rep.luxácie:interfalang.kĺb ruky:iným osteos.mat
5t19x.e↔	Otv.rep.luxácie:iliosakrálny kĺb:iným osteos.mat
5t19x.f	Otv.rep.luxácie:symfýza:iným osteos.mat

5t19x.h↔ Otv.rep.luxácie:kolenný kĺb:iným osteos.mat
5t19x.j↔ Otv.rep.luxácie:prox.tibiofibulárny kĺb:iným osteos.mat
5t19x.k↔ Otv.rep.luxácie:členkový kĺb horný:iným osteos.mat
5t19x.m↔ Otv.rep.luxácie:členkový kĺb dolný:iným osteos.mat
5t19x.n↔ Otv.rep.luxácie:tarzálne kĺby:iným osteos.mat
5t19x.p↔ Otv.rep.luxácie:tarzometatarzálne kĺby:iným osteos.mat
5t19x.q↔ Otv.rep.luxácie:metatarzofalang.kĺb:iným osteos.mat
5t19x.r↔ Otv.rep.luxácie:interfalangeálny kĺb nohy:iným osteos.mat
5t19x.x Otv.rep.luxácie:ostatné kĺby:iným osteos.mat
5t19z.0↔ Otv.rep.luxácie:humeroglenoid.kĺb:rezorb.mat
5t19z.1↔ Otv.rep.luxácie:akromioklavikulárny kĺb:rezorb.mat
5t19z.2↔ Otv.rep.luxácie:torakoskap.kĺb:rezorb.mat
5t19z.3↔ Otv.rep.luxácie:sternoklavikulárny kĺb:rezorb.mat
5t19z.4↔ Otv.rep.luxácie:lakťový kĺb:rezorb.mat
5t19z.5↔ Otv.rep.luxácie:prox.radioulnárny kĺb:rezorb.mat
5t19z.6↔ Otv.rep.luxácie:dist.radioulnárny kĺb:rezorb.mat
5t19z.8↔ Otv.rep.luxácie:radiokarpál.kĺb:rezorb.mat
5t19z.9↔ Otv.rep.luxácie:ulnokarpálny kĺb:rezorb.mat
5t19z.a↔ Otv.rep.luxácie:karpálne kĺby:rezorb.mat
5t19z.c↔ Otv.rep.luxácie:metakarpofalangeálny kĺb:rezorb.mat
5t19z.d↔ Otv.rep.luxácie:interfalang.kĺb ruky:rezorb.mat
5t19z.e↔ Otv.rep.luxácie:iliosakrálny kĺb:rezorb.mat
5t19z.f Otv.rep.luxácie:symfýza:rezorb.mat
5t19z.h↔ Otv.rep.luxácie:kolenný kĺb:rezorb.mat
5t19z.j↔ Otv.rep.luxácie:prox.tibiofibulárny kĺb:rezorb.mat
5t19z.k↔ Otv.rep.luxácie:členkový kĺb horný:rezorb.mat
5t19z.m↔ Otv.rep.luxácie:členkový kĺb dolný:rezorb.mat
5t19z.n↔ Otv.rep.luxácie:tarzálne kĺby:rezorb.mat
5t19z.p↔ Otv.rep.luxácie:tarzometatarzálne kĺby:rezorb.mat
5t19z.q↔ Otv.rep.luxácie:metatarzofalang.kĺb:rezorb.mat
5t19z.r↔ Otv.rep.luxácie:interfalangeálny kĺb nohy:rezorb.mat
5t19z.x Otv.rep.luxácie:ostatné kĺby:rezorb.mat
5t211.0↔ Zat.rep.zl./epifyzeolýzy:klavikula:skrutkou
5t211.1↔ Zat.rep.zl./epifyzeolýzy:humerus prox.:skrutkou
5t211.2↔ Zat.rep.zl./epifyzeolýzy:humerus diafýza:skrutkou
5t211.3↔ Zat.rep.zl./epifyzeolýzy:humerus distál.:skrutkou
5t211.4↔ Zat.rep.zl./epifyzeolýzy:radius prox.:skrutkou
5t211.5↔ Zat.rep.zl./epifyzeolýzy:radius diafýza:skrutkou
5t211.6↔ Zat.rep.zl./epifyzeolýzy:radius distál:skrutkou
5t211.7↔ Zat.rep.zl./epifyzeolýzy:ulna proximálna:skrutkou
5t211.8↔ Zat.rep.zl./epifyzeolýzy:ulna diaf.:skrutkou
5t211.9↔ Zat.rep.zl./epifyzeolýzy:ulna distálna:skrutkou
5t211.a↔ Zat.rep.zl./epifyzeolýzy:karpálne k.:skrutkou
5t211.b↔ Zat.rep.zl./epifyzeolýzy:metakarpálne k.:skrutkou
5t211.c↔ Zat.rep.zl./epifyzeolýzy:falangy prstov ruky:skrutkou
5t211.d Zat.rep.zl./epifyzeolýzy:panva:skrutkou
5t211.j↔ Zat.rep.zl./epifyzeolýzy:patela:skrutkou
5t211.k↔ Zat.rep.zl./epifyzeolýzy:tibia proxim:skrutkou
5t211.m↔ Zat.rep.zl./epifyzeolýzy:tibia diaf:skrutkou
5t211.n↔ Zat.rep.zl./epifyzeolýzy:tibia distál:skrutkou
5t211.p↔ Zat.rep.zl./epifyzeolýzy:fibula proximál:skrutkou
5t211.q↔ Zat.rep.zl./epifyzeolýzy:fibula diaf:skrutkou
5t211.r↔ Zat.rep.zl./epifyzeolýzy:fibula distál:skrutkou
5t211.s↔ Zat.rep.zl./epifyzeolýzy:talus:skrutkou
5t211.t↔ Zat.rep.zl./epifyzeolýzy:kalkaneus:skrutkou
5t211.u↔ Zat.rep.zl./epifyzeolýzy:tarzálne k.:skrutkou
5t211.v↔ Zat.rep.zl./epifyzeolýzy:metatarzálne k.:skrutkou
5t211.w↔ Zat.rep.zl./epifyzeolýzy:falangy prstov nohy:skrutkou
5t211.x Zat.rep.zl./epifyzeolýzy:ostatné k.:skrutkou
5t211.z↔ Zat.rep.zl./epifyzeolýzy:skapula:skrutkou
5t213.0↔ Zat.rep.zl./epifyzeolýzy:klavikula:štandard.dlahou
5t213.1↔ Zat.rep.zl./epifyzeolýzy:humerus prox:štandard.dlahou
5t213.2↔ Zat.rep.zl./epifyzeolýzy:humerus diafýza:štandard.dlahou
5t213.3↔ Zat.rep.zl./epifyzeolýzy:humerus distál.:štandard.dlahou
5t213.4↔ Zat.rep.zl./epifyzeolýzy:radius prox:štandard.dlahou
5t213.5↔ Zat.rep.zl./epifyzeolýzy:radius diafýza:štandard.dlahou
5t213.6↔ Zat.rep.zl./epifyzeolýzy:radius distál:štandard.dlahou
5t213.7↔ Zat.rep.zl./epifyzeolýzy:ulna proximálna:štandard.dlahou
5t213.8↔ Zat.rep.zl./epifyzeolýzy:ulna diaf:štandard.dlahou
5t213.9↔ Zat.rep.zl./epifyzeolýzy:ulna distálna:štandard.dlahou
5t213.a↔ Zat.rep.zl./epifyzeolýzy:karpálne k:štandard.dlahou
5t213.b↔ Zat.rep.zl./epifyzeolýzy:metakarpálne k:štandard.dlahou
5t213.c↔ Zat.rep.zl./epifyzeolýzy:falangy prstov ruky:štandard.dlahou
5t213.d Zat.rep.zl./epifyzeolýzy:panva:štandard.dlahou
5t213.j↔ Zat.rep.zl./epifyzeolýzy:patela:štandard.dlahou
5t213.k↔ Zat.rep.zl./epifyzeolýzy:tibia proxim:štandard.dlahou
5t213.m↔ Zat.rep.zl./epifyzeolýzy:tibia diaf:štandard.dlahou
5t213.n↔ Zat.rep.zl./epifyzeolýzy:tibia distál:štandard.dlahou
5t213.p↔ Zat.rep.zl./epifyzeolýzy:fibula proximál:štandard.dlahou
5t213.q↔ Zat.rep.zl./epifyzeolýzy:fibula diaf:štandard.dlahou
5t213.r↔ Zat.rep.zl./epifyzeolýzy:fibula distál:štandard.dlahou
5t213.s↔ Zat.rep.zl./epifyzeolýzy:talus:štandard.dlahou
5t213.t↔ Zat.rep.zl./epifyzeolýzy:kalkaneus:štandard.dlahou
5t213.u↔ Zat.rep.zl./epifyzeolýzy:tarzálne k:štandard.dlahou
5t213.v↔ Zat.rep.zl./epifyzeolýzy:metatarzálne k:štandard.dlahou
5t213.w↔ Zat.rep.zl./epifyzeolýzy:falangy prstov nohy:štand.dlahou
5t213.x Zat.rep.zl./epifyzeolýzy:ostatné k:štandard.dlahou
5t213.z↔ Zat.rep.zl./epifyzeolýzy:skapula:štandard.dlahou
5t214.0↔ Zat.rep.zl./epifyzeolýzy:klavikula:drôt./serkláž
5t214.1↔ Zat.rep.zl./epifyzeolýzy:humerus prox.:drôt./serkláž
5t214.2↔ Zat.rep.zl./epifyzeolýzy:humerus diafýza:drôt./serkláž
5t214.3↔ Zat.rep.zl./epifyzeolýzy:humerus distál.:drôt./serkláž
5t214.4↔ Zat.rep.zl./epifyzeolýzy:radius prox.:drôt./serkláž
5t214.5↔ Zat.rep.zl./epifyzeolýzy:radius diafýza:drôt./serkláž
5t214.6↔ Zat.rep.zl./epifyzeolýzy:radius distál:drôt./serkláž
5t214.7↔ Zat.rep.zl./epifyzeolýzy:ulna proximálna:drôt./serkláž
5t214.8↔ Zat.rep.zl./epifyzeolýzy:ulna diaf.:drôt./serkláž
5t214.9↔ Zat.rep.zl./epifyzeolýzy:ulna distálna:drôt./serkláž
5t214.a↔ Zat.rep.zl./epifyzeolýzy:karpálne k.:drôt./serkláž
5t214.b↔ Zat.rep.zl./epifyzeolýzy:metakarpálne k.:drôt./serkláž
5t214.c↔ Zat.rep.zl./epifyzeolýzy:falangy prstov ruky:drôt./serkláž
5t214.d Zat.rep.zl./epifyzeolýzy:panva:drôt./serkláž
5t214.j↔ Zat.rep.zl./epifyzeolýzy:patela:drôt./serkláž
5t214.k↔ Zat.rep.zl./epifyzeolýzy:tibia proxim:drôt./serkláž
5t214.m↔ Zat.rep.zl./epifyzeolýzy:tibia diaf:drôt./serkláž
5t214.n↔ Zat.rep.zl./epifyzeolýzy:tibia distál:drôt./serkláž
5t214.p↔ Zat.rep.zl./epifyzeolýzy:fibula proximál:drôt./serkláž
5t214.q↔ Zat.rep.zl./epifyzeolýzy:fibula diaf:drôt./serkláž
5t214.r↔ Zat.rep.zl./epifyzeolýzy:fibula distál:drôt./serkláž
5t214.s↔ Zat.rep.zl./epifyzeolýzy:talus:drôt./serkláž
5t214.t↔ Zat.rep.zl./epifyzeolýzy:kalkaneus:drôt./serkláž
5t214.u↔ Zat.rep.zl./epifyzeolýzy:tarzálne k.:drôt./serkláž
5t214.v↔ Zat.rep.zl./epifyzeolýzy:metatarzálne k.:drôt./serkláž
5t214.w↔ Zat.rep.zl./epifyzeolýzy:falangy prstov nohy:drôt./serkláž
5t214.x Zat.rep.zl./epifyzeolýzy:ostatné k.:drôt./serkláž
5t214.z↔ Zat.rep.zl./epifyzeolýzy:skapula:drôt./serkláž
5t215.x Zat.rep.zl./epifyzeolýzy:ostatné k.:dyn.kompr.skrutkou v dl.
5t216.1↔ Zat.rep.zl./epifyzeol:humerus prox.:nezaist.predvŕt.iM klin
5t216.2↔ Zat.rep.zl./epifyzeol:humerus diaf:nezaist.predvŕt.iM klin
5t216.3↔ Zat.rep.zl./epifyzeol:humerus dist.:nezaist.predvŕt.iM klin
5t216.4↔ Zat.rep.zl./epifyzeol:radius prox:nezaist.predvŕt.iM klin
5t216.5↔ Zat.rep.zl./epifyzeol:radius diaf:nezaist.predvŕt.iM klin
5t216.6↔ Zat.rep.zl./epifyzeol:radius distál:nezaist.predvŕt.iM klin
5t216.7↔ Zat.rep.zl./epifyzeol:ulna proxim:nezaist.predvŕt.iM klin
5t216.8↔ Zat.rep.zl./epifyzeol:ulna diaf.:nezaist.predvŕt.iM klin
5t216.9↔ Zat.rep.zl./epifyzeol:ulna distálna:nezaist.predvŕt.iM klin
5t216.k↔ Zat.rep.zl./epifyzeol:tibia proxim:nezaist.predvŕt.iM klin
5t216.m↔ Zat.rep.zl./epifyzeol:tibia diaf:nezaist.predvŕt.iM klin
5t216.n↔ Zat.rep.zl./epifyzeol:tibia distál:nezaist.predvŕt.iM klin
5t216.t↔ Zat.rep.zl./epifyzeol:kalkaneus:nezaist.predvŕt.iM klin
5t216.x Zat.rep.zl./epifyzeol:ostatné k.:nezaist.predvŕt.iM klin
5t217.1↔ Zat.rep.zl./epifyzeol:humerus prox.:zaist.intramedul.kl
5t217.2↔ Zat.rep.zl./epifyzeol:humerus diafýza:zaist.intramedul.kl
5t217.3↔ Zat.rep.zl./epifyzeol:humerus distál.:zaist.intramedul.kl
5t217.4↔ Zat.rep.zl./epifyzeol:radius prox.:zaist.intramedul.kl
5t217.5↔ Zat.rep.zl./epifyzeol:radius diafýza:zaist.intramedul.kl
5t217.6↔ Zat.rep.zl./epifyzeol:radius distál:zaist.intramedul.kl
5t217.7↔ Zat.rep.zl./epifyzeol:ulna proximálna:zaist.intramedul.kl
5t217.8↔ Zat.rep.zl./epifyzeol:ulna diaf.:zaist.intramedul.kl
5t217.9↔ Zat.rep.zl./epifyzeol:ulna distálna:zaist.intramedul.kl

5t217.k↔ Zat.rep.zl./epifyzeol:tibia proxim:zaist.intramedul.kl
5t217.m↔ Zat.rep.zl./epifyzeol:tibia diaf:zaist.intramedul.kl
5t217.n↔ Zat.rep.zl./epifyzeol:tibia distál:zaist.intramedul.kl
5t217.t↔ Zat.rep.zl./epifyzeol:kalkaneus:zaist.intramedul.kl
5t217.x Zat.rep.zl./epifyzeol:ostatné k.:zaist.intramedul.kl
5t218.1↔ Zat.rep.zl./epifyzeol:humerus prox.:iM klin so zaist.kĺb.k
5t218.2↔ Zat.rep.zl./epifyzeol:humerus diafýza:iM klin so zaist.kĺb.k
5t218.3↔ Zat.rep.zl./epifyzeol:humerus distál.:iM klin so zaist.kĺb.k
5t218.4↔ Zat.rep.zl./epifyzeol:radius prox.:iM klin so zaist.kĺb.k
5t218.5↔ Zat.rep.zl./epifyzeol:radius diafýza:iM klin so zaist.kĺb.k
5t218.6↔ Zat.rep.zl./epifyzeol:radius distál:iM klin so zaist.kĺb.k
5t218.7↔ Zat.rep.zl./epifyzeol:ulna proximálna:iM klin so zaist.kĺb.k
5t218.8↔ Zat.rep.zl./epifyzeol:ulna diaf.:iM klin so zaist.kĺb.k
5t218.9↔ Zat.rep.zl./epifyzeol:ulna distálna:iM klin so zaist.kĺb.k
5t218.k↔ Zat.rep.zl./epifyzeol:tibia proxim:iM klin so zaist.kĺb.k
5t218.m↔ Zat.rep.zl./epifyzeol:tibia diaf:iM klin so zaist.kĺb.k
5t218.n↔ Zat.rep.zl./epifyzeol:tibia distál:iM klin so zaist.kĺb.k
5t218.x Zat.rep.zl./epifyzeol:ostatné k.:iM klin so zaist.kĺb.kompon.
5t219.k↔ Zatv.rep.zl./epifyzeolýzy:tibia proximálna:transf.kl.
5t219.m↔ Zatv.repoz.zl./epifyzeolýzy:tibia diaf:transf.klin
5t219.n↔ Zatv.rep.zlom./epifyzeolýzy:tibia distál:transf.kl.
5t219.x Zatv.rep.zl./epifyzeolýzyostatné k.:transf.kl.
5t21a.0↔ Zatv.repoz.zl./epifyzeol:klavikul:iM drôt,prút
5t21a.1↔ Zatv.repoz.zl./epifyzeol:humer.prox:iM drôt,prút
5t21a.2↔ Zatv.repoz.zl./epifyzeol:humer.diaf:iM drôt,prút
5t21a.3↔ Zatv.repoz.zl./epifyzeol:humer.dist.iM drôt,prút
5t21a.4↔ Zatv.repoz.zl./epifyzeol:radius prox:iM drôt,prút
5t21a.5↔ Zatv.repoz.zl./epifyzeol:rad.diaf:iM drôt,prút
5t21a.6↔ Zatv.repoz.zl./epifyzeol:rad.dist:iM drôt,prút
5t21a.7↔ Zatv.repoz.zl./epifyzeol:ulna prox:iM drôt,prút
5t21a.8↔ Zatv.repoz.zl./epifyzeol:ulna diaf:iM drôt,prút
5t21a.9↔ Zatv.repoz.zl./epifyzeol:ulna dist:iM drôt,prút
5t21a.b↔ Zatv.repoz.zl./epifyzeol:metakarp.k:iM drôt,prút
5t21a.c↔ Zatv.repoz.zl./epifyzeol:falany.p.ruky:iM drôt,prút
5t21a.k↔ Zatv.repoz.zl./epifyzeol:tíbia prox:iM drôt,prút
5t21a.m↔ Zatv.repoz.zl./epifyzeol:tíb.diaf:iM drôt,prút
5t21a.n↔ Zatv.repoz.zl./epifyzeol:tíb.dist:iM drôt,prút
5t21a.p↔ Zatv.repoz.zl./epifyzeol:fibula prox:iM drôt,prút
5t21a.q↔ Zatv.repoz.zl./epifyzeol:fib.diaf:iM drôt,prút
5t21a.r↔ Zatv.repoz.zl./epifyzeol:fib.dist:iM drôt,prút
5t21a.v↔ Zatv.repoz.zl./epifyzeol:metatarz.k:iM drôt,prút
5t21a.w↔ Zatv.repoz.zl./epifyzeol:falangy.p.nohy:iM drôt,prút
5t21a.x Zatv.repoz.zl./epifyzeol:ost.k.:iM drôt,prút
5t21a.z↔ Zatv.repoz.zl./epifyzeol:skapula:iM drôt,prút
5t21b.0↔ Zatv.repoz.zl./epifyzeol:klavikula:uhlo.stab.dlahou
5t21b.1↔ Zatv.repoz.zl./epifyzeol:humerus prox:uhlo.stab.dlahou
5t21b.2↔ Zatv.repoz.zl./epifyzeol:humerus diaf:uhlo.stab.dlahou
5t21b.3↔ Zatv.repoz.zl./epifyzeol:humerus dist.:uhlo.stab.dl
5t21b.4↔ Zatv.repoz.zl./epifyzeol:radius prox:uhlo.stab.dlahou
5t21b.5↔ Zatv.repoz.zl./epifyzeol:radius diaf:uhlo.stab.dlahou
5t21b.6↔ Zatv.repoz.zl./epifyzeol:radius distál.:uhlo.stab.dl
5t21b.7↔ Zatv.repoz.zl./epifyzeol:ulna prox:uhlo.stab.dlahou
5t21b.8↔ Zatv.repoz.zl./epifyzeol:ulna diaf:uhlo.stab.dlahou
5t21b.9↔ Zatv.repoz.zl./epifyzeol:ulna dist:uhlo.stab.dlahou
5t21b.a↔ Zatv.repoz.zl./epifyzeol:karpálne k:uhlo.stab.dlahou
5t21b.b↔ Zatv.repoz.zl./epifyzeol:metakarp.k:uhlo.stab.dlahou
5t21b.c↔ Zatv.repoz.zl./epifyzeol:falangy pr.ruky:uhlo.stab.dl
5t21b.d Zatv.repoz.zl./epifyzeol:panva:uhlo.stab.dlahou
5t21b.j↔ Zatv.repoz.zl./epifyzeol:patela:uhlo.stab.dl
5t21b.k↔ Zatv.repoz.zl./epifyzeol:tibia prox.:uhlo.stab.dl
5t21b.m↔ Zatv.repoz.zl./epifyzeol:tibia diaf:uhlo.stab.dl
5t21b.n↔ Zatv.repoz.zl./epifyzeol:tibia dist:uhlo.stab.dl
5t21b.p↔ Zatv.repoz.zl./epifyzeol:fibula prox:uhlo.stab.dl
5t21b.q↔ Zatv.repoz.zl./epifyzeol:fibula diaf:uhlo.stab.dl
5t21b.r↔ Zatv.repoz.zl./epifyzeol:fibula dist:uhlo.stab.dl
5t21b.s↔ Zatv.repoz.zl./epifyzeol:talus:uhlo.stab.dl
5t21b.t↔ Zat.rep.zl./epifyzeol:kalkaneus:uhlo.stab.dl
5t21b.u↔ Zat.rep.zl./epifyzeol:tarzálne k.:uhlo.stab.dl
5t21b.v↔ Zatv.repoz.zl./epifyzeol:metatarz.k:uhlo.stab.dl
5t21b.w↔ Zat.rep.zl./epifyzeol:falangy pr.nohy:uhlo.stab.dl
5t21b.x Zatv.repoz.zl./epifyzeol:ostat.k.:uhlo.stab.dl
5t21b.z↔ Zatv.repoz.zl./epifyzeol:skapula:uhlo.stab.dl
5t21c.1↔ Zatv.repoz.zl./epifyzeol:humerus prox:uhl./kondyl.dl
5t21c.3↔ Zatv.repoz.zl./epifyzeol:humerus dist:uhl./kondyl.dl
5t21c.k↔ Zatv.repoz.zl./epifyzeol:tibia prox:uhl./kondyl.dl
5t21c.n↔ Zatv.repoz.zl./epifyzeol:tibia dist:uhl./kondyl.dl
5t21c.x Zatv.repoz.zl./epifyzeol:ostatné k:uhl./kondyl.dl
5t21t.0↔ Zatv.repoz.zl./epifyzeol:klavikula:vonk.skelet.fix
5t21t.1↔ Zatv.repoz.zl./epifyzeol:humerus prox:vonk.skelet.fix
5t21t.2↔ Zatv.repoz.zl./epifyzeol:humerus diaf:vonk.skelet.fix
5t21t.3↔ Zatv.repoz.zl./epifyzeol:humerus dist:vonk.skelet.fix
5t21t.4↔ Zatv.repoz.zl./epifyzeol:radius prox:vonk.skelet.fix
5t21t.5↔ Zatv.repoz.zl./epifyzeol:radius diaf:vonk.skelet.fix
5t21t.6↔ Zatv.repoz.zl./epifyzeol:radius dist:vonk.skelet.fix
5t21t.7↔ Zatv.repoz.zl./epifyzeol:ulna prox:vonk.skelet.fix
5t21t.8↔ Zatv.repoz.zl./epifyzeol:ulna diaf:vonk.skelet.fixátor
5t21t.9↔ Zatv.repoz.zl./epifyzeol:ulna dist:vonk.skelet.fix
5t21t.a↔ Zatv.repoz.zl./epifyzeol:karpálne k:vonk.skelet.fix
5t21t.b↔ Zatv.repoz.zl./epifyzeol:metakarp.k:vonk.skelet.fix
5t21t.c↔ Zatv.repoz.zl./epifyzeol:falangy p.ruky:vonk.skelet.fix
5t21t.d Zatv.repoz.zl./epifyzeol:panva:vonk.skelet.fix
5t21t.j↔ Zatv.repoz.zl./epifyzeol:patela:vonk.skelet.fix
5t21t.k↔ Zatv.repoz.zl./epifyzeol:tibia prox:vonk.skelet.fix
5t21t.m↔ Zatv.repoz.zl./epifyzeol:tibia diaf:vonk.skelet.fix
5t21t.n↔ Zatv.repoz.zl./epifyzeol:tibia dist:vonk.skelet.fix
5t21t.p↔ Zatv.repoz.zl./epifyzeol:fibula prox:vonk.skelet.fix
5t21t.q↔ Zatv.repoz.zl./epifyzeol:fibula diaf.vonk.skelet.fix
5t21t.r↔ Zatv.repoz.zl./epifyzeol:fibula distál:vonk.skelet.fix
5t21t.s↔ Zatv.repoz.zl./epifyzeol:talus:vonk.skelet.fix
5t21t.t↔ Zatv.repoz.zl./epifyzeol:kalkaneus:vonk.skelet.fix
5t21t.u↔ Zatv.repoz.zl./epifyzeol:tarzálne k:vonk.skelet.fix
5t21t.v↔ Zat.rep.zl./epifyzeol:metatarzálne k:vonk.skelet.fix
5t21t.w↔ Zatv.repoz.zl./epifyzeol:falangy prst.nohy:vonk.skelet.fix
5t21t.x Zatv.repoz.zl./epifyzeol:ostatné k:vonk.skelet.fix
5t21t.z↔ Zatv.repoz.zl./epifyzeol:skapula:vonk.skelet.fix
5t21v.1↔ Zatv.repoz.zl./epifyzeol:hum.prox:kruh.vonkaj.fix
5t21v.2↔ Zatv.repoz.zl./epifyzeol:hum.diaf.:kruh.vonkaj.fix
5t21v.3↔ Zatv.repoz.zl./epifyzeol:humer.dist:kruh.vonkaj.fix
5t21v.4↔ Zatv.repoz.zl./epifyzeol:radius prx:kruh.vonkaj.fix
5t21v.5↔ Zatv.repoz.zl./epifyzeol:rad.diaf:kruh.vonkaj.fix
5t21v.6↔ Zatv.repoz.zl./epifyzeol:rad.dis.:kruh.vonkaj.fixátor
5t21v.7↔ Zatv.repoz.zl./epifyzeol:ulna prox.:kruh.vonkaj.fix.
5t21v.8↔ Zatv.repoz.zl./epifyzeol:ulna diaf:kruh.vonkaj.fix
5t21v.9↔ Zatv.repoz.zl./epifyzeol:ulna dist:kruh.vonkaj.fix
5t21v.a↔ Zatv.repoz.zl./epifyzeol:karpálne k.kruh.vonkaj.fix
5t21v.b↔ Zatv.repoz.zl./epifyzeol:metakarp.k.:kruh.vonkaj.fix
5t21v.d Zatv.repoz.zl./epifyzeol:panva:kruh.vonkaj.fix
5t21v.k↔ Zatv.repoz.zl./epifyzeol:tibia prox:kruh.vonkaj.fix
5t21v.m↔ Zat.rep.zl./epifyzeol:tíbia diaf:kruh.vonkaj.fix
5t21v.n↔ Zatv.rep.zl./epifyzeol:tíb.dist:kruh.vonkaj.fix
5t21v.p↔ Zatv.rep.zl./epifyzeol:fibula prx:kruh.vonkaj.fix
5t21v.q↔ Zatv.repoz.zl./epifyzeol:fib.diaf:kruh.vonkaj.fix
5t21v.r↔ Zatv.repoz.zl./epifyzeol:fib.dist:kruh.vonkaj.fix
5t21v.s↔ Zatv.repoz.zl./epifyzeol:talus.kruh.vonkaj.fix
5t21v.t↔ Zatv.repoz.zl./epifyzeol:kalkaneus:kruh.vonkaj.fix
5t21v.u↔ Zatv.repoz.zl./epifyzeol:tarzálne k..kruh.vonkaj.fix
5t21v.v↔ Zatv.repoz.zl./epifyzeol:metatarz.k:kruh.vonkaj.fix
5t21v.x Zatv.repoz.zl./epifyzeol:ostatné k.:kr.vonk.fix.
5t21x.0↔ Zatv.repoz.zl./epifyzeol:klavikula:iným osteos.m.
5t21x.1↔ Zatv.repoz.zl./epifyzeol:humerus prox:iným osteos.m.
5t21x.2↔ Zatv.repoz.zl./epifyzeol:humerus diaf:iným osteos.m.
5t21x.3↔ Zatv.repoz.zl./epifyzeol:humerus dist:iným osteos.m.
5t21x.4↔ Zatv.repoz.zl./epifyzeol:radius prox:iným osteos.m.
5t21x.5↔ Zatv.repoz.zl./epifyzeol:radius diaf:iným osteos.m.
5t21x.6↔ Zatv.repoz.zl./epifyzeol:radius dist:iným osteos.m.
5t21x.7↔ Zatv.repoz.zl./epifyzeol:ulna prox:iným osteos.m.
5t21x.8↔ Zatv.repoz.zl./epifyzeol:ulna diaf:iným osteos.m.
5t21x.9↔ Zatv.repoz.zl./epifyzeol:ulna dist:iným osteos.m.
5t21x.a↔ Zatv.repoz.zl./epifyzeol:karpálne k:iným osteos.m.
5t21x.b↔ Zatv.repoz.zl./epifyzeol:metakarp.k:iným osteos.m.

5t21x.c↔ Zatv.repoz.zl./epifyzeol:falangy p.ruky:iným osteos.m.
5t21x.d Zatv.repoz.zl./epifyzeol:panva:iným osteosynt.mat.
5t21x.j↔ Zatv.repoz.zl./epifyzeol:patela:iným osteos.m.
5t21x.k↔ Zatv.repoz.zl./epifyzeol:tibia prox:iným osteos.m.
5t21x.m↔ Zatv.repoz.zl./epifyzeol:tibia diaf:iným osteos.m.
5t21x.n↔ Zatv.repoz.zl./epifyzeol:tibia dist:iným osteos.m.
5t21x.p↔ Zatv.repoz.zl./epifyzeol:fibula prox:iným osteos.m.
5t21x.q↔ Zatv.repoz.zl./epifyzeol:fibula diaf.iným osteos.m.
5t21x.r↔ Zatv.repoz.zl./epifyzeol:fibula distál:iným osteos.m.
5t21x.s↔ Zatv.repoz.zl./epifyzeol:talus:iným osteos.m.
5t21x.t↔ Zatv.repoz.zl./epifyzeol:kalkaneus:iným osteos.m.
5t21x.u↔ Zatv.repoz.zl./epifyzeol:tarzálne k:iným osteos.m.
5t21x.v↔ Zat.rep.zl./epifyzeol:metatarzálne k:iným osteos.m.
5t21x.w↔ Zatv.repoz.zl./epifyzeol:falangy prst.nohy:iným osteos.m.
5t21x.x Zatv.repoz.zl./epifyzeol:ostatné k:iným osteos.m.
5t21x.z↔ Zatv.repoz.zl./epifyzeol:skapula:iným osteos.m.
5t21z.0↔ Zatv.repoz.zl./epifyzeol:klavikula:rezorb.mat
5t21z.1↔ Zatv.repoz.zl./epifyzeol:humerus prox:rezorb.mat
5t21z.2↔ Zatv.repoz.zl./epifyzeol:humerus diaf:rezorb.mat
5t21z.3↔ Zatv.repoz.zl./epifyzeol:humerus dist:rezorb.mat
5t21z.4↔ Zatv.repoz.zl./epifyzeol:radius prox:rezorb.mat
5t21z.5↔ Zatv.repoz.zl./epifyzeol:radius diaf:rezorb.mat
5t21z.6↔ Zatv.repoz.zl./epifyzeol:radius dist:rezorb.mat
5t21z.7↔ Zatv.repoz.zl./epifyzeol:ulna prox:rezorb.mat
5t21z.8↔ Zatv.repoz.zl./epifyzeol:ulna diaf:rezorb.mat
5t21z.9↔ Zatv.repoz.zl./epifyzeol:ulna dist:rezorb.mat
5t21z.a↔ Zatv.repoz.zl./epifyzeol:karpálne k:rezorb.mat
5t21z.b↔ Zatv.repoz.zl./epifyzeol:metakarp.k:rezorb.mat
5t21z.c↔ Zatv.repoz.zl./epifyzeol:falangy p.ruky:rezorb.mat
5t21z.d Zatv.repoz.zl./epifyzeol:panva:rezorb.mat
5t21z.j↔ Zatv.repoz.zl./epifyzeol:patela:rezorb.mat
5t21z.k↔ Zatv.repoz.zl./epifyzeol:tibia prox:rezorb.mat
5t21z.m↔ Zatv.repoz.zl./epifyzeol:tibia diaf:rezorb.mat
5t21z.n↔ Zatv.repoz.zl./epifyzeol:tibia dist:rezorb.mat
5t21z.p↔ Zatv.repoz.zl./epifyzeol:fibula prox:rezorb.mat
5t21z.q↔ Zatv.repoz.zl./epifyzeol:fibula diaf.rezorb.mat
5t21z.r↔ Zatv.repoz.zl./epifyzeol:fibula distál:rezorb.mat
5t21z.s↔ Zatv.repoz.zl./epifyzeol:talus:rezorb.mat
5t21z.t↔ Zatv.repoz.zl./epifyzeol:kalkaneus:rezorb.mat
5t21z.u↔ Zatv.repoz.zl./epifyzeol:tarzálne k:rezorb.mat
5t21z.v↔ Zat.rep.zl./epifyzeol:metatarzálne k:rezorb.mat
5t21z.w↔ Zatv.repoz.zl./epifyzeol:falangy prst.nohy:rezorb.mat
5t21z.x Zatv.repoz.zl./epifyzeol:ostatné k:rezorb.mat
5t21z.z↔ Zatv.repoz.zl./epifyzeol:skapula:rezorb.mat
5t221.e↔ Zatv.rep.luxácie.iliosakrálny kĺb:skrutkou
5t224.e↔ Zatv.rep.luxácie.iliosakrálny kĺb:drôt/serkláž
5t22t.e↔ Zatv.rep.luxácie.iliosakrálny kĺb:vonk.skelet.fix
5t22x.e↔ Zatv.rep.luxácie:iliosakrálny kĺb:iným osteos.mat
5t22z.e↔ Zatv.rep.luxácie.iliosakrálny kĺb:rezorb.mat
5t300.0↔ Otv.chir.artrotómia,kapsulotómia:humeroglenoid.kĺb
5t300.1↔ O.ch.artrotómia,kapsulotómia:akromioklav.kĺb
5t300.2↔ O.ch.artrotóm.kapsutomómia:torakoskap.kĺb
5t300.3↔ O.ch.artrotómia,kapsulotómia:sternoklavikul.kĺb
5t300.4↔ O.ch.artrotómia,kapsulotómia:lakťový kĺb
5t300.5↔ O.ch.artrotómia,kapsulotómia:prox.raduln.kĺb
5t300.6↔ O.ch.artrotómia,kapsulotómia:dis.raduln.kĺb
5t300.8↔ O.ch.artrotómia,kapsulotómia:radiokarpálny kĺb
5t300.9↔ O.ch.artrotómia,kapsulotómia:ulnokarpálny kĺb
5t300.e↔ O.ch.artrotómia,kapsulotómia:iliosakrálny kĺb
5t300.f O.ch.artrotómia,kapsulotómia:symfýza
5t300.h↔ O.ch.artrotómia,kapsulotómiaa:kolen.kĺb
5t300.j↔ O.ch.artrotómia,kapsulotómia:prox.tibfib.kĺb
5t300.k↔ O.ch.artrotómia,kapsulotómia:členk.kĺb h.
5t300.m↔ O.ch.artrotómia,kapsulotómia:členk.kĺb d.
5t300.n↔ O.ch.artrotómia,kapsulotómia:tarzálne kĺby
5t300.p↔ O.ch.artrotómia,kapsulotómia:tarzometatarz.kĺby
5t300.q↔ O.ch.artrotómia,kapsulotómia:metatarzofal.kĺb
5t300.r↔ O.ch.artrotómia,kapsulotómia:interfalang.kĺb n.
5t300.x O.ch.artrotómia,kapsulotómia:ostatné kĺby
5t301.0↔ Otv.ch.asept.preplach.drenáž:humeroglenoid.kĺb
5t301.1↔ O.ch.aseptická preplach.drenáž:akromioklav.kĺb
5t301.2↔ O.ch.aseptická preplach.drenáž:torakosk.kĺb
5t301.3↔ O.ch.aseptická preplach.drenáž:sternkl.kĺb
5t301.4↔ O.ch.aseptická preplach.drenáž:lakťový kĺb
5t301.5↔ O.ch.aseptická preplach.drenáž:prx.raduln.kĺb
5t301.6↔ O.ch.aseptická preplach.drenáž:dis.raduln.kĺb
5t301.8↔ O.ch.aseptická preplach.drenáž:radiokarpálny kĺb
5t301.9↔ O.ch.aseptická preplach.drenáž:ulnokarpálny kĺb
5t301.e↔ O.ch.aseptická preplach.drenáž:iliosakrálny kĺb
5t301.f Otv.chir.asept.preplach.drenáž:symfýza
5t301.h↔ O.ch.aseptická preplach.drenáž:kolen.kĺb
5t301.j↔ O.ch.aseptická preplach.drenáž:prx.tibfib.kĺb
5t301.k↔ O.ch.aseptická preplach.drenáž:členk.kĺb h.
5t301.m↔ O.ch.aseptická preplach.drenáž:členk.kĺb d.
5t301.n↔ O.ch.aseptická preplach.drenáž:tarzálne kĺby
5t301.p↔ O.ch.aseptická preplach.drenáž:trzmt.kĺby
5t301.q↔ O.ch.aseptická preplach.drenáž:mttrzfal.kĺb
5t301.r↔ O.ch.aseptická preplach.drenáž:intrfal.kĺb n.
5t301.x Otvor.chir.asept.preplachová drenáž:ost.kĺby
5t302.0↔ Otv.ch.sept.preplach.drenáž:humeroglenoid.kĺb
5t302.1↔ O.ch.septická preplach.drenáž:akrklav.kĺb
5t302.2↔ O.ch.septická preplach.drenáž:torakoskap.kĺb
5t302.3↔ O.ch.septická preplach.drenáž:sternkl.kĺb
5t302.4↔ O.ch.septická preplach.drenáž:lakťový kĺb
5t302.5↔ O.ch.septická preplach.drenáž:prx.raduln.kĺb
5t302.6↔ O.ch.septická preplach.drenáž:dis.raduln.kĺb
5t302.8↔ O.ch.septická preplach.drenáž:radiokarpálny kĺb
5t302.9↔ O.ch.septická preplach.drenáž:ulnokarpálny kĺb
5t302.e↔ O.ch.septická preplach.drenáž:iliosakrálny kĺb
5t302.f Otv.chir.sept.preplach.drenáž:symfýza
5t302.g↔ O.ch.septická preplach.drenáž:bedr.kĺb
5t302.h↔ O.ch.septická preplach.drenáž:kolen.kĺb
5t302.j↔ O.ch.septická preplach.drenáž:prx.tibfib.kĺb
5t302.k↔ O.ch.septická preplach.drenáž:členk.kĺb h.
5t302.m↔ O.ch.septická preplach.drenáž:členk.kĺb d.
5t302.n↔ O.ch.septická preplach.drenáž:tarzálne kĺby
5t302.p↔ O.ch.septická preplach.drenáž:trzmt.kĺby
5t302.q↔ O.ch.septická preplach.drenáž:mttrzfal.kĺb
5t302.r↔ O.ch.septická preplach.drenáž:intrfal.kĺb n.
5t302.x Otvor.chir.sept.preplachová drenáž kĺbu:ost.kĺby
5t303.0↔ O.ch.debridement:humeroglenoidálny kĺb
5t303.1↔ O.ch.debridement:akromioklavikulárny kĺb
5t303.2↔ O.ch.debridement:torakoskapulárny kĺb
5t303.3↔ O.ch.debridement:sternoklavikulárny kĺb
5t303.4↔ Otv.chir.debridement:lakťový kĺb
5t303.5↔ O.ch.debridement:prox.radioulnárny kĺb
5t303.6↔ O.ch.debridement:dist.radioulnárny kĺb
5t303.8↔ O.ch.debridement:radiokarpálny kĺb
5t303.9↔ O.ch.debridement:ulnokarpálny kĺb
5t303.e↔ O.ch.debridement:iliosakrálny kĺb
5t303.f Otv.chir.debridement:symfýza
5t303.h↔ O.ch.debridement:kolenný kĺb
5t303.j↔ O.ch.debridement:prox.tibiofibulárny kĺb
5t303.k↔ O.ch.debridement:členkový kĺb horný
5t303.m↔ O.ch.debridement:členkový kĺb dolný
5t303.n↔ O.ch.debridement:tarzálne kĺby
5t303.p↔ O.ch.debridement:tarzometatarzálne kĺby
5t303.q↔ O.ch.debridement:metatarzofalang.kĺ.
5t303.r↔ O.ch.debridement:interfalangeálny kĺb n.
5t303.x O.ch.debridement:ostatné kĺby
5t304.0↔ Otv.ch.parc.synovektómia:humeroglenoid.kĺb
5t304.1↔ O.ch.parciál.synovektómia:akromioklavikul.kĺb
5t304.2↔ O.ch.parciál.synovektómia:torakoskapulár.kĺb
5t304.3↔ O.ch.parciál.synovektómia:sternoklavikul.kĺb
5t304.4↔ Otv.ch.parciálna synovektómia:lakťový kĺb
5t304.5↔ O.ch.parciál.synovektómia:prox.radioulnár.kĺb
5t304.6↔ O.ch.parciál.synovektómia:dist.radioulnár.kĺb
5t304.8↔ O.ch.parciál.synovektómia:radiokarpálny kĺb
5t304.9↔ O.ch.parciál.synovektómia:ulnokarpálny kĺb
5t304.e↔ O.ch.parciál.synovektómia:iliosakrálny kĺb

5t304.f Otv.chir.parc.synovektómia:symfýza
5t304.g↔ O.ch.parciál.synovektómia:bedr.kĺb
5t304.h↔ O.ch.parciál.synovektómia:kolen.kĺb
5t304.j↔ O.ch.parciál.synovektómia:prx.tibfib.kĺb
5t304.k↔ O.ch.parciál.synovektómia:členk.kĺb h.
5t304.m↔ O.ch.parciál.synovektómia:členk.kĺb d.
5t304.n↔ Otv.ch.parciál.synovektómia:tarzálne kĺby
5t304.p↔ O.ch.parciál.synovektómia:tarzometatarz.kĺby
5t304.q↔ O.ch.parciál.synovektómia:metatarzofalang.kĺ.
5t304.r↔ O.ch.parciál.synovektómia:interfalang.kĺb n.
5t304.x Otv.chir.parciálna synovektómia:ostatné kĺby
5t305.0↔ Otv.chir.totál.synovektómia:humeroglenoid.kĺb
5t305.1↔ O.ch.totálna synovektómia:akromioklavikul.kĺb
5t305.2↔ O.ch.totálna synovektómia:torakoskapulár.kĺ
5t305.3↔ O.ch.totálna synovektómia:sternoklavikul.kĺb
5t305.4↔ O.ch.totálna synovektómia:lakťový kĺb
5t305.5↔ O.ch.totálna synovektómia:prox.radioulnár.kĺb
5t305.6↔ O.ch.totálna synovektómia:dist.radioulnár.kĺb
5t305.8↔ O.ch.totálna synovektómia:radiokarpálny kĺb
5t305.9↔ O.ch.totálna synovektómia:ulnokarpálny kĺb
5t305.e↔ O.ch.totálna synovektómia:iliosakrálny kĺb
5t305.f O.ch.totálna synovektómia:symfýza
5t305.g↔ O.ch.totálna synovektómia:bedrový kĺb
5t305.h↔ O.ch.totálna synovektómia:kolenný kĺb
5t305.j↔ O.ch.totálna synovektómia:prx.tibfib.kĺb
5t305.k↔ O.ch.totálna synovektómia:členk.kĺb h.
5t305.m↔ O.ch.totálna synovektómia:členk.kĺb d.
5t305.n↔ O.ch.totálna synovektómia:tarzálne kĺby
5t305.p↔ O.ch.totálna synovektómia:tarzometatarz.kĺby
5t305.q↔ O.ch.totálna synovektómia:metatarzofalang.kĺ.
5t305.r↔ O.ch.totálna synovektómia:interfalang.kĺb n.
5t305.x O.ch.totálna synovektómia:ostatné kĺby
5t306.0↔ O.ch.mobilizácia kĺbu(artrolýza):humeroglen.kĺb
5t306.1↔ O.ch.mobilizácia kĺbu(artrolýza):akromioklav.kĺb
5t306.2↔ O.ch.mobilizácia kĺbu(artrolýza):torakoskapr.kĺb
5t306.3↔ O.ch.mobilizácia kĺbu(artrolýza):sternoklav.kĺb
5t306.4↔ O.ch.mobilizácia kĺbu(artrolýza):lakťový kĺb
5t306.5↔ O.ch.mobilizácia kĺbu(artrolýza):prx.raduln.kĺb
5t306.6↔ O.ch.mobilizácia kĺbu(artrolýza):dis.raduln.kĺb
5t306.8↔ O.ch.mobilizácia kĺbu(artrolýza):radiokarp.kĺb
5t306.9↔ O.ch.mobilizácia kĺbu(artrolýza):ulnokarp.kĺb
5t306.h↔ O.ch.mobilizácia kĺbu(artrolýza):kolen.kĺb
5t306.k↔ O.ch.mobilizácia kĺbu(artrolýza):členk.kĺb h.
5t306.m↔ O.ch.mobilizácia kĺbu(artrolýza)členk.kĺb d.
5t306.n↔ O.ch.mobilizácia kĺbu(artrolýza):tarzálne kĺby
5t306.p↔ O.ch.mobilizácia kĺbu(artrolýza):tarzomet.kĺby
5t306.q↔ O.ch.mobilizácia kĺbu(artrolýza):metatarzofal.kĺby
5t306.r↔ O.ch.mobilizácia kĺbu(artrolýza):interfalang.kĺb nohy
5t306.x O.ch.mobilizácia kĺbu(artrolýza)ostatné kĺby
5t307.0↔ O.ch.odstr.periartikulár.osifikácií:humeroglen.kĺb
5t307.1↔ O.ch.odstr.periartikulár.osifikácií:akromioklavikul.kĺb
5t307.2↔ O.ch.odstr.periartikulár.osifikácií:torakoskapulár.kĺb
5t307.3↔ O.ch.odstr.periartik.osifikácií:sternoklavikul.kĺb
5t307.4↔ Otv.chir.odstr.periartikulár.osifikácií:lakťový kĺb
5t307.5↔ O.ch.odstr.periartikulár.osifikácií:prox.radioulnár.kĺb
5t307.6↔ O.ch.odstr.periartikulár.osifikácií:dist.radioulnár.kĺb
5t307.8↔ O.ch.odstr.periartikulár.osifikácií:radiokarp.kĺb
5t307.9↔ O.ch.odstr.periartikulár.osifikácií:ulnokarpál.kĺb
5t307.e↔ O.ch.odstr.periartikulár.osifikácií:iliosakrál.kĺb
5t307.f O.ch.odstr.periartikulár.osifikácií:symfýza
5t307.h↔ O.ch.odstr.periartikulár.osifikácií:kolen.kĺb
5t307.j↔ O.ch.odstr.periartik.osifikácií:prox.tibiofibulár.kĺb
5t307.k↔ O.ch.odstr.periartikulár.osifikácií:členk.kĺb h.
5t307.m↔ O.ch.odstr.periartikulár.osifikácií:členk.kĺb d.
5t307.n↔ O.ch.odstr.periartikulár.osifikácií:tarzálne kĺby
5t307.p↔ O.ch.odstr.periartik.osifikácií:tarzometatarz.kĺby
5t307.q↔ O.ch.odstr.periartikul.osifikácií:metatarzofalang.kĺ.
5t307.r↔ O.ch.odstr.periartik.osifikácií:interfalang.kĺb nohy
5t307.x O.ch.odstr.periartikulár.osifikácií:ostatné kĺby
5t308.0↔ Otv.chir.odstr.voľ.telies z kĺbu:humeroglenoid.kĺb
5t308.1↔ O.ch.odstránenie voľných telies:akromioklavikul.kĺb
5t308.2↔ O.ch.odstránenie voľných telies:torakoskapulár.kĺ
5t308.3↔ O.ch.odstránenie voľných telies:sternoklavikul.kĺb
5t308.4↔ Otv.chir.odstr.voľných telies:lakťový kĺb
5t308.5↔ O.ch.odstránenie voľných telies:prox.radioulnár.kĺb
5t308.6↔ O.ch.odstránenie voľných telies:dist.radioulnár.kĺb
5t308.8↔ O.ch.odstránenie voľných telies:radiokarpálny kĺb
5t308.9↔ O.ch.odstránenie voľných telies:ulnokarpálny kĺb
5t308.e↔ O.ch.odstránenie voľných telies:iliosakrálny kĺb
5t308.f Otv.chir.odstr.voľných telies:symfýza
5t308.h↔ O.ch.odstránenie voľných telies:kolen.kĺb
5t308.j↔ O.ch.odstránenie voľných telies:prox.tibiofibulárny kĺb
5t308.k↔ O.ch.odstránenie voľných telies:členk.kĺb h.
5t308.m↔ O.ch.odstránenie voľných telies:členk.kĺb d.
5t308.n↔ O.ch.odstránenie voľných telies:tarzálne kĺby
5t308.p↔ O.ch.odstránenie voľných telies:tarzometatarz.kĺby
5t308.q↔ O.ch.odstránenie voľných telies:metatarzofalang.kĺ.
5t308.r↔ O.ch.odstránenie voľných telies:interfalang.kĺb n.
5t308.x O.ch.odstránenie voľných telies:ostatné kĺby
5t309.0↔ Otv.ch.exstirp.cysty(Baker.cysta):humerogl.kĺb
5t309.1↔ O.ch.exstirpácia cysty(Baker.cysta):akromioklavikul.kĺb
5t309.2↔ O.ch.exstirpácia cysty(Baker.cysta):torakoskapulár.kĺb
5t309.3↔ O.ch.exstirpácia cysty(Baker.cysta):sternoklavik.kĺb
5t309.4↔ O.ch.exstirpácia cysty(Baker.cysta):lakťový kĺb
5t309.5↔ O.ch.exstirpácia cysty(Baker.cysta):prox.radioulnár.kĺb
5t309.6↔ O.ch.exstirpácia cysty(Baker.cysta):dist.radioulnár.kĺb
5t309.8↔ O.ch.exstirpácia cysty(Baker.cysta):radiokarpál.kĺb
5t309.9↔ O.ch.exstirpácia cysty(Baker.cysta):ulnokarpálny kĺb
5t309.e↔ O.ch.exstirpácia cysty(Baker.cysta):iliosakrálny kĺb
5t309.f Otv.ch.exstirp.cysty(Baker.cysta):symfýza
5t309.g↔ O.ch.exstirpácia cysty(Baker.cysta):bedr.kĺb
5t309.j↔ O.ch.exstirpácia cysty(Baker.cysta):prox.tibiofibulárny kĺb
5t309.k↔ O.ch.exstirpácia cysty(Baker.cysta):členk.kĺb h.
5t309.m↔ O.ch.exstirpácia cysty(Baker.cysta):členk.kĺb d.
5t309.n↔ O.ch.exstirpácia cysty(Baker.cysta):tarzálne kĺby
5t309.p↔ O.ch.exstirpácia cysty(Baker.cysta):tarzometatarz.kĺby
5t309.q↔ O.ch.exstirpácia cysty(Baker.cysta):metatarzofalang.kĺ.
5t309.r↔ O.ch.exstirpácia cysty(Baker.cysta):interfalang.kĺb n.
5t309.x O.ch.exstirpácia cysty(Baker.cysta):ostatné kĺby
5t30a.0↔ Otv.ch.vlož.nosiča lieku:humeroglenoidálny kĺb
5t30a.1↔ O.ch.vloženie nosiča lieku:akromioklavikul.kĺb
5t30a.2↔ O.ch.vloženie nosiča lieku:torakoskapulárny kĺb
5t30a.3↔ O.ch.vloženie nosiča lieku:sternoklavikulárny kĺb
5t30a.4↔ Otv.chir.vloženie nosiča lieku:lakťový kĺb
5t30a.5↔ O.ch.vloženie nosiča lieku:prox.radioulnárny kĺb
5t30a.6↔ O.ch.vloženie nosiča lieku:dist.radioulnárny kĺb
5t30a.8↔ O.ch.vloženie nosiča lieku:radiokarpálny kĺb
5t30a.9↔ O.ch.vloženie nosiča lieku:ulnokarpálny kĺb
5t30a.e↔ O.ch.vlož.nosiča lieku:iliosakrálny kĺb
5t30a.f O.ch.vloženie nosiča lieku:symfýza
5t30a.h↔ O.ch.vloženie nosiča lieku:kolenný kĺb
5t30a.j↔ O.ch.vloženie nosiča lieku:prox.tibiofibulárny kĺb
5t30a.k↔ O.ch.vloženie nosiča lieku:členkový kĺb horný
5t30a.m↔ O.ch.vlož.nosiča lieku:členkový kĺb dolný
5t30a.n↔ O.ch.vloženie nosiča lieku:tarzálne kĺby
5t30a.p↔ O.ch.vloženie nosiča lieku:tarzometatarzálne kĺby
5t30a.q↔ O.ch.vloženie nosiča lieku:metatarzofalang.kĺ.
5t30a.r↔ O.ch.vloženie nosiča lieku:interfalang.kĺb n.
5t30a.x O.ch.vloženie nosiča lieku,ostatné kĺby
5t30b.0↔ Otv.ch.odstr.nosiča lieku:humeroglenoid.kĺb
5t30b.1↔ O.ch.odstránenie nosiča lieku:akromioklavikul.kĺb
5t30b.2↔ O.ch.odstránenie nosiča lieku:torakoskapulár.kĺ
5t30b.3↔ O.ch.odstránenie nosiča lieku:sternoklavikul.kĺb
5t30b.4↔ O.ch.odstránenie nosiča lieku:lakťový kĺb
5t30b.5↔ O.ch.odstránenie nosiča lieku:prox.radioulnár.kĺb
5t30b.6↔ O.ch.odstránenie nosiča lieku:dist.radioulnár.kĺb
5t30b.8↔ O.ch.odstránenie nosiča lieku:radiokarpálny kĺb
5t30b.9↔ O.ch.odstránenie nosiča lieku:ulnokarpálny kĺb
5t30b.e↔ O.ch.odstránenie nosiča lieku:iliosakrálny kĺb
5t30b.f O.ch.odstránenie nosiča lieku:symfýza

5t30b.h↔ O.ch.odstránenie nosiča lieku:kolenný kĺb
5t30b.j↔ O.ch.odstránenie nosiča lieku:prox.tibiofibulár.kĺb
5t30b.k↔ O.ch.odstránenie nosiča lieku:členk.kĺb h.
5t30b.m↔ O.ch.odstránenie nosiča lieku:členk.kĺb d.
5t30b.n↔ O.ch.odstránenie nosiča lieku:tarzálne kĺby
5t30b.p↔ O.ch.odstránenie nosiča lieku:tarzometatarz.kĺby
5t30b.q↔ O.ch.odstránenie nosiča lieku:metatarzofalang.kí.
5t30b.r↔ O.ch.odstránenie nosiča lieku:interfalang.kĺb n.
5t30b.x Otv.ch.O.ch.odstránenie nosiča lieku:ostat.kĺby
5t30c.0↔ O.ch.odstr.častí a zvyškov väzov:humeroglenoid.kĺb
5t30c.1↔ O.ch.odstr.častí a zvyškov väzov:akromioklavik.kĺb
5t30c.2↔ O.ch.odstr.častí a zvyškov väzov:torakoskapulár.kí
5t30c.3↔ O.ch.odstr.častí a zvyškov väzov:sternoklavikul.kĺb
5t30c.4↔ Otv.ch.odstr.častí a zvyškov väzov:lakťový kĺb
5t30c.5↔ O.ch.odstr.častí a zvyškov väzov:prox.radioulnkĺb
5t30c.6↔ O.ch.odstr.častí a zvyškov väzov:dist.radioulnr.kĺb
5t30c.8↔ O.ch.odstr.častí a zvyškov väzov:radiokarpálny kĺb
5t30c.9↔ O.ch.odstr.častí a zvyškov väzov:ulnokarpálny kĺb
5t30c.e↔ O.ch.odstr.častí a zvyškov väzov:iliosakrálny kĺb
5t30c.f O.ch.odstr.častí a zvyškov väzov:symfýza
5t30c.h↔ O.ch.odstr.častí a zvyškov väzov:kolen.kĺb
5t30c.j↔ O.ch.odstr.častí a zvyškov väzov:prox.tibiofib.kĺb
5t30c.k↔ O.ch.odstr.častí a zvyškov väzov:členk.kĺb h.
5t30c.m↔ O.ch.odstr.častí a zvyškov väzov:členk.kĺb d.
5t30c.n↔ O.ch.odstr.častí a zvyškov väzov:tarzálne kĺby
5t30c.p↔ O.ch.odstr.častí a zvyškov väzov:tarzometatarz.kĺby
5t30c.q↔ O.ch.odstr.častí a zvyškov väzov:metatarzofal.kí.
5t30c.r↔ O.ch.odstr.častí a zvyškov väzov:interfalang.kĺb n.
5t30c.x Otv.ch.O.ch.odstr.častí a zvyškov väzov:ostatné kĺby
5t30x.0↔ Iné otv.ch.revízie:humeroglenoidálny kĺb
5t30x.1↔ Iné otv.ch.revízie:akromioklavikulárny kĺb
5t30x.2↔ Iné otv.ch.revízie:torakoskapulárny kĺb
5t30x.3↔ Iné otv.ch.revízie:sternoklavikulárny kĺb
5t30x.4↔ Iné otv.ch.revízie:lakťový kĺb
5t30x.5↔ Iné otv.ch.revízie:prox.radioulnárny kĺb
5t30x.6↔ Iné otv.ch.revízie:dist.radioulnárny kĺb
5t30x.8↔ Iné otv.ch.revízie:radiokarpálny kĺb
5t30x.9↔ Iné otv.ch.revízie:ulnokarpálny kĺb
5t30x.e↔ Iné otv.ch.revízie:iliosakrálny kĺb
5t30x.f Iné otv.ch.revízie:symfýza
5t30x.g↔ Iné otv.ch.revízie:bedr.kĺb
5t30x.j↔ Iné otv.ch.revízie:prox.tibiofibulárny kĺb
5t30x.k↔ Iné otv.ch.revízie:členkový kĺb horný
5t30x.m↔ Iné otv.ch.revízie:členkový kĺb dolný
5t30x.n↔ Iné otv.ch.revízie:tarzálne kĺby
5t30x.p↔ Iné otv.ch.revízie:tarzometatarzálne kĺby
5t30x.q↔ Iné otv.ch.revízie:metatarzofalang.kí.
5t30x.r↔ Iné otv.ch.revízie:interfalangeálny kĺb n.
5t30x.x Iné otv.ch.revízie:ostatné kĺby
5t310.0↔ Otv.chir.exciz.chor.zm.č.kĺb.chrup:humerogl.kĺb
5t310.1↔ O.ch.excizia chor.zmen.č.kĺb.chrup:akromiokl.kĺb
5t310.3↔ O.ch.excizia chor.zmen.č.kĺb.chrup:sternoklav.kĺb
5t310.4↔ O.ch.excizia chor.zmen.č.kĺb.chrup:lakťový kĺb
5t310.5↔ O.ch.excizia chor.zmen.č.kĺb.chrup:prox.radioul.kĺb
5t310.6↔ O.ch.excizia chor.zmen.č.kĺb.chrup:dist.radioul.kĺb
5t310.7↔ O.ch.excizia chor.zmen.č.kĺb.chrup:kĺby ruky b.n.
5t310.8↔ O.ch.excizia chor.zmen.č.kĺb.chrup:radioparpálny kĺb
5t310.9↔ O.ch.excizia chor.zmen.č.kĺb.chrup:ulnokarpálny kĺb
5t310.e↔ O.ch.excizia chor.zmen.č.kĺb.chrup:iliosakrálny kĺb
5t310.f O.ch.excizia chor.zmen.č.kĺb.chrup:symfýza
5t310.h↔ O.ch.excizia chor.zmen.č.kĺb.chrup:kolen.kĺb
5t310.j↔ O.ch.excizia chor.zmen.č.kĺb.chrup:prox.tibiof.kĺb
5t310.k↔ O.ch.excizia chor.zmen.č.kĺb.chrup:členk.kĺb h.
5t310.m↔ O.ch.excizia chor.zmen.č.kĺb.chrup:členk.kĺb d.
5t310.n↔ O.ch.excizia chor.zmen.č.kĺb.chrup:tarzálne kĺby
5t310.p↔ O.ch.excizia chor.zmen.č.kĺb.chrup:tarzometatar.kĺby
5t310.q↔ O.ch.excizia chor.zmen.č.kĺb.chrup:metatarzofal.kí.
5t310.r↔ O.ch.excizia chor.zmen.č.kĺb.chrup:interfal.kĺb n.
5t310.x O.ch.excizia chor.zmen.č.kĺb.chrup:ostat.kĺby
5t311.0↔ Otv.chir.refix.osteochondrál.fragmentu:humerogl.kĺb
5t311.4↔ O.ch.refixácia osteochondrál.fragmentu:lakť. kĺb
5t311.5↔ O.ch.refixácia osteochondrál.fragmentu:prox.radiou.kĺb
5t311.6↔ O.ch.refixácia osteochondrál.fragmentu:dist.radiou.kĺb
5t311.7↔ O.ch.refixácia osteochondrál.fragmentu:kĺb ruky b.n.
5t311.8↔ O.ch.refixácia osteochondrál.fragmentu:adiokarp kĺb
5t311.9↔ O.ch.refixácia osteochondrál.fragmentu:ulnokarp.kĺb
5t311.e↔ O.ch.refixácia osteochondrál.fragmentu:iliosakr.kĺb
5t311.f O.ch.refixácia osteochondrál.fragmentu:symfýza
5t311.h↔ O.ch.refixácia osteochondrál.fragmentu:kolen.kĺb
5t311.j↔ O.ch.refixácia osteochondrál.fragmentu:prox.tibiof.kĺb
5t311.k↔ O.ch.refixácia osteochondrál.fragmentu:členk.kĺb h.
5t311.m↔ O.ch.refixácia osteochondrál.fragmentu:členk.kĺb d.
5t311.n↔ O.ch.refixácia osteochondrál.fragmentu:tarzál.kĺby
5t311.p↔ O.ch.refixácia osteochondrál.fragmentu:tarzometat.kĺby
5t311.q↔ O.ch.refixácia osteochondrál.fragmentu:metatarzof.kĺb
5t311.r↔ O.ch.refixácia osteochondrál.fragmentu:interfal.kĺb nohy
5t311.x O.ch.refixácia osteochondrál.fragmentu:ostat.kĺby
5t312.0↔ Otv.chir.subchondr.spongiopl.s fix.frag:humerogl.kĺb
5t312.4↔ O.ch.subchondrál.spongioplast.s fix.fragm:lakťový kĺb
5t312.5↔ O.ch.subchondrál.spongioplast.s fix.fragm:prox.radiou.k
5t312.6↔ O.ch.subchondrál.spongioplast.s fix.fragm:dist.radiou.k
5t312.7↔ O.ch.subchondrál.spongioplast.s fix.fragm:iný k.ru.b.n.
5t312.8↔ O.ch.subchondrál.spongioplast.s fix.fragmradiokar.k.
5t312.9↔ O.ch.subchondrál.spongioplast.s fix.fragmulnokarp.kĺb
5t312.h↔ O.ch.subchondrál.spongioplast.s fix.fragmkolen.kĺb
5t312.k↔ O.ch.subchondrál.spongioplast.s fix.fragm:členk.kĺb h.
5t312.m↔ O.ch.subchondrál.spongioplast.s fix.fragm:členk.kĺb d.
5t312.n↔ O.ch.subchondrál.spongioplast.s fix.fragm:tarzál.kĺby
5t312.p↔ O.ch.subchondrál.spongioplast.s fix.fragm:tarzometat.k.
5t312.q↔ O.ch.subchondrál.spongioplast.s fix.fragm:metatarzof.k.
5t312.r↔ O.ch.subchondrál.spongioplast.s fix.fragm:interfal.k.n.
5t312.x O.ch.subchondrál.spongioplast.s fix.fragm:ostat.kĺby
5t313.0↔ Otv.chir.parciálna resekcia menisku
5t313.1↔ Otv.chir.totálna resekcia menisku
5t313.2↔ Otv.chir.refixácia menisku
5t313.3↔ Otv.chir.excízia ganglia menisku
5t313.4↔ Otv.chir.transplantácia menisku
5t313.5↔ Otv.chir.implantácia umelého (syntet.)menisku
5t313.6↔ Otv.chir.odstránenie umelého (syntet.)menisku
5t317.0↔ Otv.chir.transplantácia chrupavky:humeroglenoid.kĺb
5t317.4↔ O.ch.transplant.chrupavky:lakťový kĺb
5t317.5↔ O.ch.transplant.chrupavky:prox.radioulnár.kĺb
5t317.7↔ O.ch.transplant.chrupavky:kĺby ruky b.n.
5t317.8↔ O.ch.transplant.chrupavky:radiokarpálny kĺb
5t317.h↔ O.ch.transplant.chrupavky:kolen.kĺb
5t317.k↔ O.ch.transplant.chrupavky:členk.kĺb h.
5t317.x O.ch.transplant.chrupavky:ostatné kĺby
5t318.0↔ Otv.chir.odobratie chrupavk.transpl:humerogl.kĺb
5t318.4↔ O.ch.odobratie chrupavk.transplantátu:lakťový kĺb
5t318.7↔ O.ch.odobratie chrupavk.transplantátu:kĺby ruky b.n
5t318.h↔ O.ch.odobratie chrupavk.transplantátu:kolen.kĺb
5t318.k↔ O.ch.odobratie chrupavk.transplantátu:členk.kĺb h.
5t318.x O.ch.odobratie chrupavk.transplantátu:ostat.kĺby
5t319↔ Otv.chirur.resekcia discus triangularis
5t31a.0↔ Otv.chir.impl.in vitro vytv.tk.kultúry:humerogl.k.
5t31a.4↔ O.ch.implant.in vitro vytvor.tk.kultúry:lakť.kĺb
5t31a.5↔ O.ch.implant.in vitro vytvor.tk.kultúry:prox.radiou.k
5t31a.7↔ O.ch.implant.in vitro vytvor.tk.kultúry k.ruky.b.n
5t31a.8↔ O.ch.implant.in vitro vytvor.tk.kultúry:radiokarp.kĺb
5t31a.h↔ O.ch.implant.in vitro vytvor.tk.kultúry:kolen.kĺb
5t31a.k↔ O.ch.implant.in vitro vytvor.tk.kultúry:členk.kĺb h
5t31a.x O.ch.implant.in vitro vytvor.tk.kultúry:ostat.kĺby
5t31b.h Implant.kostno-chrupavk.náhrady defektu kĺb.plochy kolena
5t31b.m Implant.kostno-chrupavk.náhrady defektu kĺb.plochy členka
5t31c.0↔ Otv.ch.vyhlad.chrupav[chondropl]:humeroglenoid.kĺb
5t31c.1↔ O.ch.vyhlad.chrupav[chondroplast]:akromioklav.kĺb
5t31c.3↔ O.ch.vyhlad.chrupav[chondroplast]:sternoklavikul.kĺb
5t31c.4↔ O.ch.vyhlad.chrupav[chondroplast]:lakťový kĺb
5t31c.5↔ O.ch.vyhlad.chrupav[chondroplast]:prox.radioulnár.kĺb
5t31c.6↔ O.ch.vyhlad.chrupav[chondroplast]:dist.radioulnár.kĺb

5t31c.7↔ O.ch.vyhlad.chrupav[chondroplast]:kĺby ruky
5t31c.8↔ O.ch.vyhlad.chrupav[chondroplast]:radiokarpálny kĺb
5t31c.9↔ O.ch.vyhlad.chrupav[chondroplast]:ulnokarpálny kĺb
5t31c.e↔ O.ch.vyhlad.chrupav[chondroplast]:iliosakrálny kĺb
5t31c.h↔ O.ch.vyhlad.chrupav[chondroplast]:kolen.kĺb
5t31c.j↔ O.ch.vyhlad.chrupav[chondroplast]:prox.tibiofibulár.kĺb
5t31c.k↔ O.ch.vyhlad.chrupav[chondroplast]:členk.kĺb horný
5t31c.m↔ O.ch.vyhlad.chrupav[chondroplast]:členk.kĺb dolný
5t31c.n↔ O.ch.vyhlad.chrupav[chondroplast]:tarzálne kĺby
5t31c.p↔ O.ch.vyhlad.chrupav[chondroplast]:tarzometatarz.kĺby
5t31c.q↔ O.ch.vyhlad.chrupav[chondroplast]:metatarzofalang.kĺ.
5t31c.r↔ O.ch.vyhlad.chrupav[chondroplast]:interfalang.kĺb n.
5t31c.x O.ch.vyhlad.chrupav[chondroplast]:ostatné kĺby
5t31d.0↔ Subchondr.otvor.kosti:humerogl.k
5t31d.1↔ O.ch.subchondr.otvor.kosti(Pridie):akromiokl.k
5t31d.3↔ Subchondr.otvor.kosti:sternokl.k
5t31d.4↔ Subchondr.otvor.kosti:lakť.kĺb
5t31d.5↔ Subchondr.otvor.kosti:prox.radiou.k
5t31d.6↔ Subchondr.otvor.kosti:dist.radiou.k
5t31d.7↔ Subchondr.otvor.kosti:iný k.ruky b.n.
5t31d.8↔ Subchondr.otvor.kosti:radiokarp.kĺb
5t31d.9↔ Subchondr.otvor.kosti:ulnokarpál.kĺb
5t31d.h↔ Subchondr.otv.kosti:kolen.kĺb
5t31d.j↔ Subchondr.otvor.kosti:prox.tibiof.k.
5t31d.k↔ Subchondr.otvor.kosti:členk.kĺb h.
5t31d.m↔ Subchondr.otvor.kosti:členk.kĺb d.
5t31d.n↔ Subchondr.otvor.kosti:tarzál.kĺby
5t31d.p↔ Subchondr.otvor.kosti:tarzometat.k.
5t31d.q↔ Subchondr.otvor.kosti:metatarzof.k.
5t31d.r↔ Subchondr.otvor.kosti:interf.kĺb n.
5t31d.x Subchondr.otvor.kosti:ostat.kĺby
5t31g↔ Otv.chir.impl.indiv.metal.náhr.chrupavky kolena
5t31h.0↔ O.ch.OP chrup.s transpl.chondroc.autol.ind.mtrix:humerogl.k
5t31h.4↔ Otv.ch.OP chrup.s transpl.chondroc.autológ.ind.matrix:lakť.k
5t31h.5↔ O.ch.OP chrup.s tx.chondroc.autol.ind.matrix:p.radiou.k
5t31h.7↔ O.ch.OP chrupavky s tx.chondroc.autol.ind.matrix:i.k.ruk.b.n
5t31h.8↔ O.ch.OP chrupavky s tx.chondroc.autol.ind.matrix:radiok.k
5t31h.h↔ O.ch.OP chrupavky s tx.chondroc.autol.ind.matrix:kol.k
5t31h.k↔ O.ch.OP chrupavky s tx.chondroc.autol.ind.matrix:člen.k.h.
5t31h.x O.ch.OP chrupavky s tx.chondroc.autol.ind.matrix:ost.k
5t31j.0↔ Otv.chir.impl.neindiv.metal.náhr.chrupav:humerogl.k
5t31j.1↔ O.ch.impl.neindivid.metal.náhrady chrupav:akromiok.k
5t31j.2↔ O.ch.impl.neindivid.metal.náhrady chrupav:torakos.k
5t31j.3↔ O.ch.impl.neindivid.metal.náhrady chrupav:sternokl.k
5t31j.4↔ Otv.ch.impl.neindiv.metalic.náhrady chrupav:lakť.k
5t31j.5↔ O.ch.impl.neindivid.metal.náhrady chrupav:pr.radiou.k
5t31j.6↔ O.ch.impl.neindivid.metal.náhrady chrupav:d.radiou.k
5t31j.7↔ O.ch.impl.neindivid.metal.náhrady chrupav:kĺ.ruky
5t31j.8↔ O.ch.impl.neindivid.metal.náhrady chrupav:radiokar.k
5t31j.9↔ O.ch.impl.neindivid.metal.náhrady chrupav:ulnokarp.k
5t31j.e↔ O.ch.impl.neindivid.metal.náhrady chrupav:iliosakr.k
5t31j.f O.ch.impl.neindivid.metal.náhrady chrupav:symfýza
5t31j.h↔ O.ch.impl.neindivid.metal.náhrady chrupav:kolen.k
5t31j.j↔ O.ch.impl.neindivid.metal.náhrady chrupav:p.tibiof.k
5t31j.k↔ O.ch.impl.neindivid.metal.náhrady chrupav:členk.k.h.
5t31j.m↔ O.ch.impl.neindivid.metal.náhrady chrupav:členk.k.d.
5t31j.n↔ O.ch.impl.neindivid.metal.náhrady chrupav:tarzál.kĺ
5t31j.p↔ O.ch.impl.neindivid.metal.náhrady chrupav:tarzom.kĺb
5t31j.q↔ O.ch.impl.neindivid.metal.náhrady chrupav:mttarz.k
5t31j.r↔ O.ch.impl.neindivid.metal.náhrady chrupav:interf.k.n
5t31j.x O.ch.impl.neindivid.metal.náhrady chrupav:ostat.kĺby
5t31k.0↔ Otv.ch.subchondr.otv.kosti s vlož.neb.impl:humerogl.kĺb
5t31k.1↔ O.ch.subchodrál.otv.kosti s vlož.nebunk.impl:akromiokl.k
5t31k.3↔ O.ch.subchodrál.otv.kosti s vlož.nebunk.impl:sternokl.k
5t31k.4↔ Otv.chir.subch.otv.kosti vlož.nebunk.impl:lakť.kĺb
5t31k.5↔ O.ch.subchodrál.otv.kosti s vlož.nebunk.impl:p.radiou.k
5t31k.6↔ O.ch.subchodrál.otv.kosti s vlož.nebunk.impl:d.radiou.k
5t31k.7↔ O.ch.subchodrál.otv.kosti s vlož.nebunk.impl:k.ruky b.n
5t31k.8↔ O.ch.subchodrál.otv.kosti s vlož.nebunk.impl:radiokar.k
5t31k.9↔ O.ch.subchodrál.otv.kosti s vlož.nebunk.impl:ulnokarp.k
5t31k.h↔ O.ch.subchodrál.otv.kosti s vlož.nebunk.impl:kolen.kĺb
5t31k.j↔ O.ch.subchodrál.otv.kosti s vlož.nebunk.impl:p.tibiof.k
5t31k.k↔ O.ch.subchodrál.otv.kosti s vlož.nebunk.impl:členk.kĺb h.
5t31k.m↔ O.ch.subchodrál.otv.kosti s vlož.nebunk.impl:členk.k.d.
5t31k.n↔ O.ch.subchodrál.otv.kosti s vlož.nebunk.impl:tarzál.k
5t31k.p↔ O.ch.subchodrál.otv.kosti s vlož.nebunk.impl:tarzometat.k
5t31k.q↔ O.ch.subchodrál.otv.kosti s vlož.nebunk.impl:mttarzof.k
5t31k.r↔ O.ch.subchodrál.otv.kosti s vlož.nebunk.impl:interf.k.n.
5t31k.x Otv.chir.subchondr.otv.kosti vlož.neb.impl:ost.kĺby
5t31x.0↔ Iné otv.chir.OP na kĺbe a menisk:humeroglenoid.kĺb
5t31x.1↔ Iné otv.chir.OP na kĺbe a menisk:akromioklavikul.kĺb
5t31x.2↔ Iné otv.chir.OP na kĺbe a menisk:torakoskapulár.kĺ
5t31x.3↔ Iné otv.chir.OP na kĺbe a menisk:sternoklavikul.kĺb
5t31x.4↔ Iné otv.chir.OP na kĺbe a menisk:lakťový kĺb
5t31x.5↔ Iné otv.chir.OP na kĺbe a menisk:prox.radioulnár.kĺb
5t31x.6↔ Iné otv.chir.OP na kĺbe a menisk:dist.radioulnár.kĺb
5t31x.7↔ Iné otv.chir.OP na kĺbe a menisk:kĺby ruky b.n.
5t31x.8↔ Iné otv.chir.OP na kĺbe a menisk:radiokarpálny kĺb
5t31x.9↔ Iné otv.chir.OP na kĺbe a menisk:ulnokarpálny kĺb
5t31x.e↔ Iné otv.chir.OP na kĺbe a menisk:iliosakrálny kĺb
5t31x.f Iné otv.chir.OP na kĺbe a menisk:symfýza
5t31x.h↔ Iné otv.chir.OP na kĺbe a menisk:kolen.kĺb
5t31x.j↔ Iné otv.chir.OP na kĺbe a menisk:prox.tibiofibul.kĺb
5t31x.k↔ Iné otv.chir.OP na kĺbe a menisk:členk.kĺb h.
5t31x.m↔ Iné otv.chir.OP na kĺbe a menisk:členk.kĺb d.
5t31x.n↔ Iné otv.chir.OP na kĺbe a menisk:tarzálne kĺby
5t31x.p↔ Iné otv.chir.OP na kĺbe a menisk:tarzometatarz.kĺby
5t31x.q↔ Iné otv.chir.OP na kĺbe a menisk:metatarzofalang.kĺ.
5t31x.r↔ Iné otv.chir.OP na kĺbe a menisk:interfalang.kĺb n.
5t31x.x Iné otv.chir.OP na kĺbe a menisk:ostatné kĺby
5t320↔ Otv.ch.sutúra predného skríž.väzu
5t321↔ Otv.chir.sutúra zadného skríž.väzu
5t322↔ Otv.ch.kost.refixácia pred.skríž.väzu
5t323↔ Otv.ch.kost.refixácia zadného skríž.väzu
5t324↔ Otv.ch.sutúra mediál.kapsulár.komplexu boč.väzu kolena
5t325↔ O.ch.sutúra mediál.kapsul.kompl.kolena so zákr.na menisku
5t326↔ Otv.ch.sutúra later.kapsul.komplexu bočného väzu kolena
5t327↔ O.ch.sutúra later.kapsul.kompl.kolena so zákr.na menisku
5t328↔ Otv.ch.kombinov.rekonštr.väziv.aparátu kolena
5t329↔ Otv.ch.sutúra dorzál.č.väziv.aparátu kolena
5t32x↔ Ostatné otv.chirur.refixácie väziv.aparátu kolena
5t330↔ Otv.ch.plast.pred.skríž.väzu s autológ.patelár.šľachou
5t331↔ Otv.ch.plast. pred.skríž.väzu s inou autológ.šľachou
5t332↔ Otv.ch.plastika pred.skríž.väzu s aloplast.väziv.náhr.
5t333↔ Otv.ch.plast.zad.skríž.väzu s autológ.patelár.šľachou
5t334↔ Otv.ch.plast.zad.skríž.väzu s inou autológ.šľachou
5t335↔ Otv.ch.plast.zad.skríž.väzu s aloplast.väziv.náhr.
5t336↔ Otv.ch.plastika mediál.väziv.komplexu kolena
5t337↔ Otv.ch.plastika laterál.väziv.komplexu kolena
5t338↔ Otv.ch.kombinovaná plastika väzov kolena
5t339↔ Otv.ch.plast.väziv.aparátu dorzo-mediál.č.kolen.kĺbu
5t33a↔ Otv.ch.plast.väziv.aparátu dorzo-lat.č.kolen.kĺbu
5t33x↔ Ost.otv.chirurgické plastiky väzov kolena
5t340↔ Otv.chir.release laterálneho retinakula pately
5t341↔ Otv.chir.release laterál.retinakula pately s fix.závesu
5t342↔ Otv.chir.preloženie úponu patelár.šľ.(napr.Bandi)
5t343↔ Otv.ch.preloženie úponu patelár.šľachy s kost.blokom
5t34x↔ Ost.otv.chir.zákroky na patele a závesnom aparáte
5t350↔ Otv.chir.refixácia labra
5t351↔ Otv.ch.refixácia okraj.kost.lézií obl.labrum glenoidale
5t352↔ Otv.ch.plastika predného okraja glenoidu
5t353↔ Otv.ch.plastika zadného okraja glenoidu
5t354↔ Otv.ch.plastika pred.č.kĺb.púzdra ramen.kĺbu
5t355↔ Otv.ch.plastika zad.č.kĺb.púzdra ramen.kĺbu
5t356↔ Otv.ch.akromioplastika s preruš.Lig.coracoacromiale
5t357↔ Otv.ch.rekonštrukcia rotát.manžety ramen.k. sutúrou
5t358↔ Otv.ch.rekonštr.rotátor.manžety ramen.k.transpozíciou šľ.
5t359↔ Otv.ch.rekonštr.rotátor.manžety ramen.kĺbu transpl.
5t35a↔ Otv.ch.rekonšt.rotát.manžety ramen.kĺbu implantát.
5t35x↔ Ost.refix.a plastiky väz.aparátu ramen.kĺbu

5t360↔	Otv.ch.sutúra 1 fibulárneho väzu členk. kĺbu
5t361↔	Otv.ch.sutúra viacerých fibulár.väzov členk.kĺbu
5t362↔	Otv.ch.sutúra mediál.a laterál.väziv.ap.členk.kĺbu
5t363↔	Otv.ch.sutúra syndesmózy členkového kĺbu
5t364↔	Otv.ch.plastika fibulár.väziv.ap.autológnou šľachou
5t365↔	Otv.ch.plastika fibulár.väziv.aparátu periostál.lalokom
5t366↔	Otv.ch.plastika fibulár.väziv.ap.aloplastickou väz.náhradou
5t367↔	Otv.ch.fixácia peroneál.šliach väziv.ap.členk.kĺbu
5t36x↔	Ost.refixácie a plastiky väziv.aparátu členk.kĺbu
5t370↔	Otv.ch. sutúra 1 kolaterál./kapsulár.väzu ostat.kĺbov
5t371↔	Otv.ch. sutúry viacerých kolater./kapsulár.väzov ost.kĺbov
5t372↔	Otv.ch. sutúra prstenc.radioulnár.väzu(lig.anulare)
5t373.0↔	Otv.ch. sutúra distál.radioulnár.väz.ap.bez stabilizácie
5t374↔	Otv.ch. sutúra väzivového aparátu klavikuly
5t375↔	Otv.ch. sutúra väz.ap.klavikuly s dlah.stabilizáciou
5t376↔	Otv.ch. sutúra väz.ap. klavikuly so stabil.skrutka/drôt
5t37x↔	Ost.refixácie väzivového aparátu ost.kĺbov
5t380	Artrodéza sakroiliakálneho spojenia
5t381	Artrodéza symfýzy lonových kostí
5t383↔	Artrodéza kolenného kĺbu
5t384↔	Artrodéza ramenného kĺbu
5t385↔	Artrodéza lakťového kĺbu
5t386↔	Artrodéza zápästných kĺbov
5t387.0↔	Artrodéza členkového kĺbu bez ďaľšieho kĺbu
5t387.1↔	Artrodéza členkového kĺbu so subtalárnym kĺbom
5t387.2↔	Artrodéza členk.kĺbu so subtalár.a Chopartovým kĺbom
5t388.1↔	Artrodéza sub talo:1 časť subtalárneho kĺbu
5t388.2↔	Artrodéza sub talo:2 časti subtalárneho kĺbu
5t388.3↔	Artrodéza sub talo:3 časti subtalárneho kĺbu
5t389.1↔	Artrodéza priehlavku a stredonožia:1 al.2 kĺby
5t389.3↔	Artrodéza prieh.a stredon:najm.3kĺ.vr.kompl.artod.Lisf.kĺ.
5t38x	Artrodézy, ost.
5t390.0↔	O.ch.rozdel/prerušenie väzu:humeroglenoid.kĺb
5t390.1↔	O.ch.rozdel/prerušenie väzu:akromioklavikul.kĺb
5t390.3↔	O.ch.rozdel/prerušenie väzu:sternoklavikul.kĺb
5t390.4↔	Otv.ch.rozdel/preruš.väzu:lakťový kĺb
5t390.5↔	O.ch.rozdel/prerušenie väzu:prox.radioulnár.kĺb
5t390.6↔	O.ch.rozdel/prerušenie väzu:dist.radioulnár.kĺb
5t390.7↔	O.ch.rozdel/prerušenie väzu:kĺby ruky b.n.
5t390.8↔	O.ch.rozdel/prerušenie väzu:radiokarpálny kĺb
5t390.9↔	O.ch.rozdel/prerušenie väzu:ulnokarpálny kĺb
5t390.e↔	O.ch.rozdel/prerušenie väzu:iliosakrálny kĺb
5t390.f	O.ch.rozdel/prerušenie väzu:symfýza
5t390.h↔	O.ch.rozdel/prerušenie väzu:kolen.kĺb
5t390.j↔	O.ch.rozdel/prerušenie väzu:prox.tibiofibul.kĺb
5t390.k↔	O.ch.rozdel/prerušenie väzu:členk.kĺb h.
5t390.m↔	O.ch.rozdel/prerušenie väzu:členk.kĺb d.
5t390.n↔	O.ch.rozdel/prerušenie väzu:tarzálne kĺby
5t390.p↔	O.ch.rozdel/prerušenie väzu:tarzometatarz.kĺby
5t390.q↔	O.ch.rozdel/prerušenie väzu:metatarzofalang.kĺ.
5t390.r↔	O.ch.rozdel/prerušenie väzu:interfalang.kĺb n.
5t390.x	O.ch.rozdel/prerušenie väzu:ostatné kĺby
5t391.0↔	Otv.ch.artroríza:humeroglenoidálny kĺb
5t391.1↔	Otv.ch.artroríza:akromioklavikul.kĺb
5t391.2↔	Otv.ch.artroríza:torakoskapulárny kĺb
5t391.3↔	Otv.ch.artroríza:sternoklavikulárny kĺb
5t391.4↔	Otv.ch.artroríza:lakťový kĺb
5t391.5↔	Otv.ch.artroríza:prox.radioulnárny kĺb
5t391.6↔	Otv.ch.artroríza:dist.radioulnárny kĺb
5t391.7↔	Otv.ch.artroríza:kĺby ruky b.n.
5t391.8↔	Otv.ch.artroríza:radiokarpálny kĺb
5t391.9↔	Otv.ch.artroríza:ulnokarpálny kĺb
5t391.e↔	Otv.ch.artroríza:iliosakrálny kĺb
5t391.f	Otv.ch.artroríza:symfýza
5t391.h↔	Otv.ch.artroríza:kolen.kĺb
5t391.j↔	Otv.ch.artroríza:prox.tibiofibulárny kĺb
5t391.k↔	Otv.ch.artroríza:členk.kĺb h.
5t391.m↔	Otv.ch.artroríza:členk.kĺb d.
5t391.n↔	Otv.ch.artroríza:tarzálne kĺby
5t391.p↔	Otv.ch.artroríza:tarzometatarzálne kĺby
5t391.q↔	Otv.ch.artroríza:metatarzofalang.kĺ.
5t391.r↔	Otv.ch.artroríza:interfalang.kĺb n.
5t391.x	Otv.ch.artroríza:ostatné kĺby
5t392.0↔	Otv.ch.dočas.fixácie:humeroglenoid.kĺb
5t392.2↔	O.ch.dočasné fixácie:torakoskapul.kĺb
5t392.3↔	O.ch.dočasné fixácie:sternoklavikul.kĺb
5t392.4↔	Otv.ch.dočasné fixácie:lakťový kĺb
5t392.5↔	O.ch.dočasné fixácie:prox.radioulnár.kĺb
5t392.6↔	O.ch.dočasné fixácie:dist.radioulnár.kĺb
5t392.7↔	O.ch.dočasné fixácie:kĺby ruky b.n.
5t392.8↔	O.ch.dočasné fixácie:radiokarpálny kĺb
5t392.9↔	O.ch.dočasné fixácie:ulnokarpálny kĺb
5t392.e↔	O.ch.dočasné fixácie:iliosakrálny kĺb
5t392.f	O.ch.dočasné fixácie:symfýza
5t392.h↔	O.ch.dočasné fixácie:kolen.kĺb
5t392.j↔	O.ch.dočasné fixácie:prox.tibiofibulár.kĺb
5t392.k↔	O.ch.dočasné fixácie:členk.kĺb h.
5t392.m↔	O.ch.dočasné fixácie:členk.kĺb d.
5t392.n↔	O.ch.dočasné fixácie:tarzálne kĺby
5t392.p↔	O.ch.dočasné fixácie:tarzometatarz.kĺby
5t392.q↔	O.ch.dočasné fixácie:metatarzofalang.kĺ.
5t392.r↔	O.ch.dočasné fixácie:interfalang.kĺb n.
5t392.x	Otv.ch.dočasné fixácie:ostatné kĺby
5t39x.0↔	Iné otv.ch.OP na kĺboch:humeroglenoidálny kĺb
5t39x.1↔	Iné otv.ch.OP na kĺboch:akromioklavikulárny kĺb
5t39x.4↔	Iné otv.ch.OP na kĺboch:lakťový kĺb
5t39x.5↔	Iné otv.ch.OP na kĺboch:prox.radioulnárny kĺb
5t39x.6↔	Iné otv.ch.OP na kĺboch:dist.radioulnárny kĺb
5t39x.7↔	Iné otv.ch.OP na kĺboch:kĺby ruky b.n.
5t39x.8↔	Iné otv.ch.OP na kĺboch:radiokarpálny kĺb
5t39x.9↔	Iné otv.ch.OP na kĺboch:ulnokarpálny kĺb
5t39x.e↔	Iné otv.ch.OP na kĺboch:iliosakrálny kĺb
5t39x.f	Iné otv.ch.OP na kĺboch:symfýza
5t39x.h↔	Iné otv.ch.OP na kĺboch:kolen.kĺb
5t39x.j↔	Iné otv.ch.OP na kĺboch:prox.tibiofibulárny kĺb
5t39x.k↔	Iné otv.ch.OP na kĺboch:členk.kĺb h.
5t39x.m↔	Iné otv.ch.OP na kĺboch:členk.kĺb d.
5t39x.n↔	Iné otv.ch.OP na kĺboch:tarzálne kĺby
5t39x.p↔	Iné otv.ch.OP na kĺboch:tarzometatarzálne kĺby
5t39x.q↔	Iné otv.ch.OP na kĺboch:metatarzofalang.kĺ.
5t39x.r↔	Iné otv.ch.OP na kĺboch:interfalangeálny kĺb n.
5t39x.x	Iné otv.ch.OP na kĺboch:ostatné kĺby
5t400.0↔	ASK asept.výplach kĺbu s drenážou:humeroglenoid.kĺb
5t400.1↔	ASK asept.výplach kĺbu s drenážou:akromioklavikul.kĺb
5t400.2↔	ASK asept.výplach kĺbu s drenážou:torakoskapulár.kĺb
5t400.3↔	ASK asept.výplach kĺbu s drenážou:sternoklavikul.kĺb
5t400.4↔	ASK aseptický výplach kĺbu s drenážou:lakťový kĺb
5t400.5↔	ASK asept.výplach kĺbu s drenážou:prox.radioulnár.kĺb
5t400.6↔	ASK asept.výplach kĺbu s drenážou: dist.radioulnár.kĺb
5t400.8↔	ASK asept.výplach kĺbu s drenážou:radiokarpálny kĺb
5t400.9↔	ASK asept.výplach kĺbu s drenážou:ulnokarpálny kĺb
5t400.e↔	ASK asept.výplach kĺbu s drenážo:iliosakrálny kĺb
5t400.f	ASK asept.výplach kĺbu s drenážou:symfýza
5t400.g↔	ASK asept.výplach kĺbu s drenážou:bedr.kĺb
5t400.h↔	ASK asept.výplach kĺbu s drenážou:kolen.kĺb
5t400.k↔	ASK asept.výplach kĺbu s drenážou:členk.kĺb h.
5t400.m↔	ASK asept.výplach kĺbu s drenážou:členk.kĺb d.
5t400.n↔	ASK asept.výplach kĺbu s drenážou:tarzálne kĺby
5t400.q↔	ASK asept.výplach kĺbu s drenážou:metatarzofalang.kĺ.
5t400.r↔	ASK asept.výplach kĺbu s drenážou:interfalang.kĺb n.
5t400.x	ASK asept.výplach kĺbu s drenážou:ostatné kĺby
5t401.0↔	ASK sept.výplach kĺbu s drenážou:humeroglenoid.kĺb
5t401.1↔	ASK sept.výplach kĺbu s drenážou:akromioklavikul.kĺb
5t401.2↔	ASK sept.výplach kĺbu s drenážou:torakoskapulár.kĺb
5t401.3↔	ASK sept.výplach kĺbu s drenážou:sternoklavikul.kĺb
5t401.4↔	ASK septický výplach kĺbu s drenážou:lakťový kĺb
5t401.5↔	ASK sept.výplach kĺbu s drenážou:prox.radioulnár.kĺb
5t401.6↔	ASK sept.výplach kĺbu s drenážou: dist.radioulnár.kĺb
5t401.8↔	ASK sept.výplach kĺbu s drenážou:radiokarpálny kĺb
5t401.9↔	ASK sept.výplach kĺbu s drenážou:ulnokarpálny kĺb

5t401.e↔ ASK sept.výplach kĺbu s drenážou:iliosakrálny kĺb
5t401.f ASK sept.výplach kĺbu s drenážou:symfýza
5t401.g↔ ASK sept.výplach kĺbu s drenážou:bedr.kĺb
5t401.h↔ ASK sept.výplach kĺbu s drenážou:kolen.kĺb
5t401.k↔ ASK sept.výplach kĺbu s drenážou:členk.kĺb h.
5t401.m↔ ASK sept.výplach kĺbu s drenážou:členk.kĺb d.
5t401.n↔ ASK sept.výplach kĺbu s drenážou:tarzálne kĺby
5t401.q↔ ASK sept.výplach kĺbu s drenážou:metatarzofalang.kĺ.
5t401.r↔ ASK sept.výplach kĺbu s drenážou:interfalang.kĺb n.
5t401.x ASK sept.výplach kĺbu s drenážou:ostatné kĺby
5t402.0↔ ASK mobilizácia kĺbu(artrolýza):humeroglenoid.kĺb
5t402.1↔ ASK mobilizácia kĺbu(artrolýza):akromioklavikul.kĺb
5t402.2↔ ASK mobilizácia kĺbu(artrolýza):torakoskapulár.kĺb
5t402.4↔ ASK mobilizácia kĺbu(artrolýza):lakťový kĺb
5t402.5↔ ASK mobilizácia kĺbu(artrolýza):prox.radioulnár.kĺb
5t402.6↔ ASK mobilizácia kĺbu(artrolýza):dist.radioulnár.kĺb
5t402.8↔ ASK mobilizácia kĺbu(artrolýza):radiokarpálny kĺb
5t402.9↔ ASK mobilizácia kĺbu(artrolýza):ulnokarpálny kĺb
5t402.e↔ ASK mobilizácia kĺbu(artrolýza):iliosakrálny kĺb
5t402.h↔ ASK mobilizácia kĺbu:artrolýza:kolenný kĺb
5t402.j↔ ASK mobilizácia kĺbu(artrolýza):prox.tibiofibulár.kĺb
5t402.k↔ ASK mobilizácia kĺbu(artrolýza):členk.kĺb h.
5t402.m↔ ASK mobilizácia kĺbu(artrolýza):členk.kĺb d.
5t402.n↔ ASK mobilizácia kĺbu(artrolýza):tarzálne kĺby
5t402.q↔ ASK mobilizácia kĺbu(artrolýza):metatarzofalang.kĺ.
5t402.r↔ ASK mobilizácia kĺbu(artrolýza):interfalang.kĺb n.
5t402.x ASK mobilizácia kĺbu(artrolýza):ostatné kĺby
5t403.0↔ ASK odstránenie OSM:humeroglenoidálny kĺb
5t403.4↔ ASK odstránenie OSM:lakťový kĺb
5t403.5↔ ASK odstránenie OSM:prox.radioulnárny kĺb
5t403.8↔ ASK odstránenie OSM:radiokarpálny kĺb
5t403.9↔ ASK odstránenie OSM:ulnokarpálny kĺb
5t403.g↔ ASK odstránenie OSM:bedr.kĺb
5t403.h↔ ASK odstránenie OSM:kolen.kĺb
5t403.k↔ ASK odstránenie OSM:členkový kĺb horný
5t403.m↔ ASK odstránenie OSM:členkový kĺb dolný
5t403.q↔ ASK odstránenie OSM:metatarzofalang.kĺ.
5t403.x ASK odstránenie osteosyntet.materiálu:ost.kĺby
5t404.0↔ ASK odstr.voľných telies:humeroglenoidálny kĺb
5t404.1↔ ASK odstr.voľných telies:akromioklavikul.kĺb
5t404.3↔ ASK odstr.voľných telies:sternoklavikul.kĺb
5t404.4↔ ASK odstr.voľných telies:lakťový kĺb
5t404.5↔ ASK odstr.voľných telies:prox.radioulnár.kĺb
5t404.6↔ ASK odstr.voľných telies:dist.radioulnár.kĺb
5t404.8↔ ASK odstr.voľných telies:radiokarpálny kĺb
5t404.9↔ ASK odstr.voľných telies:ulnokarpálny kĺb
5t404.h↔ ASK odstr.voľných telies:kolenný kĺb
5t404.j↔ ASK odstr.voľných telies:prox.tibiofibulárny kĺb
5t404.k↔ ASK odstr.voľných telies:členk.kĺb h.
5t404.m↔ ASK odstr.voľných telies:členk.kĺb d.
5t404.n↔ ASK odstr.voľných telies:tarzálne kĺby
5t404.p↔ ASK odstr.voľných telies:tarzometatarz.kĺby
5t404.q↔ ASK odstr.voľných telies:metatarzofalang.kĺ.
5t404.r↔ ASK odstr.voľných telies:interfalang.kĺb n.
5t404.x ASK odstránenie voľných telies:ostatné kĺby
5t405.0↔ ASK odstr.periartikul.kalcifikátov:humeroglenoid.kĺb
5t405.4↔ ASK odstr.periartikul.kalcifikátov:lakťový kĺb
5t405.5↔ ASK odstr.periartikul.kalcifikátov:prox.radioulnár.kĺb
5t405.6↔ ASK odstr.periartikul.kalcifikátov:dist.radioulnár.kĺb
5t405.8↔ ASK odstr.periartikul.kalcifikátov:radiokarpálny kĺb
5t405.9↔ ASK odstr.periartikul.kalcifikátov:ulnokarpálny kĺb
5t405.e↔ ASK odstr.periartikul.kalcifikátov:iliosakrálny kĺb
5t405.f ASK odstr.periartikul.kalcifikátov:symfýza
5t405.h↔ ASK odstr.periartikul.kalcifikátov:kolen.kĺb
5t405.k↔ ASK odstr.periartikul.kalcifikátov:členk.kĺb h.
5t405.m↔ ASK odstr.periartikulár.kalcifikátov:členkový kĺb dolný
5t405.n↔ ASK odstr.periartikulár.kalcifikátov:tarzálne kĺby
5t405.p↔ ASK odstr.periartikulárnych kalcifikátov:tarzometatarz.kĺby
5t405.x ASK odstr.periartikulárnych kalcifikátov:ostatné kĺby
5t406.0↔ ASK asistov.ošetrenie zlomeniny:humeroglenoid.kĺbu
5t406.4↔ ASK asistov.ošetrenie zlomeniny:lakťový kĺb
5t406.5↔ ASK asistov.ošetrenie zlomeniny:prox.radioulnár.kĺb
5t406.6↔ ASK asistov.ošetrenie zlomeniny:dist.radioulnár.kĺb
5t406.8↔ ASK asistov.ošetrenie zlomeniny:radiokarpálny kĺb
5t406.9↔ ASK asistov.ošetrenie zlomeniny:ulnokarpálny kĺb
5t406.g↔ ASK asistov.ošetrenie zlomeniny:bedr.kĺb
5t406.h↔ ASK asistov.ošetrenie zlomeniny:kolen.kĺb
5t406.k↔ ASK asistov.ošetrenie zlomeniny:členk.kĺb horný
5t406.x ASK asistov.ošetrenie zlomeniny:ostatné kĺby
5t407.0↔ Artroskop.vlož.liek.nosiča:humeroglenoid.kĺb
5t407.1↔ Artroskop.vlož.liek.nosiča:akromioklavikul.kĺb
5t407.2↔ Artroskop.vlož.liek.nosiča:torakoskapulár.kĺ
5t407.3↔ Artroskop.vlož.liek.nosiča:sternoklavikul.kĺb
5t407.4↔ Artroskop.vlož.liek.nosiča:lakťový kĺb
5t407.5↔ Artroskop.vlož.liek.nosiča:prox.radioulnár.kĺb
5t407.6↔ Artroskop.vlož.liek.nosiča:dist.radioulnár.kĺb
5t407.8↔ Artroskop.vlož.liek.nosiča:radiokarpálny kĺb
5t407.9↔ Artroskop.vlož.liek.nosiča:ulnokarpálny kĺb
5t407.e↔ Artroskop.vlož.liek.nosiča:iliosakrálny kĺb
5t407.f Artroskop.vloženie liek.nosiča:symfýza
5t407.h↔ Artroskop.vlož.liek.nosiča:kolen.kĺb
5t407.j↔ Artroskop.vlož.liek.nosiča:prox.tibiofibulárny kĺb
5t407.k↔ Artroskop.vlož.liek.nosiča:členk.kĺb h.
5t407.m↔ Artroskop.vlož.liek.nosiča:členk.kĺb d.
5t407.n↔ Artroskop.vlož.liek.nosiča:tarzálne kĺby
5t407.p↔ Artroskop.vlož.liek.nosiča:tarzometatarz.kĺby
5t407.q↔ Artroskop.vlož.liek.nosiča:metatarzofalang.kĺ.
5t407.r↔ Artroskop.vlož.liek.nosiča:interfalang.kĺb n.
5t407.x Artroskop.vlož.liek.nosiča:ostatné kĺby
5t408.0↔ Artroskop.odstr.liek.nosiča:humeroglenoid.kĺb
5t408.1↔ Artroskop.odstr.liek.nosiča:akromioklavikul.kĺb
5t408.2↔ Artroskop.odstr.liek.nosiča:torakoskapulár.kĺ
5t408.3↔ Artroskop.odstr.liek.nosiča:sternoklavikul.kĺb
5t408.4↔ Artroskop.odstr.liek.nosiča:lakťový kĺb
5t408.5↔ Artroskop.odstr.liek.nosiča:prox.radioulnár.kĺb
5t408.6↔ Artroskop.odstr.liek.nosiča:dist.radioulnár.kĺb
5t408.8↔ Artroskop.odstr.liek.nosiča:radiokarpálny kĺb
5t408.9↔ Artroskop.odstr.liek.nosiča:ulnokarpálny kĺb
5t408.e↔ Artroskop.odstr.liek.nosiča:iliosakrálny kĺb
5t408.f Artroskop.odstránenie liek.nosiča:symfýza
5t408.h↔ Artroskop.odstr.liek.nosiča:kolen.kĺb
5t408.j↔ ASK odstr.liek.nosiča:prox.tibiofibulárny kĺb
5t408.k↔ Artroskop.odstr.liek.nosiča:členk.kĺb h.
5t408.m↔ Artroskop.odstr.liek.nosiča:členk.kĺb d.
5t408.n↔ Artroskop.odstr.liek.nosiča:tarzálne kĺby
5t408.p↔ Artroskop.odstr.liek.nosiča:tarzometatarz.kĺby
5t408.q↔ Artroskop.odstr.liek.nosiča:metatarzofalang.kĺ.
5t408.r↔ Artroskop.odstr.liek.nosiča:interfalang.kĺb n.
5t408.x Artroskop.odstr.liek.nosiča:ostatné kĺby
5t409.0↔ ASK resek.častí ligament,zbytkov ligament:humeroglen.kĺb
5t409.1↔ ASK resek.častí ligament,zbytkov ligament:akromioklavik.k
5t409.3↔ ASK resek.častí ligament,zbytkov ligament:sternoklavikul.k
5t409.4↔ ASK resekcia častí ligament,zbytkov ligament:lakť.kĺb
5t409.5↔ ASK resek.č.ligament,zbytkov ligament:prox.radioulná.kĺb
5t409.6↔ ASK resek.č.ligament,zbytkov ligament:dist.radioulná.kĺb
5t409.8↔ ASK resek.č. ligament,zbytkov ligament:radiokarpálny kĺb
5t409.9↔ ASK resek.č.ligament,zbytkov ligament:ulnokarpálny kĺb
5t409.e↔ ASK resek.č. ligament,zbytkov ligament:iliosakrálny kĺb
5t409.f ASK resek.častí ligament,zbytkov ligament:symfýza
5t409.h↔ ASK resekcia častí ligament,zbytkov ligament:kolen.kĺb
5t409.j↔ ASK resek.častí ligament,zbytk.ligament:prox.tibiofibul.kĺb
5t409.k↔ ASK resekcia častí ligament,zbytkov ligament:členk.kĺb h.
5t409.m↔ ASK resek.častí ligament,zbytkov ligament:členk.kĺb dolný
5t409.n↔ ASK resek.častí ligament,zbytkov ligament:tarzálne kĺby
5t409.p↔ ASK resek.č.ligament,zbytkov ligament:tarzometatarz.kĺby
5t409.q↔ ASK resek.č.ligament,zbytk.ligament:metatarzofalang.kĺby
5t409.r↔ ASK resek.častí ligament,zbytk.ligament:interfalan.kĺb nohy
5t409.x ASK resek.častí ligament,zbytkov ligament:ostatné kĺby
5t40x.0↔ Iné ASK revízie kĺbu:humeroglenoid.kĺb
5t40x.1↔ Iné ASK revízie kĺbu:akromioklavikul.kĺb

5t40x.2↔ Iné artroskopické revízie kĺbu:torakoskapulár.kĺb
5t40x.3↔ Iné ASK revízie kĺbu:sternoklavikul.kĺb
5t40x.4↔ Iné ASK revízie kĺbu:lakťový kĺb
5t40x.5↔ Iné ASK revízie kĺbu:prox.radioulnár.kĺb
5t40x.6↔ Iné ASK revízie kĺbu:dist.radioulnár.kĺb
5t40x.8↔ Iné ASK revízie kĺbu:radiokarpálny kĺb
5t40x.9↔ Iné ASK revízie kĺbu:ulnokarpálny kĺb
5t40x.e↔ Iné ASK revízie kĺbu:iliosakrálny kĺb
5t40x.f Iné ASK revízie kĺbu:symfýza
5t40x.g↔ Iné ASK revízie kĺbu:bedr.kĺb
5t40x.h↔ Iné ASK revízie kĺbu:kolen.kĺb
5t40x.j↔ Iné ASK revízie kĺbu:prox.tibiofibulárny kĺb
5t40x.k↔ Iné ASK revízie kĺbu:členk.kĺb h.
5t40x.m↔ Iné ASK revízie kĺbu:členk.kĺb d.
5t40x.n↔ Iné ASK revízie kĺbu:tarzálne kĺby
5t40x.p↔ Iné ASK revízie kĺbu:tarzometatarz.kĺby
5t40x.q↔ Iné ASK revízie kĺbu:metatarzofalang.kí.
5t40x.r↔ Iné ASK revízie kĺbu:interfalang.kĺb n.
5t40x.x Iné artroskop.revízie kĺbov:ostatné kĺby
5t410.h↔ Artroskopická resekcia plica synovialis kolen.kĺbu
5t410.x Artroskopická resekcia plica synovialis ostat.kĺbov
5t411.h↔ ASK resekcia tuk.telesa:kolen.kĺb
5t411.x ASK resekcia tuk.telesa:ostat.kĺby
5t412.0↔ Artroskop.parc.synovektómia:humeroglenoid.kĺb
5t412.1↔ Artroskop.parc.synovektómia:akromioklavikul.kĺb
5t412.3↔ Artroskop.parc.synovektómia:sternoklavikul.kĺb
5t412.4↔ Artroskop.parc.synovektómia:lakťový kĺb
5t412.5↔ Artroskop.parc.synovektómia:prox.radioulnár.kĺb
5t412.6↔ Artroskop.parc.synovektómia:dist.radioulnár.kĺb
5t412.8↔ Artroskop.parc.synovektómia:radiokarpálny kĺb
5t412.9↔ Artroskop.parc.synovektómia:ulnokarpálny kĺb
5t412.h↔ Artroskop.parc.synovektómia:kolen.kĺb
5t412.j↔ Artroskop.parc.synovektómia:prox.tibiofibulár.kĺb
5t412.k↔ Artroskop.parc.synovektómia:členk.kĺb h.
5t412.m↔ Artroskop.parc.synovektómia:členk.kĺb d.
5t412.n↔ Artroskop.parc.synovektómia:tarzálne kĺby
5t412.p↔ Artroskop.parc.synovektómia:tarzometatarz.kĺby
5t412.q↔ Artroskop.parc.synovektómia:metatarzofalang.kí.
5t412.r↔ Artroskop.parc.synovektómia:interfalang.kĺb n.
5t412.x Artroskop.parciálna synovektómia:ostatné kĺby
5t413.0↔ Artroskop.totál.synovektómia:humeroglenoid.kĺb
5t413.1↔ Artroskop.totál.synovektómia:akromioklavikul.kĺb
5t413.3↔ Artroskop.totál.synovektómia:sternoklavikul.kĺb
5t413.4↔ Artroskop.totál.synovektómia:lakťový kĺb
5t413.5↔ Artroskop.totál.synovektómia:prox.radioulnár.kĺb
5t413.6↔ Artroskop.totál.synovektómia:dist.radioulnár.kĺb
5t413.8↔ Artroskop.totál.synovektómia:radiokarpálny kĺb
5t413.9↔ Artroskop.totál.synovektómia:ulnokarpálny kĺb
5t413.h↔ Artroskop.totálna synovektómia:kolen.kĺb
5t413.j↔ Artroskop.totál.synovektómia:prox.tibiofibulár.kĺb
5t413.k↔ Artroskop.totál.synovektómia:členk.kĺb h.
5t413.m↔ Artroskop.totál.synovektómia:členk.kĺb d.
5t413.n↔ Artroskop.totál.synovektómia:tarzálne kĺby
5t413.p↔ Artroskop.totál.synovektómia:tarzometatarz.kĺby
5t413.q↔ Artroskop.totál.synovektómia:metatarzofalang.kí.
5t413.r↔ Artroskop.totál.synovektómia:interfalang.kĺb n.
5t413.x Artroskop.totál.synovektómia:ostatné kĺby
5t414.0↔ ASK el.-term.denerv.syn.a tk.kĺb.púzdra:humeroglen.kĺb
5t414.1↔ ASK el.-term.denerv.synovie a tk.kĺb.púzdra:akromiok.kĺb
5t414.2↔ ASK el.-term.denerv.syn.a tk.kĺb.púzdra:torakosk.kĺb
5t414.3↔ ASK el.-term.denerv.syn.a tk.kĺb.púzdra:sternoklavik.kĺb
5t414.4↔ ASK el.-term.dener.syn.a tk.kĺb.púzdra:lakťový kĺb
5t414.5↔ ASK el.-term.dener.syn.a tk.kĺb.púz:prox.radioul.kĺb
5t414.6↔ ASK el.-term.dene.syn.a tk.kĺb.púz:dist.radioul.kĺb
5t414.8↔ ASK elektroterm.dener.syn.a tk.kĺb.púz:radiokar.kĺb
5t414.9↔ ASK el.-termote.den.syn.a tk.kĺb.púz:ulnokarpál.kĺb
5t414.e↔ ASK el.-termoter.den.syn.a tk.kĺb.púz:iliosakr.kĺb
5t414.f ASK el.-termoter.dener.syn.a tk.kĺb.púzdra:symfýza
5t414.h↔ ASK el.-term.dener.synovie a tk.kĺb.púzdr:kolen.kĺb
5t414.j↔ ASK el.-term.den.syn.a tk.kĺb.púz:prox.tibiofib.kĺb
5t414.k↔ ASK el.-term.denervácia syn.a tk.kĺb.púz:členk.kĺb horný
5t414.m↔ ASK el.-term.dener.syn.a tk.kĺb.púz:členk.kĺb dolný
5t414.n↔ ASK el.-term.dener.synov.a tk.kĺb.púz:tarzálne kĺby
5t414.p↔ ASK el.-term.dener.syn.a tk.kĺb.púz:tarzometat.kĺby
5t414.q↔ ASK el.-term.den.syn.a tk.kĺb.púz:metatarzofal.kĺby
5t414.r↔ ASK el.-term.den.synov.tk.kĺb.púz:interfal.kĺb nohy
5t414.x ASK el.-term.dener.synovie a tk.kĺb.púzd:ostat.kĺby
5t41x.0↔ Iné ASK OP na synovii:humeroglenoidálny kĺb
5t41x.1↔ Iné ASK OP na synovii:akromioklavikulárny kĺb
5t41x.2↔ Iné ASK OP na synovii:torakoskapulárny kĺb
5t41x.3↔ Iné ASK OP na synovii:sternoklavikulárny kĺb
5t41x.4↔ Iné artroskop.OP na synovii:lakťový kĺb
5t41x.5↔ Iné ASK OP na synovii:prox.radioulnárny kĺb
5t41x.6↔ Iné ASK OP na synovii:dist.radioulnárny kĺb
5t41x.8↔ Iné artrosk.OP na synovii:radiokarpálny kĺb
5t41x.9↔ Iné artrosk.OP na synovii:ulnokarpálny kĺb
5t41x.e↔ Iné artroskop.OP na synovii:iliosakrálny kĺb
5t41x.f Iné artroskop.OP na synovii:symfýza
5t41x.h↔ Iné artroskop.OP na synovii:kolen.kĺb
5t41x.j↔ Iné ASK OP na synovii:prox.tibiofibulárny kĺb
5t41x.k↔ Iné ASK OP na synovii:členkový kĺb horný
5t41x.m↔ Iné ASK OP na synovii:členkový kĺb dolný
5t41x.n↔ Iné artroskop.OP na synovii:tarzálne kĺby
5t41x.p↔ Iné ASK OP na synovii:tarzometatarzálne kĺby
5t41x.q↔ Iné ASK OP na synovii:metatarzofalang.kí.
5t41x.r↔ Iné ASK OP na synovii:interfalangeálny kĺb n.
5t41x.x Iné artroskop.OP na synovii:ostatné kĺby
5t420.0↔ ASK excízia poškod.tk.kĺb.chrup:humeroglenoid.kĺb
5t420.1↔ ASK excízia poškod.tk.kĺb.chrup:akromioklavikul.kĺb
5t420.3↔ ASK excízia poškod.tk.kĺb.chrup:sternoklavikul.kĺb
5t420.4↔ ASK exc.pošk.tk.kĺb.chrupavky:lakťový kĺb
5t420.5↔ ASK excízia poškod.tk.kĺb.chrup:prox.radioulná.kĺb
5t420.6↔ ASK excízia poškod.tk.kĺb.chrup:dist.radioulnár.kĺb
5t420.8↔ ASK excízia poškod.tk.kĺb.chrup:radiokarpálny kĺb
5t420.9↔ ASK excízia poškod.tk.kĺb.chrup:ulnokarpálny kĺb
5t420.e↔ ASK excízia poškod.tk.kĺb.chrup:iliosakrálny kĺb
5t420.f ASK exc.pošk.tk.kĺb.chrupavky:symfýza
5t420.h↔ ASK excízia poškod.tk.kĺb.chrup:kolen.kĺb
5t420.j↔ ASK exc.pošk.tk.kĺb.chrup:prox.tibiofibulá.kĺb
5t420.k↔ ASK exc.pošk.tk.kĺb.chrup:členk.kĺb horný
5t420.m↔ ASK exc.pošk.tk-kĺb.chrup:členk.kĺb dolný
5t420.n↔ ASK exc.pošk.tk-kĺb.chrup:tarzálne kĺby
5t420.p↔ ASK exc.pošk.tk-kĺb.chrup:tarzometatarz.kĺby
5t420.q↔ ASK exc.pošk.tk-kĺb.chrup:metatarzofalang.kĺb
5t420.r↔ ASKexc.pošk.tk-kĺb.chrup:interfalang.kĺb nohy
5t420.x ASK excízia poškod.tk.kĺb.chruppavky:ostatné kĺby
5t421.0↔ ASK refixácia osteochondr.fragm:humeroglenoid.kĺb
5t421.1↔ ASK refixácia osteochondr.fragm:akromioklavik.kĺb
5t421.4↔ ASK refixácia osteochondr.fragm::lakťový kĺb
5t421.5↔ ASK refix.osteochon.fragm:prox.radioulná.kĺb
5t421.6↔ ASK refix.osteochon.fragm:dist.radioulná.kĺb
5t421.8↔ ASK refix.osteochon.fragm:radiokarpálny kĺb
5t421.9↔ ASK refix.osteochondr.fragm:ulnokarpálny kĺb
5t421.e↔ ASK refix.osteochondr.fragm:iliosakrálny kĺb
5t421.h↔ ASK refix.osteochondr.fragm:kolen.kĺb
5t421.k↔ ASK refix.osteochondr fragm:členk.kĺb horný
5t421.m↔ ASK refixácia osteochondr.fragm:členk.kĺb dolný
5t421.n↔ ASK refixácia osteochondr.fragm:tarzálne kĺby
5t421.p↔ ASK refixácia osteochondr.fragm:tarzometatar.kĺby
5t421.q↔ ASK refix.osteochon.fragm:metatarzofalang.kí.
5t421.r↔ ASK refix.osteochon.fragm:interfalan.kĺb nohy
5t421.x ASK refixácia osteochondr.fragmentov:ostatné kĺby
5t422.0↔ ASK subchondr.spongioplastika:humeroglen.kĺb
5t422.1↔ ASK subchondr.spongioplastika:akromioklav.kĺb
5t422.4↔ ASK subchondrál.spongioplastika:lakťový kĺb
5t422.5↔ ASK subchondr.spongioplastika:prox.radiouln.kĺb
5t422.6↔ ASK subchondr.spongioplastika:dist.radiouln.kĺb
5t422.8↔ ASK subchondr.spongioplastika:radiokarp.kĺb
5t422.9↔ ASK subchondr.spongioplastika:ulnokarpálny kĺb
5t422.h↔ ASK subchondr.spongioplastika:kolen.kĺb

5t422.k↔ ASK subchondr.spongioplastika:členk.kĺb horný
5t422.m↔ ASK subchondr.spongioplastika:členk.kĺb dolný
5t422.n↔ ASK subchondr.spongioplast:tarzálne kĺby
5t422.p↔ ASK subchond.spongiopl:tarzometatar.kĺb
5t422.q↔ ASK subchondr.spongioplastika:metatarzofala.kĺ.
5t422.r↔ ASK subchon.spongioplas:interfalang.kĺb n.
5t422.x ASK subchondr.spongioplastikaika:ostatné kĺby
5t423.10↔ Artroskopická parciálna resekcia menisku
5t423.11↔ Artroskopická totálna resekcia menisku
5t423.20↔ Artroskopická refixácia menisku
5t423.21↔ Artroskopická sutúra menisku, jednoduchá
5t423.22↔ Artroskopická sutúra menisku, zložitá
5t423.3↔ Artroskopická implantácia umelého menisku
5t423.4↔ Artroskopické odstránenie umelého menisku
5t423.x↔ Ostatné artroskopické operácie menisku
5t426.0↔ ASK odber chondrál.transplantátu:humeroglenoid.kĺb
5t426.4↔ ASK odber chondrál.transpl:lakťový kĺb
5t426.h↔ ASK odber chondrálneho transpl:kolen.kĺb
5t426.k↔ ASK odber chondrálneho transpl:členk.kĺb h.
5t426.x ASK odber chondrálneho transpl.ostatné kĺby
5t427.0↔ ASK transpl.chrupavky:humeroglenoid.kĺb
5t427.4↔ Artroskop.transpl.chrupav:lakťový kĺb
5t427.5↔ ASK transplantácia chrupavky:prox.radioulnár.kĺb
5t427.6↔ ASK transplantácia chrupavky:dist.radioulnár.kĺb
5t427.8↔ ASK transplantácia chrupavky:radiokarpálny kĺb
5t427.9↔ ASK transplantácia chrupavky:ulnokarpálny kĺb
5t427.h↔ Artroskop.transpl.chrupavky:kolen.kĺb
5t427.k↔ Artroskop.transpl.chrupavky:členk.kĺb h.
5t427.x Artroskop.transpl.chrupavky:ostatné kĺby
5t428.0↔ ASK impl.in vitr.vypest.tk.kult:humeroglenoid.kĺb
5t428.4↔ ASK impl.in vitro vypest.tk.kultúr:lakťový kĺb
5t428.5↔ ASK impl.in.vitr.vypest.tk.kult:prox.radioul.kĺb
5t428.6↔ ASK impl.in.vitr.vypes.tk.kult:dist.radiouln.kĺb
5t428.8↔ ASK impl.in.vitr.vypes.tk.kultúr:radiokarpál.kĺb
5t428.9↔ ASK impl.in.vitr.vypest.tk.kultúr:ulnokarpál.kĺb
5t428.h↔ ASK impl.in vitro vypes.tk.kultúr:kolen.kĺb
5t428.k↔ ASK impl.in.vitr.vypes.tk.kultúr:členk.kĺb hor.
5t428.x ASK impl.in.vitro vypes.tk.kultúr:ostatné kĺby
5t429↔ ASK resekcia discus triangularis
5t42c.0↔ ASK vyhlad.chrupav[chondropl]:humeroglenoid.kĺb
5t42c.1↔ ASK vyhlad.chrupav[chondropl]:akromioklavikul.kĺb
5t42c.3↔ ASK vyhlad.chrupav[chondropl]:sternoklavikul.kĺb
5t42c.4↔ ASK vyhlad.chrup[chondroplastika]:lakťový kĺb
5t42c.5↔ ASK vyhlad.chrupav[chondropl]:prox.radioulnár.kĺb
5t42c.6↔ ASK vyhlad.chrupav[chondropl]:dist.radioulnár.kĺb
5t42c.8↔ ASK vyhlad.chrupav[chondropl]:radiokarpálny kĺb
5t42c.9↔ ASK vyhladenie chrup[chondropl]:ulnokarpálny kĺb
5t42c.e↔ ASK vyhladenie chrup[chondropl]:iliosakrálny kĺb
5t42c.h↔ ASK vyhladenie chrup[chondropl]:kolen.kĺb
5t42c.k↔ ASK vyhladenie chrup[chondropl]:členk.kĺb hor.
5t42c.m↔ ASK vyhladenie chrup[chondropl]:členk.kĺb dol.
5t42c.n↔ ASK vyhladenie chrup[chondropl]:tarzálne kĺby
5t42c.p↔ ASK vyhlad.chrupav[chondropl]:tarzometatarz.kĺby
5t42c.q↔ ASK vyhlad.chrupav[chondropl]:metatarzofalang.kĺby
5t42c.r↔ ASK vyhlad.chrupav[chondropl]:interfalang.kĺb nohy
5t42c.x Artroskop.vyhladenie chrupavky:ostatné kĺby
5t42d.0↔ ASK subchondr.otv.kosti:humerogl.kĺb
5t42d.1↔ ASK subchondr.otv.kosti:akromiokl.kĺb
5t42d.3↔ ASK subchondr.otv.kosti:sternoklavi.kĺb
5t42d.4↔ ASK subchondr.otv.kosti:lakťový kĺb
5t42d.5↔ ASK subchondrál.otv.kosti:prox.radioul.kĺb
5t42d.6↔ ASK subch.otvorenie kosti:dist.radiouln.kĺb
5t42d.8↔ ASK subchon.otv.kosti:radiokarp.kĺb
5t42d.9↔ ASK subchondr.otv.kosti:ulnokarpál.kĺb
5t42d.e↔ ASK subchondr.otv.kosti:iliosakrál.kĺb
5t42d.h↔ ASK subchon.otv.kosti:kolenný kĺb
5t42d.k↔ ASK subchondr.otv.kosti:členk.kĺb horný
5t42d.m↔ ASK subchondr.otv.kosti:členk.kĺb dolný
5t42d.n↔ ASK subchondr.otv.kosti:tarzálne kĺby
5t42d.p↔ ASK subch.otv.kosti:tarzometatarz.kĺby
5t42d.q↔ ASK subch.otv.kosti:metatarzofalang.kĺb
5t42d.r↔ ASK subch.otv.kosti:interfalan.kĺb nohy
5t42d.x ASK subchonondr.otv.kosti:ostatné kĺby
5t42e.0↔ ASK subch.otv.kosti-acelul.impl:humeroglen.kĺb
5t42e.1↔ ASK subch.otv.kosti-acelul.impl:akromioklavik.kĺb
5t42e.3↔ ASK subch.otv.kosti-acelul.impl:sternoklaviku.kĺb
5t42e.4↔ ASK subch.otv.kosti-acelul.impl:lakťový kĺb
5t42e.5↔ ASK subch.otv.kosti-acelul.impl:prox.radiouln.kĺb
5t42e.6↔ ASK subch.otv.kosti-acelul.impl:dist.radiouln.kĺb
5t42e.8↔ ASK subch.otv.kosti-acelul.impl:radiokarpál.kĺb
5t42e.9↔ ASK subch.otv.kosti-acelul.impl:ulnokarpál.kĺb
5t42e.e↔ ASK subch.otv.kosti-acelul.impl:iliosakrál.kĺb
5t42e.g↔ ASK subch.otv.kosti-acelul.implant:bedr.kĺb
5t42e.h↔ ASK subch.otv.kost-acelul.implant:kolen.kĺb
5t42e.j↔ ASK subch.otv.kost-acelul.implant:prox.tibiofib.kĺb
5t42e.k↔ ASK subch.otv.kost-acelul.implant:členk.kĺb horný
5t42e.m↔ ASK subch.otv.kost-acelul.implant:členk.kĺb dol.
5t42e.n↔ ASK subch.otv.kost-acelul.implant:tarzálne kĺby
5t42e.p↔ ASK subch.otv.kost-acelul.implant:tarzometatarz.kĺby
5t42e.q↔ ASK subch.otv.kost-acelul.implant:metatarzofalan.kĺ.
5t42e.r↔ ASK subch.otv.kost-acelul.implant:interfalang.kĺb n.
5t42e.x ASK subch.otv.kost-acelul.implant:ostatné kĺby
5t42f.0↔ ASK OP chrup.s tx.chondr-autológ.ind.matr:humeroglen.kĺb
5t42f.4↔ ASK OP chrup.s transpl.chondr-autológ.ind.matrix:lakť.kĺb
5t42f.5↔ ASK OP chrup.s tx.chondr-autológ.ind.matr:prox.radioul.k
5t42f.6↔ ASK OP chrup.s tx.chondr-autológ.ind.matr:dist.radiouln.kĺb
5t42f.8↔ ASK OP chrup.s tx.chondr-autológ.ind.matr:radiokarpál.kĺb
5t42f.9↔ ASK OP chrup.s tx.chondr-autológ.ind.matr:ulnokarpál.kĺb
5t42f.h↔ ASK OP chrup.s tx.chond-autológ.induk.matrix:kolen.kĺb
5t42f.k↔ ASK OP chrup.s tx.chondr-autol.ind.matrix:členk.kĺb hor.
5t42f.x ASK OP chrup.s transpl.chond-autológ.ind.matrix:ost.kĺby
5t42g↔ ASK sutúra/napnutie disc.triangularis
5t42h.0↔ ASK resekcia 1/viac.osteofytov:humeroglenoid.kĺb
5t42h.1↔ ASK resekcia 1/viac.osteofytov:akromioklavikul.kĺb
5t42h.2↔ ASK resekcia 1/viac.osteofytov:torakoskapul.kĺb
5t42h.3↔ ASK resekcia 1/viac.osteofytov:sternoklavikulá.kĺb
5t42h.4↔ ASK resekcia 1/viac.osteofytov:lakťový kĺb
5t42h.5↔ ASK resekcia 1/viac.osteofytov:prox.radioulnár.kĺb
5t42h.6↔ ASK resekcia 1/viac.osteofytov:dist.radioulnár.kĺb
5t42h.8↔ ASK resekcia 1/viac.osteofytov:radiokarpálny kĺb
5t42h.9↔ ASK resekcia 1/viac.osteofytov:ulnokarpálny kĺb
5t42h.e↔ ASK resekcia 1/viac.osteofytov:iliosakrálny kĺb
5t42h.f ASK resekcia 1/viac.osteofytov:symfýza
5t42h.g↔ ASK resekcia 1/viac.osteofytov:bedr.kĺb
5t42h.h↔ ASK resekcia 1/viac.osteofytov:kolen.kĺb
5t42h.j↔ ASK resekcia 1/viac.osteofytov:prox.tibiofibul.kĺb
5t42h.k↔ ASK resekcia 1/viac.osteofytov:členk.kĺb horný
5t42h.m↔ ASK resekcia 1/viac.osteofytov:členk.kĺb dolný
5t42h.n↔ ASK resekcia 1/viac.osteofytov:tarzálne kĺby
5t42h.p↔ ASK resekcia 1/viac.osteofytov:tarzometatar.kĺby
5t42h.q↔ ASK resekcia 1/viac.osteofytov:metatarzofalan.kĺby
5t42h.r↔ ASK resekcia 1/viac.osteofytov:interfalan.kĺb nohy
5t42h.x ASK resekcia 1/viac.osteofytov:ostatné kĺby
5t42i.0↔ Iné artroskop.OP na chrup.a menisk:humeroglenoid.kĺb
5t42i.1↔ Iné ASK OP na chrup.a menisk:akromioklavikul.kĺb
5t42i.2↔ Iné artroskop.OP na chrup.a menisk:torakoskap.kĺb
5t42i.3↔ Iné artroskop.OP na chrup.a menisk:sternoklavikul.kĺb
5t42i.4↔ Iné artroskop.OP na chrup.a menisk:lakťový kĺb
5t42i.5↔ Iné ASK OP na chrup.a menisk:prox.radioulnár.kĺb
5t42i.6↔ Iné ASK OP na chrup.a menisk:dist.radioulnár.kĺb
5t42i.8↔ Iné artroskop.OP na chrup.a menisk:radiokarpálny kĺb
5t42i.9↔ Iné artroskop.OP na chrup.a menisk:ulnokarpálny kĺb
5t42i.e↔ Iné artroskop.OP na chrup.a menisk:iliosakrálny kĺb
5t42i.f Iné artroskop.OP na chrup.a menisk:symfýza
5t42i.g↔ Iné artroskop.OP na chrup.a menisk:bedr.kĺb
5t42i.h↔ Iné artroskop.OP na chrup.a menisk:kolen.kĺb
5t42i.j↔ Iné ASK OP na chrup.a menisk:prox.tibiofibulár.kĺb
5t42i.k↔ Iné artroskop.OP na chrup.a menisk:členk.kĺb h.
5t42i.m↔ Iné artroskop.OP na chrup.a menisk:členk.kĺb d.
5t42i.n↔ Iné artroskop.OP na chrup.a menisk:tarzálne kĺby

5t42i.p↔	Iné artroskop.OP na chrup.a menisk:tarzometatarz.kĺby
5t42i.q↔	Iné ASK OP na chrup.a menisk:metatarzofalang.kĺ.
5t42i.r↔	Iné artroskop.OP na chrup.a menisk:interfalang.kĺb n.
5t42i.x	Iné artroskop.OP na chrup.a menisk:ostatné kĺby
5t430↔	Artroskopická sutúra predného skríženého väzu
5t431↔	Artroskopická sutúra zadného skríženého väzu
5t432↔	Artroskopická kostná refixácia skríženého väzu
5t433↔	ASK plastika predného skríž.väzu autológ.patelár.ligament
5t434↔	ASK plastika pred.skríž. väzu iným autológ.ligamentom
5t435↔	ASK plastika pred.skríženého väzu s aloplastickou náhradou
5t436↔	ASK plastika zad.skríž.väzu s autogénnou patelár.šľachou
5t437↔	ASK plastika zad.skríženého väzu s iným autológ.ligamentom
5t438↔	ASK plastika zadného skríženeho väzu s aloplast.náhradou
5t439↔	Artroskop.uvoľnenie kolenného púzdra (lateral release)
5t43a↔	ASK sutúra mediál.kapsuloligamentóz.aparátu kolen.kĺbu
5t43b↔	ASK sutúra laterál.kapsuloligamentóz.aparátu kolen.kĺbu
5t43c↔	ASK sutúra dorzál.kapsuloligamentóz.aparátu kolen.kĺbu
5t43d↔	ASK plastika mediál.kapsuloligamentóz.aparátu kolen.kĺbu
5t43e↔	ASK plastika laterál.kapsuloligamentóz.aparátu kolen.kĺbu
5t43f↔	ASK plastika dorzál.kapsuloligamentóz.aparátu kolen.kĺbu
5t43g↔	ASK plastika pred.skríženého väzu s alogénnym ligamentom
5t43h↔	ASK plastika zadného skríž. väzu s alogénnym ligamentom
5t43x↔	Ost.ASK refix.a plastiky na kapsuloligament.ap.kolen.kĺbu
5t440↔	Artroskopická refixácia labrum glenoidale stehom
5t440.1	Artrosk. refixácia lab. gleno. stehom - s pou. 1-2 imp.
5t440.2	Artrosk. refixácia lab. gleno. stehom - s pou. 3 a viac imp.
5t440.3	Artroskopická refixácia labrum glenoidale stehom
5t441↔	Artroskopická refixácia labrum glenoidale inými metódami
5t441.1	Artroskopická refixácia labrum glenoidale inými metódami
5t441.2	Artroskopická refixácia kostného defektu labra
5t441.3	Artroskopická zväčšenie subakromiálneho priestoru
5t442↔	Artroskopická refixácia kost.defektu labra
5t442.1	Artroskopická refixácia labra bedrového kĺbu implantátom
5t443↔	Artroskopická zväčšenie subakromiálneho priestoru
5t444.0↔	ASK rekonštrukcia rotátorovej manžety, jednoduchá
5t444.1↔	ASK rekonštrukcia rotátorovej manžety, zložitá
5t444.2↔	ASK implant.vstrebateľ.fyzickej bariéry pri sy rotátor.manžety
5t444.x↔	Artroskopická OP rotátorovej manžety, iná
5t445↔	ASK spevnenie púzdra s fixáciou na glenoid stehom
5t446↔	ASK rekonštrukcia rotátor.manžety pomocou transplantátu
5t447↔	Artroskopická tenotómia šľachy dlhej hlavy bicepsu
5t448↔	Artroskopická sutúra šľachy dlhej hlavy bicepsu
5t449↔	Artroskopická tenodéza šľachy dlhej hlavy bicepsu
5t44a↔	Artroskopická laterálna resekcia klavikuly
5t44b↔	ASK stabilizácia akromionklavik.kĺbu fixač.výkonom
5t44x↔	Ost.ASK refix.a plastiky na kapsuloligam.ap.ramen.kĺbu
5t450↔	ASK odstr.transplantátu predného skríženého väzu
5t451↔	ASK odstr.transplantátu zadného skríženého väzu
5t452.0↔	ASK výmena.transpl.p.skríž.väzu:autológ.patel.šľ.
5t452.1↔	ASK výmena transpl.pred.skríž.väzu:i.autológ.šľach
5t452.2↔	ASK výmena transpl.pred.skríž.v:alopl.náhr.väzu
5t452.3↔	Artrosk.výmena transplantátu pred.skríž.väzu:alog.šľ.
5t452.x↔	Artros.výmena transpl.predného skríž.väzu:iné
5t453.0↔	ASK výmena transpl.zad.skríž.väzu:autológ.patel.šľach.
5t453.1↔	ASK výmena transpl.zad.skríž.väzu:i.autol.šľachou
5t453.2↔	ASK výmena transpl.zad.skríž.väzu:alopl.náhr.väzu
5t453.3↔	ASK výmena transpl.zad.skríž.väzu:alog.šľachou
5t453.x↔	ASK výmena transpl.zad.skríž.väzu:iné
5t45x↔	Ost.ASK odstr./výmena transplantátu väzu na kolene
5t490.0↔	ASK rozdelenie/preruš.väzu:humeroglenoid.kĺb
5t490.1↔	ASK rozdelenie/preruš.väzu:akromioklavikul.kĺb
5t490.3↔	ASK rozdelenie/preruš.väzu:sternoklavikul.kĺb
5t490.4↔	ASK rozdel/prerušenie väzu:lakťový kĺb
5t490.5↔	ASK rozdelenie/preruš.väzu:prox.radioulnár.kĺb
5t490.6↔	ASK rozdelenie/preruš.väzu:dist.radioulnár.kĺb
5t490.8↔	ASK rozdel/preruš.väzu:radiokarpálny kĺb
5t490.9↔	ASK rozdelenie/preruš.väzu:ulnokarpálny kĺb
5t490.h↔	ASK rozdelenie/preruš.väzu:kolen.kĺb
5t490.k↔	Artroskopické rozdel./preruš.väzu:členk.kĺb h.
5t490.m↔	ASK rozdelenie/preruš.väzu:členk.kĺb d.
5t490.x	Artroskopické rozdel./preruš.väzu:ostatné kĺby
5t491.0↔	ASK debridement šľachy:humeroglenoid.kĺb
5t491.4↔	ASK debridement šľachy:lakťový kĺb
5t491.5↔	ASK debridement šľachy:prox.radioulnár.kĺb
5t491.h↔	ASK debridement šľachy:kolen.kĺb
5t491.k↔	ASK debridement šľachy:členk.kĺb h.
5t491.x↔	ASK debridement šľachy:ostatné kĺby
5t492.0↔	ASK resekcia ganglia:humeroglenoid.kĺb
5t492.h↔	ASK resekcia ganglia:kolen.kĺb
5t492.x↔	ASK resekcia ganglia:ostatné kĺby
5t49x.0↔	Ostatné artroskopické OP:humeroglenoidálny kĺb
5t49x.1↔	Ostatné artroskopické OP:akromioklavikulárny kĺb
5t49x.2↔	Ostatné artroskopické OP:torakoskapulárny kĺb
5t49x.3↔	Ostatné artroskopické OP:sternoklavikulárny kĺb
5t49x.4↔	Ostatné artroskopické OP:lakťový kĺb
5t49x.5↔	Ostatné artroskopické OP:prox.radioulnárny kĺb
5t49x.6↔	Ostatné artroskopické OP:dist.radioulnárny kĺb
5t49x.8↔	Ostatné artroskopické OP:radiokarpálny kĺb
5t49x.9↔	Ostatné artroskopické OP:ulnokarpálny kĺb
5t49x.e↔	Ostatné artroskopické OP:iliosakrálny kĺb
5t49x.f	Ostatné artroskopické OP:symfýza
5t49x.h↔	Ostatné artroskopické OP:kolen.kĺb
5t49x.j↔	Ostatné artroskopické OP:prox.tibiofibulárny kĺb
5t49x.k↔	Ostatné artroskopické OP:členk.kĺb h.
5t49x.m↔	Ostatné artroskopické OP:členk.kĺb d.
5t49x.n↔	Ostatné artroskopické OP:tarzálne kĺby
5t49x.p↔	Ostatné artroskopické OP:tarzometatarzálne kĺby
5t49x.q↔	Ostatné artroskopické OP:metatarzofalang.kĺ.
5t49x.r↔	Ostatné artroskopické OP:interfalangeálny kĺb n.
5t49x.x	Ostatné artroskopické OP:ostatné kĺby
5t510↔	Revízia endoprotézy bedrového kĺbu bez výmeny
5t511.00↔	Vým.femor.komp.protézy hl.femuru na cervikokap.nec.pr.hl.f.
5t511.01↔	Vým.femor.komp.protézy hl.femuru na cerv-kap.cem.pr.hl.f.
5t511.2↔	Vým.femor.kompon.protézy hl.femuru na špeciál.prot.hl.fem.
5t511.3↔	Vým.femor.komponen.protézy hl.femuru na bipol.prot.hl.f.
5t511.4↔	Výmena femorálnej komponenty hlavičky protézy
5t511.80↔	Výmena femor.komp.pr.hl.fem.na tot.necem.prot.hl.fem.
5t511.81↔	Výmena femor.komp.pr.hl.femuru na tot.cem.prot.hl.fem.
5t511.82↔	Vým.femor.komponenty pr.hl.femuru na tot.hybrid.pr.hl.fem.
5t511.x↔	Vým.femorálnej komp.protézy hl.femuru,ostatné
5t512.10↔	Vým.acetab.komponenty bed.kĺbu na acetab.komp.,necem.
5t512.11↔	Vým.acetabulár.komp.bed.kĺbu na acetab.komp.,cem.
5t512.20↔	Vým.acet.komp.bedra na acet.komp,necem.s vým.hl.
5t512.21↔	Vým.acet.komp.bedra na acet.komp,cem.s vým.hl.
5t512.3↔	Vým.acetabulár.kompenty bedra na špeciál.prot.hl.f.
5t512.60↔	Vým.acetab.komp.bedra, izol.inlay bez vým.jamky
5t512.61↔	Vým.acet.komp.bedra,izol.inlay bez vým.jamky s vým.hlavič
5t512.80↔	Vým.acetab.komp.bedra na tot.necem.prot.hl.fem.
5t512.81↔	Vým.acetab.komp.bedra na tot.cement.prot.hl.fem.
5t512.82↔	Vým.acetabulár.komp.bedra na tot.hybr.pr.hl.fem.
5t512.x↔	Vým.acetabulárnej komponenty bedra,ost.
5t513.2↔	Vým.cement.TEP bedr.kĺbu na špec.prot.hl.femuru
5t513.80↔	Vým.cement.TEP bedr.kĺbu na tot.necem.prot.hl.fem.
5t513.81↔	Vým.cement.TEP bedr.kĺbu na tot.cem.pr.hl.fem.
5t513.82↔	Vým.cement.TEP bedr.kĺbu na tot.hybr.pr.hl.f.
5t513.x↔	Výmena cement.TEP bedr.kĺbu,ostatné
5t514.2↔	Vým.necement.TEP bedr.kĺbu na špec.prot.hl.fem.
5t514.80↔	Vým.necem.TEP bedr.kĺbu na tot.necem.prot.hl.fem.
5t514.81↔	Vým.necem.TEP bedr.kĺbu na tot.cem.pr.hl.fem.
5t514.82↔	Vým.necem.TEP bedr.kĺbu na totál.hybr.prot.hl.fem.
5t514.x↔	Vým.necement.totát.endoprotézy bedr.kĺbu,ostat.
5t515.2↔	Vým.hybrid.TEP bedr.kĺbu na špec.prot.hl.fem.
5t515.80↔	Vým.hybrid.TEP bedr.kĺbu na totál.necem.prot.hl.fem.
5t515.81↔	Vým.hybrid.TEP bedr.kĺbu na tot.cem.pr.hl.fem.
5t515.82↔	Vým.hybrid.TEP bedr.kĺbu na tot.hybr.prot.hl.fem.
5t515.x↔	Výmena hybridnej totálnej endoprotézy bedr.kĺbu,ost.
5t516.2↔	Vým.TEP bedr.kĺbu na špec.pr.hl.femuru
5t516.80↔	Vým.TEP bedr.kĺbu na špec.tot.necem.prot.hl.fem.
5t516.81↔	Vým.TEP bedr.kĺbu na špec.totál.cemen.prot.hl.fem.
5t516.82↔	Vým.TEP bedr.kĺbu na špec.tot.hybr.prot.hl.fem.

5t516.x↔ Výmena tot.endoprotézy bedr.kĺbu na špeciálnu,ostatné
5t51j.2↔ Vým.metafyz.prot.hl.fem.s krát.driek.na špec.protézu.hl.fem
5t51j.80↔ Vým.metafyz.prot.hl.f.s krát.driek.na tot.necem.pr.hl.fem.
5t51j.81↔ Vým.metafyz.prot.hl.f.s krát.driek.na tot.cem.pr.hl.fem.
5t51j.82↔ Vým.metafyz.prot.hl.f.s krát.driek.na tot.hybr.pr.hl.fem.
5t51j.x↔ Vým.metafyz.protézy hl.femuru s krátkym driek.,ost.
5t520.0↔ Impl.unikondylár.protézy kolen.kĺbu,necement
5t520.1↔ Impl.unikondylár.protézy kolen.kĺbu,cement
5t520.2↔ Impl.unikondylár.protézy kolen.kĺbu,hybrid
5t521.0↔ Impl.bikond.povrch.prot.kolena bez spoj.bez pat.náhr,necem
5t521.1↔ Impl.bikond.povr.protézy kolena bez spoj.bez pat.náhr,cem.
5t521.2↔ Impl.bikond.pov.pr.kolena bez spoj.bez pat.náhr,hybrid
5t522.0↔ Impl.bikond.povrch.pr.kolena bez spoj.s pat.náhr,necem
5t522.1↔ Impl.bik.povr.prot.kolena bez spoj.s patel.náhr,cement
5t522.2↔ Impl.bik.povrch.prot.kolena bez spoj.s pat.náhr,hybrid
5t523.0↔ Impl.bikond.povr.pr.kolena čiast.spoj.bez pat.náhr,necem
5t523.1↔ Impl.bikond.povr.pr.kolena čiast.spoj.bez patel.náhr,cem
5t523.2↔ Impl.bikond.povr.pr.kolena čiast.spoj.bez pat.náhr,hybrid
5t524.0↔ Impl.bikond.povrch.pr.kolena čiast.spoj.s pat.náhr,necem
5t524.1↔ Impl.bikond.povrch.prot.kolena čiast.spoj.s pat.náhr,cem
5t524.2↔ Impl.bikond.povrch.pr.kolena čiast.spoj.s pat.náhr,hybrid
5t525.0↔ Impl.TEP kolen.kĺbu spoj.bez patel.náhr.,necement
5t525.1↔ Impl.TEP kolen.kĺbu spoj.bez patel.náhr.,cement
5t525.2↔ Impl.TEP kolen.kĺbu spojená bez pat.náhr.,hybrid
5t526.0↔ Impl.TEP kolen.kĺbu spoj.s patel.náhr.,necement
5t526.1↔ Impl.TEP kolen.kĺbu spojená s patel.náhr.,cement
5t526.2↔ Impl.TEP kolen.kĺbu spoj.s pat.náhr.,hybrid
5t527.10↔ Impl.patel.náhrady kolen.kĺbu,patelár.komponenta necem
5t527.11↔ Impl.patel.náhrady kolen.kĺbu,patel.komponenta cement
5t527.20↔ Impl.patel.náhrady kolen.kĺ,patelofemor.náhr.necem.
5t527.21↔ Impl.patel.náhrady kolen.kĺ,patelofemor.náhrada cem.
5t527.22↔ Impl.patel.náhrady kolen.kĺ,patelofem.náhr.hybrid.
5t527.30↔ Impl.patel.náhrady kolen.kĺ,izol.náhr.femor.plochy,necem.
5t527.31↔ Impl.pat.náhrady kolen.kĺ,izol.náhrada femor.plochy,cemen
5t528.0↔ Impl.špeciál.protézy kolen.kĺbu,necement
5t528.1↔ Impl.špeciál.protézy kolen.kĺbu,cement
5t528.2↔ Impl.špeciál.protézy kolenného kĺbu,hybrid
5t529.1↔ Impl.prot.kolen.kĺ so zvýš.ohyb.schop.bez pat.náhr,cement
5t529.2↔ Impl.protézy kolen.kĺ so zvýš.ohyb.schop.bez pat.náhr,hybrid
5t52a.1↔ Impl.protézy kolen.kĺ so zvýš.ohyb.schop.s pat.náhr,cement
5t52a.2↔ Impl.protézy kolen.kĺ so zvýš.ohyb.schop.s pat.náhr,hybrid
5t52b↔ Implant.interpozič.nezakotveného implantátu kolen.kĺbu
5t52c.0↔ Impl.bikompart.protézy kolen.kĺbu bez pat.náhr,necement
5t52c.1↔ Impl.bikompart.protézy kolen.kĺbu bez pat.náhr,cement
5t52c.2↔ Impl.bikompart.protézy kolen.kĺbu bez pat.náhr,hybrid
5t52d.0↔ Impl.bikompart.protézy kolen.kĺbu s patel.náhr,necement
5t52d.1↔ Impl.bikompart.protézy kolen.kĺbu s patel.náhr,cement
5t52d.2↔ Impl.bikompart.protézy kolen.kĺbu s patel.náhr,hybrid
5t52e.0↔ Impl.endoprot.kĺb.náhrady kolena bez pohyb.funk,necem
5t52e.1↔ Impl.endoprotet.kĺb.náhr.kolena bez pohyb.funk,cement
5t52e.2↔ Impl.endoprotet.kĺb.náhr.kolena bez pohyb.funk,hybrid
5t52x.0↔ Ostat.implantácia endoprotézy kolen.kĺbu,necement.
5t52x.1↔ Ostat.implantácia endoprotézy kolen.kĺbu,cement.
5t52x.2↔ Ostat.implantácia endoprotézy kolen.kĺbu,hybrid.
5t530↔ Revízia endoprotézy kolenného kĺbu bez výmeny
5t531.10↔ Vým.unikondylárnej prot.kolen.kĺbu na unikond.prot.,necem
5t531.11↔ Vým.unikondylárnej prot.kolen.kĺbu na unikond.prot.,cem.
5t531.20↔ Vým.unikond.prot.kolena na bikond.pov.pr.bez pat.náhr,nec
5t531.21↔ Vým.unikond.prot.kolena na bikond.pov.pr.bez pat.náhr,cem
5t531.30↔ Vým.unikond.prot.kolena na bikond.pov.pr.s patel.náhr,nec
5t531.31↔ Vým.unikond.prot.kolena na bikond.pov.pr.s patel.náhr,cem
5t531.50↔ Vým.unikond.protézy kolena na TEP kolena spoj,nec
5t531.51↔ Vým.unikondyl.prot.kolena na TEP kolena spoj,cem.
5t531.52↔ Vým.unikond.prot.kolena na TEP kolena spoj-hybr.čiast.cem
5t531.6↔ Výmena unikondylárnej protézy kolenného kĺbu inlay
5t531.x↔ Výmena unikondylárnej protézy kolenného kĺbu, ostatné
5t532.0↔ Vým.bikondyl.povrch.pr.kolena na bikond.povrch.p.rovn.typu
5t532.40↔ Vým.bikondyl.povr.pr.kolena na bik.povr.pr.iný typ,necem.
5t532.42↔ Vým.bikondyl.povr.pr.kolena na bik.povr.p.iný typ,hybrid/cem
5t532.50↔ Vým.bikondyl.pov.pr.kolena na totál.endopr.kol,spoj.necem.
5t532.52↔ Vým.bikondyl.pov.pr.kolena na tot.endopr.kol,spoj.hybr/cem
5t532.6↔ Výmena bikondylárnej povrchovej protézy kolena inlay
5t532.7↔ Vým.bikondyl.povr.protézy kolena, vým.femorál.komponenty
5t532.8↔ Vým.bikondyl.povr.protézy kolena, výmena tibiál.komponenty
5t532.a0↔ Vým.bikondyl.povr.pr.kolena na špeciál.endopr.kol.,necem.
5t532.a1↔ Vým.bikondyl.povr.pr.kolena na špeciál.endopr.kol.,cem.
5t532.x↔ Výmena bikondylárnej povrch.protézy kolena,ost.
5t533.0↔ Vým.spojenej TEP kolen.kĺbu rovnakého typu
5t533.50↔ Vým.spojenej TEP kolen.kĺbu na TEP kol.spojenú,necem
5t533.52↔ Vým.spojenej TEP kolen.kĺbu na TEP kol.spojenú,hybrid/cem
5t533.7↔ Výmena spoj.TEP kolena,výmena femorál.komp.
5t533.8↔ Vým.spoj.TEP kolena,výmena tibiál.komp.
5t533.9↔ Vým.spoj.TEP kolena,výmena patelár.komp.
5t533.a0↔ Vým.spojenej TEP kolen.kĺ na špeciál.endopr.kolena,necem.
5t533.a1↔ Vým.spojenej TEP kolen.kĺ na špeciál.endopr.kol,cem.
5t533.x↔ Výmena spojenej totálnej endoprotézy kolena,ostatné
5t534.0↔ Vým.špeciálnej protézy kolen.kĺbu rovnakého typu
5t534.7↔ Vým.špec.protézy kolen.kĺ,výmena femor.komponenty
5t534.8↔ Vým.špec.protézy kolen.kĺ,výmena tibiál.komp.
5t534.9↔ Vým.špeciál.protézy kolen.kĺ,vým.patelár.komp.
5t534.x↔ Výmena špeciálnej protézy kolenného kĺbu,ost.
5t535.10↔ Vým.patelár.náhrady na necem.patelár.komp.
5t535.11↔ Vým.patelár.náhrady na cement.patel.komponentu
5t535.20↔ Vým.patel.náhrady na patelofemor.necem.náhr.
5t535.21↔ Vým.patel.náhrady na patelofem.cement.náhr.
5t535.22↔ Výmena patel.náhr.na patelofem.hybr.náhr.
5t535.30↔ Výmena patelár.náhrady na necement.femorálnu náhradu
5t535.31↔ Výmena patelár.náhrady na cement.femorálnu náhradu
5t536.42↔ Vým.pr.kol.zvýš.ohyb.na p.so zvýš.ohyb.bez pat.náhr-hyb/cem
5t536.52↔ Vým.pr.kol.so zvýš.ohyb.na p.so zvýš.ohyb.s pat.náhr-hyb/cem
5t536.60↔ Vým.pr.kolena so zvýš.ohyb.na TEP spoj.bez patel.náhr,necem
5t536.61↔ Vým.pr.kolena so zvýš.ohyb.na TEP spoj.bez patel.n-hyb/cem
5t536.70↔ Vým.pr.kolena so zvýš.ohyb.sch.na TEP spoj.s pat.náhr,necem
5t536.71↔ Vým.pr.kolena so zvýš.ohyb.na TEP spoj.s pat.náhr-hyb/cem
5t536.90↔ Vým.protézy kolena so zvýš.ohyb.sch.na špec.endopr.,necem
5t536.92↔ Vým.protézy kolena zvýš.ohyb.sch.na špec.endopr-hyb/cem.
5t536.x↔ Výmena protézy kolena so zvýš.ohyb.schopnosťou,ost.
5t537↔ Výmena interpozič.nezakotveného implantátu kolen.kĺbu
5t538.20↔ Vým.bikompart.pr.kolena na bikond.p.p.bez pat.náh-necem.
5t538.22↔ Vým.bikompart.pr.kolena na bikond.p.p.bez pat.náh-hyb/cem
5t538.30↔ Vým.bikompart.pr.kolena na bikond.p.p.s patel.náh-necem.
5t538.32↔ Vým.bikompart.pr.kolena na bikond.p.p.s patel.náh-hyb/cem
5t538.60↔ Vým.bikompart.prot.kolena na TEP spoj.bez pat.n-necem
5t538.62↔ Vým.bikompart.prot.kolena na TEP spoj.bez pat.n-hyb/cem
5t538.70↔ Vým.bikompart.prot.kolena na TEP spoj.s pat.náhr-cem
5t538.72↔ Vým.bikompart.pr.kolena na TEP spoj.s pat.náhr-hyb/cem.
5t538.8↔ Vým.bikompartment.prot.kolena,výmena.tibiál.komp.
5t538.9↔ Vým.bikompartment.prot.kolena,výmena.femor.komp.
5t538.a↔ Vým.bikompartment.pr.kol. na bikomp.prot.bez patel.náhr.
5t538.b↔ Vým.bikompartment.pr.kolena na bikomp.prot.s patel.náhr.
5t538.c↔ Vým.bikompartment.protézy kolena,výmena inlay
5t538.x↔ Výmena bikompartment.protézy kolena,ost.
5t539.0↔ Vým.endopr.kĺb.náhr.kolena bez pohyb.f-č.vým.bez obn.f.kĺbu
5t539.1↔ Vým.endopr.kĺb.náhr.kolena bez pohyb.f-č.vým.s obn.f.kĺbu
5t53a↔ Odstránenie unikondylárnej protézy kolenného kĺbu
5t53b↔ Odstr.bikondylárnej povrchovej protézy kolenného kĺbu
5t53c↔ Odstránenie spojenej totálnej endoprotézy kolena
5t53d↔ Odstránenie patelárnej náhrady
5t53e↔ Odstránenie špeciálnej protézy kolenného kĺbu
5t53f↔ Odstr.protézy kolena so zvýšenou ohybovou schopnosťou
5t53g↔ Odstr.interpozič.nezakotveného implant.kolenného kĺbu
5t53h↔ Odstránenie bikompartmentálnej protézy kolenného kĺbu
5t53j↔ Odstr.endoprotet.kĺb.náhrady kolena bez pohyb.funkcie
5t53x↔ Revízia, výmena a odstr.endoprotézy kolena,ostatné
5t540.0↔ Impl.čiast.protézy humeru-povr.prot.hl.humeru resurf.
5t540.1↔ Impl.čiast.protézy humeru-cervikokap.prot.hl.humeru
5t540.x↔ Implantácia čiastočnej protézy v oblasti humeru, ostatné
5t541↔ Implantácia protézy glenoidu ramenného kĺbu
5t542.0↔ Impl.TEP ramen.kĺbu,konvenč.totál.protéza ramena
5t542.1↔ Implant.TEP ramen.kĺbu,reverz.totál.protéza ramena

5t543↔	Implantácia protézy hlavičky rádia
5t544↔	Implantácia TEP lakťa, nespojená
5t545↔	Implantácia TEP lakťa, spojená
5t546↔	Implantácia náhrady distálnej humerálnej kĺbnej plochy
5t547↔	Implantácia protézy hlavičky ulny
5t548↔	Implantácia endoprotézy zápästia
5t549.1↔	Impl.endopr.na kĺboch prstov HK:1 protéza
5t549.2↔	Impl.endopr.na kĺboch prstov HK:2 protézy
5t549.3↔	Impl.endopr.na kĺboch prstov HK:3protézy
5t549.4↔	Impl.endopr.na kĺboch prstov HK:4 protézy
5t549.5↔	Impl.endopr.na kĺboch prstov HK:5 protéz
5t549.6↔	Impl.endopr.na kĺboch prstov HK:6 a viac protéz
5t54x↔	Implant.endoprotézy na kĺboch hornej končatiny,ost.
5t550.0↔	Revízia bez výmeny endoprotézy:humeroglenoid.kĺb
5t550.4↔	Revízia bez výmeny endoprotézy:lakťový kĺb
5t550.7↔	Revízia bez výmeny endoprotézy:zápästie
5t550.u↔	Revízia bez výmeny endoprotézy:kĺby palca ruky
5t550.v↔	Revízia bez výmeny endoprotézy:kĺby prsta ruky
5t551↔	Výmena endoprotézy hlavice humeru
5t552.0↔	Vým.TEP ramen.kĺbu na konvenč.tot.protézu ramena
5t552.1↔	Vým.TEP ram.kĺbu na reverz.tot.protézu ramena
5t553↔	Výmena endoprotézy hlavičky rádia
5t554↔	Výmena TEP lakťa
5t555↔	Výmena endoprotézy zápästia
5t556↔	Výmena endoprotézy kĺbu prsta
5t557↔	Odstránenie endoprotézy hlavice humeru
5t558↔	Odstránenie TEP ramenného kĺbu
5t559↔	Odstránenie endoprotézy hlavičky rádia
5t55a↔	Odstránenie TEP lakťa
5t55b↔	Odstránenie endoprotézy zápästia ruky
5t55c↔	Odstránenie endoprotézy kĺbu prsta HK
5t55f↔	Výmena povrchovej endoprotézy ramena typu resurfacing
5t55g↔	Odstr. povrchovej endoprotézy ramena typu resurfacing
5t55h↔	Výmena endoprotézy glenoidu ramen.kĺbu
5t55j↔	Odstránenie endoprotézy glenoidu ramen.kĺbu
5t55k.1↔	Čiastočná vým.TEP ramen.kĺbu,1 protéza
5t55k.2↔	Čiastočná vým.TEP ramen.kĺbu,2 protézy
5t55k.3↔	Čiastočná výmena TEP ramen.kĺbu,3 protézy
5t55x↔	Rev./vým./odstr.endoprotézy na kĺboch HK,ost.
5t560.0↔	Implantácia endoprotézy členk.kĺbu,necem.
5t560.1↔	Implantácia endoprotézy členk.kĺbu,cement.
5t560.2↔	Implantácia endoprotézy členk.kĺbu,hybrid.čiast.cem
5t561↔	Implantácia endoprotézy priehlavku
5t562↔	Implantácia endoprotézy prednožia a prstov nohy
5t56x↔	Implantácia endoprotézy na kĺboch dolnej končatiny, ost.
5t570↔	Revízia bez výmeny endoprotézy na kĺboch dolnej končatiny
5t571.00↔	Vým.endoprotézy členk.kĺbu na endoprot.členk.k.,necem.
5t571.01↔	Výmena endoprot.členk.kĺbu na endoprot.členk.kĺb,cement.
5t571.1↔	Výmena endoprotézy členk.kĺbu,vým.tibiálnej komponenty
5t571.2↔	Výmena endoprotézy členk.kĺbu,vým.kĺbneho jadra
5t571.3↔	Výmena endoprotézy členk.kĺbu,vým.talárnej komponenty
5t572↔	Výmena endoprotézy priehlavku
5t573↔	Výmena endoportézy prednožia a prstov nohy
5t575↔	Odstránenie endoprotézy členkového kĺbu
5t576↔	Odstránenie endoprotézy priehlavku
5t577↔	Odstránenie endoprotézy prednožia a prstov nohy
5t57x↔	Revízia,vým.a odstr.endoprotézy na kĺboch DK:ost.
5t580	Implantácia náhrady časti kosti
5t581.2	Implantácia totálnej kostnej náhrady humeru
5t581.g	Implantácia totálnej kostnej náhrady femuru
5t581.x	Implantácia totálnej kostnej náhrady:iná
5t582	Revízia kostnej náhrady bez výmeny
5t583	Výmena čiastočnej kostnej náhrady
5t584.2	Výmena totálnej kostnej náhrady humeru
5t584.g	Výmena totálnej kostnej náhrady femuru
5t584.x	Výmena totálnej kostnej náhrady:ost.
5t585	Odstránenie čiastočnej kostnej náhrady
5t586.2	Odstránenie totálnej kostnej náhrady humeru
5t586.g	Odstránenie totálnej kostnej náhrady femuru
5t586.x	Odstránenie totálnej kostnej náhrady:ost.
5t587	Implantácia stimulátora rastu kosti
5t58x	Impl,rev,vým.a odstr.čiast.kost.náhr.a tot.kost.náhr:ost.
5t590.0↔	Artroplast.bedr.kĺbu s osteotómiou bedra:jednoduchá ost.
5t590.1↔	Artroplast.bedr.kĺbu s osteotómiou bedra:tripleosteotómia
5t590.x↔	Artroplastika bedrového kĺbu s osteotómiou bedra:ostatné
5t591↔	Plastika striešky acetabula
5t593↔	Resekčná artroplastika na ramennom kĺbe
5t594↔	Resekčná artroplastika na lakti
5t595↔	Resekčná artroplastika na zápästí
5t596↔	Resekčná artroplastika na kolene
5t597↔	Resekčná artroplastika na členku
5t598↔	Resekčná artroplastika na kĺboch šlapy
5t599	Zaved./výmena dočasného spacera po vybratí endoprotézy
5t59g	Odstránenie dočasného spacera
5t59x	Iné plastické kĺbne zákroky, ostatné
5t600	Incízie pri chorob.zmen.kost.a kĺb.tk.chrb:debridem.
5t601	Incízie pri chorob.zmen.kost.a kĺb.tk.chrb:sekvester.
5t603	Incízie pri chorob.zmen.kost.a kĺb.tk.chrb:odstr.cudz.tel.
5t604	Incízie pri chorob.zmen.kost.a kĺb.tk.chrb:drenáž
5t605	Incízie pri chorob.zmen.kost.a kĺb.tk.chrb:rev.fist.
5t606	Incízie pri chorob.zmen.kost.a kĺb.tk.chrb:rev.fist.sekvestrot.
5t60x	Incízie pri chorob.zmen.kost.a kĺb.tk.chrb:ostatné
5t61a.1	Excízia z poškod.medzistavc.platničky(bez ďalších op.)
5t61a.2	Exc.z poškod.medzistavc.platn.,odstr.voľného sekvestra
5t61a.3	Exc.z poškod.medzistavc.plat. s radikulár.dekompresiou
5t61a.4	Exc.z poškod.extraforaminál.ulož.medzistavc.platničky
5t61b.1	Perkut.exc.z poškod.medzistavc.platničky bez esk
5t61b.2	Perkut.exc.z poškod.medzistavc.platničky s esk
5t61c.1	Reoperácia medzistavcovej platničky pri recidíve
5t61c.2	Reoperácia medzistavc.platn.s radikulolýzou pri recidíve
5t61c.3	Revíz.OP medzistavc.plat.pre poop.kompl.v rane(hem., inf)
5t61d	Perkutánna redukcia objemu platničky
5t61x	Ost.OP z poškodenej medzistavcovej platničky
5t620	Excízia spondylofytu (osteofytu)
5t621	Parciálna excízia tela stavca chrbtice
5t622	Totálna excízia tela stavca chrbtice
5t623	Resekcia Dens epistrophei pošk.kost.a kĺb.tkaniva chrbtice
5t624	Parciálna artrektómia
5t625	Totálna artrektómia
5t626	Foraminektómia
5t627	Exc.z pošk.kost.a kĺb.tkan.viac.segm.stavcov a nalieh.štrukt
5t628	Exc.z pošk.kost.a kĺb.tkan.stavc.oblúka
5t629	Exc.z pošk.kost.a kĺb.tkan.chrb:stav.oblúk a nalieh.štr.
5t62x	Exc.z pošk.kost.a kĺb.tkan.chrb:ostatné
5t641.1	Dorzálna spondylodéza:1 segment
5t641.2	Dorzálna spondylodéza:2 segmenty
5t641.3	Dorzálna spondylodéza:3 segmenty
5t641.4	Dorzálna spondylodéza:4 segmenty
5t641.5	Dorzálna spondylodéza:5 segmentov
5t641.6	Dorzálna spondylodéza:6 a viac segmentov
5t641.a1	Predĺženie dorzálnej spondylodézy s použitím konektora 1 seg
5t641.a2	Predĺženie dorzálnej spondylodézy s použitím konektora 2 seg
5t641.a3	Predĺženie dorzálnej spondylodézy s použitím konektora 3 seg
5t641.a4	Predĺženie dorzálnej spondylodézy s použitím konektora 4 seg
5t641.a5	Predĺženie dorzálnej spondylodézy s použitím konektora 5 seg
5t641.a6	Predĺženie dorzálnej spondylodézy s použitím konektora 6 seg
5t641.a7	Predĺženie dorzálnej spondylodézy s použitím konektora 7 a v
5t642.1	Ventrálna spondylodéza:1 segment
5t642.2	Ventrálna spondylodéza:2 segmenty
5t642.3	Ventrálna spondylodéza:3 segmenty
5t642.4	Ventrálna spondylodéza:4 segmenty
5t642.5	Ventrálna spondylodéza:5 segmentov
5t642.6	Ventrálna spondylodéza:6 a viac segmentov
5t643.1	Dorzál.a ventrál.komb.spondylodéza medzi stavcami:1 segm.
5t643.2	Dorzál. a ventrál.komb.spondylodéza medzi stavcami:2 segm.
5t643.3	Dorzál. a ventrál.komb.spondylodéza medzi stavcami:3 segm.
5t643.4	Dorzál. a ventrál.komb.spondylodéza medzi stavcami:4 segm.
5t643.5	Dorzál. a ventrál.komb.spondylodéza medzi stavcami:5 segm.
5t643.6	Dorzál. a ventrál.komb.spondylodéza medzi stavc:6 -viac segm
5t64x	Spondylodéza:ostatné

5t650.1	Náhr.tela stavca implantátom a kompl.rek.na chrbt:1stavec
5t650.2	Náhr.tela stav.impl.a kompl.rekonštrukcia na chrbtici:2st.
5t650.3	Náhr.tela stav.impl.a kompl.rekonštrukcia na chrbtici:3st.
5t650.4	Náhr.tela stav.impl.a kompl.rekonštrukcia na chrbtici:4st.
5t650.5	Náhr.tela stav.impl.a kompl.rekonštr.na chrbtici:5 a v.st.
5t651.1	Náhr.tela stavca osobit.mat.a kompl.rek.na chrb:1st.
5t651.2	Náhr.tela stavca osobit.mat.a kompl.rek.na chrb:2st.
5t651.3	Náhr.tela stavca osobit.mat.a kompl.rek.na chrb:3st.
5t651.4	Náhr.tela stavca osobit.mat.a kompl.rek.na chrb:4st.
5t651.5	Náhr.tela stavca osobit.mat.a kompl.rek.na chrb:5 a v.st.
5t651.6	Náhr. tela st. a komp. rek. na chrbtici, pr. pod. štep bez kor.
5t651.7	Náhr. tela st. a komp. rek. na chrbtici, pr. pod. štep s kor.
5t651.x	Náhrada tela stavca a komplexná rek. na chrbtici, ost.
5t654	Kyfektómia
5t655	Dorzálna korekcia na chrbtici bez ventrálneho uvoľnenia
5t656	Dorzálna korekcia na chrbtici s ventrálnym uvoľnením
5t657	Dorzoventrálna korekcia na chrbtici
5t658	Kolumnotómia a polysegm.dorzál.lord.sp[DLS] Zielke
5t659	Kolumnotómia a transpedikul.subrakčt.osteotómia
5t65a	Kolumnotómia a monosegm.cervikotorak.lord.spondylodéza
5t65b	Dorzo-ventrálna epifyzeodéza na chrbtici
5t65c	Unilater.epifyzeodéza na chrbt.s dorzál.fúziou stavca
5t65d	Bilaterál.epifyzeodéza na chrbt.s dorzál.fúziou stavca
5t65e.1	Epifyzeodéza chrbt.-usmer.rastu skobami pamäť.efekt:1skoba
5t65e.2	Epifyzeodéza chrbt.-usmer.rastu skobami pamäť.efekt:2skoby
5t65e.3	Epifyzeodéza chrbt.-usmer.rastu skobami pamäť.efekt:3skoby
5t65e.4	Epifyzeodéza chrbt.-usmer.rastu skobami pamäť.efekt:4skoby
5t65e.5	Epifyzeodéza chrbt.-usmer.rastu skobami pamäť.efekt:5skôb
5t65e.6	Epifyzeodéza chrbt.-usmer.rastu skobami pamäť.efekt:6skôb
5t65e.7	Epifyzeodéza chrbt.-usmer.rastu skobami pamäť.efekt:7skôb
5t65e.8	Epifyzeodéza chrbt.-usmer.rastu skobami pamäť.efekt:8skôb
5t65e.9	Epifyzeodéza chrbt.-usmer.rastu skobami pamäť.efekt:9skôb
5t65e.a	Epifyzeodéza chrbt.-usmer.rastu skobami pamäť.efekt:10skôb
5t65e.b	Epifyzeodéza chrbt.-usmer.rastu skobami pamäť.efekt:11skôb
5t65e.c	Epifyzeodéza chrbt.-usmer.rastu skobami pamäť.efekt:12skôb
5t65e.d	Epifyzeodéza chrbt.-usmer.rastu skobami pamäť.efekt:13skôb
5t65e.f	Subkutánna fixácia na chrbtici (inštrumentácia) podľa Harrin
5t65f.1	Epify. na chr. na usme. rastu tet. - sys. skrut. a šn., 1 seg.
5t65f.2	Epify. na chr. na usme. rastu tet. - sys. skrut. a šn., 2 seg.
5t65f.3	Epify. na chr. na usme. rastu tet. - sys. skrut. a šn., 3 seg.
5t65f.4	Epify. na chr. na usme. rastu tet. - sys. skrut. a šn., 4 seg.
5t65f.5	Epify. na chr. na usme. rastu tet. - sys. skrut. a šn., 5 seg.
5t65f.6	Epify. na chr. na usme. rastu tet. - sys. skrut. a šn., 6 seg.
5t65f.7	Epify. na chr. na us rastu tet. - sys. skrut. a šn., 7 a viac seg
5t65g.a0	Dorzál.(inštrum.)korekt.spondylodéza,3-6 segm.prim.nestab.
5t65g.a1	Dorzál.(inštrum.)korekt.spondylodéza,3-6 segm.prim.stabil.
5t65g.b0	Dorzál.(inštrum.)korekt.spondylodéza,7-10 seg,prim.nest.
5t65g.b1	Dorzál.(inštrum.)korekt.spondylodéza,7-10 seg.prim.stab.
5t65g.c0	Dorzál.(inštrum.)korekt.spondylodéza,11-viac.s.prim.nest
5t65g.c1	Dorzál.(inštrum.)korekt.spondylodéza,11-viac.s.prim.stab
5t65h.a0	Pred(inštrum.)korektív.spondylodéza,3-6 segm.prim.nestab.
5t65h.a1	Predná(inštrum.)korektív.spondylodéza,3-6 segm.prim.stab.
5t65h.b0	Predná(inštrum.)korektív.spondylodéza,7-10 segm.prim.nest
5t65h.b1	Predná(inštrum.)korektív.spondylodéza,7-10 segm.prim.stab
5t65h.c0	Predná(inštrum.)korektív.spondylodéza,11 a viac s.prim.nest
5t65h.c1	Predná(inštrum.)korektív.spondylodéza,11 a viac s.prim.stab
5t65j.a0	Zad.a pred.kombi.(inštr)korekt.spondylodéza,3-6 s.prim.nest
5t65j.a1	Zad.a pred.kombi.(inštr)korekt.spondylodéza,3-6 s.pr.stab
5t65j.b0	Zad.a pred.komb.(inštr)korekt.spondylodéza,7-10 s.pr.nest
5t65j.b1	Zad.a pred.komb.(inštr)korekt.spondylodéza,7-10 s.pr.stab
5t65j.c0	Zad.a pred.komb.(inštr)korekt.spondylodéza,11-viac.s.pr.nest
5t65j.c1	Zad.a pred.komb.(inštr)korekt.spondylodéza,11-viac.s.pr.stab
5t690	Odstránenie osteosyntetického materiálu z chrbtice
5t691.1	Implantácia platničkovej endoprotézy:1 segment
5t691.2	Implantácia platničkovej endoprotézy:2 segmenty
5t691.3	Implantácia platničkovej endoprotézy: 3 segmenty
5t691.4	Implantácia platničkovej endoprotézy:4 a viac segm.
5t692	Revízia náhrady medzistavcovej platničky (bez výmeny)
5t693	Výmena endoprotézy medzistavcovej platničky
5t694	Odstránenie endoprotézy medzistavcovej platničky
5t695	Revízia po operácii chrbtice
5t696.1	Dekompresia miešneho kanála uvoľnením kosti:1 segment
5t696.2	Dekompresia miešneho kanála uvoľnením kosti:2 segmenty
5t696.3	Dekompresia miešneho kanála uvoľnením kosti:3 segmenty
5t696.4	Dekompresia mieš.kanála uvoľnením kosti:4 a viac segm.
5t697	Uvoľnenie mieš.kanála po korekcii deformít v prvom sedení
5t698	Kompex.kombi.ventr.a dorz.rekonšt.chrbt.s fúziou(360st.)
5t699.1	Vertebroplastika:1stavec
5t699.2	Vertebroplastika:2stavce
5t699.3	Vertebroplastika:3stavce
5t699.4	Vertebroplastika:4 a viac stavcov
5t69a.1	Kyfoplastika:1stavec
5t69a.2	Kyfoplastika:2stavce
5t69a.3	Kyfoplastika:3stavce
5t69a.4	Kyfoplastika:4 a viac stavcov.
5t69d.1	Odstr.medzitŕň.rozvierača z chrbtice:1 segm.
5t69d.2	Odstr.medzitŕň.rozvierača z chrbtice:2 segm.
5t69d.3	Odstr.medzitŕň.rozvierača z chrbtice:3 a v.segm.
5t69e	Odobr.chondrocyt.z chrbtice na kultiváciu ako samost.zákrok
5t69f.1	Impl.in vitro vypest.tk.kult.do medzist.platničky:1seg.
5t69f.2	Impl.in vitro vypest.tk.kult.do medzist.platničky:2seg.
5t69f.3	Impl.in vitro vypest.tk.kult.do medzist.platničky:3 a viac seg.
5t69x.1	Iné operácie na chrbtici, HALO fixácia
5t69x.x	Iné operácie na chrbtici, ostatné
5t701.0↔	Incízie ohýbača zápästia
5t701.1↔	Incízie ohýbača prsta
5t701.2↔	Incízie ohýbača palca
5t701.3↔	Incízie vystierača zápästia
5t701.4↔	Incízie vystierača prsta
5t701.5↔	Incízie vystierača palca
5t701.6↔	Incízie šľachových pošiev zápästia
5t701.7↔	Incízie šľachových pošiev prsta
5t701.8↔	Incízie šľachových pošiev palca
5t701.9↔	Incízie šľachových pošiev dlane
5t702.0↔	Discízia šľachových pošiev ohýbača zápästia
5t702.1↔	Discízia šľachových pošiev ohýbača prsta
5t702.2↔	Discízia šľachových pošiev ohýbača palca
5t702.3↔	Discízia šľachových pošiev vystierača zápästia
5t702.4↔	Discízia šľachových pošiev vystierača prsta
5t702.5↔	Discízia šľachových pošiev vystierača palca
5t702.6↔	Discízia šľachových pošiev zápästia
5t702.7↔	Discízia šľachových pošiev prsta
5t702.8↔	Discízia šľachových pošiev palca
5t702.9↔	Discízia šľachových pošiev dlane
5t703.0↔	Debridement ohýbača zápästia
5t703.1↔	Debridement ohýbača prsta
5t703.2↔	Debridement ohýbača palca
5t703.3↔	Debridement vystierača zápästia
5t703.4↔	Debridement vystierača prsta
5t703.5↔	Debridement vystierača palca
5t703.6↔	Debridement šľachových pošiev zápästia
5t703.7↔	Debridement šľachových pošiev prsta
5t703.8↔	Debridement šľachových pošiev palca
5t703.9↔	Debridement šľachových pošiev dlane
5t704.0↔	Excízia ohýbača zápästia
5t704.1↔	Excízia ohýbača prsta
5t704.2↔	Excízia ohýbača palca
5t704.3↔	Excízia vystierača zápästia
5t704.4↔	Excízia vystierača prsta
5t704.5↔	Excízia vystierača palca
5t704.6↔	Excízia šľachových pošiev zápästia
5t704.7↔	Excízia šľachových pošiev prsta
5t704.8↔	Excízia šľachových pošiev palca
5t704.9↔	Excízia šľachových pošiev dlane
5t705.0↔	Primárna sutúra ohýbača zápästia
5t705.1↔	Primárna sutúra ohýbača prsta
5t705.2↔	Primárna sutúra ohýbača palca
5t705.3↔	Primárna sutúra vystierača zápästia
5t705.4↔	Primárna sutúra vystierača prsta
5t705.5↔	Primárna sutúra vystierača palca

5t705.6↔ Primárna sutúra šľachových pošiev zápästia
5t705.7↔ Primárna sutúra šľachových pošiev prsta
5t705.8↔ Primárna sutúra šľachových pošiev palca
5t705.9↔ Primárna sutúra šľachových pošiev dlane
5t706.0↔ Sekundárna sutúra ohýbača zápästia
5t706.1↔ Sekundárna sutúra ohýbača prsta
5t706.2↔ Sekundárna sutúra ohýbača palca
5t706.3↔ Sekundárna sutúra vystierača zápästia
5t706.4↔ Sekundárna sutúra vystierača prsta
5t706.5↔ Sekundárna sutúra vystierača palca
5t706.6↔ Sekundárna sutúra šľachových pošiev zápästia
5t706.7↔ Sekundárna sutúra šľachových pošiev prsta
5t706.8↔ Sekundárna sutúra šľachových pošiev palca
5t706.9↔ Sekundárna sutúra šľachových pošiev dlane
5t707.0↔ Tenolýza ohýbača zápästia
5t707.1↔ Tenolýza ohýbača prsta
5t707.2↔ Tenolýza ohýbača palca
5t707.3↔ Tenolýza vystierača zápästia
5t707.4↔ Tenolýza vystierača prsta
5t707.5↔ Tenolýza vystierača palca
5t708.0↔ Tenodéza ohýbača zápästia
5t708.1↔ Tenodéza ohýbača prsta
5t708.2↔ Tenodéza ohýbača palca
5t708.3↔ Tenodéza vystierača zápästia
5t708.4↔ Tenodéza vystierača prsta
5t708.5↔ Tenodéza vystierača palca
5t709.0↔ Transpozícia ohýbača zápästia
5t709.1↔ Transpozícia ohýbača prsta
5t709.2↔ Transpozícia ohýbača palca
5t709.3↔ Transpozícia vystierača zápästia
5t709.4↔ Transpozícia vystierača prsta
5t709.5↔ Transpozícia vystierača palca
5t70a.0↔ Predĺženie ohýbača zápästia
5t70a.1↔ Predĺženie ohýbača prsta
5t70a.2↔ Predĺženie ohýbača palca
5t70a.3↔ Predĺženie vystierača zápästia
5t70a.4↔ Predĺženie vystierača prsta
5t70a.5↔ Predĺženie vystierača palca
5t70b.0↔ Skrátenie ohýbača zápästia
5t70b.1↔ Skrátenie ohýbača prsta
5t70b.2↔ Skrátenie ohýbača palca
5t70b.3↔ Skrátenie vystierača zápästia
5t70b.4↔ Skrátenie vystierača prsta
5t70b.5↔ Skrátenie vystierača palca
5t70c.0↔ Vytvorenie lôžka transplantátu ohýbača zápästia
5t70c.1↔ Vytvorenie lôžka transplantátu ohýbača prsta
5t70c.2↔ Vytvorenie lôžka transplantátu ohýbača palca
5t70c.3↔ Vytvorenie lôžka transplantátu vystierača zápästia
5t70c.4↔ Vytvorenie lôžka transplantátu vystierača prsta
5t70c.5↔ Vytvorenie lôžka transplantátu vystierača palca
5t70d.0↔ Transplantácia ohýbača zápästia
5t70d.1↔ Transplantácia ohýbača prsta
5t70d.2↔ Transplantácia ohýbača palca
5t70d.3↔ Transplantácia vystierača zápästia
5t70d.4↔ Transplantácia vystierača prsta
5t70d.5↔ Transplantácia vystierača palca
5t70e.0↔ Revízia implantátu (bez výmeny) ohýbača zápästia
5t70e.1↔ Revízia implantátu (bez výmeny) ohýbača prsta
5t70e.2↔ Revízia implantátu (bez výmeny) ohýbača palca
5t70e.3↔ Revízia implantátu (bez výmeny) vystierača zápästia
5t70e.4↔ Revízia implantátu (bez výmeny) vystierača prsta
5t70e.5↔ Revízia implantátu (bez výmeny) vystierača palca
5t70f.0↔ Výmena implantátu ohýbača zápästia
5t70f.1↔ Výmena implantátu ohýbača prsta
5t70f.2↔ Výmena implantátu ohýbača palca
5t70f.3↔ Výmena implantátu vystierača zápästia
5t70f.4↔ Výmena implantátu vystierača prsta
5t70f.5↔ Výmena implantátu vystierača palca
5t70g.0↔ Odstr.dens epistrophei implantátu ohýbača zápästia
5t70g.1↔ Odstránenie implantátu ohýbača prsta
5t70g.2↔ Odstránenie implantátu ohýbača palca
5t70g.3↔ Odstránenie implantátu vystierača zápästia
5t70g.4↔ Odstránenie implantátu vystierača prsta
5t70g.5↔ Odstránenie implantátu vystierača palca
5t70h.0↔ Plastika šľachy ohýbača zápästia
5t70h.1↔ Plastika šľachy ohýbača prsta
5t70h.2↔ Plastika šľachy ohýbača palca
5t70h.3↔ Plastika šľachy vystierača zápästia
5t70h.4↔ Plastika šľachy vystierača prsta
5t70h.5↔ Plastika šľachy vystierača palca
5t70j.0↔ Spájanie šliach (previazanie) ohýbača zápästia
5t70j.1↔ Spájanie šliach (previazanie) ohýbača prsta
5t70j.2↔ Spájanie šliach (previazanie) ohýbača palca
5t70j.3↔ Spájanie šliach (previazanie) vystierača zápästia
5t70j.4↔ Spájanie šliach (previazanie) vystierača prsta
5t70j.5↔ Spájanie šliach (previazanie) vystierača palca
5t70k.0↔ Refixácia ohýbača zápästia ku kosti vrát.kovovej kotvy
5t70k.1↔ Refixácia ohýbača prsta ku kosti vrátane kovovej kotvy
5t70k.2↔ Refixácia ohýbača palca ku kosti vrátane kovovej kotvy
5t70k.3↔ Refixácia vystierača zápästia ku kosti vrát.kov.kotvy
5t70k.4↔ Refixácia vystierača prsta ku kosti vrát.kov.kotvy
5t70k.5↔ Refixácia vystierača palca ku kosti vrát.kov. kotvy
5t70l.0↔ Perkutánna tenotómia ohýbača zápästia
5t70l.1↔ Perkutánna tenotómia ohýbača prsta
5t70l.2↔ Perkutánna tenotómia ohýbača palca
5t70l.3↔ Perkutánna tenotómia vystierača zápästia
5t70l.4↔ Perkutánna tenotómia vystierača prsta
5t70l.5↔ Perkutánna tenotómia vystierača palca
5t70m.0↔ Otvorená chirurgická tenotómia ohýbača zápästia
5t70m.1↔ Otvorená chirurgická tenotómia ohýbača prsta
5t70m.2↔ Otvorená chirurgická tenotómia ohýbača palca
5t70m.3↔ Otvorená chirurgická tenotómia vystierača zápästia
5t70m.4↔ Otvorená chirurgická tenotómia vystierača prsta
5t70m.5↔ Otvorená chirurgická tenotómia vystierača palca
5t70n.0↔ Tenotómia s obmedzeným prístupom ohýbača zápästia
5t70n.1↔ Tenotómia s obmedzeným prístupom ohýbača prsta
5t70n.2↔ Tenotómia s obmedzeným prístupom ohýbača palca
5t70n.3↔ Tenotómia s obmedzeným prístupom vystierača zápästia
5t70n.4↔ Tenotómia s obmedzeným prístupom vystierača prsta
5t70n.5↔ Tenotómia s obmedzeným prístupom vystierača palca
5t70x.0↔ Ostatné operácie ohýbača zápästia
5t70x.1↔ Ostatné operácie ohýbača prsta
5t70x.2↔ Ostatné operácie ohýbača palca
5t70x.3↔ Ostatné operácie vystierača zápästia
5t70x.4↔ Ostatné operácie vystierača prsta
5t70x.5↔ Ostatné operácie vystierača palca
5t70x.6↔ Ostatné operácie šľachových pošiev zápästia
5t70x.7↔ Ostatné operácie šľachových pošiev prsta
5t70x.8↔ Ostatné operácie šľachových pošiev palca
5t70x.9↔ Ostatné operácie šľachových pošiev dlane
5t710.0↔ Incízie radiokarpálneho väzu vrátane drenáže
5t710.1↔ Incízie retinaculum flexorum vrátane drenáže
5t710.2↔ Incízie ostatných väzov zápästia vrátane drenáže
5t710.3↔ Incízie väzov stredoručia vrátane drenáže
5t710.4↔ Incíz.väzov metakarpofalang.kĺbov prstov ruky vrát.drenáže
5t710.5↔ Incízie väzov metakarpofalangeál.kĺbu palca vrát.drenáže
5t710.6↔ Incíz.väzov interfalangeál.kĺbov prstov ruky vrát.drenáže
5t710.7↔ Incíz.väzov interfalangeál.kĺbu palca vrát.drenáže
5t711.0↔ Prerušenie radiokarpálneho väzu
5t711.10↔ Prerušenie väzu retinaculum flexorum
5t711.11↔ Prerušenie väzu retinac.flex.s epineurolýzou n. medianus
5t711.2↔ Prerušenie ostatných väzov zápästia
5t711.3↔ Prerušenie väzov stredoručia
5t711.4↔ Prerušenie väzov metakarpofalangeál.kĺbov prstov ruky
5t711.5↔ Prerušenie väzov metakarpofalangeálneho kĺbu palca
5t711.6↔ Prerušenie väzov interfalangeálnych kĺbov prstov ruky
5t711.7↔ Prerušenie väzov interfalangeálneho kĺbu palca
5t712.0↔ Parciálna excízia radiokarpálneho väzu
5t712.1↔ Parciálna excízia retinaculum flexorum
5t712.2↔ Parciálna excízia ostatných väzov zápästia

5t712.3↔ Parciálna excízia väzov stredoručia
5t712.4↔ Parciálna excízia väzov metakarpofalang.kĺbov prstov ruky
5t712.5↔ Parciálna excízia väzov metakarpofalangeál.kĺbu palca
5t712.6↔ Parciálna excízia väzov interfalangeál.kĺbov prstov ruky
5t712.7↔ Parciálna excízia väzov interfalangeálneho kĺbu palca
5t713.0↔ Totálna excízia radiokarpálneho väzu
5t713.1↔ Totálna excízia retinaculum flexorum
5t713.2↔ Totálna excízia ostatných väzov zápästia
5t713.3↔ Totálna excízia väzov stredoručia
5t713.4↔ Totál.excízia väzov metakarpofalangeál.kĺbov prstov ruky
5t713.5↔ Totál.excízia väzov metakarpofalangeál.kĺbu palca
5t713.6↔ Totálna excízia väzov interfalangeálnych kĺbov prstov ruky
5t713.7↔ Totálna excízia väzov interfalangeálneho kĺbu palca
5t714.0↔ Primárna sutúra radiokarpálneho väzu
5t714.1↔ Primárna sutúra retinaculum flexorum
5t714.2↔ Primárna sutúra ostatných väzov zápästia
5t714.3↔ Primárna sutúra väzov stredoručia
5t714.4↔ Primár.sutúra väzov metakarpofalangeál.kĺbov prstov ruky
5t714.5↔ Primárna sutúra väzov metakarpofalangeálneho kĺbu palca
5t714.6↔ Primárna sutúra väzov interfalangeálnych kĺbov prstov ruky
5t714.7↔ Primárna sutúra väzov interfalangeálneho kĺbu palca
5t715.0↔ Sekundárna sutúra radiokarpálneho väzu
5t715.1↔ Sekundárna sutúra retinaculum flexorum
5t715.2↔ Sekundárna sutúra ostatných väzov zápästia
5t715.3↔ Sekundárna sutúra väzov stredoručia
5t715.4↔ Sekund.sutúra väzov metakarpofalangeál.kĺbov prstov ruky
5t715.5↔ Sekundár.sutúra väzov metakarpofalangeál.kĺbu palca
5t715.6↔ Sekundárna sutúra väzov interfalangeál.kĺbov prstov ruky
5t715.7↔ Sekundárna sutúra väzov interfalangeál.kĺbu palca
5t716.0↔ Plast.rekonštr.radiokarpál.väzu s autológnym materiálom
5t716.1↔ Plast.rekonštr.retinaculum flexorum s autológ.materiálom
5t716.2↔ Plast.rekonštr.ostatných väzov zápästia s autológ.mat.
5t716.3↔ Plast.rekonštr.väzov stredoručia s autológnym materiálom
5t716.4↔ Plast.rekonštr.väz.metakarpofalang.k.prstov ruky autol.mat.
5t716.5↔ Plast.rekonštr.väzov metakarpofalang.k.palca autológ.mat.
5t716.6↔ Plast.rekonštr.väzov interfalangeál.k.prstov ruky autológ.mat
5t716.7↔ Plast.rekonštr.väzov interfalangeál.k.palca autológ.mat.
5t717.0↔ Plast.rekonštr.radiokarpál.väz:autológ.mat.a interlig.fix
5t717.1↔ Plast.rek.retinacul.flex:autol.mat.a interlig.fix
5t717.2↔ Plast.rek.ost.väzy zápästia:autol.mat.a interlig.fix
5t717.3↔ Plast.rek.väzy stredoručia:autol.mat.a interlig.fix
5t717.4↔ Plast.rek.väz.metakarpof.kĺb.prst.r:autol.mat.a interlig.fix
5t717.5↔ Plast.rek.väz.metakarpof.k.palec:aut.mat.a interlig.fix
5t717.6↔ Plast.rek.väz.interfal.kĺ.prst.ruky:aut.mat.a interlig.fix
5t717.7↔ Plast.rek:väz.interfal.kĺ.palca:aut.mat.a interlig.fix
5t718.0↔ Plast.rek.radiokarp.väzu:autológ.mat.a transoseál.fix
5t718.1↔ Plast.rek.retinacul.flexorum:autol.mat.a transos.fix
5t718.2↔ Plast.rek.ost.väz.zápästia:autol.mat.a transoseál.fix
5t718.3↔ Plast.rek.väzy stredoručia:autol.mat.a transos.fixácioz
5t718.4↔ Plast.rek.väz.metakarpofal.kĺ.prst.ru:aut.mat.a transos.fix
5t718.5↔ Plast.rek.väz.metakarpofa.kĺb.palec:aut.mat.a transos.fix
5t718.6↔ Plast.rek.väz.interfal.kĺ.prst.ru:autol.mat.a transos.fix
5t718.7↔ Plast.rek.väz.interfal.kĺ.palca:autol.mat.a transos.fix
5t719.0↔ Odstr.transplantátu:radiokarpálny väz
5t719.1↔ Odstr.transpl:retinaculum flexorum
5t719.2↔ Odstr.transpl:ostatné väzy zápästia
5t719.3↔ Odstr.transplantátu:väzy stredoručia
5t719.4↔ Odstr.transpl:väzy metakarpofal.kĺbov prstov ruky
5t719.5↔ Odstr.transpl:väzy metakarpofalangeál.kĺbu palca
5t719.6↔ Odstr.transpl:väzy interfalangeál.kĺbov prst.ruky
5t719.7↔ Odstr.transpl:väzy interfalangeál.kĺbu palca
5t71a.0↔ Refixácia radiokarpál.väz ku kosti
5t71a.1↔ Refixácia retinaculum flexorum ku kosti
5t71a.2↔ Refix.ostat.väzov zápästia ku kosti
5t71a.3↔ Refixácia väz.stredoručia ku kosti
5t71a.4↔ Refix.väz.metakarpofal.kĺbov pr.ruky ku kosti
5t71a.5↔ Refix.väz. metakarpofal.kĺbu palca ku kosti
5t71a.6↔ Refix.väz.interfalangeál.kĺbov prst.ruky ku kosti
5t71a.7↔ Refix.väz.interfalangeál.kĺbu palca ku kosti
5t71x.0↔ Ostatné OP radiokarpálneho väzu
5t71x.1↔ Ostatné OP retinaculum flexorum
5t71x.2↔ Ostatné OP ostatných väzov zápästia
5t71x.3↔ Ostatné OP väzov stredoručia
5t71x.4↔ Ostatné OP väzov metakarpofalang.kĺb.prstov ruky
5t71x.5↔ Ostatné OP väzov metakarpofalang.kĺbu palca
5t71x.6↔ Ostatné OP väzov interfalang.kĺbov prstov ruky
5t71x.7↔ Ostatné OP väzov interfalangeál.kĺbu palca
5t720.1↔ Otvorená chirurgická fasciotómia jedného prsta
5t720.2↔ Otvorená chirurgická fasciotómia viac ako 1 prsta
5t721.1↔ Perkutánna fasciotómia jedného prsta
5t721.2↔ Perkutánna fasciotómia viac ako jedného prsta
5t722.0↔ Parciálna fasciektómia izolovaná na dlani
5t722.3↔ Parciálna fasciektómia 1 alebo 2 prstov
5t723.0↔ Totálna fasciektómia izolovaná na dlani
5t723.4↔ Totálna fasciektómia 3 a viac prstov
5t724.1↔ Fasciektómia jedného prsta s jednou neurolýzou
5t724.2↔ Fasciektómia viac prstov s jednou neurolýzou
5t725.1↔ Fasciektómia jedného prsta s viacerými neurolýzami
5t725.2↔ Fasciektómia viac prstov s viacerými neurolýzami
5t726.1↔ Fasciektómia 1 prsta s 1 neurolýzou a s 1 arteriolýzou
5t726.2↔ Fasciektómia viac prstov s 1 neurolýzou a s 1 arteriolýzou
5t727.1↔ Fasciektómia 1 prsta s viac.neurolýzami a viac.arteriolýzami
5t727.2↔ Fasciekt.viac prstov s viac.neurolýzami a viac.arteriolýz.
5t728.1↔ Fasciektómia 1 prsta s artrolýz.(vr.neurolýzy a arteriolýzy)
5t728.2↔ Fasciekt.viac prstov s artrolýzou (vr.neurolýzy a arteriolýzy)
5t729.3↔ Parciálna dermofasciektómia
5t729.4↔ Celková dermofasciektómia
5t72a.3↔ Parciálna fasciolýza 1al.2 prstov inj.kolagen.clostr.histol.
5t72a.4↔ Celk.fasciolýza 3 a viac prst inj.kolagenázou clostr.histol.
5t72x.1↔ Ostatné operácie na fasciách dlane a prstov, 1 prst
5t730↔ Incízia svalov ruky
5t731↔ Čiastočné prerušenie svalov ruky
5t732↔ Totálne prerušenie svalov ruky
5t733↔ Čiastočná excízia svalov ruky
5t734↔ Totálna excízia svalov ruky
5t735↔ Desinzercia svalu ruky
5t736↔ Sutúra svalu ruky
5t737↔ Reinzercia svalu ruky
5t738↔ Transpozícia svalu ruky
5t739↔ Transplantácia svalu ruky
5t73a↔ Predĺženie svalu ruky
5t73b↔ Skrátenie svalu ruky
5t73x↔ Ostatné operácie svalov ruky
5t740.0↔ Artrotómia zápästia, jeden zákrok
5t740.1↔ Artrotómia zápästia, viaceré zákroky
5t740.3↔ Artrotómia na metakarpofalangeálnom kĺbe:1 zákrok
5t740.4↔ Artrotómia na metakarpofalangeál.kĺboch:viaceré zákroky
5t740.5↔ Artrotómia na medzičlánkovom kĺbe ruky:1zákrok
5t740.6↔ Artrotómia na interfalang. kĺboch 1 prsta ruky:viac.zákr.
5t740.7↔ Artrotómia na interfalang.kĺboch viac.prstov ruky:viac.zákr.
5t740.x↔ Artrotómia ostatných kĺbov ruky
5t741.0↔ Exc.chor.tk.(vrát.kapsulektom):zápästie:1 zákrok
5t741.1↔ Exc.chor.tk.(vrát.kapsulektom):zápästie:viac.zákr.
5t741.3↔ Exc.chor.tk(kapsulekt):metakarpofal.kĺb:1 zákrok
5t741.4↔ Exc.chor.tk(kapsulekt):metakarpof.k:viac.zákr.
5t741.5↔ Exc.chor.tk(kapsulekt):interfal.kĺb ruky:1 zákrok
5t741.6↔ Exc.chor.tk(kapsulekt):interfal.kĺby 1 prst ruky:viac.zákrokov
5t741.7↔ Exc.chor.tk(kapsulek):interfal.kĺby viac.prst ruky:viac.zákr.
5t741.x↔ Exc.chor.tk.(vr.kapsulektomie):ost.kĺby ruky
5t742.0↔ Preplach zápästia s drenážou:1 zákrok
5t742.1↔ Preplach zápästia s drenážou: viac.zákroky
5t742.3↔ Prepl.metakarpofal.kĺbu s drenáž:1 zákrok
5t742.4↔ Preplach metakarpofal.kĺb.s drenáž:viac.zákr.
5t742.5↔ Preplach interfalang.kĺbu ruky s drenáž:1 zákrok
5t742.6↔ Prepl.interfal.kĺb.1 prst s drenáž:viac.zákrokov
5t742.7↔ Prepl.interfal.kĺb.viac.prst s drenáž:viac.zákrokov
5t742.x↔ Preplach ost.kĺb.s drenážou
5t743.0↔ Debridement zápästia:1zákrok
5t743.1↔ Debridement zápästia:viaceré zákroky
5t743.3↔ Debridement metakarpofal.kĺbu:1zákrok

5t743.4↔ Debridement metakarpofal.kĺbov:viac.zákr.
5t743.5↔ Debridement interfalang.kĺbu ruky:1zákrok
5t743.6↔ Debridement:interfalang.kĺb.1prst ruky:viac.zákr.
5t743.7↔ Debridement interfalang.kĺb.viac prstov ruky:viac.zákr.
5t743.x↔ Debridement:ostatné kĺby ruky
5t744.0↔ Vyhlad.(vyrovnanie)povrchu:zápästie:1zákr
5t744.1↔ Vyhlad.(vyrovnanie)povrchu:zápästie:viac.výk.
5t744.3↔ Vyhlad.(vyrov)povrchu:metakarpofal.kĺb:1zákr.
5t744.4↔ Vyhlad.povrchu:metakarpof.kĺby:viac.zákr.
5t744.5↔ Vyhlad.povrchu:interfalang.kĺb ruky:1zákrok
5t744.6↔ Vyhlad.povrchu:interfal.kĺb 1prst ruky:viac.zákr.
5t744.7↔ Vyhlad.povrchu:interfal.kĺb.viac.prst.ruky:viac.zákr.
5t744.x↔ Vyhladenie(vyrovnanie)povrchu:ost.kĺby ruky
5t745.0↔ Uvoľnenie(artrolýza):zápästie:1zákrok
5t745.1↔ Uvoľnenie(artrolýza):zápästie:viac.zákr.
5t745.3↔ Uvoľnenie(artrolýza):metakarpofal.kĺb:1zákrok
5t745.4↔ Uvoľnenie(artrolýza):metakarpofal.kĺb:viac.zákr.
5t745.5↔ Uvoľnenie(artrolýza):interfal.kĺb.ruky:1zákrok
5t745.6↔ Uvoľnen.(artrolýza):interfal.kĺb 1prst ruky:viac.zákr.
5t745.7↔ Uvoľnen.(artrolýza):interfal.kĺb viac.prst.ru:viac.zákr.
5t745.x↔ Uvoľnenie(artrolýza):ostatné kĺby ruky
5t746.0↔ Odstr.uvoľnenej kĺb.chrupav:zápästie:1zákrok
5t746.1↔ Odstr.uvoľnen.kĺb.chrupav:zápästie:viac.zákr.
5t746.3↔ Odst.uvoľn.kĺ.chrupav:metakarpofal.kĺb:1zákrok
5t746.4↔ Odstr.uvoľn.kĺ.chrupav:metakarpofal.kĺb:viac.zákr.
5t746.5↔ Odstr.uvoľn.kĺb.chrupav:interfalag.kĺb ruky:1zákrok
5t746.6↔ Odst.uvoľ.kĺ.chrupav:interfalag.kĺb 1prst ruky:viac.zákr.
5t746.7↔ Odst.uvoľ.kĺb.chrupav:interfalag.kĺb viac.prst.ru:viac.zákr
5t746.x↔ Odstránenie uvoľnenej kĺbovej chrupavky:ost.kĺb.ruky
5t747.0↔ Odstr.cudz.telesa:zápästie:1zákrok
5t747.1↔ Odstr.cudz.telesa:zápästie:viac.zákroky
5t747.3↔ Odstr.cudz.tel:metakarpofalan.kĺb:1zákrok
5t747.4↔ Odstr.cudz.tel:metakarpofalan.kĺb:viac.zákr.
5t747.5↔ Odstr.cudz.tel:interfalang.kĺb.ruky:1zákr.
5t747.6↔ Odstr.cudz.tel:interfalang.kĺb.1 prst ruky:viac.zákr.
5t747.7↔ Odstr.cudz.tel:interfalang.kĺb.viac.prst ruky:viac.zákr.
5t747.x↔ Odstránenie cudzieho telesa z ostatných kĺbov ruky
5t74x.0↔ Ostatné revízie zápästia:1zákrok
5t74x.1↔ Ostatné revízie zápästia:viaceré zákroky
5t74x.3↔ Ostatné revízie metakarpofalangeál.kĺbu:jeden zákrok
5t74x.4↔ Ostatné revízie metakarpofalang.kĺbov:viac.zákr.
5t74x.5↔ Ostatné revízie interfalangeálneho kĺbu ruky:1zákrok
5t74x.6↔ Ost.revízie interfalang.kĺbov 1 prsta ruky:viac.zákr.
5t74x.7↔ Ost.revízie interfalang.kĺb.viac.prstov ruky:viac.zákr.
5t74x.x↔ Ostatné revízie ostatných kĺbov ruky
5t750.0↔ Parc.synovektómia šľachy,šľach.pošvy:ohýbač zápäst.
5t750.1↔ Parc.synov.šľachy,šľach.pošvy:ohýbač prsta
5t750.2↔ Parc.synovektómia šľachy,šľach.pošvy:ohýbač palca
5t750.3↔ Parc.synovektómia šľachy,šľach.pošvy:vystierač zápäst
5t750.4↔ Parc.synovektómia šľachy,šľach.pošvy:vystierač prsta
5t750.5↔ Parc.synovektómia šľachy,šľach.pošvy:vystierač palca
5t750.x↔ Parc.synovektómia šľachy,šľach.pošvy:ostatné
5t751.0↔ Totál.synovektómia šľachy,šľach.pošvy:ohýbač zápästia
5t751.1↔ Totál.synovektómia šľachy,šľach.pošvy:ohýbač prsta
5t751.2↔ Totál.synovektómia šľachy,šľach.pošvy:ohýbač palca
5t751.3↔ Totál.synovektómia šľachy,šľach.pošvy:vystierač zápäs
5t751.4↔ Totál.synovektómia šľachy,šľach.pošvy:vystierač prsta
5t751.5↔ Totál.synovektómia šľachy,šľach.pošvy:vystierač palca
5t751.x↔ Totál.synovektómia šľachy,šľach.pošvy:ostatné
5t752↔ Jednotlivá synovektómia kĺbov zápästia
5t753↔ Viacnásobná synovektómia kĺbov zápästia
5t755↔ Jednotlivá synovektómia metakarpofalangeál. kĺbu ruky
5t757↔ Jednotlivá synovektómia interfalangeálneho kĺbu ruky
5t75x↔ Ostatné synovektómie ruky
5t760↔ Jednotlivá artrodéza na zápästí
5t761↔ Jednot.artrod.na zápästí so spongioplast.
5t764↔ Jednotlivá artrodéza interfalang.kĺbu ruky
5t765↔ Jednot.artrodéza interfalang.kĺbu ruky so spongioplast.
5t76x↔ Artrodéza kĺbov ruky:Ostatné
5t770.0↔ Resekcioartropl.zápästia:rek.s autológ.mat:1zákrok
5t770.1↔ Resekcioartropl.zápästia:rek.s autol.mat:viac.zákr.
5t770.3↔ Resekcioartroplna metakarpof.kĺb:rek.autológ.m:1zákr.
5t770.4↔ Resekcioartroplna metakarpof.kĺb:rek.autológ.m:viac.zákr.
5t770.5↔ Resekcioartropl.interfal.kĺb.ruky:rek.aut.mat:1zákrok
5t770.6↔ Res-artropl.interfalang.kĺb.1prst ruky:rek.aut.ma:viac.zákr.
5t770.7↔ Res-artropl.interfalang.kĺb.viac prst ru:re.aut.m:viac.zákr.
5t770.x↔ Resekcioartropl.kĺbov ruky:rek.s autológ.mat:ostatné
5t771.0↔ Resekcioartropl.zápäs:rek.autol.mat.interpoz.šľ:1zákr
5t771.1↔ Resekcioartropl.zápäs:rek.aut.mat.interpoz.šľ:viac.zákr
5t771.3↔ Resekcioartropl.metakarpofal.kĺb:rek.aut.m.interp.šľ:1zákr.
5t771.4↔ Res-artropl.metakarpofal.kĺb:rek.autol.m.interp.šľ:viac.zákr.
5t771.5↔ Resekcioartropl.interfal.kĺ.r:rek.aut.m.interp.šľ:1zákr.
5t771.6↔ Res-artropl.interf.kĺb 1prst ru:re.aut.m.interp.šľ:viac.zákr.
5t771.7↔ Res-artropl.interf.kĺb viac.prst ru:re.aut.m.interp.šľ:viac.zákr
5t771.x↔ Resekcioartropl.kĺb.ruky:rek.aut.mat.interpoz.šľachy:ostat
5t772.0↔ Resekcioartropl.zápäs:rek.aut.mat.zaves.šľ:1zákr
5t772.1↔ Resekcioartropl.zápäs:rek.aut.mat.zaves.šľ:viac.zákr
5t772.3↔ Resekcioartropl.metakarpof.kĺ.r:re.aut.mat.zaves.šľ:1zákr.
5t772.4↔ Resekcioartropl.metakarpof.kĺ.r:re.aut.m.zaves.šľ:viac.zákr.
5t772.5↔ Resekcioartropl.interfalang.kĺ.r:re.aut.m.zaves.šľ:1zákr.
5t772.6↔ Res-artropl.interf.kĺb 1prst ru:re.aut.m.zaves.šľ:viac.zákr.
5t772.7↔ Res-artropl.interf.kĺb viac.prst ru:re.aut.m.zaves.šľ:viac.zák.
5t772.x↔ Resekcioartropl.kĺb.ruky:rek.aut.mat.zaves.šľachy:ostat
5t773.0↔ Resekcioartropl.zápäs:rek.aut.mat.interpoz.a zaves.šľ:1zák
5t773.1↔ Res.-artropl.zápäs:rek.autol.mat.interpoz.a zaves.šľ:viac.zákr
5t773.3↔ Res-artropl.mtkarpof.kĺb:rek.autol.m.interp.a zaves.šľ:1zák.
5t773.4↔ Res.-artropl.mtkarpof.kĺ.r:re.aut.m.interp.a zaves.šľ:viac.zá.
5t773.5↔ Res-artropl.interfal.kĺ.r:re.aut.m.s interpo.a zaves.šľ:1zák.
5t773.6↔ Res.-artropl.intrf.kĺb 1pr.r:re.aut.m.s interpo.a zav.šľ:viac.zá
5t773.7↔ Res-artropl.intrf.kĺ viac.prst r:re.aut.m.s interp.a zav.šľ:viac.z
5t773.x↔ Res-artropl.kĺb.ruky:rek.aut.mat.s interpoz a zaves.šľachy:ost.
5t774.0↔ Resekcioartropl.zápäst:rek.autol.m.a rek.kĺb.plochy:1zákr.
5t774.1↔ Res-artropl.zápäst:rek.autol.m.a rekon.kĺb.ploch:viac.zákr
5t774.3↔ Res-artropl.metakarpofal.kĺb:rek.autol.m.a rek.kĺ.pl:1zákr.
5t774.4↔ Res-artropl.metakarpof.kĺb:rek.autol.m.a rek.kĺb.pl:viac.zákr
5t774.5↔ Res-artropl.interfal.kĺb ru:rek.autol.m.a rek.kĺb.pl:1zákr
5t774.6↔ Resekcioartropl.interfal.kĺb1prst.r:r.a.m.a rek.kĺ.pl:viac.z.
5t774.7↔ Res-artropl.interf.kĺb.viac.prst r:r.a.m.a rek.kĺ.pl:viac.zákr.
5t774.x↔ Resekcioartropl.kĺb.ruk:rekon.aut.mat.a rek.kĺb.plochy:ost.
5t775.0↔ Resekcioartropl.zápäst:rekonštr.aloplast.mat:1zákr.
5t775.1↔ Resekcioartropl.zápäst:rek.alopl.m:viac.zákr.
5t775.3↔ Resekcioartropl.metakarpof.kĺbe r:rek.alopl.m:1zákr.
5t775.4↔ Resekcioartropl.metakarpof.kĺb.r:rek.alopl.m:viac.zákr.
5t775.5↔ Resekcioartropl.interfalang.kĺb ru:rekonštr.alopl.m:1zákr.
5t775.6↔ Resekcioartropl.interfal.kĺb1prst.r:rek.alopl.m:viac.z.
5t775.7↔ Resekcioartropl.interf.kĺb.viac.prst r:rek.alopl.m:viac.zákr.
5t775.x↔ Resekcioartropl.kĺb.ruk:rek.aloplast.m:ostat.
5t776.0↔ Res-artropl.zápäst:rek.aloplast.mat.a rek.kĺb.puzdra:1zákr.
5t776.1↔ Resekcioartropl.zápäs:rek.alopl.m. a r.kĺb.puzdra:viac.zákr.
5t776.3↔ Res.-artropl.metakarpofal.kĺb:rek.alopl.m. a r.kĺb.puzdra:1zák
5t776.4↔ Res.-artropl.mtkarpof.kĺb.r:rek.alopl.m.a r.kĺ.puzdra:viac.zá.
5t776.5↔ Resekcioartropl.medzičl.kĺbe r:rek.alopl.m.a r.kĺ.puzd:1zákr.
5t776.6↔ Res-artropl.interfal.kĺb1prst.r:rek.alopl.m.a.r.kĺ.pu:viac.z.
5t776.7↔ Res-artropl.interf.kĺb.viac.prst r:rek.alopl.m.ar.kĺ.pu:viac.zá.
5t776.x↔ Resekcioartropl.kĺ.ruk:rek.aloplast.m:ostat.
5t77x.0↔ Iná resekcioartroplastika zápäst.,1zákr.
5t77x.1↔ Iná resekcioartroplastika zápästia,viac.zákr.
5t77x.3↔ Iná resekcioartropl.na metakarpoflg.kĺbe ruk:1zákr.
5t77x.4↔ Iná resekcioartropl.na metakarpoflg.kĺbe ruk:viac.zákr.
5t77x.5↔ Iná resekcioartropl.na medzičl.kĺbe:1zákr.
5t77x.6↔ Iná resekcioartropl.interfalang.kĺb.1prst.ru:viac.zákr
5t77x.7↔ Iná resekcioartropl.interfalang.kĺb.viac.prst.ru:viac.zákr
5t77x.x↔ Iná resekcioartroplastika kĺbov ruky:ostatné
5t780.0↔ Distrakcia mäkkých častí presahujúce kĺb na ruke
5t780.1↔ Distrakcia mäkkých častí presahujúce kĺb na nohe
5t781.0↔ Radializácia pri vrodených anomáliách ruky
5t782.0↔ Res.zužuj.prstenca s plast.rekonšt.pri vrod.anomál.ruky
5t782.1↔ Res.zužuj.prstenca s plast.rekonštr.pri vrod.anomál.nohy
5t783.0↔ Redukcia mäkkých častí pri vrodených anomáliách ruky
5t783.1↔ Redukcia mäkkých častí pri vrodených anomáliách nohy

5t784.01↔ Prehíb.komisúry s miest.lalok.plastikou pri vrod.anomál.ruky
5t784.0x↔ Prehíbenie komisúry pri vrodených anomáliách ruky,ostatné
5t784.11↔ Prehíb.komisúry s miest.lalok.plastikou pri vrod.anomál.nohy
5t784.1x↔ Prehíbenie komisúry pri vrodených anomáliách nohy,ostatné
5t785.03↔ Uvoľ.kož.kontrakt.pri vrod.anom.ruky,m.lal.pl.a voľ.kož.tr.
5t785.0x↔ Uvoľ.kož.kont.pri vrod.anom.ruky,Z-pl.,W-pl.,i.miest.lal.plast.
5t785.13↔ Uvoľ.kož.kontr.pri vrod.anom.nohy,miest.lal.pl.a voľ.kož.trans
5t785.1x↔ Uvoľ.kož.k.pri vrod.anom.nohy,Zplast.Wplast,i.miest.lal.pl.
5t786.01↔ Rozpojenie mäkkých častí pri vrod.anom.ruky,miest.lal.pl.
5t786.03↔ Rozp.mäk.čas.pri vrod.anom.ruky,m.lal.pl.a voľ.kož.tran.
5t786.0x↔ Rozpojenie mäkkých častí ruky pri vrod.anomáliách,ost.
5t786.11↔ Rozpojenie mäkkých častí nohy pri vrod.anom,miest.lal.pl.
5t786.13↔ Rozpoj.mäkkých č.nohy pri vrod.an,miest.lal.pl.a voľ.kož.tr.
5t786.1x↔ Rozpojenie mäkkých častí nohy pri vrod.anomáliách,ost.
5t787.01↔ Rozpojenie parc.syndaktýlie pri vrod.anom.ruky,m.lal.pl.
5t787.03↔ Rozp.parc.synd.pri vrod.anom.ruky,m.lal.pl.a voľ.k.tr.
5t787.0x↔ Rozpojenie parc.syndaktýlie pri vrod.anom.ruky:ost.
5t787.11↔ Rozpoj.parc.syndaktýlie pri vrod.anom.nohy,miest.lal.pl.
5t787.13↔ Rozp.parc.synd.pri vrod.anom.nohy,miest.lal.pl.a voľ.kož.tr.
5t787.1x↔ Rozpojenie parc.syndaktýlie pri vrod.anom.nohy,ost.
5t788.01↔ Rozpoj.komplet.syndakt.pri vrod.anom.ruky,miest.lal.pl.
5t788.03↔ Rozpoj.kompl.synd.pri vrod.anom.ruky,m.lal.pl.a voľ.kož.tr.
5t788.04↔ Rozp.kompl.synd.pri vrod.anom.ruky s rekon.kolater.väzov
5t788.0x↔ Rozpojenie kompletnej syndaktýlie pri vrod.anom.ruky:ost.
5t788.11↔ Rozpoj.kompl.synd.pri vrod.anom.nohy,miest.lal.pl.
5t788.13↔ Rozp.komp.synd.pri vrod anom.nohy,miest.lal.pl.a voľ.k.tr.
5t788.14↔ Rozp.komp.synd.pri vrod.anom.nohy s rekonšt.kolat.väzov
5t788.1x↔ Rozpojenie kompletnej syndaktýlie pri vrod.anom.nohy,ost.
5t789.01↔ Redukcia dupl.falangu pri vrod.anom.ruky,1 falang
5t789.02↔ Reduk.dupl.fal.pri vrod.anom.ruky:1falang s rekonštr.kĺbu
5t789.03↔ Redukcia dupl.falangu pri vrod.anom.ruky,viac falangov
5t789.04↔ Reduk.dupl.fal.pri vrod.anom.ruky:viac fal.s rekon.kĺbov
5t789.05↔ Reduk.dupl.fal.pri vrod.anom.ruky:viac falang.a metakarp
5t789.06↔ Red.dupl.fal.pri vrod.anom.ruky:viac fal.a MTC s rekonštr.kĺb
5t789.11↔ Redukcia dupl.falangu pri vrod.anom.nohy:1 falang
5t789.12↔ Red.dupl.fal.pri vrod.anom.nohy:1 falang,s rekon.kĺbu
5t789.13↔ Redukcia dupl.falangu pri vrod.anom.nohy:viac falangov
5t789.14↔ Red.dupl.fal.pri vrod.anom.nohy:viac fal.s rekon.kĺbov
5t789.15↔ Red.dupl.fal.pri vrod.anom.nohy:viac fal.a metakarp
5t789.16↔ Red.dupl.fal.pri vrod.anom.nohy:viac fal.a metak.,s r.k.
5t78a.0↔ Osteodistrakcia postihnutého segmentu pri vrod.anom.ruky
5t78a.1↔ Osteodistrakcia postihnutého segmentu pri vrod.anom.nohy
5t78b.00↔ Osteotómia postih.segmentu s osteosynt.pri VVCH ruky
5t78b.01↔ Osteotóm.postih.sgm.s autol.kost.št.s osteosy.pri VVCH ruky
5t78b.10↔ Osteotómia postih.segm.s osteosynt.pri vrod.anom.nohy
5t78b.11↔ Osteotóm.postih.sgm.s autol.kost.štep.s osteos.VVCH nohy
5t78c.0↔ Rekonš.absend./hypopl.segm.s mikrovas.voľ.lal.pri VVCH ruky
5t78c.1↔ Rekonšt.abs./hyp.seg.s mikr.voľ.lal.pri vrod.anom.nohy
5t78x.0↔ Iné operácie pri vrodených anomáliách ruky, ostatné
5t78x.1↔ Iné operácie pri vrodených anomáliách nohy, ostatné
5t790↔ Excízia ganglióму na ruke
5t791↔ Dočasná fixácia kĺbu na ruke
5t792↔ Radikálna excízia chorobne poškodeného tkaniva na ruke,iné
5t793↔ Radik.excízia ch.tk.na ruke s špec.prepar.ciev a nervov
5t794↔ Rad.excízia ch.tk.na ruke s rozš.preparáciou
5t795↔ Artroríza na kĺboch ruky
5t796↔ Transpozícia prsta k prstu na ruke
5t797.0↔ Transpoz.prsta k palcu na ruke bez rek.metakarp.l
5t797.1↔ Transpoz.prsta k palcu na ruke s rek.metakarp.l
5t798↔ Voľná transplantácia prsta na ruke
5t799↔ Voľná transpl.prsta nohy ako náhr.prsta ruky
5t79x↔ Iné OP na ruke:ostatné
5t800.0↔ Incízia svalu pozdĺžne v obl.hlavy a krku
5t800.1↔ Incízia svalu pozdĺžne v obl.ramena, axily
5t800.2↔ Incízia svalu pozdĺžne v obl.ramena a lakťa
5t800.3↔ Incízia svalu pozdĺžne v obl.predlaktia
5t800.4↔ Incízia svalu pozdĺžne v obl.hrud.steny a chrbta
5t800.5↔ Incízia svalu pozdĺžne v obl.bruš.steny
5t800.6↔ Incízia svalu pozdĺžne v inguin,genitál.a gluteál.obl.
5t800.7↔ Incízia svalu pozdĺžne v obl.stehna a kolena
5t800.8↔ Incízia svalu pozdĺžne v obl.predkolenia
5t800.a↔ Incízia svalu pozdĺžne v obl.zadonožia a priehlavku
5t800.b Incízia svalu pozdĺžne v obl.stredonožia a prednožia
5t800.x↔ Incízia svalu pozdĺžne:ostatné
5t801.0↔ Incízia svalu priečne v obl.hlavy a krku
5t801.1↔ Incízia svalu priečne v obl.ramena,axily
5t801.2↔ Incízia svalu priečne v obl.ramena a lakťa
5t801.3↔ Incízia svalu priečne v obl.predlaktia
5t801.4↔ Incízia svalu priečne v obl.hrud.steny a chrbta
5t801.5↔ Incízia svalu priečne v obl.bruš.steny
5t801.6↔ Incízia svalu priečne v inguinál,genit.a gluteálna obl.
5t801.7↔ Incízia svalu priečne v obl.stehna a kolena
5t801.8↔ Incízia svalu priečne v obl.predkolenia
5t801.a↔ Incízia svalu priečne v obl.zadonožia a priehlavku
5t801.b↔ Incízia svalu priečne v obl.stredonožia a prednožia
5t801.x Incízia svalu priečne:ostatné
5t802.0↔ Incízia šľachy pozdĺžne v obl.hlavy a krku
5t802.1↔ Incízia šľachy pozdĺžne v obl.ramena,axily
5t802.2↔ Incízia šľachy pozdĺžne v obl.rameno a lakeť
5t802.3↔ Incízia šľachy pozdĺžne v obl.predlaktia
5t802.4↔ Incízia šľachy pozdĺžne v obl.hrud.steny a chrbta
5t802.5↔ Incízia šľachy pozdĺžne v obl.bruš.steny
5t802.6↔ Incízia šľachy pozdĺžne v inguinál,genit.a gluteálna obl.
5t802.7↔ Incízia šľachy pozdĺžne v obl.stehna a kolena
5t802.8↔ Incízia šľachy pozdĺžne v obl.predkolenia
5t802.a↔ Incízia šľachy pozdĺžne v obl.zadonožia a priehlavku
5t802.b↔ Incízia šľachy pozdĺžne v obl.stredonožia a prednožia
5t802.x Incízia šľachy pozdĺžne:ostatné
5t803.0↔ Incízia šľachy priečne v obl.hlavy a krku
5t803.1↔ Incízia šľachy priečne v obl.ramena,axily
5t803.2↔ Incízia šľachy priečne v obl.ramena a lakťa
5t803.3↔ Incízia šľachy priečne v obl.predlaktia
5t803.4↔ Incízia šľachy priečne v obl.hrud.steny a chrbta
5t803.5↔ Incízia šľachy priečne v obl.bruš.steny
5t803.6↔ Incízia šľachy priečne v inguinál.,genit.a gluteál.obl.
5t803.7↔ Incízia šľachy priečne v obl.stehna a kolena
5t803.8↔ Incízia šľachy priečne v obl.predkolenia
5t803.a↔ Incízia šľachy priečne v obl.zadonožia a priehlavku
5t803.b↔ Incízia šľachy priečne v obl.stredonožia a prednožia
5t803.x Incízia šľachy priečne:ostatné
5t804.0↔ Incízia šľ.pošvy izolovane pozdĺž.v obl.hlavy a krku
5t804.1↔ Incízia šľ.pošvy izolovane pozdĺž.v obl.ramena,axily
5t804.2↔ Incízia šľ.pošvy izolovane pozdĺž.v obl.ramena a lakťa
5t804.3↔ Incízia šľ.pošvy izolovane pozdĺž.v obl.predlaktia
5t804.4↔ Incízia šľ.pošvy izolovane pozdĺž.v obl.hrud.steny,chrbta
5t804.6↔ Incíz.šľ.pošvy izol.pozdĺž v inguin,genit.,glut.obl.
5t804.7↔ Incízia šľ.pošvy izolovane pozdĺž.v obl.stehna a kolena
5t804.8↔ Incízia šľ.pošvy izolovane pozdĺž.v obl.predkolenia
5t804.a↔ Incízia šľ.pošvy izolovane pozdĺž.v obl.zadonožia a priehlavku
5t804.b↔ Incízia šľ.pošvy izolovane pozdĺž.v obl.stredonožia a prednožia
5t804.x Incízia šľ.pošvy izolovane pozdĺžne:ostatné
5t805.0↔ Incízia šľ.pošvy izolov.priečne v obl.hlavy a krku
5t805.1↔ Incízia šľ.pošvy izolov.priečne v obl.ramena,axily
5t805.2↔ Incízia šľ.pošvy izolov.priečne v obl.ramena,lakťa
5t805.3↔ Incízia šľ.pošvy izolov.priečne v obl.predlaktia
5t805.4↔ Incízia šľ.pošvy izolov.priečne v obl.hrud.steny a chrbta
5t805.6↔ Incízia šľ.pošvy izolov.priečne v inguin.,genit.a glut.obl.
5t805.7↔ Incízia šľ.pošvy izolov.priečne v obl.stehna,kolena
5t805.8↔ Incízia šľ.pošvy izolov.priečne v obl.predkolenia
5t805.a↔ Incízia šľ.pošvy izolov.priečne v obl.zadonožia a priehlavku
5t805.b↔ Incízia šľ.pošvy izolov.priečne v obl.stredonožia a prednožia
5t805.x Incízia šľ.pošvy izolovane priečne:ostatné
5t806.0↔ Otv.chirurgická incízia fascie v obl.hlavy a krku
5t806.1↔ Otv.chirurgická incízia fascie v obl.ramena,axily
5t806.2↔ Otv.chirurgická incízia fascie v obl.ramena,lakťa
5t806.3↔ Otv.chirurgická incízia fascie v obl.predlaktia
5t806.4↔ Otv.chirurgická incízia fascie v obl.hrud.steny a chrbta
5t806.5↔ Otv.chirurgická incízia fascie v obl.bruš.steny
5t806.6↔ Otv.chirurgická incízia fascie v inguin,genit.a glut.obl.
5t806.7↔ Otv.chirurgická incízia fascie v obl.stehna a kolena

5t806.8↔	Otv.chirurgická incízia fascie v obl.predkolenia
5t806.a↔	Otv.chirurgická incízia fascie v obl.zadonožia a priehlavku
5t806.b↔	Otv.chirurgická incízia fascie v obl.stredonožia a prednožia
5t806.x	Otv.chirurgická incízia fascie:ostatné
5t807.0↔	Perkutánna incízia fascie v obl.hlavy a krku
5t807.1↔	Perkutánna incízia fascie v obl.ramena,axily
5t807.2↔	Perkutánna incízia fascie v obl.ramena,lakťa
5t807.3↔	Perkutánna incízia fascie v obl.predlaktia
5t807.4↔	Perkutánna incízia fascie v obl.hrud.steny a chrbta
5t807.5↔	Perkutánna incízia fascie v obl.bruš.steny
5t807.6↔	Perkutánna incízia fascie v inguinál,genit.a gluteál.obl.
5t807.7↔	Perkutánna incízia fascie v obl.stehna a kolena
5t807.8↔	Perkutánna incízia fascie v obl.predkolenia
5t807.9↔	Perkutánna incízia fascie v obl.nohy
5t807.x	Perkutánna incízia fascie:ostatné
5t808.0↔	Odstr.cudz.tel.zo svalu v obl.hlavy a krku
5t808.1↔	Odstr.cudz.tel.zo svalu v obl.rameno,axila
5t808.2↔	Odstr.cudz.tel.zo svalu v obl.ramena a lakťa
5t808.3↔	Odstr.cudz.tel.zo svalu v obl.predlaktia
5t808.4↔	Odstr.cudz.tel.zo svalu v obl.hrud.steny a chrbta
5t808.5↔	Odstr.cudz.tel.zo svalu v obl.bruš.steny
5t808.6↔	Odstr.cudz.tel.zo svalu v inguinál.,genit.a gluteál.obl.
5t808.7↔	Odstr.cudz.tel.zo svalu v obl.stehna a kolena
5t808.8↔	Odstr.cudz.tel.zo svalu v obl.predkolenia
5t808.9↔	Odstr.cudz.tel.zo svalu v obl.nohy
5t808.x	Odstr.cudz.tel.zo svalu:ostatné
5t809.0↔	Odstr.cudz.tel.zo šľachy v obl.hlavy a krku
5t809.1↔	Odstr.cudz.tel.zo šľachy v obl.ramena,axily
5t809.2↔	Odstr.cudz.tel.zo šľachy v obl.ramena,lakťa
5t809.3↔	Odstr.cudz.tel.zo šľachy v obl.predlaktia
5t809.4↔	Odstr.cudz.tel.zo šľachy v obl.hrud.steny a chrbta
5t809.5↔	Odstr.cudz.tel.zo šľachy v obl.bruš.steny
5t809.6↔	Odstr.cudz.tel.zo šľachy v inguinál.,genit.a gluteál.obl.
5t809.7↔	Odstr.cudz.tel.zo šľachy v obl.stehna a kolena
5t809.8↔	Odstr.cudz.tel.zo šľachy v obl.predkolenia
5t809.9↔	Odstr.cudz.tel.zo šľachy v obl.nohy
5t809.x	Odstr.cudz.tel.zo šľachy:ostatné
5t80a.0↔	Odstr.cudz.tel.z fascie v obl.hlavy a krku
5t80a.1↔	Odstr.cudz.tel.z fascie v obl.ramena,axily
5t80a.2↔	Odstr.cudz.tel.z fascie v obl.ramena a lakťa
5t80a.3↔	Odstr.cudz.tel.z fascie v obl.predlaktia
5t80a.4↔	Odstr.cudz.tel.z fascie v obl.hrud.steny a chrbta
5t80a.5↔	Odstr.cudz.tel.z fascie v obl.bruš.steny
5t80a.6↔	Odstr.cudz.tel.z fascie v inguinál,genit.a gluteál.obl.
5t80a.7↔	Odstr.cudz.tel.z fascie v obl.stehna a kolena
5t80a.8↔	Odstr.cudz.tel.z fascie v obl.predkolenia
5t80a.9↔	Odstr.cudz.tel.z fascie v obl.nohy
5t80a.x	Odstr.cudz.tel.z fascie:ostatné
5t80b.0↔	Debridement svalu v obl.hlavy a krku
5t80b.1↔	Debridement svalu v obl.ramena,axily
5t80b.2↔	Debridement svalu v obl.ramena a lakťa
5t80b.3↔	Debridement svalu v obl.predlaktia
5t80b.4↔	Debridement svalu v obl.hrud.steny a chrbta
5t80b.5↔	Debridement svalu v obl.bruš.steny
5t80b.6↔	Debridement svalu v inguinál.,genit.a gluteál.obl.
5t80b.7↔	Debridement svalu v obl.stehna a kolena
5t80b.8↔	Debridement svalu v obl.predkolenia
5t80b.9↔	Debridement svalu v obl.nohy
5t80b.x	Debridement svalu:ostatné
5t80c.0↔	Debridement šľachy v obl.hlavy a krku
5t80c.1↔	Debridement šľachy v obl.ramena,axily
5t80c.2↔	Debridement šľachy v obl.ramena a lakťa
5t80c.3↔	Debridement šľachy v obl.predlaktia
5t80c.4↔	Debridement šľachy v obl.hrud.steny a chrbta
5t80c.5↔	Debridement šľachy v obl.bruš.steny
5t80c.6↔	Debridement šľachy v inguinál.,genit.a gluteál.obl.
5t80c.7↔	Debridement šľachy v obl.stehna a kolena
5t80c.8↔	Debridement šľachy v obl.predkolenia
5t80c.9↔	Debridement šľachy v obl.nohy
5t80c.x	Debridement šľachy:ostatné
5t80d.0↔	Debridement fascie v obl.hlavy a krku
5t80d.1↔	Debridement fascie v obl.ramena,axily
5t80d.2↔	Debridement fascie v obl.ramena a lakťa
5t80d.3↔	Debridement fascie v obl.predlaktia
5t80d.4↔	Debridement fascie v obl.hrud.steny a chrbta
5t80d.5↔	Debridement fascie v obl.bruš.steny
5t80d.6↔	Debridement fascie v inguinál.,genit.a gluteál.obl.
5t80d.7↔	Debridement fascie v obl.stehna a kolena
5t80d.8↔	Debridement fascie v obl.predkolenia
5t80d.9↔	Debridement fascie v obl.nohy
5t80d.x	Debridement fascie:ostatné
5t80x.0↔	Ost.incízie sv./šľachy/fascie:hlava a krk
5t80x.1↔	Ost.incízie sv./šľachy/fascie:ramenný kĺb,axila
5t80x.2↔	Ost.incízie sv./šľachy/fascie:rameno a lakeť
5t80x.3↔	Ost.incízie svalu/šľachy/fascie:predlaktie
5t80x.4↔	Ost.incízie sv./šľachy/fascie:hrudná stena a chrbát
5t80x.5	Ost.incízie sv./šľachy/fascie:brušná stena
5t80x.6↔	Ost.incízie sv./šľachy/fascie:inguinál,genit.a glut.obl.
5t80x.7↔	Ost.incízie sv./šľachy/fascie:stehno a koleno
5t80x.8↔	Ost.incízie sv./šľachy/fascie:predkolenie
5t80x.9↔	Ost.incízie sv./šľachy/fascie:noha
5t80x.x	Ost.incízie sv./šľachy/fascie:ostatné
5t810.0↔	Preťatie svalu v obl.hlavy a krku
5t810.1↔	Preťatie svalu v obl.ramena,axily
5t810.2↔	Preťatie svalu v obl.ramena a lakťa
5t810.3↔	Preťatie svalu v obl.predlaktia
5t810.4↔	Preťatie svalu v obl.hrud.steny a chrbta
5t810.5↔	Preťatie svalu v obl.bruš.steny
5t810.6↔	Preťatie svalu v inguin.,genit.,glut.obl.
5t810.7↔	Preťatie svalu v obl.stehna a kolena
5t810.8↔	Preťatie svalu v obl.predkolenia
5t810.9↔	Preťatie svalu v obl.nohy
5t810.x	Preťatie svalu:ostatné
5t811.0↔	Otv.chir.tenotómia v obl.hlavy,krku
5t811.1↔	Otv.chir.tenotómia v obl.ramena,axily
5t811.2↔	Otv.chir.tenotómia v obl.ramena,lakťa
5t811.3↔	Otv.chir.tenotómia v obl.predlaktia
5t811.4↔	Otv.chir.tenotómia v obl.hrud.steny,chrbta
5t811.5↔	Otv.chir.tenotómia v obl.bruš.steny
5t811.6↔	Otv.chir.tenotómia v inguin.,genit.,glut.obl.
5t811.7↔	Otv.chir.tenotómia v obl.stehna,kolena
5t811.8↔	Otv.chir.tenotómia v obl.predkolenia
5t811.9↔	Otv.chir.tenotómia v obl.nohy
5t811.x	Otv.chir.tenotómia:ostat.
5t812.0↔	Perkutánna tenotómia v obl.hlavy,krku
5t812.1↔	Perkutánna tenotómia v obl.ramena,axily
5t812.2↔	Perkutánna tenotómia v obl.ramena,lakťa
5t812.3↔	Perkutánna tenotómia v obl.predlaktia
5t812.4↔	Perkutánna tenotómia v obl.hrud.st,chrbta
5t812.5↔	Perkutánna tenotómia v obl.bruš.steny
5t812.6↔	Perkutánna tenotómia v inguin.,genit.,glut.obl.
5t812.7↔	Perkutánna tenotómia v obl.stehna,kolena
5t812.8↔	Perkutánna tenotómia v obl.predkolenia
5t812.9↔	Perkutánna tenotómia v obl.nohy
5t812.x	Perkutánna tenotómia:ostatné
5t813.0↔	Preťatie šľach.pošvy pozdĺž.v obl.hlavy,krku
5t813.1↔	Preťatie šľach.pošvy pozdĺž.v obl.ramena,axily
5t813.2↔	Preťatie šľach.pošvy pozdĺž.v obl.ramena,lakťa
5t813.3↔	Preťatie šľach.pošvy pozdĺž.v obl.predlaktia
5t813.4↔	Preťatie šľach.pošvy pozdĺž.v obl.hrud.steny,chrbta
5t813.6↔	Preťatie šľach.pošvy pozdĺž.v inguin.,genit.,glut.obl.
5t813.7↔	Preťatie šľach.pošvy pozdĺž.v obl.stehna,kolena
5t813.8↔	Preťatie šľach.pošvy pozdĺž.v obl.predkolenia
5t813.9↔	Preťatie šľach.pošvy pozdĺž.v obl.nohy
5t813.x	Preťatie šľach.pošvy pozdĺžne:ostatné
5t814.0↔	Preťatie šľach.pošvy priečne v obl.hlavy,krku
5t814.1↔	Preťatie šľach.pošvy priečne v obl.ramena,axily
5t814.2↔	Preťatie šľach.pošvy priečne v obl.ramena,lakťa
5t814.3↔	Preťatie šľach.pošvy priečne v obl.predlaktia
5t814.4↔	Preťatie šľach.pošvy priečne v obl.hrud.st,chrbta

5t814.6↔ Preťatie šľach.pošvy priečne v inguin.,genit.,glut.obl.
5t814.7↔ Preťatie šľach.pošvy priečne v obl.stehna,kolena
5t814.8↔ Preťatie šľach.pošvy priečne v obl.predkolenia
5t814.9↔ Preťatie šľach.pošvy priečne v obl.nohy
5t814.x Preťatie šľach.pošvy priečne:ostatné
5t815.0↔ Otv.chir.parc.fasciotómia priečna:hlava,krk
5t815.1↔ Otv.chir.parc.fasciotómia priečna:rameno,axila
5t815.2↔ Otv.chir.parc.fasciotómia priečna:rameno,lakeť
5t815.3↔ Otv.chir.parc.fasciotómia priečna:predlaktie
5t815.4↔ Otv.chir.parc.fasciotómia priečna:hrud.stena,chrbát
5t815.5↔ Otv.chir.parc.fasciotómia priečna:bruš.stena
5t815.6↔ Otv.chir.parc.fasciotómia priečna:inguin.genit.glut.obl.
5t815.7↔ Otv.chir.parc.fasciotómia priečna:stehno,koleno
5t815.8↔ Otv.chir.parc.fasciotómia priečna:predkolenie
5t815.9↔ Otv.chir.parc.fasciotómia priečna:noha
5t815.x Otv.chir.parc.fasciotómia priečna:ostatné
5t816.0↔ Otv.chir.totál.fasciotómia priečna:hlava,krk
5t816.1↔ Otv.chir.totál.fasciotómia priečna:rameno,axila
5t816.2↔ Otv.chir.totál.fasciotómia priečna:rameno,lakeť
5t816.3↔ Otv.chir.totál.fasciotómia priečna:predlaktie
5t816.4↔ Otv.chir.totál.fasciotómia priečna:hrud.stena,chrbát
5t816.5↔ Otv.chir.totál.fasciotómia priečna:bruš.stena
5t816.6↔ Otv.chir.totál.fasciotómia priečna:inguin,genit,glut.obl
5t816.7↔ Otv.chir.totál.fasciotómia priečna:stehno,koleno
5t816.8↔ Otv.chir.totál.fasciotómia priečna:predkolenie
5t816.9↔ Otv.chir.totál.fasciotómia priečna:noha
5t816.x Otv.chir.totál.fasciotómia priečna:ostat.
5t817.0↔ Perkután.fasciotómia priečna:hlava,krk
5t817.1↔ Perkután.fasciotómia priečna:rameno,axila
5t817.2↔ Perkután.fasciotómia priečna:rameno,lakeť
5t817.3↔ Perkután.fasciotómia priečna:predlaktie
5t817.4↔ Perkután.fasciotómia priečna:hrud.stena,chrbát
5t817.5↔ Perkután.fasciotómia priečna:bruš.stena
5t817.6↔ Perkután.fasciotómia priečna:inguin,genit,glut.obl
5t817.7↔ Perkután.fasciotómia priečna:stehno,koleno
5t817.8↔ Perkután.fasciotómia priečna:predkolenie
5t817.9↔ Perkután.fasciotómia priečna:noha
5t817.x Perkután.fasciotómia priečna:ostatné
5t818.0↔ Otv.chir.parciál.fasciotómia pozdĺž,1 segm:hlava,krk
5t818.1↔ Otv.chir.parciál.fasciotómia pozdĺž,1 segm:rameno,axila
5t818.2↔ Otv.chir.parciál.fasciotómia pozdĺž,1 segm:ram,lakeť
5t818.3↔ Otv.chir.parciál.fasciotómia pozdĺž,1 segm:predlak
5t818.4↔ Otv.chir.parciál.fasciotómia pozdĺž,1 segm:hrud.st,chrb
5t818.5↔ Otv.chir.parciál.fasciotómia pozdĺž,1 segm:bruš.st
5t818.6↔ Otv.chir.parciál.fasciotómia pozdĺž,1 segm:ing,gen,glut.ob
5t818.7↔ POtv.chir.parciál.fasciotómia pozdĺž,1 segm:stehno,koleno
5t818.8↔ Otv.chir.parciál.fasciotómia pozdĺž,1 segm:predkol
5t818.9↔ Otv.chir.parciál.fasciotómia pozdĺž,1 segm:noha
5t818.x Otv.chir.parciál.fasciotómia pozdĺž,1 segm:ostat
5t819.0↔ Otv.ch.totál.fasciotómia pozdĺž,1 segm:hlava,krk
5t819.1↔ Otv.ch.totál.fasciotómia pozdĺž,1 segm:rameno,axila
5t819.2↔ Otv.ch.totál.fasciotómia pozdĺž,1 segm:rameno,lakeť
5t819.3↔ Otv.ch.totál.fasciotómia pozdĺž,1 segm:predlakt
5t819.4↔ Otv.ch.totál.fasciotómia pozdĺž,1 segm:hrud.st,chrb
5t819.5↔ Otv.ch.totál.fasciotómia pozdĺž,1 segm:bruš.st
5t819.6↔ Otv.ch.totál.fasciotómia pozdĺž,1 segm:inguin,gen,glut.ob
5t819.7↔ Otv.ch.totál.fasciotómia pozdĺž,1 segm:steh,koleno
5t819.8↔ Otv.ch.totál.fasciotómia pozdĺž,1 segm:predkol
5t819.9↔ Otv.ch.totál.fasciotómia pozdĺž,1 segm:noha
5t819.x Otv.chirurg.totálna fasciotómia pozdĺž,1 segm:ostat
5t81a.0↔ Perkut.fasciotómia pozdĺž.v obl.hlavy,krku
5t81a.1↔ Perkut.fasciotómia pozdĺž.v obl.ramena,axily
5t81a.2↔ Perkut.fasciotómia pozdĺž.v obl.ramena,lakeť
5t81a.3↔ Perkut.fasciotómia pozdĺž.v obl.predlaktia
5t81a.4↔ Perkut.fasciotómia pozdĺž.v obl.hrud.steny,chrbta
5t81a.5↔ Perkut.fasciotómia pozdĺž.v obl.bruš.steny
5t81a.6↔ Perkut.fasciotómia pozdĺž.v inguin,genit,glut.obl.
5t81a.7↔ Perkut.fasciotómia pozdĺž.v obl.stehna,kolena
5t81a.8↔ Perkut.fasciotómia pozdĺž.v obl.predkolenia
5t81a.9↔ Perkut.fasciotómia pozdĺž.v obl.nohy
5t81a.x Perkut.fasciotómia pozdĺž:ostat.
5t81b.0↔ Otv.ch.parciál.fasciotómia,viac.segm:hlava,krk
5t81b.1↔ Otv.ch.parciál.fasciotómia,viac.segm:rameno,axila
5t81b.2↔ Otv.ch.parciál.fasciotómia,viac.segm:rameno,lakeť
5t81b.3↔ Otv.ch.parciál.fasciotómia,viac.segm:predlaktie
5t81b.4↔ Otv.ch.parciál.fasciotómia,viac.segm:hrud.st,chrbát
5t81b.5↔ Otv.ch.parciál.fasciotómia,viac.segm:bruš.stena
5t81b.6↔ Otv.ch.parciál.fasciotómia,viac.segm:inguin,gen,glut.obl
5t81b.7↔ Otv.ch.parciál.fasciotómia,viac.segm:steh,koleno
5t81b.8↔ Otv.ch.parciál.fasciotómia,viac.segm:predkolenie
5t81b.9↔ Otv.ch.parciál.fasciotómia,viac.segm:noha
5t81b.x Otv.chirur.parciálna fasciotómia,viac.segm.ostatné
5t81c.0↔ Otv.ch.totál.fasciotómia,viac.segm:hlava,krk
5t81c.1↔ Otv.ch.totál.fasciotómia,viac.segm:rameneno,axila
5t81c.2↔ Otv.ch.totál.fasciotómia,viac.segm:rameno,lakeť
5t81c.3↔ Otv.ch.totál.fasciotómia,viac.segm:predlaktie
5t81c.4↔ Otv.ch.totál.fasciotómia,viac.segm:hrud.st,chrbát
5t81c.5↔ Otv.ch.totál.fasciotómia,viac.segm:bruš.stena
5t81c.6↔ Otv.ch.totál.fasciotómia,viac.segm:inguin,gen,glut.obl
5t81c.7↔ Otv.ch.totál.fasciotómia,viac.segm:stehno,koleno
5t81c.8↔ Otv.ch.totál.fasciotómia,viac.segm:predkolenie
5t81c.9↔ Otv.ch.totál.fasciotómia,viac.segm:noha
5t81c.x Otv.ch.totál.fasciotómia,viac.segm:ostatné
5t81d.0↔ Dezinzercia svalu,šľachy:hlava a krk
5t81d.1↔ Dezinzercia svalu,šľachy:rameneno a axila
5t81d.2↔ Dezinzercia svalu,šľachy:rameno a lakeť
5t81d.3↔ Dezinzercia svalu,šľachy:predlaktie
5t81d.4↔ Dezinzercia svalu,šľachy:hrud.stena a chrbát
5t81d.5↔ Dezinzercia svalu,šľachy:bruš.stena
5t81d.6↔ Dezinzercia svalu,šľachy:inguininál,genit.a glut.obl.
5t81d.7↔ Dezinzercia svalu,šľachy:stehno a koleno
5t81d.8↔ Dezinzercia svalu,šľachy:predkolenie
5t81d.9↔ Dezinzercia svalu,šľachy:noha
5t81d.x Dezinzercia svalu,šľachy:ostatné
5t81x.0↔ Iné prerušenie svalu, šľachy a fascie:hlava a krk
5t81x.1↔ Iné prerušenie svalu, šľachy a fascie:rameno a axila
5t81x.2↔ Iné prerušenie svalu, šľachy a fascie:rameno a lakeť
5t81x.3↔ Iné prerušenie svalu, šľachy a fascie:predlaktie
5t81x.4 Iné prerušenie svalu, šľachy a fascie:hrud.stena a chrbát
5t81x.5 Iné prerušenie svalu, šľachy a fascie:brušná stena
5t81x.6↔ Iné prerušenie svalu, šľachy a fascie v inguin,genit.a glut.obl.
5t81x.7↔ Iné prerušenie svalu, šľachy a fascie:stehno a koleno
5t81x.8↔ Iné prerušenie svalu, šľachy a fascie:predkolenie
5t81x.9↔ Iné prerušenie svalu, šľachy a fascie:noha
5t81x.x Iné prerušenie svalu, šľachy a fascie:ostatné
5t820.0↔ Parciálna excízia šľachy v obl.hlavy,krku
5t820.1↔ Parciálna excízia šľachy v obl.ramena,axily
5t820.2↔ Parciálna excízia šľachy v obl.ramena,lakťa
5t820.3↔ Parciálna excízia šľachy v obl.predlaktia
5t820.4↔ Parciálna excízia šľachy v obl.hrud.st,chrbta
5t820.5↔ Parciálna excízia šľachy v obl.bruš.steny
5t820.6↔ Parciálna excízia šľachy v inguin,genit,glut.obl
5t820.7↔ Parciálna excízia šľachy v obl.stehna,kolena
5t820.8↔ Parciálna excízia šľachy v obl.predkolenia
5t820.9↔ Parciálna excízia šľachy v obl.nohy
5t820.x Parciálna excízia šľachy:ostatné
5t821.0↔ Totálna excízia šľachy v obl.hlavy,krku
5t821.1↔ Totálna excízia šľachy v obl.ramena,axily
5t821.2↔ Totálna excízia šľachy v obl.ramena,lakťa
5t821.3↔ Totálna excízia šľachy v obl.predlaktia
5t821.4↔ Totálna excízia šľachy v obl.hrud.st,chrbta
5t821.5↔ Totálna excízia šľachy v obl.bruš.steny
5t821.6↔ Totálna excízia šľachy v inguin,genit,glut.obl
5t821.7↔ Totálna excízia šľachy v obl.stehna,kolena
5t821.8↔ Totálna excízia šľachy v obl.predkolenia
5t821.9↔ Totálna excízia šľachy v obl.nohy
5t821.x Totálna excízia šľachy:ostatné
5t822.0↔ Parciál.excízia šľach.pošvy:hlava a krk
5t822.1↔ Parciál.excízia šľach.pošvy:rameno,axila
5t822.2↔ Parciál.excízia šľach.pošvy:rameno,lakeť

5t822.3↔	Parciál.excízia šľach.pošvy:predlaktie
5t822.4↔	Parciál.excízia šľach.pošvy:hrud.st,chrbát
5t822.6↔	Parciál.excízia šľach.pošvy:inguin,genit,glut.obl
5t822.7↔	Parciál.excízia šľach.pošvy:stehno,koleno
5t822.8↔	Parciál.excízia šľach.pošvy:predkolenie
5t822.9↔	Parciál.excízia šľach.pošvy:noha
5t822.x	Parciál.excízia šľach.pošvy:ostatné
5t823.0↔	Totál.excízia šľach.pošvy:hlava a krk
5t823.1↔	Totál.excízia šľach.pošvy:rameno,axila
5t823.2↔	Totál.excízia šľach.pošvy:rameno,lakeť
5t823.3↔	Totál.excízia šľach.pošvy:predlaktie
5t823.4↔	Totál.excízia šľach.pošvy:hrud.st,chrbát
5t823.6↔	Totál.excízia šľach.pošvy:inguin,genit,glut.obl
5t823.7↔	Totál.excízia šľach.pošvy:stehno,koleno
5t823.8↔	Totál.excízia šľach.pošvy:predkolenie
5t823.9↔	Totál.excízia šľach.pošvy:noha
5t823.x	Totál.excízia šľach.pošvy:ostatné
5t824.0↔	Parciál.excízia svalu,epifasciál:hlava,krk
5t824.1↔	Parciál.excízia svalu,epifasciál:rameno,axila
5t824.2↔	Parciál.excízia svalu,epifasciál:rameno,lakeť
5t824.3↔	Parciál.excízia svalu,epifasciál:predlaktie
5t824.4↔	Parciál.excízia svalu,epifasciál:hrud.st,chrbát
5t824.5↔	Parciál.excízia svalu,epifasciál:bruš.stena
5t824.6↔	Parciál.excízia svalu,epifasciál:inguin,genit,glut.obl
5t824.7↔	Parciál.excízia svalu,epifasciál:stehno,koleno
5t824.8↔	Parciál.excízia svalu,epifasciál:predkolenie
5t824.9↔	Parciál.excízia svalu,epifasciál:noha
5t824.x	Parciálna excízia svalu,epifasciálne:ostat.
5t825.0↔	Totál excízia svalu,epifasciál:hlava,krk
5t825.1↔	Totál excízia svalu,epifasciál:rameneno,axila
5t825.2↔	Totál excízia svalu,epifasciál:rameno,lakeť
5t825.3↔	Totál excízia svalu,epifasciál:predlaktie
5t825.4↔	Totál excízia svalu,epifasciál:hrud.st,chrbát
5t825.5↔	Totál excízia svalu,epifasciál:bruš.stena
5t825.6↔	Totál excízia svalu,epifasciál:inguin,genit,glut.ob
5t825.7↔	Totál excízia svalu,epifasciál:stehno,koleno
5t825.8↔	Totál excízia svalu,epifasciál:predkolenie
5t825.9↔	Totál excízia svalu,epifasciál:noha
5t825.x	Totál excízia svalu,epifasciálne:ostat.
5t826.0↔	Parciál.excízia svalu,subfasciál:hlava,krk
5t826.1↔	Parciál.excízia svalu,subfasciál:rameno,axila
5t826.2↔	Parciál.excízia svalu,subfasciál:rameno,lakeť
5t826.3↔	Parciál.excízia svalu,subfasciál:predlaktie
5t826.4↔	Parciál.excízia svalu,subfasciál:hrud.st,chrbát
5t826.5↔	Parciál.excízia svalu,subfasciál:bruš.stena
5t826.6↔	Parciál.excízia svalu,subfasciál:inguin,genit,glut.ob
5t826.7↔	Parciál.excízia svalu,subfasciál:stehno,koleno
5t826.8↔	Parciál.excízia svalu,subfasciál:predkolenie
5t826.9↔	Parciál.excízia svalu,subfasciál:noha
5t826.x	Parciál.excízia svalu,subfasciálne:ostat.
5t827.0↔	Totál.excízia svalu,subfasciál:hlava,krk
5t827.1↔	Totál.excízia svalu,subfasciál:rameno,axila
5t827.2↔	Totál.excízia svalu,subfasciál:rameno a lakeť
5t827.3↔	Totál.excízia svalu,subfasciál:predlaktie
5t827.4↔	Totál.excízia svalu,subfasciál:hrud.st,chrbát
5t827.5↔	Totál.excízia svalu,subfasciál:bruš.stena
5t827.6↔	Totál.excízia svalu,subfasciál:inguin,genit,glut.ob
5t827.7↔	Totál.excízia svalu,subfasciál:stehno,koleno
5t827.8↔	Totál.excízia svalu,subfasciál:predkolenie
5t827.9↔	Totál.excízia svalu,subfasciál:noha
5t827.x	Totál.excízia svalu,subfasciál:ostat.
5t828.0↔	Excízia na šľachách a svaloch,epifasciál:hlava,krk
5t828.1↔	Excízia na šľachách a svaloch,epifasciál:rameno,axila
5t828.2↔	Excízia na šľachách a svaloch,epifasciál:rameno,lakeť
5t828.3↔	Excízia na šľachách a svaloch,epifasciál:predlaktie
5t828.4↔	Excízia na šľachách a svaloch,epifasciál:hrud.st,chrbát
5t828.5↔	Excízia na šľachách a svaloch,epifasciál:bruš.st
5t828.6↔	Excízia na šľachách a svaloch,epifasciál:inguin,genit,glut.obl
5t828.7↔	Excízia na šľachách a svaloch,epifasciál:stehno,koleno
5t828.8↔	Excízia na šľachách a svaloch,epifasciál:predkolenie
5t828.9↔	Excízia na šľachách a svaloch,epifasciál:noha
5t828.x	Excízia na šľachách a svaloch,epifasciál:ostatné
5t829.0↔	Excízia na šľach.a svaloch,subfasciál:hlava,krk
5t829.1↔	Excízia na šľach.a svaloch,subfasciál:ramen.kĺb,xila
5t829.2↔	Excízia na šľach.a svaloch,subfasciál:rameno,lakeť
5t829.3↔	Excízia na šľach.a svaloch,subfasciál:predlaktie
5t829.4↔	Excízia na šľach.a svaloch,subfasciál:hrud.st,chrbát
5t829.5↔	Excízia na šľach.a svaloch,subfasciál:bruš.st
5t829.6↔	Excízia na šľach.a svaloch,subfasciál:inguin,genit,glut.obl
5t829.7↔	Excízia na šľach.a svaloch,subfasciál:stehno,koleno
5t829.8↔	Excízia na šľach.a svaloch,subfasciál:predkolenie
5t829.9↔	Excízia na šľach.a svaloch,subfasciál:noha
5t829.x	Excízia na šľach.a svaloch,subfasciál:ostatné
5t82a.0↔	Excízia fascie v obl.hlavy a krku
5t82a.1↔	Excízia fascie v obl.ramena a axily
5t82a.2↔	Excízia fascie v obl.ramena a lakťa
5t82a.3↔	Excízia fascie v obl.predlaktia
5t82a.4↔	Excízia fascie v obl.hrud.steny,chrbta
5t82a.5↔	Excízia fascie v obl.bruš.steny
5t82a.6↔	Excízia fascie v inguin,genit,glut.obl.
5t82a.7↔	Excízia fascie v obl.stehna,kolena
5t82a.8↔	Excízia fascie v obl.predkolenia
5t82a.9↔	Excízia fascie v obl.nohy
5t82a.x	Excízia fascie:ostatné
5t82b.0↔	Res.kompart.sv,šľ,f.b.špec.ciev,nerv.prep:hlava,krk
5t82b.1↔	Res.kompart.sv,šľ,f.b.špec.ciev,nerv.prep:rameno,axila
5t82b.2↔	Res.kompart.sv,šľ,f.b.špec.ciev,nerv.prep:rameno,lakeť
5t82b.3↔	Res.kompart.sv,šľ,f.b.špec.ciev,nerv.prep:predlaktie
5t82b.4↔	Res.kompart.sv,šľ,f.b.špec.ciev,nerv.prepar:hrud.st,chrb
5t82b.5↔	Res.kompart.sv,šľ,f.b.špec.ciev,nerv.prepar:bruš.st
5t82b.6↔	Res.kompart.sv,šľ,f.b.špec.ciev,nerv.prep:inguin,genit,glut.ob
5t82b.7↔	Res.kompart.sv,šľ,f.b.špec.ciev,nerv.prepar:steh,koleno
5t82b.8↔	Res.kompart.sv,šľ,f.b.špec.ciev,nerv.prepar:predkol
5t82b.9↔	Res.kompart.sv,šľ,f.b.špeciál.ciev,nerv.preparácie:noha
5t82b.x	Resek.kompartm.sv,šľ,fascie bez špec.ciev,nerv.prepar:ost.
5t82c.0↔	Res.kompart.sv,šľ,f.so špec.ciev,nerv.prep:hlava,krk
5t82c.1↔	Res.kompart.sv,šľ,f.so špec.ciev,nerv.prep:rameno,axila
5t82c.2↔	Res.kompart.sv,šľ,f.so špec.ciev,nerv.prep:rameno,lakeť
5t82c.3↔	Res.kompart.sv,šľ,f.so špec.ciev,nerv.prep:predlaktie
5t82c.4↔	Res.kompart.sv,šľ,f.so špec.ciev,nerv.prep:hrud.st,chrbát
5t82c.5↔	Res.kompart.sv,šľ,f.so špec.ciev,nerv.prep:bruš.stena
5t82c.6↔	Res.kompart.sv,šľ,f.so špec.ciev,nerv.prep:ing,gen,glut.ob
5t82c.7↔	Res.kompart.sv,šľ,f.so špec.ciev,nerv.prep:stehno,koleno
5t82c.8↔	Res.kompart.sv,šľ,f.so špec.ciev,nerv.prep:predkolenie
5t82c.9↔	Res.kompart.sv,šľ,f.so špec.ciev,nerv.prep:noha
5t82c.x	Resek.kompart.sv,šľ,fascie so špeciál.ciev,nerv.prepar:ost.
5t82d.0↔	Res.kompart.sv,šľ,f.s rozšír.prepar:hlava,krk
5t82d.1↔	Res.kompart.sv,šľ,f.s rozšír.prepar:ramen.kĺb,xila
5t82d.2↔	Res.kompart.sv,šľ,f.s rozšír.prepar:rameno,lakeť
5t82d.3↔	Resek.kompart.sv,šľ,f.s rozšír.prepar:predlaktie
5t82d.4↔	Res.kompart.sv,šľ,f.s rozšír.prepar:hrud.st,chrbát
5t82d.5↔	Res.kompart.sv,šľ,f.s rozšír.prepar:bruš.stena
5t82d.6↔	Res.kompart.sv,šľ,f.s rozšír.prepar:inguin,genit,glut.obl
5t82d.7↔	Res.kompart.sv,šľ,f.s rozšír.prepar:stehno,koleno
5t82d.8↔	Res.kompart.sv,šľ,f.s rozšír.prepar:predkolenie
5t82d.9↔	Res.kompart.sv,šľ,f.s rozšír.prepar:noha
5t82d.x	Resek.kompartm.sv,šľ,fascie s rozšírenou preparáciou:ost.
5t82e.0↔	Odobr.sval.tkaniva na transpl:hlava a krk
5t82e.1↔	Odobr.sval.tk.na transpl:rameno,axila
5t82e.2↔	Odobr.sval.tk.na transpl:rameno,lakeť
5t82e.3↔	Odobr.sval.tk.na transpl:predlaktie
5t82e.4↔	Odobr.sval.tk.na transpl:hrud.st,chrbát
5t82e.5↔	Odobr.sval.tk.na transpl:bruš.stena
5t82e.6↔	Odobr.sval.tk.na transpl:inguin,genit,glut.obl
5t82e.7↔	Odobr.sval.tk.na transpl:stehno,koleno
5t82e.8↔	Odobr.sval.tk.na transpl:predkolenie
5t82e.9↔	Odobratie sval.tkaniva na transplantáciu:noha
5t82e.x	Odobratie sval.tkaniva na transplantáciu:ostatné
5t82f.0↔	Odobr.šľachy na transplantáciu:hlava,krk
5t82f.1↔	Odobr.šľachy na transplantáciu:ramen.kĺb,axila

5t82f.2↔	Odobr.šľachy na transplantáciu:rameno,lakeť
5t82f.3↔	Odobr.šľachy na transplantáciu:predlaktie
5t82f.4↔	Odobr.šľachy na transplantáciu:hrud.st,chrbát
5t82f.5↔	Odobr.šľachy na transplantáciu:bruš.stena
5t82f.6↔	Odobr.šľachy na transplantáciu:inguin,genit,glut.obl
5t82f.7↔	Odobr.šľachy na transplantáciu:stehno,koleno
5t82f.8↔	Odobr.šľachy na transplantáciu:predkolenie
5t82f.9↔	Odobr.šľachy na transplantáciu:noha
5t82f.x	Odobratie šľachy na transplantáciu:ostatné
5t82g.0↔	Odobr.fascie na transpl:hlava,krk
5t82g.1↔	Odobr.fascie na transpl:ramen.kĺb,axila
5t82g.2↔	Odobr.fascie na transpl:rameno,lakeť
5t82g.3↔	Odobr.fascie na transpl:predlaktie
5t82g.4↔	Odobr.fascie na transpl:hrud.st,chrbát
5t82g.5↔	Odobr.fascie na transpl:bruš.stena
5t82g.6↔	Odobr.fascie na transpl:inguin,genit,glut.obl
5t82g.7↔	Odobr.fascie na transpl:stehno,koleno
5t82g.8↔	Odobr.fascie na transpl:predkolenie
5t82g.9↔	Odobr.fascie na transplantáciu:noha
5t82g.x	Odobratie fascie na transplantáciu:ostatné
5t82h.0↔	Res.prev.č.komp.sv,šl,f.b.špec.ciev,nerv.prep:hlava,krk
5t82h.1↔	Res.prev.č.komp.sv,šl,f.b.špec.ciev,nerv.prep:rameno,axila
5t82h.2↔	Res.prev.č.komp.sv,šl,f.b.špec.ciev,nerv.prep:ram,lakeť
5t82h.3↔	Res.prev.č.komp.sv,šl,f.b.špec.ciev,nerv.prep:predlak
5t82h.4↔	Res.prev.č.komp.sv,šl,f.b.špec.ciev,nerv.prep:hr.st,chrb
5t82h.5↔	Res.prev.č.komp.sv,šl,f.b.špec.ciev,nerv.prep:bruš.st
5t82h.6↔	Res.prev.č.komp.sv,šl,f.b.špec.ciev,nerv.prep:ing,gen,glu.obl
5t82h.7↔	Res.prev.č.komp.sv,šl,f.b.špec.ciev,nerv.prep:steh,koleno
5t82h.8↔	Res.prev.č.komp.sv,šl,f.b.špec.ciev,nerv.prep:predkolenie
5t82h.9↔	Res.prev.č.komp.sv,šl,f.b.špec.ciev,nerv.prep:noha
5t82h.x	Res.prev.č.kompartmentu b.špec.ciev,nerv.preparácie:ost.
5t82j.0↔	Res.prevaž.č.komp.sv,šľ,f.so šp.ciev,nerv.prepar:hlava,krk
5t82j.1↔	Res.prevaž.č.komp.sv,šľ,f.so šp.ciev,nerv.prepar:ram,axila
5t82j.2↔	Res.prevaž.č.komp.sv,šľ,f.so šp.ciev,nerv.prepar:ram,lakeť
5t82j.3↔	Res.prevaž.č.komp.sv,šľ,f.so šp.ciev,nerv.prepar:predlakt
5t82j.4↔	Res.prevaž.č.komp.so šp.ciev,nerv.prepar:hrud.st,chrbát
5t82j.5↔	Res.prevaž.č.komp.sv,šľ,f.so šp.ciev,nerv.prepar:bruš.st
5t82j.6↔	Res.prevaž.č.komp.so šp.ciev,nerv.prepar:inguin,gen,glut.obl
5t82j.7↔	Res.prevaž.č.komp.sv,šľ,f.so šp.ciev,nerv.prepar:steh,koleno
5t82j.8↔	Res.prevaž.č.komp.sv,šľ,f.so šp.ciev,nerv.prepar:predkol
5t82j.9↔	Res.prevaž.č.komp.sv,šľ,f.so šp.ciev,nerv.prepar:noha
5t82j.x	Res.prevaž.č.kompartmentu.so špecif.ciev,nerv.prepar:ost.
5t82x.0↔	Iná excízia svalu, šľachy, fascie:hlava a krk
5t82x.1	Iná excízia svalu, šľachy, fascie:rameno a axila
5t82x.2↔	Iná excízia svalu, šľachy, fascie:rameno a lakeť
5t82x.3↔	Iná excízia svalu, šľachy, fascie:predlaktie
5t82x.4	Iná excízia svalu, šľachy, fascie:hrud.stena a chrbát
5t82x.5	Iná excízia svalu, šľachy, fascie:brušná stena
5t82x.6	Iná excízia svalu, šľachy, fascie:inguinál,genit.a glut.obl.
5t82x.7↔	Iná excízia svalu, šľachy, fascie:stehno a koleno
5t82x.8↔	Iná excízia svalu, šľachy, fascie:predkolenie
5t82x.9↔	Iná excízia svalu, šľachy, fascie:noha
5t82x.x	Iná excízia svalu, šľachy, fascie:ostatné
5t830.0↔	Refixácia svalov v obl.hlavy,krku
5t830.1↔	Refixácia svalov v obl.ramena,axily
5t830.2↔	Refixácia svalov v obl.ramena,lakťa
5t830.3↔	Refixácia svalov v obl.predlaktia
5t830.4↔	Refixácia svalov v obl.hrud.steny,chrbta
5t830.5↔	Refixácia svalov v obl.bruš.steny
5t830.6↔	Refixácia svalov v inguinál,genit.a gluteál.obl.
5t830.7↔	Refixácia svalov v obl.stehna,kolena
5t830.8↔	Refixácia svalov v obl.predkolenia
5t830.9↔	Refixácia svalov v obl.nohy
5t830.x	Refixácia svalov:ostatné
5t831.0↔	Sutúra svalov v obl.hlavy,krku
5t831.1↔	Sutúra svalov v obl.ramena,axily
5t831.2↔	Sutúra svalov v obl.ramena,lakťa
5t831.3↔	Sutúra svalov v obl.predlaktia
5t831.4↔	Sutúra svalov v obl.hrud.steny,chrbta
5t831.5↔	Sutúra svalov v obl.bruš.steny
5t831.6↔	Sutúra svalov v inguin,genit.a gluteál.obl.
5t831.7↔	Sutúra svalov v obl.stehna,kolena
5t831.8↔	Sutúra svalov v obl.predkolenia
5t831.9↔	Sutúra svalov v obl.nohy
5t831.x	Sutúra svalov:ostatné
5t832.0↔	Predĺženie a sutúra svalov v obl.hlavy,krku
5t832.1↔	Predĺženie a sutúra svalov v obl.ramena,axily
5t832.2↔	Predĺženie a sutúra svalov v obl.ramena,lakťa
5t832.3↔	Predĺženie a sutúra svalov v obl.predlaktia
5t832.4↔	Predĺženie a sutúra svalov v obl.hrud.steny,chrbta
5t832.5↔	Predĺženie a sutúra svalov v obl.bruš.steny
5t832.6↔	Predĺženie a sutúra svalov v ingv,genit,glut.obl.
5t832.7↔	Predĺženie a sutúra svalov v obl.stehna,kolena
5t832.8↔	Predĺženie a sutúra svalov v obl.predkolenia
5t832.9↔	Predĺženie a sutúra svalov v obl.nohy
5t832.x	Predĺženie a sutúra svalov:ostatné
5t833.0↔	Skrátenie a sutúra svalov v obl.hlavy,krku
5t833.1↔	Skrátenie a sutúra svalov v obl.ramena,axily
5t833.2↔	Skrátenie a sutúra svalov v obl.ramena,lakťa
5t833.3↔	Skrátenie a sutúra svalov v obl.predlaktia
5t833.4↔	Skrátenie a sutúra svalov v obl.hrud.steny,chrbta
5t833.5↔	Skrátenie a sutúra svalov v obl.bruš.steny
5t833.6↔	Skrátenie a sutúra svalov v inguin,genit.a glut.obl.
5t833.7↔	Skrátenie a sutúra svalov v obl.stehna a kolena
5t833.8↔	Skrátenie a sutúra svalov v obl.predkolenia
5t833.9↔	Skrátenie a sutúra svalov v obl.nohy
5t833.x	Skrátenie a sutúra svalov:ostatné
5t834.0↔	Plastika svalov v obl.hlavy,krku
5t834.1↔	Plastika svalov v obl.ramena,axily
5t834.2↔	Plastika svalov v obl.ramena,lakťa
5t834.3↔	Plastika svalov v obl.predlaktia
5t834.4↔	Plastika svalov v obl.hrud.steny,chrbta
5t834.5↔	Plastika svalov v obl.bruš.steny
5t834.6↔	Plastika svalov v inguin,genit.a glut.obl.
5t834.7↔	Plastika svalov v obl.stehna,kolena
5t834.8↔	Plastika svalov v obl.predkolenia
5t834.9↔	Plastika svalov v obl.nohy
5t834.x	Plastika svalov:ostatné
5t835.0↔	Transpozícia svalov v obl.hlavy,krku
5t835.1↔	Transpozícia svalov v obl.ramena,axily
5t835.2↔	Transpozícia svalov v obl.ramena,lakťa
5t835.3↔	Transpozícia svalov v obl.predlaktia
5t835.4↔	Transpozícia svalov v obl.hrud.steny,chrbta
5t835.5↔	Transpozícia svalov v obl.bruš.steny
5t835.6↔	Transpozícia svalov v inguin,genit.a glut.obl.
5t835.7↔	Transpozícia svalov v obl.stehna a kolena
5t835.8↔	Transpozícia svalov v obl.predkolenia
5t835.9↔	Transpozícia svalov v obl.nohy
5t835.x	Transpozícia svalov:ostatné
5t836.1↔	Transplantácia svalov v obl.ramena,axily
5t836.2↔	Transplantácia svalov v obl.ramena,lakťa
5t836.3↔	Transplantácia svalov v obl.predlaktia
5t836.4↔	Transplantácia svalov v obl.hrud.steny a chrbta
5t836.5↔	Transplantácia svalov v obl.bruš.steny
5t836.6↔	Transplantácia svalov v inguin,genit.a glut.obl.
5t836.7↔	Transplantácia svalov v obl.stehna,kolena
5t836.8↔	Transplantácia svalov v obl.predkolenia
5t836.9↔	Transplantácia svalov v obl.nohy
5t836.x	Transplantácia svalov:ostatné
5t837.0↔	Revízia transplantátu svalov:hlava a krk
5t837.1↔	Revízia transplantátu svalov:rameno a axila
5t837.2↔	Revízia transplantátu svalov:rameno a lakeť
5t837.3↔	Revízia transplantátu svalov:predlaktie
5t837.4↔	Revízia transplantátu svalov:hrud.stena a chrbát
5t837.5↔	Revízia transplantátu svalov:brušná stena
5t837.6↔	Revízia transplantátu svalov:inguin,genit.a glut.obl.
5t837.7↔	Revízia transplantátu svalov:stehno a koleno
5t837.8↔	Revízia transplantátu svalov:predkolenie
5t837.9↔	Revízia transplantátu svalov:noha
5t837.x	Revízia transplantátu svalov:ostatné

5t838.0↔ Výmena transplantátu svalov:hlava a krk
5t838.1↔ Výmena transplantátu svalov:rameno a axila
5t838.2↔ Výmena transplantátu svalov:rameno a lakeť
5t838.3↔ Výmena transplantátu svalov:predlaktie
5t838.4↔ Výmena transplantátu svalov:hrud.stena a chrbát
5t838.5↔ Výmena transplantátu svalov:brušná stena
5t838.6↔ Výmena transplantátu svalov:inguin,genit.a glut.obl.
5t838.7↔ Výmena transplantátu svalov:stehno a koleno
5t838.8↔ Výmena transplantátu svalov:predkolenie
5t838.9↔ Výmena transplantátu svalov:noha
5t838.x Výmena transplantátu svalov:ostatné
5t839.0↔ Odstránenie transplantátu svalov:hlava a krk
5t839.1↔ Odstránenie transplantátu svalov:rameno a axila
5t839.2↔ Odstránenie transplantátu svalov:rameno a lakeť
5t839.3↔ Odstránenie transplantátu svalov:predlaktie
5t839.4↔ Odstránenie transplantátu svalov:hrud.stena a chrbát
5t839.5↔ Odstránenie transplantátu svalov:brušná stena
5t839.6↔ Odstr.transplant.svalov:inguin,genit.a glut.obl.
5t839.7↔ Odstránenie transplantátu svalov:stehno a koleno
5t839.8↔ Odstránenie transplantátu svalov:predkolenie
5t839.9↔ Odstránenie transplantátu svalov:noha
5t839.x Odstránenie transplantátu svalov:ostatné
5t83x.0↔ Iná rekonštrukcia svalov v obl.hlavy a krku
5t83x.1↔ Iná rekonštrukcia svalov v obl.ramena a axily
5t83x.2↔ Iná rekonštrukcia svalov v obl.ramena a lakťa
5t83x.3↔ Iná rekonštrukcia svalov v obl.predlaktia
5t83x.4 Iná rekonštrukcia svalov v obl.hrud.steny a chrbta
5t83x.5 Iná rekonštrukcia svalov v obl.bruš.steny
5t83x.6↔ Iná rekonštrukcia svalov v inguin,genit.a gluteál.obl.
5t83x.7↔ Iná rekonštrukcia svalov v obl.stehna a kolena
5t83x.8↔ Iná rekonštrukcia svalov v obl.predkolenia
5t83x.9↔ Iná rekonštrukcia svalov v obl.nohy
5t83x.x Iná rekonštrukcia svalov:ostatné
5t840.0↔ Predĺženie šliach:hlava a krk
5t840.1↔ Predĺženie šliach:rameno a axila
5t840.2↔ Predĺženie šliach:rameno a lakeť
5t840.3↔ Predĺženie šliach:predlaktie
5t840.4↔ Predĺženie šliach:hrudná stena a chrbát
5t840.5↔ Predĺženie šliach:brušná stena
5t840.6↔ Predĺženie šliach:inguin,genit.a glut.obl.
5t840.7↔ Predĺženie šliach:stehno a koleno
5t840.8↔ Predĺženie šliach:predkolenie
5t840.a↔ Predĺženie šliach:zadonožie a priehlavok
5t840.b↔ Predĺženie šliach:stredonožie a prednožie
5t840.c Predĺženie šliach v oblasti ruky
5t840.x Predĺženie šliach:ostatné
5t841.0↔ Skrátenie šliach:hlava a krk
5t841.1↔ Skrátenie šliach:rameno a axila
5t841.2↔ Skrátenie šliach:rameno a lakeť
5t841.3↔ Skrátenie šliach:predlaktie
5t841.4↔ Skrátenie šliach:hrudná stena a chrbát
5t841.5↔ Skrátenie šliach:brušná stena
5t841.6↔ Skrátenie šliach:inguin,genit.a glut.obl.
5t841.7↔ Skrátenie šliach:stehno a koleno
5t841.8↔ Skrátenie šliach:predkolenie
5t841.a↔ Skrátenie šliach:zadonožie a priehlavok
5t841.b↔ Skrátenie šliach:stredonožie a prednožie
5t841.c Skrátenie šliach v oblasti ruky
5t841.x Skrátenie šliach:ostatné
5t842.0↔ Transpozícia šliach:hlava a krk
5t842.1↔ Transpozícia šliach:rameno,axila
5t842.2↔ Transpozícia šliach:rameno a lakeť
5t842.3↔ Transpozícia šliach:predlaktie
5t842.4↔ Transpozícia šliach:hrud.stena a chrbát
5t842.6↔ Transpozícia šliach:inguin,genit,glut.obl.
5t842.7↔ Transpozícia šliach:stehno a koleno
5t842.8↔ Transpozícia šliach:predkolenie
5t842.a↔ Transpozícia šliach:zadonožie a priehlavok
5t842.b↔ Transpozícia šliach:stredonožie a prednožie
5t842.c Transpozícia šliach v oblasti ruky
5t842.x Transpozícia šliach:ostatné
5t843.0↔ Augmentácia šliach:hlava a krk
5t843.1↔ Augmentácia šliach:rameno a axila
5t843.2↔ Augmentácia šliach:rameno a lakeť
5t843.3↔ Augmentácia šliach:predlaktie
5t843.4↔ Augmentácia šliach:hrudná stena a chrbát
5t843.5↔ Augmentácia šliach:brušná stena
5t843.6↔ Augmentácia šliach:inguinál,genit.a glut.obl.
5t843.7↔ Augmentácia šliach:stehno a koleno
5t843.8↔ Augmentácia šliach:predkolenie
5t843.a↔ Augmentácia šliach:zadonožie a priehlavok
5t843.b↔ Augmentácia šliach:stredonožie a prednožie
5t843.c Augmentácia šliach v oblasti ruky
5t843.x Augmentácia šliach:ostatné
5t844.0↔ Plastika šliach náhradou:hlava a krk
5t844.1↔ Plastika šliach náhradou:rameno a axila
5t844.2↔ Plastika šliach náhradou:rameno a lakeť
5t844.3↔ Plastika šliach náhradou:predlaktie
5t844.4↔ Plastika šliach náhradou:hrud.stena a chrbát
5t844.5↔ Plastika šliach náhradou:brušná stena
5t844.6↔ Plastika šliach náhradou:inguin,genit,glut.obl
5t844.7↔ Plastika šliach náhradou:stehno a koleno
5t844.8↔ Plastika šliach náhradou:predkolenie
5t844.a↔ Plastika šliach náhradou:zadonožie,priehlavok
5t844.b↔ Plastika šliach náhradou:stredonožie,prednožie
5t844.c Plastika šliach náhradou v oblasti ruky
5t844.x Plastika šliach náhradou:ostatné
5t845.0↔ Plastika šliach náhradou s interponátom:hlava,krk
5t845.1↔ Plastika šliach náhr.s interponátom:rameno,axila
5t845.2↔ Plastika šliach náhradou s interponátom:rameno,lakeť
5t845.3↔ Plastika šliach náhradou s interponátom:predlaktie
5t845.4↔ Plastika šliach náhradou s interponátom:hrud.st,chrbát
5t845.5↔ Plastika šliach náhradou s interponátom:bruš.stena
5t845.6↔ Plastika šliach náhr.s interponátom:inguin,genit,glut.obl
5t845.7↔ Plastika šliach náhr.s interponátom:stehno,koleno
5t845.8↔ Plastika šliach náhradou s interponátom:predkolenie
5t845.a↔ Plast. šliach náhradou s interponátom:zadonož,priehlavok
5t845.b↔ Plast.šliach náhradou s interponátom:stredonož,predonož
5t845.c Plastika šliach náhradou s interponátom v oblasti ruky
5t845.x Plastika šliach náhradou s interponátom:ostatné
5t846.0↔ Tvorba transplantátu šliach:hlava a krk
5t846.1↔ Tvorba transplantátu šliach:rameno,axila
5t846.2↔ Tvorba transplantátu šliach:rameno a lakeť
5t846.3↔ Tvorba transplantátu šliach:predlaktie
5t846.4↔ Tvorba transplantátu šliach:hrud.st,chrbát
5t846.5↔ Tvorba transplantátu šliach:brušná stena
5t846.6↔ Tvorba transplantátu šliach:inguin,genit,glut.obl.
5t846.7↔ Tvorba transplantátu šliach:stehno a koleno
5t846.8↔ Tvorba transplantátu šliach:predkolenie
5t846.a↔ Tvorba transplantátu šliach:zadonožie,priehlavok
5t846.b↔ Tvorba transplantátu šliach:stredonožie,prednožie
5t846.c Tvorba transplantátu šliach v oblasti ruky
5t846.x Tvorba transplantátu šliach:ostatné
5t847.0↔ Transplantácia šliach:hlava a krk
5t847.1↔ Transplantácia šliach:rameno a axila
5t847.2↔ Transplantácia šliach:rameno a lakeť
5t847.3↔ Transplantácia šliach:predlaktie
5t847.4↔ Transplantácia šliach:hrudná stena a chrbát
5t847.5↔ Transplantácia šliach:brušná stena
5t847.6↔ Transplantácia šliach:inguinál,genit.a glut.obl.
5t847.7↔ Transplantácia šliach:stehno a koleno
5t847.8↔ Transplantácia šliach:predkolenie
5t847.a↔ Transplantácia šliach:zadonožie a priehlavok
5t847.b↔ Transplantácia šliach:stredonožie a prednožie
5t847.c Transplantácia šliach v oblasti ruky
5t847.x Transplantácia šliach:ostatné
5t848.0↔ Výmena transplantátu šliach:hlava a krk
5t848.1↔ Výmena transplantátu šliach:rameno,axila
5t848.2↔ Výmena transplantátu šliach:rameno a lakeť
5t848.3↔ Výmena transplantátu šliach:predlaktie

5t848.4↔ Výmena transplantátu šliach:hrud.st,chrbát
5t848.5↔ Výmena transplantátu šliach:brušná stena
5t848.6↔ Výmena transplantátu šliach:inguin,genit,glut.obl
5t848.7↔ Výmena transplantátu šliach:stehno a koleno
5t848.8↔ Výmena transplantátu šliach:predkolenie
5t848.a↔ Výmena transplantátu šliach:zadonožie,priehlavok
5t848.b↔ Výmena transplantátu šliach:stredonožie a prednožie
5t848.c Výmena transplantátu šliach v oblasti ruky
5t848.x Výmena transplantátu šliach:ostatné
5t849.0↔ Odstránenie transplantátu šliach:hlava a krk
5t849.1↔ Odstránenie transplantátu šliach:rameno,axila
5t849.2↔ Odstránenie transplantátu šliach:rameno a lakeť
5t849.3↔ Odstránenie transplantátu šliach:predlaktie
5t849.4↔ Odstránenie transplantátu šliach:hrud.st,chrbát
5t849.5↔ Odstránenie transplantátu šliach:brušná stena
5t849.6↔ Odstránenie transplantátu šliach:ingv,genit,glut.obl.
5t849.7↔ Odstránenie transplantátu šliach:stehno a koleno
5t849.8↔ Odstránenie transplantátu šliach:predkolenie
5t849.a↔ Odstránenie transplantátu šliach:zadonožie,priehlavok
5t849.b↔ Odstránenie transplantátu šliach:stredonožie,prednožie
5t849.c Odstránenie transplantátu šliach z oblasti ruky
5t849.x Odstránenie transplantátu šliach:ostatné
5t84x.0↔ Iné rekonštrukcie šliach:hlava a krk
5t84x.1↔ Iné rekonštrukcie šliach:rameno a axila
5t84x.2↔ Iné rekonštrukcie šliach:rameno a lakeť
5t84x.3↔ Iné rekonštrukcie šliach:predlaktie
5t84x.4↔ Iné rekonštrukcie šliach:hrud.stena a chrbát
5t84x.5↔ Iné rekonštrukcie šliach:brušná stena
5t84x.6↔ Iné rekonštrukcie šliach:inguin,genit,glut.obl
5t84x.7↔ Iné rekonštrukcie šliach:stehno a koleno
5t84x.8↔ Iné rekonštrukcie šliach:predkolenie
5t84x.a↔ Iné rekonštrukcie šliach:zadonožie,priehlavok
5t84x.b↔ Iné rekonštrukcie šliach:stredonožie,prednožie
5t84x.c Iné rekonštrukcie šliach v oblasti ruky
5t84x.d Rekonštrukcia šľachy vložením spacera alebo voľného šľachové
5t84x.x Iné rekonštrukcie šliach:ostatné
5t850.0↔ Reinzercia šľachy v obl.hlavy,krku
5t850.1↔ Reinzercia šľachy v obl.ramena,axily
5t850.2↔ Reinzercia šľachy v obl.ramena,lakťa
5t850.3↔ Reinzercia šľachy v obl.predlaktia
5t850.4↔ Reinzercia šľachy v obl.hrud.steny,chrbta
5t850.5↔ Reinzercia šľachy v obl.bruš.steny
5t850.6↔ Reinzercia šľachy v inguin,gen,glut.obl.
5t850.7↔ Reinzercia šľachy v obl.stehna,kolena
5t850.8↔ Reinzercia šľachy v obl.predkolenia
5t850.9↔ Reinzercia šľachy v obl.nohy
5t850.x Reinzercia šľachy:ost.
5t851.0↔ Primárna sutúra šľachy v obl.hlavy,krku
5t851.1↔ Primárna sutúra šľachy v obl.ramena,axily
5t851.2↔ Primárna sutúra šľachy v obl.ramena,lakťa
5t851.3↔ Primárna sutúra šľachy v obl.predlaktia
5t851.4↔ Primárna sutúra šľachy v obl.hrud.steny,chrbta
5t851.5↔ Primárna sutúra šľachy v obl.bruš.steny
5t851.6↔ Primárna sutúra šľachy v inguin,gen,glut.obl.
5t851.7↔ Primárna sutúra šľachy v obl.stehna,kolena
5t851.8↔ Primárna sutúra šľachy v obl.predkol.
5t851.9↔ Primárna sutúra šľachy v obl.nohy
5t851.x Primárna sutúra šľachy:ost.
5t852.0↔ Sekundárna sutúra šľachy v obl.hlavy,krku
5t852.1↔ Sekundárna sutúra šľachy v obl.ramena,axily
5t852.2↔ Sekundárna sutúra šľachy v obl.ramena,lakťa
5t852.3↔ Sekundárna sutúra šľachy v obl.predlaktia
5t852.4↔ Sekundárna sutúra šľachy v obl.hrud.steny,chrbta
5t852.5↔ Sekundárna sutúra šľachy v obl.bruš.steny
5t852.6↔ Sekundárna sutúra šľachy v inguin,gen,glu.obl.
5t852.7↔ Sekundárna sutúra šľachy v obl.stehna,kolena
5t852.8↔ Sekundárna sutúra šľachy v obl.predkolenia
5t852.9↔ Sekundárna sutúra šľachy v obl.nohy
5t852.x Sekundárna sutúra šľachy:ost.
5t853.0↔ Primárna sutúra šľach.pošvy:hlava,krk
5t853.1↔ Primárna sutúra šľach.pošvy:rameno,axila
5t853.2↔ Primárna sutúra šľach.pošvy:ram.,lak.
5t853.3↔ Primárna sutúra šľach.pošvy:predlak.
5t853.4↔ Primárna sutúra šľach.pošvy:hrud.stena,chrbát
5t853.5↔ Primárna sutúra šľach.pošvy:bruš.stena
5t853.6↔ Primárna sutúra šľach.pošvy:ing,gen,gl.obl.
5t853.7↔ Primárna sutúra šľach.pošvy:stehno,koleno
5t853.8↔ Primárna sutúra šľach.pošvy:predkol.
5t853.9↔ Primárna sutúra šľach.pošvy:noha
5t853.x Primárna sutúra šľach.pošvy:ostatné
5t854.0↔ Sekundárna sutúra šľach.pošvy:hlava,krk
5t854.1↔ Sekundárna sutúra šľach.pošvy:rameno,axila.
5t854.2↔ Sekundárna sutúra šľach.pošvy:rameno,lakeť
5t854.3↔ Sekundárna sutúra šľach.pošvy:predlak.
5t854.4↔ Sekundárna sutúra šľach.pošvy:hrud.stena,chrbát
5t854.5↔ Sekundárna sutúra šľach.pošvy:bruš.stena
5t854.6↔ Sekundárna sutúra šľach.pošvy:inguin,gen,gl.obl.
5t854.7↔ Sekundárna sutúra šľach.pošvy:stehno,koleno
5t854.8↔ Sekundárna sutúra šľach.pošvy:predkol.
5t854.9↔ Sekundárna sutúra šľach.pošvy:noha
5t854.x Sekundárna sutúra šľachovej pošvy:ost.
5t855.0↔ Tenolýza 1 šľachy v obl.hlavy,krku
5t855.1↔ Tenolýza 1 šľachy v obl.ramena,axily
5t855.2↔ Tenolýza 1 šľachy v obl.ramena,lakťa
5t855.3↔ Tenolýza 1 šľachy v obl.predlaktia
5t855.4↔ Tenolýza 1 šľachy v obl.hrud.steny,chrbta
5t855.5↔ Tenolýza 1 šľachy v obl.bruš.steny
5t855.6↔ Tenolýza 1 šľachy v inguin,genit,gluteál.obl.
5t855.7↔ Tenolýza 1 šľachy v obl.stehna,kolena
5t855.8↔ Tenolýza 1 šľachy v obl.predkolenia
5t855.9↔ Tenolýza 1 šľachy v obl.nohy
5t855.x Tenolýza jednej šľachy:ostatné
5t856.0↔ Tenolýza viac.šliach:hlava,krk
5t856.1↔ Tenolýza viac.šliach:rameno,axila
5t856.2↔ Tenolýza viac.šliach:rameno,lakeť
5t856.3↔ Tenolýza viac.šliach:predl.
5t856.4↔ Tenolýza viac.šliach:hrud.stena,chrbát
5t856.5↔ Tenolýza viac.šliach:bruš.stena
5t856.6↔ Tenolýza viac.šliach:ing,gen,glut.obl.
5t856.7↔ Tenolýza viac.šliach:steh,kol.
5t856.8↔ Tenolýza viac.šliach:predkol.
5t856.9↔ Tenolýza viac.šliach:noha
5t856.x Tenolýza viac.šliach:ostatné
5t857.0↔ Primárna tenodéza 1 šľachy:hlava,krk
5t857.1↔ Primárna tenodéza 1 šľachy:rameno,axila
5t857.2↔ Primárna tenodéza 1 šľachy:rameno,lakeť
5t857.3↔ Primárna tenodéza 1 šľachy:predlaktie
5t857.4↔ Primárna tenodéza 1 šľachy:hrud.stena,chrbát
5t857.5↔ Primárna tenodéza 1 šľachy:bruš.stena
5t857.6↔ Primárna tenodéza 1 šľachy:ing,gen,gl.obl.
5t857.7↔ Primárna tenodéza 1 šľachy:steh,kol.
5t857.8↔ Primárna tenodéza 1 šľachy:predk.
5t857.9↔ Primárna tenodéza 1 šľachy:noha
5t857.x Primárna tenodéza jednej šľachy:ostatné
5t858.0↔ Sekundárna tenodéza 1 šľachy:hlava,krk
5t858.1↔ Sekundárna tenodéza 1 šľachy:rameno,axila
5t858.2↔ Sekundárna tenodéza 1 šľachy:rameno,lakeť
5t858.3↔ Sekundárna tenodéza 1 šľachy:predlaktie
5t858.4↔ Sekundárna tenodéza 1 šľachy:hrud.stena,chrbát
5t858.5↔ Sekundárna tenodéza 1 šľachy:bruš.stena
5t858.6↔ Sekundárna tenodéza 1 šľachy:ing,gen,gl.obl.
5t858.7↔ Sekundárna tenodéza 1 šľachy:steh,kol.
5t858.8↔ Sekundárna tenodéza 1 šľachy:predk.
5t858.9↔ Sekundárna tenodéza 1 šľachy:noha
5t858.x Sekundárna tenodéza jednej šľachy:ostatné
5t859.0↔ Primárna tenodéza viac.šliach:hlava,krk
5t859.1↔ Primárna tenodéza viac.šliach:rameno,axila
5t859.2↔ Primárna tenodéza viac.šliach:rameno,lakeť
5t859.3↔ Primárna tenodéza viac.šliach:predlaktie
5t859.4↔ Primárna tenodéza viac.šliach:hrud.stena,chrbát

5t859.5↔ Primárna tenodéza viac.šliach:bruš.stena
5t859.6↔ Primárna tenodéza viacerých šliach:ing,gen,gl.obl.
5t859.7↔ Primárna tenodéza viac.šliach:stehno,koleno
5t859.8↔ Primárna tenodéza viac.šliach:predkolenie
5t859.9↔ Primárna tenodéza viacerých šliach:noha
5t859.x Primárna tenodéza viac.šliach:ostatné
5t85a.0↔ Sekundárna tenodéza viac.šliach:hlava,krk
5t85a.1↔ Sekundárna tenodéza viac.šliach:rameno,axila
5t85a.2↔ Sekundárna tenodéza viac.šliach:ram,lakeť
5t85a.3↔ Sekundárna tenodéza viac.šliach:predlaktie
5t85a.4↔ Sekundárna tenodéza viac.šliach:hrud.stena,chrbát
5t85a.6↔ Sekundárna tenodéza viac.šliach:ing,gen,gl.obl.
5t85a.7↔ Sekundárna tenodéza viac.šliach:stehno,koleno
5t85a.8↔ Sekundárna tenodéza viac.šliach:predk.
5t85a.9↔ Sekundárna tenodéza viac.šliach:noha
5t85a.x Sekundárna tenodéza viac.šliach:ostatné
5t85b.0↔ Výplach šľachovej pošvy v obl.hlavy,krku
5t85b.1↔ Výplach šľachovej pošvy v obl.ramena,axily
5t85b.2↔ Výplach šľachovej pošvy v obl.ramena,lakťa
5t85b.3↔ Výplach šľachovej pošvy v obl.predlaktia
5t85b.4↔ Výplach šľachovej pošvy v obl.hrud.steny,chrbta
5t85b.5↔ Výplach šľachovej pošvy v obl.bruš.steny
5t85b.6↔ Výplach šľachovej pošvy v inguin,genit,glut.obl.
5t85b.7↔ Výplach šľachovej pošvy v obl.stehna,kolena
5t85b.8↔ Výplach šľachovej pošvy v obl.predkolenia
5t85b.9↔ Výplach šľachovej pošvy v obl.nohy
5t85b.x Výplach šľachovej pošvy:ostatné
5t85x.0↔ Iná sut. a iné OP šliach a šľach.pošiev:hlava a krk
5t85x.1↔ Iná sut. a iné OP šliach a šľach.pošiev:rameno,axila
5t85x.2↔ Iná sut. a iné OP šliach a šľach.pošiev:rameno a lakeť
5t85x.3↔ Iná sut. a iné OP šliach a šľach.pošiev:predlaktie
5t85x.4 Iná sut. a iné OP šliach a šľach.pošiev:hr.stena a chrb.
5t85x.5 Iná sut. a iné OP šliach a šľach.pošiev:bruš.stena
5t85x.6 Iná sut. a iné OP šliach a šľach.pošiev:inguin,gen,gl.obl.
5t85x.7↔ Iná sut. a iné OP šliach a šľach.pošiev:stehno,koleno
5t85x.8↔ Iná sut. a iné OP šliach a šľach.pošiev:predk.
5t85x.9↔ Iná sut. a iné OP šliach a šľach.pošiev:noha
5t85x.x Iná sut. a iné OP šliach a šľach.pošiev:ostatné
5t860.0↔ Sutúra fascií v obl.hlavy a krku
5t860.1↔ Sutúra fascií v obl.ramena,axily
5t860.2↔ Sutúra fascií v obl.ramena a lakťa
5t860.3↔ Sutúra fascií v obl.predlaktia
5t860.4↔ Sutúra fascií v obl.hrud.steny,chrbta
5t860.5↔ Sutúra fascií v obl.bruš.steny
5t860.6↔ Sutúra fascií v inguinál,genit.a gluteál.obl.
5t860.7↔ Sutúra fascií v obl.stehna a kolena
5t860.8↔ Sutúra fascií v obl.predkolenia
5t860.9↔ Sutúra fascií v obl.nohy
5t860.x↔ Sutúra fascií:ostatné
5t861.0↔ Predĺženie fascií v obl.hlavy a krku
5t861.1↔ Predĺženie fascií v obl.ramena,axily
5t861.2↔ Predĺženie fascií v obl.ramena a lakťa
5t861.3↔ Predĺženie fascií v obl.predlaktia
5t861.4↔ Predĺženie fascií v obl.hrud.steny a chrbta
5t861.5↔ Predĺženie fascií v obl.bruš.steny
5t861.6↔ Predĺženie fascií v inguin,gen,glut.obl.
5t861.7↔ Predĺženie fascií v obl.stehna,kolena
5t861.8↔ Predĺženie fascií v obl.predkolenia
5t861.9↔ Predĺženie fascií v obl.nohy
5t861.x Predĺženie fascií:ostatné
5t862.0↔ Skrátenie (raphage) fascií:hlava a krk
5t862.1↔ Skrátenie (raphage) fascií:rameno,axila
5t862.2↔ Skrátenie (raphage) fascií:rameno a lakeť
5t862.3↔ Skrátenie (raphage) fascií:predlaktie
5t862.4↔ Skrátenie (raphage) fascií:hrud.stena a chrbát
5t862.5↔ Skrátenie (raphage) fascií:brušná stena
5t862.6↔ Skrátenie (raphage) fascií:inguin,gen,glut.obl.
5t862.7↔ Skrátenie (raphage) fascií:stehno a koleno
5t862.8↔ Skrátenie (raphage) fascií:predkolenie
5t862.9↔ Skrátenie (raphage) fascií:noha
5t862.x Skrátenie (raphage) fascií:ostatné
5t863.0↔ Zdvojenie jednej fascie:hlava a krk
5t863.1↔ Zdvojenie jednej fascie:rameno,axila
5t863.2↔ Zdvojenie jednej fascie:rameno a lakeť
5t863.3↔ Zdvojenie jednej fascie:predlaktie
5t863.4↔ Zdvojenie jednej fascie:hrud.stena a chrbát
5t863.5↔ Zdvojenie jednej fascie:brušná stena
5t863.6↔ Zdvojenie jednej fascie:ingv,gen,glut.obl.
5t863.7↔ Zdvojenie jednej fascie:stehno a koleno
5t863.8↔ Zdvojenie jednej fascie:predkolenie
5t863.9↔ Zdvojenie jednej fascie:noha
5t863.x Zdvojenie jednej fascie:ostatné
5t864.0↔ Autológna transplantácia fascií:hlava a krk
5t864.1↔ Autológna transplantácia fascií:rameno,axila
5t864.2↔ Autológna transplantácia fascií:rameno a lakeť
5t864.3↔ Autológna transplantácia fascií:predlaktie
5t864.4↔ Autológ.transplantácia fascií:hrudná stena a chrbát
5t864.5↔ Autológna transplantácia fascií:brušná stena
5t864.6↔ Autológna transplantácia fascií:inguin,gen,glut.obl.
5t864.7↔ Autológna transplantácia fascií:stehno a koleno
5t864.8↔ Autológna transplantácia fascií:predkolenie
5t864.9↔ Autológna transplantácia fascií:noha
5t864.x Autológna transplantácia fascií:ostatné
5t865.0↔ Alogénna transplantácia fascií:hlava a krk
5t865.1↔ Alogénna transplantácia fascií:rameno,axila
5t865.2↔ Alogénna transplantácia fascií:rameno a lakeť
5t865.3↔ Alogénna transplantácia fascií:predlaktie
5t865.4↔ Alogén.transplantácia fascií:hrud.stena a chrbát
5t865.5↔ Alogénna transplantácia fascií:brušná stena
5t865.6↔ Alogénna transplantácia fascií:inguin,gen,glut.obl.
5t865.7↔ Alogénna transplantácia fascií:stehno a koleno
5t865.8↔ Alogénna transplantácia fascií:predkolenie
5t865.9↔ Alogénna transplantácia fascií:noha
5t865.x Alogénna transplantácia fascií:ostatné
5t866.0↔ Revízia transplantátu fascií:hlava a krk
5t866.1↔ Revízia transplantátu fascií:rameno,axila
5t866.2↔ Revízia transplantátu fascií:rameno a lakeť
5t866.3↔ Revízia transplantátu fascií:predlaktie
5t866.4↔ Revízia transplantátu fascií:hrud.stena a chrbát
5t866.5↔ Revízia transplantátu fascií:brušná stena
5t866.6↔ Revízia transplantátu fascií:inguin,gen,glut.obl.
5t866.7↔ Revízia transplantátu fascií:stehno a koleno
5t866.8↔ Revízia transplantátu fascií:predkolenie
5t866.9↔ Revízia transplantátu fascií:noha
5t866.x Revízia transplantátu fascií:ostatné
5t867.0↔ Výmena transplantátu fascií:hlava a krk
5t867.1↔ Výmena transplantátu fascií:rameno,axila
5t867.2↔ Výmena transplantátu fascií:rameno a lakeť
5t867.3↔ Výmena transplantátu fascií:predlaktie
5t867.4↔ Výmena transplantátu fascií:hrud.stena a chrbát
5t867.5↔ Výmena transplantátu fascií:brušná stena
5t867.6↔ Výmena transplantátu fascií:inguinál,genit.a glut.obl.
5t867.7↔ Výmena transplantátu fascií:stehno a koleno
5t867.8↔ Výmena transplantátu fascií:predkolenie
5t867.9↔ Výmena transplantátu fascií:noha
5t867.x Výmena transplantátu fascií:ostatné
5t868.0↔ Odstránenie transplantátu fascií:hlava a krk
5t868.1↔ Odstránenie transplantátu fascií:ramenný kĺb,axila
5t868.2↔ Odstránenie transplantátu fascií:rameno a lakeť
5t868.3↔ Odstránenie transplantátu fascií:predlaktie
5t868.4↔ Odstr.transplantátu fascií:hrud.stena a chrbát
5t868.5↔ Odstránenie transplantátu fascií:brušná stena
5t868.6↔ Odstr.transplantátu fascií:inguin,gen,glut.obl.
5t868.7↔ Odstránenie transplantátu fascií:stehno a koleno
5t868.8↔ Odstránenie transplantátu fascií:predkolenie
5t868.9↔ Odstr.transplantátu fascií:noha
5t868.x Odstr.transplantátu fascií:ostatné
5t869.0↔ Krytie defektu fascií autogen.mat:hlava,krk
5t869.1↔ Krytie defektu fascií autogen.mat:rameno,axila
5t869.2↔ Krytie defektu fascií autogen.mat:ram

5t869.3↔	Krytie defektu fascií autogen.mat:predlaktie
5t869.4↔	Krytie defektu fascií autogen.mat:hr.stena a chrbát
5t869.5↔	Krytie defektu fascií autogen.mat:bruš.stena
5t869.6↔	Krytie defektu fascií autogen.mat:ingiun,gen,glut.obl.
5t869.7↔	Krytie defektu fascií autogen.mat:steh,kol.
5t869.8↔	Krytie defektu fascií autogen.mat:predkolenie
5t869.9↔	Krytie defektu fascií autogen.mat:noha
5t869.x	Krytie defektu fascií autogen.mat:ostatné
5t86a.0↔	Krytie defektu fascií alogén.mat:hlava,krk
5t86a.1↔	Krytie defektu fascií alogén.mat:rameno,axila
5t86a.2↔	Krytie defektu fascií alogén.mat:rameno,lakeť
5t86a.3↔	Krytie defektu fascií alogén.mat:predlaktie
5t86a.4↔	Krytie defektu fascií alogén.mat:hrud.stena a chrb.
5t86a.5↔	Krytie defektu fascií alogén.mat:bruš.stena
5t86a.6↔	Krytie defektu fascií alogén.mat:ingv,gen,glut.obl.
5t86a.7↔	Krytie defektu fascií alogén.mat::steh,kol.
5t86a.8↔	Krytie defektu fascií alogén.mat::predkolenie
5t86a.9↔	Krytie defektu fascií alogén.mat:noha
5t86a.x	Krytie defektu fascií alogén.materiálom:ostatné
5t86x.0↔	Iná rekonštrukcia fascií:hlava a krk
5t86x.1↔	Iná rekonštrukcia fascií:rameno,axila
5t86x.2↔	Iná rekonštrukcia fascií:rameno a lakeť
5t86x.3↔	Iná rekonštrukcia fascií:predlaktie
5t86x.4	Iná rekonštrukcia fascií:hrudná stena a chrbát
5t86x.5	Iná rekonštrukcia fascií:brušná stena
5t86x.6	Iná rekonštrukcia fascií:inguinál.,genit.a gluteálna obl.
5t86x.7↔	Iná rekonštrukcia fascií:stehno a koleno
5t86x.8↔	Iná rekonštrukcia fascií:predkolenie
5t86x.9↔	Iná rekonštrukcia fascií:noha
5t86x.x	Iná rekonštrukcia fascií:ostatné
5t870.0↔	Pl.rek.s lok.fasciokut.lalok.na sval.a fasc:hlava,krk
5t870.1↔	Pl.rek.s lok.fasciokut.lalok.na sval.a fasc:rameno,axila
5t870.2↔	Pl.rek.s lok.fasciokut.lalok.na sval.a fasc:ram,lak.
5t870.3↔	Plast.rek.s lok.fasciokut.lalok.na sval.a fasc:predl.
5t870.4↔	Pl.rek.s lok.fasciokut.lalok.na sval.a fasc:hr.sten,chrb.
5t870.5↔	Pl.rek.s lok.fasciokut.lalok.na sval.a fasc:bruš.stena
5t870.6↔	Pl.rek.s lok.fasciokut.lalok.na sval.a fasc:ing,gen,gl.obl.
5t870.7↔	Pl.rek.s lok.fasciokut.lalok.na sval.a fasc:steh,kol.
5t870.8↔	Pl.rek.s lok.fasciokut.lalok.na sval.a fasc:predkol.
5t870.9↔	Pl.rek.s lokál.fasciokut.lalok.na sval.a fasc:noha
5t870.x	Pl.rek.s lok.fasciokut.lalok.na sval.a fasc:ostatné
5t871.0↔	Pl.rek.s lok.fasciokut.l.na ciev.stop.na sval,fasc:hlava,krk
5t871.1↔	Pl.rek.s lok.fasciokut.l.na ciev.stop.na sval,fasc:ram,axi.
5t871.2↔	Pl.rek.s lok.fasciokut.l.na ciev.stop.na sval,fasc:ram,lak.
5t871.3↔	Pl.rek.s lok.fasciokut.l.na ciev.stop.na sval,fasc:predl.
5t871.4↔	Pl.rek.s lok.fasciok.l.na ciev.st.na sval,fasc:hr.sten,chrb.
5t871.5↔	Pl.rek.s lok.fasciok.l.na ciev.stop.na sval,fasc:bruš.stena
5t871.6↔	Pl.rek.s lok.fasciok.l.na c.st.na sval,fasc:ing,gen,gl.obl.
5t871.7↔	Pl.rek.s lok.fasciokut.l.na ciev.stop.na sval,fasc:steh,kol.
5t871.8↔	Pl.rek.s lok.fasciokut.l.na ciev.stop.na sval,fasc:predk.
5t871.9↔	Pl.rek.s lok.fasciokut.l.na ciev.stop.na sval,fasc:noha
5t871.x	Plast.rek.s lok.fasciokut.lal.na ciev.stop.na sval,fasc:ost.
5t872.0↔	Pl.rek.s lok.adipofasc.lal.na sval,fasc:hlava,krk
5t872.1↔	Pl.rek.s lok.adipofasc.lal.na sval,fasc:rameno,axi.
5t872.2↔	Pl.rek.s lok.adipofasc.lal.na sval,fasc:ram,lakeť
5t872.3↔	Pl.rek.s lokál.adipofasc.lal.na sval,fasc:predlak.
5t872.4↔	Pl.rek.s lok.adipofasc.lal.na sval,fasc:hr.stena,chrb.
5t872.5↔	Pl.rek.s lok.adipofasciál.lal.na sval,fasc:bruš.stena
5t872.6↔	Pl.rek.s lok.adipofasc.lal.na sval,fasc:inguin,gen,gl.obl.
5t872.7↔	Pl.rek.s lok.adipofasc.lalokom na sval,fasc:steh,kol.
5t872.8↔	Plast.rek.s lok.adipofasc.lal.na sval,fasc:predkol.
5t872.9↔	Pl.rek.s lok.adipofasc.lalokom na sval,fasc:noha
5t872.x	Plast.rek.s lokál.adipofasc.lalok.na sval.a fasciách:ost.
5t873.0↔	Pl.rek.s lok.adipofasc.l.na ciev.stop.na sval,fasc:hlava,krk
5t873.1↔	Pl.rek.s lok.adipofasc.lalok.na ciev.st.na sval,fasc:ram,axila
5t873.2↔	Pl.rek.s lok.adipofasc.l.na ciev.stop.na sval,fasc:ram,lak.
5t873.3↔	Pl.rek.s lok.adipofasc.l.na ciev.stop.na sval,fasc:predlakt
5t873.4↔	Pl.rek.s lok.adipofasc.l.na c.st.na sval,fasc:hr.sten,chrb.
5t873.5↔	Pl.rek.s lok.adipofasc.l.na ciev.stop.na sval,fasc:br.stena
5t873.6↔	Pl.rek.s lok.adipof.l.na c.stop.na sval,fasc:ing,gen,gl.obl.
5t873.7↔	Pl.rek.s lok.adipofasc.lal.na c.stop.na sval,fasc:steh,kol.
5t873.8↔	Pl.rek.s lok.adipofasc.l.na ciev.stop.na sval,fasc:predkol
5t873.9↔	Plast.rek.s lok.adipofasc.l.na ciev.stop.na sval,fasc:noha
5t873.x	Pl.rek.s lok.adipofasc.lal.na ciev.stopke na sval,fasc:ost.
5t874.0↔	Pl.rek.s lokál.fasciál.lalok.na sval,fasc:hlava,krk
5t874.1↔	Pl.rek.s lokál.fasciál.lalok.na sval,fasc:rameno,axila
5t874.2↔	Pl.rek.s lokál.fasciál.lalok.na sval,fasc:ram,lakeť
5t874.3↔	Pl.rek.s lokál.fasciál.lalokok.na sval,fasc:predlaktie
5t874.4↔	Pl.rek.s lokál.fasciál.lalok.na sval,fasc:hrud.stena,chrb.
5t874.5↔	Pl.rek.s lokál.fasciál.lalok.na sval,fasc:bruš.stena
5t874.6↔	Pl.rek.s lokál.fasciál.lalok.na sval,fasc:inguin,gen,gl.obl.
5t874.7↔	Pl.rek.s lokál.fasciál.lalok.na sval,fasc:steh,kol.
5t874.8↔	Pl.rek.s lokál.fasciál.lalok.na sval,fasc:predkol
5t874.9↔	Pl.rek.s lokál.fasciál.lalok.na sval,fasc:noha
5t874.x	Plast.rekonštr.s lokál.fasciál.lal.na sval,fasc:ost.
5t875.0↔	Pl.rek.s lok.fascial.l.na ciev.stopke na sval,fasc:hl,krk
5t875.1↔	Pl.rek.s lok.fascial.l.na ciev.stopke na sval,fasc:ram.,axila
5t875.2↔	Pl.rek.s lok.fascial.l.na ciev.stopke na sval,fasc:ram,lakeť
5t875.3↔	Pl.rek.s lok.fascial.l.na ciev.stopke na sval,fasc:predl.
5t875.4↔	Pl.rek.s lok.fascial.l.na ciev.stop.na sval,fasc:hr.st,chrb.
5t875.5↔	Pl.rek.s lok.fascial.l.na ciev.stop.na sval,fasc:bruš.stena
5t875.6↔	Pl.rek.s lok.fascial.l.na c.stop.na sval,fasc:ing,gen,gl.obl.
5t875.7↔	Pl.rek.s lok.fascial.l.na c.stop.na sval,fasc:steh,kol.
5t875.8↔	Pl.rek.s lok.fascial.l.na ciev.stopke na sval,fasc:predk.
5t875.9↔	Pl.rek.s lok.fascial.l.na c.stopke na sval,fasc:noha
5t875.x	Pl.rek.s lok.fascial.lalok.na ciev.stopke na sv.a fas:ost.
5t876.0↔	Pl.rek.s lok.myokután.lalok.na sval.,fasciách:hlava,krk
5t876.1↔	Plast.rek.s lok.myokut.lalok.na sval.,fasc:rameno,axila
5t876.2↔	Pl.rek.s lok.myokután.lalok.na sval.,fasc:rameno,lakeť
5t876.3↔	Plast.rek.s lok.myokután.lalok.na sval.,fasc:predlakt
5t876.4↔	Pl.rek.s lok.myokután.lalok.na sval.,fasc:hr.stena,chrb.
5t876.5↔	Pl.rek.s lok.myokut.lalok.na sval.,fasc:bruš.stena
5t876.6↔	Pl.rek.s lok.myokut.lalok.na sval.,fasc:ing,gen,gl.obl.
5t876.7↔	Pl.rek.s lok.myokut.lalok.na sval.,fasc:stehno,koleno
5t876.8↔	Pl.rek.s lok.myokut.lalok.na sval.,fasc:predkolenie
5t876.9↔	Pl.rek.s lokál.myokut.lalok.na sval.,fasc:noha
5t876.x	Pl.rekonštr.s lok.myokut.lalok.na sval.a fasc:ost.
5t877.0↔	Pl.rek.s lok.myokut.l.na ciev.stop.na svaloch,fasc:hl,krk
5t877.1↔	Pl.rek.s lok.myokut.l.na c.stop.na sval,fasc:rameno,axila
5t877.2↔	Pl.rek.s lok.myokut.l.na ciev.stop.na sval,fasc:ram,lakeť
5t877.3↔	Pl.rek.s lok.myokut.lalok.na ciev.stop.na sval,fasc:predlakt
5t877.4↔	Pl.rek.s lok.myokut.l.na c.stop.na sval,fasc:hr.stena,chrbát
5t877.5↔	Pl.rek.s lok.myokut.l.na ciev.stop.na sval,fasc:bruš.stena
5t877.6↔	Pl.rek.s lok.myokut.l.na c.stop.na sval,fasc:ing,gen,gl.obl.
5t877.7↔	Pl.rek.s lok.myokut.l.na ciev.stop.na sval,fasc:stehno,koleno
5t877.8↔	Pl.rek.s lok.myokut.lalok.na ciev.stop.na sval,fasc:predkol
5t877.9↔	Pl.rek.s lok.myokut.l.na ciev.stop.na sval,fasc:noha
5t877.x	Pl.rek.s lok.myokut.l.na ciev.stopke na svaloch a fasc:ost.
5t878.0↔	Plast.rek.s lok.sval.lalokom na sval.a fasc:hlava,krk
5t878.1↔	Pl.rek.s lok.sval.lalokom na sval,fasc:rameno,axila
5t878.2↔	Pl.rek.s lok.sval.lalokom na sval,fasc:ram,lakeť
5t878.3↔	Plast.rek.s lok.sval.lalokom na sval,fasc:predl.
5t878.4↔	Pl.rek.s lok.sval.lalokom na sval,fasc:hr.stena,chrb.
5t878.5↔	Pl.rek.s lokál.sval.lalokom na sval,fasc:bruš.stena
5t878.6↔	Plast.rek.s lok.sval.lalokom na sval,fasc:inguin,gen,gl.obl.
5t878.7↔	Pl.rek.s lok.sval.lalokom na sval,fasc:steh,kol.
5t878.8↔	Pl.rekonštr.s lok.sval.lalokom na sval,fasc:predk.
5t878.9↔	Pl.rek.s lok.sval.lalokom na sval,fasc:noha
5t878.x	Pl.rek.s lok.sval.lalokom na sval,fasc:ostatné
5t879.0↔	Plast.rek.s lokál.sval.l.na ciev.stop.na sval,fasc:hlava,krk
5t879.1↔	Pl.rek.s lok.sval.lalok.na ciev.stop.na sval,fasc:rameno,axila
5t879.2↔	Pl.rek.s lok.sval.lalok.na ciev.stop.na sval,fasc:ram,lakeť
5t879.3↔	Pl.rekonštr.s lok.sval.l.na ciev.stop.na sval.a fasc:predlakt
5t879.4↔	Pl.rek.s lok.sval.l.na ciev.stop.na sval,fasc:hr.sten,chrb.
5t879.5↔	Pl.rek.s lok.sval.l.na ciev.stop.na sval,fasc:bruš.stena
5t879.6↔	Pl.rek.s lok.sval.l.na c.stop.na sval,fasc:ing,gen,gl.obl.
5t879.7↔	Pl.rek.s lok.sval.l.na ciev.stop.na sval,fasc:steh,koleno
5t879.8↔	Pl.rek.s lok.sval.lalok.na ciev.stop.na sval,fasc:predkol.
5t879.9↔	Pl.rek.s lok.sval.l.na ciev.stop.na sval.a fasc:noha
5t879.x	Plast.rek.s lok.sval.l.na ciev.stopke na sval,fasc:ost.

5t87a.0↔	Plast.rekonš.s lok.lal.na sval,fasc:odd.stop.lal:hlava,krk
5t87a.1↔	Pl.rekonš.s lok.lal.na sval,fasc:odd.stopky lal:rameno,axila
5t87a.2↔	Pl.rekonš.s lok.lal.na sval,fasc:odd.stop.lal:ram.,lakeť
5t87a.3↔	Pl.rekonš.s lok.lal.na sval,fasc:odd.stopky lal:predl.
5t87a.4↔	Pl.rekonš.s lok.lal.na sval,fasc:odd.stop.lal:hr.stena,chrb.
5t87a.5↔	Pl.rekonš.s lok.lal.na sval,fasc:odd.stop.lal:bruš.stena
5t87a.6↔	Pl.rekonš.s lok.lal.na sval,fasc:odd.stop.lal:ing,gen,gl.obl.
5t87a.7↔	Pl.rekonš.s lok.lal.na sval,fasc:odd.stop.lal:steh,kol.
5t87a.8↔	Pl.rekonš.s lok.lal.na sval,fasc:odd.stop.laloka:predkol
5t87a.9↔	Pl.rekonš.s lok.lal.na sval.a fasc:odd.stop.lal:noha
5t87a.x↔	Pl.rekonš.s lok.lal.na sval,fasc:odd.stopky laloka:ost.
5t87x.0↔	Iné plast.rekonš.s lok.lal.na sval.a fasc:hl,krk
5t87x.1↔	Iné pl.rekonš.s lok.lal.na sval,fasc:rameno,axila
5t87x.2↔	Iné pl.rekonš.s lokál.lal.na sval,fasc:ram,lakeť
5t87x.3↔	Iné pl.rekonš.s lok.lal.na sval,fasc:predlaktie
5t87x.4	Iné pl.rekonš.s lok.lal.na sval,fasc:hr.stena,chrb.
5t87x.5	Iné pl.rekonš.s lok.lalokom na sval,fasc:bruš.stena
5t87x.6	Iné pl.rekonš.s lok.lal.na sval,fasc:inguin,gen,gl.obl.
5t87x.7↔	Iné pl.rekonš.s lok.lal.na sval,fasc:steh,kol.
5t87x.8↔	Iné pl.rekonš.s lok.lal.na sval,fasc:predk.
5t87x.9↔	Iné pl.rekonš.s lok.lal.na sval,fasc:noha
5t87x.x	Iné pl.rekonš.s lok.lal.na sval,fasc:ostatné
5t880.0↔	Odobr.fasciokut.lal.svalu,šľ.a fasc.s mikrovask.anastm:hl,krk
5t880.1↔	Odobr.fasciokut.l.svalu,šľ.a fasc.s mikrovask.anast:ram,axi.
5t880.2↔	Odobr.fasciokut.l.sv.,šľ.a fasc.s mikrovask.anast:ram.,lakeť
5t880.3↔	Odobr.fasciokut.lal.sv.,šľ.a fasc.s mikrovask.anastm:predl.
5t880.4↔	Odob.fasciok.l.sv.,šľ.a fasc.s mikrovask.anast:hr.sten,chrb.
5t880.5↔	Odobr.fasciok.l.svalu,šľ.a fasc.s mikrovask.anast:bruš.stena
5t880.6↔	Odobr.fasciok.l.sv.,šľ.a fasc.s mikrovas.anast:ing,gen,gl.obl.
5t880.7↔	Odobr.fasc.lal.svalu,šľ.a fasc.s mikrovask.anastm:stehn.,kol.
5t880.8↔	Odobr.fasciok.l.sv.,šľachy a fasc.s mikrovask.anast:predk.
5t880.9↔	Odobr.fasciok.l.svalu,šľ.a fasc.s mikrovask.anast:noha
5t880.x	Odobr.fasciok.lalok.svalu,šľ.a fasc.s mikrovask.anast:ost.
5t881.0↔	Odobr.septokut.l.sval,šľ.a fasc.mikrovask.anastm:hlava,krk
5t881.1↔	Odobr.septokut.lal.sval,šľ.a fasc.mikrovask.an:rameno,axi.
5t881.2↔	Odobr.septokut.l.sval,šľ.a fasc.mikrovask.anastm:ram.,lakeť
5t881.3↔	Odobr.septokut.lal.sval,šľ.a fasc.mikrovask.anastm:predlakt
5t881.4↔	Odobr.septok.l.sval,šľ.a fasc.mikrovask.anast:hr.stena,chrb.
5t881.5↔	Odobr.septokut.l.sval,šľ.a fas.mikrovask.anastm:bruš.stena
5t881.6↔	Odobr.septok.l.sval,šľ.a fasc.mikrovask.anast:ing,gen,gl.obl.
5t881.7↔	Odobr.septokut.lal.sv.,šľ.a fasc.mikrovask.anastm:steh.,kol.
5t881.8↔	Odobr.septokut.l.sval,šľ.a fasc.mikrovask.anastm:predk.
5t881.9↔	Odobr.septokut.laloka sval,šľ.a f.mikrovask.anast:noha
5t881.x	Odobr.septokut.l.sval.šľ.a fascie mikrovask.anastm::ost.
5t882.0↔	Odobr.myokut.l.sval,šľ.a fasc.mikrovask.anastm:hlava,krk
5t882.1↔	Odobr.myokut.l.sval,šľ.a fasc.mikrovask.anast:rameno,axi.
5t882.2↔	Odobr.myokut.l.sval,šľ.a fasc.mikrovask.anastm:ram.,lakeť
5t882.3↔	Odobr.myokut.lal.sval,šľ.a fasc.mikrovask.anastm:predlakt
5t882.4↔	Odobr.myokut.l.sval,šľ.a fasc.mikrovask.anast:hr.stena,chrb.
5t882.5↔	Odobr.myokut.l.sval,šľ.a fasc.mikrovask.anastm:bruš.stena
5t882.6↔	Odobr.myokut.l.sval,šľ.a fasc.mikrovask.anast:ing,gen,gl.obl.
5t882.7↔	Odobr.myokut.l.sval,šľ.a fasc.mikrovask.anastm:steh.,koleno
5t882.8↔	Odobr.myokut.l.sval,šľ.a fasc.mikrovask.anastm:predkol.
5t882.9↔	Odobr.myokut.laloka sval,šľ.a f.mikrovask.anast:noha
5t882.x	Odobr.myokut.l.sval,šľ.a fasccie mikrovask.anastm::ost.
5t883.0↔	Odobr.osteo-myok/fasciok.l.sv,šľ.a f.mikrovask.anast:hl,krk
5t883.1↔	Odobr.osteo-myok/fasciok.l.sv,šľ.a f.mikrovas.anast:ram,axi.
5t883.2↔	Odobr.osteo-myok/fasciok.l.sv,šľ.a f.mikrovas.anast:ram,lak.
5t883.3↔	Odobr.osteo-myok/fasciok.l.sv,šľ.a f.mikrovask.anast:predl.
5t883.4↔	Od.osteo-myok/fasc.lal.sv,šľ.a f.mikrovas.anast:hr.st,chrb.
5t883.5↔	Odobr.osteo-myok/fascio.l.sv,šľ.a f.mikrov.anast:bruš.st.
5t883.6↔	Odo.osteo-myok/fascio.l.sv,šľ.a f.mikrov.anast:ing,gen,gl.obl
5t883.7↔	Odobr.osteo-myok/fascio.l.sv,šľ.a f.mikrov.anast:steh,kol.
5t883.8↔	Odobr.osteo-myok/fasciok.l.sv,šľ.a f.mikrov.anast:predkol.
5t883.9↔	Odobr.osteo-myok/fasciok.lal.sv,šľ.a f.mikrov.anast:noha
5t883.x	Odobr.osteo-myok/fasciok.lal.sv,šľ.a f.mikrovask.anast:ost.
5t884.0↔	Odobr.iného transpl.sv,šľ.a fasc.mikrovask.anast:hl,krk
5t884.1↔	Odobr.i.transpl.sv,šľ.a fasc.mikrovask.anast:rameno,axila
5t884.2↔	Odobr.i.transpl.sv,šľ.a fasc.mikrovask.anast:ram,lakeť
5t884.3↔	Odobr.i.transpl.sv,šľ.a fasc.mikrovask.anast:predlakt
5t884.4↔	Odobr.i.transpl.sv,šľ.a fasc.mikrovask.anast:hrud.sten,chrb.
5t884.5↔	Odobr.i.transpl.sv,šľ.a fasc.mikrovask.anast:bruš.stena
5t884.6↔	Odobr.i.transpl.sv,šľ.a fasc.mikrovask.anast:ing,gen,gl.obl.
5t884.7↔	Odobr.i.transpl.sv,šľ.a fasc.mikrovask.anast:stehno,kol.
5t884.8↔	Odobr.i.transpl.sv,šľ.a fasc.mikrovask.anast:predkol.
5t884.9↔	Odobr.iného transpl.sv,šľ.a fasc.mikrovask.anast:noha
5t884.x	Odobr.i.transplantátu sv,šľ.a fasc.mikrovask.anast:ost.
5t888.0↔	Tx.osteo-myokut/fasciok.l.sv,šľ.a f.mikrovask.anast:hl,krk
5t888.1↔	Tx.osteo-myok/fasciok.l.sv,šľ.a f.mikrov.anast:rameno,axila
5t888.2↔	Tx.osteo-myok/fasciok.l.sv,šľ.a f.mikrovask.anast:ram,lakeť
5t888.3↔	Tx.osteo-myokut/fasciok.l.sv,šľ.a f.mikrovask.anast:predl.
5t888.4↔	Tx.osteo-myok/fasciok.l.sv,šľ.a f.mikrov.anast:hr.st,chrb.
5t888.5↔	Tx.osteo-myokut/fasciok.l.sv,šľ.a f.mikrov.anast:bruš.st.
5t888.6↔	Tx.osteo-myok/fasciok.l.sv,šľ.a f.mikro.anast:ing,gen,gl.obl.
5t888.7↔	Tx.osteo-myok/fasciok.l.sv,šľ.a f.mikrov.anas:steh,kol.
5t888.8↔	Tx.osteo-myokut/fasciok.l.sv,šľ.a f.mikrov.anas:predkol.
5t888.9↔	Tx.osteo-myokut/fasciok.l.sv,šľ.a f.mikrovask.anast:noha
5t888.x↔	Transpl.osteo-myokut/fasciok.l.sv,šľ.a f.mikrovask.anast:ost.
5t891.0↔	Totálna resekcia burzy v obl.hlavy,krku
5t891.1↔	Totálna resekcia burzy v obl.ramena,axily
5t891.2↔	Totálna resekcia burzy v obl.ram,lakťa
5t891.3↔	Totálna resekcia burzy v obl.predlaktia
5t891.4↔	Totálna resekcia burzy v obl.hrud.steny,chrbta
5t891.5↔	Totálna resekcia burzy v obl.bruš.steny
5t891.6↔	Tot.resekcia burzy v inguinin,genit,gluteál.obl.
5t891.7↔	Totálna resekcia burzy v obl.stehna,kolena
5t891.8↔	Totálna resekcia burzy v obl.predkolenia
5t891.9↔	Totálna resekcia burzy v obl.nohy
5t891.x	Totálna resekcia burzy:ostatné
5t892.10	Res gang na sv, šľ, fas a burz v oblasti hlavy a krku
5t892.11	Res gang na sv, šľ, fas a burz v oblasti ramena a axily
5t892.12	Res gang na sv, šľ, fas a burz v oblasti ramena a lakťa
5t892.13	Res gang na sv, šľ, fas a burz v oblasti predlaktia
5t892.14	Res gang na sv, šľ, fas a burz v oblasti ruky
5t892.15	Res gang na sv, šľ, fas a burz v oblasti hr steny a chrbta
5t892.16	Res gang na sv, šľ, fas a burz v oblasti brušnej steny
5t892.17	Res gang na sv, šľ, fas a burz v ingu, gen a glut oblasti
5t892.18	Res gang na sv, šľ, fas a burz v oblasti stehna a kolena
5t892.19	Res gang na sv, šľ, fas a burz v oblasti predkolenia
5t892.1a	Res gang na sv, šľ, fas a burz v oblasti nohy
5t892.1x	Res gang na sv, šľ, fas a burz, ostatné
5t892.20	Res roz gang nad 15 mm na sv, šľ, f a b v ob hlavy a krku
5t892.21	Res roz gang nad 15 mm na sv, šľ, f a b v ob ramena a axily
5t892.22	Res roz gang nad 15 mm na sv, šľ, f a b v ob ramena a lakťa
5t892.23	Res roz gang nad 15 mm na sv, šľ, f a b v ob predlaktia
5t892.24	Res roz gang nad 15 mm na sv, šľ, f a b v ob ruky
5t892.25	Res roz gang nad 15 mm na sv, šľ, f a b v ob hr st a chrbta
5t892.26	Res roz gang nad 15 mm na sv, šľ, f a b v ob brušnej steny
5t892.27	Res roz gang nad 15 mm na sv, šľ, f a b v ing, gen a glut ob
5t892.28	Res roz gang nad 15 mm na sv, šľ, f a b v ob stehna a kolena
5t892.29	Res roz gang nad 15 mm na sv, šľ, f a b v ob predkolenia
5t892.2a	Res roz gang nad 15 mm na sv, šľ, f a b v ob nohy
5t892.2x	Res roz gang nad 15 mm na sv, šľ, f a b, ostatné
5t892.30	Res rec gang na sv, šľ, fas a burz v ob hlavy a krku
5t892.31	Res rec gang na sv, šľ, fas a burz v ob ramena a axily
5t892.32	Res rec gang na sv, šľ, fas a burz v ob ramena a lakťa
5t892.33	Res rec gang na sv, šľ, fas a burz v ob predlaktia
5t892.34	Res rec gang na sv, šľ, fas a burz v ob ruky
5t892.35	Res rec gang na sv, šľ, fas a burz v ob hr steny a chrbta
5t892.36	Res rec gang na sv, šľ, fas a burz v ob brušnej steny
5t892.37	Res rec gang na sv, šľ, fas a burz v ing, gen a glu ob
5t892.38	Res rec gang na sv, šľ, fas a burz v ob stehna a kolena
5t892.39	Res rec gang na sv, šľ, fas a burz v ob predkolenia
5t892.3a	Res rec gang na sv, šľ, fas a burz v ob nohy
5t892.3x	Res rec gang na sv, šľ, fas a burz, ostatné
5t893.0↔	Perkut.deštrukcia mäkk.č.pomoc.termoabl:hlava,krk
5t893.1↔	Perkut.deštrukcia mäkk.č.pomoc.termoabl:rameno,axila
5t893.2↔	Perkut.deštrukcia mäkk.č.pomoc.termoabl:ram,lakeť
5t893.3↔	Perkut.deštrukcia mäkk.č.pomoc.termoabl:predlaktie
5t893.4↔	Perkut.deštrukcia mäkk.č.pomoc.termoabl:hr.sten,chrb.

5t893.5↔	Perkut.deštrukcia mäkk.č.pomoc.termoabl:br.stena
5t893.6↔	Perkut.deštrukcia mäkk.č.pomoc.termoabl:ing,gen,gl.obl.
5t893.7↔	Perkut.deštrukcia mäkk.č.pomoc.termoabl:steh,kol.
5t893.8↔	Perkut.deštrukcia mäkk.č.pomoc.termoabl:predk.
5t893.9↔	Perkut.deštrukcia mäkkých častí pom.termoabl:noha
5t893.x	Perkutánna deštrukcia mäkk.č.pomoc.termoabl:ost.
5t89x.0↔	Ostatné iné OP na sval,šľachách,fasciách,burz:hlava,krk
5t89x.1↔	Ostatné iné OP na sval,šľachách,fasciách,burz:rameno,axila
5t89x.2↔	Ostatné iné OP na sval,šľachách,fasciách,burz:ram,lakeť
5t89x.3↔	Ostatné iné OP na sval,šľachách,fasciách,burz:predlakt
5t89x.4	Ost. iné OP na sval,šľachách,fasciách,burz:hr.sten,chrb.
5t89x.5	Ostatné iné OP na sval,šľachách,fasciách,burz:bruš.stena
5t89x.6	Ost. iné OP na sval,šľachách,fasciách,burz:ing,ge,gl.obl.
5t89x.7↔	Ostatné iné OP na sval,šľachách,fasciách,burz:steh,kol.
5t89x.8↔	Ostatné iné OP na sval,šľachách,fasciách,burz:predkolenie
5t89x.9↔	Ostatné iné OP na sval,šľachách,fasciách,burz:noha
5t89x.x	Ostatné iné OP na sval,šľachách,fasciách,burz:ostatné
5t900↔	Replantácia v oblasti nad lakťom
5t901↔	Replantácia v oblasti lakťa
5t902↔	Replantácia v oblasti predlaktia
5t903↔	Replantácia v oblasti zápästia
5t904↔	Replantácia v oblasti strednej časti ruky
5t905↔	Replantácia palca ruky
5t906↔	Replantácia v oblasti prstov ruky
5t90x↔	Replantácia v oblasti HK, ostatné
5t911↔	Replantácia v oblasti kolena
5t913↔	Replantácia v oblasti členka
5t914↔	Replantácia v oblasti stredu šlapy
5t915↔	Replantácia prstu nohy
5t91x↔	Replantácia v oblasti DK,ostatné
5t920↔	Amputácia intertorakoskapulárna
5t921↔	Exartikulácia v ramennom kĺbe
5t922↔	Amputácia v oblasti ramena
5t923↔	Exartikulácia v lakťovom kĺbe
5t924↔	Amputácia v oblasti predlaktia
5t92x↔	Amputácia a exartikulácia hornej končatiny, ostatné
5t930↔	Exartikulácia v oblasti zápästia
5t931↔	Amputácia v oblasti zápästia
5t932↔	Amputácia v oblasti stredu ruky
5t933↔	Amputácia prsta ruky
5t934↔	Amputácia prsta s kožnou alebo svalovou plastikou
5t935↔	Exartikulácia prsta ruky
5t936↔	Exartikulácia prsta ruky s kožnou/svalovou plastikou
5t937↔	Egalizácia ruky resekciou 5.lúča
5t938↔	Egalizácia ruky resekciou 2.lúča
5t939↔	Egalizácia ruky resekciou 3. a 4.lúča
5t93a↔	Amputácia transmetakarpálne
5t93x↔	Amputácia a exartikulácia ruky, ostatné
5t947↔	Exartikulácia kolena
5t948↔	Amputácia v oblasti predkolenia
5t949↔	Amputácia v oblasti proximálneho predkolenia
5t94a↔	Amputácia v oblasti stredného predkolenia
5t94x↔	Amputácia a exartikulácia v obl.DK,ost.
5t950↔	Amputácia v oblasti distál.predkolenia podľa Syme
5t951↔	Amputácia v oblasti chodidla
5t952↔	Amputácia v oblasti chodidla podľa Spitzy
5t953↔	Amputácia v oblasti chodidla podľa Pirogoff
5t954↔	Amputácia v oblasti chodidla podľa Chopart
5t955↔	Amputácia v oblasti stredu chodidla podľa Lisfranc
5t956↔	Amputácia transmetatarsálne
5t957↔	Amputácia prstov nohy
5t958↔	Amputácia lúčov
5t95x↔	Amputácia a exartikulácia chodidla, ostatné
5t960↔	Revízia amputačnej oblasti ramenného kĺbu a ramena
5t961↔	Revízia amputačnej oblasti predlaktia
5t962↔	Revízia amputačnej oblasti ruky
5t963↔	Revízia amputačnej oblasti stehna
5t964↔	Revízia amputačnej oblasti predkolenia
5t965↔	Revízia amputačnej oblasti chodidla
5t96x	Revízia amputačnej oblasti, ostatné
5t970↔	OP pri vrodených anomáliách chodidla
5t991	Debridement mäkk.č.pohyb.aparátu, viacvrstvový
5t992	Implantácia OSM pri OP na mäkk.tk.pohyb.aparátu
5t993	Implantácia konektora na endo-exo-protézu pohyb.aparátu
5t994.2↔	Viaczákr.OP stredu ruky,prst v 1sed:2lúč.str.ruky/2lúč.prst.ru
5t994.3↔	Viaczákr.OP stredu ruky,prst v 1sed:3lúč.str.ruky/3lúč.prst.ru
5t994.4↔	Viaczákr.OP str.ruky,prst v 1sed:4lúč.str.ruky/4lúč.prst.ru.
5t994.5↔	Viaczákr.OP str.ruky,prst v 1sed:5lúč.stredu r./5lúč.prst ru.
5t994.6↔	Viacz.OP str.ruky a prst v 1sedení:6 a viac lúč.str.r./ lúč.prst.r.
5t995.2↔	Viacz.OP stred.chodid,prst.n.v 1sed:2lúč.str-nož/2lúč.prst.no.
5t995.3↔	Viacz.OP stred.chodid, prst.no.v 1sed:3lúč.str-nož/3lúč.prst.n.
5t995.4↔	Viacz.OP str.chodid, prst.n.v 1sed:4lúč.str-nož/4lúč.prst.nohy
5t995.5↔	Viacz.OP str.chodid, prst.n.v 1sed:5lúč.str-nož/5lúč.prst.n.
5t995.6↔	Viacz.OP str.chod,prst.n.v 1sed:6 a viac lúč.str-nož/lúč.prst.n.
5u110.0↔	Excízia ihlou označenej lézie prsníka:1lézia
5u110.1↔	Excízia ihlou označenej lézie prsníka:viacpočet.lézia
5u111.1	Excízia nádoru prsníka
5u112↔	Lumpektómia
5u113↔	Kvadrantektómia
5u114↔	Mikroduktektómia prsníka
5u115.0↔	Operácia gynekomastie bez liposukcie
5u115.1↔	Operácia gynekomastie s liposukciou
5u121↔	Simplexná mastektómia bez axilár.lymfadenektómie
5u123.01	Radikálna mastektómia bez resekcie mm.pectorales
5u123.02	Radikálna mastektómia s resekciou mm.pectorales
5u123.2	Resekcia lokálnej recidívy karcinómu prsníka
5u123.x	Radikálna mastektómia:ostat.
5u124.0	Subkutánna mastektómia
5u124.1	Subkutánna mastektómia s excíziou mammily
5u191↔	Radikálna exstirpácia hemangiómu prsníka
5u210.1↔	Korekcia asymetrie prsníka vložením implantátu
5u210.2↔	Korekcia asymetrie prsníka vložením implantát-expandéru
5u210.3↔	Korekcia asymetrie prsníka redukčnou mamoplastikou
5u210.4↔	Kor.asymetrie prsníka redukč.mamoplastikou a impl.
5u210.7↔	Korekcia asymetrie prsníka aplikáciou autológneho tuku
5u211.1↔	Rekonštr.prsníka s použitím protetického materiálu
5u211.2↔	Rekonštr.prsníka s použ.protet.mat:implantát-expandér
5u211.3↔	Rekonštrukcia prsníka muskulokutánnym lalokom
5u211.4↔	Rek.prsníka musk-kut.lal.m.latissimus dorsi a protet.mat.
5u211.5↔	Rek.prsníka musk-kut.lal.m.rectus abdominis a protet.mat.
5u211.7↔	Rekonštr.prsníka aplik.autológ.tuku a exter.expanz.systému
5u211.x↔	Rekonštr.prsníka i.musk-kut.lal.a protetickým mat.
5u212.1↔	Rekonštr.prsníka aplik.autológ.tuku/kmeň.buniek
5u212.2↔	Rekonštr.prsníka aplik.kyseliny hyalurónovej (macrolane)
5u213.1↔	Rekonštrukcia prsníka s použitím kožného transplantátu
5u213.2↔	Rekonštrukcia prsníka miestnymi lalokmi
5u213.3↔	Rek.prsníka s pou.miestnej lalok.plast.a kož.transplantátu
5u213.4↔	Rekonštr.prsníka s použitím štepu/lalokovej plastiky
5u213.5↔	Rekonštr.prsníka mikrochir.prenosom z iných lokalít tela
5u214.1↔	Redukč.mamoplastika pre hypertrof.ľahk.a stred.závaž.st.
5u214.2↔	Redukčná mamoplastika s transplantáciou areoly
5u215↔	Vloženie implant-expanderu po ablácii prsníka pre karcinóm
5u216.1↔	Zväčšenie prsníka vložením implantátu
5u216.7	Zväčšenie prsníka aplikáciou autológneho tuku
5u217.0↔	Mastopexia
5u217.1↔	Mastopexia s vložením prsníkových implantátov
5u220.1↔	Výmena protetického implantátu prsníka
5u220.2↔	Výmena expandér-implantátu prsníka
5u220.3↔	Výmena expandér-implantátu za implantát prsníka
5u221.0↔	Odstránenie protet.mat.z prsníka s parciál.kapsulektómiou
5u221.1↔	Odstr.protetického mat.z prsníka s totál.kapsulektómiou
5u222.0↔	Revíz.periprotet.kaps.prsníka pre kontraktúru s kapsulotóm
5u222.1↔	Rev.periprot.kaps.prsn.pre kontr.s parc.kapsulektómiou
5u222.2↔	Rev.periprot.kaps.prsn.pre kontr.s parc.kap.,neolok.impl.
5u222.3↔	Rev.periprot.kaps.prsn.pre kontr.s parc.kap.,vým.,neo.impl.
5u222.4↔	Rev.periprot.kaps.prsn.pre kontrakt.s totál.kapsulektómiou
5u222.5↔	Rev.periprot.kaps.prsn.pre kontr.s tot.kapsul.a neolok.impl.
5u222.6↔	Rev.periprot.kaps.prsn.pre kontr.s tot.kapsul.,vým.neolok.im.
5u223.1↔	Revízia implantátu prsníka s výmenou
5u223.2↔	Revízia implantátu prsníka s odstránením

5u224↔	Operačná revízia periprotetickej kapsuly prsníka
5u230.1↔	Rekonštr.mamily a/al.areoly s použ.kožného transplantátu
5u230.2↔	Rekonštr.mamily a/al.areoly s použ.miestnej lalok.plastiky
5u921↔	Excízia mamily alebo areoly
5u923↔	Everzia mamily
5v141.0	R.a roz.odst.ch.tk.na ko.a podk:b.prim.uz.ra:hist.kontr:pera
5v141.4	R.a roz.odstr.ch.tk.na ko.a podk:b.pr.uz.ra:hist.kontr:i.č.hl.
5v141.5	Rad.a rozs.odst.ch.tk.na ko.a podk:b.pr.uz.ra:hist.kontr:krk
5v141.6↔	R.a roz.ods.ch.tk.na ko.a podk:b.pr.uz.ra:his.kontr:ram,axila
5v141.7↔	R.a roz.ods.ch.tk.ko.a podk:b.pr.uz.ra:hist.kont:ram,lakeť
5v141.8↔	R.a roz.odst.ch.tk.ko.a podk:b.prim.uz.ra:hi.kon:predlaktie
5v141.9↔	Rad.a rozs.odst.chor.tk.ko.a podk:b.prim.uz.ra:hist.kont:ruka
5v141.a	R.a roz.ods.ch.tk.ko.a podk:b.pr.uz.ra:hi.kon:hrud.st,chrbát
5v141.b	Rad.a rozs.odst.ch.tk-ko.a podk:b.pr.uz.ra:his.kon:bruš.o
5v141.c	Rad.a rozs.odst.ch.tk.ko.a podk:b.pri.uz.ra:his.kon:ing,genit.o
5v141.d	R.a rozs.odst.ch.tk.na ko.a podk:b.pri.uz.ra:his.kon:glut.o
5v141.e↔	R.a roz.ods.ch.tk.ko.a podk:b.pr.uz.ra:hist.kontr:stehno,kol
5v141.f↔	R.a roz.ods.ch.tk.ko.a podk:b.pr.uz.ra:his.kon:predkol
5v141.g↔	R.a rozs.ods.ch.tk.na ko.a podk:b.pr.uz.ra:his.kon:chodidlo
5v141.x	R.a roz.ods.ch.tk.na ko.a podk:b.prim.uzav.ra:hist.kontr:ost.
5v143.0	Rad.a rozs.odst.ch.tk.na k.a podk:prim.uz.rany:hist.kont:pera
5v143.4	R.a roz.ods.chor.tk.koži a podk:prim.uz.ra:hist.kont:i.č.hlavy
5v143.5	Rad.a rozs.ods.ch.tk.na k.a podk:prim.uzav.ra:hist.kontr:krk
5v143.6↔	R.a rozs.ods.chor.tk.na ko.a podk:pri.uz.r:hist.kontr:ram,axila
5v143.7↔	Rad.a roz.ods.ch.tk.na k.a podk:prim.uz.r:his.kont:ram,lakeť
5v143.8↔	R.a roz.ods.ch.tk.na ko.a podk:pri.uz.ra:hi.kont:predlaktie
5v143.9↔	Rad.a rozs.odstr.chor.tk.na ko a podk:pri.uz.ra:hist.kontr:ruka
5v143.a	R.a roz.ods.ch.tk.na k.a podk:prim.uz.r:hist.kontr:hr.st.,chrb
5v143.b	Rad.a rozs.odst.chor.tk.na k.a podk:prim.uz.ra:hist.kon:bruš.o
5v143.c	R.a rozs.ods.ch.tk.na k.a podk:prim.uz.r:hist.kontr:ing,genit.o
5v143.d	Rad.a rozs.ods.ch.tk.na ko.a podk:pri.uz.rany:hist.kontr:glut.o
5v143.e↔	Rad.a rozs.ods.ch.tk.na k.a podk:pri.uz.r:hist.kontr:stehn,kol
5v143.f↔	R.a rozs.ods.ch.tk.na k.a podkož:pri.uz.rany:hist.kont:predkol
5v143.g↔	Rad.a rozs.ods.chor.tk.koži a podk:prim.uz.ra:hist.kontr:noha
5v144.0	Rad.a rozs.odstr.ch.t.na k.a podk.s transplant/transpoz:pery
5v144.4	Radik.a rozs.odstr.ch.t.na k.a podk.s tx/transpoz:o.č.hlavy
5v144.5	Rad.a rozs.odstr.chor.tk.na koži a podk.s tx/transpoz:krk
5v144.6↔	Rad.a rozs.odstr.ch.t.na k.a podk.s tx/transpoz:ram,axila
5v144.7↔	Radik.a rozs.odstr.ch.t.na k.a podk.s tx/transpoz:ram,lak.
5v144.8↔	Rad.a rozs.odstr.chor.tk.na k.a podkož.s tx/transpoz:predlak
5v144.9↔	Radik.a rozs.odstr.chor.tk.na koži a podk.s tx/transpoz:ruka
5v144.a	Rad.a rozs.odstr.ch.t.na k.a podk.s tx/transpoz:hrud.st.,chrb
5v144.b	Rad.a rozs.odstr.ch.t.na koži a podk.s tx/transpoz:bruš.obl.
5v144.c	Rad.a rozs.odstr.ch.t.na k.a podk.s tx/transpoz:inguin,genit.o
5v144.d	Rad.a rozs.odstr.ch.t.na k.a podk.s tx/transpoz:glut.obl.
5v144.e↔	Radik.a rozs.ods.chor.tk.na koži a podk.s tx/trp:stehno,kol
5v144.f↔	Radik.a rozs.odstr.chor.tk.na k.a podk.s tx/transpoz:predkol.
5v144.g↔	Rad.a rozs.odstr.ch.t.na koži a podk.s tx/transpoz:noha
5v144.x↔	Radik.a rozs.odstr.ch.t.na koži a podk.s tx/transpozíciou:ost.
5v145.0	R.a rozs.ods.ch.tk.k.a podk.transpl/transpoz,mikrogr.chi:pera
5v145.4	Rad.a rozs.ods.ch.tk.k.a podk.tx/transpoz,mikrogr.ch:i.č.hlavy
5v145.5	Rad.a rozs.ods.ch.tk.koži a podk.tx/transpoz,mikrogr.chir:krk
5v145.6↔	R.a rozs.ods.ch.tk.k.a podk.tx/transpoz,mikrog.chir:ram,axila
5v145.7↔	R.a rozs.ods.ch.tk.k.a podk.tx/transpoz,mikrograf.chir:ram,lak
5v145.8↔	R.a roz.ods.ch.tk.ko.a podk.transpl/transpo,mikr.ch:predlak
5v145.9↔	Rad.a rozs.ods.ch.tk.k.a podk:tx/transpoz,mikrogr.chir:ruka
5v145.a	Rad.a rozs.ods.ch.tk.k.a podk.tx/transpoz,mik.chir:hrud.st,chr
5v145.b	Rad.a roz.ods.ch.tk.k.a podk.tx/transpo,mikrogr.chi:bruš.o
5v145.c	Rad.a rozs.ods.ch.tk.k.a podk.tx/transpoz,mikrog.ch:ingv,genit
5v145.d	Rad.a rozs.ods.ch.tk.kože a podk.tx/transpoz,mikrog.chi:glut.o
5v145.e↔	Rad.a roz.ods.ch.tk.k.a podk.tx/transpoz,mikrog.chi:stehn,kol
5v145.f↔	Rad.a rozs.ods.ch.tk.k.a podk.tx/transpoz,mikrogr.chi:predkol
5v145.g↔	Rad.a rozs.ods.ch.tk.k.a podk.tx/transpoz,mikrogr.chir:noha
5v145.x↔	Rad.a rozs.ods.ch.tk.kože a podk.tx/transpoz,mikrogr.chir:ost
5v150.0	Chir.vyčist.rany s odstr.chor.tk.na koži a podk:malá ploch:pery
5v150.4	Chir.vyč.rany s odstr.chor.tk.na kož.a podk:m.pl:ost.č.hl.
5v150.5	Chir.vyčist.rany s odstr.chor.tk.na koži a podk:m.plocha:krk
5v150.6↔	Chir.vyč.rany s odstr.chor.tk.na k.a podk:m.plocha:ram,axila
5v150.7↔	Chir.vyčist.rany s odstr.chor.tk.na k.a podk:m.pl:ram,lak.
5v150.8↔	Chir.vyčist.rany s odstr.chor.tk.na k.a podk:malá pl.predlakt.
5v150.9↔	Chir.vyč.rany s odstr.chor.tk.na koži a podk:malá plocha:ruka
5v150.a	Chir.vyč.rany s odstr.chor.tk.na k.a podk:m.pl:hr.st.a chrb.
5v150.b	Chir.vyčist.rany s odstr.chor.tk.na k.a podk:malá pl:bruš.obl.
5v150.c	Chir.vyč.r.any s odstr.chor.tk.na k.a podk:malá pl:ingv,genit.o.
5v150.d	Chir.vyčist.rany s odstr.chor.tk.na k.a podk:malá pl:glut.obl.
5v150.e↔	Chir.vyč.rany s odstr.chor.tk.na koži a podk:malá pl:stehn,kol
5v150.f↔	Chir.vyčist.rany s odst.chor.tk.na k.a podk:malá pl:predkol.
5v150.g↔	Chir.vyčist.rany s odstr.chor.tk.na koži a podk:malá pl:noha
5v150.x	Chir.vyč.rany s odstr.chor.tk.na koži a podk:malá plocha:ost.
5v151.0	Chir.vyč.rany s odstr.chor.tk.na koži a podk:veľká plocha:pery
5v151.4	Chir.vyčist.rany s odstr.chor.t.na k.a podk:veľká pl:ost.č.hlavy
5v151.5	Chir.vyč.rany s odstr.chor.tk.na koži a podk:veľká plocha:krk
5v151.6↔	Chir.vyč.rany s odstr.chor.tk.na k.a podk:veľká pl:ram,axila
5v151.7↔	Chir.vyčis.rany s odstr.chor.tk.na k.a podk:veľká pl:ram,lak.
5v151.8↔	Chir.vyčist.rany s odstr.chor.tk.na k.a podk:veľká pl:predlakt.
5v151.9↔	Chir.vyčist.rany s odstr.chor.tk.na koži a podk:veľká pl:ruka
5v151.a	Chir.vyč.rany s odstr.chor.tk.na k.a podk:veľká pl:hrud.st.,chrb
5v151.b	Chir.vyč.rany s odstr.chor.tk.na koži a podk:veľká pl:bruš.o
5v151.c	Chir.vyčis.rany s odstr.chor.tk.na k.a podk:veľká pl:ingv,genit.o
5v151.d	Chir.vyčist.rany s od.chor.tk.na koži a podk:veľká pl:glut.obl.
5v151.e↔	Chir.vyč.rany s odstr.chor.tk.na koži a podk:veľká pl:stehn,kol
5v151.f↔	Chir.vyč.rany s odstr.chor.tk.na koži a podk:veľká pl:predkol
5v151.g↔	Chir.vyč.rany s ods.chor.tk.na koži a podk:veľká plocha:noha
5v151.x	Chir.vyč.rany s odstr.chor.tk.na koži a podk:veľká plocha:ost.
5v152.0	Chir.vyč.rany ods.ch.tk.na k.a podk:veľ.pl,vlož.liek.nosič:pera
5v152.4	Ch.vyčis.rany ods.chor.tk.na k.a podk:veľ.pl,vl.liek.nosič:i.č.hl
5v152.5	Chir.vyčis.rany ods.chor.tk.na k.a podk:veľ.pl,vl.liek.nosič:krk
5v152.6↔	Ch.vyčist.rany ods.chor.tk.k.a podk:veľ.pl,vl.liek.nosič:ram,axi
5v152.7↔	Chi.vyčis.rany ods.ch.tk.koži a podk:veľ.pl,vl.liek.nosič:ram,lak
5v152.8↔	Chi.vyč.rany ods.chor.tk.k.a podk:veľ.pl,vl.liek.nosič:predlakt
5v152.9↔	Chir.vyč.rany ods.chor.tk.k.a podk:veľ.pl,vlož.liek.nosič:ruka
5v152.a	Chi.vyč.rany odst.ch.tk.k.a podk:veľ.pl.,vl.liek.nosič:hr.st.,chrb
5v152.b	Ch.vyč.rany.odst.chor.tkan.na k.a podk:veľ.pl.,vlož.l.n:bruš.o
5v152.c	Ch.vyč.rany ods.chor.tk.k.a podk:veľ.pl,vl.liek.nosič:ingv,gen.o
5v152.d	Chir.vyč.rany ods.chor.tk.k.a podk:veľ.pl,vlož.liek.nosič:glut.o
5v152.e↔	Ch.vyč.rany ods.chor.tk.k.a podk:veľ.pl,vl.liek.nosič:stehno,kol
5v152.f↔	Chir.vyč.rany ods.chor.tk.k.a podk:veľ.pl,vl.liek.nosič:predkol
5v152.g↔	Ch.vyč.rany ods.chor.tk.koži a podk:veľ.pl,vlož.liek.nosič:noha
5v152.x	Chi.vyčist.rany odst.chor.tk.k.a podk:veľ.pl,vlož.liek.nosič:ost
5v153	Minitorakotómia a debridement pri empyéme
5v15x.x	Chir.vyč.rany s odstr.chor.tk.na kož.a podk:ost.
5v171↔	Incízia a drenáž na nechtoch
5v173↔	Steh na nechtovom lôžku
5v177↔	Transplantácia nechtového lôžka
5v178↔	Implantácia umelého nechta
5v179↔	Plastika nechta
5v191	Excízia (operačné odstránenie) sinus pilonidalis
5v192	Plastická rekonštrukcia sinus pilonidalis
5v193	Operačné odstránenie sinus pilonidalis, ostatné
5v210.0	Voľná tx.kože od darcu:čiast.dermoepidermálny štep:pery
5v210.4	Voľ.tx.kože od darcu:čiast.dermoepider.štep:ost.č.hlavy
5v210.5	Voľ.transplant.kože od darcu:čiastoč.dermoepiderm.štep:krk
5v210.6↔	Voľ.tx.kože od darcu:čiastoč.dermoepider.štep:rameno,axila
5v210.7↔	Voľ.tx.kože od darcu:čiast.dermoepid.štep:ram,lakeť
5v210.8↔	Voľ.tx.kože od darcu:čiastoč.dermoepiderm.štep:predlaktie
5v210.9↔	Voľ.transpl.kože od darcu:čiast.dermoepiderm.štep:ruka
5v210.a	Voľ.tx.kože od darcu:čiast.dermoepid.štep:hrud.st,chrbát
5v210.b	Voľ.tx.kože od darcu:čiast.dermoepiderm.štep:bruš.obl
5v210.c	Voľná tx.kože od darcu:čiast.dermoepid.štep:inguin,genit.o
5v210.d	Voľná tx.kože od darcu:čiast.dermoepid.štep:glut.obl
5v210.e↔	Voľ.tx.kože od darcu:čiast.dermoepiderm.štep:stehno,kol.
5v210.f↔	Voľ.tx.kože od darcu:čiast.dermoepider.štep:predkol
5v210.g↔	Voľná tx.kože od darcu:čiastoč.dermoepiderm.štep:noha
5v210.x↔	Voľná transplant.kože od darcu:čiastoč.dermoepider.štep:ost
5v211.0	Voľná tx.kože od darcu:komplet.dermoepiderm.štep:pery
5v211.4	Voľ.tx.kože od darcu:kompl.dermoepiderm.štep:ost.č.hlavy
5v211.5	Voľ.tx.kože od darcu:kompl.dermoepiderm.štep:krk
5v211.6↔	Voľ.tx.kože od darcu:komplet.dermoepid.štep:rameno,axila
5v211.7↔	Voľ.tx.kože od darcu:kompl.dermoepider.štep:ram.,lakeť
5v211.8↔	Voľ.tx.kože od darcu:komplet.dermoepid.štep:predlaktie

5v211.9↔	Voľ.tx.kože od darcu:kompl.dermoepidermálny štep:ruka
5v211.a	Voľ.tx.kože od darcu:kompl.dermoepid.štep:hrud.st.,chrbát
5v211.b	Voľ.tx.kože od darcu:komplet.dermoepiderm.štep:bruš.obl.
5v211.c	Voľ.tx.kože od darcu:kompl.dermoepid.štep:inguin,genit.o.
5v211.d	Voľ.transplant.kože od darcu:kompl.dermepid.štep:glut.obl
5v211.e↔	Voľ.tx.kože od darcu:kompl.dermoepid.štep:stehno,koleno
5v211.f↔	Voľná tx.kože od darcu:kompl.dermoepid.štep:predkol
5v211.g↔	Voľ.transpl.kože od darcu:kompl.dermoepiderm.štep:noha
5v211.x	Voľ.transpl.kože od darcu:kompl.dermoepiderm.štep:ost
5v212.0	Voľ.transpl.kože od darcu:kompozit.(viactkaniv) štep:pery
5v212.4	Voľ.tx.kože od darcu:kompozit.(viactk)štep:ost č.hlavy
5v212.5	Voľ.tx.kože od darcu:kompozitný(viactkaniv)štep:krk
5v212.6↔	Voľ.tx.kože od darcu:kompoz(viactkaniv)štep:rameno,axila
5v212.7↔	Voľ.tx.kože od darcu:kompozit.(viactkaniv)štep:ram,lakeť
5v212.8↔	Voľ.tx.kože od darcu:kompoz.(viactkaniv)štep:predlaktie
5v212.9↔	Voľ.tx.kože od darcu:kompozit.(viactkaniv)štep:ruka
5v212.a	Voľ.tx.kože od darcu:kompozit.(viactkan)štep:hrud.st,chrbát
5v212.b	Voľ.tx.kože od darcu:kompozit.(viactkaniv).štep:bruš.obl.
5v212.c	Voľ.tx.kože od darcu:kompoz.(viactkaniv)štep:inguin,genit.o
5v212.d	Voľ.tx.kože od darcu:kompozit.(viactkaniv).štep:glut.obl.
5v212.e↔	Voľ.tx.kože od darcu:kompozit.(viactkaniv)štep:stehno,koleno
5v212.f↔	Voľ.tx.kože od darcu:kompozit.(viactkaniv)štep:predkol
5v212.g↔	Voľ.tx.kože od darcu:kompozit.(viactkaniv)štep:noha
5v212.x	Voľná tx.kože od darcu:kompozit.(viactkaniv)štep:ost.
5v21x.x	Voľná transplantácia kože od darcu:ostatné
5v220.0	Voľ.tx.kože u príjemcu:čias.dermoepid.štep,malá pl:pery
5v220.4	Voľ.tx.kože u príjem:čiast.dermoepid.štep,malá pl:ost.č.hlavy
5v220.5	Voľ.tx.kože,príjemca:čiast.dermoepid.štep,malá pl:krk
5v220.6↔	Voľ.tx.kože,príjemca:čiast.dermoepid.štep,malá pl:ram,axil
5v220.7↔	Voľ.tx.kože,príjemca:čiast.dermoepi.štep,malá pl:ram,lakeť
5v220.8↔	Voľ.tx.kože,príjemca:čiast.dermoepid.štep,malá pl:predlakt
5v220.9↔	Voľ.tx.kože,príjemca:čiast.dermoepider.štep,malá pl:ruka
5v220.a	Voľ.tx.k,príjemca:čias.dermoepid.štep,malá.pl:hrud.st.,chrb
5v220.b	Voľ.tx.kože,príjemca:čiast.dermoepid.štep,malápl:bruš.obl.
5v220.c	Voľ.tx.kože,príjemca:čias.dermoepid.štep,malá pl:ingv,genit.
5v220.d	Voľ.tx.kože,príjemca:čiast.dermoepi.štep,malá pl:glut.obl.
5v220.e↔	Voľ.tx.kože,príjemca:čiast.dermoepi.štep,malá pl:stehno,kol
5v220.f↔	Voľ.tx.kože,príjemca:čias.dermoep.štep,malá pl:predkol
5v220.g↔	Voľ.tx.kože,príjemca:čiast.dermoepi.štep,malá pl:noha
5v220.x↔	Voľ.tx.kože,príjemca:čias.dermoepid.štep,malá plocha:ost.
5v221.0	Voľ.tx.kože,príjem:čiast.dermoepi.štep-granul.k,malá pl:pery
5v221.4	V.tx.kože,príjem:čiast.dermoepi.štep-gran.k,malá pl:ost.č.hl
5v221.5	V.tx.kože,príjem:čiast.dermoepi.štep-granul.koži,malá pl:krk
5v221.6↔	V.tx.kože,príjemca:čias.dermoep.štep-gran.k,malá pl:ram,axi
5v221.7↔	V.tx.kože,príjem:čias.dermoep.štep-granul.k,malá pl:ram,lak.
5v221.8↔	Voľ.tx.k,príjem:čiast.dermoepi.štep- gran.k,malá pl:predlakt
5v221.9↔	V.tx.kože,príjem:čiast.dermoepid.štep-granul.k,malá pl:ruka
5v221.a	V.tx.kože,príjem:čias.dermoep.štep-gran.k,malá pl:hr.st,chrb
5v221.b	Voľ.tx.kože,príjem:čias.dermoepid.štep-gran.k,malá pl:bruš.o
5v221.c	Voľ.tx.kože,príjem:čiast.dermoep.štep-gran.k,ma.pl:ing,gen.o
5v221.d	Voľ.tx.kože,príjem:čias.dermoep.štep-gran.koži,malá pl:glut.o
5v221.e↔	Voľ.tx.kože,príjem:čias.dermoep.štep-granul.k,ma.pl:steh,kol
5v221.f↔	V.tx.kože,príjemca:čiast.dermoepi.štep-gran.k,ma.pl:predkol
5v221.g↔	V.tx.kože,príjem:čiast.dermoepid.štep-gran.k,mal.pl:noha
5v221.x↔	V.tx.kože,príjemca:čias.dermoepid.štep-granul.k,malá pl:ost.
5v222.0	Voľ.tx.kože,príjemca:kompl.dermoepi.štep,malá pl:pery
5v222.4	V.tx.kože,príjemca:kompl.dermoepid.štep,malá pl:ost.č.hlavy
5v222.5	Voľ.tx.kože,príjemca:kompl.dermoepid.štep,malá pl:krk
5v222.6↔	Voľ.tx.kože,príjemca:komp.dermoepid.štep,ma.pl:ram,axila
5v222.7↔	Voľ.tx.kože,príjemca:kompl.dermoepi.štep,malá pl:ram,lak
5v222.8↔	Voľ.tx.kože,príjemca:kompl.dermoepid.št,malá pl:predlakt
5v222.9↔	Voľ.tx.kože,príjemca:kompl.dermoepid.št,malá pl:ruka
5v222.a	V.tx.kože,príjem:kompl.dermoep.št,malá pl:hrud.sten,chrb
5v222.b	Voľ.tx.kože,príjmca:kompl.dermoepid.št,malá pl:bruš.o
5v222.c	Voľ.tx.kože,príjemca:kompl.dermoepi.štep,ma.pl:ingv,genit.o
5v222.d	Voľ.tx.kože,príjemca:kompl.dermoepid.št,malá pl:glut.o.
5v222.e↔	Voľ.tx.kože,príjemca:kompl.dermoepi.št,malá pl:stehno,kol
5v222.f↔	Voľ.tx.kože,príjemca:kompl.dermoepi.št,malá pl:predkol
5v222.g↔	Voľ.tx.kože,príjemca:kompl.dermoepi.štep,malá pl:noha
5v222.x↔	Voľ.tx.kože,príjemca:kompl.dermoepi.štep,malá plocha:ost
5v224.0	Voľ.tx.kože,príjemca:čiast.dermoepid.štep,veľká pl:pery
5v224.4	Voľ.tx.kože,príjemca:čias.dermoepid.štep,veľká pl:ost.č.hlavy
5v224.5	Voľ.tx.kože,príjemca:čiast.dermoepid.štep,veľká pl:krk
5v224.6↔	Voľ.tx.kože,príjemca:čiast.dermoepi.štep,veľká pl:ram,axila
5v224.7↔	Voľ.tx.kože,príjemca:čiat.dermoepid.štep,veľká pl:ram,lakeť
5v224.8↔	V.tx.kože,príjemca:čiast.dermoepid.štep,veľká pl:predlaktie
5v224.9↔	V.tx.kože,príjemca:čiast.dermoepi.štep,veľká plocha:ruka
5v224.a	Voľ.tx.kože,príjem:čiast.dermepid.štep,veľká pl:hrud.st.,chrb
5v224.b	Voľ.tx.kože,príjemca:čiast.dermoepid.štep,veľká pl:bruš.obl.
5v224.c	Voľ.tx.kože,príjemca:čiast.dermoepid.štep,veľ.pl:ingv,gen.o
5v224.d	Voľ.tx.kože,príjemca:čiast.dermoepid.št,veľká pl:glut.obl
5v224.e↔	Voľ.tx.kože,príjemca:čiast.dermoepi.štep,veľká pl:stehn,kol
5v224.f↔	V.tx.kože,príjemca:čiast.dermoepid.štep,veľká pl:predkol
5v224.g↔	Voľ.tx.kože,príjemca:čiast.dermoepiderm.štep,veľká pl:noha
5v224.x↔	Voľ.tx.kože,príjemca:čiast.dermoepider.št,veľká plocha:ost.
5v225.0	V.tx.kože,príjemca:čiats.dermoep.štep-granul.k,veľ.pl:pery
5v225.4	V.tx.kože,príjem:čias.dermoepi.štep-gran.k,veľ.pl:ost.č.hlavy
5v225.5	Voľ.tx.kože,príjemca:čiast.dermoepi.štep-gran.k,veľ.pl:krk
5v225.6↔	Voľ.tx.kože,príjem:čiast.dermoepi.štep-gran.k,veľ.pl:ram,axi
5v225.7↔	V.tx.kože,príjemca:čiast.dermoepi.štep-gran.k,veľ.pl:ram,lak
5v225.8↔	Voľ.tx.k,príjemca:čiast.dermoep.št.-gran.k,veľ.pl:predlakt
5v225.9↔	Voľ.tx.k,príjemca:čiast.dermoep.št.-gran.koži,veľká pl:ruka
5v225.a	V.tx.kože,príjem:čiast.dermoepid.št-gran.k,veľ.pl:hrud.st,chrb
5v225.b	Voľ.tx.kože,príjemca:čiais.dermoepi.št-gran.k,veľ.pl:bruš.o
5v225.c	V.tx.kože,príjemca:čiast.dermoepi.št-gran.k,veľ.pl:ingv,gen.o
5v225.d	V.tx.kože,príjemca:čiast.dermoepid.št-gran.k,veľ.pl:glut.o
5v225.e↔	V.tx.kože,príjemca:čiast.dermoepi.št.-gran.k,veľ.pl:stehn,kol
5v225.f↔	Voľ.tx.kože,príjemca:čiast.dermoepi.št.-gran.k,veľ.pl:predkol
5v225.g↔	Voľ.tx.kože,príjemca:čiast.dermoepi.št-gran.k,veľ.pl:noha
5v225.x↔	V.tx.kože,príjem:čiast.dermoepid.štep-granul.koži,veľ.pl:ost
5v226.0	Voľ.tx.kože,príjemca:kompl.dermoepid.štep,veľká pl:pery
5v226.4	Voľ.tx.kože,príjemca:kompl.dermoepi.št,veľ.pl:ost.č.hlavy
5v226.5	Voľná tx.kože,príjemca:kompl.dermoepi.štep,veľká pl:krk
5v226.6↔	Voľ.tx.kože,príjemca:kompl.dermoepi.št,veľká pl:ram,axi
5v226.7↔	Voľ.tx.kože,príjemca:kompl.dermoepi.št,veľ.pl:ram,lak
5v226.8↔	Voľ.tx.kože,príjemca:kompl.dermoepid.štep,veľ.pl:predlakt
5v226.9↔	Voľ.tx.kože,príjemca:kompl.dermoepiderm.štep,veľ.pl:ruka
5v226.a	V.tx.kože,príjemca:kompl.dermoepi.štep,veľ.pl:hrud.st,chrb
5v226.b	Voľ.tx.kože,príjemca:kompl.dermoepid.štep,veľ.pl:bruš.o
5v226.c	Voľ.tx.kože,príjemca:kompl.dermoepi.štep,veľ.pl:ingv,genit.o
5v226.d	Voľ.tx.kože,príjemca:kompl.dermoepid.štep,veľ.pl:glut.obl.
5v226.e↔	V.tx.kože,príjemca:kompl.dermoepid.štep,veľ.pl:stehn,kol
5v226.f↔	Voľ.tx.kože,príjemca:kompl.dermoepid.štep,veľká pl:predkol
5v226.g↔	Voľ.tx.kože,príjemca:kompl.dermoepid.štep,veľká pl:noha
5v226.x↔	Voľná tx.kože,príjemca:kompl.dermoepid.štep,veľ.plocha:ost
5v22a.0	V.tx.kože,príjemca:náhr.kože kultiv.keratinocyt,malá pl:pery
5v22a.4	Voľ.tx.kože,príjem:náhr.k.kult.keratinoc,malá pl:ost.č.hlavy
5v22a.5	Voľ.tx.kože,príjemca:náhr.kože kult.keratinocyt,malá pl:krk
5v22a.6↔	Voľ.tx.kože,príjem:náhr.k.kult.keratinoc,malá pl:ram,axi
5v22a.7↔	Voľ.tx.kože,príjem:náhr.k.kult.keratinocyt,ma.pl:ram,lak
5v22a.8↔	Voľ.tx.kože,príjem:náhr.k.kult.keratinoc,malá.pl:predlakt
5v22a.9↔	Voľ.tx.kože,príjem:náhr.kože kult.keratinocyt,malá pl:ruka
5v22a.a	Voľ.tx.kože,príjem:náhr.k.kult.keratinoc.,mal.pl:hr.st,chrb
5v22a.b	Voľ.tx.kože,príjem:náhr.k.kult.keratinoc,malá pl:bruš.o
5v22a.c	Voľ.tx.kože,príjem:náhr.k.kult.keratinoc,malá pl:ingv,gen.o
5v22a.d	Voľ.tx.kože,príjemca:náhr.k.kultiv.keratinoc,malá pl:glut.o
5v22a.e↔	Voľ.tx.kože,príjemca:náhr.k.kultiv.keratinoc,ma.pl:stehn,kol
5v22a.f↔	Voľ.tx.kože,príjem:náhr.k.kultiv.keratinoc,malá pl:predkol
5v22a.g↔	Voľ.tx.kože,príjem:náhr.kože kultiv.keratinoc,malá pl:noha
5v22a.x↔	Voľ.tx.kože,príjem:náhr.kože kultiv.keratinocyt,malá pl:ost
5v22b.0	Voľ.tx.kože,príjem:náhr.k.kultiv.keratinocyt,veľká pl:pery
5v22b.4	Voľ.tx.kože,príjem:náhr.k.kultiv.keratinoc,veľká pl:ost.č.hlavy
5v22b.5	V.tx.kože,príjem:náhr.kože kultiv.keratinocyt,veľká pl:krk
5v22b.6↔	Voľ.tx.kože,príjem:náhr.kože kultiv.keratinoc,.veľ.pl:ram,axi
5v22b.7↔	V.tx.kože,príjemca:náhr.k.kultiv.keratinocyt,veľ.pl:ram,lak.
5v22b.8↔	Voľ.tx.kože,príjemca:náhr.k.kultiv.keratinocyt,veľ.pl:predlakt
5v22b.9↔	Voľ.tx.kože,príjem:náhr.kože kultiv.keratinocyt,veľká pl:ruka
5v22b.a	Voľ.tx.kože,príjem:náhr.k.kult.keratinocyt,veľ.pl:hrud.st,chrb
5v22b.b	Voľ.tx.kože,príjem:náhr.k.kultiv.keratinocyt,veľ.pl:bruš.o
5v22b.c	Voľ.tx.kože,príjem:náhr.k.kultiv.keratinoc,veľ.pl:ing,genit.o

5v22b.d	Voľ.tx.kože,príjemca:náhr.k.kult.keratinoc,veľ.pl:glut.obl.
5v22b.e↔	Voľ.tx.kože,príjemca:náhr.kože kultiv.keratin,veľ.pl:stehn,kol
5v22b.f↔	Voľ.tx.kože,príjem:náhr.k.kultiv.keratinoc,veľká pl:predkol
5v22b.g↔	Voľ.transpl.kože,príjem:náhr.kože kultiv.keratinoc,vplo:noha
5v22b.x↔	Voľ.tx.kože,príjemca:náhr.kože kultiv.keratinocyt,veľká pl:ost
5v230.0	Lok.lalok.plast.kože a podk:dilatačná plast,malá plocha:pery
5v230.4	Lokál.lal.plast.kožea podk:dilatač.plast,malá pl:ost.č.hlavy
5v230.5	Lokál.lalok.plast.kože a podk:dilatačná plast,malá pl:krk
5v230.6↔	Lokál.lal.plast.kože a podk:dilatačná plast,malá pl:ram,axila
5v230.7↔	Lok.lalolok.plast.kože a podk:dilatač.plast,malá pl:ram,lakeť
5v230.8↔	Lokál.lalok.plast.kože a podk:dilatačná plast,malá pl:predlakt
5v230.9↔	Lok.lalok.plast.kože a podkož:dilatačná plast,malá pl:ruka
5v230.a	Lok.lalok.plast.kože a podk:dilatač.plast,malá pl:hrud.st,chrb
5v230.b	Lokál.lal.plast.kože a podkožia:dilatačná plast,malá pl:bruš.o.
5v230.c	Lok.lalok.plast.kože a podk:dilatač.plast,mal.pl:ingv,genit.o
5v230.d	Lok.lalok.plast.kože a podk:dilatač.plast,malá pl:gluteál.obl.
5v230.e↔	Lokál.lal.plast.kože a podk:dilatačná plast,malá pl:stehno,kol
5v230.f↔	Lokál.lalok.plast.kože a podk:dilatač.plast,malá pl:predkol
5v230.g↔	Lokál.lalok.plast.kože a podk:dilatač.plast,malá pl:noha
5v230.x↔	Lokál.lalok.plast.kože a podkožia:dilatačná plast,malá pl:ost.
5v231.0	Lokál.lalok.plast.kože a podk:plast.rotovaným lal,malá pl:pery
5v231.4	Lok.lal.plast.kože a podk:plast.rotovan.lal,malá pl:ost.č.hlavy
5v231.5	Lokál.lal.plast.kože a podk:plast.rotovan.lalokom,malá pl:krk
5v231.6↔	Lok.lal.plast.kože a podk:plast.rotovan.lal,malá pl:ram,axila
5v231.7↔	Lokál.lal.plast.kože a podk:plast.rotovan.lal,malá pl:ram,lak
5v231.8↔	Lok.lalok.plast.kože a podk:plast.rotov.lal,malá pl:predlakt
5v231.9↔	Lokál.lalok.plast.kože a podk:plast.rotovan.lal,malá pl:ruka
5v231.a	Lok.lal.plast.kože a podk:plats.rotov.lal,malá pl:hrud.st,chrb
5v231.b	Lok.lal.plast.kože a podk:plast.rotovan.lal,malá pl:bruš.o.
5v231.c	Lok.lal.plast.kože a podk:plast.rotov.lal,malá pl:ingv,genit.o
5v231.d	Lokál.lal.plast.kože a podk:plast.rotovan.lal,malá pl:glut.obl
5v231.e↔	Lok.lalok.plast.kože a podk:plast.rotov.lal,malá pl:stehno,kol
5v231.f↔	Lok.lalok.plast.kože a podk:plast.rotovan.lal,malá pl:predkol
5v231.g↔	Lok.lal.plast.kože a podk:plast.rotovan.lal,malá pl:noha
5v231.x↔	Lokál.lal.plast.kože a podkož:plast.rotovaným lal,malá pl:ost
5v232.0	Lok.lalok.plast.kože a podk:transpozič.plast,malá pl:pery
5v232.4	Lok.lal.plast.kože a podk:transpozič.plast,malá pl:ost.č.hlavy
5v232.5	Lokál.lalok.plast.kože a podk:transpozič plast,malá pl:krk
5v232.6↔	Lok.lalok.plast.kože a podk:transpozič.plast,malá pl:ram,axi
5v232.7↔	Lok.lalok.plast.kože a podk:transpozič.plast,malá pl:ram,lakeť
5v232.8↔	Lok.lalok.plast.kože a podk:transpozič.plast,malá pl:predlakt
5v232.9↔	Lokál.lalok.plast.kože a podk:transpozič.plast,malá pl:ruka
5v232.a	Lok.lal.plast.kože a podk:transpozič.plast,ma.pl:hrud.st,chrb
5v232.b	Lok.lal.plast.kože a podk:transpozič.plast,malá pl:bruš.obl
5v232.c	Lok.lal.plast.kože a podk:transpozič.plast,malá pl:ingv,genit.o
5v232.d	Lok.lalok.plast.kože a podk:transpozič.plast,malá pl:glut.o
5v232.e↔	Lok.lalok.plast.kože a podk:transpozič.plast,malá pl:stehn,kol
5v232.f↔	Lok.lal.plast.kože a podk:transpozič.plast,malá pl:predkol
5v232.g↔	Lok.lal.plast.kože a podk:transpozič.plast,malá pl:noha
5v232.x↔	Lok.lalok.plast.kože a podk:transpozič.plast,malá plocha:ost
5v233.0	Lok.lal.plast.kože.a podk:plast.ostrovčekov.lal,malá pl:pery
5v233.4	Lok.lal.plast.kože a podk:plast.ostrovček.lal,ma.pl:ost.č.hlavy
5v233.5	Lok.lal.plast.kože a podk:plast.ostrovčekov.lal,malá pl:krk
5v233.6↔	Lok.lal.plast.kože a podk:plast.ostrovček.lal,malá pl:ram,axi
5v233.7↔	Lok.lal.plast.kože a podk:plast.ostrovček.lal,malá pl:ram,lak
5v233.8↔	Lok.lal.plast.kože a podk:plast.ostrovček.lal,malá pl:predlakt
5v233.9↔	Lokál.lalok.plast.kože a podk:plast.ostrovček.lal,malá pl:ruka
5v233.a	Lok.lal.plast.k.a podk:plast.ostrovček.lalok,malá pl:hr.st,chrb
5v233.b	Lok.lal.plast.kože a podk:plast.ostrovček.lal,malá pl:bruš.o
5v233.c	Lok.lal.plast.k.a podk:plast.ostrovček.lal,mal.pl:inguin,gen.o
5v233.d	Lok.lal.plast.k.a podk:plast.ostrovček.lal,mal.pl:glut.obl.
5v233.e↔	Lok.lal.plast.k.a podk:plast.ostrovč.lal,mal.pl:steh.a kolen
5v233.f↔	Lokál.lalok.plast.k.a podk:plast.ostrovček.lal,malá pl:predkol
5v233.g↔	Lok.lal.plast.kože a podk:plast.ostrovček.lal,malá pl:noha
5v233.x↔	Lok.lal.plast.kože a podk:plast.ostrovček.lal,malá plocha:ost
5v234.0	Lokál.lalok.plast.kože a podkož:Z-plast,malá plocha:pery
5v234.4	Lok.lal.plast.kože a podk:Z-plast,malá pl:ostat.časti hlavy
5v234.5	Lok.lalok.plast.kože a podkož:Z-plast,malá plocha:krk
5v234.6↔	Lokál.lalok.plast.kože a podkož:Z-plast,malá pl:rameno,axila
5v234.7↔	Lok.lal.plast.kože a podkožia:Z-plast,malá pl:rameno,lakeť
5v234.8↔	Lokál.lalok.plast.kože a podkožia:Z-plast,malá pl:predlaktie
5v234.9↔	Lokál.lalok.plast.kože a podkožia:Z-plastika,malá pl:ruka
5v234.a	Lok.lalok.plast.kože a podk:Z-plast,malá pl:hrud.stena,chrbát
5v234.b	Lokál.lalok.plast.kože a podkož:Z-plastika,malá pl:bruš.o.
5v234.c	Lok.lal.plast.kože a podkož:Z-plast,malá pl:inguin,genit.o
5v234.d	Lokál.lal.plast.kože a podkož:Z-plastika,malá pl:gluteál.obl.
5v234.e↔	Lok.lalok.plast.kože a podkož:Z-plast,malá pl:stehno,koleno
5v234.f↔	Lokál.lalok.plast.kože a podkož:Z-plastika,malá pl:predkol
5v234.g↔	Lokál.lalok.plast.kože a podkožia:Z-plast,malá pl:noha
5v234.x↔	Lokál.lalol.plastika kože a podkožia:Z-plast,malá pl:ost
5v235.0	Lokál.lal.plast.kože a podkož:dilatačná plast,veľká pl:pery
5v235.4	Lokál.lalok.plast.kože a podk:dilatač.plast,veľká pl:ost.č.hlavy
5v235.5	Lokál.lal.plast.kože a podkož:dilatačná plast,veľká pl:krk
5v235.6↔	Lok.lalok.plast.kože a podk:dilatač.plast,veľ.pl:rameno,axila
5v235.7↔	Lokál.lal.plast.kože a podk:dilatač.plast,veľká pl:ram,lak
5v235.8↔	Lok.lalok.plast.koež a podk:dilatač.plast,veľká pl:predlakt
5v235.9↔	Lokál.lalok.plast.kože a podk:dilatač.plast,veľká plocha:ruka
5v235.a	Lok.lalok.plast.kože a podkož:dilatač.plast,veľ.pl:hrud.st,chrb
5v235.b	Lokál.lalok.plast.kože a podk:dilatač.plast,veľká pl:bruš.o.
5v235.c	Lok.lalok.plast.kože a podk:dilatač.plast,veľ.pl:inguin,genit.o
5v235.d	Lok.lal.plast.kože a podk:dilatač.plast,veľká plocha:gluteál.o
5v235.e↔	Lok.lalok.plast.kože a podkož:dilatač.plast,veľká pl:stehn,kol
5v235.f↔	Lokál.lalok.plast.kože a podkož:dilatač.plast,veľká pl:predkol
5v235.g↔	Lok.lalok.plast.kože a podkož:dilatač.plast,veľká pl:noha
5v235.x↔	Lok.lalok.plast.kože a podk:dilatačná plast.veľká plocha:ost
5v236.0	Lokál.lalok.plast.kože a podk:plast.rotovan.lal,veľká pl:pery
5v236.4	Lok.lal.plast.kože a podkož:plast.rotovan.lal,veľ.pl:ost.č.hlavy
5v236.5	Lok.lal.plast.kože a podk:plast.rotovan.lalokom,veľ.pl:krk
5v236.6↔	Lok.lal.plast.kože a podk:plast.rotovan.lal,veľ.pl:ram,axila
5v236.7↔	Lok.lal.plast.kože a podk:plast.rotovan.lal,veľká pl:ram,lak
5v236.8↔	Lok.lalok.plast.kože a podk:plast.rotovan.lal,veľká pl:predlakt
5v236.9↔	Lok.lalok.plast.kože a podk:plast.rotovan.lal,veľká pl:ruka
5v236.a	Lok.lalok.plast.kože a podk:plast.rotov.lal,veľká pl:hr.st,chrb
5v236.b	Lokál.lalok.plast.kože a podk:plast.rotovan.lal,veľká pl:bruš.o
5v236.c	Lok.lalok.plast.kože a podk:plast.rotov.lal,veľ.pl:inguin,gen.o
5v236.d	Lok.lalok.plast.kože a podk:plast.rotovan lal,veľ.pl:glut.obl
5v236.e↔	Lokál.lal.plast.kože a podk:plast.rotovan.lal,veľ.pl:stehn,kol
5v236.f↔	Lok.lal.plast.kože a podk:plast.rotovan.lal,veľ.pl:predkol
5v236.g↔	Lokál.lal.plast.kože a podk:plast.rotovan lal,veľ.pl:noha
5v236.x↔	Lokál.lal.plast.kože a podk:plast.rotovaným lal,veľká pl:ost
5v237.0	Lok.lal.plast.kože a podk:transpozič plast,veľká pl:pery
5v237.4	Lok.lal.plast.kože a podk:transpoz.plast,veľ.pl:ost.č.hlavy
5v237.5	Lok.lal.plast.kože a podk:transpozič.plast,veľ.plocha:krk
5v237.6↔	Lok.lal.plast.kože a podk:transpozič.plast,veľ pl:ram,axila
5v237.7↔	Lok.lal.plast.kože a podk:transpozič.plast,veľ.pl:ram,lakeť
5v237.8↔	Lok.lal.plast.kože a podk:transpozič.plast,veľ.pl:predlakt
5v237.9↔	Lok.lal.plast.kože a podkož:transpozič.plast,veľ.pl:ruka
5v237.a	Lok.lal.plast.k.a podk:transpoz.plast,veľ.pl:hrud.st,chrbát
5v237.b	Lok.lal.plast.kože a podk:transpozič.plast,veľ.pl:bruš.obl
5v237.c	Lok.lal.plast.k.a podkož:transpozič .plast,veľ.pl:ingui,genit.o
5v237.d	Lok.lal.plast.kože a podkož:transpozič.plast,veľ.pl:glut.obl
5v237.e↔	Lok.lal.plast.k.a podkož:transpozič.plast,veľ.pl:stehno,koleno
5v237.f↔	Lok.lal.plast.kože a podkožia:transpozič.plast,veľ.pl:predkol
5v237.g↔	Lok.lal.plast.kože a podk:transpoz.plas,veľ.plocha:noha
5v237.x↔	Lokál.lalok.plast.kože a podk:transpozič.plast,veľká pl:ost
5v238.0	Lok.lal.plast.kože a podk:plast.ostrovček.lal,veľ.pl:pery
5v238.4	Lok.lal.plast.kože a podk:plast.ostrovček.lal,veľ.pl:ost.č.hlavy
5v238.5	Lok.lal.plast.kože a podkož:plast.ostrovček.lal,veľká pl:krk
5v238.6↔	Lok.lal.plast.kože a podk:plast.ostrovček.lal,veľ.pl:ram,axila
5v238.7↔	Lok.lal.plast.kože a podk:plast.ostrovček.lal,veľ.pl:ram,lakeť
5v238.8↔	Lok.lalok.plast.kože a podk:plast.ostrovček.lal,veľ.pl:predlakt
5v238.9↔	Lok.lalok.plast.kože a podk:plast.ostrovček.lal,veľ.pl:ruka
5v238.a	Lok.lal.plast.kože a podk:plats.ostrovček.lal,veľ.pl:hr.st.,chrb
5v238.b	Lokál.lal.plast.kože a podk:plast.ostrovček.lal,veľ.pl:bruš.obl
5v238.c	Lok.lal.plast.kože a podk:plast.ostrov.lal,veľ.pl:inguin,genit.o
5v238.d	Lok.lal.plast.k.a podk:plast.ostrovček.lal,veľ.pl:glute.obl
5v238.e↔	Lok.lal.plast.kože a podk:plast.ostrov.lal,veľ.pl:stehn,kol
5v238.f↔	Lok.lal.plast.kože a podk:plast.ostrovčekov.lal,veľ.pl:predkol
5v238.g↔	Lok.lal.plast.kože a podk:plast.ostrovček.lal,veľ.pl:noha
5v238.x↔	Lokál.lalok.plast.kože a podk:plast.ostrovčekovit.lal,veľ.pl:ost

5v239.0	Lok.lal.plast.kože a podkož:Z-plastika,veľká pl:pery
5v239.4	Lok.lal.plast.kože a podkož:Z-plast,veľ.pl:ost.časti hlavy
5v239.5	Lok.lal.plast.kože a podkož:Z-plast,veľká plocha:krk
5v239.6↔	Lok.lal.plast.kože a podkož:Z-plast,veľ.pl:rameno,axila
5v239.7↔	Lok.lal.plast.kože a podkož:Z-plast,veľ.pl:ram, lakeť
5v239.8↔	Lok.lal.plast.kože a podkož:Z-plast,veľ.pl:predlaktie
5v239.9↔	Lokál.lalok.plast.kože a podkož:Z-plastika,veľ.plocha:ruka
5v239.a	Lok.lal.plast.kože a podkož:Z-plast,veľ.pl:hrud.stena,chrbát
5v239.b	Lok.lal.plast.kože a podkož:Z-plast,veľká pl:bruš.obl.
5v239.c	Lok.lal.plast.kože a podkož:Z-plast,veľ.pl:inguin,genit.o
5v239.d	Lok.lal.plast.kože a podkož:Z-plast,veľká pl:gluteál.obl.
5v239.e↔	Lokál.lal.plast.kože a podkož:Z-plast,veľ.pl:stehno,koleno
5v239.f↔	Lokál.lalok.plast.kože a podkož:Z-plast,veľ.pl:predkolenie
5v239.g↔	Lokál.lalok.plast.kože a podkož:Z-plast,veľ.pl:noha
5v239.x↔	Lokál.lalok.plast.kože a podkož:Z-plast,veľká plocha:ost
5v23a.0	Lok.lal.plast.kože a podkož:W-plast,malá pl:pery
5v23a.4	Lok.lal.plast.kože a podkož:W-plast,malá pl:ost.časti hlavy
5v23a.5	Lok.lal.plast.kože a podkož:W-plast,malá plocha:krk
5v23a.6↔	Lok.lal.plast.kože a podkož:W-plast,malá pl:rameno,axila
5v23a.7↔	Lok.lal.plast.kože a podkož:W-plast,malá pl:rameno,lakeť
5v23a.8↔	Lokál.lalok.plast.kože a podkož:W-plast,malá pl:predlaktie
5v23a.9↔	Lok.lal.plast.kože a podkož:W-plastika,malá plocha:ruka
5v23a.a	Lok.lal.plast.kože a podkož:W-plast,malá pl:hrud.st.,chrbát
5v23a.b	Lokál.lalok.plastika kože a podkož:W-plast,malá pl:bruš.obl.
5v23a.c	Lok.lal.plast.kože a podkož:W-plast,malá pl:inguin,genit.o
5v23a.d	Lokál.lal.plast.kože a podkož:W-plast,malá pl:gluteál.obl.
5v23a.e↔	Lokál.lal.plast.kože a podkož:W-plast,malá pl:stehno,koleno
5v23a.f↔	Lok.lal.plast.kože a podkož:W-plastika,malá pl:predkolenie
5v23a.g↔	Lok.lalok.plastika kože a podkož:W-plast,malá plocha:noha
5v23a.x↔	Lokál.lalok.plast.kože a podkož:W-plast,malá plocha:ost
5v23b.0	Lokál.lalok.plast.kože a podk:W-plast,veľ.pl:pery
5v23b.4	Lok.lal.plast.kože a podkož:W-plast,veľ.pl:ost.časti hlavy
5v23b.5	Lok.lal.plast.kože a podkož:W-plast,veľká plocha:krk
5v23b.6↔	Lok.lal.plast.kože a podkož:W-plast,veľ.pl:rameno,axila
5v23b.7↔	Lok.lal.plast.kože a podkožia:W-plast,veľ.pl:ram,lakeť
5v23b.8↔	Lok.lal.plast.kože a podkož:W-plast,veľ.pl:predlaktie
5v23b.9↔	Lokál.lalok.plast.kože a podkož:W-plastika,veľká pl:ruka
5v23b.a	Lok.lal.plast.kože a podkož:W-plast,veľ.pl:hrud.st.,chrbát
5v23b.b	Lokál.lalok.plast.kože a podkož:W-plast,veľ.pl:bruš.obl.
5v23b.c	Lok.lalok.plast.kože a podkož:W-plast,veľ.pl:inguin,genit.o
5v23b.d	Lok.lal.plast.kože a podkož:W-plast,veľ.pl:gluteál.obl.
5v23b.e↔	Lok.lal.plast.kože a podkož:W-plast,veľ.pl:stehno,koleno
5v23b.f↔	Lok.lal.plast.kože a podkož:W-plast,veľká pl:predkolenie
5v23b.g↔	Lok.lal.plast.kože a podkož:W-plast,veľ.pl:noha/chodidl
5v23b.x↔	Lokál.lalok.plast.kože a podkož:W-plast,veľká plocha:ost
5v23x.x↔	Lokálna laloková plastika kože a podkožia:ostatné
5v240.0	Lal.plast.k a podk,darca:voľný lal.s mikrovaskul.anastom:pery
5v240.4	Lal.plast.k.a podk,darca:voľ.lal.s mikrovask.anast:ost.č.hlavy
5v240.5	Lal.plast.kože a podk,darca:voľ.lal.s mikrovask.anast:krk
5v240.6↔	Lal.plast.k.a podk,darca:voľ.lal.s mikrovas.anast:ram,axila
5v240.7↔	Lal.plast.kože a podk,darca:voľ.lal.s mikrovask.anast:ram,lak
5v240.8↔	Lal.plast.kože a podk,darca:voľ.lal.s mikrovask.anast:predlakt
5v240.9↔	Lalok.plast.kože a podk,darca:voľ.lal.s mikrovask.anast:ruka
5v240.a	Lal.plast.kože a podk,darca:voľ.lal.s mikrova.anast:hr.st.,chrb
5v240.b	Lalok.plast.kože a podk,darca:voľ.lal.s mikrovask.anast:bruš.o
5v240.c	Lal.plast.k.a podk,darca:voľ.lal.s mikrovask.anast:ing,genit.o
5v240.d	Lal.plas.k.a podk,darca:v.lal.s mikrovas.anastom:glute.obl.
5v240.e↔	Lal.plast.kože a podk.,darca:voľ.lal.s mikrovask.anast:steh,kol
5v240.f↔	Lal.plast.kože a podk,darca:voľ.lal.s mikrovask.anast:predkol
5v240.g↔	Lalok.plast.kože a podk,darca:voľ.lal.s mikrovask.anast:noha
5v240.x	Lalok.plast.kože a podk,darca:voľ.lal.s mikrovask.anast:ost.
5v241.0	Lalok.plast.kože a podk,darca:stopkat.miest.lalok:pery
5v241.4	Lal.plast.k.a podkožia,darca:stopkatý miest.lal:ost.č.hlavy
5v241.5	Lalok.plast.kože a podk,darca:stopkatý miest.lalok:krk
5v241.6↔	Lal.plast.kože a podk,darca:stopka.miest.lalok:rameno,axila
5v241.7↔	Lal.plast.kože a podk,darca:stopkatý miest.lalok:ram,lakeť
5v241.8↔	Lalok.plast.kože a podk,darca:stopkatý miest.lalok:predlakt
5v241.9↔	Lal.plast.kože a podkož,darca:stopkatý miestny lalok:ruka
5v241.a	Lal.plast.kože a podkož,darca:stopka.miest.lal:hrudn.st,chrb
5v241.b	Lal.plast.kože a podk,darca:stopkatý miestny lalok:bruš.obl.
5v241.c	Lal.plast.kože a podk,darca:stopkatý miest.lal:inguin,genit.o
5v241.d	Lal.plast.kože a podk,darca:stopkatý miest.lalok:gluteal.obl.
5v241.e↔	Lalok.plast.kože a podk,darca:stopka.miest.lalok:steh,koleno
5v241.f↔	Lalok.plast.kože a podk,darca:stopkatý miest.lalok:predkol
5v241.g↔	Lalok.plast.kože a podkož,darca:stopkatý miest.lalok:noha
5v241.x	Lal.plast.kože a podkožia,darca:stopkatý miestny lalok:ost.
5v242.0	Lal.plast.kože a podk,darca:stopkatý vzdialený lalok:pery
5v242.4	Lal.plast.kože a podk,darca:stopkatý vzdial.lalok:ost.č.hlavy
5v242.5	Lalok.plast.kože a podk,darca:stopkat.vzdialený lalok:krk
5v242.6↔	Lal.plast.kože a podk,darca:stopkatý vzdial.lalok:ram,axila
5v242.7↔	Lal.plast.kože a podk,darca:stopkat.vzdial.lalok:ram,lakeť
5v242.8↔	Lal.plast.kože a podk.darca:stopkatý vzdial.lalok:predlaktie
5v242.9↔	Lal.plast.kože a podkož,darca:stopkat.vzdialený lalok:ruka
5v242.a	Lal.plast.kože a podk,darca:stopk.vzdial.lalok:hrud.st,chrbát
5v242.b	Lalok.plast.kože a podk,darca:stopkatý vzdial.lalok:bruš.obl.
5v242.c	Lalok.plast.kože a podkož,darca:stopka.vzdial.lal:ing,genit.o
5v242.d	Lal.plast.kože a podk,darca:stopkatý vzdial.lalok:gluteál.obl.
5v242.e↔	Lalok.plast.kože a podk,darca:stopka.vzdial.lalok:stehno,kol
5v242.f↔	Lalok.plast.kože a podk,darca:stopk.vzdial.lalok:predkolenie
5v242.g↔	Lalok.plast.kože a podkož,darca:stopka.vzdial.lalok:noha
5v242.x	Lalok.plast.kože a podkož,darca:stopkatý vzdialený lalok:ost.
5v251.0	Lalok.plast.kože a podk,príjemca:stopkatý miestny lalok:pery
5v251.4	Lal.plast.kože a podk,príjem:stopkatý miest.lalok:ost.č.hlavy
5v251.5	Lal.plast.kože a podkož,príjem:stopka.miestny lalok:krk
5v251.6↔	Lal.plast.kože a podk,príjemca:stopka.miest.lalok:ram,axila
5v251.7↔	Lalok.plast.kože a podk,príjem:stopkatý miest.lal:ram,lakeť
5v251.8↔	Lal.plast.kože a podkož,príjemca:stopk.miest.lalok:predlakt
5v251.9↔	Lal.plast.kože a podkož,príjemca:stopkatý miest.lalok:ruka
5v251.a	Lalok.plast.kože a podk,príjem:stopkat.miest.lal:hrud.st,chrb
5v251.b	Lal.plast.kože a podk,príjemca:stopkatý miest.lalok:bruš.o.
5v251.c	Lal.plast.kože a podkož,príjemca:stopka.miest.lal:ingu,genit.o
5v251.d	Lal.plast.kože a podk,príjemca:stopkatý miest.lalok:glut.obl
5v251.e↔	Lal.plast.kože a podk,príjemca:stopk.miest.lalok:stehno,kol
5v251.f↔	Lalok.plast.kože a podk,príjem:stopkat.miest.lalok:predkol
5v251.g↔	Lal.plast.kože a podkož,príjemca:stopkat.miestny lalok:noha
5v251.x↔	Lal.plast.kože a podkož,príjemca:stopkatý miestny lalok:ost.
5v252.0	Lalok.plast.kože a podk,príjemca:stopkat.vzdialený lalok:pery
5v252.4	Lal.plast.kože a podk,príjem:stopka.vzdial.lalok:ost.č.hlavy
5v252.5	Lal.plast.kože a podk,príjemca:stopkatý vzdial.lalok:krk
5v252.6↔	Lal.plast.kože a podk,príjem:stopkatý vzdial.lal:rameno,axila
5v252.7↔	Lal.plast.kože a podk,príjemca:stopk.vzdial.lalok:ram,lakeť
5v252.8↔	Lal.plast.kože a podk,príjem:stopkatý vzdial.lalok:predlaktie
5v252.9↔	Lalok.plast.kože a podk,príjemca:stopkat.vzdialený lalok:ruka
5v252.a	Lal.plast.kože a podk,príjem:stopk.vzdial.lal:hrud.st,chrbát
5v252.b	Lal.plast.kože a podk,príjem:stopkat.vzdialený lalok:bruš.obl.
5v252.c	Lal.plast.kože a podkož,príjemca:stopk.vzdial.lal:inguin,gen.o
5v252.d	Lal.plast.kože a podk,príjemca:stopk.vzdial.lalok:gluteál.obl.
5v252.e↔	Lal.plast.kože a podkož,príjem:stopk.vzdial.lalok:stehno,kol
5v252.f↔	Lalok.plast.kože a podk,príjemca:stopk.vzdial.lalok:predkol
5v252.g↔	Lalok.plast.kože a podk,príjemca:stopkat.vzdial.lalok:noha
5v252.x↔	Lalok.plast.kože a podkož,príjemca:stopkatý vzdial.lalok:ost.
5v260.0	Kombin.plast.zákroky na koži a podkož:kombin.lalok.plast:pery
5v260.4	Kombi.plast.zákr.na koži a podk:kombin.lalok.plast:ost.č.hlavy
5v260.5	Kombin.plast.zákroky na koži a podk:kombin.lalok.plast:krk
5v260.6↔	Kombi.plast.zákr.na koži a podk:kombin.lal.plastiky:ram,axila
5v260.7↔	Kombi.plast.zákr.na koži a podk:kombin.lal.plastiky:ram,lakeť
5v260.8↔	Kombi.plast.zákrok na koži a podk:kombin.lalok.plast:predlakt
5v260.9↔	Kombin.plast.zákroky na koži a podk:kombi.lalok.plast:ruka
5v260.a	Kombi.plast.zákr.na koži a podk:kombin.lal.plast:hr.st,chrbát
5v260.b	Kombin.plast.zákr.na koži a podk:kombin.lalok.plast:bruš.obl.
5v260.c	Kombi.plast.zákr.na koži a podk:kombin.lal.plast:ing,genit.o.
5v260.d	Kombin.plast.zákr.na koži a podk:kombin.lal.plast:glute.obl.
5v260.e↔	Kombin.plast.zákr.na koži a podk:kombin.lal.plast:stehno,kol
5v260.f↔	Kombin.plast.zákr.na koži a podk:kombin.lal.plast:predkol
5v260.g↔	Kombi.plast.zákr.na koži a podkož:kombin.lalok.plastiky:noha
5v260.x↔	Kombin.plast.zákroky na koži a podkoží:kombin.lalok.plast:ost
5v261.0	Komb.plast.zákr.k.a podk:kombi.lal.plastík a voľ.kož.trans:pery
5v261.4	Komb.plast.zákr.k.a podk:kombi.lal.plast.a voľ.k.tra:ost.č.hla
5v261.5	Kombi.plast.zákr.koži a podk:komb.lal.plast.a voľ.k.transpl:krk
5v261.6↔	Kombi.plast.zákr.k.a podk:komb.lal.plast.a voľ.k.tran:ram,axi

5v261.7↔	Kombi.plast.zákr.k.a podk:komb.lal.plast.a voľ.k.tran:ram,lak
5v261.8↔	Komb.plast.zákr.k.a podk:komb.lal.plast.a v.kož.tran:predlakt
5v261.9↔	Komb.plast.zákr.k.a podk:kombi.lal.plast.a voľ.k.transpl:ruka
5v261.a	Komb.plas.zákr.k.a podk:komb.lal.plast.a voľ.k.tran:hr.st,chrb
5v261.b	Kombi.plast.zákr.k.a podk:komb.lal.plast.a voľ.k.transp:bruš.o
5v261.c	Komb.plast.zákr.k.a podk:komb.lal.plast.a voľ.k.tran:ing,gen.o
5v261.d	Komb.plast.zákr.k.a podk:komb.lal.plast.a voľ.kož.tran:glut.o
5v261.e↔	Komb.plast.zákr.k.a podk:komb.lal.plast.a voľ.k.tran:stehn,kol
5v261.f↔	Komb.plast.zákr.k.a podk:kombi.lal.plast.a voľ.k.tran:predkol
5v261.g↔	Komb.plast.zákr.koži a podk:komb.lal.plast.a voľ.kož.tran:noha
5v261.x↔	Komb.plast.zákr.k.a podk:komb.lal.plast.a voľ.kož.transpl:ost.
5v262.0	Komb.plast.zákr.k.a podk:stopk.miest.lalok so vzdial.lal:pery
5v262.4	Kombi.plast.zákr.koži a podk:stopk.miest.so vzdial.lal:ost.č.hl
5v262.5	Kombi.plast.zákr.koži a podk:stopk.miestny so vzdial.lal:krk
5v262.6↔	Kombi.plast.zákr.koži a podk:stopk.miest.so vzdial.lal:ram,axi
5v262.7↔	Komb.plast.zákr.koži a podk:stopk.miest.so vzdial.lal:ram,lak
5v262.8↔	Kombi.plast.zák.koži a podk:stopk.miest.so vzdial.lal:predlakt
5v262.9↔	Kombi.plast.zákr.koži a podk:stopk.miest.so vzdial.lalok:ruka
5v262.a	Kombi.plast.zákr.k.a podk:stopk.miest.so vzdial.lal:hr.st,chrb
5v262.b	Kombi.plast.zákr.k.a podk:stopk.miest.so vzdial.lal:bruš.obl.
5v262.c	Komb.plast.zákr.k.a podk:stopk.miest.so vzdial.lal:ingv,gen.o
5v262.d	Kombi.plast.zákr.koži a podk:stopk.miest.so vzdial.lal:glut.o.
5v262.e↔	Komb.plast.zákr.koži a podk:stopk.miest.so vzd.lal:stehn,kol
5v262.f↔	Komb.plast.zák.koži a podk:stopk.miest.so vzdial.lal:predkol
5v262.g↔	Komb.plast.zákr.k.a podk:stopk.miest.so vzdial.lalokom:noha
5v262.x↔	Komb.plast.zákr.k.a podkož:stopk.mies.lal.so vzdial.lalok:ost.
5v263.0	Komb.plast.zák.k.a podk:stopk.miest,vzdial.lal.a voľ.k.tra:pery
5v263.4	Kom.pl.zákr.k.a podk:stopk.miest,vzdial.l.a voľ.kož.tra:ost.č.hl
5v263.5	Kombi.pl.zákr.k.a podk:stopk.miest,vzdial.lal.a voľ.k.trans:krk
5v263.6↔	Komb.pl.zákr.k.a podk:stop.miest,vzd.lal.a voľ.k.trans:ram,axi
5v263.7↔	Komb.pl.zákr.k.a podk:stop.miest,vzdial.lal.a v.kož.tra:ram,lak
5v263.8↔	Komb.pl.zákr.k.a podk:stop.miest,vzdial.lal.a v.k.tran:predlakt
5v263.9↔	Komb.pl.zákr.koži a podk:stop.miest,vzd.lal.a voľ.k.tran:ruka
5v263.a	Komb.pla.zákr.k.a podk:stopk.mie,vzd.lal.a voľ.k.tra:hr.st,chrb
5v263.b	Komb.pl.zákr.k.a pdk:stop.miest,vzd.lal.a voľ.kož.tran:bruš.o.
5v263.c	Kombi.pl.zákr.k.a podk:stopk.miest,vzd.lal.a v.kož.tra:ingv,gen
5v263.d	Komb.pl.zákr.k.a podk:stop.miest,vzd.la.a voľ.kož.tra:glut.o.
5v263.e↔	Komb.pl.zákr.k.a podk:stopk.miest,vzd.lal.a voľ.k.tran:steh,kol
5v263.f↔	Kom.pl.zákr.k.a podk:stopk.miest,vzd.lal.a v.kož.tran:predkol
5v263.g↔	Komb.plast.zákr.k.a podk:stop.miest,vzd.lal.a voľ.k.tran:noha
5v263.x↔	Komb.plas.zákr.k.a podk:stopk.mies,vzd.lal.a voľ.kož.tranpl:ost
5v26x.x↔	Kombinované plastické zákroky na koži a podkoží:ost.
5v270.0	Korekcia jazvy po kož.plastike:pery
5v270.4	Korekcia jazvy po kož.plastike:ost.časti hlavy
5v270.5	Korekcia jazvy po kož.plastike:krk
5v270.6↔	Korekcia jazvy po kož.plastike:rameno,axila
5v270.7↔	Korekcia jazvy po kož.plastike:rameno,lakeť
5v270.8↔	Korekcia jazvy po kož.plastike:predlaktie
5v270.9↔	Korekcia jazvy po kož.plastike:ruka
5v270.a	Korekcia jazvy po kož.plastike:hrud.st.a chrbát
5v270.b	Korekcia jazvy po kož.plastike:bruš.obl.
5v270.c	Korekcia jazvy po kož.plastike:inguin.,genit.obl.
5v270.d	Korekcia jazvy po kož.plastike:gluteál.obl.
5v270.e↔	Korekcia jazvy po kož.plastike:stehno,koleno
5v270.f↔	Korekcia jazvy po kož.plastike:predkolenie
5v270.g↔	Korekcia jazvy po kož.plastike:noha
5v270.x	Korekcia jazvy po kožnej plastike:ostatné
5v271	Korekcia hypertrofickej jazvy dermabráziou
5v272.0	Revízia voľ.kož.transplantátu kož.plastiky:pery
5v272.4	Revízia voľ.kož.transplantátu kož.plastiky:ost.č.hlavy
5v272.5	Revízia voľného kož.transplantátu kož.plastiky:krk
5v272.6↔	Revízia voľ.kož.transplantátu kož.plastiky:rameno,axila
5v272.7↔	Revízia voľ.kož.transplantátu kož.plastiky:ram,lakeť
5v272.8↔	Revízia voľ.kož.transplantátu kož.plastiky:predlaktie
5v272.9↔	Revízia voľ.kož.transplantátu kož.plastiky:ruka
5v272.a	Revízia voľ.kož.transplantátu kož.plastiky:hrud.st.,chrbát
5v272.b	Revízia voľ.kož.transplantátu kož.plastiky:bruš.obl.
5v272.c	Revízia voľ.kož.transplantátu kož.plastiky:inguin,genit.obl
5v272.d	Revízia voľ.kož.transplantátu kož.plastiky:gluteál.obl.
5v272.e↔	Revízia voľ.kož.transplantátu kož.plastiky:stehno,koleno
5v272.f↔	Revízia voľ.kož.transplantátu kož.plastiky:predkolenie
5v272.g↔	Revízia voľného kož.transplantátu kož.plastiky:noha
5v272.x↔	Revízia voľného kožného transplantátu kož.plastiky:ost.
5v273.0	Revízia lokálnej lalokovej plastiky kože:pery
5v273.4	Revízia lokál.lalok.plastiky kože:ost.č.hlavy
5v273.5	Revízia lokál.lalok.plastiky kože:krk
5v273.6↔	Revízia lokál.lalok.plastiky kože:rameno,axila
5v273.7↔	Revízia lokál.lalok.plastiky kože:rameno,lakeť
5v273.8↔	Revízia lokál.lalok.plastiky kože:predlaktie
5v273.9↔	Revízia lokál.lalok.plastiky kože:ruka
5v273.a	Revíz.lokál.lalok.plastiky kože:hrud.stena,chrbát
5v273.b	Revízia lokál.lalok.plastiky kože:bruš.obl.
5v273.c	Revízia lokál.lalok.plastiky kože:inguin,genit.obl
5v273.d	Revízia lokál.lalok.plastiky kože:gluteál.obl.
5v273.e↔	Revízia lokál.lalok.plastiky kože:stehno,koleno
5v273.f↔	Revízia lokál.lalokovej plastiky kože:predkolenie
5v273.g↔	Revízia lokál.lalok.plastiky kože:noha
5v273.x↔	Revízia lokálnej lalokovej plastiky kože:ost.
5v274.0	Revízia stopkatého miest.laloka kož.plastiky:pery
5v274.4	Revíz.stopkatého miest.laloka kož.plastiky:ost.č.hlavy
5v274.5	Revíz.stopkatého miest.laloka kož.plastiky:krk
5v274.6↔	Revíz.stopkatého miest.laloka kož.plastiky:rameno,axila
5v274.7↔	Revízia stopkatého miest.laloka kož.plastiky:rameno,lakeť
5v274.8↔	Revíz.stopkatého miest.laloka kož.plastiky:predlaktie
5v274.9↔	Revíz.stopkatého miest.laloka kož.plastiky:ruka
5v274.a	Rev.stopkatého miest.laloka kož.plast:hrud.st,chrbát
5v274.b	Revíz.stopkatého miest.laloka kož.plastiky:bruš.obl.
5v274.c	Revíz.stopkatého miest.laloka kož.plastiky:inguin,genit.o
5v274.d	Revíz.stopkatého miest.laloka kož.plastiky:gluteál.obl.
5v274.e↔	Revíz.stopkatého miest.laloka kož.plastiky:stehno,koleno
5v274.f↔	Revízia stopkatého miest.laloka kož.plastiky:predkolenie
5v274.g↔	Revízia stopkatého miest.laloka kož.plastiky:noha
5v274.x↔	Revízia stopkatého miest.laloka kožnej plastiky:ost.
5v275.0	Revíz.stopkat.vzdial.laloka kož.plastiky:pery
5v275.4	Revíz.stopkat.vzdial.laloka kož.plastiky:ost.č.hlavy
5v275.5	Revízia stopkat.vzdial.laloka kož.plastiky:krk
5v275.6↔	Revíz.stopkat.vzdial.laloka kož.plastiky:rameno,axila
5v275.7↔	Revíz.stopkat.vzdial.laloka kož.plastiky:rameno,lakeť
5v275.8↔	Revíz.stopkat.vzdial.laloka kož.plastiky:predlaktie
5v275.9↔	Revíz.stopkat.vzdialeného laloka kož.plastiky:ruka
5v275.a	Revíz.stopkat.vzdial.laloka kož.plastiky:hrud.st,chrbát
5v275.b	Revízia stopkat.vzdialeného laloka kož.plastiky:bruš.obl.
5v275.c	Revíz.stopkat.vzdial.laloka kož.plastiky:inguin,genit.o
5v275.d	Revíz.stopkat.vzdial.laloka kož.plastiky:gluteál.obl.
5v275.e↔	Revíz.stopkat.vzdial.laloka kož.plastiky:stehno,koleno
5v275.f↔	Revíz.stopkatého vzdial.laloka kož.plastiky:predkolenie
5v275.g↔	Revíz.stopkat.vzdial.laloka kož.plastiky:noha(chodidlo)
5v275.x↔	Revízia stopkatého vzdialeného laloka kož.plastiky:ost
5v276.0	Revíz.voľ.laloka s mikrovaskul.anastomóz.kož.plast:pery
5v276.4	Revíz.voľ.laloka s mikrovaskul.anastomóz.kož.plast:ost.č.hlavy
5v276.5	Revíz.voľ.laloka s mikrovaskul.anastomóz.kož.plast:krk
5v276.6↔	Revíz.voľ.laloka s mikrovaskul.anastom.kož.plast:ram,axila
5v276.7↔	Revíz.voľ.laloka s mikrovaskul.anastomóz.kož.plast:ram,lakeť
5v276.8↔	Revízia voľ.laloka s mikrovaskul.anastomóz.kož.plast:predlakt
5v276.9↔	Revíz.voľ.laloka s mikrovaskul.anastom.kož.plastiky:ruka
5v276.a	Revíz.voľ.laloka s mikrovask.anastomóz.kož.plast:hrud.st,chrb
5v276.b	Revíz.voľ.laloka s mikrovaskul.anastom.kož.plast:bruš.obl.
5v276.c	Revíz.voľ.laloka s mikrovask.anastom.kož.plast:inguin,genit.o
5v276.d	Revíz.voľ.laloka s mikrovaskul.anastomóz.kož.plast:glut.obl.
5v276.e↔	Revíz.voľného lal.s mikrovask.anastom.kož.plast:stehno,kol
5v276.f↔	Rev.voľ.laloka s mikrovaskul.anastom.kož.plast:predkolenie
5v276.g↔	Revíz.voľ.laloka s mikrovaskul.anastomóz.kož.plastiky:noha
5v276.x↔	Revízia voľného lal.s mikrovaskul.anastomóz.kož.plastiky:ost
5v27x.x	Revízia kožnej plastiky:ostatné
5v281	Plastická rekonštrukcia hornej pery
5v282	Plastická rekonštrukcia dolnej pery
5v283	Plastická rekonštrukcia ústneho kútika
5v290.0	Implantácia kožného expandera:pery
5v290.5	Implantácia kožného expandera:krk
5v290.6↔	Implantácia kožného expandera:rameno,axila

5v290.7↔	Implantácia kožného expandera:rameno a lakeť
5v290.8↔	Implantácia kožného expandera:predlaktie
5v290.9↔	Implantácia kožného expandera:ruka
5v290.a	Implant.kožného expandera:hrud.st.,chrbát
5v290.b	Implantácia kožného expandera:bruš.obl.
5v290.c	Implantácia kožného expandera:inguin,genit.obl.
5v290.d	Implantácia kožného expandera:gluteál.obl.
5v290.e↔	Implantácia kožného expandera:stehno a koleno
5v290.f↔	Implantácia kožného expanderad:predkolenie
5v290.g↔	Implantácia kožného expandera:noha/chodid
5v290.x↔	Implantácia kožného expandera:ostat.
5v292.0	Prerušenie stopky laloka kože a podkožia:pery
5v292.4	Prerušenie stopky laloka kože a podkožia:ost.č.hlavy
5v292.5	Prerušenie stopky laloka kože a podkožia:krk
5v292.6↔	Prerušenie stopky lal.kože a podkožia:rameno,axila
5v292.7↔	Prerušenie stopky laloka kože a podkožia:rameno a lakeť
5v292.8↔	Prerušenie stopky laloka kože a podkožia:predlaktie
5v292.9↔	Prerušenie stopky laloka kože a podkožia:ruka
5v292.a	Prerušenie stopky laloka kože a podkožia:hrud.st,chrbát
5v292.b	Prerušenie stopky laloka kože a podkožia:bruš.obl.
5v292.c	Prerušenie stopky laloka kože a podkožia:inguin,genit.obl.
5v292.d	Prerušenie stopky laloka kože a podkožia:gluteál.obl.
5v292.e↔	Prerušenie stopky laloka kože a podkožia:steh a koleno
5v292.f↔	Prerušenie stopky laloka kože a podkožia:predkolenie
5v292.g↔	Prerušenie stopky laloka kože a podkožia:noha/chodid
5v292.x↔	Prerušenie stopky laloka kože a podkožia:ost
5v295	Revízia operačnej rany po OP vo všetkých chir.odboroch
5v297.0↔	Impl./vým.podtlak.syst.hojenia rán [NPWT]:DK a HK
5v297.1	Impl/vým.podtl.sy.hoj.rán[NPWT]:pohrud.dut,mediast.,stern
5v297.2	Impl./vým.podtl.syst.hoj.rán [NPWT]:brušná dutina
5v297.3	Impl./vým.podtl.syst.hoj.rán [NPWT]:konečník a perineum
5v297.x	Impl. alebo výmena podtlak.syst.hojenia rán [NPWT]:ost.
5v400.4	Redukč.tkan.plastika na koži a podkož:ost.č.hlavy
5v400.5	Redukč.tkaniv.plastika na koži a podkož:krk
5v400.6↔	Redukč.tkan.plastika na koži a podkoží:rameno,axila
5v400.7↔	Redukč.tkan.plastika na koži a podkoží:ram,lakeť
5v400.8↔	Redukč.tkan.plastika na koži a podkož:predlaktie
5v400.9↔	Redukč.tkanivová plastika na koži a podkoží:ruka
5v400.a	Redukč.tkan.plastika na koži a podkož:hrud.st,chrbát
5v400.b	Redukč.tkan.plastika na koži a podkož:bruš.obl
5v400.c	Redukč.tkan.plastika na koži a podkož:inguin,genit.o
5v400.d	Redukč.tkan.plastika na koži a podkoží:gluteál.obl.
5v400.e↔	Redukč.tkan.plastika na koži a podkož:stehno,koleno
5v400.f↔	Redukč.tkan.plastika na koži a podkoží:predkol
5v400.g↔	Redukč.tkanivová plastika na koži a podkož:noha/chod/
5v400.x	Redukčná tkaniv.plastika na koži a podkoží:ostat.
5v401.0	Liposukcia v oblasti pery
5v401.4	Liposukcia ostatných častí hlavy
5v401.5	Liposukcia v oblasti krku
5v401.6↔	Liposukcia v oblasti ramena a axily
5v401.7↔	Liposukcia v oblasti ramena a lakťa
5v401.8↔	Liposukcia v oblasti predlaktia
5v401.9↔	Liposukcia v oblasti ruky
5v401.a	Liposukcia v oblasti hrudnej steny a chrbta
5v401.b	Liposukcia v brušnej oblasti
5v401.c	Liposukcia v inguinálnej a genitálnej oblasti
5v401.d	Liposukcia v gluteálnej oblasti
5v401.e↔	Liposukcia v oblasti stehna a kolena
5v401.f↔	Liposukcia v oblasti predkolenia
5v401.g↔	Liposukcia v oblasti nohy (chodidlo)
5v401.n	Liposukcia prsníkov
5v401.x	Liposukcia, ostatné
5v402.0	Odstránenie tukového tkaniva v oblasti pery
5v402.4	Odstránenie tukového tkaniva ostatných častí hlavy
5v402.5	Odstránenie tukového tkaniva v oblasti krku
5v402.6↔	Odstránenie tukového tkaniva v oblasti ramena a axily
5v402.7↔	Odstránenie tukového tkaniva v oblasti ramena a lakťa
5v402.8↔	Odstránenie tukového tkaniva v oblasti predlaktia
5v402.9↔	Odstránenie tukového tkaniva v oblasti ruky
5v402.a	Odstránenie tukového tkaniva v oblasti hrud.steny a chrbta
5v402.b	Odstránenie tukového tkaniva v brušnej oblasti
5v402.c	Odstránenie tukového tkaniva v inguinál,genitál.obl.
5v402.d	Odstránenie tukového tkaniva v gluteálnej oblasti
5v402.e↔	Odstránenie tukového tkaniva v oblasti stehna a kolena
5v402.f↔	Odstránenie tukového tkaniva v oblasti predkolenia
5v402.g↔	Odstránenie tukového tkaniva v oblasti nohy (chodidlo)
5v402.x	Odstránenie tukového tkaniva, ostatné
5v403	Axilárna odsávacia kyretáž potných žliaz
5v450.0	Dočas.pokrytie mäkk.tk.alogén.transpl.kože,malopl:pery
5v450.4	Dočas.pokryt.mäkk.tk.alogén.transpl.kože,malopl:ost.č.hlavy
5v450.5	Dočas.pokrytie mäkk.tk.alogén.transpl.kože,malopl:krk
5v450.6↔	Dočas.pokryt.mäkk.tk.alogén.transpl.kože,malopl:ram,axila
5v450.7↔	Dočas.pokryt.mäkk.tk.alogén.transpl.kože,malopl:ram,lakeť
5v450.8↔	Dočas.pokrytie mäkk.tk.alogén.transpl.kože,malopl:predlakt
5v450.9↔	Dočas.pokrytie mäkk.tk.alogén.transpl.kože,malopl:ruka
5v450.a	Doč.pokryt.mäkk.tk.alogén.transpl.kože,malopl:hrud.st,chrb
5v450.b	Dočas.pokrytie mäkk.tk.alogén.transpl.kože,malopl:bruš.obl
5v450.c	Doč.pokryt.mäkk.tk.alogén.transpl.kože,malopl:ingv,genit.o
5v450.d	Dočas.pokrytie mäkk.tk.alogén.transpl.kože,malopl:glut.obl
5v450.e↔	Dočas.pokryt.mäkk.tk.alogén.transpl.kože,malopl:stehno,kol.
5v450.f↔	Dočas.pokryt.mäkk.tk.alogén.transpl.kože,malopl:predkol
5v450.g↔	Dočas.pokrytie mäkk.tk.alogén.transpl.kože,malopl:noha
5v450.x↔	Dočas.pokrytie mäkk.tk.alogén.transpl.kože,malopl:ostat.
5v451.0	Dočas.pokryt.mäkk.tk.xenogén.kož.náhr,malopl:pery
5v451.5	Dočas.pokrytie mäkk.tk.xenogén.kož.náhr,malopl:krk
5v451.6↔	Dočas.pokryt.mäkk.tk.xenogén.kož.náhr,malopl:ram,axila
5v451.7↔	Dočas.pokrytie mäkk.tk.xenogén.kož.náhr,malopl:ram.,ľakeť
5v451.8↔	Dočas.pokrytie mäkk.tk.xenogén.kož.náhr,malopl:predlaktie
5v451.9↔	Dočas.pokrytie mäkk.tk.xenogén.kož.náhr,malopl:ruka
5v451.a	Dočas.pokryt.mäkk.tk.xenogén.kož.náhr,malopl:hr.st,chrbát
5v451.b	Dočas.pokrytie mäkk.tk.xenogén.kož.náhr,malopl:bruš.obl
5v451.c	Dočas.pokryt.mäkk.tk.xenog.kož.náhr,malopl:inguin,genit.o.
5v451.d	Dočas.pokrytie mäkk.tk.xenogén.kož.náhr,malopl:glut.obl
5v451.e↔	Doč.pokrytie mäkk.tk.xenogén.kož.náhr,malopl:steh,koleno
5v451.f↔	Dočas.pokrytie mäkk.tk.xenogén.kož.náhr,malopl:predkol
5v451.g↔	Dočas.pokrytie mäkk.tk.xenogén.kož.náhr,malopl:noha
5v451.x↔	Dočas.pokrytie mäkk.tk.xenogén.kož.náhr,malopl:ostat.
5v452.0	Dočas.pokrytie mäkk.tk.aloplast.mat,malopl:pery
5v452.4	Dočas.pokrytie mäkk.tk.aloplast.mat,malopl:ostat.č.hlavy
5v452.5	Dočas.pokrytie mäkk.tk.aloplast.mat,malopl:krk
5v452.6↔	Dočas.pokrytie mäkk.tk.aloplast.mat,malopl:rameno,axila
5v452.7↔	Dočas.pokrytie mäkk.tk.aloplast.mat,malopl:ram,lakeť
5v452.8↔	Dočas.pokrytie mäkk.tk.aloplast.mat,malopl:predlaktie
5v452.9↔	Dočas.pokrytie mäkk.tk.aloplast.mat,malopl:ruka
5v452.a	Dočas.pokryt.mäkk.tk.aloplast.mat,malopl:hrud.st,chrbát
5v452.b	Dočas.pokrytie mäkk.tk.aloplast.mat,malopl:bruš.obl
5v452.c	Dočas.pokryt.mäkk.tk.aloplast.mat,malopl:inguin,genit.obl
5v452.d	Dočas.pokrytie mäkk.tk.aloplast.mat,malopl:glut.obl
5v452.e↔	Dočas.pokryt.mäkk.tk.aloplast.mat,malopl:stehno,koleno
5v452.f↔	Dočas.pokrytie mäkk.tk.aloplast.mat,malopl:predkolenie
5v452.g↔	Dočas.pokrytie mäkk.tk.aloplast.mat,malopl:noha(chod)
5v452.x↔	Dočas.pokrytie mäkk.tk.aloplast.materiálom,malopl:ostat.
5v453.0	Dočas.pokrytie mäkk.tk.kultúra.keratinocyt,malopl:pery
5v453.4	Dočas.pokryt.mäkk.tk.kultúra.keratinocyt,malopl:ost.č.hlavy
5v453.5	Dočas.pokrytie mäkk.tk.kultúra.keratinocyt,malopl:krk
5v453.6↔	Dočas.pokryt.mäkk.tk.kultúra.keratinocyt,malopl:ram,axila
5v453.7↔	Dočas.pokryt. mäkk.tk.kultúra.keratinocyt,malopl:ram,lakeť
5v453.8↔	Dočas.pokrytie mäkk.tk.kultúra.keratinocyt,malopl:predlakt
5v453.9↔	Dočas.pokrytie mäkk.tk.kultúra.keratinocyt,malopl:ruka
5v453.a	Doč.pokryt.mäkk.tk.kultúrami keratinocyt,malopl:hr.st.,chrb.
5v453.b	Dočas.pokrytie mäkk.tk.kultúra.keratinocyt,malopl:bruš.obl
5v453.c	Dočas.pokryt.mäkk.tk.kultúr.keratinocyt,malopl:ing,genit.o
5v453.d	Dočas.pokrytie mäkk.tk.kultúra.keratinocyt,malopl:glut.obl
5v453.e↔	Dočas.pokryt.mäkk.tk.kultúra.keratinocyt,malopl:stehno,kol
5v453.f↔	Dočas.pokrytie mäkk.tk.kultúra.keratinocyt,malopl:predkol
5v453.g↔	Dočas.pokrytie mäkk.tk.kultúra.keratinocyt,malopl:noha
5v453.x↔	Dočas.pokrytie mäkk.tk.kultúrami keratinocyt,malopl:ostat.
5v454.0	Dočas.pokrytie mäkk.tk.viacer.postupmi,malopl:pery
5v454.4	Dočas.pokrytie mäkk.tk.viacer.postupmi,malopl:ost.č.hlavy
5v454.5	Dočas.pokrytie mäkk.tk.viacer.postupmi,malopl:krk

5v454.6↔	Dočas.pokrytie mäkk.tk.viacer.postupmi,malopl:ram,axila
5v454.7↔	Dočas.pokrytie mäkk.tk.viacer.postupmi,malopl:ram,ľakeť
5v454.8↔	Dočas.pokrytie mäkk.tk.viacer.postupmi,malopl:predlaktie
5v454.9↔	Dočas.pokrytie mäkk.tk.viacer.postupmi,malopl:ruka
5v454.a	Dočas.pokryt.mäkk.tk.viacer.postupmi,malopl:hrud.st,chrbát
5v454.b	Dočas.pokrytie mäkk.tk.viacer.postupmi,malopl:bruš.obl
5v454.c	Dočas.pokryt.mäkk.tk.viacer.postupmi,malopl:inguin,genit.o
5v454.d	Dočas.pokrytie mäkk.tk.viacer.postupmi,malopl:glut.obl
5v454.e↔	Dočas.pokryt.mäkk.tk.viacer.postupmi,malopl:stehno,koleno
5v454.f↔	Dočas.pokrytie mäkk.tk.viacer.postupmi,malopl:predkolenie
5v454.g↔	Dočas.pokrytie mäkk.tk.viacer.postupmi,malopl:noha(chod)
5v454.x↔	Dočas.pokrytie mäkk.tk.viacer.postupmi,malopl:ostat.
5v455.0	Dočas.pokrytie mäkk.tk.alogén.transplant.kože,veľkopl:pery
5v455.4	Dočas.pokryt.mäkk.tk.alogén.transpl.kože,veľkopl:ost.č.hlavy
5v455.5	Dočas.pokrytie mäkk.tk.alogén.transpl.kože,veľkopl:krk
5v455.6↔	Doč.pokryt.mäkk.tk.alogén.transpl.kože,veľkopl:ram,axila
5v455.7↔	Dočas.pokryt.mäkk.tk.alogén.transpl.kože,veľkopl:ram,lakeť
5v455.8↔	Dočas.pokryt.mäkk.tk.alogén.transpl.kože,veľkopl:predlaktie
5v455.9↔	Dočas.pokrytie mäkk.tk.alogén.transpl.kože,veľkopl:ruka
5v455.a	Doč.pokryt.mäkk.tk.alogén.transpl.kože,veľkopl:hr.st.,chrb.
5v455.b	Dočas.pokrytie mäkk.tk.alogén.transpl.kože,veľkopl:bruš.obl
5v455.c	Doč.pokryt.mäkk.tk.alogén.transpl.kože,veľkopl:ingv,genit.o
5v455.d	Dočas.pokrytie mäkk.tk.alogén.transpl.kože,veľkopl:glut.obl
5v455.e↔	Doč.pokryt.mäkk.tk.alogén.transpl.kože,veľkopl:stehno,kol
5v455.f↔	Dočas.pokryt.mäkk.tk.alogén.transpl.kože,veľkopl:predkol
5v455.g↔	Dočas.pokrytie mäkk.tk.alogén.transpl.kože,veľkopl:noha
5v455.x↔	Dočas.pokryt mäkk.tk.alogén.transplantáciou kože,veľkopl:ost
5v456.0	Dočas.pokrytie mäkk.tk.xenogén.kož.náhr,veľkopl:pery
5v456.4	Dočas.pokrytie mäkk.tk.xenogén.kož.náhr,veľkopl:ost.č.hlavy
5v456.5	Dočas.pokrytie mäkk.tk.xenogén.kož.náhr,veľkopl:krk
5v456.6↔	Dočas.pokryt.mäkk.tk.xenogén.kož.náhr,veľkopl:ram,axila
5v456.7↔	Dočas.pokrytie mäkk.tk.xenogén.kož.náhr,veľkopl:ram,lakeť
5v456.8↔	Dočas.pokrytie mäkk.tk.xenogén.kož.náhr,veľkopl:predlaktie
5v456.9↔	Dočas.pokrytie mäkk.tk.xenogén.kož.náhr,veľkopl:ruka
5v456.a	Dočas.pokryt.mäkk.tk.xenogén.kož.náhr,veľkopl:hr.st,chrb.
5v456.b	Dočas.pokrytie mäkk.tk.xenogén.kož.náhr,veľkopl:bruš.obl
5v456.c	Dočas.pokryt.mäkk.tk.xenogén.kož.náhr,veľkopl:ingui,genit.o
5v456.d	Dočas.pokrytie mäkk.tk.xenogén.kož.náhr,veľkopl:glut.obl
5v456.e↔	Doč.pokryt.mäkk.tk.xenogén.kož.náhr,veľkopl:stehn,koleno
5v456.f↔	Dočas.pokrytie mäkk.tk.xenogén.kož.náhr,veľkopl:predkol
5v456.g↔	Dočas.pokrytie mäkk.tk.xenogén.kož.náhr,veľkopl:noha
5v456.x↔	Dočas.pokrytie mäkk.tk.xenogén.kož.náhr,veľkoploš:ostat.
5v457.0	Dočas.pokrytie mäkk.tk.aloplast.mat,veľkopl:pery
5v457.4	Dočas.pokryt.mäkk.tk.aloplast.mat,veľkopl:ost.č.hlavy
5v457.5	Dočas.pokrytie mäkk.tk.aloplast.mat,veľkopl:krk
5v457.6↔	Dočas.pokrytie mäkk.tk.aloplast.mat,veľkopl:ram,axila
5v457.7↔	Dočas.pokrytie mäkk.tk.aloplast.mat,veľkopl:ram,lakeť
5v457.8↔	Dočas.pokrytie mäkk.tk.aloplast.mat,veľkopl:predlaktie
5v457.9↔	Dočas.pokrytie mäkk.tk.aloplast.mat,veľkoploš:ruka
5v457.a	Dočas.pokrytie mäkk.tk.aloplast.mat,veľkopl:hrud.st.,chrbát
5v457.b	Dočas.pokrytie mäkk.tk.aloplast.mat,veľkopl:bruš.obl
5v457.c	Dočas.pokrytie mäkk.tk.aloplast.mat,veľkopl:inguin,genit.o
5v457.d	Dočas.pokrytie mäkk.tk.aloplast.mat,veľkopl:glut.obl
5v457.e↔	Dočas.pokrytie mäkk.tk.aloplast.mat,veľkopl:stehno,koleno
5v457.f↔	Dočas.pokrytie mäkk.tk.aloplast.mat,veľkopl:predkolenie
5v457.g↔	Dočas.pokrytie mäkk.tk.aloplast.mat,veľkopl:noha
5v457.x↔	Dočas.pokrytie mäkk.tk.aloplast.mat,veľkopl:ostat.
5v458.0	Dočas.pokrytie mäkk.tk.kultúrami keratinocyt,veľkopl:pery
5v458.4	Doč.pokryt.mäkk.tk.kultúrami keratinocyt,veľkopl:ost.č.hlavy
5v458.5	Dočas.pokrytie mäkk.tk.kultúrami keratinocyt,veľkopl:krk
5v458.6↔	Doč.pokryt.mäkk.tk.kultúrami keratinocyt,veľkopl:ram,axila
5v458.7↔	Doč.pokryt.mäkk.tk.kultúrami keratinocyt,veľkopl:ram.,ľakeť
5v458.8↔	Doč.pokryt.mäkk.tk.kultúrami keratinocyt,veľkopl:predlaktie
5v458.9↔	Dočas.pokrytie mäkk.tk.kultúrami keratinocyt,veľkopl:ruka
5v458.a	Doč.pokryt.mäkk.tk.kultúra.keratinocyt,veľkopl:hrud.st,chrb
5v458.b	Dočas.pokrytie mäkk.tk.kultúra.keratinocyt,veľkopl:bruš.obl
5v458.c	Doč.pokryt.mäkk.tk.kultúra.keratinocyt,veľkopl:ingui,genit.o
5v458.d	Dočas.pokryt.mäkk.tk.kultúrami keratinocyt,veľkopl:glut.obl
5v458.e↔	Dočas.pokryt.mäkk.tk.kultúra.keratinocyt,veľkopl:stehno,kol
5v458.f↔	Dočas.pokryt.mäkk.tk.kultúrami keratinocyt,veľkopl:predkol.
5v458.g↔	Dočas.pokrytie mäkk.tk.kultúrami keratinocyt,veľkopl:noha
5v458.x↔	Dočas.pokrytie mäkk.tk.kultúrami keratinocyt,veľkoploš:ost.
5v459.0	Dočas.pokrytie mäkk.tk.viacer.postupmi,veľkopl:pery
5v459.4	Dočas.pokrytie mäkk.tk.viacer.postupmi,veľkopl:ostat.č.hlavy
5v459.5	Dočas.pokrytie mäkk.tk.viacer.postupmi,veľkopl:krk
5v459.6↔	Dočas.pokrytie mäkk.tk.viacer.postupmi,veľkopl:ram,axila
5v459.7↔	Dočas.pokrytie mäkk.tk.viacer.postupmi,veľkopl:ram,lakeť
5v459.8↔	Dočas.pokrytie mäkk.tk.viacer.postupmi,veľkopl:predlaktie
5v459.9↔	Dočas.pokrytie mäkk.tk.viacer.postupmi,veľkopl:ruka
5v459.a	Dočas.pokryt.mäkk.tk.viacer.postupmi,veľkopl:hrud.st.,chrb.
5v459.b	Dočas.pokrytie mäkk.tk.viacer.postupmi,veľkopl:bruš.obl
5v459.c	Dočas.pokrytie mäkk.tk.viacer.postupmi,veľkopl:ing,genitál.o
5v459.d	Dočas.pokrytie mäkk.tk.viacer.postupmi,veľkopl:glut.obl
5v459.e↔	Dočas.pokryt.mäkk.tk.viacer.postupmi,veľkopl:stehno,koleno
5v459.f↔	Dočas.pokrytie mäkk.tk.viacer.postupmi,veľkopl:predkol
5v459.g↔	Dočas.pokrytie mäkk.tk.viacer.postupmi,veľkopl:noha
5v459.x↔	Dočas.pokrytie mäkk.tk.viacer.postupmi,veľkoploš:ost.
5v45a.1	Zaved/vým.1syst.pre váku.tesn.hlb.siah.subf.ku kost,kĺb.konč.
5v45a.2	Zav/vým.1syst.pre vákuov.tesn.hlb.siah.k hrud,mediast,ster
5v45a.3	Zavedenie/vým.1syst.pre vákuové tesnenie na otv.bruš.obl
5v45a.4	Zavedenie/vým.1syst.pre vákuové tesnenie,endorektál.
5v45a.x	Zavedenie/vým 1syst.pre vákuové tesnenie,ostat.
5v45x.x↔	Dočasné pokrytie mäkkých tkanív, ostatné
5v460.0↔	Korekt.syndakt/polydkt.prstu ru:prehĺb.in-dig.štrb.posuv.plast
5v460.x↔	Korekt.synd./polydykt.prstu ruky:prehĺb.interdig.štrb:ostat.
5v461.0↔	Separácia parciálnej syndaktýlie prstu ruky plastikou
5v461.x↔	Iná separácia parciálnej syndaktýlie prstu ruky
5v462.0↔	Separácia kompletnej syndaktýlie prstu ruky s plastikou
5v462.1↔	Separ.kompl.syndakt.prstu ruky s rekonšt.kolaterál.väzov
5v462.x↔	Separácia kompletnej syndaktýlie prstu ruky, ostatné
5v463↔	Čiastočná resekecia zdvojenej časti prstu ruky
5v464.0↔	Resekcia zdvojenej časti prstu ruky bez rekonštrukcie kĺbu
5v464.1↔	Resekcia zdvojenej časti prstu ruky s rekonštrukciou kĺbu
5v465↔	Korektúra polysyndakt.prstu ruky podľa Bilhaut a Cloquet
5v46x↔	Korektúra syndaktýlie/polydaktýlie prstu ruky,ost.
5v470↔	Separácia parciálnej syndaktýlie prstu nohy
5v471↔	Separácia kompletnej syndaktýlie prstu nohy
5v472↔	Čiastočná resekecia zdvojenej časti prstu nohy
5v473↔	Resekcia zdvojenej časti prstu nohy
5v47x↔	Korektúra syndaktýlie/polydaktýlie prstu nohy,ost.
5v551.0	Voľná tx.kože a lal.plast.kože a podkož.príjemca,kož.štep:pery
5v551.c	Voľ.tx.kože a lalok.plast.k.a podk.príjemca,kož.štep:ingv,gen.o
5v551.k	Voľ.tx.kože a lalok.plast.k.a podk.príjemca,kož.štep:skrótum
5v552.0	Voľ.tx.kože a lal.plast.k.a podk.príjem,koža plnej hrúbke:pery
5v552.c	Voľ.tx.kože a lal.plast.k.a podk.príjem,k.plnej hrúbke:ingv,gen
5v552.k	Voľ.tx.kože a lal.plast.k.a podk.príjem,k.plnej hrúbke:skrótum
5v553.1	Voľ.tx.kože a lal.plast.kože a podk.príjemca,kompozit.štep:nos
5v553.2↔	Voľ.tx.k.a lal.plast.kože a podk.príjemca,kompozit.štep:ucho
5v553.3↔	Voľ.tx.kože a lal.plast.k.a podk.príjem,kompozit.štep:oč.viečko
5v555.0	Voľ.tx.kože a lal.plast.kože a podk.príjemca,stopk.reg.lal:pery
5v555.1	Voľ.tx.kože a lal.plast.k.a podk.príjemca,stopk.region.lal:nos
5v555.2↔	Voľ.tx.kože a lal.plast.kože a podk.príjem,stopk.reg.lal:ucho
5v555.3↔	Voľ.tx.kože a lal.plas.k.a podk.príjemca,stopk.reg.lal:oč.viečko
5v555.4	Voľ.tx.kože a lal.plas.k.a podk.príjem,stopk.reg.lal:ost.č.hlavy
5v555.5	Voľ.tx.kože a lal.plast.kože a podk.príjem,stopk.region.lal:krk
5v555.6↔	Voľ.tx.kože a lal.plast.k.a podk.príjem,stopk.reg.lal:ram,axila
5v555.7↔	Voľ.tx.kože a lal.plast.k.a podk.príjemca,stopk.reg.lal:ram,lak
5v555.8↔	Voľ.tx.kože a lal.plast.kože a podk.príjem,stopk.reg.lal:predlak
5v555.9↔	Voľ.tx.kože a lalok.plast.kože a podk.príjem,stopk.reg.lal:ruka
5v555.a	Voľ.tx.kože a lal.plast.k.a podk.príjemca,stopk.reg.lal:hr/chrb
5v555.b	Voľ.tx.kože a lal.plast.k.a podk.príjemca,stopk.reg.lal:bruš.o
5v555.c	Voľ.tx.kože a lal.plast.k.a podk.príjemca,stopk.reg.lal:ingv,gen
5v555.d	Voľ.tx.kože a lal.plas.kože a podk.príjemca,stopk.reg.lal:glut.o
5v555.e↔	Voľ.tx.kože a lal.plast.k.a podk.príjem,stopk.reg.lal:stehn,kol
5v555.f↔	Voľ.tx.kože a lal.plast.k.a podk.príjem,stopk.region.lal:predkol
5v555.g↔	Voľ.tx.kože a lal.plast.kože a podk.príjemca,stopk.reg.lal:noha
5v555.x↔	Voľ.tx.kože a lal.plast.kože a podkož.príjemca,stopk.reg.lal:ost
5v556.0	Voľ.tx.kože a lal.plast.k.a podk.príjemca,stopk.vzdial.lal:pery
5v556.1	Voľ.tx.kože a lal.plast.kože a podk.príjem,stopk.vzdial.lal:nos
5v556.2↔	Voľ.tx.kože a lal.plast.k.a podk.príjemca,stopk.vzdial.lal:ucho

5v556.3↔	Voľ.tx.kože a lal.plas.k.a podk.príjem,stopk.vzdial.lal:oč.viečko
5v556.4	Voľ.tx.kože a lal.plas.k.a podk.príjem.,stopk.vzdial.l:o.č.hlavy
5v556.5	Voľ.tx.kože a lal.plast.kože a podk.príjem,stopk.vzdial.lal:krk
5v556.6↔	Voľ.tx.kože a lal.plast.k.a podk.príjem,stopk.vzdial.lal:ram,axi
5v556.7↔	Voľ.tx.k.a lal.plast.kože a podk.príjem.,stopk.vzdial.lal:ram,lak
5v556.8↔	Voľ.tx.k.a lal.plast.kože a podk.príjem.,stopk.vzdial.lal:predlak
5v556.9↔	Voľ.tx.kože a lal.plas.k.a podk.príjemca,stopk.vzdial.lal:ruka
5v556.a	Voľ.tx.kože a lal.plast.k.a podk.príjem,stopk.vzdial.lal:hr/chrb
5v556.b	Voľ.tx.k.a lal.plast.kože a podk.príjemca,stopk.vzdial.lal:bruš.o
5v556.c	Voľ.tx.kože a lal.plast.k.a podk.príjem,stopk.vzdial.lal:ingv,gen
5v556.d	Voľ.tx.kože a lal.plas.kože a podk.príjem,stopk.vzdial.lal:glut.o
5v556.e↔	Voľ.tx.kože a lal.plas.k.a podk.príjem,stopk.vzdial.lal:stehn,kol
5v556.f↔	Voľ.tx.kože a lal.plast.k.a podk.príjem,stopk.vzdial.lal:predkol
5v556.g↔	Voľ.tx.kože a lal.plast.k.a podk.príjemca,stopk.vzdial.lal:noha
5v556.x↔	Voľ.tx.kože a lal.plast.k.a podk.príjemca,stopk.vzdial.lal:ost.
5v557.1	Voľ.tx.kože a lal.plast.kože a podk.príjemca,mgft-Meek:nos
5v557.2↔	Voľ.tx.kože a lal.plast.kože a podk.príjemca,mgft-Meek:ucho
5v557.3↔	Voľ.tx.kože a lal.plast.kože a podk.príjem,mgft-Meek:oč.viečko
5v558.1	Voľ.tx.k.a l.pl.k-podk.príj,perm.náhr.kult.keratinoc.mplš:nos
5v558.2↔	Voľ.tx.k.a l.pl.k-podk.príj,perm.náhr.kult.keratinoc.mplš:ucho
5v558.3↔	Voľ.tx.k.a l.pl.k-podk.príj,perm.náhr.kult.keratnc.mplš:oč.vieč
5v559.1	Voľ.tx.kože a l.pl.k-podk.príj,perm.náh.kul.keratinoc.vplš:nos
5v559.2↔	Voľ.tx.k.a l.pl.k-podk.príjem,perm.náh.kul.keratinoc.vplš:ucho
5v559.3↔	Voľ.tx.k.a l.pl.k-podk.príj,perm.náh.kul.keratinoc.vplš:oč.vieč
5v55a.1	Voľ.tx.kože a lal.pl.k-podk.príjem,suspenz.epit.b.beds-kit:nos
5v55a.2↔	Voľ.tx.kože a l.pl.k-podk.príjem,suspen.epit.b.beds-kit:ucho
5v55a.3↔	Voľ.tx.k.a lal.plast.k-podk.príjem,suspen.epit.bun.b-kit:oč.vieč
5v55b.1	Voľ.tx.kože a l.pl.k-podk.príj,sus.epit.b.lab-tech rýchl.príp:nos
5v55b.2↔	Voľ.tx.kože a l.pl.k-podk.príj,sus.epit.b.lab-tech rýchl.príp:ucho
5v55b.3↔	Voľ.tx.kože a l.pl.k-podk.príj,sus.epit.b.lab-tech rýchl.príp:oč.v
5v55c.1	Voľ.tx.k.a l.pl.k-podk.príj,perm.náhr.mat.nahradz.k.mplš:nos
5v55c.2↔	Voľ.tx.k.a l.pl.k-podk.príj,perm.náhr.mat.nahr.kožu mplš:ucho
5v55c.3↔	Voľ.tx.k.a l.pl.k-podk.príj,perm.náhr.mat.nahradz.k.mplš:oč.v
5v55d.1	Voľ.tx.k.a lal.plast.k-podk.príj,perm.náhr.mat.nh.kožu vplš:nos
5v55d.2↔	Voľ.tx.kože a l.pl.k-podk.príj,perm.náh.mat.nahrad.k.vplš:ucho
5v55d.3↔	Voľ.tx.k.a l.pl.k-podk.príj,perm.náhr.mat.nh.kožu vplš:oč.vieč
5v560.0	Lokál.lalok.plast.kože a podk.-popál,polept,rozťah.plast:pery
5v560.1	Lokál.lalok.plast.kože a podk.-popál,polept,rozťah.plast:nos
5v560.2↔	Lokál.lalok.plast.kože a podk.-popál,polept,rozťah.plast:ucho
5v560.3↔	Lok.lal.plast.kože a podk.-popál,polept,rozťah.plast:oč.viečko
5v560.4	Lok.lal.plast.kože a podk.-popál,polept,rozťah.plast:os.č.hlavy
5v560.5	Lokál.lalok.plast.kože a podk.-popál,polept,rozťah.plast:krk
5v560.6↔	Lok.lal.plast.kože a podk.-popál,polept,rozťah.plast:ram,axila
5v560.7↔	Lok.lal.plast.kože a podk.-popál,polept,rozťah.plast:ram,lak
5v560.8↔	Lok.lal.plast.kože a podk.-popál,polept,rozťah.plast:predlakt
5v560.9↔	Lokál.lalok.plast.kože a podk.-popál,polept,rozťah.plast:ruka
5v560.a	Lok.lal.plast.kože a podk.-popál,polept,rozťah.plast:hr/chrb
5v560.b	Lok.lal.plast.kože a podk.-popál,polept,rozťah.plast:bruš.o
5v560.c	Lok.lal.plast.kože a podk.-popál,polep,rozťah.pl:ingv,genit.o
5v560.d	Lokál.lalok.plast.kože a podk.-popál,polept,rozťah.plast:glut.o
5v560.e↔	Lok.lal.plast.kože a podk.-popál,polep,rozťah.plast:stehn,kol
5v560.f↔	Lok.lal.plast.kože a podk.-popál,polep,rozťah.plast:predkol
5v560.g↔	Lokál.lalok.plast.kože a podk.-popál,polept,rozťah.plast:noha
5v560.x↔	Lokál.lalok.plast.kože a podk.-popál,polept,rozťah.plast:ost
5v561.0	Lok.lal.plast.kože a podk.-(pp/pl),posúv-rotač.plast:pery
5v561.1	Lokál.lalok.plast.kože a podk.-(pp/pl),posúv-rotač.plast:nos
5v561.2↔	Lok.lal.plast.kože a podk.-(pp/pl),posúv-rotač.plast:ucho
5v561.3↔	Lok.lal.plast.k.a podk.-(pp/pl),posúv-rotač.plast:oč.viečko
5v561.4	Lok.lal.plast.k.a podk.-(pp/pl),posúv-rotač.plast:os.č.hlavy
5v561.5	Lok.lal.plast.kože a podkožia -(pp/pl),posúv-rotač.plast:krk
5v561.6↔	Lok.lal.plast.kože a podk.-(pp/pl),posúv-rotač.plast:ram,axi
5v561.7↔	Lok.lal.pl.kože a podk.-(pp/pl),posúv-rotač.plast:ram,lak
5v561.8↔	Lok.lal.plast.kože a podk.-(pp/pl),posúv-rotač.plast:predlak
5v561.9↔	Lok.lal.plast.kože a podk.-(pp/pl),posúv-rotač.plast:ruka
5v561.a	Lok.lal.plast.kože a podk.-(pp/pl),posúv-rotač.plast:hr/chrb
5v561.b	Lok.lal.plast.k.a podkož.-(pp/pl),posúv-rotač.plast:bruš.o
5v561.c	Lok.lal.plast.kože a podk.-(pp/pl),posúv-rotač.plast:ing,gen
5v561.d	Lok.lal.plast.k.a podkož.-(pp/pl),posúv-rotač.plast:gluteál.o
5v561.e↔	Lok.lal.plast.k.a podk.-(pp/pl),posúv-rotač.plast:stehn,kol
5v561.f↔	Lok.lal.plast.kože a podk.-(pp/pl),posúv-rotač.plast:predkol
5v561.g↔	Lok.lal.plast.kože a podk.-(pp/pl),posúv-rotač.plast:noha
5v561.x↔	Lok.lal.plast.kože a podkož.-popál.a pol,posúv-rotač.plast:ost
5v562.0	Lok.lal.plast.k.a podkož.-pop.a pol,transpozič.plast:pery
5v562.1	Lok.lal.plast.kože a podk.-pop.a pol,transpozič.plast:nos
5v562.2↔	Lok.lal.plast.k.a podkož.-pop.a pol,transpozič.plast:ucho
5v562.3↔	Lok.lal.plast.k.a podk.-popál.a polept,transpozič.plast:oč.vieč
5v562.4	Lok.lal.plast.k.a podk.-pop.a polep,transpozič.plast:os.č.hlavy
5v562.5	Lok.lal.plast.kože a podk.-pop.a polep,transpozič.plast:krk
5v562.6↔	Lok.lal.plast.k.a podk.-pop.a polep,transpozič.plast:ram,axila
5v562.7↔	Lok.lal.plast.kože a podk.-pop.a polep,transpoz.plast:ram,lak
5v562.8↔	Lok.lal.plast.k.a podk.-pop.a polep,transpozič.plast:predlakt
5v562.9↔	Lok.lal.plast.kože a podk.-pop.a polep,transpozič.plast:ruka
5v562.a	Lok.lal.plast.kože a podk.-pop.a polep,transpoz.plast:hr/chrb
5v562.b	Lok.lal.plast.kože a podk.-pop.a polep,transpozič.plast:bruš.o
5v562.c	Lok.lal.plast.k.a podk.-pop.a polep,transpozič.plast:ing,gen
5v562.d	Lok.lal.plast.kože a podk.-pop.a polep,transpozič.plast:glut.o
5v562.e↔	Lok.lal.plast.k a podk.-pop.a polep,transpozič.plast:stehn,kol
5v562.f↔	Lok.lal.plast.kože a podk.-pop.a polep,transpoz.plast:predkol
5v562.g↔	Lok.lal.plast.kože a podk.-pop.a polep,transpozič.plast:noha
5v562.x↔	Lok.lal.plast.kože a podkož.-popál.a polept,transpoz.plast:ost
5v563.0	Lok.lal.plast.kože a podk.(pp/pl),transpoz.ostrov-lal.pl:pery
5v563.1	Lok.lal.plast.kože a podk.(pp/pl),transpoz.ostrov-lal.plast:nos
5v563.2↔	Lok.lal.plast.kože a podk.(pp/pl),transpoz.ostrov-lal.pl:ucho
5v563.3↔	Lok.lal.plast.k.a podk.(pp/pl),transpoz.ostrov-lal.pl:oč.viečko
5v563.4	Lok.lal.plast.kože a podk.(pp/pl),transpoz.ostrov-lal.pl:os.č.hl
5v563.5	Lok.lal.plast.kože a podk.(pp/pl),transpoz.ostrov-lal.pl:krk
5v563.6↔	Lok.lal.plast.k.a podk.(pp/pl),transpoz.ostrov-lal.pl:ram,axila
5v563.7↔	Lok.lal.plast.k.a podk.(pp/pl),transpoz.ostrov-lal.pl:ram,lak
5v563.8↔	Lok.lal.plast.k.a podk.(pp/pl),transpoz.ostrov-lal.pl:predlakt
5v563.9↔	Lok.lal.plast.kože a podk.(pp/pl),transpozič.ostrov-lal.pl:ruka
5v563.a	Lok.lal.plast.kože a podk.(pp/pl),transpoz.ostrov-lal.pl:hr/chrb
5v563.b	Lok.lal.plast.kože a podk.(pp/pl),transpoz.ostrov-lal.pl:bruš.o
5v563.c	Lok.lal.plast.kože a podk.(pp/pl),transpoz.ostrov-lal.pl:ing,gen
5v563.d	Lok.lal.plast.kože a podk.(pp/pl),transpoz.ostrov-lal.pl:glut.o
5v563.e↔	Lok.lal.plast.k.a podk.(pp/pl),transpoz.ostrov-lal.pl:stehn,kol
5v563.f↔	Lok.lal.plast.kože a podk.(pp/pl),transpoz.ostrov-lal.pl:predkol
5v563.g↔	Lok.lal.plast.kože a podk.(pp/pl),transpozič.ostrov-lal.pl:noha
5v563.x↔	Lok.lal.plast.k.a podk.(popál/polep),transpoz.ostrov-lal.pl:ost
5v564.0	Lok.lalok.plast.kože a podk.(pp/pl),transpozič.Z-plast:pery
5v564.1	Lokál.lalok.plast.kože a podk.(pp/pl),transpozič.Z-plast:nos
5v564.2↔	Lok.lalok.plast.kože a podk.(pp/pl),transpozič.Z-plast:ucho
5v564.3↔	Lok.lal.plast.kože a podk.(pp/pl),transpozič.Z-plast:oč.viečko
5v564.4	Lok.lal.plast.kože a podk.(pp/pl),transpozič.Z-plast:ost.č.hlavy
5v564.5	Lok.lalok.plast.kože a podkož.(pp/pl),transpozič.Z-plast:krk
5v564.6↔	Lok.lal.plast.kože a podk.(pp/pl),transpozič.Z-plast:ram,axila
5v564.7↔	Lok.lalok.plast.kože a podk.(pp/pl),transpozič.Z-plast:ram,lak
5v564.8↔	Lok.lal.plast.kože a podk.(pp/pl),transpozič.Z-plast:predlakt
5v564.9↔	Lok.lalok.plast.kože a podk.(pp/pl),transpozič.Z-plast:ruka
5v564.a	Lok.lalok.plast.kože a podk.(pp/pl),transpozič.Z-plast:hr/chrb
5v564.b	Lok.lalok.plast.kože a podk.(pp/pl),transpozič.Z-plast:bruš.o
5v564.c	Lok.lalok.plast.kože a podk.(pp/pl),transpozič.Z-plast:ingv,gen
5v564.d	Lok.lalok.plast.kože a podk.(pp/pl),transpozič.Z-plast:glut.o
5v564.e↔	Lok.lal.plast.kože a podk.(pp/pl),transpozič.Z-plast:stehno,kol
5v564.f↔	Lok.lalok.plast.kože a podk.(pp/pl),transpozič.Z-plast:predkol
5v564.g↔	Lok.lalok.plast.kože a podk.(pp/pl),transpozič.Z-plast:noha
5v564.x↔	Lokál.lal.plast.kože a podk.(pop/polep):transpozič.Z-plast:ost
5v565.0	Lok.lalok.plast.kože a podk.(pp/pl),transpozič.W-plast:pery
5v565.1	Lokál.lal.plast.kože a podk.(pp/pl),transpozič.W-plast:nos
5v565.2↔	Lok.lalok.plast.kože a podk.(pp/pl),transpozič.W-plast:ucho
5v565.3↔	Lok.lal.plast.kože a podk.(pp/pl),transpozič.W-plast:oč.viečko
5v565.4	Lok.lalok.plast.kože a podk.(pp/pl),transpozič.W-plast:os.č.hl
5v565.5	Lok.lalok.plast.kože a podk.(pp/pl),transpozič.W-plast:krk
5v565.6↔	Lok.lalok.plast.kože a podk.(pp/pl),transpoz.W-plast:ram,axila
5v565.7↔	Lok.lalok.plast.kože a podk.(pp/pl),transpozič.W-plast:ram,lak
5v565.8↔	Lok.lal.plast.kože a podk.(pp/pl),transpozič.W-plast:predlakt
5v565.9↔	Lok.lalok.plast.kože a podk.(pp/pl),transpozič.W-plast:ruka
5v565.a	Lok.lalok.plast.kože a podk.(pp/pl),transpozič.W-plast:hr/chrb
5v565.b	Lok.lal.plast.kože a podkož.(pp/pl),transpozič.W-plast:bruš.o
5v565.c	Lok.lalok.plast.kože a podk.(pp/pl),transpoz.W-plast:ing,gen.o
5v565.d	Lok.lalok.plast.kože a podk.(pp/pl),transpozič.W-plast:glut.o

5v565.e↔	Lok.lalok.plast.kože a podk.(pp/pl),transpoz.W-plast:stehn,kol
5v565.f↔	Lok.lalok.plast.kože a podk.(pp/pl),transpozič.W-plast:predkol
5v565.g↔	Lok.lalok.plast.kože a podk.(pp/pl),transpozič.W-plast:noha
5v565.x↔	Lok.lalok.plast.kože a podk.(pop/polep),transpoz.W-plast:ost
5v570.0	Kombi.lalok.plastiky na koži a podkoží (pp/pl):pery
5v570.1	Kombi.lalok.plastiky na koži a podkoží (pp/pl):nos
5v570.2↔	Kombi.lalok.plastiky na koži a podkoží (pp/pl):ucho
5v570.3↔	Kombi.lalok.plastiky na koži a podkoží (pp/pl):oč.viečko
5v570.4	Kombi.lalok.plastiky na koži a podkoží (pp/pl):os.č.hlavy
5v570.5	Kombi.lalok.plastiky na koži a podkoží (pp/pl):krk
5v570.6↔	Kombi.lalok.plastiky na koži a podkoží (pp/pl):ram,axila
5v570.7↔	Kombi.lalok.plastiky na koži a podkoží (pp/pl):rameno,lakeť
5v570.8↔	Kombi.lalok.plastiky na koži a podkoží (pp/pl):predlaktie
5v570.9↔	Kombi.lalok.plastiky na koži a podkoží (pp/pl):ruka
5v570.a	Kombi.lalok.plastiky na koži a podkoží (pp/pl):hrud.st/chrbát
5v570.b	Kombi.lalok.plastiky na koži a podkoží (pp/pl):bruš.o
5v570.c	Kombi.lalok.plastiky na koži a podkoží (pp/pl):inguin,genitál.o
5v570.d	Kombi.lalok.plastiky na koži a podkoží (pp/pl):gluteál.obl.
5v570.e↔	Kombi.lalok.plastiky na koži a podkoží (pp/pl):stehno,koleno
5v570.f↔	Kombi.lalok.plastiky na koži a podkoží (pp/pl):predkol
5v570.g↔	Kombi.lalok.plastiky na koži a podkoží (pp/pl):noha
5v570.x↔	Kombi.lalok.plastiky na koži a podkož.(popál/polept):ostatné
5v571.0	Kombi.lalok.plast.a voľ.transplantátu kože (pp/pl):pery
5v571.1	Kombi.lalok.plast.a voľ.transplantátu kože (pp/pl):nos
5v571.2↔	Kombi.lalok.plast.a voľ.transplantátu kože (pp/pl):ucho
5v571.3↔	Kombi.lalok.plast.a voľ.transplantátu kože (pp/pl):oč.viečko
5v571.4	Kombi.lalok.plast.a voľ.transplantátu kože (pp/pl):os.č.hlavy
5v571.5	Kombi.lalok.plast.a voľ.transplantátu kože (pp/pl):krk
5v571.6↔	Kombi.lalok.plast.a voľ.transplantátu kože (pp/pl):ram,axila
5v571.7↔	Kombi.lalok.plast.a voľ.transplantátu kože (pp/pl):ram,lakeť
5v571.8↔	Kombi.lalok.plast.a voľ.transplantátu kože (pp/pl):predlakt
5v571.9↔	Kombi.lalok.plast.a voľ.transplantátu kože (pp/pl):ruka
5v571.a	Kombi.lalok.plast.a voľ.transplantátu kože (pp/pl):hrud/chrb
5v571.b	Kombi.lalok.plast.a voľ.transplantátu kože (pp/pl):bruš.o
5v571.c	Kombi.lalok.plast.a voľ.transplantátu kože (pp/pl):ingv,genit.o
5v571.d	Kombi.lalok.plast.a voľ.transplantátu kože (pp/pl):gluteál.o
5v571.e↔	Kombi.lalok.plast.a voľ.transplantátu kože (pp/pl):stehn,kol
5v571.f↔	Kombi.lalok.plast.a voľ.transplantátu kože (pp/pl):predkol
5v571.g↔	Kombi.lal.plast.a voľ.transplantátu kože (popál/polept):noha
5v571.x↔	Kombi.lalok.plast.a voľ.transplantátu kože (pp/pl):ostatné
5v572.0	Kombi.lal.plast.k.a podk.(pp/pl):stopk.region.so vzdial.lal:pery
5v572.1	Kombi.lal.plast.koži a podk.(pp/pl):stopk.reg.so vzdial.lal:nos
5v572.2↔	Kombi.lal.plast.k.a podk.(pp/pl):stopk.reg.so vzdial.lal:ucho
5v572.3↔	Kombi.lal.plast.k.a podk.(pp/pl):stopk.reg.so vzd.lal:oč.viečko
5v572.4	Kombi.lal.plast.k.a podk.(pp/pl):stopk.reg.so vzd.lal:os.č.hlavy
5v572.5	Kombi.lal.plast.kože a podk.(pp/pl):stopk.region.so vzd.lal:krk
5v572.6↔	Kombi.l.plast.kože a podk.(pp/pl):stopk.reg.so vzd.lal:ram,axi
5v572.7↔	Komb.lal.pl.kože a podk.(pp/pl):stopk.region.so vzd.lal:ram,lak
5v572.8↔	Komb.lal.plast.k.a podk.(pp/pl):stopk.reg.so vzd.lal:predlakt
5v572.9↔	Kombi.lal.plast.kože a podk.(pp/pl):stopk.reg.so vzdial.lal:ruka
5v572.a	Kombi.lalok.pl.k.a podk.(pp/pl):stopk.reg.so vzd.lal:hrud/chrb
5v572.b	Kombi.lal.plast.kože a podk.(pp/pl):stopk.reg.so vzd.lal:bruš.o
5v572.c	Kombi.lal.plast.k.a podk.(pp/pl):stopk.reg.so vzd.lal:ing,gen.o
5v572.d	Komb.lalok.pl.kože a podk.(pp/pl):stopk.region.so vzd.lal:glut.o
5v572.e↔	Komb.lal.plast.k.a podk.(pp/pl):stopk.reg.so vzd.lal:stehno,kol
5v572.f↔	Kombi.lal.plast.k.a podk.(pp/pl):stop.reg.so vzdial.lal:predkol
5v572.g↔	Kombi.lal.pl.kože a podk.(pp/pl):stopk.region.so vzd.lal:noha
5v572.x↔	Kombi.lal.plast.kože a podk.(pp/pl):stopk.region.so vzd.lal:ost
5v573.0	Komb.lal.pl.k.a podk.(pp/pl):stop.reg,vzd.l.a voľ.transpl.k:pery
5v573.1	Komb.lal.pl.k.a podk.(pp/pl):stopk.reg,vzd.l.a voľ.tr.kože:nos
5v573.2↔	Kombi.lal.pl.k.a podk.(pp/pl):stop.reg,vzd.l.a voľ.transp.k:ucho
5v573.3↔	Komb.lal.pl.k.a podk.(pp/pl):stop.reg,vzd.l.a voľ.tr.kože:oč.vieč
5v573.4	Komb.lal.pl.k.a podk.(pp/pl):stop.reg,vzd.l.a voľ.tr.k:os.č.hlavy
5v573.5	Kombi.lal.plast.k.a podk.(pp/pl):stop.reg,vzd.l.a voľ.tran.k:krk
5v573.6↔	Komb.lal.pl.k.a podk.(pp/pl):stop.reg,vzd.l.,voľ.tra.kož:ram,axi
5v573.7↔	Komb.lal.pl.k.a podk.(pp/pl):stop.reg,vzd.lal,voľ.tran.k:ram,lak
5v573.8↔	Kombi.l.pl.k.a podk.(pp/pl):stopk.reg,vzd.l.,voľ.trans.k:predlak
5v573.9↔	Komb.lal.pl.k.a podk.(pp/pl):stop.reg,vzd.l.a voľ.transp.k:ruka
5v573.a	Komb.l.pl.k.a podk.(pp/pl):stop.reg,vzd.l.,voľ.transp.k:hr/chrb
5v573.b	Komb.lal.pl.k.a podk.(pp/pl):stop.reg,vzd.l.,voľ.transp.k:bruš.o
5v573.c	Komb.lal.pl.k.a podk.(pp/pl):stop.reg,vzd.l.a voľ.tran.k:ing,gen
5v573.d	Komb.lal.pl.k.a podk.(pp/pl):stop.reg,vzd.l.a voľ.transp.k:glut.o
5v573.e↔	Komb.l.pl.k.a podk.(pp/pl):stop.reg,vzd.l.,voľ.transp.k:steh,kol
5v573.f↔	Komb.l.pl.k.a podk.(pp/pl):stop.reg,vzd.l.,voľ.transp.k:predkol
5v573.g↔	Kombi.lal.pl.k.a podk.(pp/pl):stop.reg,vzd.l.a voľ.transp.k:noha
5v573.x↔	Komb.lal.pl.k.a podk.(pp/pl):stop.reg,vzd.l.a v.transpl.kože:ost
5v580.3↔	Prim.sutúra rany kože (pop/polep) s použ.nite:oč.viečko
5v581.3↔	Prim.sutúra rany kože (pp/pl) s použ.svorky:oč.viečko
5v582.3↔	Prim.sutúra rany kože (pp/pl)-zlepením:oč.viečko
5v584.0	Revízia voľ.transplantátu kože (pp/pl):pery
5v584.1	Revízia voľ.transplantátu kože (pp/pl):nos
5v584.2↔	Revízia voľ.transplantátu kože (pp/pl):ucho
5v584.3↔	Revízia voľ.transplantátu kože (pp/pl):oč.viečko
5v584.4	Revízia voľ.transplantátu kože (pp/pl):ost.č.hlavy
5v584.6↔	Revízia voľ.transplantátu kože (pp/pl):rameno,axila
5v584.7↔	Revízia voľ.transplantátu kože (pp/pl):rameno,lakeť
5v584.8↔	Revízia voľného transplantátu kože (pp/pl):predlakt
5v584.9↔	Revízia voľ.transplantátu kože (popál/polept):ruka
5v584.a	Revízia voľ.transplantátu kože (pp/pl):hr/chrb
5v584.b	Revízia voľ.transplantátu kože (popál/polept):bruš.obl
5v584.c	Revízia voľ.transplantátu kože (pp/pl):inguin,genit.o
5v584.d	Revízia voľ.transplantátu kože (pp/pl):gluteál.obl
5v584.e↔	Revízia voľ.transplantátu kože (pp/pl):stehno,koleno
5v584.f↔	Revízia voľného transplantátu kože (pp/pl):predkol
5v584.g↔	Revízia voľ.transplantátu kože (pp/pl):noha
5v584.x	Revízia voľ.transplantátu kože (popál/polept):ostatné
5v585.0	Revízia lokál.lalok.plastiky kože(pp/pl):pery
5v585.1	Revízia lokál.lalok.plastiky kože(popál/polep):nos
5v585.2↔	Revíz.lokálnej lalok.plastiky kože(pp/pl):ucho
5v585.3↔	Revízia lokál.lalok.plastiky kože(pp/pl):oč.viečko
5v585.4	Revízia lokál.lalok.plastiky kože(pp/pl):ost.č.hlavy
5v585.5	Revízia lokál.lalokovej plastiky kože(pp/pl):krk
5v585.6↔	Revízia lokál.lalok.plastiky kože(pp/pl):rameno,axila
5v585.7↔	Revízia lokál.lalok.plastiky kože(pp/pl):ram,lakeť
5v585.8↔	Revízia lokál.lalok.plastiky kože(pp/pl):predlakt
5v585.9↔	Revízia lokánej lalok.plastiky kože(pp/pl):ruka
5v585.a	Revízia lokál.lalok.plastiky kože(pp/pl):hrud.st/chrbát
5v585.b	Revízia lokál.lalok.plastiky kože(pp/pl):bruš.obl
5v585.c	Revízia lokál.lalok.plastiky kože(pp/pl):ing, genit.o
5v585.d	Revízia lokál.lalok.plastiky kože(pp/pl):gluteál.o
5v585.e↔	Revízia lokálnej lalok.plastiky kože(pp/pl):stehno,koleno
5v585.f↔	Revízia lokál.lalok.plastiky kože(popál/polept):predkol.
5v585.g↔	Revízia lokál.lalokovej plastiky kože(pp/pl):noha
5v585.x↔	Revízia lokál.lalok.plastiky kože(pp/pl):ostatné
5v586.0	Revízia stopk.region.laloku kož.plast.(pop/polep):pery
5v586.1	Revízia stopkatého region.laloku kož.plastiky (pp/pl):nos
5v586.2↔	Revízia stopk.region.laloku kož.plastiky (pp/pl):ucho
5v586.3↔	Revízia stopk.region.laloku kož.plastiky (pp/pl):oč.viečko
5v586.4	Revízia stopk.region.laloku kož.plastiky (pp/pl):ost.č.hlavy
5v586.5	Revízia stopk.regionál.laloku kož.plastiky (pp/pl):krk
5v586.6↔	Revízia stopk.region.laloku kož.plastiky (pp/pl):ram,axila
5v586.7↔	Revízia stopk.region.laloku kož.plastiky (pp/pl):ram,lakeť
5v586.8↔	Revízia stopk.region.laloku kož.plastiky (pp/pl):predlakt
5v586.9↔	Revízia stopkatého region.laloku kož.plastiky (pp/pl):ruka
5v586.a	Revízia stopk.region.laloku kož.plastiky (pp/pl):hrud.st./chrbát
5v586.b	Revízia stopk.regionál.laloku kož.plastiky (pp/pl):bruš.o
5v586.c	Revízia stopk.region.laloku kož.plastiky (pp/pl):ingv,genit.o
5v586.d	Revízia stopk.regionál.laloku kož.plastiky (pp/pl):glut.obl
5v586.e↔	Revízia stopk.region.laloku kož.plastiky (pp/pl):stehno,kol
5v586.f↔	Revízia stopk.region.laloku kož.plast.(popál/polept):predkol
5v586.g↔	Revízia stopkatého region.laloku kož.plast.(pp/pl):noha
5v586.x↔	Revízia stopk.region.laloku kož.plastiky (popál/polept):ost.
5v587.0	Revízia stopk.vzdialeného laloku kož.plast.(pp/pl):pery
5v587.1	Revízia stopk.vzdialeného laloku kož.plastiky (pp/pl):nos
5v587.2↔	Revízia stopkatého vzdial.laloku kož.plastiky (pp/pl):ucho
5v587.3↔	Revízia stopk.vzdial.laloku kož.plast.(pp/pl):oč.viečko
5v587.4	Revízia stopk.vzdial.laloku kož.plast.(pp/pl):ost.č.hlavy
5v587.5	Revízia stopk.vzdial.laloku kož.plast.(popál/polept):krk
5v587.6↔	Revízia stopk.vzdial.laloku kož.plastiky (pp/pl):rameno,axila
5v587.7↔	Revízia stopk.vzdial.laloku kož.plast.(pp/pl):ram,lakeť

5v587.8↔	Revízia stopk.vzdial.laloku kož.plast.(pp/pl):predlakt
5v587.9↔	Revízia stopk.vzdialeného laloku kož.plast.(pp/pl):ruka
5v587.a	Revízia stopk.vzdial.laloku kož.plast.(pp/pl):hrud.st/chrbát
5v587.b	Revízia stopkatého vzdial.laloku kož.plast.(pp/pl):bruš.obl.
5v587.c	Revízia stopk.vzdial.laloku kož.plast.(pp/pl):ing,gen.obl.
5v587.d	Revízia stopk.vzdial.laloku kož.plast.(pp/pl):glut.obl
5v587.e↔	Revízia stopk.vzdial.laloku kož.plast.(pp/pl):stehno,koleno
5v587.f↔	Revízia stopk.vzdial.laloku kož.plast.(pp/pl):predkolenie
5v587.g↔	Revízia stopk.vzdial.laloku kož.plast.(pp/pl):noha
5v587.x	Revízia stopk.vzdial.laloku kož.plastiky (pop/polept):ost.
5v588.0	Revízia voľ.lal.s mikrovask.anast.kož.plast.(pp/pl):pery
5v588.1	Revízia voľ.laloku s mikrovask.anast.kož.plast.(pp/pl):nos
5v588.2↔	Revízia voľ.lal.s mikrovaskul.anast.kož.plast.(pp/pl):ucho
5v588.3↔	Revízia voľ.lal.s mikrovask.anast.kož.plast.(pp/pl):oč.viečko
5v588.4	Revízia voľ.lal.s mikrovask.anast.kož.plast.(pp/pl):ost.č.hlavy
5v588.5	Revízia voľ.lal.s mikrovask.anastomózou kož.plast.(pp/pl):krk
5v588.6↔	Revízia voľ.lal.s mikrovask.anast.kož.plast.(pp/pl):ram,axila
5v588.7↔	Revízia voľ.lal.s mikrovask.anast.kož.plast.(pp/pl):ram,lakeť
5v588.8↔	Revíz.voľ.lal.s mikrovask.anast.kož.plast.(pp/pl):predlakt
5v588.9↔	Revízia voľ.lal.s mikrovask.anast.kož.plast.(pp/pl):ruka
5v588.a	Revízia voľ.lal.s mikrovask.anast.kož.plast.(pp/pl):hr.st/chrb
5v588.b	Revízia voľ.lal.s mikrovask.anast.kož.plast.(pp/pl):bruš.obl
5v588.c	Revíz.voľ.lal.s mikrovask.anast.kož.plast.(pp/pl):ingv.,genit.o
5v588.d	Revízia voľ.lal.s mikrovask.anast.kož.plast.(pp/pl):glut.o
5v588.e↔	Revízia voľ.lal.s mikrovask.anast.kož.plast.(pp/pl):stehno,kol
5v588.f↔	Revízia voľ.lal.s mikrovask.anast.kož.plast.(pp/pl):predkol
5v588.g↔	Revízia voľ.laloku s mikrovask.anast.kož.plast.(pp/pl):noha
5v588.x	Revízia voľ.lal.s mikrovask.anast.kož.plastiky (pop/polep):ost.
5v590.0	Oddel.lalokovej stonky pri popál.a polept:pera
5v590.4	Oddel.lalokovej stonky pri popál.a polept:ost.časti hlavy
5v590.5	Oddelenie lalokovej stonky pri popál.a polept:krk
5v590.6↔	Oddel.lalokovej stonky pri popál.a polept:rameno,axila
5v590.7↔	Oddel.lalokovej stonky pri popál.a polept:rameno a lakeť
5v590.8↔	Oddel.lalokovej stonky pri popál.a polept:predlaktie
5v590.9↔	Oddel.lalokovej stonky pri popál.a polept:ruka
5v590.a	Oddel.lalokovej stonky pri popál.a polept:hrud.st/chrbát
5v590.b	Oddel.lalokovej stonky pri popál.a polept:bruš.o
5v590.c	Oddel.lalokovej stonky pri popál.a polept:inguin.,genit.o
5v590.d	Oddel.lalokovej stonky pri popál.a polept:glut.obl
5v590.e↔	Oddel.lalokovej stonky pri popál.a polept:stehno, koleno
5v590.f↔	Oddel.lalokovej stonky pri popál.a polept:predkolenie
5v590.g↔	Oddel.lalokovej stonky pri popál.a polept:noha
5v590.x↔	Oddel.lalokovej stonky pri popál.a polept:ost.
5v591.0	Desilikonizácia dermál.náhr.materiálu (pp/pl):pera
5v591.4	Desilikonizácia dermál.náhrad.mat.(pp/pl):ost.č.hlavy
5v591.5	Desilikonizácia dermál.náhrad.materiálu (pp/pl):krk
5v591.6↔	Desilikonizácia dermál.náhrad.mat.(pp/pl):rameno,axila
5v591.7↔	Desilikoniz.dermál.náhr.mat.(pp/pl):rameno,lakeť
5v591.8↔	Desilikonizácia dermál.náhr.mat.(pp/pl)predlaktie
5v591.9↔	Desilikonizácia dermál.náhrad.mat.(pp/pl):ruka
5v591.a	Desilikonizácia dermál.náhrad.mat.(pp/pl):hr.st/chrbát
5v591.b	Desilikonizácia dermál.náhrad.materiálu (pp/pl):bruš.o
5v591.c	Desilikoniz.dermál.náhr.mat.pri popál.a polept:ingv.,genit.o
5v591.d	Desilikonizácia dermál.náhr.mat.pri popál.a polept:glut.o
5v591.e↔	Desilikonizácia dermál.náhr.mat. (pp/pl):stehno,koleno
5v591.f↔	Desilikonizácia dermál.náhr.mat.pri popál.a polept:predkol
5v591.g↔	Desilikonizácia dermál.náhrad.materiálu (pp/pl):noha
5v591.x↔	Desilikonizácia dermál.náhr.mat.pri popál.a polept:ost.
5v611.10	Odber tuk.b.excíziou,malý objem (<100ml-mikrograft)
5v611.11	Odber tuk.b.excíziou,veľký objem (>100ml-makrograft)
5v611.20	Odber tuk.b.liposukčným prístrojom,m.o.(<100ml-mikrograft)
5v611.21	Odber tuk.b.liposukčným prístrojom,v.o.(>100ml-makrograft)
5v611.30	Odber tuk.b.striekačkou,malý objem (<100ml-mikrograft)
5v611.31	Odber tuk.b.striekačkou,veľký objem (>100ml-makrograft)
5v611.x0	Odber tuk.b.(štepov)ostat.,malý objem (<100ml-mikrograft)
5v611.x1	Odber tuk.b.(štepov)ostat.,veľký objem (>100ml-makrograft)
5v620.4	Tx.autológ.tuk.b.(<100ml-makrograft),hoj.nervu:hlava
5v620.5	Transpl.autológ.tuk.b.,m.o.(<100ml-makrograft),hoj.nerv:krk
5v620.6↔	Tx.autológ.tuk.b.,m.o(<100ml-makrograft),hoj.nervu:ram,axila
5v620.7↔	Tx.autológ.tuk.b.,m.o(<100ml-makrograft),hoj.nervu:ram,lakeť
5v620.8↔	Tx.autológ.tuk.b.,m.o(<100ml-makrograft),hoj.nervu:predlakt
5v620.9↔	Tx.autológ.tuk.b.,m.o(<100ml-makrograft),hoj.nervu:ruka
5v620.a	Tx.autológ.tuk.b.(<100ml-makrogr),hoj.nervu:hr.st.,chrbát
5v620.b	Tx.autológ.tuk.b.,m.obj.(<100ml-makrograft),hoj.nervu:bruš.o.
5v620.c	Tx.autológ.tuk.buniek (<100ml-makrogr),hoj.nervu:ingui.,gen.o
5v620.d	Tx.autológ.tuk.b.,m.o(<100ml-makrograft),hoj.nervu:glut.o.
5v620.e↔	Tx.autol.tuk.b.,m.o(<100ml-makrograft),hoj.nervu:stehn,kol
5v620.f↔	Tx.autológ.tuk.b.,m.o(<100ml-makrograft),hoj.nervu:predkol
5v620.g↔	Tx.autológ.tuk.b.,m.obj(<100ml-makrogr),hoj.nervu:noha
5v620.s↔	Tx.autológ.tuk.b.,m.o(<100ml-makrograft),hoj.nerv:perianál.o.
5v620.x↔	Tx.autológ.tuk.b.malý obj.(<100ml-makrograft),hoj.nervu:ost.
5v621.6↔	Tx.autológ.tuk.b.,ma.obj(<100ml-makrogr),hoj.šliach:ram,axi
5v621.7↔	Tx.autológ.tuk.b.,m.o(<100ml-makrograft),hoj.šliach:ram,lak
5v621.8↔	Tx.autol.tuk.b.,ma.obj(<100ml-makrograft),hoj.šliach:predlakt
5v621.9↔	Tx.autológ.tuk.b.,ma.obj.(<100ml-makrograft),hoj.šliach:ruka
5v621.e↔	Tx.autol.tuk.b.,m.obj(<100ml-makrograft),hoj.šliach:stehn,kol
5v621.f↔	Tx.autológ.tuk.b.,m.obj(<100ml-makrograft),hoj.šliach:predkol
5v621.g↔	Tx.autológ.tuk.b.,m.obj(<100ml-makrogr),hoj.šliach:noha
5v621.x↔	Tx.autológ.tuk.b.,malý obj(<100ml-makrograft),hoj.šliach:ost.
5v622.4	Tx.autológ.tuk.b.,m.o(<100ml-mikrograft),hoj.nervu:hlava
5v622.5	Transpl.autológ.tuk.b.,m.o.(<100ml-mikrograft),hoj.nervu:krk
5v622.6↔	Tx.autológ.tuk.b.,m.o(<100ml-mikrograft),hoj.nervu:ram,axila
5v622.7↔	Tx.autológ.tuk.b.,m.obj(<100ml-mikrograft),hoj.nervu:ram,lak
5v622.8↔	Tx.autológ.tuk.b.,m.obj(<100ml-mikrograft),hoj.nervu:predlakt
5v622.9↔	Tx.autológ.tuk.b.,malý obj(<100ml-mikrograft),hoj.nervu:ruka
5v622.a↔	Tx.autológ.tuk.b.,m.o(<100ml-mikrogr.),hoj.nervu:hr.st,chrbát
5v622.b	Tx.autológ.tuk.b.,m.obj(<100ml-mikrograft),hoj.nervu:bruš.o.
5v622.c	Tx.autol.tuk.b.,m.obj(<100ml-mikrogr.),hoj.nervu:ing,gen.o
5v622.d	Tx.autológ.tuk.b.,m.obj(<100ml-mikrograft),hoj.nervu:glut.o.
5v622.e↔	Tx.autológ.tuk.b.,m.o(<100ml-mikrograft),hoj.nervu:stehn,kol
5v622.f↔	Tx.autológ.tuk.b.,m.o(<100ml-mikrograft),hoj.nervu:predkol
5v622.g↔	Tx.autológ.tuk.b.,ma.obj(<100ml-mikrogr.),hoj.nervu:noha
5v622.s↔	Tx.autológ.tuk.b.,m.o(<100ml-mikrograft),hoj.nervu:perianál.o
5v622.x↔	Tx.autológ.tuk.bun.,malý obj(<100ml-mikrograft),hoj.nervu:ost
5v623.6↔	Tx.autol.tuk.b.,ma.obj(<100ml-mikrogr.),hoj.šliach:ram,axila
5v623.7↔	Tx.autológ.tuk.b.,m.obj(<100ml-mikrograft),hoj.šliach:ram,lak
5v623.8↔	Tx.autológ.tuk.b.,m.o(<100ml-mikrograft),hoj.šliach:predlakt
5v623.9↔	Tx.autológ.tuk.b.,m.obj(<100ml-mikrograft),hoj.šliach:ruka
5v623.e↔	Tx.autológ.tuk.b.,m.o.(<100ml-mikrograft),hoj.šliach:stehn,kol
5v623.f↔	Tx.autol.tuk.b.,ma.obj(<100ml-mikrograft),hoj.šliach:predkol
5v623.g↔	Tx.autológ.tuk.b.,m.obj(<100ml-mikrogr.),hoj.šliach:noha
5v623.x↔	Tx.autológ.tuk.b.,malý obj(<100ml-mikrograft),hoj.šliach:ost.
5v624.0	Tx.autológ.tuk.b.,m.o(<100ml-mikrograft),chr.defekt.kože:pery
5v624.1	Tx.autológ.tuk.b.,m.o(<100ml-mikrograft),chron.defekt.k:nos
5v624.4	Tx.autol.tuk.b.(<100ml-mikrogr.),chr.def.kože:ost.č.hlavy
5v624.5	Tx.autológ.tuk.b.,m.o(<100ml-mikrograft),chron.def.kože:krk
5v624.6↔	Tx.autol.tuk.b.(<100ml-mikrogr.),chr.defekt.kože:ram,axila
5v624.7↔	Tx.autológ.tuk.b.(<100ml-mikrogr.),chron.def.kože:ram,lakeť
5v624.8↔	Tx.autológ.tuk.b.(<100ml-mikrogr.),chr.defekt.kože:predlakt
5v624.9↔	Tx.autológ.tuk.b.,m.o(<100ml-mikrograft),chron.def.kože:ruka
5v624.a	Tx.autol.tuk.b.(<100ml-mikrogr.),chr.def.kože:hr.st.,chrbát
5v624.b	Tx.autológ.tuk.b.,m.o(<100ml-mikrogr.),chron.def.kože:bruš.o.
5v624.c	Tx.autol.tuk.b.,m.o(<100ml-mikrogr.),chr.def.kože:ing,gen.o
5v624.d	Tx.autol.tuk.b.,m.obj(<100ml-mikrogr.),chron.def.kože:glut.o.
5v624.e↔	Tx.autológ.tuk.b.(<100ml-mikrogr.),chron.def.kože:stehno,kol
5v624.f↔	Tx.autológ.tuk.b.(<100ml-mikrogr.),chron.defekt.kože:predkol
5v624.g↔	Tx.autol.tuk.b.,m.o(<100ml-mikrogr.),chron.def.kože:noha
5v624.h	Tx.autológ.tuk.b.(<100ml-mikrogr.),chron.def.kože:kapilícium
5v624.n↔	Tx.autol.tuk.b.,m.o(<100ml-mikrograft),chr.defekt.kože:prsník
5v624.p↔	Tx.autol.tuk.b.(<100ml-mikrogr.),chr.def.kože:periaurikul.o.
5v624.r	Tx.autol.tuk.b.(<100ml-mikrogr.),chron.def.kože:periokul.o.
5v624.s↔	Tx.autol.tuk.b.(<100ml-mikrogr.),chron.defekt.kože:perianál.o.
5v624.t↔	Tx.autológ.tuk.b.(<100ml-mikrogr.),chron.def.kože:bukálna o.
5v624.u↔	Tx.autológ.tuk.b.(<100ml-mikrogr.),chron.def.kože:čelo.obl.
5v624.v↔	Tx.autológ.tuk.b.(<100ml-mikrogr.),chron.def.kože:obl.menta
5v624.w↔	Tx.autol.tuk.b.,m.o(<100ml-mikrogr.),chr.def.kože:nasolab.o.
5v624.x↔	Tx.autológ.tuk.b.,m.o(<100ml-mikrograft),chron.defekt.k:ost.
5v624.y	Transpl.autol.tuk.b.(<100ml-mikrogr.),chr.defekt.k:zygomat.o.
5v625.0	Tx.autológ.tuk.b.,m.obj(<100ml-mikrograft),chron.fistuly:pery
5v625.1	Tx.autológ.tuk.b.,m.obj(<100ml-mikrograft),chron.fistuly:nos

5v625.4	Tx.autol.tuk.b.,m.o(<100ml-mikrogr.),chr.fistuly:ost.č.hlavy
5v625.5	Tx.autológ.tuk.b.,m.o(<100ml-mikrograft),chron.fistuly:krk
5v625.6↔	Tx.autológ.tuk.b.,m.o(<100ml-mikrogr.),chr.fistuly:ram,axila
5v625.7↔	Tx.autológ.tuk.b.,m.o(<100ml-mikrogr.),chron.fistuly:ram,lak
5v625.8↔	Tx.autol.tuk.b.,m.obj(<100ml-mikrogr.),chron.fistuly:predlakt
5v625.9↔	Tx.autológ.tuk.b.,m.o(<100ml-mikrograft),chron.fistuly:ruka
5v625.a	Tx.autol.tuk.b.m.o(<100ml-mikrogr.),chr.fistuly:hr.st.,chrbát
5v625.b	Tx.autológ.tuk.b.,m.o(<100ml-mikrograft),chron.fistuly:bruš.o.
5v625.c	Tx.autol.tuk.b.,m.obj(<100ml-mikrogr.),chr.fistuly:ing,gen.o
5v625.d	Tx.autológ.tuk.b.,m.obj(<100ml-mikrogr.),chron.fistuly:glut.o.
5v625.e↔	Tx.autol.tuk.b.,m.obj(<100ml-mikrogr.),chron.fistuly:stehn,kol
5v625.f↔	Tx.autológ.tuk.b.,m.obj(<100ml-mikrogr.),chron.fistuly:predkol
5v625.g↔	Tx.autológ.tuk.b.,m.obj(<100ml-mikrogr.),chr.fistuly:noha
5v625.h	Tx.autol.tuk.b.,m.o(<100ml-mikrogr.),chron.fistuly:kapilícium
5v625.n↔	Tx.autológ.tuk.b.(<100ml-mikrograft),chron.fistuly:prsník
5v625.p↔	Tx.autol.tuk.b.,m.o(<100ml-mikrogr.),chr.fistuly:periaurikul.o.
5v625.q↔	Tx.autológ.tuk.b.(<100ml-mikrogr.),chron.fistuly:obl.menta
5v625.r	Tx.autol.tuk.b.,m.obj(<100ml-mikrogr.),chr.fistuly:periokul.o.
5v625.s↔	Tx.autol.tuk.b.,m.o(<100ml-mikrogr.),chron.fistuly:perianál.o
5v625.t↔	Tx.autológ.tuk.b.,m.obj(<100ml-mikrogr.),chron.fistuly:bukál.o
5v625.u↔	Tx.autol.tuk.b.,m.obj(<100ml-mikrogr.),chron.fistuly:čelo.obl.
5v625.w↔	Tx.autol.tuk.b.,m.obj(<100ml-mikrogr.),chr.fistuly:nasolabiál.o
5v625.x↔	Tx.autol.tuk.b.,malý objem(<100ml-mikrograft),chr.fistuly:ost.
5v625.y	Tx.autol.tuk.b.,m.obj(<100ml-mikrogr.),chr.fistuly:zygomat.o.
5v626.1	Transpl.autológ.tuk.b.,m.o.(<100ml-mikrograft),jazvo.tk:nos
5v626.4	Tx.autológ.tuk.b.,m.obj(<100ml-mikrogr.),jazv.tk:ost.č.hlavy
5v626.5	Transpl.autológ.tuk.b.,m.o.(<100ml-mikrograft),jazv.tkan:krk
5v626.6↔	Tx.autológ.tuk.b.,m.o(<100ml-mikrograft),jazv.tkan:ram,axila
5v626.7↔	Tx.autológ.tuk.b.,m.o(<100ml-mikrograft),jazv.tkan:ram,lakeť
5v626.8↔	Tx.autológ.tuk.b.,m.o(<100ml-mikrograft),jazvovité tk:predlakt
5v626.9↔	Tx.autológ.tuk.b.,m.obj(<100ml-mikrograft),jazv.tkan:ruka
5v626.a	Tx.autológ.tuk.b.,m.obj(<100ml-mikrogr.),jazv.tkan:hr.st,chrb
5v626.b	Tx.autológ.tuk.b.,m.o(<100ml-mikrograft),jazv.tkan:brušná o.
5v626.c	Tx.autol.tuk.b.,m.obj(<100ml-mikrogr.),jazv.tkan:ingv,genitál.o
5v626.d	Tx.autológ.tuk.b.,m.obj(<100ml-mikrograft),jazvovit.tk:glut.o.
5v626.e↔	Tx.autológ.tuk.b.,m.o(<100ml-mikrograft),jazv.tkan:stehno,kol
5v626.f↔	Tx.autológ.tuk.b.,m.o(<100ml-mikrograft),jazv.tkan:predkol
5v626.g↔	Tx.autológ.tuk.b.,malý obj(<100ml-mikrogr.),jazvo.tkan:noha
5v626.h	Tx.autológ.tuk.b.,m.o(<100ml-mikrograft),jazv.tkan:kapilícium
5v626.n↔	Tx.autológ.tuk.b.,m.o(<100ml-mikrograft),jazv.tkan:prsník
5v626.p↔	Tx.autol.tuk.b.,m.obj(<100ml-mikrogr.),jazv.tkan:periaurikul.o.
5v626.q↔	Tx.autológ.tuk.b.,m.o(<100ml-mikrograft),jazv.tkan:obl.menta
5v626.r	Tx.autológ.tuk.b.,m.obj(<100ml-mikrogr.),jazv.tkan:periokul.o.
5v626.s↔	Tx.autológ.tuk.b.,m.o(<100ml-mikrograft),jazv.tkan:perianál.o.
5v626.t↔	Tx.autológ.tuk.b.,malý o.(<100ml-mikrograft),jazv.tkan:bukál.o
5v626.u↔	Tx.autológ.tuk.b.,m.o(<100ml-mikrograft),jazv.tkan:čelo.obl.
5v626.w↔	Tx.autológ.tuk.b.,m.obj(<100ml-mikrogr.),jazv.tk:nasolabiál.o.
5v626.x↔	Tx.autológ.tuk.b.malý objem(<100ml-mikrograft),jazv.tkan:ost
5v626.y	Tx.autológ.tuk.b.,m.obj(<100ml-mikrogr.),jazv.tkan:zygomat.o.
5v627.0	Tx.autol.tuk.b.(<100ml-mikrogrft),VVCH s def.obj.mäkk.tk:pera
5v627.1	Tx.autológ.tuk.b.(<100ml-mikrogr),VVCH s def.obj.mäkk.tk:nos
5v627.4	Tx.autol.tuk.b.(<100ml-mikrogr.),VVCH s def.obj.mäkk.tk:o.č.hl.
5v627.5	Tx.autológ.tuk.b.(<100ml-mikrogr.),VVCH s def.obj.mäkk.tk:krk
5v627.6↔	Tx.autol.tuk.b.(<100ml-mikrog.),VVCH s def.o.mäkk.tk:ram,axi
5v627.7↔	Tx.autol.tuk.b.(<100ml-mikrog),VVCH s def.obj.mäkk.tk:ram,lak
5v627.8↔	Tx.autol.tuk.b.(<100ml-mikrogr),VVCH s def.obj.mäkk.tk:predl
5v627.9↔	Tx.autol.tuk.b.(<100ml-mikrogr.),VVCH s def.obj.mäkk.tk:ruka
5v627.a	Tx.autol.tuk.b.(<100ml-mikrog.),VVCH s def.obj.m.tk:hr.st,chrb
5v627.b	Tx.autol.tuk.b.(<100ml-mikrogr.),VVCH s def.obj.mäkk.tk:bruš.o
5v627.c	Tx.autol.tuk.b.(<100ml-mikrogr),VVCH s def.o.mäkk.tk:ing,gen.o
5v627.d	Tx.autol.tuk.b.(<100ml-mikrogr),VVCH s def.obj.mäkk.tk:glut.o.
5v627.e↔	Tx.autol.tuk.b.(<100ml-mikrog),VVCH s def.o.mäk.tk:stehno,kol
5v627.f↔	Tx.autol.tuk.b.(<100ml-mikrog.),VVCH,def.obj.mäkk.tk:predkol.
5v627.g↔	Tx.autol.tuk.b.(<100ml-mikrogr.),VVCH s def.obj.mäkk.tk:noha
5v627.h	Tx.autol.tuk.b.(<100ml-mikrog.),VVCH s def.obj.mäkk.tk:kapilíc.
5v627.n↔	Tx.autol.tuk.b.(<100ml-mikrogr.),VVCH s def.obj.mäkk.tk:prsník
5v627.p↔	Tx.autol.tuk.b.(<100ml-mik.),VVCH s def.obj.m.tk:periaurik.o.
5v627.q↔	Tx.autol.tuk.b.(<100ml-mikrogr.),VVCH,def.obj.m.tk:obl.menta
5v627.r	Tx.autol.tuk.b.(<100ml-mikrog.),VVCH,def.obj.m.tk:perioku.o.
5v627.s↔	Tx.autol.tuk.b.(<100ml-mikrog.),VVCH def.obj.m.tk:perianá.o.
5v627.t↔	Tx.autol.tuk.b.(<100ml-mikrogr.),VVCH,def.obj.m.tk:bukáln o.
5v627.u↔	Tx.autol.tuk.b.(<100ml-mikrogr.),VVCH s def.obj.m.tk:čelo.obl.
5v627.w↔	Tx.autol.tuk.b.(<100ml-mikrogr.),VVCH,def.obj.m.tk:nasola.o.
5v627.x↔	Tx.autológ.tuk.b.(<100ml-mikrogr.),VVCH s def.obj.mäk.tk:ost.
5v627.y	Tx.autol.tuk.b.(<100ml-mikrog.),VVCH s def.obj.m.tk:zygom.o
5v62x.0	Iná transpl.autológ.tuk.b.,malý obj(<100ml-mikrograft):pera
5v62x.1	Iná transpl.autológ.tuk.b.,m.objem (<100ml-mikrograft):nos
5v62x.4	Iná tx.autológ.tuk.b.,malý obj(<100ml-mikrograft):ost.č.hlavy
5v62x.5	Iná tx.autológ.tuk.b.,malý obj.(<100ml-mikrograft):krk
5v62x.6↔	Iná tx.autológ.tuk.b.,malý obj(<100ml-mikrograft):ram,axila
5v62x.7↔	Iná tx.autol.tuk.buniek, malý obj(<100ml-mikrograft):ram,lak
5v62x.8↔	Iná tx.autológ.tuk.b.,malý obj(<100ml-mikrograft):predlaktie
5v62x.9↔	Iná transpl.autológ.tuk.b.,m.objem(<100ml-mikrograft):ruka
5v62x.a	Iná tx.autológ.tuk.b.,malý obj(<100ml-mikrograft):hr.st,chrbát
5v62x.b	Iná tx.autológ.tuk.b.,malý obj(<100ml-mikrograft):brušná o.
5v62x.c	Iná tx.autológ.tuk.b.,malý o.(<100ml-mikrograft):inguin,genit.o
5v62x.d	Iná tx.autológ.tuk.buniek ,malý obj(<100ml-mikrograft):glut.o.
5v62x.e↔	Iná tx.autológ.tuk.b.,malý obj(<100ml-mikrograft):stehno,kol
5v62x.f↔	Iná tx.autológ.tuk.b.,malý obj(<100ml-mikrograft):predkolenie
5v62x.g↔	Iná tx.autológ.tuk.b.,malý objem(<100ml-mikrograft):noha
5v62x.h	Iná tx.autológ.tuk.b.,malý obj(<100ml-mikrograft):kapilícium
5v62x.n↔	Iná transpl.autológ.tuk.b.,m.o.(<100ml-mikrograft):prsník
5v62x.p↔	Iná tx.autol.tuk.b.,malý obj(<100ml-mikrograft):periaurikul.o
5v62x.r	Iná tx.autológ.tuk.b.,malý obj(<100ml-mikrograft):obl.menta
5v62x.s↔	Iná tx.autológ.tuk.b.,malý obj(<100ml-mikrograft):periokulár.o.
5v62x.t↔	Iná tx.autológ.tuk.b.,malý obj(<100ml-mikrograft):perianál.o.
5v62x.u↔	Iná tx.autológ.tuk.b.,malý obj(<100ml-mikrograft):bukálna o.
5v62x.v↔	Iná tx.autológ.tuk.b.,malý obj(<100ml-mikrograft):čelo.obl.
5v62x.w↔	Iná tx.autológ.tuk.b.,malý o(<100ml-mikrograft):nasolabiál.o.
5v62x.x↔	Iná transpl.autológ.tuk.b.,malý objem(<100ml-mikrograft):ost.
5v62x.y	Iná tx.autológ.tuk.b.,malý obj(<100ml-mikrograft):zygomat.o.
5v630.0	Tx.autológ.tuk.b.,v.o(>100ml-makrogrft),chr.defekty kože:pera
5v630.1	Tx.autológ.tuk.b.,veľ.o(>100ml-makrograft),chr.def.kože:nos
5v630.4	Tx.autol.tuk.b.,veľ.obj(>100ml-makrogr),chr.def.kože:ost.č.hl
5v630.5	Tx.autológ.tuk.b.(>100ml-makrograft),chron.defekty kože:krk
5v630.6↔	Tx.autol.tuk.b.,veľ.o(>100ml-makrogr),chron.def.kože:ram,axi
5v630.7↔	Tx.autol.tuk.b.,veľ.o(>100ml-makrogr),chron.def.kože:ram,lak
5v630.8↔	Tx.autol.tuk.b.,veľ.o(>100ml-makrogr),chron.def.kože:predlakt
5v630.9↔	Tx.autológ.tuk.b.(>100ml-makrograft),chr.defekty kože:ruka
5v630.a	Tx.autol.tuk.b.,v.o(>100ml-makrogr),chr.def.kože:hr.st,chrbát
5v630.b	Tx.autol.tuk.b.,veľ.obj(>100ml-makrogr),chron.def.kože:bruš.o
5v630.c	Tx.autol.tuk.b.,veľ.obj(>100ml-makrogr),chr.def.kože:ing,gen.o
5v630.d	Tx.autol.tuk.b.,veľ.obj(>100ml-makrogr),chron.def.kože:glut.o.
5v630.e↔	Tx.autol.tuk.b.,veľ.o(>100ml-makrogr),chr.def.kože:stehn,kol
5v630.f↔	Tx.autol.tuk.b.,veľký o(>100ml-makrogr),chr.def.kože:predkol
5v630.g↔	Tx.autol.tuk.b.,veľ.obj(>100ml-makrogr),chron.def.kože:noha
5v630.h	Tx.autol.tuk.b.,veľ.o(>100ml-makrogr),chron.def.kože:kapilíc.
5v630.n↔	Tx.autológ.tuk.b.(>100ml-makrogr),chron.defekty kože:prsník
5v630.p↔	Tx.autol.tuk.b.,v.o(>100ml-makrogr),chr.def.kože:periaurikul.o.
5v630.q↔	Tx.autol.tuk.b.,veľ.o(>100ml-makrogr),chr.def.kože:obl.menta
5v630.r↔	Tx.autol.tuk.b.,v.obj(>100ml-makrogr),chr.def.kože:periokul.o.
5v630.s↔	Tx.autol.tuk.b.,veľ.o(>100ml-makrogr),chron.def.kože:perian.o
5v630.t↔	Tx.autol.tuk.b.,v.obj(>100ml-makrogr),chron.def.kože:bukál.o.
5v630.u↔	Tx.autol.tuk.b.,v.obj(>100ml-makrogr),chron.def.kože:čelo.obl.
5v630.w↔	Tx.autol.tuk.b.,v.o(>100ml-makrogr),chr.def.kože:nasolabiál.o
5v630.x↔	Tx.autológ.tuk.b.(>100ml-makrograft),chron.defekty kože:ost.
5v630.y	Tx.autol.tuk.b.,v.o(>100ml-makrogr),chron.def.kože:zygomat.o.
5v631.0	Tx.autológ.tuk.b.,veľ.o(>100ml-makrograft),chron.fistuly:pera
5v631.1	Tx.autológ.tuk.b.,v.obj(>100ml-makrograft),chron.fistuly:nos
5v631.4	Tx.autológ.tuk.b.(>100ml-makrograft),chron.fistuly:ost.č.hl.
5v631.5	Tx.autológ.tuk.b.,veľ.o(>100ml-makrograft),chron.fistuly:krk
5v631.6↔	Tx.autol.tuk.b.,veľ.obj(>100ml-makrogr),chr.fistuly:ram,axila
5v631.7↔	Tx.autológ.tuk.b.,veľ.obj(>100ml-makrogr),chr.fistuly:ram,lak
5v631.8↔	Tx.autol.tuk.b.,veľ.obj(>100ml-makrogr),chron.fistuly:predlakt
5v631.9↔	Tx.autológ.tuk.b.,veľ.obj(>100ml-makrograft),chr.fistuly:ruka
5v631.a	Tx.autol.tuk.b.,veľ.o(>100ml-makrogr),chron.fistuly:hr.st,chrb
5v631.b	Tx.autológ.tuk.b.,veľ.obj(>100ml-makrograft),chr.fistuly:bruš.o
5v631.c	Tx.autológ.tuk.b.,veľ.o(>100ml-makrogr),chr.fistuly:ing,gen.o
5v631.d	Tx.autológ.tuk.b.,veľ.obj(>100ml-makrogr),chron.fistuly:glut.o.
5v631.e↔	Tx.autol.tuk.b.,veľ.obj(>100ml-makrogr),chr.fistuly:stehno,kol

5v631.f↔	Tx.autológ.tuk.b.,veľ.obj(>100ml-makrogr),chr.fistuly:predkol
5v631.g↔	Tx.autol.tuk.b.,veľ.obj(>100ml-makrogr),chron.fistuly:noha
5v631.h	Tx.autológ.tuk.b.,veľ.obj(>100ml-makrogr),chr.fistuly:kapilíc.
5v631.n↔	Tx.autológ.tuk.b.,veľ.obj(>100ml-makrograft),chr.fistuly:prsník
5v631.p↔	Tx.autol.tuk.b.,veľ.o(>100ml-makrogr),chr.fistuly:periaurikul.o
5v631.q↔	Tx.autológ.tuk.b.,v.o(>100ml-makrogr),chron.fistuly:obl.menta
5v631.r↔	Tx.autol.tuk.b.,veľ.o(>100ml-makrogr),chron.fistuly:periokul.o
5v631.s↔	Tx.autol.tuk.b.,veľ.obj(>100ml-makrogr),chr.fistuly:perianál.o.
5v631.t↔	Tx.autol.tuk.b.,veľ.obj(>100ml-makrogr),chron.fistuly:bukál.o
5v631.u↔	Tx.autológ.tuk.b.,veľ.obj(>100ml-makrogr),chr.fistuly:čelo.obl.
5v631.w↔	Tx.autol.tuk.b.,v.o(>100ml-makrogr),chron.fistuly:nasolab.o.
5v631.x↔	Tx.autológ.tuk.b.,veľ.obj(>100ml-makrograft),chron.fistuly:ost.
5v631.y	Tx.autol.tuk.b.,veľ.o(>100ml-makrogr),chron.fistuly:zygomat.o
5v632.0	Transpl.autológ.tuk.b.,v.o.(>100ml-makrograft),jazv.tk:pera
5v632.1	Transpl.autológ.tuk.b.,v.o.(>100ml-makrograft),jazv.tk:nos
5v632.4	Tx.autológ.tuk.b.,veľ.obj(>100ml-makrogr),jazv.tk:ost.č.hlavy
5v632.5	Transpl.autológ.tuk.b.,v.o.(>100ml-makrograft),jazv.tk:krk
5v632.6↔	Tx.autológ.tuk.b.,veľ.obj(>100ml-makrograft),jazv.tk:ram,axila
5v632.7↔	Tx.autológ.tuk.b.,veľ.obj(>100ml-makrograft),jazv.tk:ram,lakeť
5v632.8↔	Tx.autológ.tuk.b.,veľ.obj(>100ml-makrograft),jazv.tk:predlakt
5v632.9↔	Transpl.autológ.tuk.b.,v.o.(>100ml-makrograft),jazv.tk:ruka
5v632.a	Tx.autológ.tuk.b.,veľ.obj(>100ml-makrograft),jazv.tk:hr.st,chrb
5v632.b	Tx.autológ.tuk.b.,veľ.obj(>100ml-makrograft),jazv.tk:brušná o.
5v632.c	Tx.autol.tuk.b.,v.o(>100ml-makrogr),jazvovité tk:inguin,genit.o
5v632.d	Tx.autológ.tuk.b.,veľ.obj(>100ml-makrograft),jazv.tk:glut.o.
5v632.e↔	Tx.autológ.tuk.b.,veľ.obj(>100ml-makrograft),jazv.tk:steh,kol
5v632.f↔	Tx.autológ.tuk.b.,veľ.obj(>100ml-makrograft),jazv.tk:predkol
5v632.g↔	Tx.autológ.tuk.b.,veľ.obj(>100ml-makrograft),jazv.tk:noha
5v632.h	Tx.autol.tuk.b.,veľ.obj(>100ml-makrograft),jazv.tk:kapilícium
5v632.n↔	Tx.autológ.tuk.b.,veľ.obj(>100ml-makrograft),jazv.tk:prsník
5v632.p↔	Tx.autol.tuk.b.,v.o(>100ml-makrogr),jazv.tk:periaurikul.o.
5v632.q↔	Tx.autológ.tuk.b.,v.obj(>100ml-makrograft),jazv.tk:obl.menta
5v632.r↔	Tx.autológ.tuk.b.,veľ.o(>100ml-makrograft),jazv.tk:periokul.o
5v632.s↔	Tx.autol.tuk.b.,veľ.obj(>100ml-makrograft),jazv.tk:perianál.o
5v632.t↔	Tx.autológ.tuk.b.,veľ.obj(>100ml-makrograft),jazv.tk:bukál.o.
5v632.u↔	Tx.autológ.tuk.b.,veľ.obj(>100ml-makrograft),jazv.tk:čelo.obl.
5v632.w↔	Tx.autol.tuk.b.,v.obj(>100ml-makrograft),jazv.tk:nasolabiál.o
5v632.x↔	Tx.autológ.tuk.b.,veľký obj(>100ml-makrograft),jazv.tk:ost
5v632.y	Tx.autológ.tuk.b.,veľ.o(>100ml-makrograft),jazv.tk:zygomat.o.
5v633.0	Tx.autológ.tuk.b.(>100ml-makrogr),VVCH,def.obj.mäkk.tk:pera
5v633.1	Tx.autológ.t.b.(>100ml-makrogr),VVCH,defekt.obj.mäkk.tk:nos
5v633.4	Tx.autol.t.b.(>100ml-makrogr),VVCH,def.obj.mäkk.tk:ost.č.hl.
5v633.5	Tx.autológ.tuk.b.(>100ml-makrogr),VVCH,def.obj.mäkk.tk:krk
5v633.6↔	Tx.autol.t.b.(>100ml-makrogr),VVCH,def.obj.mäkk.tk:ram,axila
5v633.7↔	Tx.autol.t.b.(>100ml-makrogr),VVCH,def.obj.mäkk.tk:ram,lak
5v633.8↔	Tx.autol.t.b.(>100ml-makrogr),VVCH,def.obj.mäkk.tk:predlakt
5v633.9↔	Tx.autológ.t.b.(>100ml-makrogr),VVCH,def.obj.mäkk.tk:ruka
5v633.a	Tx.autol.t.b.(>100ml-makrogr),VVCH,def.obj.m.tk:hr.st,chrb
5v633.b	Tx.autológ.t.b.(>100ml-makrogr),VVCH,def.obj.mäkk.tk:bruš.o.
5v633.c	Tx.autol.t.b.(>100ml-makrogr),VVCH,def.obj.mäkk.tk:ing,gen.o
5v633.d	Tx.autol.t.b.(>100ml-makrogr),VVCH,defekt.obj.mäkk.tk:glut.o.
5v633.e↔	Tx.autol.t.b.(>100ml-makrogr),VVCH,def.obj.mäkk.tk:steh,kol
5v633.f↔	Tx.autol.t.b.(>100ml-makrogr),VVCH,def.obj.mäkk.tk:predkol.
5v633.g↔	Tx.autol.tuk.b.(>100ml-makrogr),VVCH,def.obj.mäkk.tk:noha
5v633.h	Tx.autol.tuk.b.(>100ml-makrogr),VVCH,def.obj.mäkk.tk:kapilíc
5v633.n↔	Tx.autol.tuk.b.(>100ml-makrogr),VVCH,def.obj.mäkk.tk:prsník
5v633.p↔	Tx.autol.t.b.(>100ml-makrogr),VVCH,def.obj.m.tk:periaurik.o.
5v633.q↔	Tx.autol.t.b.(>100ml-makrogr),VVCH,def.obj.mäkk.tk:o.menta
5v633.r↔	Tx.autol.t.b.(>100ml-makrogr),VVCH,def.obj.mäkk.tk:periok.o
5v633.s↔	Tx.autol.t.b.(>100ml-makrogr),VVCH,def.obj.mäkk.tk:perianál
5v633.t↔	Tx.autol.t.b.(>100ml-makrogr),VVCH,def.obj.mäkk.tk:bukál.o.
5v633.u↔	Tx.autol.t.b.(>100ml-makrogr),VVCH,def.obj.mäkk.tk:čelo.obl.
5v633.w↔	Tx.autol.t.b.(>100ml-makrogr),VVCH,def.obj.mäk.tk:nasolab.o
5v633.x↔	Tx.autológ.tuk.b.(>100ml-makrogr),VVCH,def.obj.mäkk.tk:ost.
5v633.y	Tx.autol.t.b.(>100ml-makrogr),VVCH,def.obj.mäk.tk:zygomat.o
5v63x.0	Iná transpl.autológ.tuk.b.,veľký obj.(>100ml-makrograft):pera
5v63x.1	Iná transplantácia autológ.tuk.b.,v.o.(>100ml-makrograft):nos
5v63x.4	Iná tr.autológ.tuk.b.(>100ml-makrograft):ost.časti hlavy
5v63x.5	Iná transpl.autológ.tuk.b.,v.o.(>100ml-makrograft):krk
5v63x.6↔	Iná tx.autológ.tuk.b.,veľ.obj(>100ml-makrograft):ram,axila
5v63x.7↔	Iná tx.autológ.tuk.b.,veľ.obj(>100ml-makrograft):ram,lakeť
5v63x.8↔	Iná tx.autológ.tuk.b.,veľký obj(>100ml-makrograft):predlaktie
5v63x.9↔	Iná transpl.autológ.tuk.b.,v.objem(>100ml-makrograft):ruka
5v63x.a	Iná transpl.autol.tuk.b.(>100ml-makrograft):hr.st,chrbát
5v63x.b	Iná transpl.autológ.tuk.b.,v.o.(>100ml-makrograft):bruš.o
5v63x.c	Iná tx.autológ.tuk.b.,veľ.obj(>100ml-makrograft):inguin,genit.o
5v63x.d	Iná tx.autológ.tuk.b.,veľ.obj(>100ml-makrograft):gluteál.o.
5v63x.e↔	Iná tx.autológ.tuk.b.,veľ.obj(>100ml-makrograft):stehn,kol
5v63x.f↔	Iná tx.autológ.tuk.b.,veľ.obj(>100ml-makrograft):predkolenie
5v63x.g↔	Iná tx.autológ.tuk.b.,veľ.objem(>100ml-makrograft):noha
5v63x.h	Iná tx.autológ.tuk.b.,veľ.obj(>100ml-makrograft):kapilícium
5v63x.n↔	Iná transpl.autológ.tuk.b.,v.o.(>100ml-makrograft):prsník
5v63x.p↔	Iná tx.autológ.tuk.b.,veľ.obj(>100ml-makrograft):periaurikul.o.
5v63x.q↔	Iná tx.autológ.tuk.b.,veľ.obj(>100ml-makrograft):obl.menta
5v63x.r↔	Iná tx.autológ.tuk.b.,veľ.obj(>100ml-makrograft):periokulár.o.
5v63x.s↔	Iná tx.autológ.tuk.b.,veľ.obj(>100ml-makrograft):perianálna o.
5v63x.t↔	Iná tx.autológ.tuk.b.,veľ.obj(>100ml-makrograft):bukálna o.
5v63x.u↔	Iná tx.autológ.tuk.b.,veľ.obj(>100ml-makrograft):čelo.obl.
5v63x.w↔	Iná tx.autológ.tuk.b.,veľ.obj(>100ml-makrograft):nasolabiál.o.
5v63x.x↔	Iná transpl.autológ.tuk.b.,veľký obj(>100ml-makrograft):ost.
5v63x.y	Iná tx.autológ.tuk.b.,veľ.obj(>100ml-makrograft):zygomat.obl.
8d243	Biliodigest.anastomóza ESK navigovaná s ECE-LAMS
8f101.0	Terapeutická drenáž pečene
8f101.1	Terapeutická drenáž žlčníka
8f101.2	Terapeutická drenáž pankreasu
8f101.x	Terapeutická drenáž ostatných org.dutiny brušnej
8f102.0↔	Terapeutická drenáž obličky
8f103.0	Terapeutická drenáž peritonea
8f103.1	Terapeutická drenáž retroperitonea
8f103.2	Frekventná maloobjemová drenáž ascitu [FMODA]
8f103.x	Terapeutická drenáž, iná
8f300.5↔	Perkután.terapeut.punkcia a aspirácia prednej komory oka
8f300.6↔	Perkután.terapeut.punkcia a aspirácia zadnej komory oka
8f606.4	RF ablácia stavca transpedikulárnym prístupom
8g113	Ošetrenie a preväz popáleniny
8g114	Ošetrenie a preväz popáleniny prsta
8g115	Ošetrenie a preväz popáleniny dorzy ruky alebo nohy
8g121.0	Ošetr.a preväz popáleniny: do 1 % povrchu tela
8g121.1	Ošetr.a preväz popáleniny:do 5 % povrchu tela
8g121.2	Ošetr.a preväz popáleniny:od 6 % do 10% povrchu tela
8g121.3	Ošetr.a preväz popáleniny:od 11% do 15% povrchu tela
8g121.4	Ošetr.a preväz popáleniny:od 15% do 20% povrchu tela
8g121.5	Ošetr.a preväz popáleniny:nad 20% povrchu tela
8g210	Biologická nekrektómia [Maggot therapy]
8m161.x	Intrakavit.iná brachyter.,okrem intraut.a intravagin.brachyt.
8m162	Intraluminálna brachyterapia
8m164.1	Perkutánna translúmenová koronárna brachyterapia
8m164.2	Intravaskulárna brachyterapia v iných perférnych cievach
8m165.01	Interstic.brachyter:1 rovinná impl:nízky dávkový príkon [LDR]
8m165.02	Interstic.brachyt:1 rovinná impl:pulzný dávkový príkon [PDR]
8m165.03	Interstic.brachyt:1 rovinná impl:vysoký dávkový príkon [HDR]
8m165.0x	Interstic.brachyterapia:1 rovinná implantácia:iné
8m165.11	Interstic.brachyt:viacrovinná impl:nízky dávk.príkon[LDR]
8m165.12	Interstic.brachyt:viacrovinná impl:pulzný dávk.príkon[PDR]
8m165.13	Interstic.brachyt:viacrovinná impl:vysoký dávk.príkon[HDR]
8m165.1x	Intersticiál.brachyterapia:viacrovinná implantácia,iné
8m165.21	Interstic.brachyt.s perman.impl.rádioakt.zŕn:do 10 zŕn
8m165.22	Interstic.brachyt.s perman.impl.rádioakt.zŕn:viac ako 10 zŕn
8m16x	Iná brachyterapia uzavretými žiaričmi
8r741.5	Parciálna embolizácia sleziny
8r805.8	PTA kryo: spin. c.
8r805.p	PTA kryo: c. malf.
8r850.1	Selek. embol. tekut.: extrakr. c. hl. a krk.
8r850.8	Selek. embol. tekut.: spin. c.
8r850.f	Selek. embol. tekut.: iné . c. hrud.
8r850.g	Selek. embol. tekut.: v. por.
8r850.h	Selek. embol. tekut.: visc. c.
8r850.i	Selek. embol. tekut.: iné br. a pan. tep.
8r850.j	Selek. embol. tekut.: iné br. a pan. žily
8r850.k	Selek. embol. tekut.: c. ple. a ram.

8r850.l	Selek. embol. tekut.: c. predla.
8r850.m	Selek. embol. tekut.: c. predko.
8r850.n	Selek. embol. tekut.: femo. te.
8r850.o	Selek. embol. tekut.: femo. ži.
8r850.p	Selek. embol. tekut.: c. malf.
8r850.x	Selek. embol. tekut.: iné
8r851.1	Selek. embol. odp. bal.: extrakr. c. hl. a krk.
8r851.8	Selek. embol. odp. bal.: spin. c.
8r851.f	Selek. embol. odp. bal.: iné . c. hrud.
8r851.g	Selek. embol. odp. bal.: v. por.
8r851.h	Selek. embol. odp. bal.: visc. c.
8r851.i	Selek. embol. odp. bal.: iné br. a pan. tep.
8r851.j	Selek. embol. odp. bal.: iné br. a pan. žily
8r851.k	Selek. embol. odp. bal.: c. ple. a ram.
8r851.l	Selek. embol. odp. bal.: c. predla.
8r851.m	Selek. embol. odp. bal.: c. predko.
8r851.n	Selek. embol. odp. bal.: femo. te.
8r851.o	Selek. embol. odp. bal.: femo. ži.
8r851.p	Selek. embol. odp. bal.: c. malf.
8r851.x	Selek. embol. odp. bal.: iné
8r852.1	Selek. embol. c. okl.: extrakr. c. hl. a krk.
8r852.8	Selek. embol. c. okl.: spin. c.
8r852.f	Selek. embol. c. okl.: iné . c. hrud.
8r852.g	Selek. embol. c. okl.: v. por.
8r852.h	Selek. embol. c. okl.: visc. c.
8r852.i	Selek. embol. c. okl.: iné br. a pan. tep.
8r852.j	Selek. embol. c. okl.: iné br. a pan. žily
8r852.k	Selek. embol. c. okl.: c. ple. a ram.
8r852.l	Selek. embol. c. okl.: c. predla.
8r852.m	Selek. embol. c. okl.: c. predko.
8r852.n	Selek. embol. c. okl.: femo. te.
8r852.o	Selek. embol. c. okl.: femo. ži.
8r852.p	Selek. embol. c. okl.: c. malf.
8r852.x	Selek. embol. c. okl.: iné
8r853.1	Selek. embol. čas.: extrakr. c. hl. a krk.
8r853.8	Selek. embol. čas.: spin. c.
8r853.f	Selek. embol. čas.: iné . c. hrud.
8r853.g	Selek. embol. čas.: v. por.
8r853.h	Selek. embol. čas.: visc. c.
8r853.i	Selek. embol. čas.: iné br. a pan. tep.
8r853.j	Selek. embol. čas.: iné br. a pan. žily
8r853.k	Selek. embol. čas.: c. ple. a ram.
8r853.l	Selek. embol. čas.: c. predla.
8r853.m	Selek. embol. čas.: c. predko.
8r853.n	Selek. embol. čas.: femo. te.
8r853.o	Selek. embol. čas.: femo. ži.
8r853.p	Selek. embol. čas.: c. malf.
8r853.x	Selek. embol. čas.: iné
8r854.1	Selek. embol. kov. šp.: extrakr. c. hl. a krk.
8r854.8	Selek. embol. kov. šp.: spin. c.
8r854.f	Selek. embol. kov. šp.: iné . c. hrud.
8r854.g	Selek. embol. kov. šp.: v. por.
8r854.h	Selek. embol. kov. šp.: visc. c.
8r854.i	Selek. embol. kov. šp.: iné br. a pan. tep.
8r854.j	Selek. embol. kov. šp.: iné br. a pan. žily
8r854.k	Selek. embol. kov. šp.: c. ple. a ram.
8r854.l	Selek. embol. kov. šp.: c. predla.
8r854.m	Selek. embol. kov. šp.: c. predko.
8r854.n	Selek. embol. kov. šp.: femo. te.
8r854.o	Selek. embol. kov. šp.: femo. ži.
8r854.p	Selek. embol. kov. šp.: c. malf.
8r854.x	Selek. embol. kov. šp.: iné
8r880.00	PTI 1 st. neuv. lie. : intrakr.c.
8r880.02	PTI 1 st. neuv. lie. : a. car. bez b. ur.
8r880.03	PTI 1 st. neuv. lie. : a. car. com.
8r880.04	PTI 1 st. neuv. lie. : a. car. int. extrakr.
8r880.05	PTI 1 st. neuv. lie. : a. car. int. extrakr. s a. car. com.
8r880.06	PTI 1 st. neuv. lie. : a. car. ext.
8r880.08	PTI 1 st. neuv. lie. : spin. c.
8r880.0b	PTI 1 st. neuv. lie. : duct. arter. aper.
8r880.0c	PTI 1 st. neuv. lie. : aorta
8r880.0d	PTI 1 st. neuv. lie. : isth. aor.
8r880.0e	PTI 1 st. neuv. lie. : v. cava
8r880.0f	PTI 1 st. neuv. lie. : iné . c. hrud.
8r880.0g	PTI 1 st. neuv. lie. : v. por.
8r880.0h	PTI 1 st. neuv. lie. : visc. c.
8r880.0i	PTI 1 st. neuv. lie. : iné br. a pan. tep.
8r880.0j	PTI 1 st. neuv. lie. : iné br. a pan. žily
8r880.0k	PTI 1 st. neuv. lie. : c. ple. a ram.
8r880.0l	PTI 1 st. neuv. lie. : c. predla.
8r880.0m	PTI 1 st. neuv. lie. : c. predko.
8r880.0n	PTI 1 st. neuv. lie. : femo. te.
8r880.0o	PTI 1 st. neuv. lie. : femo. ži.
8r880.0p	PTI 1 st. neuv. lie. : c. malf.
8r880.0q	PTI 1 st. neuv. lie. : umel. c.
8r880.0x	PTI 1 st. neuv. lie. : iné
8r880.10	PTI 2 st. neuv. lie. : intrakr.c.
8r880.12	PTI 2 st. neuv. lie. : a. car. bez b. ur.
8r880.13	PTI 2 st. neuv. lie. : a. car. com.
8r880.14	PTI 2 st. neuv. lie. : a. car. int. extrakr.
8r880.15	PTI 2 st. neuv. lie. : a. car. int. extrakr. s a. car. com.
8r880.16	PTI 2 st. neuv. lie. : a. car. ext.
8r880.18	PTI 2 st. neuv. lie. : spin. c.
8r880.1b	PTI 2 st. neuv. lie. : duct. arter. aper.
8r880.1c	PTI 2 st. neuv. lie. : aorta
8r880.1d	PTI 2 st. neuv. lie. : isth. aor.
8r880.1e	PTI 2 st. neuv. lie. : v. cava
8r880.1f	PTI 2 st. neuv. lie. : iné . c. hrud.
8r880.1g	PTI 2 st. neuv. lie. : v. por.
8r880.1h	PTI 2 st. neuv. lie. : visc. c.
8r880.1i	PTI 2 st. neuv. lie. : iné br. a pan. tep.
8r880.1j	PTI 2 st. neuv. lie. : iné br. a pan. žily
8r880.1k	PTI 2 st. neuv. lie. : c. ple. a ram.
8r880.1l	PTI 2 st. neuv. lie. : c. predla.
8r880.1m	PTI 2 st. neuv. lie. : c. predko.
8r880.1n	PTI 2 st. neuv. lie. : femo. te.
8r880.1o	PTI 2 st. neuv. lie. : femo. ži.
8r880.1p	PTI 2 st. neuv. lie. : c. malf.
8r880.1q	PTI 2 st. neuv. lie. : umel. c.
8r880.1x	PTI 2 st. neuv. lie. : iné
8r880.20	PTI 3 st. neuv. lie. : intrakr.c.
8r880.22	PTI 3 st. neuv. lie. : a. car. bez b. ur.
8r880.23	PTI 3 st. neuv. lie. : a. car. com.
8r880.24	PTI 3 st. neuv. lie. : a. car. int. extrakr.
8r880.25	PTI 3 st. neuv. lie. : a. car. int. extrakr. s a. car. com.
8r880.26	PTI 3 st. neuv. lie. : a. car. ext.
8r880.28	PTI 3 st. neuv. lie. : spin. c.
8r880.2b	PTI 3 st. neuv. lie. : duct. arter. aper.
8r880.2c	PTI 3 st. neuv. lie. : aorta
8r880.2d	PTI 3 st. neuv. lie. : isth. aor.
8r880.2e	PTI 3 st. neuv. lie. : v. cava
8r880.2f	PTI 3 st. neuv. lie. : iné . c. hrud.
8r880.2g	PTI 3 st. neuv. lie. : v. por.
8r880.2h	PTI 3 st. neuv. lie. : visc. c.
8r880.2i	PTI 3 st. neuv. lie. : iné br. a pan. tep.
8r880.2j	PTI 3 st. neuv. lie. : iné br. a pan. žily
8r880.2k	PTI 3 st. neuv. lie. : c. ple. a ram.
8r880.2l	PTI 3 st. neuv. lie. : c. predla.
8r880.2m	PTI 3 st. neuv. lie. : c. predko.
8r880.2n	PTI 3 st. neuv. lie. : femo. te.
8r880.2p	PTI 3 st. neuv. lie. : c. malf.
8r880.2q	PTI 3 st. neuv. lie. : umel. c.
8r880.2x	PTI 3 st. neuv. lie. : iné
8r880.30	PTI 4 st. neuv. lie. : intrakr.c.
8r880.32	PTI 4 st. neuv. lie. : a. car. bez b. ur.
8r880.33	PTI 4 st. neuv. lie. : a. car. com.
8r880.34	PTI 4 st. neuv. lie. : a. car. int. extrakr.
8r880.35	PTI 4 st. neuv. lie. : a. car. int. extrakr. s a. car. com.
8r880.36	PTI 4 st. neuv. lie. : a. car. ext.
8r880.38	PTI 4 st. neuv. lie. : spin. c.

8r880.3b	PTI 4 st. neuv. lie. : duct. arter. aper.
8r880.3c	PTI 4 st. neuv. lie. : aorta
8r880.3d	PTI 4 st. neuv. lie. : isth. aor.
8r880.3e	PTI 4 st. neuv. lie. : v. cava
8r880.3f	PTI 4 st. neuv. lie. : iné . c. hrud.
8r880.3g	PTI 4 st. neuv. lie. : v. por.
8r880.3h	PTI 4 st. neuv. lie. : visc. c.
8r880.3i	PTI 4 st. neuv. lie. : iné br. a pan. tep.
8r880.3j	PTI 4 st. neuv. lie. : iné br. a pan. žily
8r880.3k	PTI 4 st. neuv. lie. : c. ple. a ram.
8r880.3l	PTI 4 st. neuv. lie. : c. predla.
8r880.3m	PTI 4 st. neuv. lie. : c. predko.
8r880.3n	PTI 4 st. neuv. lie. : femo. te.
8r880.3o	PTI 4 st. neuv. lie. : femo. ži.
8r880.3p	PTI 4 st. neuv. lie. : c. malf.
8r880.3q	PTI 4 st. neuv. lie. : umel. c.
8r880.3x	PTI 4 st. neuv. lie. : iné
8r880.40	PTI 5 st. neuv. lie. : intrakr.c.
8r880.42	PTI 5 st. neuv. lie. : a. car. bez b. ur.
8r880.43	PTI 5 st. neuv. lie. : a. car. com.
8r880.44	PTI 5 st. neuv. lie. : a. car. int. extrakr.
8r880.45	PTI 5 st. neuv. lie. : a. car. int. extrakr. s a. car. com.
8r880.46	PTI 5 st. neuv. lie. : a. car. ext.
8r880.48	PTI 5 st. neuv. lie. : spin. c.
8r880.4b	PTI 5 st. neuv. lie. : duct. arter. aper.
8r880.4c	PTI 5 st. neuv. lie. : aorta
8r880.4d	PTI 5 st. neuv. lie. : isth. aor.
8r880.4e	PTI 5 st. neuv. lie. : v. cava
8r880.4f	PTI 5 st. neuv. lie. : iné . c. hrud.
8r880.4g	PTI 5 st. neuv. lie. : v. por.
8r880.4h	PTI 5 st. neuv. lie. : visc. c.
8r880.4i	PTI 5 st. neuv. lie. : iné br. a pan. tep.
8r880.4j	PTI 5 st. neuv. lie. : iné br. a pan. žily
8r880.4k	PTI 5 st. neuv. lie. : c. ple. a ram.
8r880.4l	PTI 5 st. neuv. lie. : c. predla.
8r880.4m	PTI 5 st. neuv. lie. : c. predko.
8r880.4n	PTI 5 st. neuv. lie. : femo. te.
8r880.4o	PTI 5 st. neuv. lie. : femo. ži.
8r880.4p	PTI 5 st. neuv. lie. : c. malf.
8r880.4q	PTI 5 st. neuv. lie. : umel. c.
8r880.4x	PTI 5 st. neuv. lie. : iné
8r880.50	PTI 6 a viac st. neuv. lie. : intrakr.c.
8r880.52	PTI 6 a viac st. neuv. lie. : a. car. bez b. ur.
8r880.53	PTI 6 a viac st. neuv. lie. : a. car. com.
8r880.54	PTI 6 a viac st. neuv. lie. : a. car. int. extrakr.
8r880.55	PTI 6 a viac st. neuv. lie. : a ca in. extrak. s a car. com.
8r880.56	PTI 6 a viac st. neuv. lie. : a. car. ext.
8r880.58	PTI 6 a viac st. neuv. lie. : spin. c.
8r880.5b	PTI 6 a viac st. neuv. lie. : duct. arter. aper.
8r880.5c	PTI 6 a viac st. neuv. lie. : aorta
8r880.5d	PTI 6 a viac st. neuv. lie. : isth. aor.
8r880.5e	PTI 6 a viac st. neuv. lie. : v. cava
8r880.5f	PTI 6 a viac st. neuv. lie. : iné . c. hrud.
8r880.5g	PTI 6 a viac st. neuv. lie. : v. por.
8r880.5h	PTI 6 a viac st. neuv. lie. : visc. c.
8r880.5i	PTI 6 a viac st. neuv. lie. : iné br. a pan. tep.
8r880.5j	PTI 6 a viac st. neuv. lie. : iné br. a pan. žily
8r880.5k	PTI 6 a viac st. neuv. lie. : c. ple. a ram.
8r880.5l	PTI 6 a viac st. neuv. lie. : c. predla.
8r880.5m	PTI 6 a viac st. neuv. lie. : c. predko.
8r880.5n	PTI 6 a viac st. neuv. lie. : femo. te.
8r880.5o	PTI 6 a viac st. neuv. lie. : femo. ži.
8r880.5p	PTI 6 a viac st. neuv. lie. : c. malf.
8r880.5q	PTI 6 a viac st. neuv. lie. : umel. c.
8r880.5x	PTI 6 a viac st. neuv. lie. : iné
8r881.00	PTI 1 st. uv. lie. : intrakr.c.
8r881.02	PTI 1 st. uv. lie. : a. car. bez b. ur.
8r881.03	PTI 1 st. uv. lie. : a. car. com.
8r881.04	PTI 1 st. uv. lie. : a. car. int. extrakr.
8r881.05	PTI 1 st. uv. lie. : a. car. int. extrakr. s a. car. com.
8r881.06	PTI 1 st. uv. lie. : a. car. ext.
8r881.08	PTI 1 st. uv. lie. : spin. c.
8r881.0b	PTI 1 st. uv. lie. : duct. arter. aper.
8r881.0c	PTI 1 st. uv. lie. : aorta
8r881.0d	PTI 1 st. uv. lie. : isth. aor.
8r881.0e	PTI 1 st. uv. lie. : v. cava
8r881.0f	PTI 1 st. uv. lie. : iné . c. hrud.
8r881.0g	PTI 1 st. uv. lie. : v. por.
8r881.0h	PTI 1 st. uv. lie. : visc. c.
8r881.0i	PTI 1 st. uv. lie. : iné br. a pan. tep.
8r881.0j	PTI 1 st. uv. lie. : iné br. a pan. žily
8r881.0k	PTI 1 st. uv. lie. : c. ple. a ram.
8r881.0l	PTI 1 st. uv. lie. : c. predla.
8r881.0m	PTI 1 st. uv. lie. : c. predko.
8r881.0n	PTI 1 st. uv. lie. : femo. te.
8r881.0o	PTI 1 st. uv. lie. : femo. ži.
8r881.0p	PTI 1 st. uv. lie. : c. malf.
8r881.0q	PTI 1 st. uv. lie. : umel. c.
8r881.0x	PTI 1 st. uv. lie. : iné
8r881.10	PTI 2 st. uv. lie. : intrakr.c.
8r881.12	PTI 2 st. uv. lie. : a. car. bez b. ur.
8r881.13	PTI 2 st. uv. lie. : a. car. com.
8r881.14	PTI 2 st. uv. lie. : a. car. int. extrakr.
8r881.15	PTI 2 st. uv. lie. : a. car. int. extrakr. s a. car. com.
8r881.16	PTI 2 st. uv. lie. : a. car. ext.
8r881.18	PTI 2 st. uv. lie. : spin. c.
8r881.1b	PTI 2 st. uv. lie. : duct. arter. aper.
8r881.1c	PTI 2 st. uv. lie. : aorta
8r881.1d	PTI 2 st. uv. lie. : isth. aor.
8r881.1e	PTI 2 st. uv. lie. : v. cava
8r881.1f	PTI 2 st. uv. lie. : iné . c. hrud.
8r881.1g	PTI 2 st. uv. lie. : v. por.
8r881.1h	PTI 2 st. uv. lie. : visc. c.
8r881.1i	PTI 2 st. uv. lie. : iné br. a pan. tep.
8r881.1j	PTI 2 st. uv. lie. : iné br. a pan. žily
8r881.1k	PTI 2 st. uv. lie. : c. ple. a ram.
8r881.1l	PTI 2 st. uv. lie. : c. predla.
8r881.1m	PTI 2 st. uv. lie. : c. predko.
8r881.1n	PTI 2 st. uv. lie. : femo. te.
8r881.1o	PTI 2 st. uv. lie. : femo. ži.
8r881.1p	PTI 2 st. uv. lie. : c. malf.
8r881.1q	PTI 2 st. uv. lie. : umel. c.
8r881.1x	PTI 2 st. uv. lie. : iné
8r881.20	PTI 3 st. uv. lie. : intrakr.c.
8r881.22	PTI 3 st. uv. lie. : a. car. bez b. ur.
8r881.23	PTI 3 st. uv. lie. : a. car. com.
8r881.24	PTI 3 st. uv. lie. : a. car. int. extrakr.
8r881.25	PTI 3 st. uv. lie. : a. car. int. extrakr. s a. car. com.
8r881.26	PTI 3 st. uv. lie. : a. car. ext.
8r881.28	PTI 3 st. uv. lie. : spin. c.
8r881.2b	PTI 3 st. uv. lie. : duct. arter. aper.
8r881.2c	PTI 3 st. uv. lie. : aorta
8r881.2d	PTI 3 st. uv. lie. : isth. aor.
8r881.2e	PTI 3 st. uv. lie. : v. cava
8r881.2f	PTI 3 st. uv. lie. : iné . c. hrud.
8r881.2g	PTI 3 st. uv. lie. : v. por.
8r881.2h	PTI 3 st. uv. lie. : visc. c.
8r881.2i	PTI 3 st. uv. lie. : iné br. a pan. tep.
8r881.2j	PTI 3 st. uv. lie. : iné br. a pan. žily
8r881.2k	PTI 3 st. uv. lie. : c. ple. a ram.
8r881.2l	PTI 3 st. uv. lie. : c. predla.
8r881.2m	PTI 3 st. uv. lie. : c. predko.
8r881.2n	PTI 3 st. uv. lie. : femo. te.
8r881.2o	PTI 3 st. uv. lie. : femo. ži.
8r881.2p	PTI 3 st. uv. lie. : c. malf.
8r881.2q	PTI 3 st. uv. lie. : umel. c.
8r881.2x	PTI 3 st. uv. lie. : iné
8r881.30	PTI 4 st. uv. lie. : intrakr.c.
8r881.32	PTI 4 st. uv. lie. : a. car. bez b. ur.
8r881.33	PTI 4 st. uv. lie. : a. car. com.

8r881.34	PTI 4 st. uv. lie. : a. car. int. extrakr.
8r881.35	PTI 4 st. uv. lie. : a. car. int. extrakr. s a. car. com.
8r881.36	PTI 4 st. uv. lie. : a. car. ext.
8r881.38	PTI 4 st. uv. lie. : spin. c.
8r881.3b	PTI 4 st. uv. lie. : duct. arter. aper.
8r881.3c	PTI 4 st. uv. lie. : aorta
8r881.3d	PTI 4 st. uv. lie. : isth. aor.
8r881.3e	PTI 4 st. uv. lie. : v. cava
8r881.3f	PTI 4 st. uv. lie. : iné . c. hrud.
8r881.3g	PTI 4 st. uv. lie. : v. por.
8r881.3h	PTI 4 st. uv. lie. : visc. c.
8r881.3i	PTI 4 st. uv. lie. : iné br. a pan. tep.
8r881.3j	PTI 4 st. uv. lie. : iné br. a pan. žily
8r881.3k	PTI 4 st. uv. lie. : c. ple. a ram.
8r881.3l	PTI 4 st. uv. lie. : c. predla.
8r881.3m	PTI 4 st. uv. lie. : c. predko.
8r881.3n	PTI 4 st. uv. lie. : femo. te.
8r881.3o	PTI 4 st. uv. lie. : femo. ži.
8r881.3p	PTI 4 st. uv. lie. : c. malf.
8r881.3q	PTI 4 st. uv. lie. : umel. c.
8r881.3x	PTI 4 st. uv. lie. : iné
8r881.40	PTI 5 st. uv. lie. : intrakr.c.
8r881.42	PTI 5 st. uv. lie. : a. car. bez b. ur.
8r881.43	PTI 5 st. uv. lie. : a. car. com.
8r881.44	PTI 5 st. uv. lie. : a. car. int. extrakr.
8r881.45	PTI 5 st. uv. lie. : a. car. int. extrakr. s a. car. com.
8r881.46	PTI 5 st. uv. lie. : a. car. ext.
8r881.48	PTI 5 st. uv. lie. : spin. c.
8r881.4b	PTI 5 st. uv. lie. : duct. arter. aper.
8r881.4c	PTI 5 st. uv. lie. : aorta
8r881.4d	PTI 5 st. uv. lie. : isth. aor.
8r881.4e	PTI 5 st. uv. lie. : v. cava
8r881.4f	PTI 5 st. uv. lie. : iné . c. hrud.
8r881.4g	PTI 5 st. uv. lie. : v. por.
8r881.4h	PTI 5 st. uv. lie. : visc. c.
8r881.4i	PTI 5 st. uv. lie. : iné br. a pan. tep.
8r881.4j	PTI 5 st. uv. lie. : iné br. a pan. žily
8r881.4k	PTI 5 st. uv. lie. : c. ple. a ram.
8r881.4l	PTI 5 st. uv. lie. : c. predla.
8r881.4m	PTI 5 st. uv. lie. : c. predko.
8r881.4n	PTI 5 st. uv. lie. : femo. te.
8r881.4o	PTI 5 st. uv. lie. : femo. ži.
8r881.4p	PTI 5 st. uv. lie. : c. malf.
8r881.4q	PTI 5 st. uv. lie. : umel. c.
8r881.4x	PTI 5 st. uv. lie. : iné
8r881.50	PTI 6 a viac st. uv. lie. : intrakr.c.
8r881.52	PTI 6 a viac st. uv. lie. : a. car. bez b. ur.
8r881.53	PTI 6 a viac st. uv. lie. : a. car. com.
8r881.54	PTI 6 a viac st. uv. lie. : a. car. int. extrakr.
8r881.55	PTI 6 a viac st. uv. lie.: a. ca. in. extrak. s a. car. com.
8r881.56	PTI 6 a viac st. uv. lie. : a. car. ext.
8r881.58	PTI 6 a viac st. uv. lie. : spin. c.
8r881.5b	PTI 6 a viac st. uv. lie. : duct. arter. aper.
8r881.5c	PTI 6 a viac st. uv. lie. : aorta
8r881.5d	PTI 6 a viac st. uv. lie. : isth. aor.
8r881.5e	PTI 6 a viac st. uv. lie. : v. cava
8r881.5f	PTI 6 a viac st. uv. lie. : iné . c. hrud.
8r881.5g	PTI 6 a viac st. uv. lie. : v. por.
8r881.5h	PTI 6 a viac st. uv. lie. : visc. c.
8r881.5i	PTI 6 a viac st. uv. lie. : iné br. a pan. tep.
8r881.5j	PTI 6 a viac st. uv. lie. : iné br. a pan. žily
8r881.5k	PTI 6 a viac st. uv. lie. : c. ple. a ram.
8r881.5l	PTI 6 a viac st. uv. lie. : c. predla.
8r881.5m	PTI 6 a viac st. uv. lie. : c. predko.
8r881.5n	PTI 6 a viac st. uv. lie. : femo. te.
8r881.5o	PTI 6 a viac st. uv. lie. : femo. ži.
8r881.5p	PTI 6 a viac st. uv. lie. : c. malf.
8r881.5q	PTI 6 a viac st. uv. lie. : umel. c.
8r881.5x	PTI 6 a viac st. uv. lie. : iné
8r882.00	PTI 1 st. bior. : intrakr.c.
8r882.02	PTI 1 st. bior. : a. car. bez b. ur.
8r882.03	PTI 1 st. bior. : a. car. com.
8r882.04	PTI 1 st. bior. : a. car. int. extrakr.
8r882.05	PTI 1 st. bior. : a. car. int. extrakr. s a. car. com.
8r882.06	PTI 1 st. bior. : a. car. ext.
8r882.08	PTI 1 st. bior. : spin. c.
8r882.0b	PTI 1 st. bior. : duct. arter. aper.
8r882.0c	PTI 1 st. bior. : aorta
8r882.0d	PTI 1 st. bior. : isth. aor.
8r882.0e	PTI 1 st. bior. : v. cava
8r882.0f	PTI 1 st. bior. : iné . c. hrud.
8r882.0g	PTI 1 st. bior. : v. por.
8r882.0h	PTI 1 st. bior. : visc. c.
8r882.0i	PTI 1 st. bior. : iné br. a pan. tep.
8r882.0j	PTI 1 st. bior. : iné br. a pan. žily
8r882.0k	PTI 1 st. bior. : c. ple. a ram.
8r882.0l	PTI 1 st. bior. : c. predla.
8r882.0m	PTI 1 st. bior. : c. predko.
8r882.0n	PTI 1 st. bior. : femo. te.
8r882.0o	PTI 1 st. bior. : femo. ži.
8r882.0p	PTI 1 st. bior. : c. malf.
8r882.0q	PTI 1 st. bior. : umel. c.
8r882.0x	PTI 1 st. bior. : iné
8r882.10	PTI 2 st. bior. : intrakr.c.
8r882.12	PTI 2 st. bior. : a. car. bez b. ur.
8r882.13	PTI 2 st. bior. : a. car. com.
8r882.14	PTI 2 st. bior. : a. car. int. extrakr.
8r882.15	PTI 2 st. bior. : a. car. int. extrakr. s a. car. com.
8r882.16	PTI 2 st. bior. : a. car. ext.
8r882.18	PTI 2 st. bior. : spin. c.
8r882.1b	PTI 2 st. bior. : duct. arter. aper.
8r882.1c	PTI 2 st. bior. : aorta
8r882.1d	PTI 2 st. bior. : isth. aor.
8r882.1e	PTI 2 st. bior. : v. cava
8r882.1f	PTI 2 st. bior. : iné . c. hrud.
8r882.1g	PTI 2 st. bior. : v. por.
8r882.1h	PTI 2 st. bior. : visc. c.
8r882.1i	PTI 2 st. bior. : iné br. a pan. tep.
8r882.1j	PTI 2 st. bior. : iné br. a pan. žily
8r882.1k	PTI 2 st. bior. : c. ple. a ram.
8r882.1l	PTI 2 st. bior. : c. predla.
8r882.1m	PTI 2 st. bior. : c. predko.
8r882.1n	PTI 2 st. bior. : femo. te.
8r882.1o	PTI 2 st. bior. : femo. ži.
8r882.1p	PTI 2 st. bior. : c. malf.
8r882.1q	PTI 2 st. bior. : umel. c.
8r882.1x	PTI 2 st. bior. : iné
8r882.20	PTI 3 st. bior. : intrakr.c.
8r882.22	PTI 3 st. bior. : a. car. bez b. ur.
8r882.23	PTI 3 st. bior. : a. car. com.
8r882.24	PTI 3 st. bior. : a. car. int. extrakr.
8r882.25	PTI 3 st. bior. : a. car. int. extrakr. s a. car. com.
8r882.26	PTI 3 st. bior. : a. car. ext.
8r882.28	PTI 3 st. bior. : spin. c.
8r882.2b	PTI 3 st. bior. : duct. arter. aper.
8r882.2c	PTI 3 st. bior. : aorta
8r882.2d	PTI 3 st. bior. : isth. aor.
8r882.2e	PTI 3 st. bior. : v. cava
8r882.2f	PTI 3 st. bior. : iné . c. hrud.
8r882.2g	PTI 3 st. bior. : v. por.
8r882.2h	PTI 3 st. bior. : visc. c.
8r882.2i	PTI 3 st. bior. : iné br. a pan. tep.
8r882.2j	PTI 3 st. bior. : iné br. a pan. žily
8r882.2k	PTI 3 st. bior. : c. ple. a ram.
8r882.2l	PTI 3 st. bior. : c. predla.
8r882.2m	PTI 3 st. bior. : c. predko.
8r882.2n	PTI 3 st. bior. : femo. te.
8r882.2o	PTI 3 st. bior. : femo. ži.
8r882.2p	PTI 3 st. bior. : c. malf.
8r882.2q	PTI 3 st. bior. : umel. c.

8r882.2x	PTI 3 st. bior. : iné
8r882.30	PTI 4 st. bior. : intrakr.c.
8r882.32	PTI 4 st. bior. : a. car. bez b. ur.
8r882.33	PTI 4 st. bior. : a. car. com.
8r882.34	PTI 4 st. bior. : a. car. int. extrakr.
8r882.35	PTI 4 st. bior. : a. car. int. extrakr. s a. car. com.
8r882.36	PTI 4 st. bior. : a. car. ext.
8r882.38	PTI 4 st. bior. : spin. c.
8r882.3b	PTI 4 st. bior. : duct. arter. aper.
8r882.3c	PTI 4 st. bior. : aorta
8r882.3d	PTI 4 st. bior. : isth. aor.
8r882.3e	PTI 4 st. bior. : v. cava
8r882.3f	PTI 4 st. bior. : iné . c. hrud.
8r882.3g	PTI 4 st. bior. : v. por.
8r882.3h	PTI 4 st. bior. : visc. c.
8r882.3i	PTI 4 st. bior. : iné br. a pan. tep.
8r882.3j	PTI 4 st. bior. : iné br. a pan. žily
8r882.3k	PTI 4 st. bior. : c. ple. a ram.
8r882.3l	PTI 4 st. bior. : c. predla.
8r882.3m	PTI 4 st. bior. : c. predko.
8r882.3n	PTI 4 st. bior. : femo. te.
8r882.3o	PTI 4 st. bior. : femo. ži.
8r882.3p	PTI 4 st. bior. : c. malf.
8r882.3q	PTI 4 st. bior. : umel. c.
8r882.3x	PTI 4 st. bior. : iné
8r882.40	PTI 5 st. bior. : intrakr.c.
8r882.42	PTI 5 st. bior. : a. car. bez b. ur.
8r882.43	PTI 5 st. bior. : a. car. com.
8r882.44	PTI 5 st. bior. : a. car. int. extrakr.
8r882.45	PTI 5 st. bior. : a. car. int. extrakr. s a. car. com.
8r882.46	PTI 5 st. bior. : a. car. ext.
8r882.48	PTI 5 st. bior. : spin. c.
8r882.4b	PTI 5 st. bior. : duct. arter. aper.
8r882.4c	PTI 5 st. bior. : aorta
8r882.4d	PTI 5 st. bior. : isth. aor.
8r882.4e	PTI 5 st. bior. : v. cava
8r882.4f	PTI 5 st. bior. : iné . c. hrud.
8r882.4g	PTI 5 st. bior. : v. por.
8r882.4h	PTI 5 st. bior. : visc. c.
8r882.4i	PTI 5 st. bior. : iné br. a pan. tep.
8r882.4j	PTI 5 st. bior. : iné br. a pan. žily
8r882.4k	PTI 5 st. bior. : c. ple. a ram.
8r882.4l	PTI 5 st. bior. : c. predla.
8r882.4m	PTI 5 st. bior. : c. predko.
8r882.4n	PTI 5 st. bior. : femo. te.
8r882.4o	PTI 5 st. bior. : femo. ži.
8r882.4p	PTI 5 st. bior. : c. malf.
8r882.4q	PTI 5 st. bior. : umel. c.
8r882.4x	PTI 5 st. bior. : iné
8r882.50	PTI 6 a viac st. bior. : intrakr.c.
8r882.52	PTI 6 a viac st. bior. : a. car. bez b. ur.
8r882.53	PTI 6 a viac st. bior. : a. car. com.
8r882.54	PTI 6 a viac st. bior. : a. car. int. extrakr.
8r882.55	PTI 6 a viac st. bior.: a. ca. in. extrak. s a. car. com.
8r882.56	PTI 6 a viac st. bior. : a. car. ext.
8r882.58	PTI 6 a viac st. bior. : spin. c.
8r882.5b	PTI 6 a viac st. bior. : duct. arter. aper.
8r882.5c	PTI 6 a viac st. bior. : aorta
8r882.5d	PTI 6 a viac st. bior. : isth. aor.
8r882.5e	PTI 6 a viac st. bior. : v. cava
8r882.5f	PTI 6 a viac st. bior. : iné . c. hrud.
8r882.5g	PTI 6 a viac st. bior. : v. por.
8r882.5h	PTI 6 a viac st. bior. : visc. c.
8r882.5i	PTI 6 a viac st. bior. : iné br. a pan. tep.
8r882.5j	PTI 6 a viac st. bior. : iné br. a pan. žily
8r882.5k	PTI 6 a viac st. bior. : c. ple. a ram.
8r882.5l	PTI 6 a viac st. bior. : c. predla.
8r882.5m	PTI 6 a viac st. bior. : c. predko.
8r882.5n	PTI 6 a viac st. bior. : femo. te.
8r882.5o	PTI 6 a viac st. bior. : femo. ži.
8r882.5p	PTI 6 a viac st. bior. : c. malf.
8r882.5q	PTI 6 a viac st. bior. : umel. c.
8r882.5x	PTI 6 a viac st. bior. : iné
8r883.00	PTI nepok. 1 CP st. : intrakr.c.
8r883.02	PTI nepok. 1 CP st. : a. car. bez b. ur.
8r883.03	PTI nepok. 1 CP st. : a. car. com.
8r883.04	PTI nepok. 1 CP st. : a. car. int. extrakr.
8r883.05	PTI nepok. 1 CP st. : a. car. int. extrakr. s a. car. com.
8r883.06	PTI nepok. 1 CP st. : a. car. ext.
8r883.08	PTI nepok. 1 CP st. : spin. c.
8r883.0b	PTI nepok. 1 CP st. : duct. arter. aper.
8r883.0c	PTI nepok. 1 CP st. : aorta
8r883.0d	PTI nepok. 1 CP st. : isth. aor.
8r883.0e	PTI nepok. 1 CP st. : v. cava
8r883.0f	PTI nepok. 1 CP st. : iné . c. hrud.
8r883.0g	PTI nepok. 1 CP st. : v. por.
8r883.0h	PTI nepok. 1 CP st. : visc. c.
8r883.0i	PTI nepok. 1 CP st. : iné br. a pan. tep.
8r883.0j	PTI nepok. 1 CP st. : iné br. a pan. žily
8r883.0k	PTI nepok. 1 CP st. : c. ple. a ram.
8r883.0l	PTI nepok. 1 CP st. : c. predla.
8r883.0m	PTI nepok. 1 CP st. : c. predko.
8r883.0n	PTI nepok. 1 CP st. : femo. te.
8r883.0o	PTI nepok. 1 CP st. : femo. ži.
8r883.0p	PTI nepok. 1 CP st. : c. malf.
8r883.0q	PTI nepok. 1 CP st. : umel. c.
8r883.0x	PTI nepok. 1 CP st. : iné
8r883.10	PTI nepok. CP 2 st. : intrakr.c.
8r883.12	PTI nepok. CP 2 st. : a. car. bez b. ur.
8r883.13	PTI nepok. CP 2 st. : a. car. com.
8r883.14	PTI nepok. CP 2 st. : a. car. int. extrakr.
8r883.15	PTI nepok. CP 2 st. : a. car. int. extrakr. s a. car. com.
8r883.16	PTI nepok. CP 2 st. : a. car. ext.
8r883.18	PTI nepok. CP 2 st. : spin. c.
8r883.1b	PTI nepok. CP 2 st. : duct. arter. aper.
8r883.1c	PTI nepok. CP 2 st. : aorta
8r883.1d	PTI nepok. CP 2 st. : isth. aor.
8r883.1e	PTI nepok. CP 2 st. : v. cava
8r883.1f	PTI nepok. CP 2 st. : iné . c. hrud.
8r883.1g	PTI nepok. CP 2 st. : v. por.
8r883.1h	PTI nepok. CP 2 st. : visc. c.
8r883.1i	PTI nepok. CP 2 st. : iné br. a pan. tep.
8r883.1j	PTI nepok. CP 2 st. : iné br. a pan. žily
8r883.1k	PTI nepok. CP 2 st. : c. ple. a ram.
8r883.1l	PTI nepok. CP 2 st. : c. predla.
8r883.1m	PTI nepok. CP 2 st. : c. predko.
8r883.1n	PTI nepok. CP 2 st. : femo. te.
8r883.1o	PTI nepok. CP 2 st. : femo. ži.
8r883.1p	PTI nepok. CP 2 st. : c. malf.
8r883.1q	PTI nepok. CP 2 st. : umel. c.
8r883.1x	PTI nepok. CP 2 st. : iné
8r884.00	PTI pok. 1 CP st. : intrakr.c.
8r884.02	PTI pok. 1 CP st. : a. car. bez b. ur.
8r884.03	PTI pok. 1 CP st. : a. car. com.
8r884.04	PTI pok. 1 CP st. : a. car. int. extrakr.
8r884.05	PTI pok. 1 CP st. : a. car. int. extrakr. s a. car. com.
8r884.06	PTI pok. 1 CP st. : a. car. ext.
8r884.08	PTI pok. 1 CP st. : spin. c.
8r884.0b	PTI pok. 1 CP st. : duct. arter. aper.
8r884.0c	PTI pok. 1 CP st. : aorta
8r884.0d	PTI pok. 1 CP st. : isth. aor.
8r884.0e	PTI pok. 1 CP st. : v. cava
8r884.0f	PTI pok. 1 CP st. : iné . c. hrud.
8r884.0g	PTI pok. 1 CP st. : v. por.
8r884.0h	PTI pok. 1 CP st. : visc. c.
8r884.0i	PTI pok. 1 CP st. : iné br. a pan. tep.
8r884.0j	PTI pok. 1 CP st. : iné br. a pan. žily
8r884.0k	PTI pok. 1 CP st. : c. ple. a ram.
8r884.0l	PTI pok. 1 CP st. : c. predla.
8r884.0m	PTI pok. 1 CP st. : c. predko.

8r884.0n	PTI pok. 1 CP st. : femo. te.
8r884.0o	PTI pok. 1 CP st. : femo. ži.
8r884.0p	PTI pok. 1 CP st. : c. malf.
8r884.0q	PTI pok. 1 CP st. : umel. c.
8r884.0x	PTI pok. 1 CP st. : iné
8r884.10	PTI pok. CP 2 st. : intrakr.c.
8r884.12	PTI pok. CP 2 st. : a. car. bez b. ur.
8r884.13	PTI pok. CP 2 st. : a. car. com.
8r884.14	PTI pok. CP 2 st. : a. car. int. extrakr.
8r884.15	PTI pok. CP 2 st. : a. car. int. extrakr. s a. car. com.
8r884.16	PTI pok. CP 2 st. : a. car. ext.
8r884.18	PTI pok. CP 2 st. : spin. c.
8r884.1b	PTI pok. CP 2 st. : duct. arter. aper.
8r884.1c	PTI pok. CP 2 st. : aorta
8r884.1d	PTI pok. CP 2 st. : isth. aor.
8r884.1e	PTI pok. CP 2 st. : v. cava
8r884.1f	PTI pok. CP 2 st. : iné . c. hrud.
8r884.1g	PTI pok. CP 2 st. : v. por.
8r884.1h	PTI pok. CP 2 st. : visc. c.
8r884.1i	PTI pok. CP 2 st. : iné br. a pan. tep.
8r884.1j	PTI pok. CP 2 st. : iné br. a pan. žily
8r884.1k	PTI pok. CP 2 st. : c. ple. a ram.
8r884.1l	PTI pok. CP 2 st. : c. predla.
8r884.1m	PTI pok. CP 2 st. : c. predko.
8r884.1n	PTI pok. CP 2 st. : femo. te.
8r884.1o	PTI pok. CP 2 st. : femo. ži.
8r884.1p	PTI pok. CP 2 st. : c. malf.
8r884.1q	PTI pok. CP 2 st. : umel. c.
8r884.1x	PTI pok. CP 2 st. : iné
8r885.02	PTI 1 st. s emb. och.: a. car. bez b. ur.
8r885.03	PTI 1 st. s emb. och.: a. car. com.
8r885.04	PTI 1 st. s emb. och.: a. car. int. extrakr.
8r885.05	PTI 1 st. s emb. och.: a. car. int. extrakr. s a. car. com.
8r885.06	PTI 1 st. s emb. och.: a. car. ext.
8r885.0x	PTI 1 st. s emb. och.: iné
8r885.12	PTI 2 st. s emb. och.: a. car. bez b. ur.
8r885.13	PTI 2 st. s emb. och.: a. car. com.
8r885.14	PTI 2 st. s emb. och.: a. car. int. extrakr.
8r885.15	PTI 2 st. s emb. och.: a. car. int. extrakr. s a. car. com.
8r885.16	PTI 2 st. s emb. och.: a. car. ext.
8r885.1x	PTI 2 st. s emb. och.: iné
8r885.22	PTI 3 st. s emb. och.: a. car. bez b. ur.
8r885.23	PTI 3 st. s emb. och.: a. car. com.
8r885.24	PTI 3 st. s emb. och.: a. car. int. extrakr.
8r885.25	PTI 3 st. s emb. och.: a. car. int. extrakr. s a. car. com.
8r885.26	PTI 3 st. s emb. och.: a. car. ext.
8r885.2x	PTI 3 st. s emb. och.: iné
8r885.32	PTI 4 st. s emb. och.: a. car. bez b. ur.
8r885.33	PTI 4 st. s emb. och.: a. car. com.
8r885.34	PTI 4 st. s emb. och.: a. car. int. extrakr.
8r885.35	PTI 4 st. s emb. och.: a. car. int. extrakr. s a. car. com.
8r885.36	PTI 4 st. s emb. och.: a. car. ext.
8r885.3x	PTI 4 st. s emb. och.: iné
8r885.42	PTI 5 st. s emb. och.: a. car. bez b. ur.
8r885.43	PTI 5 st. s emb. och.: a. car. com.
8r885.44	PTI 5 st. s emb. och.: a. car. int. extrakr.
8r885.45	PTI 5 st. s emb. och.: a. car. int. extrakr. s a. car. com.
8r885.46	PTI 5 st. s emb. och.: a. car. ext.
8r885.4x	PTI 5 st. s emb. och.: iné
8r885.52	PTI 6 a viac st. s emb. och.: a. car. bez b. ur.
8r885.53	PTI 6 a viac st. s emb. och.: a. car. com.
8r885.54	PTI 6 a viac st. s emb. och.: a. car. int. extrakr.
8r885.55	PTI 6 a viac st. s emb. och.: a. ca in extrak. s a ca com.
8r885.56	PTI 6 a viac st. s emb. och.: a. car. ext.
8r885.5x	PTI 6 a viac st. s emb. och.: iné
8r886.00	PTI 1 stentgr.: ink. C.
8r886.02	PTI 1 stentgr.: a. car. bez b. ur.
8r886.03	PTI 1 stentgr.: a. car. com.
8r886.04	PTI 1 stentgr.: a. car. int. extrakr.
8r886.05	PTI 1 stentgr.: a. car. int. extrakr. s a. car. com.
8r886.06	PTI 1 stentgr.: a. car. ext.
8r886.0b	PTI 1 stentgr.: duct. arter. aper.
8r886.0e	PTI 1 stentgr.: v. cava
8r886.0f	PTI 1 stentgr.: iné . c. hrud.
8r886.0g	PTI 1 stentgr.: v. por.
8r886.0h	PTI 1 stentgr.: visc. c.
8r886.0i	PTI 1 stentgr.: iné br. a pan. tep.
8r886.0j	PTI 1 stentgr.: iné br. a pan. žily
8r886.0k	PTI 1 stentgr.: c. ple. a ram.
8r886.0l	PTI 1 stentgr.: c. predla.
8r886.0m	PTI 1 stentgr.: c. predko.
8r886.0n	PTI 1 stentgr.: femo. te.
8r886.0o	PTI 1 stentgr.: femo. ži.
8r886.0p	PTI 1 stentgr.: c. malf.
8r886.0q	PTI 1 stentgr.: umel. c.
8r886.0x	PTI 1 stentgr.: iné
8r886.10	PTI 2 stentgr.: ink. C.
8r886.12	PTI 2 stentgr.: a. car. bez b. ur.
8r886.13	PTI 2 stentgr.: a. car. com.
8r886.14	PTI 2 stentgr.: a. car. int. extrakr.
8r886.15	PTI 2 stentgr.: a. car. int. extrakr. s a. car. com.
8r886.16	PTI 2 stentgr.: a. car. ext.
8r886.1b	PTI 2 stentgr.: duct. arter. aper.
8r886.1e	PTI 2 stentgr.: v. cava
8r886.1f	PTI 2 stentgr.: iné . c. hrud.
8r886.1g	PTI 2 stentgr.: v. por.
8r886.1h	PTI 2 stentgr.: visc. c.
8r886.1i	PTI 2 stentgr.: iné br. a pan. tep.
8r886.1j	PTI 2 stentgr.: iné br. a pan. žily
8r886.1k	PTI 2 stentgr.: c. ple. a ram.
8r886.1l	PTI 2 stentgr.: c. predla.
8r886.1m	PTI 2 stentgr.: c. predko.
8r886.1n	PTI 2 stentgr.: femo. te.
8r886.1o	PTI 2 stentgr.: femo. ži.
8r886.1p	PTI 2 stentgr.: c. malf.
8r886.1q	PTI 2 stentgr.: umel. c.
8r886.1x	PTI 2 stentgr.: iné
8r886.20	PTI 3 stentgr.: ink. C.
8r886.22	PTI3 stentgr.: a. car. bez b. ur.
8r886.23	PTI3 stentgr.: a. car. com.
8r886.24	PTI3 stentgr.: a. car. int. extrakr.
8r886.25	PTI3 stentgr.: a. car. int. extrakr. s a. car. com.
8r886.26	PTI3 stentgr.: a. car. ext.
8r886.2b	PTI3 stentgr.: duct. arter. aper.
8r886.2e	PTI3 stentgr.: v. cava
8r886.2f	PTI3 stentgr.: iné . c. hrud.
8r886.2g	PTI3 stentgr.: v. por.
8r886.2h	PTI3 stentgr.: visc. c.
8r886.2i	PTI3 stentgr.: iné br. a pan. tep.
8r886.2j	PTI3 stentgr.: iné br. a pan. žily
8r886.2k	PTI3 stentgr.: c. ple. a ram.
8r886.2l	PTI3 stentgr.: c. predla.
8r886.2m	PTI3 stentgr.: c. predko.
8r886.2n	PTI3 stentgr.: femo. te.
8r886.2o	PTI3 stentgr.: femo. ži.
8r886.2p	PTI3 stentgr.: c. malf.
8r886.2q	PTI3 stentgr.: umel. c.
8r886.2x	PTI3 stentgr.: iné
8r886.30	PTI 4 stentgr.: ink. C.
8r886.32	PTI 4 stentgr.: a. car. bez b. ur.
8r886.33	PTI 4 stentgr.: a. car. com.
8r886.34	PTI 4 stentgr.: a. car. int. extrakr.
8r886.35	PTI 4 stentgr.: a. car. int. extrakr. s a. car. com.
8r886.36	PTI 4 stentgr.: a. car. ext.
8r886.3b	PTI 4 stentgr.: duct. arter. aper.
8r886.3e	PTI 4 stentgr.: v. cava
8r886.3f	PTI 4 stentgr.: iné . c. hrud.
8r886.3g	PTI 4 stentgr.: v. por.
8r886.3h	PTI 4 stentgr.: visc. c.
8r886.3i	PTI 4 stentgr.: iné br. a pan. tep.

8r886.3j	PTI 4 stentgr.: iné br. a pan. žily
8r886.3k	PTI 4 stentgr.: c. ple. a ram.
8r886.3l	PTI 4 stentgr.: c. predla.
8r886.3m	PTI 4 stentgr.: c. predko.
8r886.3n	PTI 4 stentgr.: femo. te.
8r886.3o	PTI 4 stentgr.: femo. ži.
8r886.3p	PTI 4 stentgr.: c. malf.
8r886.3q	PTI 4 stentgr.: umel. c.
8r886.3x	PTI 4 stentgr.: iné
8r886.40	PTI 5 stentgr.: ink. C.
8r886.42	PTI 5 stentgr.: a. car. bez b. ur.
8r886.43	PTI 5 stentgr.: a. car. com.
8r886.44	PTI 5 stentgr.: a. car. int. extrakr.
8r886.45	PTI 5 stentgr.: a. car. int. extrakr. s a. car. com.
8r886.46	PTI 5 stentgr.: a. car. ext.
8r886.4b	PTI 5 stentgr.: duct. arter. aper.
8r886.4e	PTI 5 stentgr.: v. cava
8r886.4f	PTI 5 stentgr.: iné . c. hrud.
8r886.4g	PTI 5 stentgr.: v. por.
8r886.4h	PTI 5 stentgr.: visc. c.
8r886.4i	PTI 5 stentgr.: iné br. a pan. tep.
8r886.4j	PTI 5 stentgr.: iné br. a pan. žily
8r886.4k	PTI 5 stentgr.: c. ple. a ram.
8r886.4l	PTI 5 stentgr.: c. predla.
8r886.4m	PTI 5 stentgr.: c. predko.
8r886.4n	PTI 5 stentgr.: femo. te.
8r886.4o	PTI 5 stentgr.: femo. ži.
8r886.4p	PTI 5 stentgr.: c. malf.
8r886.4q	PTI 5 stentgr.: umel. c.
8r886.4x	PTI 5 stentgr.: iné
8r886.50	PTI 6 a v stentgr.: ink. C.
8r886.52	PTI 6 a viac stentgr.: a. car. bez b. ur.
8r886.53	PTI 6 a viac stentgr.: a. car. com.
8r886.54	PTI 6 a viac stentgr.: a. car. int. extrakr.
8r886.55	PTI 6 a viac stentgr.: a. car. int. extrakr. s a. car. com.
8r886.56	PTI 6 a viac stentgr.: a. car. ext.
8r886.5b	PTI 6 a viac stentgr.: duct. arter. aper.
8r886.5e	PTI 6 a viac stentgr.: v. cava
8r886.5f	PTI 6 a viac stentgr.: iné . c. hrud.
8r886.5g	PTI 6 a viac stentgr.: v. por.
8r886.5h	PTI 6 a viac stentgr.: visc. c.
8r886.5i	PTI 6 a viac stentgr.: iné br. a pan. tep.
8r886.5j	PTI 6 a viac stentgr.: iné br. a pan. žily
8r886.5k	PTI 6 a viac stentgr.: c. ple. a ram.
8r886.5l	PTI 6 a viac stentgr.: c. predla.
8r886.5m	PTI 6 a viac stentgr.: c. predko.
8r886.5n	PTI 6 a viac stentgr.: femo. te.
8r886.5o	PTI 6 a viac stentgr.: femo. ži.
8r886.5p	PTI 6 a viac stentgr.: c. malf.
8r886.5q	PTI 6 a viac stentgr.: umel. c.
8r886.5x	PTI 6 a viac stentgr.: iné
8r887.00	PTI 1 flowd.: intrakr.c.
8r887.02	PTI 1 flowd.: a. car. bez b. ur.
8r887.03	PTI 1 flowd.: a. car. com.
8r887.04	PTI 1 flowd.: a. car. int. extrakr.
8r887.05	PTI 1 flowd.: a. car. int. extrakr. s a. car. com.
8r887.0c	PTI 1 flowd.: aorta
8r887.0f	PTI 1 flowd.: iné . c. hrud.
8r887.0h	PTI 1 flowd.: visc. c.
8r887.0i	PTI 1 flowd.: iné br. a pan. tep.
8r887.0j	PTI 1 flowd.: iné br. a pan. žily
8r887.0p	PTI 1 flowd.: c. malf.
8r887.0x	PTI 1 flowd.: iné
8r887.10	PTI 2 flowd.: intrakr.c.
8r887.12	PTI 2 flowd.: a. car. bez b. ur.
8r887.13	PTI 2 flowd.: a. car. com.
8r887.14	PTI 2 flowd.: a. car. int. extrakr.
8r887.15	PTI 2 flowd.: a. car. int. extrakr. s a. car. com.
8r887.1c	PTI 2 flowd.: aorta
8r887.1f	PTI 2 flowd.: iné . c. hrud.
8r887.1h	PTI 2 flowd.: visc. c.
8r887.1i	PTI 2 flowd.: iné br. a pan. tep.
8r887.1j	PTI 2 flowd.: iné br. a pan. žily
8r887.1p	PTI 2 flowd.: c. malf.
8r887.1x	PTI 2 flowd.: iné
8r887.20	PTI3 flowd.: intrakr.c.
8r887.22	PTI3 flowd.: a. car. bez b. ur.
8r887.23	PTI3 flowd.: a. car. com.
8r887.24	PTI3 flowd.: a. car. int. extrakr.
8r887.25	PTI3 flowd.: a. car. int. extrakr. s a. car. com.
8r887.2c	PTI3 flowd.: aorta
8r887.2f	PTI3 flowd.: iné . c. hrud.
8r887.2h	PTI3 flowd.: visc. c.
8r887.2i	PTI3 flowd.: iné br. a pan. tep.
8r887.2j	PTI3 flowd.: iné br. a pan. žily
8r887.2p	PTI3 flowd.: c. malf.
8r887.2x	PTI3 flowd.: iné
8r887.30	PTI 4 flowd.: intrakr.c.
8r887.32	PTI 4 flowd.: a. car. bez b. ur.
8r887.33	PTI 4 flowd.: a. car. com.
8r887.34	PTI 4 flowd.: a. car. int. extrakr.
8r887.35	PTI 4 flowd.: a. car. int. extrakr. s a. car. com.
8r887.3c	PTI 4 flowd.: aorta
8r887.3f	PTI 4 flowd.: iné . c. hrud.
8r887.3h	PTI 4 flowd.: visc. c.
8r887.3i	PTI 4 flowd.: iné br. a pan. tep.
8r887.3j	PTI 4 flowd.: iné br. a pan. žily
8r887.3p	PTI 4 flowd.: c. malf.
8r887.3x	PTI 4 flowd.: iné
8r887.40	PTI 5 flowd.: intrakr.c.
8r887.42	PTI 5 flowd.: a. car. bez b. ur.
8r887.43	PTI 5 flowd.: a. car. com.
8r887.44	PTI 5 flowd.: a. car. int. extrakr.
8r887.45	PTI 5 flowd.: a. car. int. extrakr. s a. car. com.
8r887.4c	PTI 5 flowd.: aorta
8r887.4f	PTI 5 flowd.: iné . c. hrud.
8r887.4h	PTI 5 flowd.: visc. c.
8r887.4i	PTI 5 flowd.: iné br. a pan. tep.
8r887.4j	PTI 5 flowd.: iné br. a pan. žily
8r887.4p	PTI 5 flowd.: c. malf.
8r887.4x	PTI 5 flowd.: iné
8r887.50	PTI 6 a viac flowd.: intrakr.c.
8r887.52	PTI 6 a viac flowd.: a. car. bez b. ur.
8r887.53	PTI 6 a viac flowd.: a. car. com.
8r887.54	PTI 6 a viac flowd.: a. car. int. extrakr.
8r887.55	PTI 6 a viac flowd.: a. car. int. extrakr. s a. car. com.
8r887.5c	PTI 6 a viac flowd.: aorta
8r887.5f	PTI 6 a viac flowd.: iné . c. hrud.
8r887.5h	PTI 6 a viac flowd.: visc. c.
8r887.5i	PTI 6 a viac flowd.: iné br. a pan. tep.
8r887.5j	PTI 6 a viac flowd.: iné br. a pan. žily
8r887.5p	PTI 6 a viac flowd.: c. malf.
8r887.5x	PTI 6 a viac flowd.: iné
8r887.60	PTI 1 HPC flowd.: intrakr.c.
8r887.62	PTI 1 HPC flowd.: a. car. bez b. ur.
8r887.63	PTI 1 HPC flowd.: a. car. com.
8r887.64	PTI 1 HPC flowd.: a. car. int. extrakr.
8r887.65	PTI 1 HPC flowd.: a. car. int. extrakr. s a. car. com.
8r887.6c	PTI 1 HPC flowd.: aorta
8r887.6f	PTI 1 HPC flowd.: iné . c. hrud.
8r887.6h	PTI 1 HPC flowd.: visc. c.
8r887.6i	PTI 1 HPC flowd.: iné br. a pan. tep.
8r887.6j	PTI 1 HPC flowd.: iné br. a pan. žily
8r887.6p	PTI 1 HPC flowd.: c. malf.
8r887.6x	PTI 1 HPC flowd.: iné
8r887.70	PTI 2 HPC flowd.: intrakr.c.
8r887.72	PTI 2 HPC flowd.: a. car. bez b. ur.
8r887.73	PTI 2 HPC flowd.: a. car. com.
8r887.74	PTI 2 HPC flowd.: a. car. int. extrakr.
8r887.75	PTI 2 HPC flowd.: a. car. int. extrakr. s a. car. com.

8r887.7c	PTI 2 HPC	flowd.: aorta
8r887.7f	PTI 2 HPC	flowd.: iné . c. hrud.
8r887.7h	PTI 2 HPC	flowd.: visc. c.
8r887.7i	PTI 2 HPC	flowd.: iné br. a pan. tep.
8r887.7j	PTI 2 HPC	flowd.: iné br. a pan. žily
8r887.7p	PTI 2 HPC	flowd.: c. malf.
8r887.7x	PTI 2 HPC	flowd.: iné
8r887.80	PTI 3 HPC	flowd.: intrakr.c.
8r887.82	PTI 3 HPC	flowd.: a. car. bez b. ur.
8r887.83	PTI 3 HPC	flowd.: a. car. com.
8r887.84	PTI 3 HPC	flowd.: a. car. int. extrakr.
8r887.85	PTI 3 HPC	flowd.: a. car. int. extrakr. s a. car. com.
8r887.8c	PTI 3 HPC	flowd.: aorta
8r887.8f	PTI 3 HPC	flowd.: iné . c. hrud.
8r887.8h	PTI 3 HPC	flowd.: visc. c.
8r887.8i	PTI 3 HPC	flowd.: iné br. a pan. tep.
8r887.8j	PTI 3 HPC	flowd.: iné br. a pan. žily
8r887.8p	PTI 3 HPC	flowd.: c. malf.
8r887.8x	PTI 3 HPC	flowd.: iné
8r887.90	PTI 4 HPC	flowd.: intrakr.c.
8r887.92	PTI 4 HPC	flowd.: a. car. bez b. ur.
8r887.93	PTI 4 HPC	flowd.: a. car. com.
8r887.94	PTI 4 HPC	flowd.: a. car. int. extrakr.
8r887.95	PTI 4 HPC	flowd.: a. car. int. extrakr. s a. car. com.
8r887.9c	PTI 4 HPC	flowd.: aorta
8r887.9f	PTI 4 HPC	flowd.: iné . c. hrud.
8r887.9h	PTI 4 HPC	flowd.: visc. c.
8r887.9i	PTI 4 HPC	flowd.: iné br. a pan. tep.
8r887.9j	PTI 4 HPC	flowd.: iné br. a pan. žily
8r887.9p	PTI 4 HPC	flowd.: c. malf.
8r887.9x	PTI 4 HPC	flowd.: iné
8r887.a0	PTI 5 HPC	flowd.: intrakr.c.
8r887.a2	PTI 5 HPC	flowd.: a. car. bez b. ur.
8r887.a3	PTI 5 HPC	flowd.: a. car. com.
8r887.a4	PTI 5 HPC	flowd.: a. car. int. extrakr.
8r887.a5	PTI 5 HPC	flowd.: a. car. int. extrakr. s a. car. com.
8r887.ac	PTI 5 HPC	flowd.: aorta
8r887.af	PTI 5 HPC	flowd.: iné . c. hrud.
8r887.ah	PTI 5 HPC	flowd.: visc. c.
8r887.ai	PTI 5 HPC	flowd.: iné br. a pan. tep.
8r887.aj	PTI 5 HPC	flowd.: iné br. a pan. žily
8r887.ap	PTI 5 HPC	flowd.: c. malf.
8r887.ax	PTI 5 HPC	flowd.: iné
8r887.b0	PTI 6 a v HPC	flowd.: intrakr.c.
8r887.b2	PTI 6 a v HPC	flowd.: a. car. bez b. ur.
8r887.b3	PTI 6 a v HPC	flowd.: a. car. com.
8r887.b4	PTI 6 a v HPC	flowd.: a. car. int. extrakr.
8r887.b5	PTI 6 a v HPC	flowd.: a. car. int. extrakr. s a. car. com.
8r887.bc	PTI 6 a v HPC	flowd.: aorta
8r887.bf	PTI 6 a v HPC	flowd.: iné . c. hrud.
8r887.bh	PTI 6 a v HPC	flowd.: visc. c.
8r887.bi	PTI 6 a v HPC	flowd.: iné br. a pan. tep.
8r887.bj	PTI 6 a v HPC	flowd.: iné br. a pan. žily
8r887.bp	PTI 6 a v HPC	flowd.: c. malf.
8r887.bx	PTI 6 a v HPC	flowd.: iné
8r8q6.0	Perk. fen. aort. dis.	
8u103	Monitorovanie intrakraniálneho tlaku:epidurálne	
8u104	Monitorovanie intrakraniálneho tlaku:parenchymatózne	
8u105	Monitorovanie intrakraniálneho tlaku:intraventrikulárne	
8u106	Monitor.perfúzie mozgu transkraniálnym dopplerom	

ADRG W05 Vľ asná rehabilitácia polytraumy s OP výkonom

Vľ asná rehabilitácia a GENOR

DRG W05Z Vľ asná rehabilitácia polytraumy s OP výkonom

ADRG W36 Komplexná intenzívna ZS > 828 bodov pri polytraume alebo polytrauma s UPV alebo kraniotómia s endovaskulárnou implantáciou stentovej protézy na aorte

Komplexná intenzívna ZS > 1104 bodov alebo výk. v tabuľke W36-1 alebo (výk. v tabuľke W01-1 alebo výk. v tabuľke W01-2 alebo UPV > 24 hod.) a výk. v tabuľke W36-2

DRG W36Z Komplexná intenzívna ZS > 828 bodov pri polytraume alebo polytrauma s UPV alebo kraniotómia s endovaskulárnou implantáciou stentovej protézy na aorte

Výkon W36-1

8v315‡	KIZS u dospelého:829-1104 bodov

Výkon W01-1

Pozri stranu 111.

Výkon W01-2

Pozri stranu 112.

Výkon W36-2

8r872.1	Ter. aneu. aor.
8r8q0.0	PTI stentgr. do tor. ao.
8r8q0.1	PTI stentgr. do tor. ao. bran.
8r8q0.2	PTI stentgr. do tor. ao. 1 fen.
8r8q0.3	PTI stentgr. do tor. ao. 2 fen.
8r8q0.4	PTI stentgr. do tor. ao. 3 a viac fen.
8r8q0.5	PTI stentgr. do tor. ao. Chim. tech.
8r8q0.6	PTI stentgr. do tor. ao. Chim. tech. 2 a viac
8r8q0.7	PTI stentgr. do tor. ao., iné
8r8q1.0	PTI stentgr. do tor-ab. ao.

8r8q1.1	PTI stentgr. do tor-ab. ao. bran.
8r8q1.2	PTI stentgr. do tor-ab. ao. 1 fen.
8r8q1.3	PTI stentgr. do tor-ab. ao. 2 fen.
8r8q1.4	PTI stentgr. do tor-ab. ao. 3 fen.
8r8q1.5	PTI stentgr. do tor-ab. ao. 4 a viac fen.
8r8q1.6	PTI stentgr. do tor-ab. ao. Chim. tech.
8r8q1.7	PTI stentgr. do tor-ab. ao. Chim. tech. 2 a viac
8r8q1.8	PTI stentgr. do tor-ab. ao., iné
8r8q3.0	PTI stentgr. do ab. ao.
8r8q3.1	PTI stentgr. do ab. ao. bran.
8r8q3.2	PTI stentgr. do ab. ao. 1 fen.
8r8q3.3	PTI stentgr. do ab. ao. 2 fen.
8r8q3.4	PTI stentgr. do ab. ao. 3 fen.
8r8q3.5	PTI stentgr. do ab. ao. 4 a viac fen.
8r8q3.6	PTI stentgr. do ab. ao. Chim. tech.
8r8q3.7	PTI stentgr. do ab. ao. Chim. tech. 2 a viac
8r8q3.8	PTI stentgr. do ab. ao., iné

ADRG W40 Vľ asná rehabilitácia polytraumy

Vľ asná rehabilitácia

DRG W40Z Vľ asná rehabilitácia polytraumy

ADRG W60 Polytrauma, úmrtie do 5 dní od prijatia

Druh prepustenia je (Zomrel, s návrhom na pitvu (6) alebo Zomrel, bez návrhu na pitvu (7)) a Oďetrovacia doba < 5 d.

DRG W60Z Polytrauma, úmrtie do 5 dní od prijatia

ADRG W61 Polytrauma bez signifikantných výkonov

HDg v tabuľke W61-1

DRG W61A Polytrauma bez signifikantných výkonov s komplikujúcou diagnózou

Diagnóza v tabuľke W61-2

DRG W61B Polytrauma bez signifikantných výkonov bez komplikujúcej diagnózy

Hlavná diagnóza W61-1

S00.00	Povrch.poranenie vlasatej kože hlavy:druh poran.bliž.neurč.
S00.01	Povrchové poranenie vlasatej kože hlavy: odrenina
S00.02	Povrch.poranenie vlas.kože hlavy:tvorba pľuzgierov
S00.03	Povrch.poranen.vlas.kože hlavy:uštip.hmyz.,vpich (nejedovatý)
S00.04	Povrch.poranenie vlas.kože hlavy:povrch.cudzie telesá
S00.05	Povrchové poranenie vlasatej kože hlavy:pomliaždenie
S00.08	Povrchové poranenie vlasatej kože hlavy: iné
S00.1	Pomliaždenie mihalnice a okolia oka
S00.20	Iné povrch.poranenie mihalnice a okolia oka:druh poranen.b.n.
S00.21	Iné povrch.poranenie mihalníc a periokulár.oblasti:odrenina
S00.22	Iné povrch.poranen.mihalníc,periokul.obl.:tvor.pľuzg.
S00.23	Iné povrch.poran.mihalníc,periokul.obl:uštip.hmyz.,vpich
S00.24	Iné povrch.poran.mihalníc,periokul.obl:povrch.cudz.teles
S00.28	Iné povrchové poranenie mihalníc a periokulárnej oblasti:iné
S00.30	Povrchové poranenie nosa:druh poranenia bližšie neurčený
S00.31	Povrchové poranenie nosa: odrenina
S00.32	Povrchové poranenie nosa:tvorba pľuzgierov(netermických)
S00.33	Povrch.poranenie nosa:uštipnutie hmyzom,vpich(nejedovatý)
S00.34	Povrchové poranenie nosa:povrchové cudzie telesá(úlomky)
S00.35	Povrchové poranenie nosa: pomliaždenie
S00.38	Povrchové poranenie nosa: iné
S00.40	Povrchové poraenie ucha:druh poranenia bližšie neurčený
S00.41	Povrchové poranenie ucha: odrenina
S00.42	Povrchové poranenie ucha:tvorba pľuzgierov(netermických)
S00.43	Povrch.poranenie ucha:uštipnutie hmyzom,vpich (nejedovatý)
S00.44	Povrchové poranenie ucha:povrchové cudzie telesá(úlomky)
S00.45	Povrchové poranenie ucha: pomliaždenie
S00.48	Povrchové poranenie ucha: iné
S00.50	Povrchové poranenie pery a ústnej dutiny:druh poran.bl.neurč.
S00.51	Povrchové poranenie pery a ústnej dutiny: odrenina
S00.52	Povrchové poranenie pery a úst.dutiny:tvorba pľuzg.(neterm.)
S00.53	Povrch.poranenie pery,ústnej dutiny:uštip.hmyz.,vpich
S00.54	Povrch.poranenie pery,úst.dutiny:povrch.cudzie telesá(úlomky)
S00.55	Povrchové poranenie pery a ústnej dutiny:pomliaždenie
S00.58	Povrchové poranenie pery a ústnej dutiny: iné
S00.7	Viaceré povrchové poranenia hlavy
S00.80	Povrchové poranenie inej časti hlavy:druh poranenia bl.neurč.
S00.81	Povrchové poranenie inej časti hlavy: odrenina
S00.82	Povrch.poranenie inej časti hlavy:tvorba pľuzg.(netermických)
S00.83	Povrch.poranenie inej časti hlavy:uštip.hmyz,vpich
S00.84	Povrch.poranenie inej časti hlavy:povrch.cudzie telesá
S00.85	Povrchové poranenie inej časti hlavy: pomliaždenie
S00.88	Povrchové poranenie inej časti hlavy: iné
S00.90	Povrchové poranenie hlavy bl.neurč.časti:druh poranenia b.n.
S00.91	Povrchové poranenie hlavy bl.neurč.časti:odrenina
S00.92	Povrch.poranenie hlavy bl.neurč.časti:tvorba pľuzg.(neterm.)
S00.93	Povrch.poranenie hlavy bliž.neurč.časti:uštip.hmyz,vpich
S00.94	Povrch.poranen.hlavy bliž.neurč.časti:povrch.cudz.telesá
S00.95	Povrchové poranenie hlavy bliž.neurč.časti:pomliaždenie
S00.98	Povrchové poranenie hlavy bližšie neurčenej časti:iné
S01.0	Otvorená rana vlasatej časti hlavy
S01.1	Otvorená rana mihalnice a okolia oka

S01.20	Otvorená rana nosa: časť bližšie neurčená
S01.21	Otvorená rana nosa: vonkajšia koža nosa
S01.22	Otvorená rana nosa: nosové dierky
S01.23	Otvorená rana nosa: nosová priehradka
S01.29	Otvorená rana nosa: iné a viaceré časti nosa
S01.30	Otvorená rana ucha: časť bližšie neurčená
S01.31	Otvorená rana ucha: ušnica
S01.33	Otvorená rana ucha: tragus
S01.34	Otvorená rana ucha: vonkajší zvukovod
S01.35	Otvorená rana ucha: sluchová trubica
S01.36	Otvorená rana ucha: sluchové kostičky
S01.37	Otvorená rana ucha: bubienok
S01.38	Otvorená rana: vnútorné ucho
S01.39	Otvorená rana ucha:iné a viaceré časti ucha a sluch.štruktúr
S01.41	Otvorená rana líca a temporomandibulárnej oblasti:líce
S01.42	Otvorená rana líca a temporomandibulár.obl.:časť hor.čeľuste
S01.43	Otvorená rana líca a temporomandibulár.obl.:oblasť sánky
S01.49	Otvorená rana líca a temporomandibulár.obl.:iné,viaceré časti
S01.50	Otvorená rana pery a ústnej dutiny:ústa,bl.neurč.časti
S01.51	Otvorená rana pery a ústnej dutiny: pera
S01.52	Otvorená rana pery a ústnej dutiny: sliznica líca
S01.53	Otvorená rana pery a ústnej dutiny:ďasná
S01.54	Otvorená rana pery a ústnej dutiny:jazyk a ústna spodina
S01.55	Otvorená rana pery a ústnej dutiny: podnebie
S01.59	Otvorená rana pery a úst.dut.:iné,viaceré časti pier,úst.dut.
S01.7	Viaceré otvorené rany hlavy
S01.80	Otvorená rana iných častí hlavy, bližšie neurčená
S01.83	Otvor.rana(obl.hlavy)v spojení s intrakraniál.poranením
S01.84	Poškod.mäkkých častí I.st.pri zatvor.zlom.,vykĺbení na hlave
S01.85	Poškod.mäkkých častí II.st.pri zatvor.zlom.,vykĺbení na hlave
S01.86	Poškod.mäkkých častí III.st.pri zatvor.zlom.,vykĺbení na hlave
S01.87	Poškod.mäkkých častí I.st.pri otvor.zlom.,vykĺbení na hlave
S01.88	Poškod.mäkkých častí II.st.pri otvor.zlom.,vykĺbení na hlave
S01.89	Poškod.mäkkých častí III.st.pri otvor.zlom.,vykĺbení na hlave
S01.9	Otvorená rana hlavy, bližšie neurčenej časti
S02.0	Zlomenina lebkovej klenby
S02.1	Zlomenina spodiny lebky
S02.2	Zlomenina nosových kostí
S02.3	Zlomenina spodiny očnice
S02.4	Zlomenina jarmovej kosti a hornej čeľuste
S02.5	Zlomenina zuba
S02.60	Zlomenina sánky: bližšie neurčená časť
S02.61	Zlomenina sánky: processus condylaris
S02.62	Zlomenina sánky: subkondylová
S02.63	Zlomenina sánky: processus coronoideus
S02.64	Zlomenina sánky: ramus mandibulae, bližšie neurčený
S02.65	Zlomenina sánky: angulus mandibulae
S02.66	Zlomenina sánky: symphysis mandibulae
S02.67	Zlomenina sánky: pars alveolaris
S02.68	Zlom.sánky:corpus mandibulae,iné a bližšie neurčené časti
S02.69	Zlomenina sánky: viaceré časti
S02.7	Viaceré zlomeniny lebky a tvárových kostí
S02.8	Zlomenina inej kosti lebky a tváre
S02.9	Zlomenina kosti lebky a tváre,bližšie neurčená časť
S03.0	Vykĺbenie sánky
S03.1	Dislokácia chrupkovej časti nosovej priehradky
S03.2	Dislokácia zuba
S03.3	Vykĺbenie inej a bližšie neurčenej časti hlavy
S03.4	Vyvrtnutie a natiahnutie sánky
S03.5	Vyvrtnutie a natiahnutie kĺbov a väzov iných,bl.neurč.č.hlavy
S04.0	Poranenie zrakového nervu(n.opticus) a zrakových dráh
S04.1	Poranenie okohybného nervu(n.oculomotorius)
S04.2	Poranenie kladkového nervu(n.trochlearis)
S04.3	Poranenie trojklaného nervu(n.trigeminus)
S04.4	Poranenie odťahujúceho nervu(n.abducens)
S04.5	Poranenie tvárového nervu(n.facialis)
S04.6	Poranenie sluchového nervu(n.acusticus)
S04.7	Poranenie prídavného nervu(n.accessorius)
S04.8	Poranenie iného hlavového nervu
S04.9	Poranenie bližšie neurčeného hlavového nervu
S05.0	Poranenie spojovky,abrázia rohovky bez zmienky o cudz.telese
S05.1	Pomliaždenie očnej gule a tkanív očnice
S05.2	Tržná rana,roztrhnutie oka s prolapsom/stratou vnútrooč.tk.
S05.3	Tržná rana oka bez prolapsu al.straty vnútroočného tkaniva
S05.4	Penetrujúca rana očnice s cudzím telesom/bez cudzieh.telesa
S05.5	Penetrujúca rana očnej gule s cudzím telesom
S05.6	Penetrujúca rana očnej gule bez cudzieho telesa
S05.7	Avulzia (vytrhnutie) oka
S05.8	Iné poranenie oka a očnice
S05.9	Poranenie oka a očnice, bližšie neurčené
S06.1	Poúrazový opuch mozgu
S06.20	Difúzne poranenie mozgu a mozočka,bližšie neurčené
S06.21	Difúzne pomliaždenie mozgu
S06.22	Difúzne pomliaždenie mozočka
S06.23	Viaceré vnútromozgové a mozočkové hematómy
S06.28	Iné difúzne poranenie mozgu a mozočka
S06.30	Ložiskové poranenie mozgu a mozočkabližšie neurčené
S06.31	Ložiskové pomliaždenie mozgu
S06.32	Ložiskové pomliaždenie mozočka
S06.33	Ložiskový hematóm mozgu
S06.34	Ložiskový hematóm mozočka
S06.38	Iné ložiskové poranenie mozgu a mozočka
S06.4	Epidurálne krvácanie
S06.5	Subdurálne krvácanie po úraze
S06.6	Subarachnoidálne krvácanie po úraze
S06.8	Iné vnútrolebkové poranenie
S06.9	Vnútrolebkové poranenie, bližšie neurčené
S07.0	Drvivé poranenie tváre
S07.1	Drvivé poranenie lebky
S07.8	Drvivé poranenie iných častí hlavy
S07.9	Drvivé poranenie hlavy,časť bližšie neurčená
S08.0	Avulzia (odtrhnutie) vlasatej časti hlavy
S08.1	Úrazová amputácia ucha
S08.8	Úrazová amputácia inej časti hlavy
S08.9	Úrazová amputácia bližšie neurčenej časti hlavy
S09.0	Poranenie cievy hlavy,nezatriedené inde
S09.1	Poranenie svalu a šľachy hlavy
S09.2	Úrazové roztrhnutie ušného bubienka
S09.7	Viaceré poranenia hlavy
S09.8	Iné poranenie hlavy,bližšie určené
S09.9	Poranenie hlavy,bližšie neurčené
S10.0	Pomliaždenie hrdla
S10.10	Iné a bl.neurč.povrch.poranenie hrdla:druh poranenia bl.neurč.
S10.11	Iné a bl.neurč.povrch.poranenie hrdla:odrenina
S10.12	Iné a bl.neurč.povrch.poranenie hrdla:tvorba pľuzg.(neterm.)
S10.13	Iné a bl.neurč.povrch.poranenie hrdla:uštip.hmyz,vpich(nejed.)
S10.14	Iné a bl.neurč.povrch.poranen.hrdla:povrch.cudz.telesá(úlomky)
S10.18	Iné a bl.neurč.povrch.poranenie hrdla:iné
S10.7	Viaceré povrchové poranenia krku
S10.80	Povrch.poran.i.č.krku:druh poran.b,.n.
S10.81	Povrchové poranenie inej časti krku: odrenina
S10.82	Povrch.poranenie inej.časti krku:tvorba pľuzg.(netermických)
S10.83	Povrch.poranenie iných častí krku:uštip.hmyz,vpich(nejedovatý)
S10.84	Povrch.poranenie iných častí krku:povrch.cudz.teleso(črepina)
S10.85	Povrchové poranenie inej časti krku: pomliaždenie
S10.88	Povrchové poranenie inej časti krku: iné
S10.90	Povrch.poranenie krku,bl.neurč.časť:druh poranenia bl.neurč.
S10.91	Povrchové poranenie krku,bližšie neurčená časť:odrenina
S10.92	Povrchové poranenie krku,bl.neurč.časť:tvorba pľuzg.(neterm.)
S10.93	Povrch.poranenie krku,bl.neurč.časť:uštip.hmyz,vpich(nejed.)
S10.94	Povrch.poranenie krku,bl.neurč.časť:povrch.cudz.telesá(úlomky)
S10.95	Povrch.poranenie krku,bližšie neurčená časť:pomliaždenie
S10.98	Povrchové poranenie krku,bližšie neurčená časť:iné
S11.01	Otvorená rana hrtana
S11.02	Otvorená rana krčnej časti priedušnice
S11.1	Otvorená rana postihujúca štítnu žľazu
S11.21	Otvorená rana hltana
S11.22	Otvorená rana krčnej časti pažeráka
S11.7	Viaceré otvorené rany krku
S11.80	Bližšie neurčená otvorená rana iných častí krku

S11.84	Poškodenie mäk.č.I.st.pri zatvor.zlomenine,vykĺbení na krku
S11.85	Poškodenie mäk.č.II.st.pri zatvor.zlomenine,vykĺbení na krku
S11.86	Poškodenie mäk.č.III.st.pri zatvor.zlom./vykĺb.na krku
S11.87	Poškodenie mäkkých č.I.st.pri otvor.zlomenine,vykĺbení na krku
S11.88	Poškodenie mäk.č.II.st.pri otvor.zlomenine,vykĺbení na krku
S11.89	Poškodenie mäk.č.III.st.pri otvor.zlomenine,vykĺbení na krku
S11.9	Otvorená rana krku, bližšie neurčenej časti
S12.0	Zlomenina 1.krčného stavca
S12.1	Zlomenina 2.krčného stavca
S12.21	Zlomenina 3.krčného stavca
S12.22	Zlomenina 4. krčného stavca
S12.23	Zlomenina 5. krčného stavca
S12.24	Zlomenina 6. krčného stavca
S12.25	Zlomenina 7. krčného stavca
S12.7	Viaceré zlomeniny krčnej chrbtice
S12.8	Zlomenina iných častí krku
S12.9	Zlomenina krku, bližšie neurčenej časti
S13.0	Úrazové natrhnutie krčnej medzistavcovej platničky
S13.10	Vykĺbenie krčného stavca v bližšie neurčenej úrovni
S13.11	Vykĺbenie krčného stavca v úrovni C1/C2
S13.12	Vykĺbenie krčného stavca v úrovni C2/C3
S13.13	Vykĺbenie krčného stavca v úrovni C3/C4
S13.14	Vykĺbenie krčného stavca v úrovni C4/C5
S13.15	Vykĺbenie krčného stavca v úrovni C5/C6
S13.16	Vykĺbenie krčného stavca v úrovni C6/C7
S13.17	Vykĺbenie krčného stavca v úrovni C7/Th1
S13.18	Vykĺbenie krčného stavca v inej úrovni
S13.2	Vykĺbenie inej a bližšie neurčenej časti krku
S13.3	Viaceré vykĺbenia v oblasti krku
S13.4	Vyvrtnutie a natiahnutie krčnej chrbtice
S13.5	Vyvrtnutie a natiahnutie krku v oblasti štítnej žľazy
S13.6	Vyvrtnutie a natiahnutie kĺbov a väzov iných a b.n.častí krku
S14.0	Otras a opuch krčnej miechy
S14.10	Poranenie krčnej miechy, bližšie neurčené
S14.11	Kompletné priečne poranenie krčnej miechy
S14.12	Poranenie centr.časti krč.miechy(nekompletné prieč.poranenie)
S14.13	Iné nekompletné priečne poranenie krčnej miechy
S14.2	Poranenie krčného nervového koreňa
S14.3	Poranenie plexus brachialis
S14.4	Poranenie periférnych krčných nervov
S14.5	Poranenie nervov krčného sympatika
S14.6	Poranenie iných a bližšie neurčených krčných nervov
S14.70	Funkčná úroveň pri poranení krčnej miechy:bližšie neurčená
S14.71	Funkčná úroveň pri poranení krčnej miechy: C1
S14.72	Funkčná úroveň pri poranení krčnej miechy: C2
S14.73	Funkčná úroveň pri poranení krčnej miechy: C3
S14.74	Funkčná úroveň pri poranení krčnej miechy: C4
S14.75	Funkčná úroveň pri poranení krčnej miechy: C5
S14.76	Funkčná úroveň pri poranení krčnej miechy: C6
S14.77	Funkčná úroveň pri poranení krčnej miechy: C7
S14.78	Funkčná úroveň pri poranení krčnej miechy: C8
S15.00	Poranenie a.carotis, časť bližšie neurčená
S15.01	Poranenie a.carotis communis
S15.02	Poranenie a.carotis externa
S15.03	Poranenie a.carotis interna
S15.1	Poranenie a.vertebralis
S15.2	Poranenie v.jugularis externa
S15.3	Poranenie v.jugularis interna
S15.7	Poranenie viacerých krvných ciev v úrovni krku
S15.8	Poranenie iných krvných ciev v úrovni krku
S15.9	Poranenie krvných ciev v úrovni krku,bližšie neurčených
S16	Poranenie svalov a šliach v úrovni krku
S17.0	Drvivé poranenie hrtana a priedušnice
S17.8	Drvivé poranenie inej časti krku
S17.9	Drvivé poranenie bližšie neurčenej časti krku
S18	Úrazová amputácia v úrovni krku
S19.7	Viaceré poranenia krku
S19.8	Iné poranenie krku, bližšie určené
S19.9	Poranenie krku, bližšie neurčené
S20.0	Pomliaždenie prsníka
S20.10	Iné a bl.neurč.povrch.poranenia prsníka:druh poranen.bl.neurč.
S20.11	Iné a bl.neurč.povrch.poranenia prsníka:odrenina
S20.12	Iné a bl.neurč.povrch.poranenia prsníka:tvorba pľuzg.(neterm.)
S20.13	Iné a b.n.povrch.poranenia prsníka:uštip.hmyz,vpich(nejed.)
S20.14	Iné a b.n.povrch.poranenia prsníka:povrch.cudz.telesá(úlomky)
S20.18	Iné a bližšie neurčené povrchové poranenia prsníka:iné
S20.2	Pomliaždenie hrudníka
S20.30	Iné povrch.poranenie prednej steny hrud.:druh poranenia b.n.
S20.31	Iné povrch.poranenie pred.steny hrud.:odrenina
S20.32	Iné povrch.poranenie pred.steny hrud.:tvor.pľuzg.(neterm.)
S20.33	Iné povrch.poranenie pred.steny hrud.:uštip.hmyz,vpich(nejed.)
S20.34	Iné povrch.poranenie pred.steny hrud.:povr.cudz.telesá(úlomky)
S20.38	Iné povrchové poranenie prednej steny hrudníka: iné
S20.40	Iné povrch.poranenie zad.steny hrud.:druh poranenia bl.neurč.
S20.41	Iné povrch.poranenie zad.steny hrud.:odrenina
S20.42	Iné povrch.poranenie zad.steny hrud.:tvorba pľuzg.(neterm.)
S20.43	Iné povrch.poranenie zad.steny hrud.:uštip.hmyz,vpich(nejed.)
S20.44	Iné povrch.poranenie zad.steny hrud.:povr.cudz.telesá(úlomky)
S20.48	Iné povrchové poranenie zadnej steny hrudníka: iné
S20.7	Viaceré povrchové poranenia hrudníka
S20.80	Povrch.poranenie i.a bliž.neurč.časti hrud.:druh poran.,b.n.
S20.81	Povrch.poranenie i.a bliž.neurč.časti hrud.:odrenina
S20.82	Povrch.poran. i.a bliž.neurč.časti hrud.:tvor.pľuzg.(neterm.)
S20.83	Povrch.poran.i.a bliž.neurč.čas.hrud.:ušt.hmyz./vpich (nejed.)
S20.84	Povrch.poran.i.a bliž.neu.čas.hrud.:povrch.cudz.teleso(úlom.)
S20.85	Povrch.poranenie i.a bliž.neurč.časti hrud.:pomliaždenie
S20.88	Povrch.poranenie i.a bliž.neurč.časti hrud.:iné
S21.0	Otvorená rana prsníka
S21.1	Otvorená rana prednej steny hrudníka
S21.2	Otvorená rana zadnej steny hrudníka
S21.7	Viaceré otvorené rany steny hrudníka
S21.80	Otvor.rana i.časti hrudníka,b.n.
S21.83	Otvor.rana každej č.hrud.v spojení s vnútrohrud.por.
S21.84	Poškodenie mäk.č.I.st.pri zatvor.zlomeninách,vykĺben.na hrud.
S21.85	Poškodenie mäk.č.II.st.pri zatvor.zlomeninách,vykĺben.na hrud.
S21.86	Poškodenie mäk.č.III.st.pri zatvor.zlomeninách,vykĺben.na hrud
S21.87	Poškodenie mäk.č.I.st.pri otvor.zlomeninách,vykĺben.na hrud.
S21.88	Poškodenie mäk.č.II.st.pri otvor.zlomeninách,vykĺben.na hrud.
S21.89	Poškodenie mäk.č.III.st.pri otvor.zlomeninách,vykĺben.na hrud.
S21.9	Otvorená rana hrudníka, bližšie neurčenej časti
S22.00	Zlomenina hrudníkového stavca,úroveň bližšie neurčená
S22.01	Zlomenina hrudníkového stavca Th1 a Th2
S22.02	Zlomenina hrudníkového stavca Th3 a Th4
S22.03	Zlomenina hrudníkového stavca Th5 a Th6
S22.04	Zlomenina hrudníkového stavca Th7 a Th8
S22.05	Zlomenina hrudníkového stavca Th9 a Th10
S22.06	Zlomenina hrudníkového stavca Th11 a Th12
S22.1	Viaceré zlomeniny hrudníkovej chrbtice
S22.2	Zlomenina mostíka (sterna)
S22.31	Zlomenina prvého rebra
S22.32	Zlomenina iného rebra
S22.40	Sériová zlomenina rebier,bližšie neurčená
S22.41	Sériová zlomenina rebier s postihnutím prvého rebra
S22.42	Sériová zlomenina rebier s postihnutím dvoch rebier
S22.43	Sériová zlomenina rebier s postihnutím troch rebier
S22.44	Sériová zlomen.rebier s postih.štyroch a viac.rebier
S22.5	Instabilný(vlajúci)hrudník
S22.8	Zlomenina inej kostnej časti hrudníka
S22.9	Zlomenina bližšie neurčenej kostnej časti hrudníka
S23.0	Úrazové natrhnutie hrudníkovej medzistavcovej platničky
S23.10	Vykĺbenie hrudníkového stavca v bližšie neurčenej úrovni
S23.11	Vykĺbenie hrudníkového stavca v úrovni Th1/Th2 a Th2/Th3
S23.12	Vykĺbenie hrudníkového stavca v úrovni Th3/Th4 a Th4/Th5
S23.13	Vykĺbenie hrudníkového stavca v úrovni Th5/Th6 a Th6/Th7
S23.14	Vykĺbenie hrudníkového stavca v úrovni Th7/Th8 a Th8/Th9
S23.15	Vykĺbenie hrudníkového stavca v úrovni Th9/Th10 a Th10/Th11
S23.16	Vykĺbenie hrudníkového stavca v úrovni Th11/Th12
S23.17	Vykĺbenie hrudníkového stavca v úrovni Th12/L1
S23.2	Vykĺbenie iných a bližšie neurčených častí hrudníka
S23.3	Vyvrtnutie a natiahnutie hrudníkovej chrbtice

S23.4	Vyvrtnutie a natiahnutie rebier a hrudnej kosti
S23.5	Vyvrtnutie a natiahnutie iných a bližšie neurč.častí hrudníka
S24.0	Otras a opuch hrudníkovej miechy
S24.10	Poranenie hrudníkovej miechy,bližšie neurčené
S24.11	Kompletné priečne poranenie hrudníkovej miechy
S24.12	Nekompletné priečne poranenie hrudníkovej miechy
S24.2	Poranenie hrudníkového nervového koreňa
S24.3	Poranenie periférnych nervov hrudníka
S24.4	Poranenie nervov hrudníkového sympatika
S24.5	Poranenie iných nervov hrudníka
S24.6	Poranenie bližšie neurčeného nervu hrudníka
S24.70	Funkčná výška pri poranení hrudíkovej miechy: úroveň b.n.
S24.71	Funkčná výška pri poranení hrudníkovej miechy:Th1
S24.72	Funkčná výška pri poranení hrudíkovej miechy:Th2/Th3
S24.73	Funkčná výška pri poranení hrudíkovej miechy:Th4/Th5
S24.74	Funkčná výška pri poranení hrudíkovej miechy:Th6/Th7
S24.75	Funkčná výška pri poranení hrudíkovej miechy:Th8/Th9
S24.76	Funkčná výška pri poranení hrudíkovej miechy:Th10/Th11
S24.77	Funkčná výška pri poranení hrudníkovej miechy:Th12
S25.0	Poranenie hrudníkovej aorty
S25.1	Poranenie truncus brachiocephalicus alebo a.subclavia
S25.2	Poranenie hornej dutej žily
S25.3	Poran.v.innominata(v.brachiocephalica)alebo v.subclavia
S25.4	Poranenie pľúcnych krvných ciev
S25.5	Poranenie medzirebrových ciev
S25.7	Poranenie viacerých krvných ciev hrudníka
S25.8	Poranenie iných krvných ciev hrudníka
S25.9	Poranenie bližšie neurčenej krvnej cievy hrudníka
S26.0	Poran.srdca so zakrvác.do osrdcovník.vaku
S26.81	Pomliaždenie srdca
S26.82	Tržné poranenie srdca bez otvorenia srdcovej dutiny
S26.83	Tržné poranenie srdca s otvorením srdcovej dutiny
S26.88	Iné poranenia srdca
S26.9	Poranenie srdca,bližšie neurčené
S27.0	Úrazový pneumotorax
S27.1	Úrazový hemotorax
S27.2	Úrazový hemopneumotorax
S27.31	Pomliaždenie a hematóm pľúc
S27.32	Tržné poranenie pľúc
S27.38	Iné a bližšie neurčené poranenie pľúc
S27.4	Poranenie priedušky
S27.5	Poranenie priedušnice v oblasti hrudníka
S27.6	Poranenie pohrudnice
S27.7	Viaceré poranenia vnútrohrudníkových orgánov
S27.81	Poranenie bránice
S27.82	Poranenie ductus thoracicus
S27.83	Poranenie hrudnej časti pažeráka
S27.84	Poranenie dojčenskej žľazy [týmusu]
S27.88	Poran.iných b.u.vnútrohrud.org.a štruktúr
S27.9	Poran.vnútrohrudníkového orgánu,b.n.
S28.0	Rozdrvený hrudník
S28.1	Úrazová amputácia časti hrudníka
S29.0	Poranenie svalu a šľachy v úrovni hrudníka
S29.7	Viaceré poranenia hrudníka
S29.8	Iné poranenie hrudníka,bližšie určené
S29.9	Poranenie hrudníka,bližšie neurčené
S30.0	Pomliaždenie driekovokrížovej oblasti a panvy
S30.1	Pomliaždenie brušnej steny
S30.2	Pomliaždenie vonkajších pohlavných orgánov
S30.7	Viaceré povrchové poranenia brucha,drieku a panvy
S30.80	Iné povrch.poranenia brucha,driek.a panvy:druh poran.bl.neurč.
S30.81	Iné povrch.poranenia brucha,drieku a panvy:odrenina
S30.82	Iné povrch.poranenia brucha,drieku,panvy:tvorba pľuzg(neterm.)
S30.83	Iné povrch.poran.brucha,drieku,panvy:uštip.hmyz,vpich(nejed.)
S30.84	Iné povrch.poran.brucha,driek.a panv.:povrch.cudz.tel.(úlomky)
S30.85	Iné povrchové poranenia brucha,drieku a panvy:pomliaždenie
S30.88	Iné povrchové poranenie brucha,drieku a panvy: iné
S30.90	Povrch.poranenie b.n.časti brucha,drieku,panvy:druh poran.b.n.
S30.91	Povrch.poranenie b.n.časti brucha,drieku a panvy:odrenina
S30.92	Povrch.poranen.b.n.č.brucha,drieku,panvy:tvor.pľuzg.(neterm.)
S30.93	Povrch.por.b.n.č.brucha,drieku,panvy:uštip.hmyz,vpich(nejed.)
S30.94	Povrch.poranen.b.n.č.brucha,driek,panvy:povr.cudz.tel.(úlomky)
S30.95	Povrch.poranenie b.n.č.brucha,drieku a panvy:pomliaždenie
S30.98	Povrch.poranenie b.n.č.brucha,drieku a panvy:iné
S31.0	Otvorená rana drieku a panvy
S31.1	Otvorená rana brušnej steny
S31.2	Otvorená rana penisu
S31.3	Otvorená rana skróta a semenníkov
S31.4	Otvorená rana pošvy a vulvy
S31.5	Otvorená rana iných a bl.neurč.častí vonk.pohlavných orgánov
S31.7	Viaceré otvorené rany brucha, drieku a panvy
S31.80	Otvorená rana inej a bližšie neurčenej časti brucha
S31.83	Otvor.rana(kaž.č.brucha,drieku,panvy)spoj.s vnútrobruš.poran.
S31.84	Poškodenie mäk.č.I.st.pri zatv.zlom.vykĺb.driek.chrbtice,panvy
S31.85	Poškoden.mäk.č.II.st.pri zatv.zlom.,vykĺb.driek.chrbtice,panvy
S31.86	Poškoden.mäk.č.III.st.pri zatv.zlom,vykĺb.driek.chrbtice,panvy
S31.87	Poškodenie mäk.č.I.st.pri otv.zlom.,vykĺb.driek.chrbtice,panvy
S31.88	Poškoden.mäk.č.II.st.pri otv.zlom.,vykĺb.driek.chrbtice,panvy
S31.89	Poškoden.mäk.č.III.st.pri otv.zlom.,vykĺb.driek.chrbtice,panvy
S32.00	Zlomenenina driekového stavca,úroveň bližšie neurčená
S32.01	Zlomenina driekového stavca L1
S32.02	Zlomenina driekového stavca L2
S32.03	Zlomenina driekového stavca L3
S32.04	Zlomenina driekového stavca L4
S32.05	Zlomenina driekového stavca L5
S32.1	Zlomenina krížovej kosti
S32.2	Zlomenina kostrče
S32.3	Zlomenina os ilium
S32.4	Zlomenina acetabula
S32.5	Zlomenina os pubis
S32.7	Viaceré zlomeniny driekovej chrbtice a panvy
S32.81	Zlomenina os ischium
S32.82	Zlomenina driekovej chrbtice a krížovej kosti,bl.neurč.časť
S32.83	Zlomenina panvy,bližšie neurčená časť
S32.89	Zlomenina iných a viacerých častí panvy
S33.0	Úrazové natrhnutie driekovej medzistavcovej platničky
S33.10	Vykĺb.driek.stavca,úroveň b.n.
S33.11	Vykĺbenie driekového stavca L1/L2
S33.12	Vykĺbenie driekového stavca L2/L3
S33.13	Vykĺbenie driekového stavca L3/L4
S33.14	Vykĺbenie driekového stavca L4/L5
S33.15	Vykĺbenie driekového stavca L5/S1
S33.2	Vykĺbenie sakroiliakálneho kĺbu a krížovokostrčového spojenia
S33.3	Vykĺbenie iných a bl.neurč.častí driekovej chrbtice a panvy
S33.4	Úrazové natrhnutie(pretrhnutie)lonovej spony(symfýzy)
S33.50	Vyvrtnutie a natiahnutie driekovej chrbtice:bl.neurč.
S33.51	Vyvrtnutie a natiahnutie driekovokrížového spoj.a jeho väzov
S33.6	Vyvrtnutie a natiahnutie sakroiliakálneho kĺbu
S33.7	Vyvrtnutie a natiahnutie iných.bl.neurč.č.driek.chrbtice,panvy
S34.0	Otras a opuch driekovej časti miechy
S34.10	Kompletné priečne poranenie driekovej časti miechy
S34.11	Nekompletné priečne poranenie driekovej časti miechy
S34.18	Iné poranenie driekovej časti miechy
S34.2	Poranenie driekového a krížového nervového koreňa
S34.30	Kompletný úrazový syndróm cauda equina
S34.31	Nekompletný úrazový syndróm cauda equina
S34.38	Iné a bližšie neurčené poranenie cauda equina
S34.4	Poranenie plexus lumbosacralis
S34.5	Poranenie nervov driek.a kríž.sympatika.a panvov.sympat.n.
S34.6	Poranenie periférneho nervu (nervov)brucha,drieku a panvy
S34.70	Funkčná úroveň pri poranení driekovokrížovej miechy: b.ne.
S34.71	Funkčná úroveň pri poranení driekovokrížovej miechy: L1
S34.72	Funkčná úroveň pri poranení driekovokrížovej miechy: L2
S34.73	Funkčná úroveň pri poranení driekovokrížovej miechy: L3
S34.74	Funkčná úroveň pri poranení driekovokrížovej miechy: L4
S34.75	Funkčná úroveň pri poranení driekovokrížovej miechy: L5
S34.76	Funkčná úroveň pri poranení driekovokrížovej miechy: S1
S34.77	Funkčná úroveň pri poranení driekovokrížovej miechy: S2 – S5
S34.8	Poranenie iných a bl.neurč.nervov brucha,drieku a panvy
S35.0	Poranenie brušnej aorty

S35.1	Poranenie dolnej dutej žily
S35.2	Poranenie truncus coeliacus alebo a.mesenterica
S35.3	Poranenie v. portae alebo v. lienalis
S35.4	Poranenie krvných ciev obličky
S35.5	Poranenie iliakálnych krvných ciev
S35.7	Poranenie viacerých krvných ciev brucha,drieku a panvy
S35.8	Poranenie iných krvných ciev brucha,drieku a panvy
S35.9	Poranenie bl.neurč.krvnej cievy v úrovni brucha,drieku a panvy
S36.00	Poranenie slezinybližšie neurčené
S36.01	Hematóm sleziny
S36.02	Roztrhnutie puzdra sleziny,bez väčších trhlín parenchýmu
S36.03	Tržné poranenie sleziny vrátane parenchýmu
S36.04	Masívna ruptúra parenchýmu sleziny
S36.08	Iné poranenie sleziny
S36.10	Poranenie pečene,bližšie neurčené
S36.11	Pomliaždenie a hematóm pečene
S36.12	Tržné poranenie pečene,bližšie neurčené
S36.13	Ľahké tržné poranenie pečene
S36.14	Stredne ťažké poranenie pečene
S36.15	Ťažké tržné poranenie pečene
S36.16	Iné poranenie pečene
S36.17	Poranenie žlčníka
S36.18	Poranenie žlčových ciest
S36.20	Poranenie pankreasu,časť bližšie neurčená
S36.21	Poranenie hlavy pankreasu
S36.22	Poranenie tela pankreasu
S36.23	Poranenie chvosta pankreasu
S36.29	Poranenie inej a viacerých častí pankreasu
S36.3	Poranenie žalúdka
S36.40	Poranenie tenkého čreva,časť bližšie neurčená
S36.41	Poranenie duodena
S36.49	Poranenie iných a viacerých častí tenkého čreva
S36.50	Poranenie hrubého čreva,časť bližšie neurčená
S36.51	Poranenie colon ascendens
S36.52	Poranenie colon transversum
S36.53	Poranenie colon descendens
S36.54	Poranenie colon sigmoideum
S36.59	Poranenie iných a viacerých častí hrubého čreva
S36.6	Poranenie konečníka
S36.7	Poranenie viacerých vnútrobrušných orgánov
S36.81	Poranenie pobrušnice
S36.82	Poranenie mezentéria
S36.83	Poranenie retroperitonea
S36.88	Poranenie iných vnútrobrušných orgánov
S36.9	Poranenie bližšie neurčeného vnútrobrušného orgánu
S37.00	Poranenie obličky,bližšie neurčené
S37.01	Pomliaždenie a hematóm obličky
S37.02	Tržné poranenie obličky
S37.03	Kompletná ruptúra parenchýmu obličky
S37.1	Poranenie močovodu
S37.20	Poranenie močového mechúra,bližšie neurčené
S37.21	Pomliaždenie močového mechúra
S37.22	Roztrhnutie močového mechúra
S37.28	Iné poranenie močového mechúra
S37.30	Poranenie močovej rúry,bližšie neurčené
S37.31	Poranenie močovej rúry,pars membranacea
S37.32	Poranenie močovej rúry,pars spongiosa
S37.33	Poranenie močovej rúry,pars prostatica
S37.38	Poranenie močovej rúry,iná časť
S37.4	Poranenie vaječníka
S37.5	Poranenie vajíčkovodu
S37.6	Poranenie maternice
S37.7	Poranenie viacerých panvových orgánov
S37.81	Poranenie nadobličky
S37.82	Poranenie prostaty
S37.83	Poranenie semenného váčka
S37.84	Poranenie semenovodu
S37.88	Poranenie iných panvových orgánov
S37.9	Poranenie bližšie neurčeného panvového orgánu
S38.0	Drvivé poranenie vonkajších pohlavných orgánov
S38.1	Drvivé poranenie iných a bl.neurč.častí brucha,drieku a panvy
S38.2	Úrazová amputácia vonkajších pohlavných orgánov
S38.3	Úrazová amputácia iných a bl.neurč.častí brucha,drieku a panvy
S39.0	Poranenie svalu a šľachy brucha, drieku a panvy
S39.6	Poranenie vnútrobruš.orgánov s poranením panvových orgánov
S39.7	Viaceré poranenia brucha, drieku a panvy
S39.80	Zlomenina penisu
S39.88	Iné poranenie brucha,driekovokrížovej oblasti a panvy,bl.urč.
S39.9	Poranenie brucha, drieku a panvy, bližšie neurčené
S40.0	Pomliaždenie pleca a ramena
S40.7	Viaceré povrchové poranenia pleca a ramena
S40.81	Iné povrchové poranenia pleca a ramena: odrenina
S40.82	Iné povrchové poranenia pleca a ramena:tvorba pľuzg.(neterm.)
S40.83	Iné povrch.poranenia pleca a ramena:uštip.hmyz,vpich(nejed.)
S40.84	Iné povrch.poranenia pleca a ramena:povrch.cudz.tel.(úlomky)
S40.88	Iné povrchové poranenia pleca a ramena:iné
S40.9	Povrchové poranenie pleca a ramena,bližšie neurčené
S41.0	Otvorená rana pleca
S41.1	Otvorená rana ramena
S41.7	Viaceré otvorené rany pleca a ramena
S41.80	Bl.neurč.otvor.rana inej a bl.neurč.časti plecového pletenca
S41.84	Poškodenie mäk.č.I.st.pri zatvor.zlomenine,vykĺbení ramena
S41.85	Poškodenie mäk.č.II.st.pri zatvor.zlomenine,vykĺbení ramena
S41.86	Poškodenie mäk.č.III.st.pri zatvor.zlomenine,vykĺbení ramena
S41.87	Poškodenie mäk.č.I.st.pri otvor.zlomenine,vykĺbení ramena
S41.88	Poškodenie mäk.č.II.st.pri otvor.zlomenine,vykĺbení ramena
S41.89	Poškodenie mäk.č.III.st.pri otvor.zlomenine,vykĺbení ramena
S42.00	Zlomenina kľúčnej kosti,časť bližšie neurčená
S42.01	Zlomenina kľúčnej kosti,mediálna tretina
S42.02	Zlomenina kľúčnej kosti,stredná tretina
S42.03	Zlomenina kľúčnej kosti,laterálna tretina
S42.09	Zlomenina kľúčnej kosti,viacnásobná
S42.10	Zlomenina lopatky,časť bližšie neurčená
S42.11	Zlomenina lopatky,telo
S42.12	Zlomenina lopatky,akromion
S42.13	Zlomenina lopatky,processus coracoideus
S42.14	Zlomen.lopatky,cavitas glenoidalis a krčok lopatky
S42.19	Zlomenina lopatky,viacnásobná
S42.20	Zlomenina horného konca ramennej kosti,časť bl.neurč.
S42.21	Zlomenina horného konca ramennej kosti,hlava
S42.22	Zlomenina hor.konca ramennej kosti,collum chirurgicum
S42.23	Zlomenina hor.konca ramennej kosti,collum anatomicum
S42.24	Zlomenina hor.konca ramennej kosti,tuberculum majus
S42.29	Zlomenina hor.konca ramennej kosti,iné a mnohopoč.časti
S42.3	Zlomenina diafýzy ramennej kosti
S42.40	Zlomenina dol.konca ramennej kosti,časť bl.neurč.
S42.41	Zlomenina dol.konca ramennej kosti,suprakondylová
S42.42	Zlomenina dol.konca ramennej kosti,epicondylus lateralis
S42.43	Zlomenina dol.konca ramennej kosti,epicondylus medialis
S42.44	Zlomenina dol.konca ramen.kosti,epicondylus,epicondyly,b.n.
S42.45	Zlomenina dol.konca ramennej kosti,transkondylová (tvaru T/Y)
S42.49	Zlomenina dol.konca ramennej kosti,iných a viacerých častí
S42.7	Viaceré zlomeniny kľúčnej kosti,lopatky a ramennej kosti
S42.8	Zlomenina iných častí pleca a ramena
S42.9	Zlomenina plecového pletenca
S43.00	Vykĺbenie plecového kĺbu,bližšie neurčené
S43.01	Vykĺbenie ramennej kosti dopredu
S43.02	Vykĺbenie ramennej kosti dozadu
S43.03	Vykĺbenie ramennej kosti dole
S43.08	Vykĺbenie iných častí ramena
S43.1	Vykĺbenie akromioklavikulárneho kĺbu
S43.2	Vykĺbenie sternoklavikulárneho kĺbu
S43.3	Vykĺbenie iných a bliž.neurč.častí plecového pletenca
S43.4	Vyvrtnutie a natiahnutie plecového kĺbu
S43.5	Vyvrtnutie a natiahnutie akromioklavikulárneho kĺbu
S43.6	Vyvrtnutie a natiahnutie sternoklavikulárneho kĺbu
S43.7	Vyvrtnutie,natiahnut.inej a bliž.neurč.časti pleco.pletenca
S44.0	Poranenie n.ulnaris v úrovni ramena
S44.1	Poranenie n.medianus v úrovni ramena
S44.2	Poranenie n.radialis v úrovni ramena

S44.3	Poranenie n.axillaris
S44.4	Poranenie n.musculocutaneus
S44.5	Poranenie kožného senzorického nervu v úrovni pleca a ramena
S44.7	Poranenie viacerých nervov v úrovni pleca a ramena
S44.8	Poranenie iných nervov v úrovni pleca a ramena
S44.9	Poranenie bl.neurč.nervu v úrovni pleca a ramena
S45.0	Poranenie a.axillaris
S45.1	Poranenie a.brachialis
S45.2	Poranenie v.axillaris a v.brachialis
S45.3	Poranenie povrchovej žily v úrovni pleca a ramena
S45.7	Poranenie viacerých krvných ciev v úrovni pleca a ramena
S45.8	Poranenie iných krvných ciev v úrovni pleca a ramena
S45.9	Poranenie bliž.neurč.krvnej cievy v úrovni pleca a ramena
S46.0	Poranenie svalu a šľachy rotátorovej manžety ramena
S46.1	Poran.svalu a šľachy dlhej hlavy dvojhlav.svalu ram.
S46.2	Poran.svalu a šľachy i.časti dvojhlav.svalu ram.
S46.3	Poranenie svalu a šľachy trojhlavého svalu ramena
S46.7	Poranenie viacerých svalov a šliach v úrovni pleca a ramena
S46.8	Poran.iného svalu a šľachy v úrov.pleca a ram.
S46.9	Poran.b.n.svalu a šľachy v úrov.pleca a ram.
S47	Drvivé poranenie pleca a ramena
S48.0	Úrazová amputácia v plecovom kĺbe
S48.1	Úrazová amputácia v úrovni medzi plecom a lakťom
S48.9	Úrazová amputácia v obl.pleca a ram.,úroveň b.n.
S49.7	Viaceré poranenia pleca a ramena
S49.8	Iné poranenie pleca a ramena,bližšie určené
S49.9	Poranenie pleca a ramena,bližšie neurčené
S50.0	Pomliaždenie lakťa
S50.1	Pomliaždenie iných a bliž.neurč častí predlaktia
S50.7	Viaceré povrchové poranenia predlaktia
S50.81	Iné povrchové poranenie predlaktia: odrenina
S50.82	Iné povrch.poranenie predlaktia:tvorba pľuzg.(neterm.)
S50.83	Iné povrch.poranenie predlaktia:uštip.hmyz,vpich(nejed.)
S50.84	Iné povrch.poran.predlak.:povrch.cudz.teleso(úlomky)
S50.88	Iné povrch.poran.predlak.ostatné povrch.poran.lakťa
S50.9	Povrchové poranenie predlaktia,bližšie neurčené
S51.0	Otvorená rana lakťa
S51.7	Viaceré otvorené rany predlaktia
S51.80	Otvor.rana i.častí predlakt.,b.n.
S51.84	Poškodenie mäk.č.I.st.pri zatvor.zlomenine,vykĺb.predlaktia
S51.85	Poškodenie mäk.č.II.st.pri zatvor.zlom./vykĺb.predlak.
S51.86	Poškodenie mäk.č.III.st.pri zatvor.zlom./vykĺb.predlak.
S51.87	Poškodenie mäk.č.I.st.pri otvor.zlom./vykĺb.predlak.
S51.88	Poškodenie mäk.č.II.st.pri otvor.zlom./vykĺb.predlak.
S51.89	Poškodenie mäk.č.III.st.pri otvor.zlom./vykĺb.predlak.
S51.9	Otvorená rana predlaktia bližšie neurčenej časti
S52.00	Zlomen.hor.konca lakť.kosti :časť bliž.neurč.
S52.01	Zlomenina horného konca lakťovej kosti: olekranon
S52.02	Zlomen.horného konca lakť.kosti :processus coronoideus
S52.09	Zlomen.horného konca lakť.kosti :iné a mnohopoč.č.
S52.10	Zlomenina horného konca vreten.kosti :časť bliž.neurč.
S52.11	Zlomenina horného konca vretennej kosti: hlava
S52.12	Zlomenina horného konca vretennej kosti: collum
S52.19	Zlomen.horného konca vreten.kosti :iné a mnohopoč.č.
S52.20	Zlomenina diafý.lakť.kosti,časť b.n.
S52.21	Zlomenina prox.časti diafý.lakť.kosti s lux.hlavič. vret.kosti
S52.30	Zlomenina diafý.vreten.kosti:časť b.n.
S52.31	Zlomenina dol.časti diafý. vret.kosti s lux.hlavič.lakť.kosti
S52.4	Zlomenina diafýzy lakťovej a vretennej kosti
S52.50	Zlomenina dol.konca vreten.kosti:b.n.
S52.51	Zlomenina dol.konca vreten.kosti:extenzný typ
S52.52	Zlomenina dol.konca vreten.kosti:flekčný typ
S52.59	Zlomenina dol.konca vreten.kosti:iné a mnohopoč.č.
S52.6	Zlomenina dolného konca lakťovej a vretennej kosti
S52.7	Viaceré zlomeniny predlaktia
S52.8	Zlomenina inej časti predlaktia
S52.9	Zlomenina predlaktia, bližšie neurčenej časti
S53.0	Vykĺbenie hlavice vretennej kosti
S53.10	Vykĺbenie lakťa:bližšie neurčené
S53.11	Iné a bližšie neurčené vykĺbenie lakťa: dopredu
S53.12	Iné a bližšie neurčené vykĺbenie lakťa: dozadu
S53.13	Iné a bližšie neurčené vykĺbenie lakťa: mediálne
S53.14	Iné a bližšie neurčené vykĺbenie lakťa: laterálne
S53.18	Vykĺbenie lakťa: iné
S53.2	Úrazová ruptúra lig.collaterale radiale
S53.3	Úrazová ruptúra lig.collaterale ulnare
S53.40	Vyvrtnutie a natiah.lakťa:časť b.n.
S53.41	Vyvrtnutie a natiah.lakťa:lig.collaterale radiale
S53.42	Vyvrtnutie a natiah.lakťa:lig.collaterale ulnare
S53.43	Vyvrtnutie a natiahnutie lakťa: humeroradiálny kĺb
S53.44	Vyvrtnutie a natiahnutie lakťa: humeroulnárny kĺb
S53.48	Vyvrtnutie a natiahnutie lakťa: iné časti
S54.0	Poranenie n.ulnaris v úrovni predlaktia
S54.1	Poranenie n.medianus v úrovni predlaktia
S54.2	Poranenie n.radialis v úrovni predlaktia
S54.3	Poranenie kožného senzor.nervu v úr.predlak.
S54.7	Poranenie viacerých nervov v úrovni predlaktia
S54.8	Poranenie iných nervov v úrovni predlaktia
S54.9	Poranenie bliž.neurč.nervu v úrovni predlak.
S55.0	Poranenie a.ulnaris v úrovni predlaktia
S55.1	Poranenie a.radialis v úrovni predlaktia
S55.2	Poranenie žily v úrovni predlaktia
S55.7	Poranenie viac.krvných ciev v úrovni predlak.
S55.8	Poranenie iných krvných ciev v úrovni predlaktia
S55.9	Poranenie bliž.neurč.krvnej cievy v úrovni predlak.
S56.0	Poran.svalu a šľachy ohýbača palca v úr.predlak.
S56.1	Poran.svalu a šľachy ohýbača i.prsta/prstov v úr.predlak.
S56.2	Poran.svalu a šľachy i.ohýbača v úr.predlak.
S56.3	Poran.svalu a šľachy vystier./odťa.palca v úr.predlak.
S56.4	Poran.svalu šľachy vystier.i.prstov v úr.predlak.
S56.5	Poran.iného svalu a šľachy vystier.v úrovni predlak.
S56.7	Poran.viac.svalu a šliach v úrovni predlak.
S56.8	Poran.i.a bliž.neurč.svalov a šliach v úrovni predlak.
S57.0	Drvivé poranenie lakťa
S57.8	Drvivé poranenie iných častí predlaktia
S57.9	Drvivé poranenie predlaktia,bliž.neurč.časti
S58.0	Úrazová amputácia v lakti
S58.1	Úrazová amputácia medzi lakťom a zápästím
S58.9	Úraz.amput.predlak.,úroveň b.n.
S59.7	Viaceré poranenia lakťa a predlaktia
S59.8	Iné a bližšie určené poranenie predlaktia
S59.9	Poranenie predlaktia, bližšie neurčené
S60.0	Pomliaž.prsta (prstov)ruky bez poškod.nechta
S60.1	Pomliaž.prsta (prstov)ruky s poškod.nechta
S60.2	Pomliaždenie iných častí zápästia a ruky
S60.7	Viaceré povrchové poranenia zápästia a ruky
S60.81	Iné povrchové poranenia zápästia a ruky: odrenina
S60.82	Iné povrch.poran.zápäs.a ruky:tvor.pľuzg.(neterm.)
S60.83	Iné povrch.poran.zápäs.a ruky:ušt.hmyz./vpich (nejed.)
S60.84	Iné povrch.poran.zápäs.a ruky:povrch.cudz.telesá (úlomky)
S60.88	Iné povrchové poranenia zápästia a ruky: iné
S60.9	Povrchové poranenie zápäs.a ruky,b.n.
S61.0	Otvorená rana prsta (prstov) ruky bez poškod.nechta
S61.1	Otvorená rana prsta (prstov) ruky s poškod.nechta
S61.7	Viaceré otvorené rany zápästia a ruky
S61.80	Otvorená rana i.častí zápäs.a ruky,b.n.
S61.84	Pošk.mäk.č.I.st.pri zatvor.zlom./vykĺb.zápäs.a ruky
S61.85	Pošk.mäk.č.II.st.pri zatvor.zlom./vykĺb.zápäs.a ruky
S61.86	Pošk.mäk.č.III.st.pri zatvor.zlom./vykĺb.zápäs.a ruky
S61.87	Pošk.mäk.č.I.st.pri otvor.zlom./vykĺb.zápäs.a ruky
S61.88	Pošk.mäk.č.II.st.pri otvor.zlom./vykĺb.zápäs.a ruky
S61.89	Pošk.mäk.č.III.st.pri otvor.zlom./vykĺb.zápäs.a ruky
S61.9	Otvorená rana časti zápäs.a ruky,b.n.
S62.0	Zlomenina os naviculare
S62.10	Zlomenina zápästnej kosti,bližšie neurčená
S62.11	Zlomenina os lunatum
S62.12	Zlomenina os triquetrum
S62.13	Zlomenina os pisiforme
S62.14	Zlomenina os trapezium
S62.15	Zlomenina os trapezoideum

S62.16	Zlomenina os capitatum
S62.17	Zlomenina os hamatum
S62.19	Zlomenina inej a viacerých zápästných kostí
S62.20	Zlomen.prvej záprs.kosti,časť b.n.
S62.21	Zlomenina prvej záprstnej kosti,báza
S62.22	Zlomenina prvej záprstnej kosti,diafýza
S62.23	Zlomenina prvej záprstnej kosti,krčok
S62.24	Zlomenina prvej záprstnej kosti,hlava
S62.30	Zlomenina inej záprstnej kosti,časť b.n.
S62.31	Zlomenina inej záprstnej kosti,báza
S62.32	Zlomenina inej záprstnej kosti,diafýza
S62.33	Zlomenina inej záprstnej kosti,krčok
S62.34	Zlomenina inej záprstnej kosti,hlava
S62.4	Viaceré zlomeniny záprstných kostí
S62.50	Zlomenina palca,časť bližšie neurčená
S62.51	Zlomenina palca,horný článok
S62.52	Zlomenina palca,dolný článok
S62.60	Zlomenina iného prsta ruky,časť bližšie neurčená
S62.61	Zlomenina iného prsta ruky,horný článok
S62.62	Zlomenina iného prsta ruky,stredný článok
S62.63	Zlomenina iného prsta ruky,dolný článok
S62.7	Viaceré zlomeniny prstov ruky
S62.8	Zlomenina iných.a bliž.neurč.častí zápäs.a ruky
S63.00	Vykĺbenie zápästia,časť bližšie neurčená
S63.01	Vykĺbenie zápästia,radioulnárny kĺb
S63.02	Vykĺbenie zápästia,radiokarpový kĺb
S63.03	Vykĺbenie zápästia,mediokarpový kĺb
S63.04	Vykĺbenie zápästia,karpometakarpový kĺb
S63.08	Vykĺbenie zápästia,iné
S63.10	Vykĺbenie prsta ruky,časť bližšie neurčená
S63.11	Vykĺbenie prsta ruky,metakarpofalangový kĺb
S63.12	Vykĺbenie prsta ruky,interfalangový kĺb
S63.2	Viaceré vykĺbenia prstov ruky
S63.3	Úrazové roztrhnutie väzu zápästia a ruky
S63.4	Úraz.roztrh.väzu prsta ruky,metakarpo-a interfalang.kĺb
S63.50	Vyvrtnutie a natiahnutie zápästia časť b.n.
S63.51	Vyvrtnutie a natiahnutie zápästia,karpový kĺb
S63.52	Vyvrtnutie a natiahnutie zápästia,radiokarpový kĺb
S63.53	Vyvrtnutie a natiahnutie zápästia,karpometakarpový kĺb
S63.58	Vyvrtnutie a natiahnutie zápästia, ná časť
S63.60	Vyvrt.a natiah.jedného/viac.prstov,časť bliž.neurč.
S63.61	Vyvrt.a natiah.jedného/viac.prstov,metakarpofalang.kĺb
S63.62	Vyvrt.a natiah.jedného/viac.prstov,interfalangový kĺb
S63.68	Vyvrt.a natiah.jedného /viac.prstov,i.č.
S63.7	Vyvrtnutie a natiahnutie iných a bliž.neurč.častí ruky
S64.0	Poranenie n.ulnaris v úrovni zápästia a ruky
S64.1	Poranenie n.medianus v úrovni zápästia a ruky
S64.2	Poranenie n.radialis v úrovni zápästia a ruky
S64.3	Poranenie n.digitalis palca
S64.4	Poranenie n.digitalis iného prsta ruky
S64.7	Poranenie viacerých nervov v úrovni zápästia a ruky
S64.8	Poranenie iného nervu v úrovni zápästia a ruky
S64.9	Poranenie bliž.neurč.nervu v úrovni zápäs.a ruky
S65.0	Poranenie a.ulnaris v úrovni zápästia a ruky
S65.1	Poranenie a.radialis v úrovni zápästia a ruky
S65.2	Poranenie ciev povrchového dlaňového oblúka
S65.3	Poranenie ciev hĺbkového dlaňového oblúka
S65.4	Poranenie krvnej cievy (ciev) palca
S65.5	Poranenie krvnej cievy (ciev) iného prsta ruky
S65.7	Poranenie viacerých krvných ciev v úrov.zápäs.a ruky
S65.8	Poranenie i.krvnej cievy v úrov.zápäs.a ruky
S65.9	Poranenie bliž.neurč.krvnej cievy v úrov.zápäsa ruky
S66.0	Poran.svalu a šľachy dlh.ohýb.palca v úrov.zápäs.a ruky
S66.1	Poran.svalu a šľachy ohýb.i.prsta v úrov.zápäs.a ruky
S66.2	Poran.svalu a šľachy vyst.palca v úrov.zápäs.a ruky
S66.3	Poran.svalu a šľachy vyst.i.prsta v úrov.zápäs.a ruky
S66.4	Poran.vnút.svalu a šľachy palca v úrov.zápäs.a ruky
S66.5	Poran.vnút.svalu a šľachy i.prsta v úrov.zápäs.a ruky
S66.6	Poran.viac.svalu a šliach ohýb.v úrov.zápäs.a ruky
S66.7	Poran.viac.svalu a šliach vyst.v úrov.zápäs.a ruky
S66.8	Poran.i.svalu a šľachy v úrov.zápäs.a ruky
S66.9	Poran.bliž.n.eurč.svalu a šľachy v úrov.zápäs.a ruky
S67.0	Drvivé poran.palca a iného prsta/prstov ruky
S67.8	Drvivé poran.i.a bliž.neurč.časti zápäs.a ruky
S68.0	Úrazová amputácia palca (kompletná) (čiastočná)
S68.1	Úrazová amput.iného (jed.)prsta ruky (komplet.)(čiast.)
S68.2	Samost.úraz.amput.dvoch/viac.prstov ruky (kompl.)(čiast.)
S68.3	Kombinovaná úraz.amput.(č.)prsta (prstov)s i.č.zápäs.a ruky
S68.4	Úrazová amputácia ruky v úrovni zápästia
S68.8	Úrazová amputácia inej časti zápästia a ruky
S68.9	Úraz.amput.zápäs.a ruky v b.n.úr.
S69.7	Viaceré poranenia zápästia a ruky
S69.8	Iné poranenia zápästia a ruky,bližšie určené
S69.9	Poranenie zápästia a ruky,bližšie neurčené
S70.0	Pomliaždenie bedra
S70.1	Pomliaždenie stehna
S70.7	Viaceré povrchové poranenia bedra a stehna
S70.81	Iné povrchové poranenia bedra a stehna: odrenina
S70.82	Iné povrch.poran.bedra a stehna:tvor.pľuzg.(neterm.)
S70.83	Iné povrch.poran.bedra a stehna:ušt.hmyz./vpich (nejed.)
S70.84	Iné povrch.poran.bedra a stehna:povrch.cudz.teleso(črepina)
S70.88	Iné povrchové poranenia bedra a stehna: iné
S70.9	Povrchové poranenie bedra a stehna,b.n.
S71.0	Otvorená rana bedra
S71.1	Otvorená rana stehna
S71.7	Viaceré otvorené rany bedra a stehna
S71.80	Otvorená rana i.a bliž.neurč.časti panv.pletenca
S71.84	Pošk.mäk.č.I.st.pri zatvor.zlom./vykĺb.bedra a stehna
S71.85	Pošk.mäk.č.II.st.pri zatvor.zlom./vykĺb.bedra a stehna
S71.86	Pošk.mäk.č.III.st.pri zatvor.zlom./vykĺb.bedra a stehna
S71.87	Pošk.mäk.č.I.st.pri otvor.zlom./vykĺb.bedra a stehna
S71.88	Pošk.mäk.č.II.st.pri otvor.zlom./vykĺb.bedra a stehna
S71.89	Pošk.mäk.č.III.st.pri otvor.zlom./vykĺb.bedra a stehna
S72.00	Zlomenina krčka stehn.kosti,časť b.n.
S72.01	Zlomenina krčka stehnovej kosti, intrakapsulárna
S72.02	Zlomenina krčka stehn.kosti,prox.epifýza (rozp.epifýzy)
S72.03	Zlomenina krčka stehnovej kosti,subkapitálna
S72.04	Zlomenina krčka stehnovej kosti,mediocervikálna
S72.05	Zlomenina krčka stehnovej kosti,báza
S72.08	Zlomenina krčka stehnovej kosti,iná časť
S72.10	Zlomenina stehnovej kosti,trochanterová,b.n.
S72.11	Zlomenina stehnovej kosti, intertrochanterová
S72.2	Subtrochanterová zlomenina
S72.3	Zlomenina diafýzy stehnovej kosti
S72.40	Zlomen.dolného konca stehn.kosti,č.b.n.
S72.41	Zlomen.dolné.konca stehn.kosti,condylus (lateralis)(medialis)
S72.42	Zlomen.dolného konca stehn.kosti,epifýza (rozpustenie epifýzy)
S72.43	Zlomen.dolného konca stehn.kosti,suprakondylová
S72.44	Zlomen.dolného konca stehn.kosti,interkondylová
S72.7	Viaceré zlomeniny stehnovej kosti
S72.8	Zlomenina inej časti stehnovej kosti
S72.9	Zlomenina stehnovej kosti,časť bližšie neurčená
S73.00	Vykĺbenie bedra,bližšie neurčené
S73.01	Vykĺbenie bedra,dozadu
S73.02	Vykĺbenie bedra,dopredu
S73.08	Vykĺbenie bedra,iné
S73.10	Vyvrtnutie a natiahnutie bedro.kĺbu,časť bliž.neurč.
S73.11	Vyvrtnutie a natiahnutie bedro.kĺbu,iliofemorálny väz
S73.12	Vyvrtnutie a natiahnutie bedro.kĺbu,ischiokapsulárny väz
S73.18	Vyvrtnutie a natiahnutie bedrového kĺbu, iná časť
S74.0	Poranenie sedac.ervu (n. ischiadicus) v úrovni bedra a stehna
S74.1	Poranenie stehn.nervu (n. femoralis) v úrovni bedra a stehna
S74.2	Poranenie senzor.kožných nervov v úrovni bedra a stehna
S74.7	Poranenie viacerých nervov v úrovni bedra a stehna
S74.8	Poranenie iných nervov v úrovni bedra a stehna
S74.9	Poran.bliž.neurč.nervu v úrovni bedra a stehna
S75.0	Poranenie a.femoralis
S75.1	Poranenie v.femoralis v úrovni bedra a stehna
S75.2	Poranenie v.saphena magna v úrovni bedra a stehna
S75.7	Poranenie viacerých krvných ciev v úrovni bedra a stehna

S75.8	Poranenie iných krvných ciev v úrovni bedra a stehna
S75.9	Poran.enie bliž.neurč.krvných ciev v úrovni bedra a stehna
S76.0	Poranenie svalu a šľachy bedra
S76.1	Poran.štvorhlavého svalu stehna a jeho šľachy
S76.2	Poran.svalu a šľachy priťahovača (adduktora) stehna
S76.3	Poranenie svalu a šľachy zad.sval.skup.v úr.stehna
S76.4	Poranenie iných a bliž.neurč.svalov a šliach v úr.stehna
S76.7	Poranenie viac.svalov a šliach v úrovni bedra a stehna
S77.0	Drvivé poranenie bedra
S77.1	Drvivé poranenie stehna
S77.2	Drvivé poranenie bedra a stehna
S78.0	Úrazová amputácia v bedrovom kĺbe
S78.1	Úrazová amputácia v úrovni medzi bedrom a kolenom
S78.9	Úrazová amput.bedra a stehna v b.n.úrovni
S79.7	Viaceré poranenia bedra a stehna
S79.8	Iné a bližšie určené poranenie bedra a stehna
S79.9	Poranenie bedra a stehna,bližšie neurčené
S80.0	Pomliaždenie kolena
S80.1	Pomliaždenie iných a bliž.neurč.častí predkol.
S80.7	Viaceré povrchové poranenia predkolenia
S80.81	Iné povrchové poranenie predkolenia: odrenina
S80.82	Iné povrch.poran.predkol.:tvorba pľuzg.(neterm.)
S80.83	Iné povrch.poran.predkol.:ušt.hmyz./vpich (nejed.)
S80.84	Iné povrch.poran.predkol.:povrch.cudz.teleso (úlomok)
S80.88	Iné povrchové poranenie predkolenia: iné
S80.9	Povrchové poranenie predkolenia, bližšie neurčené
S81.0	Otvorená rana kolena
S81.7	Viaceré otvorené rany predkolenia
S81.80	Otvorená rana i.častí predkol.,b.n.
S81.84	Poškodenie mäk.č.I.st.pri zatv.zlomenine,vykĺbení predkolenia
S81.85	Pošk.mäk.č.II.st.pri zatvor.zlom./vykĺb.predkol.
S81.86	Pošk.mäk.č.III.st.pri zatvor.zlom./vykĺb.predkol.
S81.87	Pošk.mäk.č.I.st.pri otvor.zlom./vykĺb.predkol.
S81.88	Pošk.mäk.č.II.st.pri otvor.zlom./vykĺb.predkol.
S81.89	Pošk.mäk.č.III.st.pri otvor.zlom./vykĺb.predkol.
S81.9	Otvorená rana bližšie neurčenej časti predkolenia
S82.0	Zlomenina jabĺčka [patella]
S82.11	Zlomenina hor.konca píšťaly,so zlom.ihlice (každá č.)
S82.18	Zlomenina horného konca píšťaly,iná
S82.21	Zlomenina diafýzy píšťaly,so zlom.ihlice (každá č.)
S82.28	Zlomenina diafýzy píšťaly,iná
S82.31	Zlomenina dol.konca píšťaly,so zlom.ihlice (každá č.)
S82.38	Zlomenina dolného konca píšťaly,iná
S82.40	Zlomenina ihlice, izolovaná,časť bližšie neurčená
S82.41	Zlomenina ihlice, izolovaná,horný koniec
S82.42	Zlomenina ihlice, izolovaná,diafýza
S82.49	Zlomenina ihlice, izolovaná,viaceré miesta
S82.5	Zlomenina vnútorného členka
S82.6	Zlomenina vonkajšieho členka
S82.7	Viaceré zlomeniny predkolenia
S82.81	Bimaleolárna zlomenina
S82.82	Trimaleolárna zlomenina
S82.88	Zlomenina iných častí predkolenia
S82.9	Zlomenina bližšie neurčenej časti predkolenia
S83.0	Vykĺbenie jabĺčka (patella)
S83.10	Vykĺbenie kolenného kĺbu,bližšie neurčené
S83.11	Vykĺb.kolen.kĺbu,vykĺb.hor.konca píšťaly dopredu
S83.12	Vykĺb.kolen.kĺbu,vykĺb.hor.konca píšťaly dozadu
S83.13	Vykĺb.kolen.kĺbu,vykĺb.hor.konca píšťaly mediálne
S83.14	Vykĺb.kolen.kĺbu,vykĺb.hor.konca píšťaly laterálne
S83.18	Vykĺbenie kolenného kĺbu,iné
S83.2	Trhlina menisku,akútna
S83.3	Čerstvá trhlina kĺbovej chrupky kolena
S83.40	Vyvrt.a natiah.kolen.kĺbu b.n.bočný väz
S83.41	Vyvrt.a natiah.kolen.kĺbu,distor.fib.vonk.boč.väzu
S83.42	Vyvrt.a natiah.kolen.kĺbu,distor.tib.vnút.boč.väzu
S83.43	Vyvrt.a natiah.kolen.kĺbu,natrh.fib.vonk.boč.väzu
S83.44	Vyvrt.a natiah.kolen.kĺbu,natrh.tib.vnút.boč.väzu
S83.50	Vyvrt.a natiah.kolen.kĺbu b.n.skríž.väz
S83.51	Vyvrt.a natiah.kolen.kĺbu,distor.pred.skríž.väzu
S83.52	Vyvrt.a natiah.kolen.kĺbu,distor.zad.skríž.väzu
S83.53	Vyvrt.a natiah.kolen.kĺbu,natrh.pred.skríž.väzu
S83.54	Vyvrt.a natiah.kolen.kĺbu,natrh.zad.skríž.väzu
S83.6	Vyvrt.a natiah.inej a bliž.neurč.časti kolena
S83.7	Poranenie viacerých útvarov kolena
S84.0	Poranenie n.tibialis v úrovni predkolenia
S84.1	Poranenie n.peroneus v úrovni predkolenia
S84.2	Poranenie senzor.kožných nervov úrov.predkol.
S84.7	Poranenie viacerých nervov v úrovni predkolenia
S84.8	Poranenie iných nervov v úrovni predkolenia
S84.9	Poranenie bliž.neurč.nervu v úrov.predkol.
S85.0	Poranenie zákolennej tepny [a.poplitea]
S85.1	Poranenie (pred.)(zad.)píšťal.tepny
S85.2	Poranenie ihlicovej tepny [a.peronea]
S85.3	Poranenie veľkej skrytej žily v úrov.predkol.
S85.4	Poranenie malej skrytej žily v úrov.predkol.
S85.5	Poranenie zákolennej žily [v. poplitea]
S85.7	Poranenie viac.krv. ciev v úrov.predkol.
S85.8	Poranenie iných krvných ciev v úrovni predkolenia
S85.9	Poranenie bliž.neurč.krv.cievy v úrov.predkol.
S86.0	Poranenie Achillovej šľachy
S86.1	Poranenie i.svalu a šľach.zad.sval.skup.v úrov.predkol.
S86.2	Poranenie svalu a šľach.pred.sval.skup.v úrov.predkol.
S86.3	Poranenie svalu a šľach.ihlic.sval.skup.v úrov.predkol.
S86.7	Poranenie viac.svalov a šliach v úrov.predkol.
S86.8	Poranenie iného svalu a šľachy v úrovni predkolenia
S86.9	Poranenie bliž.neurč.svalu a šľachy v úrov.predkol.
S87.0	Drvivé poranenie kolena
S87.8	Drvivé poranenie i.a bliž.neurč.časti predkol.
S88.0	Úrazová amputácia v úrovni kolena
S88.1	Úrazová amputácia v úrovni medzi kolenom a členkom
S88.9	Úrazová amputácia predkol.v bliž.neurč.úrovni
S89.7	Viaceré poranenia predkolenia
S89.8	Iné poranenie predkolenia,bližšie určené
S89.9	Poranenie predkolenia,bližšie neurčené
S90.0	Pomliaždenie členka
S90.1	Pomliaž.prsta (prstov) nohy bez poškod. nechta
S90.2	Pomliaž.prsta (prstov) nohy s poškod.nechta
S90.3	Pomliaždenie iných a bližšie neurčených častí nohy
S90.7	Viaceré povrchové poranenia členka a nohy
S90.81	Iné povrchové poranenie členka a nohy: odrenina
S90.82	Iné povrch.poran.čl.a nohy:tvor.pľuzg.(neterm.)
S90.83	Iné povrch.poran.čl.a nohy:ušt.hmyz./vpich (nejed.)
S90.84	Iné povrch.poran.čl.a nohy:povrch.cudz.teleso (úlomok)
S90.88	Iné povrchové poranenie členka a nohy: iné
S90.9	Povrchové poranenie členka a nohy, bližšie neurčené
S91.0	Otvorená rana členka
S91.1	Otvorená rana prsta (prstov) nohy bez poškod.nechta
S91.2	Otvorená rana prsta (prstov) nohy s poškod.nechta
S91.3	Otvorená rana inej časti nohy
S91.7	Viaceré otvorené rany členka a nohy
S91.80	Otvorená rana inej časti členka a nohy
S91.84	Poškodenie mäk.č.I.st.pri zatvor.zlom./vykĺb.nohy
S91.85	Poškodenie mäk.č.II.st.pri zatvor.zlom./vykĺb.nohy
S91.86	Poškodenie mäk.č.III.st.pri zatvor.zlom./vykĺb.nohy
S91.87	Poškodenie mäk.č.I.st.pri otvor.zlom./vykĺb.nohy
S91.88	Poškodenie mäk.č.II.st.pri otvor.zlom./vykĺb.nohy
S91.89	Poškodenie mäk.č.III.st.pri otvor.zlom./vykĺb.nohy
S92.0	Zlomenina pätovej kosti
S92.1	Zlomenina členkovej kosti
S92.20	Zlomenina jednej/viac.ostatných priehlav.kostí,b.n.
S92.21	Zlomenina os naviculare
S92.22	Zlomenina os cuboideum
S92.23	Zlomenina os cuneiforme (interm.)(later.)(med.)
S92.28	Zlomenina iných priehlavkových kostí
S92.3	Zlomenina predpriehlavkovej kosti
S92.4	Zlomenina prvého prsta nohy
S92.5	Zlomenina iného prsta nohy
S92.7	Viaceré zlomeniny nohy
S92.9	Zlomenina nohy,bližšie neurčená

S93.0	Vykĺbenie členkového kĺbu
S93.10	Vykĺb.jedného/viac.prstov nohy,b.n.
S93.11	Vykĺb.jedného/viac.prstov nohy,metatarzofalangový kĺb
S93.12	Vykĺb.jedného/viac.prstov nohy,interfalangový kĺb
S93.2	Roztrhnutie väzov v úrovni členka a nohy
S93.30	Vykĺb.iných a bliž.neurč.častí nohy,časť bliž.neurč.
S93.31	Vykĺb.iných a bliž.neurč.častí nohy,priehlav.kosti,kĺb b.n.
S93.32	Vykĺb.iných a bliž.neurč.častí nohy,mediotarzálny kĺb
S93.33	Vykĺb.iných a bliž.neurč.častí nohy,tarzometatarzálny kĺb
S93.34	Vykĺb.iných a bliž.neurč.č.nohy,metatarzálne(kosti),kĺb b.n.
S93.38	Vykĺb.iných a bliž.neurč.častí nohy,iné
S93.40	Vyvrtnutie a natiahnutie členka,časť bliž.neurč.
S93.41	Vyvrtnutie a natiahnutie členka,lig.deltoideum
S93.42	Vyvrt.a natiah.členka,lig.calcaneofibulare
S93.43	Vyvrt.a natiah.členka,lig.tibiofibulare(ant.)(post.),dist.
S93.48	Vyvrtnutie a natiahnutie členka,iná časť
S93.5	Vyvrtnutie a natiahnutie prsta (prstov) nohy
S93.6	Vyvrt.a natiah.inej a bliž.neurč.časti nohy
S94.0	Poranenie n.plantaris lateralis
S94.1	Poranenie n.plantaris medialis
S94.2	Poranenie.n. peroneus profundus v úrov.čl.a nohy
S94.3	Poranenie.senzor.kož.nervu v úrov.čl.a nohy
S94.7	Poranenie viacerých nervov v úrovni členka a nohy
S94.8	Poranenie iného nervu v úrovni členka a nohy
S94.9	Poranenie bliž.neurč.nervu v úrov.členka a nohy
S95.0	Poranenie a.dorsalis pedis
S95.1	Poranenie a.plantaris pedis
S95.2	Poranenie v. dorsalis pedis
S95.7	Poranenie viac.krných .ciev v úrov.členka a nohy
S95.8	Poranenie inej krvnej cievy v úrovni členka a nohy
S95.9	Poranenie bliž.neurč.krvnej cievy v úrov.členka a nohy
S96.0	Poranenie svalu a šľachy dlh.ohýb.palca v úrov.čl.a nohy
S96.1	Poranenie svalu a šľachy dlh.vyst. palca v úrov.čl.a nohy
S96.2	Poranenie vnút.krátkeho svalu a šľachy čl.a nohy
S96.7	Poranenie viac.svalov a šliach v úrov.čl.a nohy
S96.8	Poranenie iného svalu a šľachy v úrov.čl.a nohy
S96.9	Poranenie bliž.neurč.svalu a šľachy v úrov.čl.a nohy
S97.0	Drvivé poranenie členka
S97.1	Drvivé poranenie prsta (prstov) nohy
S97.8	Drvivé poranenie inej časti členka a nohy
S98.0	Úrazová amputácia nohy v úrovni členka
S98.1	Úrazová amputácia jedného prsta nohy
S98.2	Úrazová amputácia dvoch alebo viacerých prstov nohy
S98.3	Úrazová amputácia inej časti nohy
S98.4	Úrazová amputácia nohy v bližšie neurčenej úrovni
S99.7	Viaceré poranenia členka a nohy
S99.8	Iné poranenie členka a nohy,bližšie určené
S99.9	Poranenie členka a nohy,bližšie neurčené
T00.0	Povrchové poranenie postihujúce hlavu aj krk
T00.1	Povrchové poran.post.hrud.a bruch.,hrud.a drie./hrud.a panv.
T00.2	Povrchové poran.postih.viac.obl.HK
T00.3	Povrchové poran.postih.viac.obl.DK
T00.6	Povrchové poran.postih.viac.obl.HK a viac.obl.DK
T00.8	Povrchové poran.postih.i.komb.obl.tela
T00.9	Viaceré povrchové poranenia,bližšie neurčené
T01.0	Otvorená rana postihujúca hlavu aj krk
T01.1	Otvorená rana post.hrud.a brucho,hrud.a driek,/hrud.a panvu
T01.2	Otvorená rana post.viac.obl.HK
T01.3	Otvorená rana post.viac.obl.DK
T01.6	Otvorená rana post.viac.obl.HK a viac.obl.DK
T01.8	Otvorená rana post.i.kombináciu oblastí tela
T01.9	Viaceré otvorené rany,bližšie neurčené
T02.00	Zlomeniny postih.hlavu aj krk,zatv./bez b.u.
T02.01	Zlomeniny postihujúce hlavu aj krk, otvorené
T02.10	Zlom.postih.hrud.-driek.kríž.obl./hrud.aj panv.zatv./bez b.u.
T02.11	Zlom.postih.hrud.-driek.kríž.obl.,/hrud.aj panv.,otvor.
T02.20	Zlomeniny postih.viac.obl.jednej HK,zatv./bez b.u.
T02.21	Zlomeniny postih.viac.obl.jednej HK,otvor.
T02.30	Zlomeniny postih.viac.obl.jednej DK,zatv./bez b.u.
T02.31	Zlomeniny postih.viac.obl.jednej DK,otvor.
T02.40	Zlomeniny postih.viac.obl.oboch HK,zatv./bez b.u.
T02.41	Zlomeniny postih.viac.obl.oboch HK,otvor.
T02.50	Zlomeniny viac.obl.oboch DK,zatv./bez b.u.
T02.51	Zlomeniny viac.obl.oboch DK,otvor.
T02.60	Zlomeniny postih viac.obl.Hk a DK,zatv./bez b.u.
T02.61	Zlomeniny viac.obl.HK,DK,otvor.
T02.70	Zlomen.postih.hrud.driek.končat./hrud.panv.konč.zatv./bez b.u.
T02.71	Zlomen.postih.hrud.s driek.a konč./hrud.s panv.a konč.,otvor.
T02.80	Zlomeniny postih.i.komb.obl.tela,zatv./bez b.u.
T02.81	Zlomeniny postih.i.komb.obl.tela,otvor.
T02.90	Bližšie neurč.viaceré zlomeniny,zatvor./bez bliž.urč.
T02.91	Bližšie neurčené viaceré zlomeniny,otvorené
T03.0	Vykĺb.,vyvrt.a natiah.postih.hlavu aj krk
T03.1	Vykĺb.,vyvrt.a natiah.postih.hrud.aj driek,/hrud.aj panvu
T03.2	Vykĺb.,vyvrt.a natiah.postih.viac.obl.HK
T03.3	Vykĺb.,vyvrt.a natiah.postih.viac.obl.DK
T03.4	Vykĺb.,vyvrt.a natiah.postih.viac.obl.HK aj DK
T03.8	Vykĺb.,vyvrt.a natiah.postih.i.komb.telesných obl.
T03.9	Viac.ykĺb.,vyvrt.a natiah,b.n.
T04.0	Drvivé poranenie postihujúce hlavu aj krk
T04.1	Drvivé poran.postih.hrud.aj brucho,hrud.aj driek,hrud.aj panvu
T04.2	Drvivé poran.postih.viac.obl.HK
T04.3	Drvivé poran.postih.viac.obl.DK
T04.4	Drvivé poran.postih.viac.obl.HK.aj DK
T04.7	Drv.por.pos.hr.,bru.a konč.,/hr.,drie.a konč.,/hr.,pan.a kon.
T04.8	Drvivé poran.postih.i.komb.telesných obl.
T04.9	Viaceré drvivé poranenia,bližšie neurčené
T05.0	Úrazová amputácia oboch rúk
T05.1	Úrazová amput.jednej ruky a druhej HK(okr.ruky)
T05.2	Úrazová amput.oboch HK (ktorákoľvek úr.)
T05.3	Úrazová amputácia oboch nôh
T05.4	Úrazová amput.jednej nohy a druhej DK(okr.nohy)
T05.5	Úrazová amput.oboch DK
T05.6	Úrazová amput.HK.aj DKv akejkoľvek komb.
T05.8	Úrazová amput.post.i.komb.telesných obl.
T05.9	Viaceré úrazové amputácie,bližšie neurčené
T06.0	Poran.mozg.a hlav.nerv.komb.s por.nerv.a miechy v úr.krku
T06.1	Poran.nervov a miechy postih.i.viac.telesné obl.
T06.2	Poranenie nervov postihujúce viaceré oblasti tela
T06.3	Poranenie krvných ciev postihujúce viaceré oblasti
T06.4	Poran.svalov a šliach postih.viac.obl.tela
T06.5	Poran.vnútrohrud.aj vnútrobruš.org.,/vn-hrud.aj panv.org.
T06.8	Iné bliž.urč.poranenie postih.viac.obl.tela
T07	Viaceré poranenia,bližšie neurčené
T08.0	Zlomenina chrbtice v bliž.neuč.úrovni,zatvor./bez b.u.
T08.1	Zlomenina chrbtice v bliž.neurč.úrovni,otvorená
T09.00	Povrch.poran.trupu v bliž.neurč.úrovni,druh poran.b.n.
T09.01	Povrch.poran.trupu v bliž.neurč.úrovni:odrenina
T09.02	Povrch.poran.trupu v bliž.neurč.úrovni:tvor.pľuzg.(neterm.)
T09.03	Povrch.poran.trupu v bliž.n.úrovni:ušt.hmyz./vpich (nejed.)
T09.04	Povrch.poran.trupu v bliž.n.úrovni:povrch.cudz.teleso (úlomok)
T09.05	Povrch.poran.trupu v bliž.neurč.úrovni:pomliaž.
T09.08	Povrch.poran.trupu v bliž.neurč.úrovni:iné
T09.1	Otvorená rana trupu v bližšie neurčenej úrovni
T09.2	Vykĺb.,vyvrt.a natiah.bliž.neurč.kĺbu a väzu trupu
T09.3	Poranenie miechy v bližšie neurčenej úrovni
T09.4	Poran.bliž.neurč.nervu,miech.koreňa a nerv.spleti trupu
T09.5	Poranenie bližšie neurčeného svalu a šľachy trupu
T09.6	Úrazová amputácia trupu v bližšie neurčenej úrovni
T09.8	Iné bliž.určené poran.trupu v bliž.neurč.úrovni
T09.9	Poranenie trupu v bliž.neurč.úrovni,bliž.neurč.
T10.0	Zlomenina HK v bliž.neurč.úrovni,zatvor./bez bliž.určenia
T10.1	Zlomenina HK v bliž.neurč.úrovni,otvoená
T11.00	Povrch.poran.HK v bliž.neurč.úrovni,druh poran.b.n.
T11.01	Povrch.poran.HK v bliž.neurč.úrovni:odrenina
T11.02	Povrch.poran.HK v bliž.neurč.úrovni:tvor.pľuzg.(neterm.)
T11.03	Povrch.poran.HK v bliž.neurč.úrovni:ušt.hmyz./vpich (nejed.)
T11.04	Povrch.poran.HK v bliž.neurč.úrovni:povrch.cudz.teleso(úlomok)
T11.05	Povrch.poran.HK v bliž.neurč.úrovni:pomliaž.
T11.08	Povrch.poran.HK v bliž.neurč.úrovnir:iné

T11.1	Otvorna rana HK v bliž.neurč.úrovni
T11.2	Vykĺĺĺĺĺĺĺĺb.vyvrt.a natiah.bliž.neurč.kĺĺĺĺĺĺĺĺbu a väzu HK v bliž.n.úrov.
T11.3	Poranenie bliž.neurč.nervu HK,v bliž.neurč.úrovni
T11.4	Poranenie bliž.neurč.cievy HK,v bliž.neurč.úrovni
T11.5	Poranenie bliž.neurč.svalu a šľachy HK,v bliž.neurč.úrovni
T11.6	Úrazová amputácia HK,v bliž.neurč.úrovni
T11.8	Iné bliž.urč.poranenie HK,v bliž.neurč.úrovni
T11.9	Bližšie neurčené poranenie HK,v bliž.neurč.úrovni
T12.0	Zlomenina DK,v bliž.neurč.úrovni,zatvor./bez bliž.určenia
T12.1	Zlomeneni DK,v bliž.neurč.úrovni,otvorená
T13.00	Povrch.poran.DK,v bl.neurč.úrovni,druh poranenia bl.neurč.
T13.01	Povrch.poran.DK,v bliž.neurč.úrovni:odrenina
T13.02	Povrch.poran.DK,v bliž.neurč.úrovni:tvor.pľuzg.(neterm.)
T13.03	Povrch.poran.DK,v bliž.neurč.úrovni:ušt.hmyz./vpich(nejed.)
T13.04	Povrch.poran.DK,v bliž.neurč.úrovni:povrch.cudz.teleso(úlomok)
T13.05	Povrch.poran.DK,v bliž.neurč.úrovni.:pomliaž.
T13.08	Povrch.poran.DK,v bliž.neurč.úrovni:iné
T13.1	Otvorená rana DK,v bliž.neurč.úrovni
T13.2	Vykĺĺĺĺĺĺĺĺb.vyvrt.a natiah.bliž.neurč.kĺĺĺĺĺĺĺĺbu a väzu DK,v bliž.n.úr.
T13.3	Poranenie bliž.neurč.nervu DK,v bliž.neurč.úrovni
T13.4	Poranenie bliž.neurč.krv.cievy DK,v bliž.neurč.úrovni
T13.5	Poranenie bliž.neurč.svalu a šľachy DK,v bliž.neurč.úrovni
T13.6	Úrazová amputácia DK,v bliž.neurč.úrovni
T13.8	Iné bliž.urč.poranenie DK,v bliž.neurč.úrovni
T13.9	Bliž.neu.poranenie DK,v bliž.neurč.úrovni
T14.00	Povrch.poran.oblasť bliž.neurč.tela,druh poran.b.n.
T14.01	Povrch.poran.oblasť bliž.neurč.tela:odrenina
T14.02	Povrch.poran.oblasť bliž.neurč.tela:tvor.pľuzg.(neterm.)
T14.03	Povrch.poran.oblasť bliž.neurč.tela:ušt.hmyz./vpich (nejed.)
T14.04	Povrch.poran.oblasť bliž.n.tela:povrch.cudz.teleso (úlomok)
T14.05	Povrch.poran.oblasť bliž.neurč.tela:pomliaž.
T14.08	Povrch.poran.oblasť bliž.neurč.telaa:iné
T14.1	Otvorená rana:oblasť bližšie neurčená tela
T14.20	Zlomenina.oblasť bliž.neurč.tela,zatvor./bez bliž.urč.
T14.21	Zlomenina:oblasť bližšie neurčená tela, otvorená
T14.3	Vykĺĺĺĺĺĺĺĺb.vyvrt.a natiah.:oblasť bliž.neurč.tela
T14.4	Poranenie nervu (nervov):oblasť bliž.neurč.tela
T14.5	Poranenie krvnej cievy (ciev):oblasť bliž.neurč tela
T14.6	Poranenie svalov a šliach:oblasť bliž.neurč.tela
T14.7	Drvivé poran.a úraz.amput..oblasť bliž.neurč.tela
T14.8	Iné poranenie: oblasť bližšie neurčená tela
T14.9	Poranenie,bližšie neurčené
T74.0	Zanedbanie alebo opustenie
T74.1	Fyzické zneužitie
T74.2	Pohlavné zneužitie
T74.3	Psychické zneužitie
T74.8	Iný syndróm,zapríčinený zlým zaobchádzaním
T74.9	Syndróm,zapríč.zlým zaobchádzaním,b.n.
T79.0	Vzduchová embólia (poúrazová)
T79.1	Tuková embólia (poúrazová)
T79.2	Poúrazové druhotné a opakované krvácanie
T79.3	Poúrazová infekcia rany,nezatriedená inde
T79.4	Úrazový šok
T79.5	Úrazová anúria
T79.6	Poúrazová ischémia svalu
T79.7	Poúrazový podkožný emfyzém
T79.8	Iná včasná komplikácia úrazu
T79.9	Včasná komplikácia úrazu,bližšie neurčená
T89.00	Komplikácia otvorenej rany,bližšie neurčená
T89.01	Komplikácia otvor.rany,cudzie teleso(s infek./bez infek.)
T89.02	Komplikácia otvorenej rany,infekcia
T89.03	Komplikácia otvorenej rany,iná
T90.4	Neskoré následky poranenia oka a očnice
T90.8	Neskoré následky iného bliž.urč.poranenia hlavy
T90.9	Neskoré následky bližšie neurčeného poranenia hlavy
T91.4	Neskoré následky poranenia vnútrohrud.org.
T91.8	Neskoré následky i.bliž.urč.poran.krku a trupu
T91.9	Neskoré následky bliž.neurč.poran.krku a trupu
T92.9	Neskoré následky bliž.neurč.poran.HK
T93.9	Neskoré následky bliž.neurč.poranenia DK
T94.1	Neskoré následky poranenia:oblasť bliž.neurč.tela
T96	Neskoré následky otravy liekmi,l.a biol.akt.lát.
T97	Neskoré následky tox.úč.lát.používanej najmä mimo lekárstva
T98.0	Neskoré násl.úč.cudz.telesa vniknutého prirodz.m otvorom
T98.1	Neskoré následky i.a bliž.neurč.účinkov vonk.príčin
T98.2	Neskoré následky niektorých včasných kompl.úrazov
T98.3	Neskoré následky komplikácií chir.výkonu a lekár.star.,n.i.

Diagnóza W61-2

S02.1	Zlomenina spodiny lebky
S06.6	Subarachnoidálne krvácanie po úraze
S12.0	Zlomenina 1.krčného stavca
S12.1	Zlomenina 2.krčného stavca
S22.1	Viaceré zlomeniny hrudníkovej chrbtice
S22.5	Instabilný(vlajúci)hrudník
S35.4	Poranenie krvných ciev obličky
S36.03	Tržné poranenie sleziny vrátane parenchýmu
S36.04	Masívna ruptúra parenchýmu sleziny
S37.02	Tržné poranenie obličky
S37.03	Kompletná ruptúra parenchýmu obličky

ADRG-skupiny 901, 902

DRG-skupiny 901A, 901B, 901C, 901D, 902Z

OP-výkony nesúvisiace s HDg

OP-výkony nesúvisiace s HDg

MDC 21B

Poranenia, otravy a toxické úľ inky uǵívania drog a liekov

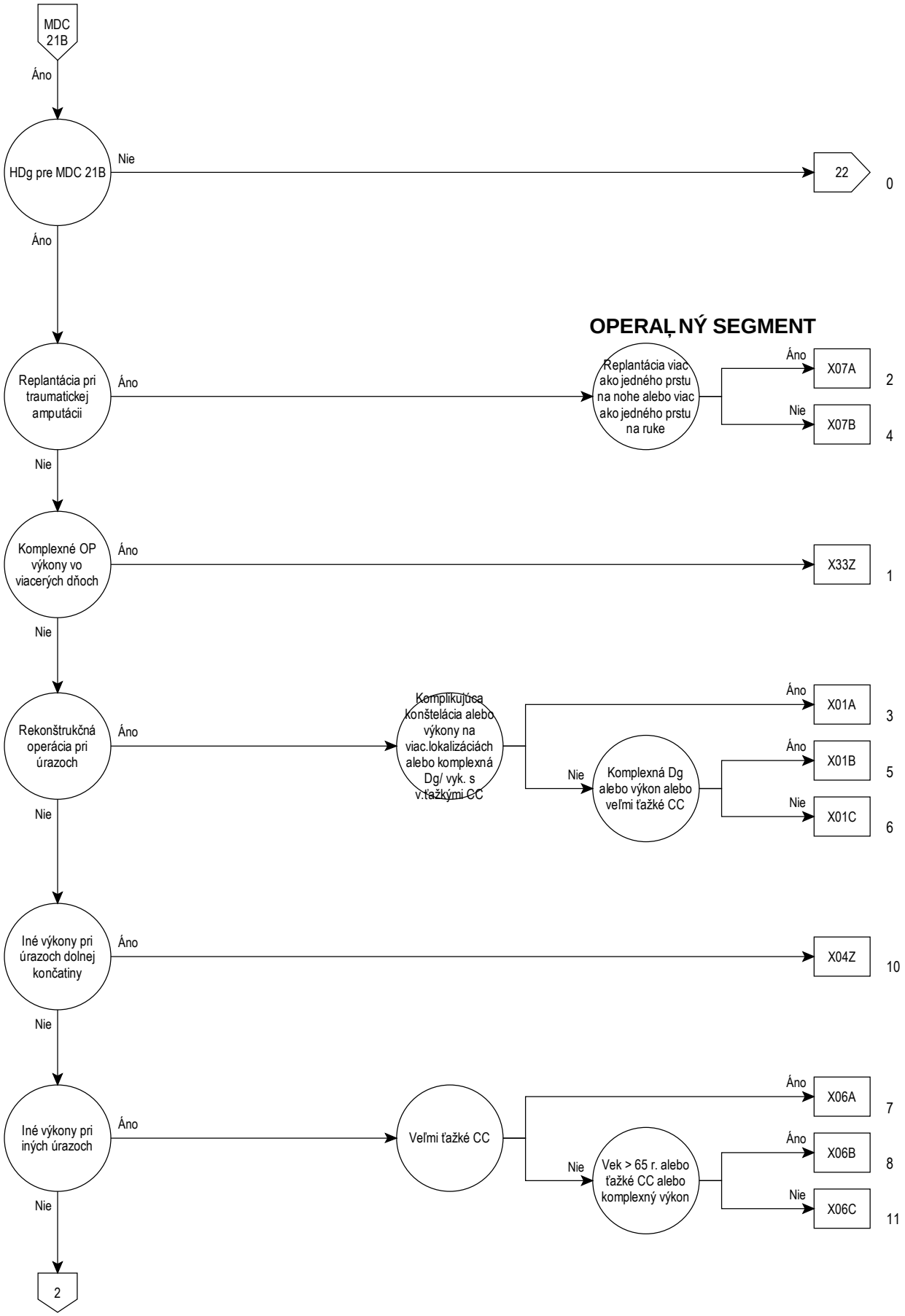
MDC 21B
Áno
HDg pre MDC 21B
Nie
22
0
Áno
OPERAĽ NÝ SEGMENT
Replantácia pri traumatickej amputácii
Áno
Replantácia viac ako jedného prstu na nohe alebo viac ako jedného prstu na ruke
Áno
X07A
2
Nie
X07B
4
Nie
Komplexné OP výkony vo viacerých dňoch
Áno
X33Z
1
Nie
Rekonštrukčná operácia pri úrazoch
Áno
Komplikujúca konštelácia alebo výkony na viac.lokalizáciách alebo komplexná Dg/ vyk. s v.ťažkými CC
Áno
X01A
3
Nie
Komplexná Dg alebo výkon alebo veľmi ťažké CC
Áno
X01B
5
Nie
X01C
6
Nie
Iné výkony pri úrazoch dolnej končatiny
Áno
X04Z
10
Nie
Iné výkony pri iných úrazoch
Áno
Veľmi ťažké CC
Áno
X06A
7
Nie
Vek > 65 r. alebo ťažké CC alebo komplexný výkon
Áno
X06B
8
Nie
X06C
11
Nie
2

21B

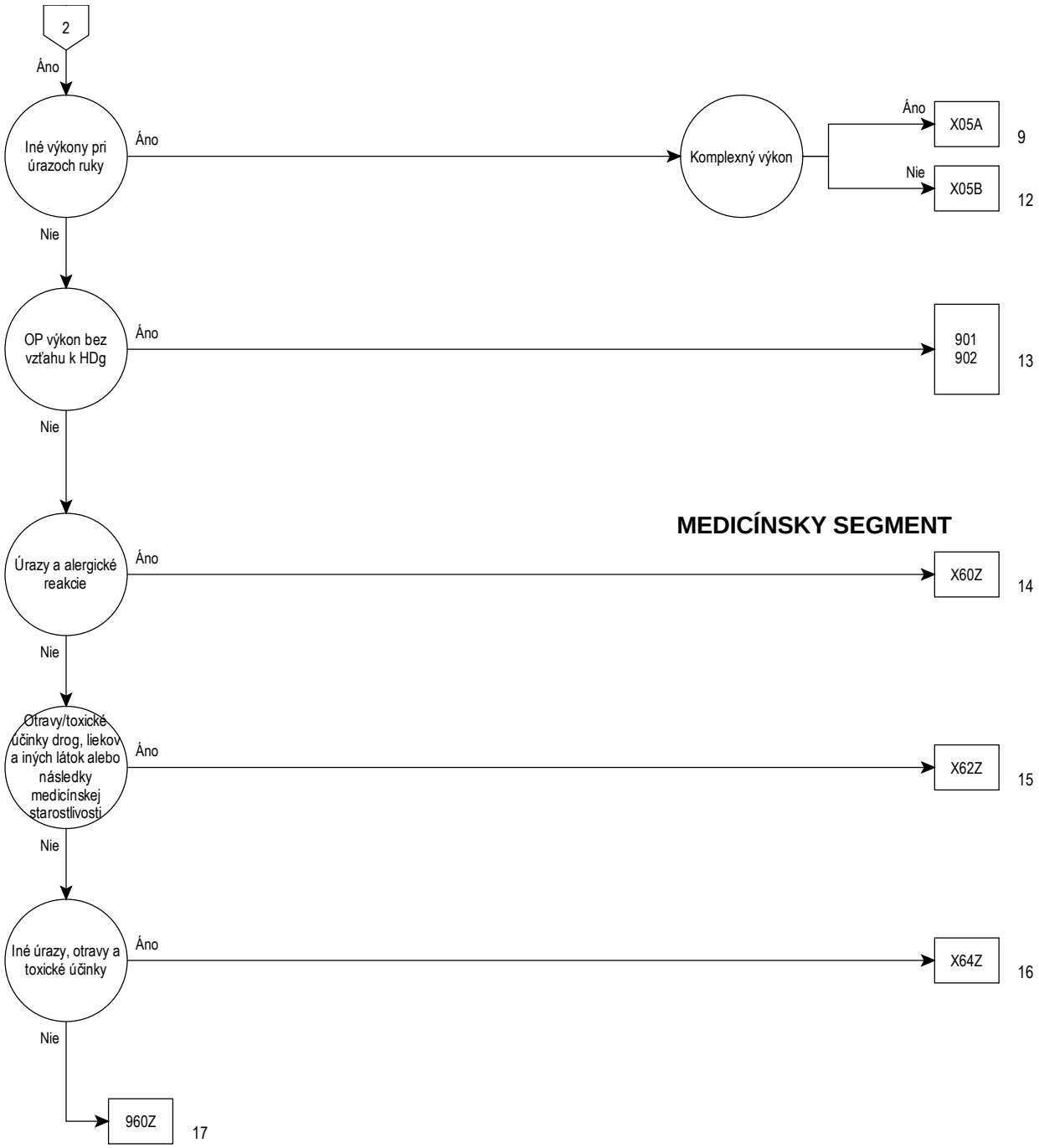
2
Áno
Iné výkony pri úrazoch ruky
Áno
Komplexný výkon
Áno
X05A
9
Nie
X05B
12
Nie
OP výkon bez vzťahu k HDg
Áno
901
902
13
Nie
MEDICÍNSKY SEGMENT
Úrazy a alergické reakcie
Áno
X60Z
14
Nie
Otravy/toxické účinky drog, liekov a iných látok alebo následky medicínskej starostlivosti
Áno
X62Z
15
Nie
Iné úrazy, otravy a toxické účinky
Áno
X64Z
16
Nie
960Z
17

21B

Rozhodovacia logika MDC 21B

HDg v tabuľke MDC21B-0

Hlavná diagnóza pre MDC 21B (MDC21B-0)

H95.9	Choroba ucha a hlávkového výbežku po lek.výk.,b.n.
M10.10	Dna zapríčinená olovom, na viacerých miestach
M10.11	Dna zapríč.olovom,v obl.pleca
M10.12	Dna zapríč.olovom,v obl.nadlaktia
M10.13	Dna zapríč.olovom,v obl.predlak.
M10.14	Dna zapríč.olovom,v obl.ruky
M10.15	Dna zapríč.olovom,v obl.panvy a stehna
M10.16	Dna zapríč.olovom,v obl.predkol.
M10.17	Dna zapríč.olovom,v obl.čl.a nohy
M10.18	Dna zapríč.olovom na i.mieste
M10.19	Dna zapríčinená olovom,miesto bliž.neurč.
N98.1	Hyperstimulácia vaječníkov
N98.2	Komplikácie pri pokuse zaviesť oplod.vajíčko po oplod.in vitro
N98.3	Komplikácie pri pokuse zaviesť embryo pri prenose embrya
N98.8	Iné komplikácie spojené s umelým oplodnením
N98.9	Komplikácie spojené s umelým oplodnením,b.n.
N99.4	Zrasty panvového peritonea po chirurgickom výkone
N99.9	Choroba močočovopohlav.súst.po lekár.výkone,b.n.
S01.0	Otvorená rana vlasatej časti hlavy
S01.41	Otvorená rana líca a temporomandibulárnej oblasti:líce
S01.49	Otvorená rana líca a temporomandibulár.obl.:iné,viaceré časti
S01.7	Viaceré otvorené rany hlavy
S01.80	Otvorená rana iných častí hlavy, bližšie neurčená
S01.83	Otvor.rana(obl.hlavy)v spojení s intrakraniál.poranením
S01.84	Poškod.mäkkých častí I.st.pri zatvor.zlom.,vykĺbení na hlave
S01.85	Poškod.mäkkých častí II.st.pri zatvor.zlom.,vykĺbení na hlave
S01.86	Poškod.mäkkých častí III.st.pri zatvor.zlom.,vykĺbení na hlave
S01.87	Poškod.mäkkých častí I.st.pri otvor.zlom.,vykĺbení na hlave
S01.88	Poškod.mäkkých častí II.st.pri otvor.zlom.,vykĺbení na hlave
S01.89	Poškod.mäkkých častí III.st.pri otvor.zlom.,vykĺbení na hlave
S01.9	Otvorená rana hlavy, bližšie neurčenej časti
S07.0	Drvivé poranenie tváre
S07.1	Drvivé poranenie lebky
S07.8	Drvivé poranenie iných častí hlavy
S07.9	Drvivé poranenie hlavy,časť bližšie neurčená
S08.0	Avulzia (odtrhnutie) vlasatej časti hlavy
S08.8	Úrazová amputácia inej časti hlavy
S08.9	Úrazová amputácia bližšie neurčenej časti hlavy
S09.0	Poranenie cievy hlavy,nezatriedené inde
S09.7	Viaceré poranenia hlavy
S09.8	Iné poranenie hlavy,bližšie určené
S11.7	Viaceré otvorené rany krku
S11.80	Bližšie neurčená otvorená rana iných častí krku
S11.84	Poškodenie mäk.č.I.st.pri zatvor.zlomenine,vykĺbení na krku
S11.85	Poškodenie mäk.č.II.st.pri zatvor.zlomenine,vykĺbení na krku
S11.86	Poškodenie mäk.č.III.st.pri zatvor.zlom./vykĺb.na krku
S11.87	Poškodenie mäkkých č.I.st.pri otvor.zlomenine,vykĺbení na krku
S11.88	Poškodenie mäk.č.II.st.pri otvor.zlomenine,vykĺbení na krku
S11.89	Poškodenie mäk.č.III.st.pri otvor.zlomenine,vykĺbení na krku
S11.9	Otvorená rana krku, bližšie neurčenej časti
S15.00	Poranenie a.carotis, časť bližšie neurčená
S15.01	Poranenie a.carotis communis
S15.02	Poranenie a.carotis externa
S15.03	Poranenie a.carotis interna
S15.1	Poranenie a.vertebralis
S15.2	Poranenie v.jugularis externa
S15.3	Poranenie v.jugularis interna
S15.7	Poranenie viacerých krvných ciev v úrovni krku
S15.8	Poranenie iných krvných ciev v úrovni krku
S15.9	Poranenie krvných ciev v úrovni krku,bližšie neurčených
S17.0	Drvivé poranenie hrtana a priedušnice
S17.8	Drvivé poranenie inej časti krku
S17.9	Drvivé poranenie bližšie neurčenej časti krku
S18	Úrazová amputácia v úrovni krku
S19.7	Viaceré poranenia krku
S19.8	Iné poranenie krku, bližšie určené
S19.9	Poranenie krku, bližšie neurčené
S21.0	Otvorená rana prsníka
S21.1	Otvorená rana prednej steny hrudníka
S21.2	Otvorená rana zadnej steny hrudníka
S21.7	Viaceré otvorené rany steny hrudníka
S21.80	Otvor.rana i.časti hrudníka,b.n.
S21.83	Otvor.rana každej č.hrud.v spojení s vnútrohrud.por.
S21.84	Poškodenie mäk.č.I.st.pri zatvor.zlomeninách,vykĺben.na hrud.
S21.85	Poškodenie mäk.č.II.st.pri zatvor.zlomeninách,vykĺben.na hrud.
S21.86	Poškodenie mäk.č.III.st.pri zatvor.zlomeninách,vykĺben.na hrud
S21.87	Poškodenie mäk.č.I.st.pri otvor.zlomeninách,vykĺben.na hrud.
S21.88	Poškodenie mäk.č.II.st.pri otvor.zlomeninách,vykĺben.na hrud.
S21.89	Poškodenie mäk.č.III.st.pri otvor.zlomeninách,vykĺben.na hrud.
S21.9	Otvorená rana hrudníka, bližšie neurčenej časti
S25.0	Poranenie hrudníkovej aorty
S25.1	Poranenie truncus brachiocephalicus alebo a.subclavia
S25.2	Poranenie hornej dutej žily
S25.3	Poran.v.innominata(v.brachiocephalica)alebo v.subclavia
S25.4	Poranenie pľúcnych krvných ciev
S25.5	Poranenie medzirebrových ciev
S25.7	Poranenie viacerých krvných ciev hrudníka
S25.8	Poranenie iných krvných ciev hrudníka
S25.9	Poranenie bližšie neurčenej krvnej cievy hrudníka
S27.7	Viaceré poranenia vnútrohrudníkových orgánov
S27.9	Poran.vnútrohrudníkového orgánu,b.n.
S28.0	Rozdrvený hrudník
S28.1	Úrazová amputácia časti hrudníka
S29.7	Viaceré poranenia hrudníka
S29.8	Iné poranenie hrudníka,bližšie určené
S29.9	Poranenie hrudníka,bližšie neurčené
S31.0	Otvorená rana drieku a panvy
S31.1	Otvorená rana brušnej steny
S31.7	Viaceré otvorené rany brucha, drieku a panvy
S31.80	Otvorená rana inej a bližšie neurčenej časti brucha
S31.83	Otvor.rana(kaž.č.brucha,drieku,panvy)spoj.s vnútrobruš.poran.
S31.84	Poškodenie mäk.č.I.st.pri zatv.zlom.vykĺb.driek.chrbtice,panvy
S31.85	Poškoden.mäk.č.II.st.pri zatv.zlom.,vykĺb.driek.chrbtice,panvy
S31.86	Poškoden.mäk.č.III.st.pri zatv.zlom,vykĺb.driek.chrbtice,panvy
S31.87	Poškodenie mäk.č.I.st.pri otv.zlom.,vykĺb.driek.chrbtice,panvy
S31.88	Poškoden.mäk.č.II.st.pri otv.zlom.,vykĺb.driek.chrbtice,panvy
S31.89	Poškoden.mäk.č.III.st.pri otv.zlom.,vykĺb.driek.chrbtice,panvy
S35.0	Poranenie brušnej aorty
S35.1	Poranenie dolnej dutej žily
S35.2	Poranenie truncus coeliacus alebo a.mesenterica
S35.3	Poranenie v. portae alebo v. lienalis
S35.4	Poranenie krvných ciev obličky
S35.5	Poranenie iliakálnych krvných ciev
S35.7	Poranenie viacerých krvných ciev brucha,drieku a panvy
S35.8	Poranenie iných krvných ciev brucha,drieku a panvy
S35.9	Poranenie bl.neurč.krvnej cievy v úrovni brucha,drieku a panvy
S36.88	Poranenie iných vnútrobrušných orgánov
S38.1	Drvivé poranenie iných a bl.neurč.častí brucha,drieku a panvy
S38.3	Úrazová amputácia iných a bl.neurč.častí brucha,drieku a panvy
S39.7	Viaceré poranenia brucha, drieku a panvy
S39.80	Zlomenina penisu
S39.88	Iné poranenie brucha,driekovokrížovej oblasti a panvy,bl.urč.
S39.9	Poranenie brucha, drieku a panvy, bližšie neurčené
S41.0	Otvorená rana pleca
S41.1	Otvorená rana ramena
S41.7	Viaceré otvorené rany pleca a ramena
S41.80	Bl.neurč.otvor.rana inej a bl.neurč.časti plecového pletenca
S41.84	Poškodenie mäk.č.I.st.pri zatvor.zlomenine,vykĺbení ramena

S41.85	Poškodenie mäk.č.II.st.pri zatvor.zlomenine,vykĺbení ramena
S41.86	Poškodenie mäk.č.III.st.pri zatvor.zlomenine,vykĺbení ramena
S41.87	Poškodenie mäk.č.I.st.pri otvor.zlomenine,vykĺbení ramena
S41.88	Poškodenie mäk.č.II.st.pri otvor.zlomenine,vykĺbení ramena
S41.89	Poškodenie mäk.č.III.st.pri otvor.zlomenine,vykĺbení ramena
S45.0	Poranenie a.axillaris
S45.1	Poranenie a.brachialis
S45.2	Poranenie v.axillaris a v.brachialis
S45.3	Poranenie povrchovej žily v úrovni pleca a ramena
S45.7	Poranenie viacerých krvných ciev v úrovni pleca a ramena
S45.8	Poranenie iných krvných ciev v úrovni pleca a ramena
S45.9	Poranenie bliž.neurč.krvnej cievy v úrovni pleca a ramena
S47	Drvivé poranenie pleca a ramena
S48.0	Úrazová amputácia v plecovom kĺbe
S48.1	Úrazová amputácia v úrovni medzi plecom a lakťom
S48.9	Úrazová amputácia v obl.pleca a ram.,úroveň b.n.
S49.7	Viaceré poranenia pleca a ramena
S49.8	Iné poranenie pleca a ramena,bližšie určené
S49.9	Poranenie pleca a ramena,bližšie neurčené
S51.0	Otvorená rana lakťa
S51.7	Viaceré otvorené rany predlaktia
S51.80	Otvor.rana i.častí predlakt.,b.n.
S51.84	Poškodenie mäk.č.I.st.pri zatvor.zlomenine,vykĺb.predlaktia
S51.85	Poškodenie mäk.č.II.st.pri zatvor.zlom./vykĺb.predlak.
S51.86	Poškodenie mäk.č.III.st.pri zatvor.zlom./vykĺb.predlak.
S51.87	Poškodenie mäk.č.I.st.pri otvor.zlom./vykĺb.predlak.
S51.88	Poškodenie mäk.č.II.st.pri otvor.zlom./vykĺb.predlak.
S51.89	Poškodenie mäk.č.III.st.pri otvor.zlom./vykĺb.predlak.
S51.9	Otvorená rana predlaktia bližšie neurčenej časti
S55.0	Poranenie a.ulnaris v úrovni predlaktia
S55.1	Poranenie a.radialis v úrovni predlaktia
S55.2	Poranenie žily v úrovni predlaktia
S55.7	Poranenie viac.krvných ciev v úrovni predlak.
S55.8	Poranenie iných krvných ciev v úrovni predlaktia
S55.9	Poranenie bliž.neurč.krvnej cievy v úrovni predlak.
S57.0	Drvivé poranenie lakťa
S57.8	Drvivé poranenie iných častí predlaktia
S57.9	Drvivé poranenie predlaktia,bliž.neurč.časti
S58.0	Úrazová amputácia v lakti
S58.1	Úrazová amputácia medzi lakťom a zápästím
S58.9	Úraz.amput.predlak.,úroveň b.n.
S59.7	Viaceré poranenia lakťa a predlaktia
S59.8	Iné a bližšie určené poranenie predlaktia
S59.9	Poranenie predlaktia, bližšie neurčené
S61.0	Otvorená rana prsta (prstov) ruky bez poškod.nechta
S61.1	Otvorená rana prsta (prstov) ruky s poškod.nechta
S61.7	Viaceré otvorené rany zápästia a ruky
S61.80	Otvorená rana i.častí zápäs.a ruky,b.n.
S61.84	Pošk.mäk.č.I.st.pri zatvor.zlom./vykĺb.zápäs.a ruky
S61.85	Pošk.mäk.č.II.st.pri zatvor.zlom./vykĺb.zápäs.a ruky
S61.86	Pošk.mäk.č.III.st.pri zatvor.zlom./vykĺb.zápäs.a ruky
S61.87	Pošk.mäk.č.I.st.pri otvor.zlom./vykĺb.zápäs.a ruky
S61.88	Pošk.mäk.č.II.st.pri otvor.zlom./vykĺb.zápäs.a ruky
S61.89	Pošk.mäk.č.III.st.pri otvor.zlom./vykĺb.zápäs.a ruky
S61.9	Otvorená rana časti zápäs.a ruky,b.n.
S65.0	Poranenie a.ulnaris v úrovni zápästia a ruky
S65.1	Poranenie a.radialis v úrovni zápästia a ruky
S65.2	Poranenie ciev povrchového dlaňového oblúka
S65.3	Poranenie ciev hĺbkového dlaňového oblúka
S65.4	Poranenie krvnej cievy (ciev) palca
S65.5	Poranenie krvnej cievy (ciev) iného prsta ruky
S65.7	Poranenie viacerých krvných ciev v úrov.zápäs.a ruky
S65.8	Poranenie i.krvnej cievy v úrov.zápäs.a ruky
S65.9	Poranenie bliž.neurč.krvnej cievy v úrov.zápäsa ruky
S67.0	Drvivé poran.palca a iného prsta/prstov ruky
S67.8	Drvivé poran.i.a bliž.neurč.časti zápäs.a ruky
S68.0	Úrazová amputácia palca (kompletná) (čiastočná)
S68.1	Úrazová amput.iného (jed.)prsta ruky (komplet.)(čiast.)
S68.2	Samost.úraz.amput.dvoch/viac.prstov ruky (kompl.)(čiast.)
S68.3	Kombinovaná úraz.amput.(č.)prsta (prstov)s i.č.zápäs.a ruky
S68.4	Úrazová amputácia ruky v úrovni zápästia
S68.8	Úrazová amputácia inej časti zápästia a ruky
S68.9	Úraz.amput.zápäs.a ruky v b.n.úr.
S69.7	Viaceré poranenia zápästia a ruky
S69.8	Iné poranenia zápästia a ruky,bližšie určené
S69.9	Poranenie zápästia a ruky,bližšie neurčené
S71.0	Otvorená rana bedra
S71.1	Otvorená rana stehna
S71.7	Viaceré otvorené rany bedra a stehna
S71.80	Otvorená rana i.a bliž.neurč.časti panv.pletenca
S71.84	Pošk.mäk.č.I.st.pri zatvor.zlom./vykĺb.bedra a stehna
S71.85	Pošk.mäk.č.II.st.pri zatvor.zlom./vykĺb.bedra a stehna
S71.86	Pošk.mäk.č.III.st.pri zatvor.zlom./vykĺb.bedra a stehna
S71.87	Pošk.mäk.č.I.st.pri otvor.zlom./vykĺb.bedra a stehna
S71.88	Pošk.mäk.č.II.st.pri otvor.zlom./vykĺb.bedra a stehna
S71.89	Pošk.mäk.č.III.st.pri otvor.zlom./vykĺb.bedra a stehna
S75.0	Poranenie a.femoralis
S75.1	Poranenie v.femoralis v úrovni bedra a stehna
S75.2	Poranenie v.saphena magna v úrovni bedra a stehna
S75.7	Poranenie viacerých krvných ciev v úrovni bedra a stehna
S75.8	Poranenie iných krvných ciev v úrovni bedra a stehna
S75.9	Poran.enie bliž.neurč.krvných ciev v úrovni bedra a stehna
S77.0	Drvivé poranenie bedra
S77.1	Drvivé poranenie stehna
S77.2	Drvivé poranenie bedra a stehna
S78.0	Úrazová amputácia v bedrovom kĺbe
S78.1	Úrazová amputácia v úrovni medzi bedrom a kolenom
S78.9	Úrazová amput.bedra a stehna v b.n.úrovni
S79.7	Viaceré poranenia bedra a stehna
S79.8	Iné a bližšie určené poranenie bedra a stehna
S79.9	Poranenie bedra a stehna,bližšie neurčené
S81.0	Otvorená rana kolena
S81.7	Viaceré otvorené rany predkolenia
S81.80	Otvorená rana i.častí predkol.,b.n.
S81.84	Poškodenie mäk.č.I.st.pri zatv.zlomenine,vykĺbení predkolenia
S81.85	Pošk.mäk.č.II.st.pri zatvor.zlom./vykĺb.predkol.
S81.86	Pošk.mäk.č.III.st.pri zatvor.zlom./vykĺb.predkol.
S81.87	Pošk.mäk.č.I.st.pri otvor.zlom./vykĺb.predkol.
S81.88	Pošk.mäk.č.II.st.pri otvor.zlom./vykĺb.predkol.
S81.89	Pošk.mäk.č.III.st.pri otvor.zlom./vykĺb.predkol.
S81.9	Otvorená rana bližšie neurčenej časti predkolenia
S85.0	Poranenie zákolennej tepny [a.poplitea]
S85.1	Poranenie (pred.)(zad.)píšťal.tepny
S85.2	Poranenie ihlicovej tepny [a.peronea]
S85.3	Poranenie veľkej skrytej žily v úrov.predkol.
S85.4	Poranenie malej skrytej žily v úrov.predkol.
S85.5	Poranenie zákolennej žily [v. poplitea]
S85.7	Poranenie viac.krv. ciev v úrov.predkol.
S85.8	Poranenie iných krvných ciev v úrovni predkolenia
S85.9	Poranenie bliž.neurč.krv.cievy v úrov.predkol.
S87.0	Drvivé poranenie kolena
S87.8	Drvivé poranenie i.a bliž.neurč.časti predkol.
S88.0	Úrazová amputácia v úrovni kolena
S88.1	Úrazová amputácia v úrovni medzi kolenom a členkom
S88.9	Úrazová amputácia predkol.v bliž.neurč.úrovni
S89.7	Viaceré poranenia predkolenia
S89.8	Iné poranenie predkolenia,bližšie určené
S89.9	Poranenie predkolenia,bližšie neurčené
S91.0	Otvorená rana členka
S91.1	Otvorená rana prsta (prstov) nohy bez poškod.nechta
S91.2	Otvorená rana prsta (prstov) nohy s poškod.nechta
S91.3	Otvorená rana inej časti nohy
S91.7	Viaceré otvorené rany členka a nohy
S91.80	Otvorená rana inej časti členka a nohy
S91.84	Poškodenie mäk.č.I.st.pri zatvor.zlom./vykĺb.nohy
S91.85	Poškodenie mäk.č.II.st.pri zatvor.zlom./vykĺb.nohy
S91.86	Poškodenie mäk.č.III.st.pri zatvor.zlom./vykĺb.nohy
S91.87	Poškodenie mäk.č.I.st.pri otvor.zlom./vykĺb.nohy
S91.88	Poškodenie mäk.č.II.st.pri otvor.zlom./vykĺb.nohy
S91.89	Poškodenie mäk.č.III.st.pri otvor.zlom./vykĺb.nohy

S95.0	Poranenie a.dorsalis pedis
S95.1	Poranenie a.plantaris pedis
S95.2	Poranenie v. dorsalis pedis
S95.7	Poranenie viac.krných .ciev v úrov.členka a nohy
S95.8	Poranenie inej krvnej cievy v úrovni členka a nohy
S95.9	Poranenie bliž.neurč.krvnej cievy v úrov.členka a nohy
S97.0	Drvivé poranenie členka
S97.1	Drvivé poranenie prsta (prstov) nohy
S97.8	Drvivé poranenie inej časti členka a nohy
S98.0	Úrazová amputácia nohy v úrovni členka
S98.1	Úrazová amputácia jedného prsta nohy
S98.2	Úrazová amputácia dvoch alebo viacerých prstov nohy
S98.3	Úrazová amputácia inej časti nohy
S98.4	Úrazová amputácia nohy v bližšie neurčenej úrovni
S99.7	Viaceré poranenia členka a nohy
S99.8	Iné poranenie členka a nohy,bližšie určené
S99.9	Poranenie členka a nohy,bližšie neurčené
T01.0	Otvorená rana postihujúca hlavu aj krk
T01.1	Otvorená rana post.hrud.a brucho,hrud.a driek,/hrud.a panvu
T01.2	Otvorená rana post.viac.obl.HK
T01.3	Otvorená rana post.viac.obl.DK
T01.6	Otvorená rana post.viac.obl.HK a viac.obl.DK
T01.8	Otvorená rana post.i.kombináciu oblastí tela
T01.9	Viaceré otvorené rany,bližšie neurčené
T02.40	Zlomeniny postih.viac.obl.oboch HK,zatv./bez b.u.
T02.41	Zlomeniny postih.viac.obl.oboch HK,otvor.
T02.50	Zlomeniny viac.obl.oboch DK,zatv./bez b.u.
T02.51	Zlomeniny viac.obl.oboch DK,otvor.
T02.60	Zlomeniny postih viac.obl.Hk a DK,zatv./bez b.u.
T02.61	Zlomeniny viac.obl.HK,DK,otvor.
T02.70	Zlomen.postih.hrud.driek.končat./hrud.panv.konč.zatv./bez b.u.
T02.71	Zlomen.postih.hrud.s driek.a konč./hrud.s panv.a konč.,otvor.
T04.0	Drvivé poranenie postihujúce hlavu aj krk
T04.1	Drvivé poran.postih.hrud.aj brucho,hrud.aj driek,hrud.aj panvu
T04.2	Drvivé poran.postih.viac.obl.HK
T04.3	Drvivé poran.postih.viac.obl.DK
T04.4	Drvivé poran.postih.viac.obl.HK.aj DK
T04.7	Drv.por.pos.hr.,bru.a konč.,/hr.,drie.a konč.,/hr.,pan.a kon.
T04.8	Drvivé poran.postih.i.komb.telesných obl.
T04.9	Viaceré drvivé poranenia,bližšie neurčené
T05.0	Úrazová amputácia oboch rúk
T05.1	Úrazová amput.jednej ruky a druhej HK(okr.ruky)
T05.2	Úrazová amput.oboch HK (ktorákoľvek úr.)
T05.3	Úrazová amputácia oboch nôh
T05.4	Úrazová amput.jednej nohy a druhej DK(okr.nohy)
T05.5	Úrazová amput.oboch DK
T05.6	Úrazová amput.HK.aj DKv akejkoľvek komb.
T05.8	Úrazová amput.post.i.komb.telesných obl.
T05.9	Viaceré úrazové amputácie,bližšie neurčené
T06.3	Poranenie krvných ciev postihujúce viaceré oblasti
T06.5	Poran.vnútrohrud.aj vnútrobruš.org.,/vn-hrud.aj panv.org.
T06.8	Iné bliž.urč.poranenie postih.viac.obl.tela
T07	Viaceré poranenia,bližšie neurčené
T09.1	Otvorená rana trupu v bližšie neurčenej úrovni
T09.6	Úrazová amputácia trupu v bližšie neurčenej úrovni
T09.8	Iné bliž.určené poran.trupu v bliž.neurč.úrovni
T09.9	Poranenie trupu v bliž.neurč.úrovni,bliž.neurč.
T11.1	Otvorna rana HK v bliž.neurč.úrovni
T11.4	Poranenie bliž.neurč.cievy HK,v bliž.neurč.úrovni
T11.6	Úrazová amputácia HK,v bliž.neurč.úrovni
T11.8	Iné bliž.urč.poranenie HK,v bliž.neurč.úrovni
T11.9	Bližšie neurčené poranenie HK,v bliž.neurč.úrovni
T13.1	Otvorená rana DK,v bliž.neurč.úrovni
T13.4	Poranenie bliž.neurč.krv.cievy DK,v bliž.neurč.úrovni
T13.6	Úrazová amputácia DK,v bliž.neurč.úrovni
T13.8	Iné bliž.urč.poranenie DK,v bliž.neurč.úrovni
T13.9	Bliž.neu.poranenie DK,v bliž.neurč.úrovni
T14.1	Otvorená rana:oblasť bližšie neurčená tela
T14.5	Poranenie krvnej cievy (ciev):oblasť bliž.neurč tela
T14.7	Drvivé poran.a úraz.amput..oblasť bliž.neurč.tela
T14.8	Iné poranenie: oblasť bližšie neurčená tela
T14.9	Poranenie,bližšie neurčené
T33.0	Povrchová omrzlina hlavy
T33.1	Povrchová omrzlina krku
T33.2	Povrchová omrzlina hrudníka
T33.3	Povrchová omrzlina brušnej steny, drieku a panvy
T33.4	Povrchová omrzlina hornej končatiny
T33.5	Povrchová omrzlina zápästia a ruky
T33.6	Povrchová omrzlina bedra a stehna
T33.7	Povrchová omrzlina kolena a predkolenia
T33.8	Povrchová omrzlina členka a nohy
T33.9	Povrch.omrzlina na i.a b.n.miestach
T34.0	Omrzlina s nekrózou tkaniva hlavy
T34.1	Omrzlina s nekrózou tkaniva krku
T34.2	Omrzlina s nekrózou tkaniva hrudníka
T34.3	Omrzl.s nekróz.tkaniva brušnej steny,drieku a panvy
T34.4	Omrzlina s nekrózou tkaniva hornej končatiny
T34.5	Omrzlina s nekrózou tkaniva zápästia a ruky
T34.6	Omrzlina s nekrózou tkaniva bedra a stehna
T34.7	Omrzlina s nekrózou tkaniva kolena a predkolenia
T34.8	Omrzlina s nekrózou tkaniva členka a nohy
T34.9	Omrzlina s nekróz.tkan.na i.a bliž.neurč.miestach
T35.0	Povrchová omrzlina postihujúca viaceré časti tela
T35.1	Omrzl.s tkanivovou nekróz.post.viac.č.tela
T35.2	Omrzlina hlavy a krku, bližšie neurčená
T35.3	Omrzl.hrud.,brucha,drieku a panvy b.n.
T35.4	Omrzlina hornej končatiny,bližšie neurčená
T35.5	Omrzlina dolnej končatiny,bližšie neurčená
T35.6	Omrzlina postihujúcv viac.časti tela,b.n.
T35.7	Omrzlina bliž.neurč.časti tela,b.n.
T36.0	Otrava penicilínmi
T36.1	Otrava cefalosp.a i.betalaktámovými ATB
T36.2	Otrava liekmi zo skupiny chloramfenikolu
T36.3	Otrava makrolidmi
T36.4	Otrava tetracyklínmi
T36.5	Otrava aminoglykozidmi
T36.6	Otrava rifamycínmi
T36.7	Otrava pro.-plesň.ATB používanými systémovo
T36.8	Otrava inými celkovo účinkujúcimi antibiotikami
T36.9	Otrava.celk.účink.ATB,b.n.
T37.0	Otrava sulfonamidmi
T37.1	Otrava antimykobaktériovými liekmi
T37.2	Otrava antimalarikami a liek.účink.na i.krv.prvoky
T37.3	Otrava inými antiprotozoárnymi liekmi
T37.4	Otrava antihelmintikami
T37.5	Otrava protivírusovými liekmi
T37.8	Otrava i.bliž.urč.celk.účink.protiinf.a antiparaz.liekmi
T37.9	Otrava celk.účink.protiinf.a antiparaz.liekmi,b.n.
T38.0	Otrava glukokortikoidmi a ich syntetickými analógmi
T38.1	Otrava hormónmi štítnej žľazy a ich náhradami
T38.2	Otrava tyreostatikami
T38.3	Otrava inzulínom a orálnymi antidiabetikami
T38.4	Otrava orálnymi kontraceptívami
T38.5	Otrava inými estrogénmi a progesterónmi
T38.6	Otr.antigonadotrop.,antiestrogén.,antiandrogén.,n.i.
T38.7	Otrava androgénmi a príbuznými anabolikami
T38.8	Otrava i.a bliž.neurč.hormónmi a ich syntetickými náhradami
T38.9	Otrava i.a bliž.neurč.antagonistami hormónov
T39.0	Otrava salicylátmi
T39.1	Otrava derivátmi 4-aminofenolu
T39.2	Otrava pyrazolónovými derivátmi
T39.3	Otrava inými nesteroidovými antiflogistikami
T39.4	Otrava antireumatikami, nezatriedenými inde
T39.8	Otrava i.neopioid.analget.a antipyret.,n.i.
T39.9	Otrava neopioid.analget.antipyr.a antireumatik.,b.n.
T40.0	Otrava ópiom
T40.1	Otrava heroínom
T40.2	Otrava inými opioidmi
T40.3	Otrava metadónom
T40.4	Otrava inými syntetickými opiátmi

T40.5	Otrava kokaínom
T40.6	Otrava inými a bližšie neurčenými opiátmi
T40.7	Otrava derivátmi cannabis
T40.8	Otrava lysergidom [LSD]
T40.9	Otrava i.a b.n.psychodysleptikami (halucinogénmi)
T41.0	Otrava inhalačnými anestetikami
T41.1	Otrava intravenóznymi anestetikami
T41.2	Otrava i.a bliž.neurč.celkovými anestetikami
T41.3	Otrava lokálnymi anestetikami
T41.4	Otrava anestetikami,bližšie neurčenými
T41.5	Otrava liečebnými plynmi
T42.0	Otrava derivátmi hydantoínu
T42.1	Otrava iminostilbénmi
T42.2	Otrava sukcinimidmi a oxazolidínmi
T42.3	Otrava barbiturátmi
T42.4	Otrava benzodiazepínmi
T42.5	Otrava zmiešanými antiepilept.,n.i.
T42.6	Otrava i.antiepilept.,sedatívami a hypnotikami
T42.7	Otrava antiepileptik.sedatív.a hypnotik.,b.n.
T42.8	Otrava antiparkins.a i.centrálnymi myorelax.
T43.0	Otrava tricyklickými a tetracyklickými antidepresívami
T43.1	Otrava.antidep.mi skup.inhib.monoaminooxidázy
T43.2	Otrava inými a bližšie neurčenými antidepresívami
T43.3	Otrava fenotiazínovými antipsychotikami a neuroleptikami
T43.4	Otrava butyrofenónovými a tioxanténovými neuroleptikami
T43.5	Otrava i.a bliž.neurč.antipsychotikami a neuroleptikami
T43.6	Otrava psychostimulanciami s nebezpečenstvom návyku
T43.8	Otrava i.psychotropnými látkami,n.i.
T43.9	Otrava psychotropnou látkou,bližšie neurčenou
T44.0	Otrava inhibítormi cholínesterázy
T44.1	Otrava i.parasympatikomimetikami (cholínergikami)
T44.2	Otrava liekmi blok.gangliá,n.i.
T44.3	Otrava i.parasympatikolytikami a spazmolytikami,n.i.
T44.4	Otrava agonistami prevaž.alfa-adrenorec.,n.i.
T44.5	Otrava.agonistami prevaž.beta-adrenorec.,n.i.
T44.6	Otrava.antagon.alfa-adrenorec.,n.i.
T44.7	Otrava antagon.beta-adrenorec.,n.i.
T44.8	Otrava prostr.,úč.centr.a blok.adrenergný neurón,n.i.
T44.9	Otrava i.a bliž.neurč.liekmi,účink.prim.na auton.nervov.súst.
T45.0	Otrava antialergikami a antiemetikami
T45.1	Otrava antineoplastickými a imunosupresívnymi liekmi
T45.2	Otrava vitamínmi, nezatriedenými inde
T45.3	Otrava enzýmami, nezatriedenými inde
T45.4	Otrava železom a jeho zlúčeninami
T45.5	Otrava antikoagulanciami
T45.6	Otrava liekmi, ovplyvňujúcimi fibrinolýzu
T45.7	Otrava antagon.antikoagulancií,vit.K a i.koagulanciami
T45.8	Otrava i.prostr.,účink.najmä celk.a na zložky krvi
T45.9	Otrava bliž.neurč.prostr.účink.najmä celk.a na zložky krvi
T46.0	Otrava srdcovými glykozidmi a liečiv.s pod.účink.
T46.1	Otrava kalciovými antagonistami
T46.2	Otrava inými antiarytmikami, nezatriedenými inde
T46.3	Otrava koronárnymi vazodilatanciami,n.i.
T46.4	Otrava inhibítormi enzýmu,konvertujúceho angiotenzín
T46.5	Otrava i.antihypertenzívami,n.i.
T46.6	Otrava hypolipidemikami a pr.artériosklerotickými liek.
T46.7	Otrava periférnymi vazodilatanciami
T46.8	Otrava antivarikóznymi liek. vr.sklerotizujúcich látok
T46.9	Otrava i.a bliž.neurč.prostr.účink.najmä na obehovú súst.
T47.0	Otrava antagonistami histamínových H2-receptorov
T47.1	Otrava i.antacidami a liek,tlmiacimi žal.sekr.
T47.2	Otrava dráždivými (stimulujúcimi) preháňadlami
T47.3	Otrava salinickými a osmotickými preháňadlami
T47.4	Otrava inými preháňadlami
T47.5	Otrava digestívami
T47.6	Otrava liekmi proti hnačke
T47.7	Otrava emetikami
T47.8	Otrava i.prostr.,účink.najmä na tráv.súst.
T47.9	Otrava bliž.neurč.liekom,účinkuj.najmä na tráv.súst.
T48.0	Otrava oxytocikami
T48.1	Otrava relaxanciami kostr.svalov
T48.2	Otrava i.a bliž.neurč.prostr.účink.najmä na svaly
T48.3	Otrava antitusikami
T48.4	Otrava expektoranciami
T48.5	Otrava liekmi proti prechladnutiu
T48.6	Otrava antiastmatikami,nezatriedenými inde
T48.7	Otrava i.a bliž.neurč.prostr.účink.najmä na dýchaciu súst.
T49.0	Otrava pr.plesň.,protiinf.a protizáp.liek.s mies.ú.,n.i.
T49.1	Otrava antipruriginózami
T49.2	Otrava lokálnymi adstringenciami a detergenciami
T49.3	Otrava emolienciami,demulcenciami a ochrannými prostr.
T49.4	Otrava keratolyt.,keratoplast.a i.liek.a prípr.na oš.vla.
T49.6	Otrava liek.a prípravkami používanými v ORL
T49.7	Otrava zubnými liekmi na miestne použitie
T49.8	Otrava inými prostriedkami na miestne použitie
T49.9	Otrava prostried.na miestne použ.,b.n.
T50.0	Otrava mineralokortikoidmi a ich antagonistami
T50.1	Otrava slučkovými diuretikami
T50.2	Otrava inhib.karboanhydrázy,benzotiadiazid.a.i.diuret.
T50.3	Otrava prostr.ovplyvň.elektrolyt.energat.a vodnú rovnov.
T50.4	Otrava liekmi,ovplyvň.metaboliz.kys.močovej
T50.5	Otrava liekmi,znižuj.chuť do jedenia (anorektiká)
T50.6	Otrava antidótami a chelátujúcimi prostr.,n.i.
T50.7	Otrava analeptikami a antagon.opioidových rec.
T50.8	Otrava diagnostickými prostriedkami
T50.9	Otrava i.a bliž.neurč.liekmi,liečivami a biolog.látkami
T51.0	Toxický účinok etanolu
T51.1	Toxický účinok metanolu
T51.2	Toxický účinok 2-propanolu
T51.3	Otrava zmesou vyšších alkoh.,vznik.pri alkoh.kvasení
T51.8	Toxický účinok iných alkoholov
T51.9	Toxický účinok alkoholu,bližšie neurčeného
T52.0	Toxický účinok výrobkov z ropy
T52.1	Toxický účinok benzénu
T52.2	Toxický účinok homológov benzénu
T52.3	Toxický účinok glykolov
T52.4	Toxický účinok ketónov
T52.8	Toxický účinok iných organických rozpúšťadiel
T52.9	Toxický účinok org.rozpúšť.,b.n.
T53.0	Toxický účinok karbóntetrachloridu
T53.1	Toxický účinok chloroformu
T53.2	Toxický účinok trichlóretylénu
T53.3	Toxický účinok tetrachlóretylénu
T53.4	Toxický účinok dichlórmetánu
T53.5	Toxický účinok chlórofluórokarbónov
T53.6	Toxický účin.i.halog.derivátov alif.uhľov.
T53.7	Toxický účin.i.halog.derivátov arom.uhľov.
T53.9	Toxicky účin.halog.derivátov alif.a arom.uhľov.,n.u.
T54.0	Toxický účinok fenolu a homológov fenolu
T54.1	Toxický účinok inej leptavej organickej zlúčeniny
T54.2	Toxický účinok leptavej kys.a lát.podobnej kysel.
T54.3	Toxický účinok leptavého lúhu a látky podobnej lúhom
T54.9	Toxický účinok leptavej látky,bližšie neurčenej
T55	Toxický účinok mydla a detergencia
T56.0	Toxický účinok olova a jeho zlúčenín
T56.1	Toxický účinok ortuti a jej zlúčenín
T56.2	Toxický účinok chrómu a jeho zlúčenín
T56.3	Toxický účinok kadmia a jeho zlúčenín
T56.4	Toxický účinok medi a jej zlúčenín
T56.5	Toxický účinok zinku a jeho zlúčenín
T56.6	Toxický účinok cínu a jeho zlúčenín
T56.7	Toxický účinok berýlia a jeho zlúčenín
T56.8	Toxický účinok iného kovu
T56.9	Toxický účinok bližšie neurčeného kovu
T57.0	Toxický účinok arzénu a jeho zlúčenín
T57.1	Toxický účinok fosforu a jeho zlúčenín
T57.2	Toxický účinok mangánu a jeho zlúčenín
T57.3	Toxický účinok kyanovodíku
T57.8	Toxický účinok i.anorganickej látky,b.u.
T57.9	Toxický účinok bližšie neurčenej anorganickej látky

T58	Toxický účinok oxidu uhoľnatého (CO)
T59.0	Toxický účinok oxidu dusíka
T59.1	Toxický účinok oxidu siričitého
T59.2	Toxický účinok formaldehydu
T59.3	Toxický účinok slzotvorného plynu
T59.4	Toxický účinok plynného chlóru
T59.5	Toxický účinok plynného fluóru a fluorovodíka
T59.6	Toxický účinok sírovodíka
T59.7	Toxický účinok oxidu uhličitého
T59.8	Toxický účinok iného plynu,dymu a výparov,b.u.
T59.9	Toxický účinok plynu,dymu a výparov,b.n.
T60.0	Toxický úč.organofosfátového a karbamátového insekticídu
T60.1	Toxický účinok halogénovaného insekticídu
T60.2	Toxický účinok iného insekticídu
T60.3	Toxický účinok herbicídu a fungicídu
T60.4	Toxický účinok rodenticídu
T60.8	Toxický účinok iného pesticídu
T60.9	Toxický účinok bližšie neurčeného pesticídu
T61.0	Otrava rybou Ciguatera
T61.1	Otrava rybou Scombroid
T61.2	Otrava inou rybou a mäkkýšom
T61.8	Toxický účinok inej morskej potravy
T61.9	Toxický účinok bližšie neurčenej morskej potravy
T62.0	Toxický účinok požitých húb
T62.1	Toxický účinok zjedených bobúľ
T62.2	Toxický účinok požitých rastlín/ich častí
T62.8	Toxický účinok i.škod. lát.požitej ako potrava,b.u.
T62.9	Toxický účinok škod. lát.požitej ako potrava,b.n.
T63.0	Toxický účinok hadieho jedu
T63.1	Toxický účinok jedu iných plazov
T63.2	Toxický účinok jedu škorpióna
T63.3	Toxický účinok jedu pavúka
T63.4	Toxický účinok jedu iných článkonožcov
T63.5	Toxický účinok kontaktu s rybou
T63.6	Toxický účinok kontaktu s inými morským živočíchom
T63.8	Toxický účinok kontaktu s iným jedovatým živočíchom
T63.9	Toxický účinok kont.s jedovatým živoč.,b.n.
T64	Toxický účinok aflatoxínu a i.mykotoxínov,znečis.potravu
T65.0	Toxický účinok kyanidu
T65.1	Toxický účinok strychnínu a jeho solí
T65.2	Toxický účinok tabaku a nikotínu
T65.3	Tox.úč.nitroderiv.a aminoderiv.benzénu a jeho homológov
T65.4	Toxický účinok karbóndisulfidu
T65.5	Toxický účinok nitroglycerínu a i.nitrokyselín a esterov
T65.6	Toxický účinok náterov a farieb,n.i.
T65.8	Toxický účinok inej bližšie určenej látky
T65.9	Toxický účinok bližšie neurčenej látky
T66	Bližšie neurčené účinky žiarenia
T67.0	Tepelný a slnečný úpal
T67.1	Synkopa z horúčavy
T67.2	Kŕče z horúčavy
T67.3	Vyčerpanie z horúčavy zapríčinené stratou vody
T67.4	Vyčerpanie z horúčavy zapríčinené stratou soli
T67.5	Vyčerpanie z horúčavy,bližšie neurčené
T67.6	Prechodná únava z horúčavy
T67.7	Opuch z horúčavy
T67.8	Iné účinky horúčavy a svetla
T67.9	Účinok horúčavy a svetla,bližšie neurčený
T68	Podchladenie
T69.0	Ruka a noha vystavená vlhkému chladu
T69.1	Oziabliny
T69.8	Iný účinok zníženej teploty,bližšie určený
T69.9	Účinok zníženej teploty,bližšie neurčený
T70.2	Iný a bližšie neurčený účinok veľkej výšky
T70.3	Kesónová choroba (dekompresná choroba)
T70.4	Účinok tekutiny pod vysokým tlakom
T70.8	Iný účinok tlaku vzduchu a tlaku vody
T70.9	Účinok tlaku vzduchu a tlaku vody, bližšie neurčený
T71	Zadusenie
T73.0	Účinky hladu
T73.1	Účinky smädu
T73.2	Vyčerpanie zapr.vystavením poveternostným vplyvom
T73.3	Vyčerpanie zapríčinené nadmernou námahou
T73.8	Iný účinok nedostatku
T73.9	Účinok nedostatku, bližšie neurčený
T74.0	Zanedbanie alebo opustenie
T74.1	Fyzické zneužitie
T74.2	Pohlavné zneužitie
T74.3	Psychické zneužitie
T74.8	Iný syndróm,zapríčinený zlým zaobchádzaním
T74.9	Syndróm,zapríč.zlým zaobchádzaním,b.n.
T75.0	Účinok blesku
T75.1	Utopenie a topenie (nie smrteľné)
T75.2	Účinky vibrácie
T75.4	Účinok elektrického prúdu
T75.8	Iný účinok z vonkajších príčin,bližšie určený
T78.0	Anafylaktický šok ako nežiaduci účinok potraviny
T78.1	Iný nežiaduci účinok potraviny,nezatriedený inde
T78.2	Anafylaktický šok,bližšie neurčený
T78.3	Angioneurotický edém
T78.4	Alergia, bližšie neurčená
T78.8	Iný nežiaduci účinok,nezatriedený inde
T78.9	Nežiaduci účinok,bližšie neurčený
T79.2	Poúrazové druhotné a opakované krvácanie
T79.4	Úrazový šok
T79.8	Iná včasná komplikácia úrazu
T79.9	Včasná komplikácia úrazu,bližšie neurčená
T80.5	Anafylaktický šok, zapríčinený sérom
T80.6	Iná reakcia na sérum
T81.0	Krvácanie a hematóm,komplikujúci výk.,n.i.
T81.1	Šok počas výkonu alebo po výkone,nezatriedený inde
T81.2	Náhodné naštiepenie a natrhnutie poč.výkonu,n.i.
T81.3	Rozpad operačnej rany,nezatriedený inde
T81.5	Cudz.teleso náhodne ponech.v tel.dutine/oper.rane po výk.
T81.6	Akút.reakcia na cudziu látku,ponech.náhodne poč.výk.
T81.8	Iná komplikácia výkonu, nezatriedená inde
T81.9	Komplikácia výkonu,bližšie neurčená
T85.5	Mechanická komplik.zapríč.gastroint.prot.,impl.a transpl.
T85.6	Mechanická komplik.zap.i.gastroint.prot.impl.a transpl.,b.u.
T85.78	Inf.a zápal.reak.zapr.i.vnút.prot.,impl./transpl.
T85.88	Iná kompl.zapr.vnút.prot.,impl./transpl.,n.i.
T85.9	Kompl.zapr.vnút.prot.,impl./transpl.,b.n.
T86.50	Porucha prekrvenia transplantovanej kože
T86.51	Nekróza transplantovanej kože
T86.52	Strata kožného transplantátu
T86.59	Iná a bliž.neurč.por.funkcie,zlyh.a odvrh.transpl.kože
T86.88	Zlyh.a odvrhnutie i.transpl.orgánu a tkan.
T86.9	Zlyhávanie a odvrhnutie b.n.orgánu a tkan.
T88.1	Iná komplikácia po imunizácii, nezatriedená inde
T88.2	Šok,zapríčinený anestéziou
T88.3	Malígna hypertermia zapríčinená anestéziou
T88.4	Nevydarená alebo ťažká intubácia
T88.5	Iná komplikácia anestézie
T88.6	Anafyl.šok ako nežiad.úč.spr.ind.a spr.pod.lieku/lieč.
T88.7	Nežiaduci účinok lieku/liečiva,b.n.
T88.8	Iná kompl.chir.výk.a lek.star.,n.i.,b.u.
T88.9	Komplikácia chir.výkonu a lekár.star.,b.n.
T89.00	Komplikácia otvorenej rany,bližšie neurčená
T89.01	Komplikácia otvor.rany,cudzie teleso(s infek./bez infek.)
T89.02	Komplikácia otvorenej rany,infekcia
T89.03	Komplikácia otvorenej rany,iná
T90.4	Neskoré následky poranenia oka a očnice
T90.8	Neskoré následky iného bliž.urč.poranenia hlavy
T90.9	Neskoré následky bližšie neurčeného poranenia hlavy
T91.4	Neskoré následky poranenia vnútrohrud.org.
T91.8	Neskoré následky i.bliž.urč.poran.krku a trupu
T91.9	Neskoré následky bliž.neurč.poran.krku a trupu
T92.9	Neskoré následky bliž.neurč.poran.HK
T93.9	Neskoré následky bliž.neurč.poranenia DK
T94.1	Neskoré následky poranenia:oblasť bliž.neurč.tela

T96	Neskoré následky otravy liekmi,l.a biol.akt.lát.	T98.3	Neskoré následky komplikácií chir.výkonu a lekár.star.,n.i.
T97	Neskoré následky tox.úč.lát.používanej najmä mimo lekárstva	Z04.1	Vyšetrenie a pozorovanie po dopravnej nehode
T98.0	Neskoré násl.úč.cudz.telesa vniknutého prirodz.m otvorom	Z04.2	Vyšetrenie a pozorovanie po pracovnom úraze
T98.1	Neskoré následky i.a bliž.neurč.účinkov vonk.príčin	Z04.3	Vyšetrenie a pozorovanie po inom úraze
T98.2	Neskoré následky niektorých včasných kompl.úrazov	Z04.5	Vyšetrenie a pozorovanie po inom zavinenom poranení

ADRG X01 Rekonštrukcná operácia pri poraneniach

Min. 1 výk. v tabuľke X01-2

DRG X01A Rekonštrukcná operácia pri poraneniach s komplikujúcou kontelaciou, výkon na viacerých lokalitách, volná laloková plastika s mikrovaskulárnou anastomózou alebo komplikujúca diagnóza alebo komplexný výkon s veľmi ťažkými CC

Komplikujúce kontelácie I alebo Výkon na viacerých lokalizáciach alebo výk. v tabuľke X01-3 alebo (VDg v tabuľke X01-1 alebo Komplexné OP-výkony alebo min. 1 výk. v tabuľke X01-4) a PCCL > 3

DRG X01B Rekoštrukcná operácia pri poraneniach bez komplikujúcej kontelácie, bez výkonu na viacerých lokalitách, bez volnej lalokovej plastiky s mikrovaskulárnou anastomózou, s komplikujúcou diagnózou, komplexným výkonom, s veľmi ťažkými CC

VDg v tabuľke X01-1 alebo Komplexné OP-výkony alebo min. 1 výk. v tabuľke X01-4 alebo PCCL > 3

DRG X01C Rekonštrukcná operácia pri poraneniach bez komplikujúcej kontelácie, bez výkonu na viacerých lokalizáciách, bez volnej lalokovej plastiky s mikrovaskulárnou anastomózou, bez komplikujúcej diagnózy, bez komplexného výkonu, bez veľmi ťažkých CC

Vedľajšia diagnóza X01-1

S01.83	Otvor.rana(obl.hlavy)v spojení s intrakraniál.poranením	S41.89	Poškodenie mäk.č.III.st.pri otvor.zlomenine,vykĺbení ramena
S01.86	Poškod.mäkkých častí III.st.pri zatvor.zlom.,vykĺbení na hlave	S51.86	Poškodenie mäk.č.III.st.pri zatvor.zlom./vykĺb.predlak.
S01.88	Poškod.mäkkých častí II.st.pri otvor.zlom.,vykĺbení na hlave	S51.88	Poškodenie mäk.č.II.st.pri otvor.zlom./vykĺb.predlak.
S01.89	Poškod.mäkkých častí III.st.pri otvor.zlom.,vykĺbení na hlave	S51.89	Poškodenie mäk.č.III.st.pri otvor.zlom./vykĺb.predlak.
S11.86	Poškodenie mäk.č.III.st.pri zatvor.zlom./vykĺb.na krku	S61.86	Pošk.mäk.č.III.st.pri zatvor.zlom./vykĺb.zápäs.a ruky
S11.88	Poškodenie mäk.č.II.st.pri otvor.zlomenine,vykĺbení na krku	S61.88	Pošk.mäk.č.II.st.pri otvor.zlom./vykĺb.zápäs.a ruky
S11.89	Poškodenie mäk.č.III.st.pri otvor.zlomenine,vykĺbení na krku	S61.89	Pošk.mäk.č.III.st.pri otvor.zlom./vykĺb.zápäs.a ruky
S21.83	Otvor.rana každej č.hrud.v spojení s vnútrohrud.por.	S71.86	Pošk.mäk.č.III.st.pri zatvor.zlom./vykĺb.bedra a stehna
S21.86	Poškodenie mäk.č.III.st.pri zatvor.zlomeninách,vykĺben.na hrud	S71.88	Pošk.mäk.č.II.st.pri otvor.zlom./vykĺb.bedra a stehna
S21.88	Poškodenie mäk.č.II.st.pri otvor.zlomeninách,vykĺben.na hrud.	S71.89	Pošk.mäk.č.III.st.pri otvor.zlom./vykĺb.bedra a stehna
S21.89	Poškodenie mäk.č.III.st.pri otvor.zlomeninách,vykĺben.na hrud.	S81.86	Pošk.mäk.č.III.st.pri zatvor.zlom./vykĺb.predkol.
S31.83	Otvor.rana(kaž.č.brucha,drieku,panvy)spoj.s vnútrobruš.poran.	S81.88	Pošk.mäk.č.II.st.pri otvor.zlom./vykĺb.predkol.
S31.86	Poškoden.mäk.č.III.st.pri zatv.zlom,vykĺb.driek.chrbtice,panvy	S81.89	Pošk.mäk.č.III.st.pri otvor.zlom./vykĺb.predkol.
S31.88	Poškoden.mäk.č.II.st.pri otv.zlom.,vykĺb.driek.chrbtice,panvy	S91.86	Poškodenie mäk.č.III.st.pri zatvor.zlom./vykĺb.nohy
S31.89	Poškoden.mäk.č.III.st.pri otv.zlom.,vykĺb.driek.chrbtice,panvy	S91.88	Poškodenie mäk.č.II.st.pri otvor.zlom./vykĺb.nohy
S41.86	Poškodenie mäk.č.III.st.pri zatvor.zlomenine,vykĺbení ramena	S91.89	Poškodenie mäk.č.III.st.pri otvor.zlom./vykĺb.nohy
S41.88	Poškodenie mäk.č.II.st.pri otvor.zlomenine,vykĺbení ramena		

Výkon X01-2

5a402.b	Rekonštrukčné OP n. XI. extrakraniál.štepom	5t044.3↔	Transpl.k.tk.s ciev.stopk.s mikrovask.anast:humerus dist.
5a402.c	Rekonštrukčné OP n. XII. extrakraniál.štepom	5t044.4↔	Transpl.k.tk.s ciev.stopk.s mikrovask.anast:radius prox.
5a403	Rekonštrukcia n.VII. štepom v extrakraniálnom úseku	5t044.5↔	Transpl.k.tk.s ciev.stopk.s mikrovask.anast:radius diaf.
5a404	Primárna mikrosutúra nervového plexu	5t044.6↔	Transpl.k.tk.s ciev.stopk.s mikrovask.anast:radius distál.
5a405.b	Rekonštrukčné OP n. XI. extrakraniál.sutúrou	5t044.7↔	Transpl.k.tk.s ciev.stopk.s mikrovask.anast:ulna prox.
5a405.c	Rekonštrukčné OP n. XII. extrakraniál.sutúrou	5t044.8↔	Transpl.k.tk.s ciev.stopk.s mikrovask.anast:ulna diaf.
5a40a.7	Anastomóza n. VII.sutúrou	5t044.9↔	Transpl.k.tk.s ciev.stopk.s mikrovask.anast:ulna dist.
5a40a.b	Anastomóza n. XI.sutúrou	5t044.a↔	Transpl.k.tk.s ciev.stopk.s mikrovask.anast:karpálne k.
5a40a.c	Anastomóza n. XII.sutúrou	5t044.b↔	Transpl.k.tk.s ciev.stopk.s mikrovask.anast:metakarp.k.
5a40b.7	Anastomóza n. VII.štepom	5t044.c↔	Transpl.k.tk.s ciev.stopk.s mikrovask.anast:falangy pr.r.
5a40b.b	Anastomóza n. XI.štepom	5t044.e↔	Transpl.k.tk.s ciev.stopk.s mikrovask.anast:krčok steh.k.
5a40b.c	Anastomóza n. XII.štepom	5t044.f↔	Transpl.k.tk.s ciev.stopk.s mikrovask.anast:femur prox.
5c262.4↔	Iná rekonštr.očných viečok:transplant.aloplastickým mat.	5t044.g↔	Transpl.k.tk.s ciev.stopk.s mikrovask.anast:femur diaf.
5c984↔	Rekonštrukcia steny orbity s mikrovaskulár.lalokmi	5t044.h↔	Transpl.k.tk.s ciev.stopk.s mikrovask.anast:femur dist.
5t044.1↔	Transpl.k.tk.s ciev.stopk.s mikrovask.anast:humerus prox.	5t044.k↔	Transpl.k.tk.s ciev.stopk.s mikrovask.anast:tibia prox.
5t044.2↔	Transpl.k.tk.s ciev.stopk.s mikrovask.anast:humerus diaf.	5t044.m↔	Transpl.k.tk.s ciev.stopk.s mikrovask.anast:tibia diaf.

5t044.n↔	Transpl.k.tk.s ciev.stopk.s mikrovask.anast:tibia dist.
5t044.r↔	Transpl.k.tk.s ciev.stopk.s mikrovask.anast:fibula dist.
5t044.x↔	Transpl.k.tk.s ciev.stopk.s mikrovask.anast:ostatné k.
5t782.0↔	Res.zužuj.prstenca s plast.rekonšt.pri vrod.anomál.ruky
5t782.1↔	Res.zužuj.prstenca s plast.rekonštr.pri vrod.anomál.nohy
5t87a.0↔	Plast.rekonš.s lok.lal.na sval,fasc:odd.stop.lal:hlava,krk
5t87a.1↔	Pl.rekonš.s lok.lal.na sval,fasc:odd.stopky lal:rameno,axila
5t87a.2↔	Pl.rekonš.s lok.lal.na sval,fasc:odd.stop.lal:ram.,laket'
5t87a.3↔	Pl.rekonš.s lok.lal.na sval,fasc:odd.stopky lal:predl.
5t87a.4↔	Pl.rekonš.s lok.lal.na sval,fasc:odd.stop.lal:hr.stena,chrb.
5t87a.5↔	Pl.rekonš.s lok.lal.na sval,fasc:odd.stop.lal:bruš.stena
5t87a.6↔	Pl.rekonš.s lok.lal.na sval,fasc:odd.stop.lal:ing,gen,gl.obl.
5t87a.7↔	Pl.rekonš.s lok.lal.na sval,fasc:odd.stop.lal:steh,kol.
5t87a.8↔	Pl.rekonš.s lok.lal.na sval,fasc:odd.stop.laloka:predkol
5t87a.9↔	Pl.rekonš.s lok.lal.na sval.a fasc:odd.stop.lal:noha
5t87a.x↔	Pl.rekonš.s lok.lal.na sval,fasc:odd.stopky laloka:ost.
5t885.0↔	Transpl.fasciokut.lal.sv,šľ.a fasc.mikrovask.anast:hl,krk
5t885.1↔	Tx.fasciokut.lal.sv,šľ.a fasc.mikrovask.anast:rameno,axila
5t885.2↔	Tx.fasciokut.lal.sv,šľ.a fasc.mikrovask.anast:ram,laket'
5t885.3↔	Transplant.fasciokut.lal.sv,šľ.a fasc.mikrovask.an:predlakt
5t885.4↔	Tx.fasciokut.lal.sv,šľ.a fasc.mikrovask.anast:hr.stena,chrb.
5t885.5↔	Tx.fasciokut.lal.sv,šľ.a fasc.mikrovask.anast:bruš.stena
5t885.6↔	Tx.fasciokut.l.sv,šľ.a fasc.mikrovask.anast:inguin,gen,gl.obl.
5t885.7↔	Tx.fasciokut.lal.sv,šľ.a facs.mikrovask.anast:steh,kol.
5t885.8↔	Tx.fasciokut.lal.sv,šľ.a fasc.mikrovask.anast:predk.
5t885.9↔	Tx.fasciokut.lal.sv.šľ.a fas.mikrovask.anast:noha
5t885.x↔	Transplantácia fasciokut.lal.sv.šľ.a fas.mikrovask.anast:ost.
5t886.0↔	Transplant.septokut.lal.sv,šľ.a fasc.mikrovask.anast:hlava,krk
5t886.1↔	Tx.septokut.lal.sv,šľ.a fasc.mikrovask.anast:rameno,axila
5t886.2↔	Tx.septokut.lal.sv,šľ.a fasc.mikrovask.anast:ram,laket'
5t886.3↔	Transpl.septokut.lal.sv,šľ.a fasc.mikrovask.anast:predlakt
5t886.4↔	Tx.septokut.lal.sv,šľ.a fasc.mikrovask.anast:hr.sten,chrb.
5t886.5↔	Tx.septokut.lal.sv,šľ.a fasc.mikrovask.anast:bruš.stena
5t886.6↔	Tx.septokut.lal.sv,šľ.a fasc.mikrovask.anast:ing,gen,gl.obl.
5t886.7↔	Tx.septokut.lal.sv,šľ.a fasc.mikrovask.anast:steh.,kol.
5t886.8↔	Tx.septokut.lal.sv,šľ.a fasc.mikrovask.anast:predkol
5t886.9↔	Tx.septokut.lal.sv,šľ.a fasc.mikrovask.anast:noha
5t886.x↔	Tx.septokut.lal.sv,šľ.a fasc.mikrovask.anast:ost.
5t887.0↔	Tx.myokut.lal.sv,šľ.a fasc.mikrovask.anast:hlava,krk
5t887.1↔	Tx.myokut.lal.sv,šľ.a fasc.mikrovask.anast:rameno,axila
5t887.2↔	Tx.myokut.lal.sv,šľ.a fasc.mikrovask.anast:ram,laket'
5t887.3↔	Tx.myokut.laloka sv,šľ.a fasc.mikrovask.anast:predlakt
5t887.4↔	Tx.myokut.lal.sv,šľ.a fasc.mikrovask.anast:hr.stena,chrb.
5t887.5↔	Tx.myokut.lal.sv,šľ.a fasc.mikrovask.anast:bruš.stena
5t887.6↔	Tx.myokut.lal.sv,šľ.a fasc.mikrovask.anast:inguin,gen,gl.obl.
5t887.7↔	Tx.myokut.lal.sv,šľ.a fasc.mikrovask.anast:steh,kol.
5t887.8↔	Transpl.myokut.lal.sv,šľ.a fasc.mikrovask.anast:predk.
5t887.9↔	Tx.myokut.lal.sv,šľ.a fasc.mikrovask.anastomózou:noha
5t887.x↔	Transplantácia myokut.lal.sv,šľ.a fasc.mikrovask.anast:ost.
5t888.0↔	Tx.osteo-myokut/fasciok.l.sv,šľ.a f.mikrovask.anast:hl,krk
5t888.1↔	Tx.osteo-myok/fasciok.l.sv,šľ.a f.mikrov.anast:rameno,axila
5t888.2↔	Tx.osteo-myok/fasciok.l.sv,šľ.a f.mikrovask.anast:ram,laket'
5t888.3↔	Tx.osteo-myokut/fasciok.l.sv,šľ.a f.mikrovask.anast:predl.
5t888.4↔	Tx.osteo-myok/fasciok.l.sv,šľ.a f.mikrov.anast:hr.st,chrb.
5t888.5↔	Tx.osteo-myokut/fasciok.l.sv,šľ.a f.mikrov.anast:bruš.st.
5t888.6↔	Tx.osteo-myok/fasciok.l.sv,šľ.a f.mikro.anast:ing,gen,gl.obl.
5t888.7↔	Tx.osteo-myok/fasciok.l.sv,šľ.a f.mikrov.anas:steh,kol.
5t888.8↔	Tx.osteo-myokut/fasciok.l.sv,šľ.a f.mikrov.anas:predkol.
5t888.9↔	Tx.osteo-myokut/fasciok.l.sv,šľ.a f.mikrovask.anast:noha
5t888.x↔	Transpl.osteo-myokut/fasciok.l.sv,šľ.a f.mikrovask.anast:ost.
5t889.0↔	Tx.iného transpl.sv,šľ.a fasc.mikrovask.anast:hlava,krk
5t889.1↔	Tx.iného transpl.sv,šľ.a fasc.mikrovask.anast:rameno,axila
5t889.2↔	Tx.iného transpl.sv,šľ.a fasc.mikrovask.anast:ram,laket'
5t889.3↔	Tx.iného transpl.sv,šľ.a fasc.mikrovask.anast:predl.
5t889.4↔	Tx.iného transpl.sv,šľ.a fasc.mikrovask.anast:hr.stena,chrb.
5t889.5↔	Tx.iného transpl.sv,šľ.a fasc.mikrovask.anast:br.stena
5t889.6↔	Tx.i.transpl.sv,šľ.a fasc.mikrovask.anast:inguin,genit,gl.obl.
5t889.7↔	Tx.iného transpl.sv,šľ.a fasc.mikrovask.anast:steh,kol.
5t889.8↔	Tx.iného transpl.sv,šľ.a fasc.mikrovask.anast:predk.
5t889.9↔	Transplantácia i.transpl.sv,šľ.a fasc.mikrovask.anast:noha
5t889.x↔	Tx.iného transplantátu sv,šľ.a fasc.mikrovask.anast:ost.
5t88x.0↔	Iné odobr.a tx.sv,šľ.a fasc.mikrovask.anast:hlava,krk
5t88x.1↔	Iné odobr.a tx.sv,šľ.a fasc.mikrovask.anast:rameno,axila
5t88x.2↔	Iné odobr.a tx.sv,šľ.a fasc.mikrovask.anast:ram,laket'
5t88x.3↔	Iné odobr.a tx.sv,šľ.a fasc.mikrovask.anast:predl.
5t88x.4	Iné odobr.a tx.sv,šľ.a fasc.mikrovask.anast:hr.stena,chrb.
5t88x.5	Iné odobr.a tx.sv,šľ.a fasc.mikrovask.anast:bruš.stena
5t88x.6	Iné odobr.a tx.sv,šľ.a fasc.mikrov.anast:inguin,gen,glut.obl.
5t88x.7↔	Iné odobr.a tx.sv,šľ.a fasc.mikrovask.anast:steh,kol.
5t88x.8↔	Iné odobr.a tx.sv,šľ.a fasc.mikrovask.anast:predk.
5t88x.9↔	Iné odobr.a tx.sv,šľ.a fasc.mikrovask.anast:noha
5t88x.x↔	Iné odobr.a transplantácia sv,šľ.a fasc.mikrovask.anast:ost.
5t900↔	Replantácia v oblasti nad lakťom
5t901↔	Replantácia v oblasti lakťa
5t902↔	Replantácia v oblasti predlaktia
5t903↔	Replantácia v oblasti zápästia
5t904↔	Replantácia v oblasti strednej časti ruky
5t905↔	Replantácia palca ruky
5t906↔	Replantácia v oblasti prstov ruky
5t910↔	Replantácia v oblasti stehna
5t911↔	Replantácia v oblasti kolena
5t912↔	Replantácia v oblasti predkolenia
5t913↔	Replantácia v oblasti členka
5t914↔	Replantácia v oblasti stredu šlapy
5t915↔	Replantácia prstu nohy
5t91x↔	Replantácia v oblasti DK,ostatné
5v144.4	Radik.a rozs.odstr.ch.t.na k.a podk.s tx/transpoz:o.č.hlavy
5v144.5	Rad.a rozs.odstr.chor.tk.na koži a podk.s tx/transpoz:krk
5v144.6↔	Rad.a rozs.odstr.ch.t.na k.a podk.s tx/transpoz:ram,axila
5v144.7↔	Radik.a rozs.odstr.ch.t.na k.a podk.s tx/transpoz:ram,lak.
5v144.8↔	Rad.a rozs.odstr.chor.tk.na k.a podkož.s tx/transpoz:predlak
5v144.9↔	Radik.a rozs.odstr.chor.tk.na koži a podk.s tx/transpoz:ruka
5v144.a	Rad.a rozs.odstr.ch.t.na k.a podk.s tx/transpoz:hrud.st.,chrb
5v144.b	Rad.a rozs.odstr.ch.t.na koži a podk.s tx/transpoz:bruš.obl.
5v144.c	Rad.a rozs.odstr.ch.t.na k.a podk.s tx/transpoz:inguin,genit.o
5v144.d	Rad.a rozs.odstr.ch.t.na k.a podk.s tx/transpoz:glut.obl.
5v144.e↔	Radik.a rozs.ods.chor.tk.na koži a podk.s tx/trp:stehno,kol
5v144.f↔	Radik.a rozs.odstr.chor.tk.na k.a podk.s tx/transpoz:predkol.
5v144.g↔	Rad.a rozs.odstr.ch.t.na koži a podk.s tx/transpoz:noha
5v144.x↔	Radik.a rozs.odstr.ch.t.na koži a podk.s tx/transpozíciou:ost.
5v145.4	Rad.a rozs.ods.ch.tk.k.a podk.tx/transpoz,mikrogr.ch:i.č.hlavy
5v145.5	Rad.a rozs.ods.ch.tk.koži a podk.tx/transpoz,mikrogr.chir:krk
5v145.6↔	R.a rozs.ods.ch.tk.k.a podk.tx/transpoz,mikrog.chir:ram,axila
5v145.7↔	R.a rozs.ods.ch.tk.k.a podk.tx/transpoz,mikrograf.chir:ram,lak
5v145.8↔	R.a roz.ods.ch.tk.ko.a podk.transpl/transpo,mikr.ch:predlak
5v145.9↔	Rad.a rozs.ods.ch.tk.k.a podk:tx/transpoz,mikrogr.chir:ruka
5v145.a	Rad.a rozs.ods.ch.tk.k.a podk.tx/transpoz,mik.chir:hrud.st,chr
5v145.b	Rad.a roz.ods.ch.tk.k.a podk.tx/transpo,mikrogr.chi:bruš.o
5v145.c	Rad.a rozs.ods.ch.tk.k.a podk.tx/transpoz,mikrog.ch:ingv,genit
5v145.d	Rad.a rozs.ods.ch.tk.kože a podk.tx/transpoz,mikrog.chi:glut.o
5v145.e↔	Rad.a roz.ods.ch.tk.k.a podk.tx/transpoz,mikrog.chi:stehn,kol
5v145.f↔	Rad.a rozs.ods.ch.tk.k.a podk.tx/transpoz,mikrogr.chi:predkol
5v145.g↔	Rad.a rozs.ods.ch.tk.k.a podk.tx/transpoz,mikrogr.chir:noha
5v145.x↔	Rad.a rozs.ods.ch.tk.kože a podk.tx/transpoz,mikrogr.chir:ost
5v220.4	Voľ.tx.kože u príjem:čiast.dermoepid.štep,malá pl:ost.č.hlavy
5v220.5	Voľ.tx.kože,príjemca:čiast.dermoepid.štep,malá pl:krk
5v220.6↔	Voľ.tx.kože,príjemca:čiast.dermoepid.štep,malá pl:ram,axil
5v220.7↔	Voľ.tx.kože,príjemca:čiast.dermoepi.štep,malá pl:ram,laket'
5v220.8↔	Voľ.tx.kože,príjemca:čiast.dermoepid.štep,malá pl:predlakt
5v220.9↔	Voľ.tx.kože,príjemca:čiast.dermoepider.štep,malá pl:ruka
5v220.a	Voľ.tx.k,príjemca:čias.dermoepid.štep,malá.pl:hrud.st.,chrb
5v220.b	Voľ.tx.kože,príjemca:čiast.dermoepid.štep,malápl:bruš.obl.
5v220.c	Voľ.tx.kože,príjemca:čias.dermoepid.štep,malá pl:ingv,genit.
5v220.d	Voľ.tx.kože,príjemca:čiast.dermoepi.štep,malá pl:glut.obl.
5v220.e↔	Voľ.tx.kože,príjemca:čiast.dermoepi.štep,malá pl:stehno,kol
5v220.f↔	Voľ.tx.kože,príjemca:čias.dermoep.štep,malá pl:predkol
5v220.g↔	Voľ.tx.kože,príjemca:čiast.dermoepi.štep,malá pl:noha
5v220.x↔	Voľ.tx.kože,príjemca:čias.dermoepid.štep,malá plocha:ost.
5v221.0	Voľ.tx.kože,príjem:čiast.dermoepi.štep-granul.k,malá pl:pery
5v221.4	V.tx.kože,príjem:čiast.dermoepi.štep-gran.k,malá pl:ost.č.hl

5v221.5	V.tx.kože,príjem:čiast.dermoepi.štep-granul.koži,malá pl:krk
5v221.6↔	V.tx.kože,príjemca:čias.dermoep.štep-gran.k,malá pl:ram,axi
5v221.7↔	V.tx.kože,príjem:čias.dermoep.štep-granul.k,malá pl:ram,lak.
5v221.8↔	Voľ.tx.k,príjem:čiast.dermoepi.štep- gran.k,malá pl:predlakt
5v221.9↔	V.tx.kože,príjem:čiast.dermoepid.štep-granul.k,malá pl:ruka
5v221.a	V.tx.kože,príjem:čias.dermoep.štep-gran.k,malá pl:hr.st,chrb
5v221.b	Voľ.tx.kože,príjem:čias.dermoepid.štep-gran.k,malá pl:bruš.o
5v221.c	Voľ.tx.kože,príjem:čiast.dermoep.štep-gran.k,ma.pl:ing,gen.o
5v221.d	Voľ.tx.kože,príjem:čias.dermoep.štep-gran.koži,malá pl:glut.o
5v221.e↔	Voľ.tx.kože,príjem:čias.dermoep.štep-granul.k,ma.pl:steh,kol
5v221.f↔	V.tx.kože,príjemca:čiast.dermoepi.štep-gran.k,ma.pl:predkol
5v221.g↔	V.tx.kože,príjem:čiast.dermoepid.štep-gran.k,mal.pl:noha
5v221.x↔	V.tx.kože,príjemca:čias.dermoepid.štep-granul.k,malá pl:ost.
5v222.4	V.tx.kože,príjemca:kompl.dermoepid.štep,malá pl:ost.č.hlavy
5v222.5	Voľ.tx.kože,príjemca:kompl.dermoepid.štep,malá pl:krk
5v222.6↔	Voľ.tx.kože,príjemca:komp.dermoepid.štep,ma.pl:ram,axila
5v222.7↔	Voľ.tx.kože,príjemca:kompl.dermoepi.štep,malá pl:ram,lak
5v222.8↔	Voľ.tx.kože,príjemca:kompl.dermoepid.št,malá pl:predlakt
5v222.9↔	Voľ.tx.kože,príjemca:kompl.dermoepid.št,malá pl:ruka
5v222.a	V.tx.kože,príjem:kompl.dermoep.št,malá pl:hrud.sten,chrb
5v222.b	Voľ.tx.kože,príjmca:kompl.dermoepid.št,malá pl:bruš.o
5v222.c	Voľ.tx.kože,príjemca:kompl.dermoepi.štep,ma.pl:ingv,genit.o
5v222.d	Voľ.tx.kože,príjemca:kompl.dermoepid.št,malá pl:glut.o.
5v222.e↔	Voľ.tx.kože,príjemca:kompl.dermoepi.št,malá pl:stehno,kol
5v222.f↔	Voľ.tx.kože,príjemca:kompl.dermoepi.št,malá pl:predkol
5v222.g↔	Voľ.tx.kože,príjemca:kompl.dermoepi.štep,malá pl:noha
5v222.x↔	Voľ.tx.kože,príjemca:kompl.dermoepi.štep,malá plocha:ost
5v224.0	Voľ.tx.kože,príjemca:čiast.dermoepid.štep,veľká pl:pery
5v224.4	Voľ.tx.kože,príjemca:čias.dermoepid.štep,veľká pl:ost.č.hlavy
5v224.5	Voľ.tx.kože,príjemca:čiast.dermoepid.štep,veľká pl:krk
5v224.6↔	Voľ.tx.kože,príjemca:čiast.dermoepi.štep,veľká pl:ram,axila
5v224.7↔	Voľ.tx.kože,príjemca:čiat.dermoepid.štep,veľká pl:ram,laket'
5v224.8↔	V.tx.kože,príjemca:čiast.dermoepid.štep,veľká pl:predlaktie
5v224.9↔	V.tx.kože,príjemca:čiast.dermoepi.štep,veľká plocha:ruka
5v224.a	Voľ.tx.kože,príjem:čiast.dermepid.štep,veľká pl:hrud.st.,chrb
5v224.b	Voľ.tx.kože,príjemca:čiast.dermoepid.štep,veľká pl:bruš.obl.
5v224.c	Voľ.tx.kože,príjemca:čiast.dermoepid.štep,veľ.pl:ingv,gen.o
5v224.d	Voľ.tx.kože,príjemca:čiast.dermoepid.št,veľká pl:glut.obl
5v224.e↔	Voľ.tx.kože,príjemca:čiast.dermoepi.štep,veľká pl:stehn,kol
5v224.f↔	V.tx.kože,príjemca:čiast.dermoepid.štep,veľká pl:predkol
5v224.g↔	Voľ.tx.kože,príjemca:čiast.dermoepiderm.štep,veľká pl:noha
5v224.x↔	Voľ.tx.kože,príjemca:čiast.dermoepider.št,veľká plocha:ost.
5v225.0	V.tx.kože,príjemca:čiats.dermoep.štep-granul.k,veľ.pl:pery
5v225.4	V.tx.kože,príjem:čias.dermoepi.štep-gran.k,veľ.pl:ost.č.hlavy
5v225.5	Voľ.tx.kože,príjemca:čiast.dermoepi.štep-gran.k,veľ.pl:krk
5v225.6↔	Voľ.tx.kože,príjem:čiast.dermoepi.štep-gran.k,veľ.pl:ram,axi
5v225.7↔	V.tx.kože,príjemca:čiast.dermoepi.štep-gran.k,veľ.pl:ram,lak
5v225.8↔	Voľ.tx.k,príjemca:čiast.dermoep.št.-gran.k,veľ.pl:predlakt
5v225.9↔	Voľ.tx.k,príjemca:čiast.dermoep.št.-gran.koži,veľká pl:ruka
5v225.a	V.tx.kože,príjem:čiast.dermoepid.št-gran.k,veľ.pl:hrud.st,chrb
5v225.b	Voľ.tx.kože,príjemca:čiais.dermoepi.št-gran.k,veľ.pl:bruš.o
5v225.c	V.tx.kože,príjemca:čiast.dermoepi.št-gran.k,veľ.pl:ingv,gen.o
5v225.d	V.tx.kože,príjemca:čiast.dermoepid.št-gran.k,veľ.pl:glut.o
5v225.e↔	V.tx.kože,príjemca:čiast.dermoepi.št.-gran.k,veľ.pl:stehn,kol
5v225.f↔	Voľ.tx.kože,príjemca:čiast.dermoepi.št.-gran.k,veľ.pl:predkol
5v225.g↔	Voľ.tx.kože,príjemca:čiast.dermoepi.št-gran.k,veľ.pl:noha
5v225.x↔	V.tx.kože,príjem:čiast.dermoepid.štep-granul.koži,veľ.pl:ost
5v226.4	Voľ.tx.kože,príjemca:kompl.dermoepi.št,veľ.pl:ost.č.hlavy
5v226.5	Voľná tx.kože,príjemca:kompl.dermoepi.štep,veľká pl:krk
5v226.6↔	Voľ.tx.kože,príjemca:kompl.dermoepi.št,veľká pl:ram,axi
5v226.7↔	Voľ.tx.kože,príjemca:kompl.dermoepi.št,veľ.pl:ram,lak
5v226.8↔	Voľ.tx.kože,príjemca:kompl.dermoepid.štep,veľ.pl:predlakt
5v226.9↔	Voľ.tx.kože,príjemca:kompl.dermoepiderm.štep,veľ.pl:ruka
5v226.a	V.tx.kože,príjemca:kompl.dermoepi.štep,veľ.pl:hrud.st,chrb
5v226.b	Voľ.tx.kože,príjemca:kompl.dermoepid.štep,veľ.pl:bruš.o
5v226.c	Voľ.tx.kože,príjemca:kompl.dermoepi.štep,veľ.pl:ingv,genit.o
5v226.d	Voľ.tx.kože,príjemca:kompl.dermoepid.štep,veľ.pl:glut.obl.
5v226.e↔	V.tx.kože,príjemca:kompl.dermoepid.štep,veľ.pl:stehn,kol
5v226.f↔	Voľ.tx.kože,príjemca:kompl.dermoepid.štep,veľká pl:predkol
5v226.g↔	Voľ.tx.kože,príjemca:kompl.dermoepid.štep,veľká pl:noha
5v226.x↔	Voľná tx.kože,príjemca:kompl.dermoepid.štep,veľ.plocha:ost
5v22a.0	V.tx.kože,príjemca:náhr.kože kultiv.keratinocyt,malá pl:pery
5v22a.4	Voľ.tx.kože,príjem:náhr.k.kult.keratinoc,malá pl:ost.č.hlavy
5v22a.5	Voľ.tx.kože,príjemca:náhr.kože kult.keratinocyt,malá pl:krk
5v22a.6↔	Voľ.tx.kože,príjem:náhr.k.kult.keratinoc,malá pl:ram,axi
5v22a.7↔	Voľ.tx.kože,príjem:náhr.k.kult.keratinocyt,ma.pl:ram,lak
5v22a.8↔	Voľ.tx.kože,príjem:náhr.k.kult.keratinoc,malá.pl:predlakt
5v22a.9↔	Voľ.tx.kože,príjem:náhr.kože kult.keratinocyt,malá pl:ruka
5v22a.a	Voľ.tx.kože,príjem:náhr.k.kult.keratinoc.,mal.pl:hr.st,chrb
5v22a.b	Voľ.tx.kože,príjem:náhr.k.kult.keratinoc,malá pl:bruš.o
5v22a.c	Voľ.tx.kože,príjem:náhr.k.kult.keratinoc,malá pl:ingv,gen.o
5v22a.d	Voľ.tx.kože,príjemca:náhr.k.kultiv.keratinoc,malá pl:glut.o
5v22a.e↔	Voľ.tx.kože,príjemca:náhr.k.kultiv.keratinoc,ma.pl:stehn,kol
5v22a.f↔	Voľ.tx.kože,príjem:náhr.k.kultiv.keratinoc,malá pl:predkol
5v22a.g↔	Voľ.tx.kože,príjem:náhr.kože kultiv.keratinoc,malá pl:noha
5v22a.x↔	Voľ.tx.kože,príjem:náhr.kože kultiv.keratinocyt,malá pl:ost
5v22b.0	Voľ.tx.kože,príjem:náhr.k.kultiv.keratinocyt,veľká pl:pery
5v22b.4	Voľ.tx.kože,príjem:náhr.k.kultiv.keratinoc,veľká pl:ost.č.hlavy
5v22b.5	V.tx.kože,príjem:náhr.kože kultiv.keratinocyt,veľká pl:krk
5v22b.6↔	Voľ.tx.kože,príjem:náhr.kože kultiv.keratinoc,.veľ.pl:ram,axi
5v22b.7↔	V.tx.kože,príjemca:náhr.k.kultiv.keratinocyt,veľ.pl:ram,lak.
5v22b.8↔	Voľ.tx.kože,príjemca:náhr.k.kultiv.keratinocyt,veľ.pl:predlakt
5v22b.9↔	Voľ.tx.kože,príjem:náhr.kože kultiv.keratinocyt,veľká pl:ruka
5v22b.a	Voľ.tx.kože,príjem:náhr.k.kult.keratinocyt,veľ.pl:hrud.st,chrb
5v22b.b	Voľ.tx.kože,príjem:náhr.k.kultiv.keratinocyt,veľ.pl:bruš.o
5v22b.c	Voľ.tx.kože,príjem:náhr.k.kultiv.keratinoc,veľ.pl:ing,genit.o
5v22b.d	Voľ.tx.kože,príjemca:náhr.k.kult.keratinoc,veľ.pl:glut.obl.
5v22b.e↔	Voľ.tx.kože,príjemca:náhr.kože kultiv.keratin,veľ.pl:stehn,kol
5v22b.f↔	Voľ.tx.kože,príjem:náhr.k.kultiv.keratinoc,veľká pl:predkol
5v22b.g↔	Voľ.transpl.kože,príjem:náhr.kože kultiv.keratinoc,vplo:noha
5v22b.x↔	Voľ.tx.kože,príjemca:náhr.kože kultiv.keratinocyt,veľká pl:ost
5v230.4	Lokál.lal.plast.kožea podk:dilatač.plast,malá pl:ost.č.hlavy
5v230.5	Lokál.lalok.plast.kože a podk:dilatačná plast,malá pl:krk
5v230.6↔	Lokál.lal.plast.kože a podk:dilatačná plast,malá pl:ram,axila
5v230.7↔	Lok.lalolok.plast.kože a podk:dilatač.plast,malá pl:ram,laket'
5v230.8↔	Lokál.lalok.plast.kože a podk:dilatačná plast,malá pl:predlakt
5v230.9↔	Lok.lalok.plast.kože a podkož:dilatačná plast,malá pl:ruka
5v230.a	Lok.lalok.plast.kože a podk:dilatač.plast,malá pl:hrud.st,chrb
5v230.b	Lokál.lal.plast.kože a podkožia:dilatačná plast,malá pl:bruš.o.
5v230.c	Lok.lalok.plast.kože a podk:dilatač.plast,mal.pl:ingv,genit.o
5v230.d	Lok.lalok.plast.kože a podk:dilatač.plast,malá pl:gluteál.obl.
5v230.e↔	Lokál.lal.plast.kože a podk:dilatačná plast,malá pl:stehno,kol
5v230.f↔	Lokál.lalok.plast.kože a podk:dilatač.plast,malá pl:predkol
5v230.g↔	Lokál.lalok.plast.kože a podk:dilatač.plast,malá pl:noha
5v230.x↔	Lokál.lalok.plast.kože a podkožia:dilatačná plast,malá pl:ost.
5v231.4	Lok.lal.plast.kože a podk:plast.rotovan.lal,malá pl:ost.č.hlavy
5v231.5	Lokál.lal.plast.kože a podk:plast.rotovan.lalokom,malá pl:krk
5v231.6↔	Lok.lal.plast.kože a podk:plast.rotovan.lal,malá pl:ram,axila
5v231.7↔	Lokál.lal.plast.kože a podk:plast.rotovan.lal,malá pl:ram,lak
5v231.8↔	Lok.lalok.plast.kože a podk:plast.rotov.lal,malá pl:predlakt
5v231.9↔	Lokál.lalok.plast.kože a podk:plast.rotovan.lal,malá pl:ruka
5v231.a	Lok.lal.plast.kože a podk:plats.rotov.lal,malá pl:hrud.st,chrb
5v231.b	Lok.lal.plast.kože a podk:plast.rotovan.lal,malá pl:bruš.o.
5v231.c	Lok.lal.plast.kože a podk:plast.rotov.lal,malá pl:ingv,genit.o
5v231.d	Lokál.lal.plast.kože a podk:plast.rotovan.lal,malá pl:glut.obl
5v231.e↔	Lok.lalok.plast.kože a podk:plast.rotov.lal,malá pl:stehno,kol
5v231.f↔	Lok.lalok.plast.kože a podk:plast.rotovan.lal,malá pl:predkol
5v231.g↔	Lok.lal.plast.kože a podk:plast.rotovan.lal,malá pl:noha
5v231.x↔	Lokál.lal.plast.kože a podkož:plast.rotovaným lal,malá pl:ost
5v232.4	Lok.lal.plast.kože a podk:transpozič.plast,malá pl:ost.č.hlavy
5v232.5	Lokál.lalok.plast.kože a podk:transpozič plast,malá pl:krk
5v232.6↔	Lok.lalok.plast.kože a podk:transpozič.plast,malá pl:ram,axi
5v232.7↔	Lok.lalok.plast.kože a podk:transpozič.plast,malá pl:ram,laket'
5v232.8↔	Lok.lalok.plast.kože a podk:transpozič.plast,malá pl:predlakt
5v232.9↔	Lokál.lalok.plast.kože a podk:transpozič.plast,malá pl:ruka
5v232.a	Lok.lal.plast.kože a podk:transpozič.plast,ma.pl:hrud.st,chrb
5v232.b	Lok.lal.plast.kože a podk:transpozič.plast,malá pl:bruš.obl
5v232.c	Lok.lal.plast.kože a podk:transpozič.plast,malá pl:ingv,genit.o
5v232.d	Lok.lalok.plast.kože a podk:transpozič.plast,malá pl:glut.o
5v232.e↔	Lok.lalok.plast.kože a podk:transpozič.plast,malá pl:stehn,kol

5v232.f↔	Lok.lal.plast.kože a podk:transpozič.plast,malá pl:predkol
5v232.g↔	Lok.lal.plast.kože a podk:transpozič.plast,malá pl:noha
5v232.x↔	Lok.lalok.plast.kože a podk:transpozič.plast,malá plocha:ost
5v233.4	Lok.lal.plast.kože a podk:plast.ostrovček.lal,ma.pl:ost.č.hlavy
5v233.5	Lok.lal.plast.kože a podk:plast.ostrovčekov.lal,malá pl:krk
5v233.6↔	Lok.lal.plast.kože a podk:plast.ostrovček.lal,malá pl:ram,axi
5v233.7↔	Lok.lal.plast.kože a podk:plast.ostrovček.lal,malá pl:ram,lak
5v233.8↔	Lok.lal.plast.kože a podk:plast.ostrovček.lal,malá pl:predlakt
5v233.9↔	Lokál.lalok.plast.kože a podk:plast.ostrovček.lal,malá pl:ruka
5v233.a	Lok.lal.plast.k.a podk:plast.ostrovček.lalok,malá pl:hr.st,chrb
5v233.b	Lok.lal.plast.kože a podk:plast.ostrovček.lal,malá pl:bruš.o
5v233.c	Lok.lal.plast.k.a podk:plast.ostrovček.lal,mal.pl:inguin,gen.o
5v233.d	Lok.lal.plast.k.a podk:plast.ostrovček.lal,mal.pl:glut.obl.
5v233.e↔	Lok.lal.plast.k.a podk:plast.ostrovč.lal,mal.pl:steh.a kolen
5v233.f↔	Lokál.lalok.plast.k.a podk:plast.ostrovček.lal,malá pl:predkol
5v233.g↔	Lok.lal.plast.kože a podk:plast.ostrovček.lal,malá pl:noha
5v233.x↔	Lok.lal.plast.kože a podk:plast.ostrovček.lal,malá plocha:ost
5v234.4	Lok.lal.plast.kože a podk:Z-plast,malá pl:ostat.časti hlavy
5v234.5	Lok.lalok.plast.kože a podkož:Z-plast,malá plocha:krk
5v234.6↔	Lokál.lalok.plast.kože a podkož:Z-plast,malá pl:rameno,axila
5v234.7↔	Lok.lal.plast.kože a podkožia:Z-plast,malá pl:rameno,lakeť
5v234.8↔	Lokál.lalok.plast.kože a podkožia:Z-plast,malá pl:predlaktie
5v234.9↔	Lokál.lalok.plast.kože a podkožia:Z-plastika,malá pl:ruka
5v234.a	Lok.lalok.plast.kože a podk:Z-plast,malá pl:hrud.stena,chrbát
5v234.b	Lokál.lalok.plast.kože a podkož:Z-plastika,malá pl:bruš.o.
5v234.c	Lok.lal.plast.kože a podkož:Z-plast,malá pl:inguin,genit.o
5v234.d	Lokál.lal.plast.kože a podkož:Z-plastika,malá pl:gluteál.obl.
5v234.e↔	Lok.lalok.plast.kože a podkož:Z-plast,malá pl:stehno,koleno
5v234.f↔	Lokál.lalok.plast.kože a podkož:Z-plastika,malá pl:predkol
5v234.g↔	Lokál.lalok.plast.kože a podkožia:Z-plast,malá pl:noha
5v234.x↔	Lokál.lalol.plastika kože a podkožia:Z-plast,malá pl:ost
5v235.4	Lokál.lalok.plast.kože a podk:dilatač.plast,veľká pl:ost.č.hlavy
5v235.5	Lokál.lal.plast.kože a podkož:dilatačná plast,veľká pl:krk
5v235.6↔	Lok.lalok.plast.kože a podk:dilatač.plast,veľ.pl:rameno,axila
5v235.7↔	Lokál.lal.plast.kože a podk:dilatač.plast,veľká pl:ram,lak
5v235.8↔	Lok.lalok.plast.koež a podk:dilatač.plast,veľká pl:predlakt
5v235.9↔	Lokál.lalok.plast.kože a podk:dilatač.plast,veľká plocha:ruka
5v235.a	Lok.lalok.plast.kože a podkož:dilatač.plast,veľ.pl:hrud.st,chrb
5v235.b	Lokál.lalok.plast.kože a podk:dilatač.plast,veľká pl:bruš.o.
5v235.c	Lok.lalok.plast.kože a podk:dilatač.plast,veľ.pl:inguin,genit.o
5v235.d	Lok.lal.plast.kože a podk:dilatač.plast,veľká plocha:gluteál.o
5v235.e↔	Lok.lalok.plast.kože a podkož:dilatač.plast,veľká pl:stehn,kol
5v235.f↔	Lokál.lalok.plast.kože a podkož:dilatač.plast,veľká pl:predkol
5v235.g↔	Lok.lalok.plast.kože a podkož:dilatač.plast,veľká pl:noha
5v235.x↔	Lok.lalok.plast.kože a podk:dilatačná plast.veľká plocha:ost
5v236.4	Lok.lal.plast.kože a podkož:plast.rotovan.lal,veľ.pl:ost.č.hlavy
5v236.5	Lok.lal.plast.kože a podk:plast.rotovan.lalokom,veľ.pl:krk
5v236.6↔	Lok.lal.plast.kože a podk:plast.rotovan.lal,veľ.pl:ram,axila
5v236.7↔	Lok.lal.plast.kože a podk:plast.rotovan.lal,veľká pl:ram,lak
5v236.8↔	Lok.lalok.plast.kože a podk:plast.rotovan.lal,veľká pl:predlakt
5v236.9↔	Lok.lalok.plast.kože a podk:plast.rotovan.lal,veľká pl:ruka
5v236.a	Lok.lalok.plast.kože a podk:plast.rotov.lal,veľká pl:hr.st,chrb
5v236.b	Lokál.lalok.plast.kože a podk:plast.rotovan.lal,veľká pl:bruš.o
5v236.c	Lok.lalok.plast.kože a podk:plast.rotov.lal,veľ.pl:inguin,gen.o
5v236.d	Lok.lalok.plast.kože a podk:plast.rotovan lal,veľ.pl:glut.obl
5v236.e↔	Lokál.lal.plast.kože a podk:plast.rotovan.lal,veľ.pl:stehn,kol
5v236.f↔	Lok.lal.plast.kože a podk:plast.rotovan.lal,veľ.pl:predkol
5v236.g↔	Lokál.lal.plast.kože a podk:plast.rotovan lal,veľ.pl:noha
5v236.x↔	Lokál.lal.plast.kože a podk:plast.rotovaným lal,veľká pl:ost
5v237.4	Lok.lal.plast.kože a podk:transpoz.plast,veľ.pl:ost.č.hlavy
5v237.5	Lok.lal.plast.kože a podk:transpozič.plast,veľ.plocha:krk
5v237.6↔	Lok.lal.plast.kože a podk:transpozič.plast,veľ pl:ram,axila
5v237.7↔	Lok.lal.plast.kože a podk:transpozič.plast,veľ.pl:ram,lakeť
5v237.8↔	Lok.lal.plast.kože a podk:transpozič.plast,veľ.pl:predlakt
5v237.9↔	Lok.lal.plast.kože a podkož:transpozič.plast,veľ.pl:ruka
5v237.a	Lok.lal.plast.k.a podk:transpoz.plast,veľ.pl:hrud.st,chrbát
5v237.b	Lok.lal.plast.kože a podk:transpozič.plast,veľ.pl:bruš.obl
5v237.c	Lok.lal.plast.k.a podkož:transpozič .plast,veľ.pl:ingui,genit.o
5v237.d	Lok.lal.plast.kože a podkož:transpozič.plast,veľ.pl:glut.obl
5v237.e↔	Lok.lal.plast.k.a podkož:transpozič.plast,veľ.pl:stehno,koleno
5v237.f↔	Lok.lal.plast.kože a podkožia:transpozič.plast,veľ.pl:predkol
5v237.g↔	Lok.lal.plast.kože a podk:transpoz.plas,veľ.plocha:noha
5v237.x↔	Lokál.lalok.plast.kože a podk:transpozič.plast,veľká pl:ost
5v238.4	Lok.lal.plast.kože a podk:plast.ostrovček.lal,veľ.pl:ost.č.hlavy
5v238.5	Lok.lal.plast.kože a podkož:plast.ostrovček.lal,veľká pl:krk
5v238.6↔	Lok.lal.plast.kože a podk:plast.ostrovček.lal,veľ.pl:ram,axila
5v238.7↔	Lok.lal.plast.kože a podk:plast.ostrovček.lal,veľ.pl:ram,lakeť
5v238.8↔	Lok.lalok.plast.kože a podk:plast.ostrovček.lal,veľ.pl:predlakt
5v238.9↔	Lok.lalok.plast.kože a podk:plast.ostrovček.lal,veľ.pl:ruka
5v238.a	Lok.lal.plast.kože a podk:plats.ostrovček.lal,veľ.pl:hr.st.,chrb
5v238.b	Lokál.lal.plast.kože a podk:plast.ostrovček.lal,veľ.pl:bruš.obl
5v238.c	Lok.lal.plast.kože a podk:plast.ostrov.lal,veľ.pl:inguin,genit.o
5v238.d	Lok.lal.plast.k.a podk:plast.ostrovček.lal,veľ.pl:glute.obl
5v238.e↔	Lok.lal.plast.kože a podk:plast.ostrov.lal,veľ.pl:stehn,kol
5v238.f↔	Lok.lal.plast.kože a podk:plast.ostrovčekov.lal,veľ.pl:predkol
5v238.g↔	Lok.lal.plast.kože a podk:plast.ostrovček.lal,veľ.pl:noha
5v238.x↔	Lokál.lalok.plast.kože a podk:plast.ostrovčekovit.lal,veľ.pl:ost
5v239.4	Lok.lal.plast.kože a podkož:Z-plast,veľ.pl:ost.časti hlavy
5v239.5	Lok.lal.plast.kože a podkož:Z-plast,veľká plocha:krk
5v239.6↔	Lok.lal.plast.kože a podkož:Z-plast,veľ.pl:rameno,axila
5v239.7↔	Lok.lal.plast.kože a podkož:Z-plast,veľ.pl:ram, lakeť
5v239.8↔	Lok.lal.plast.kože a podkož:Z-plast,veľ.pl:predlaktie
5v239.9↔	Lokál.lalok.plast.kože a podkož:Z-plastika,veľ.plocha:ruka
5v239.a	Lok.lal.plast.kože a podkož:Z-plast,veľ.pl:hrud.stena,chrbát
5v239.b	Lok.lal.plast.kože a podkož:Z-plast,veľká pl:bruš.obl.
5v239.c	Lok.lal.plast.kože a podkož:Z-plast,veľ.pl:inguin,genit.o
5v239.d	Lok.lal.plast.kože a podkož:Z-plast,veľká pl:gluteál.obl.
5v239.e↔	Lokál.lal.plast.kože a podkož:Z-plast,veľ.pl:stehno,koleno
5v239.f↔	Lokál.lalok.plast.kože a podkož:Z-plast,veľ.pl:predkolenie
5v239.g↔	Lokál.lalok.plast.kože a podkož:Z-plast,veľ.pl:noha
5v239.x↔	Lokál.lalok.plast.kože a podkož:Z-plast,veľká plocha:ost
5v23a.4	Lok.lal.plast.kože a podkož:W-plast,malá pl:ost.časti hlavy
5v23a.5	Lok.lal.plast.kože a podkož:W-plast,malá plocha:krk
5v23a.6↔	Lok.lal.plast.kože a podkož:W-plast,malá pl:rameno,axila
5v23a.7↔	Lok.lal.plast.kože a podkož:W-plast,malá pl:rameno,lakeť
5v23a.8↔	Lokál.lalok.plast.kože a podkož:W-plast,malá pl:predlaktie
5v23a.9↔	Lok.lal.plast.kože a podkož:W-plastika,malá plocha:ruka
5v23a.a	Lok.lal.plast.kože a podkož:W-plast,malá pl:hrud.st.,chrbát
5v23a.b	Lokál.lalok.plastika kože a podkož:W-plast,malá pl:bruš.obl.
5v23a.c	Lok.lal.plast.kože a podkož:W-plast,malá pl:inguin,genit.o
5v23a.d	Lokál.lal.plast.kože a podkož:W-plast,malá pl:gluteál.obl.
5v23a.e↔	Lokál.lal.plast.kože a podkož:W-plast,malá pl:stehno,koleno
5v23a.f↔	Lok.lal.plast.kože a podkož:W-plastika,malá pl:predkolenie
5v23a.g↔	Lok.lalok.plastika kože a podkož:W-plast,malá plocha:noha
5v23a.x↔	Lokál.lalok.plast.kože a podkož:W-plast,malá plocha:ost
5v23b.4	Lok.lal.plast.kože a podkož:W-plast,veľ.pl:ost.časti hlavy
5v23b.5	Lok.lal.plast.kože a podkož:W-plast,veľká plocha:krk
5v23b.6↔	Lok.lal.plast.kože a podkož:W-plast,veľ.pl:rameno,axila
5v23b.7↔	Lok.lal.plast.kože a podkožia:W-plast,veľ.pl:ram,lakeť
5v23b.8↔	Lok.lal.plast.kože a podkož:W-plast,veľ.pl:predlaktie
5v23b.9↔	Lokál.lalok.plast.kože a podkož:W-plastika,veľká pl:ruka
5v23b.a	Lok.lal.plast.kože a podkož:W-plast,veľ.pl:hrud.st.,chrbát
5v23b.b	Lokál.lalok.plast.kože a podkož:W-plast,veľ.pl:bruš.obl.
5v23b.c	Lok.lalok.plast.kože a podkož:W-plast,veľ.pl:inguin,genit.o
5v23b.d	Lok.lal.plast.kože a podkož:W-plast,veľ.pl:gluteál.obl.
5v23b.e↔	Lok.lal.plast.kože a podkož:W-plast,veľ.pl:stehno,koleno
5v23b.f↔	Lok.lal.plast.kože a podkož:W-plast,veľká pl:predkolenie
5v23b.g↔	Lok.lal.plast.kože a podkož:W-plast,veľ.pl:noha/chodidl
5v23b.x↔	Lokál.lalok.plast.kože a podkož:W-plast,veľká plocha:ost
5v23x.x↔	Lokálna laloková plastika kože a podkožia:ostatné
5v250.0	Lal.plast.kože a podk,príjemca:voľ.lal.s mikrovask.anast:pery
5v250.4	Lal.plast.k.a podk,príjem:voľ.lal.s mikrovask.anast:ost.č.hlavy
5v250.5	Lal.plast.kože a podk,príjem:voľ.lalok.s mikrovask.anast:krk
5v250.6↔	Lal.plast.kože a podk,príjem:voľ.lal.s mikrovask.anast:ram,axi
5v250.7↔	Lal.plast.kože a podk,príjem:voľ.lal.s mikrovask.anast:ram,lak
5v250.8↔	Lal.plast.k.a podk,príjemca:voľ.lal.s mikrovask.anast:predlakt
5v250.9↔	Lal.plast.kože a podk,príjem:voľ.lal.s mikrovask.anastom:ruka
5v250.a	Lal.plast.k.a podk,príjem:voľ.lal.s mikrovas.anast:hr.st,chrb
5v250.b	Lal.plast.k.a podk,príjemca:voľ.lal.s mikrovask.anast:bruš.o.
5v250.c	Lal.plast.k.a podk,príjem:voľ.lal.s mikrovas.anast:ingui,gen.o.

5v250.d	Lalok.plast.kože a podk,príjem:voľ.lal.s mikrovas.anast:glut.o.
5v250.e↔	Lalok.plast.k.a podk,príjem:voľ.lal.s mikrovask.anast:steh,kol
5v250.f↔	Lal.plast.kože a podk,príjem:voľ.lal.s mikrovask.anast:predkol
5v250.g↔	Lal.plast.kože a podk,príjemca:voľ.lal.s mikrovask.anast:noha
5v250.x↔	Lal.plast.kože a podk,príjemca:voľ.lalok s mikrovask.anast:ost.
5v251.4	Lal.plast.kože a podk,príjem:stopkatý miest.lalok:ost.č.hlavy
5v251.5	Lal.plast.kože a podkož,príjem:stopka.miestny lalok:krk
5v251.6↔	Lal.plast.kože a podk,príjemca:stopka.miest.lalok:ram,axila
5v251.7↔	Lalok.plast.kože a podk,príjem:stopkatý miest.lal:ram,lakeť
5v251.8↔	Lal.plast.kože a podkož,príjemca:stopk.miest.lalok:predlakt
5v251.9↔	Lal.plast.kože a podkož,príjemca:stopkatý miest.lalok:ruka
5v251.a	Lalok.plast.kože a podk,príjem:stopkat.miest.lal:hrud.st,chrb
5v251.b	Lal.plast.kože a podk,príjemca:stopkatý miest.lalok:bruš.o.
5v251.c	Lal.plast.kože a podkož,príjemca:stopka.miest.lal:ingu,genit.o
5v251.d	Lal.plast.kože a podk,príjemca:stopkatý miest.lalok:glut.obl
5v251.e↔	Lal.plast.kože a podk,príjemca:stopk.miest.lalok:stehno,kol
5v251.f↔	Lalok.plast.kože a podk,príjem:stopkat.miest.lalok:predkol
5v251.g↔	Lal.plast.kože a podkož,príjemca:stopkat.miestny lalok:noha
5v251.x↔	Lal.plast.kože a podkož,príjemca:stopkatý miestny lalok:ost.
5v252.4	Lal.plast.kože a podk,príjem:stopka.vzdial.lalok:ost.č.hlavy
5v252.5	Lal.plast.kože a podk,príjemca:stopkatý vzdial.lalok:krk
5v252.6↔	Lal.plast.kože a podk,príjem:stopkatý vzdial.lal:rameno,axila
5v252.7↔	Lal.plast.kože a podk,príjemca:stopk.vzdial.lalok:ram,lakeť
5v252.8↔	Lal.plast.kože a podk,príjem:stopkatý vzdial.lalok:predlaktie
5v252.9↔	Lalok.plast.kože a podk,príjemca:stopkat.vzdialený lalok:ruka
5v252.a	Lal.plast.kože a podk,príjem:stopk.vzdial.lal:hrud.st,chrbát
5v252.b	Lal.plast.kože a podk,príjem:stopkat.vzdialený lalok:bruš.obl.
5v252.c	Lal.plast.kože a podkož,príjemca:stopk.vzdial.lal:inguin,gen.o
5v252.d	Lal.plast.kože a podk,príjemca:stopk.vzdial.lalok:gluteál.obl.
5v252.e↔	Lal.plast.kože a podkož,príjem:stopk.vzdial.lalok:stehno,kol
5v252.f↔	Lalok.plast.kože a podk,príjemca:stopk.vzdial.lalok:predkol
5v252.g↔	Lalok.plast.kože a podk,príjemca:stopkat.vzdial.lalok:noha
5v252.x↔	Lalok.plast.kože a podkož,príjemca:stopkatý vzdial.lalok:ost.
5v260.4	Kombi.plast.zákr.na koži a podk:kombin.lalok.plast:ost.č.hlavy
5v260.5	Kombin.plast.zákroky na koži a podk:kombin.lalok.plast:krk
5v260.6↔	Kombi.plast.zákr.na koži a podk:kombin.lal.plastiky:ram,axila
5v260.7↔	Kombi.plast.zákr.na koži a podk:kombin.lal.plastiky:ram,lakeť
5v260.8↔	Kombi.plast.zákrok na koži a podk:kombin.lalok.plast:predlakt
5v260.9↔	Kombin.plast.zákroky na koži a podk:kombi.lalok.plast:ruka
5v260.a	Kombi.plast.zákr.na koži a podk:kombin.lal.plast:hr.st,chrbát
5v260.b	Kombin.plast.zákr.na koži a podk:kombin.lalok.plast:bruš.obl.
5v260.c	Kombi.plast.zákr.na koži a podk:kombin.lal.plast:ing,genit.o.
5v260.d	Kombin.plast.zákr.na koži a podk:kombin.lal.plast:glute.obl.
5v260.e↔	Kombin.plast.zákr.na koži a podk:kombin.lal.plast:stehno,kol
5v260.f↔	Kombin.plast.zákr.na koži a podk:kombin.lal.plast:predkol
5v260.g↔	Kombi.plast.zákr.na koži a podkož:kombin.lalok.plastiky:noha
5v260.x↔	Kombin.plast.zákroky na koži a podkoží:kombin.lalok.plast:ost
5v261.4	Komb.plast.zákr.k.a podk:kombi.lal.plast.a voľ.k.tra:ost.č.hla
5v261.5	Kombi.plast.zákr.koži a podk:komb.lal.plast.a voľ.k.transpl:krk
5v261.6↔	Kombi.plast.zákr.k.a podk:komb.lal.plast.a voľ.k.tran:ram,axi
5v261.7↔	Kombi.plast.zákr.k.a podk:komb.lal.plast.a voľ.k.tran:ram,lak
5v261.8↔	Komb.plast.zákr.k.a podk:komb.lal.plast.a v.kož.tran:predlakt
5v261.9↔	Komb.plast.zákr.k.a podk:kombi.lal.plast.a voľ.k.transpl:ruka
5v261.a	Komb.plas.zákr.k.a podk:komb.lal.plast.a voľ.k.tran:hr.st,chrb
5v261.b	Kombi.plast.zákr.k.a podk:komb.lal.plast.a voľ.k.transp:bruš.o
5v261.c	Komb.plast.zákr.k.a podk:komb.lal.plast.a voľ.k.tran:ing,gen.o
5v261.d	Komb.plast.zákr.k.a podk:komb.lal.plast.a voľ.kož.tran:glut.o
5v261.e↔	Komb.plast.zákr.k.a podk:komb.lal.plast.a voľ.k.tran:stehn,kol
5v261.f↔	Komb.plast.zákr.k.a podk:kombi.lal.plast.a voľ.k.tran:predkol
5v261.g↔	Komb.plast.zákr.koži a podk:komb.lal.plast.a voľ.kož.tran:noha
5v261.x↔	Komb.plast.zákr.k.a podk:komb.lal.plast.a voľ.kož.transpl:ost.
5v262.4	Kombi.plast.zákr.koži a podk:stopk.miest.so vzdial.lal:ost.č.hl
5v262.5	Kombi.plast.zákr.koži a podk:stopk.miestny so vzdial.lal:krk
5v262.6↔	Kombi.plast.zákr.koži a podk:stopk.miest.so vzdial.lal:ram,axi
5v262.7↔	Komb.plast.zákr.koži a podk:stopk.miest.so vzdial.lal:ram,lak
5v262.8↔	Kombi.plast.zák.koži a podk:stopk.miest.so vzdial.lal:predlakt
5v262.9↔	Kombi.plast.zákr.koži a podk:stopk.miest.so vzdial.lalok:ruka
5v262.a	Kombi.plast.zákr.k.a podk:stopk.miest.so vzdial.lal:hr.st,chrb
5v262.b	Kombi.plast.zákr.k.a podk:stopk.miest.so vzdial.lal:bruš.obl.
5v262.c	Komb.plast.zákr.k.a podk:stopk.miest.so vzdial.lal:ingv,gen.o
5v262.d	Kombi.plast.zákr.koži a podk:stopk.miest.so vzdial.lal:glut.o.
5v262.e↔	Komb.plast.zákr.koži a podk:stopk.miest.so vzd.lal:stehn,kol
5v262.f↔	Komb.plast.zák.koži a podk:stopk.miest.so vzdial.lal:predkol
5v262.g↔	Komb.plast.zákr.k.a podk:stopk.miest.so vzdial.lalokom:noha
5v262.x↔	Komb.plast.zákr.k.a podkož:stopk.mies.lal.so vzdial.lalok:ost.
5v263.4	Kom.pl.zákr.k.a podk:stopk.miest,vzdial.l.a voľ.kož.tra:ost.č.hl
5v263.5	Kombi.pl.zákr.k.a podk:stopk.miest,vzdial.lal.a voľ.k.trans:krk
5v263.6↔	Komb.pl.zákr.k.a podk:stop.miest,vzd.lal.a voľ.k.trans:ram,axi
5v263.7↔	Komb.pl.zákr.k.a podk:stop.miest,vzdial.lal.a v.kož.tra:ram,lak
5v263.8↔	Komb.pl.zákr.k.a podk:stop.miest,vzdial.lal.a v.k.tran:predlakt
5v263.9↔	Komb.pl.zákr.koži a podk:stop.miest,vzd.lal.a voľ.k.tran:ruka
5v263.a	Komb.pla.zákr.k.a podk:stopk.mie,vzd.lal.a voľ.k.tra:hr.st,chrb
5v263.b	Komb.pl.zákr.k.a pdk:stop.miest,vzd.lal.a voľ.kož.tran:bruš.o.
5v263.c	Kombi.pl.zákr.k.a podk:stopk.miest,vzd.lal.a v.kož.tra:ingv,gen
5v263.d	Komb.pl.zákr.k.a podk:stop.miest,vzd.la.a voľ.kož.tra:glut.o.
5v263.e↔	Komb.pl.zákr.k.a podk:stopk.miest,vzd.lal.a voľ.k.tran:steh,kol
5v263.f↔	Kom.pl.zákr.k.a podk:stopk.miest,vzd.lal.a v.kož.tran:predkol
5v263.g↔	Komb.plast.zákr.k.a podk:stop.miest,vzd.lal.a voľ.k.tran:noha
5v263.x↔	Komb.plas.zákr.k.a podk:stopk.mies,vzd.lal.a voľ.kož.tranpl:ost
5v26x.x↔	Kombinované plastické zákroky na koži a podkoží:ost.
5v272.0	Revízia voľ.kož.transplantátu kož.plastiky:pery
5v272.4	Revízia voľ.kož.transplantátu kož.plastiky:ost.č.hlavy
5v272.5	Revízia voľného kož.transplantátu kož.plastiky:krk
5v272.6↔	Revízia voľ.kož.transplantátu kož.plastiky:rameno,axila
5v272.7↔	Revízia voľ.kož.transplantátu kož.plastiky:ram,lakeť
5v272.8↔	Revízia voľ.kož.transplantátu kož.plastiky:predlaktie
5v272.9↔	Revízia voľ.kož.transplantátu kož.plastiky:ruka
5v272.a	Revízia voľ.kož.transplantátu kož.plastiky:hrud.st.,chrbát
5v272.b	Revízia voľ.kož.transplantátu kož.plastiky:bruš.obl.
5v272.c	Revízia voľ.kož.transplantátu kož.plastiky:inguin,genit.obl
5v272.d	Revízia voľ.kož.transplantátu kož.plastiky:gluteál.obl.
5v272.e↔	Revízia voľ.kož.transplantátu kož.plastiky:stehno,koleno
5v272.f↔	Revízia voľ.kož.transplantátu kož.plastiky:predkolenie
5v272.g↔	Revízia voľného kož.transplantátu kož.plastiky:noha
5v272.x↔	Revízia voľného kožného transplantátu kož.plastiky:ost.
5v273.0	Revízia lokálnej lalokovej plastiky kože:pery
5v273.4	Revízia lokál.lalok.plastiky kože:ost.č.hlavy
5v273.5	Revízia lokál.lalok.plastiky kože:krk
5v273.6↔	Revízia lokál.lalok.plastiky kože:rameno,axila
5v273.7↔	Revízia lokál.lalok.plastiky kože:rameno,lakeť
5v273.8↔	Revízia lokál.lalok.plastiky kože:predlaktie
5v273.9↔	Revízia lokál.lalok.plastiky kože:ruka
5v273.a	Revíz.lokál.lalok.plastiky kože:hrud.stena,chrbát
5v273.b	Revízia lokál.lalok.plastiky kože:bruš.obl.
5v273.c	Revízia lokál.lalok.plastiky kože:inguin,genit.obl
5v273.d	Revízia lokál.lalok.plastiky kože:gluteál.obl.
5v273.e↔	Revízia lokál.lalok.plastiky kože:stehno,koleno
5v273.f↔	Revízia lokál.lalokovej plastiky kože:predkolenie
5v273.g↔	Revízia lokál.lalok.plastiky kože:noha
5v273.x↔	Revízia lokálnej lalokovej plastiky kože:ost.
5v274.0	Revízia stopkatého miest.laloka kož.plastiky:pery
5v274.4	Revíz.stopkatého miest.laloka kož.plastiky:ost.č.hlavy
5v274.5	Revíz.stopkatého miest.laloka kož.plastiky:krk
5v274.6↔	Revíz.stopkatého miest.laloka kož.plastiky:rameno,axila
5v274.7↔	Revízia stopkatého miest.laloka kož.plastiky:rameno,lakeť
5v274.8↔	Revíz.stopkatého miest.laloka kož.plastiky:predlaktie
5v274.9↔	Revíz.stopkatého miest.laloka kož.plastiky:ruka
5v274.a	Rev.stopkatého miest.laloka kož.plast:hrud.st,chrbát
5v274.b	Revíz.stopkatého miest.laloka kož.plastiky:bruš.obl.
5v274.c	Revíz.stopkatého miest.laloka kož.plastiky:inguin,genit.o
5v274.d	Revíz.stopkatého miest.laloka kož.plastiky:gluteál.obl.
5v274.e↔	Revíz.stopkatého miest.laloka kož.plastiky:stehno,koleno
5v274.f↔	Revízia stopkatého miest.laloka kož.plastiky:predkolenie
5v274.g↔	Revízia stopkatého miest.laloka kož.plastiky:noha
5v274.x↔	Revízia stopkatého miest.laloka kožnej plastiky:ost.
5v275.0	Revíz.stopkat.vzdial.laloka kož.plastiky:pery
5v275.4	Revíz.stopkat.vzdial.laloka kož.plastiky:ost.č.hlavy
5v275.5	Revízia stopkat.vzdial.laloka kož.plastiky:krk
5v275.6↔	Revíz.stopkat.vzdial.laloka kož.plastiky:rameno,axila
5v275.7↔	Revíz.stopkat.vzdial.laloka kož.plastiky:rameno,lakeť

5v275.8↔	Revíz.stopkat.vzdial.laloka kož.plastiky:predlaktie
5v275.9↔	Revíz.stopkat.vzdialeného laloka kož.plastiky:ruka
5v275.a	Revíz.stopkat.vzdial.laloka kož.plastiky:hrud.st,chrbát
5v275.b	Revízia stopkat.vzdialeného laloka kož.plastiky:bruš.obl.
5v275.c	Revíz.stopkat.vzdial.laloka kož.plastiky:inguin,genit.o
5v275.d	Revíz.stopkat.vzdial.laloka kož.plastiky:gluteál.obl.
5v275.e↔	Revíz.stopkat.vzdial.laloka kož.plastiky:stehno,koleno
5v275.f↔	Revíz.stopkatého vzdial.laloka kož.plastiky:predkolenie
5v275.g↔	Revíz.stopkat.vzdial.laloka kož.plastiky:noha(chodidlo)
5v275.x↔	Revízia stopkatého vzdialeného laloka kož.plastiky:ost
5v276.0	Revíz.voľ.laloka s mikrovaskul.anastomóz.kož.plast:pery
5v276.4	Revíz.voľ.laloka s mikrovaskul.anastomóz.kož.plast:ost.č.hlavy
5v276.5	Revíz.voľ.laloka s mikrovaskul.anastomóz.kož.plast:krk
5v276.6↔	Revíz.voľ.laloka s mikrovaskul.anastom.kož.plast:ram,axila
5v276.7↔	Revíz.voľ.laloka s mikrovaskul.anastomóz.kož.plast:ram,lakeť
5v276.8↔	Revízia voľ.laloka s mikrovaskul.anastomóz.kož.plast:predlakt
5v276.9↔	Revíz.voľ.laloka s mikrovaskul.anastom.kož.plastiky:ruka
5v276.a	Revíz.voľ.laloka s mikrovask.anastomóz.kož.plast:hrud.st,chrb
5v276.b	Revíz.voľ.laloka s mikrovaskul.anastom.kož.plast:bruš.obl.
5v276.c	Revíz.voľ.laloka s mikrovask.anastom.kož.plast:inguin,genit.o
5v276.d	Revíz.voľ.laloka s mikrovaskul.anastomóz.kož.plast:glut.obl.
5v276.e↔	Revíz.voľného lal.s mikrovask.anastom.kož.plast:stehno,kol
5v276.f↔	Rev.voľ.laloka s mikrovaskul.anastom.kož.plast:predkolenie
5v276.g↔	Revíz.voľ.laloka s mikrovaskul.anastomóz.kož.plastiky:noha
5v276.x↔	Revízia voľného lal.s mikrovaskul.anastomóz.kož.plastiky:ost
5v290.0	Implantácia kožného expandera:pery
5v290.5	Implantácia kožného expandera:krk
5v290.6↔	Implantácia kožného expandera:rameno,axila
5v290.7↔	Implantácia kožného expandera:rameno a lakeť
5v290.8↔	Implantácia kožného expandera:predlaktie
5v290.9↔	Implantácia kožného expandera:ruka
5v290.a	Implant.kožného expandera:hrud.st.,chrbát
5v290.b	Implantácia kožného expandera:bruš.obl.
5v290.c	Implantácia kožného expandera:inguin,genit.obl.
5v290.d	Implantácia kožného expandera:gluteál.obl.
5v290.e↔	Implantácia kožného expandera:stehno a koleno
5v290.f↔	Implantácia kožného expanderad:predkolenie
5v290.g↔	Implantácia kožného expandera:noha/chodid
5v290.x↔	Implantácia kožného expandera:ostat.
5v292.0	Prerušenie stopky laloka kože a podkožia:pery
5v292.4	Prerušenie stopky laloka kože a podkožia:ost.č.hlavy
5v292.5	Prerušenie stopky laloka kože a podkožia:krk
5v292.6↔	Prerušenie stopky lal.kože a podkožia:rameno,axila
5v292.7↔	Prerušenie stopky laloka kože a podkožia:rameno a lakeť
5v292.8↔	Prerušenie stopky laloka kože a podkožia:predlaktie
5v292.9↔	Prerušenie stopky laloka kože a podkožia:ruka
5v292.a	Prerušenie stopky laloka kože a podkožia:hrud.st,chrbát
5v292.b	Prerušenie stopky laloka kože a podkožia:bruš.obl.
5v292.c	Prerušenie stopky laloka kože a podkožia:inguin,genit.obl.
5v292.d	Prerušenie stopky laloka kože a podkožia:gluteál.obl.
5v292.e↔	Prerušenie stopky laloka kože a podkožia:steh a koleno
5v292.f↔	Prerušenie stopky laloka kože a podkožia:predkolenie
5v292.g↔	Prerušenie stopky laloka kože a podkožia:noha/chodid
5v292.x↔	Prerušenie stopky laloka kože a podkožia:ost
5v297.0↔	Impl./vým.podtlak.syst.hojenia rán [NPWT]:DK a HK
5v297.1	Impl/vým.podtl.sy.hoj.rán[NPWT]:pohrud.dut,mediast.,stern
5v297.2	Impl./vým.podtl.syst.hoj.rán [NPWT]:brušná dutina
5v297.3	Impl./vým.podtl.syst.hoj.rán [NPWT]:konečník a perineum
5v297.x	Impl. alebo výmena podtlak.syst.hojenia rán [NPWT]:ost.
5v450.0	Dočas.pokrytie mäkk.tk.alogén.transpl.kože,malopl:pery
5v450.4	Dočas.pokryt.mäkk.tk.alogén.transpl.kože,malopl:ost.č.hlavy
5v450.5	Dočas.pokrytie mäkk.tk.alogén.transpl.kože,malopl:krk
5v450.6↔	Dočas.pokryt.mäkk.tk.alogén.transpl.kože,malopl:ram,axila
5v450.7↔	Dočas.pokryt.mäkk.tk.alogén.transpl.kože,malopl:ram,lakeť
5v450.8↔	Dočas.pokrytie mäkk.tk.alogén.transpl.kože,malopl:predlakt
5v450.9↔	Dočas.pokrytie mäkk.tk.alogén.transpl.kože,malopl:ruka
5v450.a	Doč.pokryt.mäkk.tk.alogén.transpl.kože,malopl:hrud.st,chrb
5v450.b	Dočas.pokrytie mäkk.tk.alogén.transpl.kože,malopl:bruš.obl
5v450.c	Doč.pokryt.mäkk.tk.alogén.transpl.kože,malopl:ingv,genit.o
5v450.d	Dočas.pokrytie mäkk.tk.alogén.transpl.kože,malopl:glut.obl
5v450.e↔	Dočas.pokryt.mäkk.tk.alogén.transpl.kože,malopl:stehno,kol.
5v450.f↔	Dočas.pokryt.mäkk.tk.alogén.transpl.kože,malopl:predkol
5v450.g↔	Dočas.pokrytie mäkk.tk.alogén.transpl.kože,malopl:noha
5v450.x↔	Dočas.pokrytie mäkk.tk.alogén.transpl.kože,malopl:ostat.
5v451.0	Dočas.pokryt.mäkk.tk.xenogén.kož.náhr,malopl:pery
5v451.5	Dočas.pokrytie mäkk.tk.xenogén.kož.náhr,malopl:krk
5v451.6↔	Dočas.pokryt.mäkk.tk.xenogén.kož.náhr,malopl:ram,axila
5v451.7↔	Dočas.pokrytie mäkk.tk.xenogén.kož.náhr,malopl:ram.,ľakeť
5v451.8↔	Dočas.pokrytie mäkk.tk.xenogén.kož.náhr,malopl:predlaktie
5v451.9↔	Dočas.pokrytie mäkk.tk.xenogén.kož.náhr,malopl:ruka
5v451.a	Dočas.pokryt.mäkk.tk.xenogén.kož.náhr,malopl:hr.st,chrbát
5v451.b	Dočas.pokrytie mäkk.tk.xenogén.kož.náhr,malopl:bruš.obl
5v451.c	Dočas.pokryt.mäkk.tk.xenog.kož.náhr,malopl:inguin,genit.o.
5v451.d	Dočas.pokrytie mäkk.tk.xenogén.kož.náhr,malopl:glut.obl
5v451.e↔	Doč.pokrytie mäkk.tk.xenogén.kož.náhr,malopl:steh,koleno
5v451.f↔	Dočas.pokrytie mäkk.tk.xenogén.kož.náhr,malopl:predkol
5v451.g↔	Dočas.pokrytie mäkk.tk.xenogén.kož.náhr,malopl:noha
5v451.x↔	Dočas.pokrytie mäkk.tk.xenogén.kož.náhr,malopl:ostat.
5v452.0	Dočas.pokrytie mäkk.tk.aloplast.mat,malopl:pery
5v452.4	Dočas.pokrytie mäkk.tk.aloplast.mat,malopl:ostat.č.hlavy
5v452.5	Dočas.pokrytie mäkk.tk.aloplast.mat,malopl:krk
5v452.6↔	Dočas.pokrytie mäkk.tk.aloplast.mat,malopl:rameno,axila
5v452.7↔	Dočas.pokrytie mäkk.tk.aloplast.mat,malopl:ram,lakeť
5v452.8↔	Dočas.pokrytie mäkk.tk.aloplast.mat,malopl:predlaktie
5v452.9↔	Dočas.pokrytie mäkk.tk.aloplast.mat,malopl:ruka
5v452.a	Dočas.pokryt.mäkk.tk.aloplast.mat,malopl:hrud.st,chrbát
5v452.b	Dočas.pokrytie mäkk.tk.aloplast.mat,malopl:bruš.obl
5v452.c	Dočas.pokryt.mäkk.tk.aloplast.mat,malopl:inguin,genit.obl
5v452.d	Dočas.pokrytie mäkk.tk.aloplast.mat,malopl:glut.obl
5v452.e↔	Dočas.pokryt.mäkk.tk.aloplast.mat,malopl:stehno,koleno
5v452.f↔	Dočas.pokrytie mäkk.tk.aloplast.mat,malopl:predkolenie
5v452.g↔	Dočas.pokrytie mäkk.tk.aloplast.mat,malopl:noha(chod)
5v452.x↔	Dočas.pokrytie mäkk.tk.aloplast.materiálom,malopl:ostat.
5v453.0	Dočas.pokrytie mäkk.tk.kultúra.keratinocyt,malopl:pery
5v453.4	Dočas.pokryt.mäkk.tk.kultúra.keratinocyt,malopl:ost.č.hlavy
5v453.5	Dočas.pokrytie mäkk.tk.kultúra.keratinocyt,malopl:krk
5v453.6↔	Dočas.pokryt.mäkk.tk.kultúra.keratinocyt,malopl:ram,axila
5v453.7↔	Dočas.pokryt. mäkk.tk.kultúra.keratinocyt,malopl:ram,lakeť
5v453.8↔	Dočas.pokrytie mäkk.tk.kultúra.keratinocyt,malopl:predlakt
5v453.9↔	Dočas.pokrytie mäkk.tk.kultúra.keratinocyt,malopl:ruka
5v453.a	Doč.pokryt.mäkk.tk.kultúrami keratinocyt,malopl:hr.st.,chrb.
5v453.b	Dočas.pokrytie mäkk.tk.kultúra.keratinocyt,malopl:bruš.obl
5v453.c	Dočas.pokryt.mäkk.tk.kultúr.keratinocyt,malopl:ing,genit.o
5v453.d	Dočas.pokrytie mäkk.tk.kultúra.keratinocyt,malopl:glut.obl
5v453.e↔	Dočas.pokryt.mäkk.tk.kultúra.keratinocyt,malopl:stehno,kol
5v453.f↔	Dočas.pokrytie mäkk.tk.kultúra.keratinocyt,malopl:predkol
5v453.g↔	Dočas.pokrytie mäkk.tk.kultúra.keratinocyt,malopl:noha
5v453.x↔	Dočas.pokrytie mäkk.tk.kultúrami keratinocyt,malopl:ostat.
5v454.0	Dočas.pokrytie mäkk.tk.viacer.postupmi,malopl:pery
5v454.4	Dočas.pokrytie mäkk.tk.viacer.postupmi,malopl:ost.č.hlavy
5v454.5	Dočas.pokrytie mäkk.tk.viacer.postupmi,malopl:krk
5v454.6↔	Dočas.pokrytie mäkk.tk.viacer.postupmi,malopl:ram,axila
5v454.7↔	Dočas.pokrytie mäkk.tk.viacer.postupmi,malopl:ram,ľakeť
5v454.8↔	Dočas.pokrytie mäkk.tk.viacer.postupmi,malopl:predlaktie
5v454.9↔	Dočas.pokrytie mäkk.tk.viacer.postupmi,malopl:ruka
5v454.a	Dočas.pokryt.mäkk.tk.viacer.postupmi,malopl:hrud.st,chrbát
5v454.b	Dočas.pokrytie mäkk.tk.viacer.postupmi,malopl:bruš.obl
5v454.c	Dočas.pokryt.mäkk.tk.viacer.postupmi,malopl:inguin,genit.o
5v454.d	Dočas.pokrytie mäkk.tk.viacer.postupmi,malopl:glut.obl
5v454.e↔	Dočas.pokryt.mäkk.tk.viacer.postupmi,malopl:stehno,koleno
5v454.f↔	Dočas.pokrytie mäkk.tk.viacer.postupmi,malopl:predkolenie
5v454.g↔	Dočas.pokrytie mäkk.tk.viacer.postupmi,malopl:noha(chod)
5v454.x↔	Dočas.pokrytie mäkk.tk.viacer.postupmi,malopl:ostat.
5v455.0	Dočas.pokrytie mäkk.tk.alogén.transplant.kože,veľkopl:pery
5v455.4	Dočas.pokryt.mäkk.tk.alogén.transpl.kože,veľkopl:ost.č.hlavy
5v455.5	Dočas.pokrytie mäkk.tk.alogén.transpl.kože,veľkopl:krk
5v455.6↔	Doč.pokryt.mäkk.tk.alogén.transpl.kože,veľkopl:ram,axila
5v455.7↔	Dočas.pokryt.mäkk.tk.alogén.transpl.kože,veľkopl:ram,lakeť
5v455.8↔	Dočas.pokryt.mäkk.tk.alogén.transpl.kože,veľkopl:predlaktie
5v455.9↔	Dočas.pokrytie mäkk.tk.alogén.transpl.kože,veľkopl:ruka

5v455.a	Doč.pokryt.mäkk.tk.alogén.transpl.kože,veľkopl:hr.st.,chrb.
5v455.b	Dočas.pokrytie mäkk.tk.alogén.transpl.kože,veľkopl:bruš.obl
5v455.c	Doč.pokryt.mäkk.tk.alogén.transpl.kože,veľkopl:ingv,genit.o
5v455.d	Dočas.pokrytie mäkk.tk.alogén.transpl.kože,veľkopl:glut.obl
5v455.e↔	Doč.pokryt.mäkk.tk.alogén.transpl.kože,veľkopl:stehno,kol
5v455.f↔	Dočas.pokryt.mäkk.tk.alogén.transpl.kože,veľkopl:predkol
5v455.g↔	Dočas.pokrytie mäkk.tk.alogén.transpl.kože,veľkopl:noha
5v455.x↔	Dočas.pokryt mäkk.tk.alogén.transplantáciou kože,veľkopl:ost
5v456.0	Dočas.pokrytie mäkk.tk.xenogén.kož.náhr,veľkopl:pery
5v456.4	Dočas.pokrytie mäkk.tk.xenogén.kož.náhr,veľkopl:ost.č.hlavy
5v456.5	Dočas.pokrytie mäkk.tk.xenogén.kož.náhr,veľkopl:krk
5v456.6↔	Dočas.pokryt.mäkk.tk.xenogén.kož.náhr,veľkopl:ram,axila
5v456.7↔	Dočas.pokrytie mäkk.tk.xenogén.kož.náhr,veľkopl:ram,laket'
5v456.8↔	Dočas.pokrytie mäkk.tk.xenogén.kož.náhr,veľkopl:predlaktie
5v456.9↔	Dočas.pokrytie mäkk.tk.xenogén.kož.náhr,veľkopl:ruka
5v456.a	Dočas.pokryt.mäkk.tk.xenogén.kož.náhr,veľkopl:hr.st,chrb.
5v456.b	Dočas.pokrytie mäkk.tk.xenogén.kož.náhr,veľkopl:bruš.obl
5v456.c	Dočas.pokryt.mäkk.tk.xenogén.kož.náhr,veľkopl:ingui,genit.o
5v456.d	Dočas.pokrytie mäkk.tk.xenogén.kož.náhr,veľkopl:glut.obl
5v456.e↔	Doč.pokryt.mäkk.tk.xenogén.kož.náhr,veľkopl:stehn,koleno
5v456.f↔	Dočas.pokrytie mäkk.tk.xenogén.kož.náhr,veľkopl:predkol
5v456.g↔	Dočas.pokrytie mäkk.tk.xenogén.kož.náhr,veľkopl:noha
5v456.x↔	Dočas.pokrytie mäkk.tk.xenogén.kož.náhr,veľkoploš:ostat.
5v457.0	Dočas.pokrytie mäkk.tk.aloplast.mat,veľkopl:pery
5v457.4	Dočas.pokryt.mäkk.tk.aloplast.mat,veľkopl:ost.č.hlavy
5v457.5	Dočas.pokrytie mäkk.tk.aloplast.mat,veľkopl:krk
5v457.6↔	Dočas.pokrytie mäkk.tk.aloplast.mat,veľkopl:ram,axila
5v457.7↔	Dočas.pokrytie mäkk.tk.aloplast.mat,veľkopl:ram,laket'
5v457.8↔	Dočas.pokrytie mäkk.tk.aloplast.mat,veľkopl:predlaktie
5v457.9↔	Dočas.pokrytie mäkk.tk.aloplast.mat,veľkoploš:ruka
5v457.a	Dočas.pokrytie mäkk.tk.aloplast.mat,veľkopl:hrud.st.,chrbát
5v457.b	Dočas.pokrytie mäkk.tk.aloplast.mat,veľkopl:bruš.obl
5v457.c	Dočas.pokrytie mäkk.tk.aloplast.mat,veľkopl:inguin,genit.o
5v457.d	Dočas.pokrytie mäkk.tk.aloplast.mat,veľkopl:glut.obl
5v457.e↔	Dočas.pokrytie mäkk.tk.aloplast.mat,veľkopl:stehno,koleno
5v457.f↔	Dočas.pokrytie mäkk.tk.aloplast.mat,veľkopl:predkolenie
5v457.g↔	Dočas.pokrytie mäkk.tk.aloplast.mat,veľkopl:noha
5v457.x↔	Dočas.pokrytie mäkk.tk.aloplast.mat,veľkopl:ostat.
5v458.0	Dočas.pokrytie mäkk.tk.kultúrami keratinocyt,veľkopl:pery
5v458.4	Doč.pokryt.mäkk.tk.kultúrami keratinocyt,veľkopl:ost.č.hlavy
5v458.5	Dočas.pokrytie mäkk.tk.kultúrami keratinocyt,veľkopl:krk
5v458.6↔	Doč.pokryt.mäkk.tk.kultúrami keratinocyt,veľkopl:ram,axila
5v458.7↔	Doč.pokryt.mäkk.tk.kultúrami keratinocyt,veľkopl:ram.,l'aket'
5v458.8↔	Doč.pokryt.mäkk.tk.kultúrami keratinocyt,veľkopl:predlaktie
5v458.9↔	Dočas.pokrytie mäkk.tk.kultúrami keratinocyt,veľkopl:ruka
5v458.a	Doč.pokryt.mäkk.tk.kultúra.keratinocyt,veľkopl:hrud.st,chrb
5v458.b	Dočas.pokrytie mäkk.tk.kultúra.keratinocyt,veľkopl:bruš.obl
5v458.c	Doč.pokryt.mäkk.tk.kultúra.keratinocyt,veľkopl:ingui,genit.o
5v458.d	Dočas.pokryt.mäkk.tk.kultúrami keratinocyt,veľkopl:glut.obl
5v458.e↔	Dočas.pokryt.mäkk.tk.kultúra.keratinocyt,veľkopl:stehno,kol
5v458.f↔	Dočas.pokryt.mäkk.tk.kultúrami keratinocyt,veľkopl:predkol.
5v458.g↔	Dočas.pokrytie mäkk.tk.kultúrami keratinocyt,veľkopl:noha
5v458.x↔	Dočas.pokrytie mäkk.tk.kultúrami keratinocyt,veľkoploš:ost.
5v459.0	Dočas.pokrytie mäkk.tk.viacer.postupmi,veľkopl:pery
5v459.4	Dočas.pokrytie mäkk.tk.viacer.postupmi,veľkopl:ostat.č.hlavy
5v459.5	Dočas.pokrytie mäkk.tk.viacer.postupmi,veľkopl:krk
5v459.6↔	Dočas.pokrytie mäkk.tk.viacer.postupmi,veľkopl:ram,axila
5v459.7↔	Dočas.pokrytie mäkk.tk.viacer.postupmi,veľkopl:ram,laket'
5v459.8↔	Dočas.pokrytie mäkk.tk.viacer.postupmi,veľkopl:predlaktie
5v459.9↔	Dočas.pokrytie mäkk.tk.viacer.postupmi,veľkopl:ruka
5v459.a	Dočas.pokryt.mäkk.tk.viacer.postupmi,veľkopl:hrud.st.,chrb.
5v459.b	Dočas.pokrytie mäkk.tk.viacer.postupmi,veľkopl:bruš.obl
5v459.c	Dočas.pokrytie mäkk.tk.viacer.postupmi,veľkopl:ing,genitál.o
5v459.d	Dočas.pokrytie mäkk.tk.viacer.postupmi,veľkopl:glut.obl
5v459.e↔	Dočas.pokryt.mäkk.tk.viacer.postupmi,veľkopl:stehno,koleno
5v459.f↔	Dočas.pokrytie mäkk.tk.viacer.postupmi,veľkopl:predkol
5v459.g↔	Dočas.pokrytie mäkk.tk.viacer.postupmi,veľkopl:noha
5v459.x↔	Dočas.pokrytie mäkk.tk.viacer.postupmi,veľkoploš:ost.
5v45a.1	Zaved/vým.1syst.pre váku.tesn.hlb.siah.subf.ku kost,KĺB.konč.
5v45a.2	Zav/vým.1syst.pre vákuov.tesn.hlb.siah.k hrud,mediast,ster
5v45a.3	Zavedenie/vým.1syst.pre vákuové tesnenie na otv.bruš.obl
5v45a.4	Zavedenie/vým.1syst.pre vákuové tesnenie,endorektál.
5v45a.x	Zavedenie/vým 1syst.pre vákuové tesnenie,ostat.
5v45x.x↔	Dočasné pokrytie mäkkých tkanív, ostatné
5v530.1	Dočas.pokr.mäkk.č.- popál,polept:alogén.TX kože,mploš:nos
5v530.2↔	Dočas.pokr.mäkk.č.- popál,polept:alogén.TX kože,mploš:ucho
5v530.3↔	Doč.pokr.mäkk.č.- pop,polept:alog.transpl.k.,mploš:oč.viečko
5v530.4	Doč.pokr.mäkk.č.- popál,pol:alog.transpl.k.,mploš:os.č.hlavy
5v530.5	Dočas.pokr.mäkk.č.- popál,polept:alogén.TX kože,mploš:krk
5v530.6↔	Doč.pokr.mäkk.č.- pop,polep:alogén.TX kože,mploš:ram,axila
5v530.7↔	Doč.pokr.mäkk.č.- pop,polept:alogén.TX kože,mploš:ram,lak
5v530.8↔	Doč.pokr.mäkk.č.- popál,polep:alogén.TX kože,mploš:predlakt
5v530.a	Doč.pokr.mäkk.č.- pop,polep:alogén.TX kože,mploš:hrud/chrb
5v530.b	Doč.pokr.mäkk.č.- pop,polept:alogén.TX kože,mploš:bruš.o
5v530.c	Doč.pokr.mäkk.č.- pop,polep:alogén.TX kože,mploš:ing,gen.o
5v530.d	Dočas.pokr.mäkk.č.- popál,pol:alogén.TX kože,mploš:glut.o
5v530.e↔	Dočas.pokr.mäkk.č.- popál,pol:alogén.TX kože,mploš:stehn,kol
5v530.f↔	Doč.pokr.mäkk.č.- popál,polept:alogén.TX kože,mploš:predkol
5v530.g↔	Dočas.pokr.mäkk.č.- popál,polept:alogén.TX kože,mploš:noha
5v530.x↔	Doč.pokr.mäkk.č.- popál,polep:alog.tranplant.kože.,mploš:ost
5v531.1	Doč.pokryt.mäkk.č.- popál,polept:xenog.kož.náhr.,mploš:nos
5v531.2↔	Doč.pokr.mäkk.č.- popál,pol:xenogén.kož.náhr.,mploš:ucho
5v531.3↔	Doč.pokr.mäkk.č.- pop,pol:xenogén.kož.náhr.,mploš:oč.viečko
5v531.4	Doč.pokr.mäkk.č.- pop,pol:xenog.náhr.k,mploš:č.hlavy m.vlas
5v531.5	Dočas.pokryt.mäkk.č.- popál,pol:xenogén.kož.náhr.,mploš:krk
5v531.6↔	Doč.pokr.mäkk.č.- pop,pol:xenog.kož.náhr.,mploš:ram,axila
5v531.7↔	Doč.pokr.mäkk.č.- popál,pol:xenogén.kož.náhr.,mploš:ram,lak
5v531.8↔	Doč.pokr.mäkk.č.- popál,pol:xenog.kož.náhr.,mploš:predlakt
5v531.a	Dočas.pokr.mäkk.č.- pop,pol:xenog.náhr.k.mploš:hrud/chrb
5v531.b	Doč.pokr.mäkk.č.- popál,pol:xenog.náhr.k.mploš:bruš.o
5v531.c	Doč.pokr.mäkk.č.- popál,pol:xenogén.kož.náhr.,mploš:ing,gen
5v531.d	Doč.pokr.mäkk.č.- popál,pol:xenogén.kož.náhr.,mploš:glut.o
5v531.e↔	Doč.pokr.mäkk.č.- popál,pol:xenog.kož.náhr.,mploš:stehn,kol
5v531.f↔	Doč.pokr.mäkk.č.- popál,pol:xenogén.kož.náhr.,mploš:predkol
5v531.g↔	Doč.pokryt.mäkk.č.- popál,pol:xenogén.kož.náhr.,mploš:noha
5v531.h	Doč.pokr.mäkk.č.- popál,pol:xenog.kož.náhr.,mploš:vlas.č.hl.
5v531.x	Dočas.pokryt.mäkk.č.- popál,polept:xenog.náhr.k.mploš.,ost.
5v532.1	Dočas.pokryt.mäkk.č.-popál,polept:aloplast.mat,mploš:nos
5v532.2↔	Dočas.pokryt.mäkk.č.-popál,polept:aloplast.mat,mploš:ucho
5v532.3↔	Doč.pokryt.mäkk.č.-pop,polept:aloplast.mat,mploš:oč.viečko
5v532.4	Doč.pokryt.mäkk.č.-pop,polept:aloplast.mat,mploš:os.č.hlavy
5v532.5	Dočas.pokryt.mäkk.č.-popál,polept:aloplast.mat,mploš:krk
5v532.6↔	Doč.pokryt.mäkk.č.-pop,polept:aloplast.mat,mploš:ram,axila
5v532.7↔	Doč.pokryt.mäkk.č.-pop,polept:aloplast.mat,mploš:ram,lak
5v532.8↔	Doč.pokryt.mäkk.č.-pop,polept:aloplast.mat,mploš:predlakt
5v532.a	Doč.pokryt.mäkk.č.-pop,polept:aloplast.mat,mploš:hrud/chrb
5v532.b	Dočas.pokryt.mäkk.č.-pop,polept:aloplast.mat,mploš:bruš.o
5v532.c	Doč.pokryt.mäkk.č.-pop,polept:aloplast.mat,mploš:ing,gen.o
5v532.d	Dočas.pokryt.mäkk.č.-pop,polept:aloplast.mat,mploš:glut.o
5v532.e↔	Doč.pokryt.mäkk.č.-pop,polept:aloplast.mat,mploš:stehn,kol
5v532.f↔	Dočas.pokryt.mäkk.č.-pop,polept:aloplast.mat,mploš:predkol
5v532.g↔	Dočas.pokryt.mäkk.č.-popál,polept:aloplast.mat,mploš:noha
5v532.x↔	Dočas.pokryt.mäkk.č.-pop,polept:aloplast.mat,mploš:ost
5v533.1	Dočas.pokr.mäkk.č.-pop,pol:kultúra.keratinoc,mploš:nos
5v533.2↔	Dočas.pokr.mäkk.č.-pop,pol:kultúra.keratinoc,mploš:ucho
5v533.3↔	Doč.pokr.mäkk.č.-pop,pol:kultúra.keratinoc,mploš:oč.viečko
5v533.4	Doč.pokr.mäkk.č.-pop,pol:kult.keratinoc,mploš:ost.č.hlavy
5v533.5	Dočas.pokr.mäkk.č.-popál,polept:kultúra.keratinoc,mploš:krk
5v533.6↔	Doč.pokr.mäkk.č.-pop,pol:kult.keratinoc,mploš:ram,axila
5v533.7↔	Doč.pokr.mäkk.č.-pop,pol:kultúra.keratinoc,mploš:ram,lak
5v533.8↔	Dočas.pokr.mäkk.č.-pop,pol:kultúra.keratinoc,mploš:predlakt
5v533.a	Doč.pokr.mäkk.č.-pop,pol:kultúra.keratinoc,mploš:hrud/chrb
5v533.b	Dočas.pokr.mäkk.č.-pop,pol:kultúra.keratinoc,mploš:bruš.o
5v533.c	Doč.pokr.mäkk.č.-pop,pol:kultúra.keratinoc,mploš:ing,gen.o
5v533.d	Dočas.pokr.mäkk.č.-pop,pol:kultúra.keratinoc,mploš:glut.o
5v533.e↔	Doč.pokr.mäkk.č.-pop,pol:kultúra.keratinoc,mploš:stehno,kol
5v533.f↔	Dočas.pokr.mäkk.č.-pop,pol:kultúra.keratinoc,mploš:predkol
5v533.g↔	Dočas.pokr.mäkk.č.-popál,polep:kult.keratinoc,mploš:noha
5v533.x↔	Dočas.pokr.mäkk.č.-popál,polept:kultúra.keratinoc,mploš:ost
5v534.1	Dočas.pokr.mäkk.č.-popál,pol:kombi.viac.postup,mploš:nos

21B
X01

5v534.2↔	Dočas.pokr.mäkk.č.-popál,pol:kombi.viac.postup,mploš:ucho
5v534.3↔	Doč.pokr.mäkk.č.-pop,pol:kombi.viac.postup,mploš:oč.viečko
5v534.4	Doč.pokr.mäkk.č.-pop,pol:kombi.viac.postup,mploš:ost.č.hl
5v534.5	Doč.pokryt.mäkk.č.-popál,polep:kombi.viac.postup,mploš:krk
5v534.6↔	Doč.pokr.mäkk.č.-pop,pol:kombi.viac.postup,mploš:ram,axila
5v534.7↔	Doč.pokr.mäkk.č.-popál,pol:kombi.viac.postup,mploš:ram,lak
5v534.8↔	Doč.pokr.mäkk.č.-pop,pol:kombi.viac.postup,mploš:predlakt
5v534.a	Doč.pokr.mäkk.č.-pop,pol:kombi.viac.postup,mploš:hrud/chrb
5v534.b	Doč.pokr.mäkk.č.-popál,pol:kombi.viac.postup,mploš:bruš.o
5v534.c	Doč.pokr.mäkk.č.-pop,pol:kombi.viac.postup,mploš:ing,gen.o
5v534.d	Doč.pokr.mäkk.č.-popál,pol:kombi.viac.postup,mploš:glut.o
5v534.e↔	Doč.pokr.mäkk.č.-pop,pol:kombi.viac.postup,mploš:stehn,kol
5v534.f↔	Doč.pokr.mäkk.č.-popál,pol:kombi.viac.postup,mploš:predkol
5v534.g↔	Dočas.pokr.mäkk.č.-popál,pol:kombi.viac.postup,mploš:noha
5v534.x↔	Dočas.pokryt.mäkk.č.-popál,pol:kombi.viac.postup,mploš:ost
5v535.1	Dočas.pokr.mäkk.č.-popál,polept:alog.transpl.kože,vploš:nos
5v535.2↔	Dočas.pokr.mäkk.č.-pop,pol:alogén.transpl.kože,vploš:ucho
5v535.3↔	Dočas.pokr.mäkk.č.-pop,pol:alog.transpl.kože,vploš:oč.viečko
5v535.4	Doč.pokr.mäkk.č.-pop,pol:alog.transpl.kože,vploš:os.č.hlavy
5v535.5	Doč.pokr.mäkk.č.-pop,polept:alogén.transpl.kože,vploš:krk
5v535.6↔	Dočas.pokr.mäkk.č.-pop,pol:alog.transpl.kože,vploš:ram,axila
5v535.7↔	Doč.pokr.mäkk.č.-pop,pol:alog.transpl.kože,vploš:ram,lakeť
5v535.8↔	Dočas.pokr.mäkk.č.-pop,pol:alog.transpl.kože,vploš:predlakt
5v535.a	Doč.pokr.mäkk.č.-pop,pol:alog.transpl.kože,vploš:hrud/chrb
5v535.b	Dočas.pokr.mäkk.č.-pop,pol:alog.transpl.kože,vploš:bruš.o
5v535.c	Doč.pokr.mäkk.č.-pop,pol:alog.transpl.kože,vploš:ing,genit.o
5v535.d	Dočas.pokr.mäkk.č.-pop,pol:alog.transpl.kože,vploš:glut.o
5v535.e↔	Dočas.pokr.mäkk.č.-pop,pol:alog.transpl.kože,vploš:st.a kol
5v535.f↔	Dočas.pokr.mäkk.č.-pop,pol:alog.transpl.kože,vploš:predkol
5v535.g↔	Dočas.pokr.mäkk.č.-pop,pol:alogén.transpl.kože,vploš:noha
5v535.x↔	Dočas.pokr.mäkk.č.-pop,pol:alog.transplant.kože,vploš:ost
5v536.1	Dočas.pokr.mäkk.č.-popál,pol:xenogén.kož.náhr.,vploš:nos
5v536.2↔	Doč.pokr.mäkk.č.-popál,pol:xenog.kož.náhradou,vploš:ucho
5v536.3↔	Doč.pokr.mäkk.č.-popál,pol:xenogén.kož.náhr.,vploš:oč.viečko
5v536.4	Doč.pokr.mäkk.č.-popál,pol:xenog.kož.náhr.,vploš:os.č.hlavy
5v536.5	Dočas.pokryt.mäk.č.-popál,polept:xenog.kož.náhr.,vploš:krk
5v536.6↔	Doč.pokr.mäkk.č.-popál,pol:xenog.kož.náhr.,vploš:ram,axila
5v536.7↔	Doč.pokr.mäkk.č.-popál,pol:xenog.kož.náhr.,vploš:ram,lakeť
5v536.8↔	Doč.pokr.mäkk.č.-popál,pol:xenogén.kož.náhr.,vploš:predlakt
5v536.a	Doč.pokr.mäkk.č.-popál,pol:xenog.kož.náhr.,vploš:hrud/chrb
5v536.b	Doč.pokr.mäkk.č.-popál,pol:xenog.kož.náhr.,vploš:bruš.o
5v536.c	Doč.pokr.mäkk.č.-pop,pol:xenog.kož.náhr.,vploš:inguin,gen.o
5v536.d	Dočas.pokr.mäkk.č.-popál,pol:xenog.kož.náhr.,vploš:glut.o
5v536.e↔	Doč.pokr.mäkk.č.-popál,pol:xenog.kož.náhr.,vploš:stehn,kol
5v536.f↔	Dočas.pokryt.mäkk.č.-popál,pol:xenog.kož.náhr.,vploš:predkol
5v536.g↔	Dočas.pokryt.mäkk.č.-popál,pol:xenog.kož.náhr.,vploš:noha
5v536.x↔	Dočas.pokryt.mäkk.č.-popál,pol:xenogén.kož.náhr.,vploš:ost
5v537.1	Dočas.pokryt.mäkk.č.-popál,pol:aloplast.mat.,vploš:nos
5v537.2↔	Dočas.pokryt.mäkk.č.-popál,pol:aloplast.mat.,vploš:ucho
5v537.3↔	Dočas.pokryt.mäkk.č.-popál,pol:aloplast.mat.,vploš:oč.viečko
5v537.4	Dočas.pokr.mäkk.č.-popál,pol:aloplast.mat.,vploš:os.č.hlavy
5v537.5	Dočas.pokryt.mäkk.č.-popál,polept:aloplast.mat.,vploš:krk
5v537.6↔	Dočas.pokr.mäkk.č.-popál,pol:aloplast.mat.,vploš:ram,axila
5v537.7↔	Dočas.pokr.mäkk.č.-popál,pol:aloplast.mat.,vploš:ram,lak
5v537.8↔	Dočas.pokr.mäkk.č.-popál,pol:aloplast.mat.,vploš:predlakt
5v537.a	Dočas.pokr.mäkk.č.-popál,pol:aloplast.mat.,vploš:hrud/chrb
5v537.b	Dočas.pokr.mäkk.č.-popál,pol:aloplast.mat.,vploš:bruš.o
5v537.c	Dočas.pokr.mäkk.č.-popál,pol:aloplast.mat.,vploš:ing,gen.o
5v537.d	Dočas.pokryt.mäkk.č.-popál,pol:aloplast.mat.,vploš:gluteál.o
5v537.e↔	Doč.pokr.mäkk.č.-popál,pol:aloplast.mat.,vploš:stehno,kol
5v537.f↔	Dočas.pokryt.mäkk.č.-popál,pol:aloplast.mat.,vploš:predkol
5v537.g↔	Dočas.pokrytie mäkk.č.-popál,pol:aloplast.mat.,vploš:noha
5v537.x↔	Dočas.pokrytie mäkk.č.-popál,pol:aloplast.mat.,veľkoploš:ost
5v538.1	Dočas.pokrytie mäkk.č.-popál,pol:kult.keratinocyt,vploš:nos
5v538.2↔	Dočas.pokryt.mäkk.č.-popál,pol:kult.keratinocyt,vploš:ucho
5v538.3↔	Doč.pokryt.mäkk.č.-popál,pol:kult.keratinocyt,vploš:oč.viečko
5v538.4	Doč.pokryt.mäkk.č.-pop,pol:kult.keratinocyt,vploš:os.č.hlavy
5v538.5	Doč.pokryt.mäkk.č.-popál,pol:kultúra.keratinocyt,vploš:krk
5v538.6↔	Doč.pokryt.mäkk.č.-popál,pol:kult.keratinocyt,vploš:ram,axila
5v538.7↔	Doč.pokryt.mäkk.č.-popál,pol:kult.keratinocyt,vploš:ram,lak
5v538.8↔	Doč.pokryt.mäkk.č.-popál,pol:kult.keratinocyt,vploš:predlakt
5v538.a	Doč.pokryt.mäkk.č.-pop,pol:kult.keratinocyt,vploš:hrud/chrb
5v538.b	Doč.pokryt.mäkk.č.-pop,polept:kult.keratinocyt,vploš:bruš.o
5v538.c	Doč.pokryt.mäkk.č.-pop,pol:kult.keratinocyt,vploš:ing,genit.o
5v538.d	Dočas.pokryt.mäkk.č.-popál,pol:kult.keratinocyt,vploš:glut.o
5v538.e↔	Doč.pokryt.mäkk.č.-pop,pol:kult.keratinocyt,vploš:stehno,kol
5v538.f↔	Doč.pokryt.mäkk.č.-popál,pol:kult.keratinocyt,vploš:predkol
5v538.g↔	Dočas.pokryt.mäkk.č.-popál,pol:kult.keratinocyt,vploš:noha
5v538.x↔	Doč.pokr.mäkk.č.-popál,polept:kultúra.keratinocyt,vploš:ost
5v539.1	Doč.pokryt.mäkk.č.-popál,pol:kombi.viac.postup,vploš:nos
5v539.2↔	Dočas.pokr.mäkk.č.-popál,pol:kombi.viac.postup,vploš:ucho
5v539.3↔	Doč.pokr.mäkk.č.-pop,pol:kombi.viac.postup,vploš:oč.viečko
5v539.4	Doč.pokr.mäkk.č.-pop,pol:kombi.viac.postup,vploš:os.č.hlavy
5v539.5	Dočas.pokryt.mäkk.č.-popál,pol:kombi.viac.postup,vploš:krk
5v539.6↔	Doč.pokr.mäkk.č.-popál,pol:komb.viac.postup,vploš:ram,axila
5v539.7↔	Doč.pokr.mäkk.č.-pop,pol:komb.viac.postup,vploš:ram,lakeť
5v539.8↔	Doč.pokr.mäkk.č.-popál,pol:kombi.viac.postup,vploš:predlakt
5v539.a	Doč.pokr.mäkk.č.-pop,pol:komb.viac.postup,vploš:hrud/chrb
5v539.b	Doč.pokr.mäkk.č.-popál,pol:kombi.viac.postup,vploš:bruš.o
5v539.c	Doč.pokr.mäkk.č.-pop,pol:kombi.viac.postup,vploš:ing,gen.o
5v539.d	Doč.pokr.mäkk.č.-pop,polept:kombi.viac.postup,vploš:glut.o
5v539.e↔	Doč.pokr.mäkk.č.-pop,pol:kombi.viac.postup,vploš:stehno,kol
5v539.f↔	Dočas.pokr.mäkk.č.-popál,pol:komb.viac.postup,vploš:predkol
5v539.g↔	Dočas.pokryt.mäkk.č.-pop,pol:kombi.viac.postup,vploš:noha
5v539.x↔	Dočas.pokryt.mäkk.č.-popál,pol:kombi.viac.postup,vploš:ost
5v53x.x↔	Dočas.pokrytie mäkk.častí pri popál.a polept:ost.
5v551.4	Voľ.tx.kože a lalok.plast.k.a podk.príjemca,kož.štep:ost.č.hlavy
5v551.5	Voľ.tx.kože a lalok.plast.kože a podkož.príjemca,kož.štep:krk
5v551.6↔	Voľ.tx.kože a lalok.plast.k.a podk.príjemca,kož.štep:ram,axila
5v551.7↔	Voľ.tx.kože a lalok.plast.k.a podk.príjemca,kož.štep:ram,lak
5v551.8↔	Voľ.tx.kože a lalok.plast.k.a podk.príjemca,kož.štep:predlakt
5v551.a	Voľ.tx.kože a lalok.plast.k.a podk.príjemca,kož.štep:hrud.st.
5v551.b	Voľ.tx.kože a lalok.plast.k.a podk.príjemca,kož.štep:bruš.o
5v551.d	Voľ.tx.kože a lalok.plast.kože a podk.príjemca,kož.štep:glut.o
5v551.e↔	Voľ.tx.kože a lalok.plast.k.a podk.príjemca,kož.štep:stehno,kol
5v551.f↔	Voľ.tx.kože a lalok.plast.kože a podk.príjemca,kož.štep:predkol
5v551.g↔	Voľ.tx.kože a lalok.plast.kože a podk.príjemca,kož.štep:noha
5v551.h	Voľ.tx.kože a lalok.plast.k.a podk.príjem,kož.štep:vlas.č.hlavy
5v551.j	Voľ.tx.kože a lalok.plast.kože a podk.príjemca,kož.štep:chrbát
5v551.m	Voľ.tx.kože a lalok.plast.k.a podk.príjemca,kož.štep:obl.hrádze
5v551.x↔	Voľná transpl.kože a lalok.plast.k.a podk.príjem,kož.štep:ost.
5v552.4	Voľ.tx.kože a lal.pl.k.a podk.príjem,k.plnej hrúbke:ost.č.hl
5v552.5	Voľ.tx.kože a lal.plast.k.a podk.príjem,koža plnej hrúbke:krk
5v552.6↔	Voľ.tx.kože a lal.plas.k.a podk.príjem,k.plnej hrúbke:ram,axila
5v552.7↔	Voľ.tx.kože a lal.plast.k.a podk.príjem,koža pl.hrúbke:ram,lak
5v552.8↔	Voľ.tx.kože a lal.plast.k.a podk.príjem,k.plnej hrúbke:predlakt
5v552.a	Voľ.tx.kože a lal.plast.k.a podk.príjem,koža plnej hrúb:hrud.st.
5v552.b	Voľ.tx.kože a lal.plast.k.a podk.príjem,koža plnej hrúbke:bruš.o
5v552.d	Voľ.tx.kože a lal.plast.k.a podk.príjem,koža plnej hrúb:glut.o
5v552.e↔	Voľ.tx.kože a lal.plast.k.a podk.príjem,k.plnej hrúbke:stehn,kol
5v552.f↔	Voľ.tx.kože a lal.plast.k.a podk.príjem,k.plnej hrúbke:predkol
5v552.g↔	Voľ.tx.kože a lal.plast.k.a podk.príjem,koža plnej hrúbke:noha
5v552.h	Voľ.tx.kože a lal.plast.k.a podk.príjem,k.plnej hrúbke:vlas.č.hl
5v552.j	Voľ.tx.kože a lal.plast.k.a podk.príjem,k.plnej hrúbke:chrbát
5v552.m	Voľ.tx.kože a lal.plast.k.a podk.príjem,k.plnej hrúbke:o.hrádze
5v552.x↔	Voľ.transpl.kože a lal.plast.k.a podk.príjem,k.plnej hrúbke:ost
5v554.0	Voľ.tx.kože a lal.plast.k.a podk.príjem,voľ.lal.mikrovas.an:pery
5v554.1	Voľ.tx.kože a lal.pl.kože a podk.príjem,voľ.lal.mikrovask.an:nos
5v554.2↔	Voľ.tx.kože a lal.pl.k.a podk.príjem,voľ.lal.mikrovask.an:ucho
5v554.3↔	Voľ.tx.kože a lal.pl.k.a podk.príjem,voľ.lal.mikrovas.an:oč.vieč
5v554.4	Voľ.tx.kože a lal.pl.k.a podk.príjemca,voľ.lal.mikrovas.a:os.č.hl
5v554.5	Voľ.tx.kože a l.plast.k.a podk.príjemca,voľ.lal.mikrovask.a:krk
5v554.6↔	Voľ.tx.kože a l.pl.k.a podk.príjemca,voľ.lal.mikrovas.a:ram,axi
5v554.7↔	Voľ.tx.kože a lal.pl.k.a podk.príjem,voľ.lal.mikrovas.a:ram,lak
5v554.8↔	Voľ.tx.kože a lal.pl.k.a podk.príjem,voľ.lal.mikrovask.a:predlak
5v554.9↔	Voľ.tx.kože a lal.plast.k.a podk.príjem,voľ.lal.mikrovas.a:ruka
5v554.a	Voľ.tx.kože a lal.pl.k.a podk.príjem,voľ.lal.mikrovas.a:hr/chrb
5v554.b	Voľ.tx.kože a lal.pl.k.a podk.príjem,voľ.lal.mikrovask.a:bruš.o
5v554.c	Voľ.tx.kože a lal.pl.k.a podk.príjem,voľ.lal.mikrovas.a:ingv,gen
5v554.d	Voľ.tx.kože a lal.pl.k.a podk.príjemca,voľ.lal.mikrovas.a:glut.o

5v554.e↔	Voľ.tx.k.a lal.plas.k.a podk.príjem,voľ.lal.mikrovas.a:stehn,kol
5v554.f↔	Voľ.tx.kože a lal.pl.k.a podk.príjem,voľ.lal.mikrovask.a:predkol
5v554.g↔	Voľ.tx.kože a lal.plas.k.a podk.príjem,voľ.lal.mikrovask.a:noha
5v554.x↔	Voľ.tx.kože a lal.plast.k.a podk.príjemca,voľ.lal.mikrovas.a:ost.
5v555.1	Voľ.tx.kože a lal.plast.k.a podk.príjemca,stopk.region.lal:nos
5v555.2↔	Voľ.tx.kože a lal.plast.kože a podk.príjem,stopk.reg.lal:ucho
5v555.4	Voľ.tx.kože a lal.plas.k.a podk.príjem,stopk.reg.lal:ost.č.hlavy
5v555.5	Voľ.tx.kože a lal.plast.kože a podk.príjem,stopk.region.lal:krk
5v555.6↔	Voľ.tx.kože a lal.plast.k.a podk.príjem,stopk.reg.lal:ram,axila
5v555.7↔	Voľ.tx.kože a lal.plast.k.a podk.príjemca,stopk.reg.lal:ram,lak
5v555.8↔	Voľ.tx.kože a lal.plast.kože a podk.príjem,stopk.reg.lal:predlak
5v555.9↔	Voľ.tx.kože a lalok.plast.kože a podk.príjem,stopk.reg.lal:ruka
5v555.a	Voľ.tx.kože a lal.plast.k.a podk.príjemca,stopk.reg.lal:hr/chrb
5v555.b	Voľ.tx.kože a lal.plast.k.a podk.príjemca,stopk.reg.lal:bruš.o
5v555.c	Voľ.tx.kože a lal.plast.k.a podk.príjemca,stopk.reg.lal:ingv,gen
5v555.d	Voľ.tx.kože a lal.plas.kože a podk.príjemca,stopk.reg.lal:glut.o
5v555.e↔	Voľ.tx.kože a lal.plast.k.a podk.príjem,stopk.reg.lal:stehn,kol
5v555.f↔	Voľ.tx.kože a lal.plast.k.a podk.príjem,stopk.region.lal:predkol
5v555.g↔	Voľ.tx.kože a lal.plast.kože a podk.príjemca,stopk.reg.lal:noha
5v555.x↔	Voľ.tx.kože a lal.plast.kože a podkož.príjemca,stopk.reg.lal:ost
5v556.1	Voľ.tx.kože a lal.plast.kože a podk.príjem,stopk.vzdial.lal:nos
5v556.2↔	Voľ.tx.kože a lal.plast.k.a podk.príjemca,stopk.vzdial.lal:ucho
5v556.4	Voľ.tx.kože a lal.plas.k.a podk.príjem.,stopk.vzdial.l:o.č.hlavy
5v556.5	Voľ.tx.kože a lal.plast.kože a podk.príjem,stopk.vzdial.lal:krk
5v556.6↔	Voľ.tx.kože a lal.plast.k.a podk.príjem,stopk.vzdial.lal:ram,axi
5v556.7↔	Voľ.tx.k.a lal.plast.kože a podk.príjem.,stopk.vzdial.lal:ram,lak
5v556.8↔	Voľ.tx.k.a lal.plast.kože a podk.príjem.,stopk.vzdial.lal:predlak
5v556.9↔	Voľ.tx.kože a lal.plas.k.a podk.príjemca,stopk.vzdial.lal:ruka
5v556.a	Voľ.tx.kože a lal.plast.k.a podk.príjem,stopk.vzdial.lal:hr/chrb
5v556.b	Voľ.tx.k.a lal.plast.kože a podk.príjemca,stopk.vzdial.lal:bruš.o
5v556.c	Voľ.tx.kože a lal.plast.k.a podk.príjem,stopk.vzdial.lal:ingv,gen
5v556.d	Voľ.tx.kože a lal.plas.kože a podk.príjem,stopk.vzdial.lal:glut.o
5v556.e↔	Voľ.tx.kože a lal.plas.k.a podk.príjem,stopk.vzdial.lal:stehn,kol
5v556.f↔	Voľ.tx.kože a lal.plast.k.a podk.príjem,stopk.vzdial.lal:predkol
5v556.g↔	Voľ.tx.kože a lal.plast.k.a podk.príjemca,stopk.vzdial.lal:noha
5v556.x↔	Voľ.tx.kože a lal.plast.k.a podk.príjemca,stopk.vzdial.lal:ost.
5v560.1	Lokál.lalok.plast.kože a podk.-popál,polept,rozťah.plast:nos
5v560.2↔	Lokál.lalok.plast.kože a podk.-popál,polept,rozťah.plast:ucho
5v560.4	Lok.lal.plast.kože a podk.-popál,polept,rozťah.plast:os.č.hlavy
5v560.5	Lokál.lalok.plast.kože a podk.-popál,polept,rozťah.plast:krk
5v560.6↔	Lok.lal.plast.kože a podk.-popál,polept,rozťah.plast:ram,axila
5v560.7↔	Lok.lal.plast.kože a podk.-popál,polept,rozťah.plast:ram,lak
5v560.8↔	Lok.lal.plast.kože a podk.-popál,polept,rozťah.plast:predlakt
5v560.9↔	Lokál.lalok.plast.kože a podk.-popál,polept,rozťah.plast:ruka
5v560.a	Lok.lal.plast.kože a podk.-popál,polept,rozťah.plast:hr/chrb
5v560.b	Lok.lal.plast.kože a podk.-popál,polept,rozťah.plast:bruš.o
5v560.c	Lok.lal.plast.kože a podk.-popál,polep,rozťah.pl:ingv,genit.o
5v560.d	Lokál.lalok.plast.kože a podk.-popál,polept,rozťah.plast:glut.o
5v560.e↔	Lok.lal.plast.kože a podk.-popál,polep,rozťah.plast:stehn,kol
5v560.f↔	Lok.lal.plast.kože a podk.-popál,polep,rozťah.plast:predkol
5v560.g↔	Lokál.lalok.plast.kože a podk.-popál,polept,rozťah.plast:noha
5v560.x↔	Lokál.lalok.plast.kože a podk.-popál,polept,rozťah.plast:ost
5v561.1	Lokál.lalok.plast.kože a podk.-(pp/pl),posúv-rotač.plast:nos
5v561.2↔	Lok.lal.plast.kože a podk.-(pp/pl),posúv-rotač.plast:ucho
5v561.4	Lok.lal.plast.k.a podk.-(pp/pl),posúv-rotač.plast:os.č.hlavy
5v561.5	Lok.lal.plast.kože a podkožia -(pp/pl),posúv-rotač.plast:krk
5v561.6↔	Lok.lal.plast.kože a podk.-(pp/pl),posúv-rotač.plast:ram,axi
5v561.7↔	Lok.lal.pl.kože a podk.-(pp/pl),posúv-rotač.plast:ram,lak
5v561.8↔	Lok.lal.plast.kože a podk.-(pp/pl),posúv-rotač.plast:predlak
5v561.9↔	Lok.lal.plast.kože a podk.-(pp/pl),posúv-rotač.plast:ruka
5v561.a	Lok.lal.plast.kože a podk.-(pp/pl),posúv-rotač.plast:hr/chrb
5v561.b	Lok.lal.plast.k.a podkož.-(pp/pl),posúv-rotač.plast:bruš.o
5v561.c	Lok.lal.plast.kože a podk.-(pp/pl),posúv-rotač.plast:ing,gen
5v561.d	Lok.lal.plast.k.a podkož.-(pp/pl),posúv-rotač.plast:gluteál.o
5v561.e↔	Lok.lal.plast.k.a podk.-(pp/pl),posúv-rotač.plast:stehn,kol
5v561.f↔	Lok.lal.plast.kože a podk.-(pp/pl),posúv-rotač.plast:predkol
5v561.g↔	Lok.lal.plast.kože a podk.-(pp/pl),posúv-rotač.plast:noha
5v561.x↔	Lok.lal.plast.kože a podkož.-popál.a pol,posúv-rotač.plast:ost
5v562.1	Lok.lal.plast.kože a podk.-pop.a pol,transpozič.plast:nos
5v562.2↔	Lok.lal.plast.k.a podkož.-pop.a pol,transpozič.plast:ucho
5v562.4	Lok.lal.plast.k.a podk.-pop.a polep,transpozič.plast:os.č.hlavy
5v562.5	Lok.lal.plast.kože a podk.-pop.a polep,transpozič.plast:krk
5v562.6↔	Lok.lal.plast.k.a podk.-pop.a polep,transpozič.plast:ram,axila
5v562.7↔	Lok.lal.plast.kože a podk.-pop.a polep,transpoz.plast:ram,lak
5v562.8↔	Lok.lal.plast.k.a podk.-pop.a polep,transpozič.plast:predlakt
5v562.9↔	Lok.lal.plast.kože a podk.-pop.a polep,transpozič.plast:ruka
5v562.a	Lok.lal.plast.kože a podk.-pop.a polep,transpoz.plast:hr/chrb
5v562.b	Lok.lal.plast.kože a podk.-pop.a polep,transpozič.plast:bruš.o
5v562.c	Lok.lal.plast.k.a podk.-pop.a polep,transpozič.plast:ing,gen
5v562.d	Lok.lal.plast.kože a podk.-pop.a polep,transpozič.plast:glut.o
5v562.e↔	Lok.lal.plast.k a podk.-pop.a polep,transpozič.plast:stehn,kol
5v562.f↔	Lok.lal.plast.kože a podk.-pop.a polep,transpoz.plast:predkol
5v562.g↔	Lok.lal.plast.kože a podk.-pop.a polep,transpozič.plast:noha
5v562.x↔	Lok.lal.plast.kože a podkož.-popál.a polept,transpoz.plast:ost
5v563.1	Lok.lal.plast.kože a podk.(pp/pl),transpoz.ostrov-lal.plast:nos
5v563.2↔	Lok.lal.plast.kože a podk.(pp/pl),transpoz.ostrov-lal.pl:ucho
5v563.4	Lok.lal.plast.kože a podk.(pp/pl),transpoz.ostrov-lal.pl:os.č.hl
5v563.5	Lok.lal.plast.kože a podk.(pp/pl),transpoz.ostrov-lal.pl:krk
5v563.6↔	Lok.lal.plast.k.a podk.(pp/pl),transpoz.ostrov-lal.pl:ram,axila
5v563.7↔	Lok.lal.plast.k.a podk.(pp/pl),transpoz.ostrov-lal.pl:ram,lak
5v563.8↔	Lok.lal.plast.k.a podk.(pp/pl),transpoz.ostrov-lal.pl:predlakt
5v563.9↔	Lok.lal.plast.kože a podk.(pp/pl),transpozič.ostrov-lal.pl:ruka
5v563.a	Lok.lal.plast.kože a podk.(pp/pl),transpoz.ostrov-lal.pl:hr/chrb
5v563.b	Lok.lal.plast.kože a podk.(pp/pl),transpoz.ostrov-lal.pl:bruš.o
5v563.c	Lok.lal.plast.kože a podk.(pp/pl),transpoz.ostrov-lal.pl:ing,gen
5v563.d	Lok.lal.plast.kože a podk.(pp/pl),transpoz.ostrov-lal.pl:glut.o
5v563.e↔	Lok.lal.plast.k.a podk.(pp/pl),transpoz.ostrov-lal.pl:stehn,kol
5v563.f↔	Lok.lal.plast.kože a podk.(pp/pl),transpoz.ostrov-lal.pl:predkol
5v563.g↔	Lok.lal.plast.kože a podk.(pp/pl),transpozič.ostrov-lal.pl:noha
5v563.x↔	Lok.lal.plast.k.a podk.(popál/polep),transpoz.ostrov-lal.pl:ost
5v564.1	Lokál.lalok.plast.kože a podk.(pp/pl),transpozič.Z-plast:nos
5v564.2↔	Lok.lalok.plast.kože a podk.(pp/pl),transpozič.Z-plast:ucho
5v564.4	Lok.lal.plast.kože a podk.(pp/pl),transpozič.Z-plast:ost.č.hlavy
5v564.5	Lok.lalok.plast.kože a podkož.(pp/pl),transpozič.Z-plast:krk
5v564.6↔	Lok.lal.plast.kože a podk.(pp/pl),transpozič.Z-plast:ram,axila
5v564.7↔	Lok.lalok.plast.kože a podk.(pp/pl),transpozič.Z-plast:ram,lak
5v564.8↔	Lok.lal.plast.kože a podk.(pp/pl),transpozič.Z-plast:predlakt
5v564.9↔	Lok.lalok.plast.kože a podk.(pp/pl),transpozič.Z-plast:ruka
5v564.a	Lok.lalok.plast.kože a podk.(pp/pl),transpozič.Z-plast:hr/chrb
5v564.b	Lok.lalok.plast.kože a podk.(pp/pl),transpozič.Z-plast:bruš.o
5v564.c	Lok.lalok.plast.kože a podk.(pp/pl),transpozič.Z-plast:ingv,gen
5v564.d	Lok.lalok.plast.kože a podk.(pp/pl),transpozič.Z-plast:glut.o
5v564.e↔	Lok.lal.plast.kože a podk.(pp/pl),transpozič.Z-plast:stehno,kol
5v564.f↔	Lok.lalok.plast.kože a podk.(pp/pl),transpozič.Z-plast:predkol
5v564.g↔	Lok.lalok.plast.kože a podk.(pp/pl),transpozič.Z-plast:noha
5v564.x↔	Lokál.lal.plast.kože a podk.(pop/polep):transpozič.Z-plast:ost
5v565.1	Lokál.lal.plast.kože a podk.(pp/pl),transpozič.W-plast:nos
5v565.2↔	Lok.lalok.plast.kože a podk.(pp/pl),transpozič.W-plast:ucho
5v565.4	Lok.lalok.plast.kože a podk.(pp/pl),transpozič.W-plast:os.č.hl
5v565.5	Lok.lalok.plast.kože a podk.(pp/pl),transpozič.W-plast:krk
5v565.6↔	Lok.lalok.plast.kože a podk.(pp/pl),transpoz.W-plast:ram,axila
5v565.7↔	Lok.lalok.plast.kože a podk.(pp/pl),transpozič.W-plast:ram,lak
5v565.8↔	Lok.lal.plast.kože a podk.(pp/pl),transpozič.W-plast:predlakt
5v565.9↔	Lok.lalok.plast.kože a podk.(pp/pl),transpozič.W-plast:ruka
5v565.a	Lok.lalok.plast.kože a podk.(pp/pl),transpozič.W-plast:hr/chrb
5v565.b	Lok.lal.plast.kože a podkož.(pp/pl),transpozič.W-plast:bruš.o
5v565.c	Lok.lalok.plast.kože a podk.(pp/pl),transpoz.W-plast:ing,gen.o
5v565.d	Lok.lalok.plast.kože a podk.(pp/pl),transpozič.W-plast:glut.o
5v565.e↔	Lok.lalok.plast.kože a podk.(pp/pl),transpoz.W-plast:stehn,kol
5v565.f↔	Lok.lalok.plast.kože a podk.(pp/pl),transpozič.W-plast:predkol
5v565.g↔	Lok.lalok.plast.kože a podk.(pp/pl),transpozič.W-plast:noha
5v565.x↔	Lok.lalok.plast.kože a podk.(pop/polep),transpoz.W-plast:ost
5v570.1	Kombi.lalok.plastiky na koži a podkoží (pp/pl):nos
5v570.2↔	Kombi.lalok.plastiky na koži a podkoží (pp/pl):ucho
5v570.4	Kombi.lalok.plastiky na koži a podkoží (pp/pl):os.č.hlavy
5v570.5	Kombi.lalok.plastiky na koži a podkoží (pp/pl):krk
5v570.6↔	Kombi.lalok.plastiky na koži a podkoží (pp/pl):ram,axila
5v570.7↔	Kombi.lalok.plastiky na koži a podkoží (pp/pl):rameno,lakeť
5v570.8↔	Kombi.lalok.plastiky na koži a podkoží (pp/pl):predlaktie
5v570.9↔	Kombi.lalok.plastiky na koži a podkoží (pp/pl):ruka

5v570.a	Kombi.lalok.plastiky na koži a podkoží (pp/pl):hrud.st/chrbát
5v570.b	Kombi.lalok.plastiky na koži a podkoží (pp/pl):bruš.o
5v570.c	Kombi.lalok.plastiky na koži a podkoží (pp/pl):inguin,genitál.o
5v570.d	Kombi.lalok.plastiky na koži a podkoží (pp/pl):gluteál.obl.
5v570.e↔	Kombi.lalok.plastiky na koži a podkoží (pp/pl):stehno,koleno
5v570.f↔	Kombi.lalok.plastiky na koži a podkoží (pp/pl):predkol
5v570.g↔	Kombi.lalok.plastiky na koži a podkoží (pp/pl):noha
5v570.x↔	Kombi.lalok.plastiky na koži a podkož.(popál/polept):ostatné
5v571.1	Kombi.lalok.plast.a voľ.transplantátu kože (pp/pl):nos
5v571.2↔	Kombi.lalok.plast.a voľ.transplantátu kože (pp/pl):ucho
5v571.4	Kombi.lalok.plast.a voľ.transplantátu kože (pp/pl):os.č.hlavy
5v571.5	Kombi.lalok.plast.a voľ.transplantátu kože (pp/pl):krk
5v571.6↔	Kombi.lalok.plast.a voľ.transplantátu kože (pp/pl):ram,axila
5v571.7↔	Kombi.lalok.plast.a voľ.transplantátu kože (pp/pl):ram,lakeť
5v571.8↔	Kombi.lalok.plast.a voľ.transplantátu kože (pp/pl):predlakt
5v571.9↔	Kombi.lalok.plast.a voľ.transplantátu kože (pp/pl):ruka
5v571.a	Kombi.lalok.plast.a voľ.transplantátu kože (pp/pl):hrud/chrb
5v571.b	Kombi.lalok.plast.a voľ.transplantátu kože (pp/pl):bruš.o
5v571.c	Kombi.lalok.plast.a voľ.transplantátu kože (pp/pl):ingv,genit.o
5v571.d	Kombi.lalok.plast.a voľ.transplantátu kože (pp/pl):gluteál.o
5v571.e↔	Kombi.lalok.plast.a voľ.transplantátu kože (pp/pl):stehn,kol
5v571.f↔	Kombi.lalok.plast.a voľ.transplantátu kože (pp/pl):predkol
5v571.g↔	Kombi.lal.plast.a voľ.transplantátu kože (popál/polept):noha
5v571.x↔	Kombi.lalok.plast.a voľ.transplantátu kože (pp/pl):ostatné
5v572.1	Kombi.lal.plast.koži a podk.(pp/pl):stopk.reg.so vzdial.lal:nos
5v572.2↔	Kombi.lal.plast.k.a podk.(pp/pl):stopk.reg.so vzdial.lal:ucho
5v572.4	Kombi.lal.plast.k.a podk.(pp/pl):stopk.reg.so vzd.lal:os.č.hlavy
5v572.5	Kombi.lal.plast.kože a podk.(pp/pl):stopk.region.so vzd.lal:krk
5v572.6↔	Kombi.l.plast.kože a podk.(pp/pl):stopk.reg.so vzd.lal:ram,axi
5v572.7↔	Komb.lal.pl.kože a podk.(pp/pl):stopk.region.so vzd.lal:ram,lak
5v572.8↔	Komb.lal.plast.k.a podk.(pp/pl):stopk.reg.so vzd.lal:predlakt
5v572.9↔	Kombi.lal.plast.kože a podk.(pp/pl):stopk.reg.so vzdial.lal:ruka
5v572.a	Kombi.lalok.pl.k.a podk.(pp/pl):stopk.reg.so vzd.lal:hrud/chrb
5v572.b	Kombi.lal.plast.kože a podk.(pp/pl):stopk.reg.so vzd.lal:bruš.o
5v572.c	Kombi.lal.plast.k.a podk.(pp/pl):stopk.reg.so vzd.lal:ing,gen.o
5v572.d	Komb.lalok.pl.kože a podk.(pp/pl):stopk.region.so vzd.lal:glut.o
5v572.e↔	Komb.lal.plast.k.a podk.(pp/pl):stopk.reg.so vzd.lal:stehno,kol
5v572.f↔	Kombi.lal.plast.k.a podk.(pp/pl):stop.reg.so vzdial.lal:predkol
5v572.g↔	Kombi.lal.pl.kože a podk.(pp/pl):stopk.region.so vzd.lal:noha
5v572.x↔	Kombi.lal.plast.kože a podk.(pp/pl):stopk.region.so vzd.lal:ost
5v573.1	Komb.lal.pl.k.a podk.(pp/pl):stopk.reg,vzd.l.a voľ.tr.kože:nos
5v573.2↔	Kombi.lal.pl.k.a podk.(pp/pl):stop.reg,vzd.l.a voľ.transp.k:ucho
5v573.4	Komb.lal.pl.k.a podk.(pp/pl):stop.reg,vzd.l.a voľ.tr.k:os.č.hlavy
5v573.5	Kombi.lal.plast.k.a podk.(pp/pl):stop.reg,vzd.l.a voľ.tran.k:krk
5v573.6↔	Komb.lal.pl.k.a podk.(pp/pl):stop.reg,vzd.l.,voľ.tra.kož:ram,axi
5v573.7↔	Komb.lal.pl.k.a podk.(pp/pl):stop.reg,vzd.lal,voľ.tran.k:ram,lak
5v573.8↔	Kombi.l.pl.k.a podk.(pp/pl):stopk.reg,vzd.l.,voľ.trans.k:predlak
5v573.9↔	Komb.lal.pl.k.a podk.(pp/pl):stop.reg,vzd.l.a voľ.transp.k:ruka
5v573.a	Komb.l.pl.k.a podk.(pp/pl):stop.reg,vzd.l.,voľ.transp.k:hr/chrb
5v573.b	Komb.lal.pl.k.a podk.(pp/pl):stop.reg,vzd.l.,voľ.transp.k:bruš.o
5v573.c	Komb.lal.pl.k.a podk.(pp/pl):stop.reg,vzd.l.a voľ.tran.k:ing,gen
5v573.d	Komb.lal.pl.k.a podk.(pp/pl):stop.reg,vzd.l.a voľ.transp.k:glut.o
5v573.e↔	Komb.l.pl.k.a podk.(pp/pl):stop.reg,vzd.l.,voľ.transp.k:steh,kol
5v573.f↔	Komb.l.pl.k.a podk.(pp/pl):stop.reg,vzd.l.,voľ.transp.k:predkol
5v573.g↔	Kombi.lal.pl.k.a podk.(pp/pl):stop.reg,vzd.l.a voľ.transp.k:noha
5v573.x↔	Komb.lal.pl.k.a podk.(pp/pl):stop.reg,vzd.l.a v.transpl.kože:ost
5v584.0	Revízia voľ.transplantátu kože (pp/pl):pery
5v584.1	Revízia voľ.transplantátu kože (pp/pl):nos
5v584.2↔	Revízia voľ.transplantátu kože (pp/pl):ucho
5v584.3↔	Revízia voľ.transplantátu kože (pp/pl):oč.viečko
5v584.4	Revízia voľ.transplantátu kože (pp/pl):ost.č.hlavy
5v584.5	Revízia voľného transplantátu kože (pp/pl):krk
5v584.6↔	Revízia voľ.transplantátu kože (pp/pl):rameno,axila
5v584.7↔	Revízia voľ.transplantátu kože (pp/pl):rameno,lakeť
5v584.8↔	Revízia voľného transplantátu kože (pp/pl):predlakt
5v584.9↔	Revízia voľ.transplantátu kože (popál/polept):ruka
5v584.a	Revízia voľ.transplantátu kože (pp/pl):hr/chrb
5v584.b	Revízia voľ.transplantátu kože (popál/polept):bruš.obl
5v584.c	Revízia voľ.transplantátu kože (pp/pl):inguin,genit.o
5v584.d	Revízia voľ.transplantátu kože (pp/pl):gluteál.obl
5v584.e↔	Revízia voľ.transplantátu kože (pp/pl):stehno,koleno
5v584.f↔	Revízia voľného transplantátu kože (pp/pl):predkol
5v584.g↔	Revízia voľ.transplantátu kože (pp/pl):noha
5v584.x	Revízia voľ.transplantátu kože (popál/polept):ostatné
5v585.0	Revízia lokál.lalok.plastiky kože(pp/pl):pery
5v585.1	Revízia lokál.lalok.plastiky kože(popál/polep):nos
5v585.2↔	Revíz.lokálnej lalok.plastiky kože(pp/pl):ucho
5v585.3↔	Revízia lokál.lalok.plastiky kože(pp/pl):oč.viečko
5v585.4	Revízia lokál.lalok.plastiky kože(pp/pl):ost.č.hlavy
5v585.5	Revízia lokál.lalokovej plastiky kože(pp/pl):krk
5v585.6↔	Revízia lokál.lalok.plastiky kože(pp/pl):rameno,axila
5v585.7↔	Revízia lokál.lalok.plastiky kože(pp/pl):ram,lakeť
5v585.8↔	Revízia lokál.lalok.plastiky kože(pp/pl):predlakt
5v585.9↔	Revízia lokánej lalok.plastiky kože(pp/pl):ruka
5v585.a	Revízia lokál.lalok.plastiky kože(pp/pl):hrud.st/chrbát
5v585.b	Revízia lokál.lalok.plastiky kože(pp/pl):bruš.obl
5v585.c	Revízia lokál.lalok.plastiky kože(pp/pl):ing, genit.o
5v585.d	Revízia lokál.lalok.plastiky kože(pp/pl):gluteál.o
5v585.e↔	Revízia lokálnej lalok.plastiky kože(pp/pl):stehno,koleno
5v585.f↔	Revízia lokál.lalok.plastiky kože(popál/polept):predkol.
5v585.g↔	Revízia lokál.lalokovej plastiky kože(pp/pl):noha
5v585.x↔	Revízia lokál.lalok.plastiky kože(pp/pl):ostatné
5v586.0	Revízia stopk.region.laloku kož.plast.(pop/polep):pery
5v586.1	Revízia stopkatého region.laloku kož.plastiky (pp/pl):nos
5v586.2↔	Revízia stopk.region.laloku kož.plastiky (pp/pl):ucho
5v586.3↔	Revízia stopk.region.laloku kož.plastiky (pp/pl):oč.viečko
5v586.4	Revízia stopk.region.laloku kož.plastiky (pp/pl):ost.č.hlavy
5v586.5	Revízia stopk.regionál.laloku kož.plastiky (pp/pl):krk
5v586.6↔	Revízia stopk.region.laloku kož.plastiky (pp/pl):ram,axila
5v586.7↔	Revízia stopk.region.laloku kož.plastiky (pp/pl):ram,lakeť
5v586.8↔	Revízia stopk.region.laloku kož.plastiky (pp/pl):predlakt
5v586.9↔	Revízia stopkatého region.laloku kož.plastiky (pp/pl):ruka
5v586.a	Revízia stopk.region.laloku kož.plastiky (pp/pl):hrud.st./chrbát
5v586.b	Revízia stopk.regionál.laloku kož.plastiky (pp/pl):bruš.o
5v586.c	Revízia stopk.region.laloku kož.plastiky (pp/pl):ingv,genit.o
5v586.d	Revízia stopk.regionál.laloku kož.plastiky (pp/pl):glut.obl
5v586.e↔	Revízia stopk.region.laloku kož.plastiky (pp/pl):stehno,kol
5v586.f↔	Revízia stopk.region.laloku kož.plast.(popál/polept):predkol
5v586.g↔	Revízia stopkatého region.laloku kož.plast.(pp/pl):noha
5v586.x↔	Revízia stopk.region.laloku kož.plastiky (popál/polept):ost.
5v587.0	Revízia stopk.vzdialeného laloku kož.plast.(pp/pl):pery
5v587.1	Revízia stopk.vzdialeného laloku kož.plastiky (pp/pl):nos
5v587.2↔	Revízia stopkatého vzdial.laloku kož.plastiky (pp/pl):ucho
5v587.3↔	Revízia stopk.vzdial.laloku kož.plast.(pp/pl):oč.viečko
5v587.4	Revízia stopk.vzdial.laloku kož.plast.(pp/pl):ost.č.hlavy
5v587.5	Revízia stopk.vzdial.laloku kož.plast.(popál/polept):krk
5v587.6↔	Revízia stopk.vzdial.laloku kož.plastiky (pp/pl):rameno,axila
5v587.7↔	Revízia stopk.vzdial.laloku kož.plast.(pp/pl):ram,lakeť
5v587.8↔	Revízia stopk.vzdial.laloku kož.plast.(pp/pl):predlakt
5v587.9↔	Revízia stopk.vzdialeného laloku kož.plast.(pp/pl):ruka
5v587.a	Revízia stopk.vzdial.laloku kož.plast.(pp/pl):hrud.st/chrbát
5v587.b	Revízia stopkatého vzdial.laloku kož.plast.(pp/pl):bruš.obl.
5v587.c	Revízia stopk.vzdial.laloku kož.plast.(pp/pl):ing,gen.obl.
5v587.d	Revízia stopk.vzdial.laloku kož.plast.(pp/pl):glut.obl
5v587.e↔	Revízia stopk.vzdial.laloku kož.plast.(pp/pl):stehno,koleno
5v587.f↔	Revízia stopk.vzdial.laloku kož.plast.(pp/pl):predkolenie
5v587.g↔	Revízia stopk.vzdial.laloku kož.plast.(pp/pl):noha
5v587.x	Revízia stopk.vzdial.laloku kož.plastiky (pop/polept):ost.
5v588.0	Revízia voľ.lal.s mikrovask.anast.kož.plast.(pp/pl):pery
5v588.1	Revízia voľ.laloku s mikrovask.anast.kož.plast.(pp/pl):nos
5v588.2↔	Revízia voľ.lal.s mikrovaskul.anast.kož.plast.(pp/pl):ucho
5v588.3↔	Revízia voľ.lal.s mikrovask.anast.kož.plast.(pp/pl):oč.viečko
5v588.4	Revízia voľ.lal.s mikrovask.anast.kož.plast.(pp/pl):ost.č.hlavy
5v588.5	Revízia voľ.lal.s mikrovask.anastomózou kož.plast.(pp/pl):krk
5v588.6↔	Revízia voľ.lal.s mikrovask.anast.kož.plast.(pp/pl):ram,axila
5v588.7↔	Revízia voľ.lal.s mikrovask.anast.kož.plast.(pp/pl):ram,lakeť
5v588.8↔	Revíz.voľ.lal.s mikrovask.anast.kož.plast.(pp/pl):predlakt
5v588.9↔	Revízia voľ.lal.s mikrovask.anast.kož.plast.(pp/pl):ruka
5v588.a	Revízia voľ.lal.s mikrovask.anast.kož.plast.(pp/pl):hr.st/chrb
5v588.b	Revízia voľ.lal.s mikrovask.anast.kož.plast.(pp/pl):bruš.obl

5v588.c	Revíz.voľ.lal.s mikrovask.anast.kož.plast.(pp/pl):ingv.,genit.o
5v588.d	Revízia voľ.lal.s mikrovask.anast.kož.plast.(pp/pl):glut.o
5v588.e↔	Revízia voľ.lal.s mikrovask.anast.kož.plast.(pp/pl):stehno,kol
5v588.f↔	Revízia voľ.lal.s mikrovask.anast.kož.plast.(pp/pl):predkol
5v588.g↔	Revízia voľ.laloku s mikrovask.anast.kož.plast.(pp/pl):noha
5v588.x	Revízia voľ.lal.s mikrovask.anast.kož.plastiky (pop/polep):ost.
5v590.0	Oddel.lalokovej stonky pri popál.a polept:pera
5v590.4	Oddel.lalokovej stonky pri popál.a polept:ost.časti hlavy
5v590.5	Oddelenie lalokovej stonky pri popál.a polept:krk
5v590.6↔	Oddel.lalokovej stonky pri popál.a polept:rameno,axila
5v590.7↔	Oddel.lalokovej stonky pri popál.a polept:rameno a lakeť
5v590.8↔	Oddel.lalokovej stonky pri popál.a polept:predlaktie
5v590.9↔	Oddel.lalokovej stonky pri popál.a polept:ruka
5v590.a	Oddel.lalokovej stonky pri popál.a polept:hrud.st/chrbát
5v590.b	Oddel.lalokovej stonky pri popál.a polept:bruš.o
5v590.c	Oddel.lalokovej stonky pri popál.a polept:inguin.,genit.o
5v590.d	Oddel.lalokovej stonky pri popál.a polept:glut.obl
5v590.e↔	Oddel.lalokovej stonky pri popál.a polept:stehno, koleno
5v590.f↔	Oddel.lalokovej stonky pri popál.a polept:predkolenie
5v590.g↔	Oddel.lalokovej stonky pri popál.a polept:noha
5v590.x↔	Oddel.lalokovej stonky pri popál.a polept:ost.
5v591.0	Desilikonizácia dermál.náhr.materiálu (pp/pl):pera
5v591.4	Desilikonizácia dermál.náhrad.mat.(pp/pl):ost.č.hlavy
5v591.5	Desilikonizácia dermál.náhrad.materiálu (pp/pl):krk
5v591.6↔	Desilikonizácia dermál.náhrad.mat.(pp/pl):rameno,axila
5v591.7↔	Desilikoniz.dermál.náhr.mat.(pp/pl):rameno,lakeť
5v591.8↔	Desilikonizácia dermál.náhr.mat.(pp/pl)predlaktie
5v591.9↔	Desilikonizácia dermál.náhrad.mat.(pp/pl):ruka
5v591.a	Desilikonizácia dermál.náhrad.mat.(pp/pl):hr.st/chrbát
5v591.b	Desilikonizácia dermál.náhrad.materiálu (pp/pl):bruš.o
5v591.c	Desilikoniz.dermál.náhr.mat.pri popál.a polept:ingv.,genit.o
5v591.d	Desilikonizácia dermál.náhr.mat.pri popál.a polept:glut.o
5v591.e↔	Desilikonizácia dermál.náhr.mat. (pp/pl):stehno,koleno
5v591.f↔	Desilikonizácia dermál.náhr.mat.pri popál.a polept:predkol
5v591.g↔	Desilikonizácia dermál.náhrad.materiálu (pp/pl):noha
5v591.x↔	Desilikonizácia dermál.náhr.mat.pri popál.a polept:ost.
5v620.4	Tx.autológ.tuk.b.(<100ml-makrograft),hoj.nervu:hlava
5v620.5	Transpl.autológ.tuk.b.,m.o.(<100ml-makrograft),hoj.nerv:krk
5v620.6↔	Tx.autológ.tuk.b.,m.o(<100ml-makrograft),hoj.nervu:ram,axila
5v620.7↔	Tx.autológ.tuk.b.,m.o(<100ml-makrograft),hoj.nervu:ram,lakeť
5v620.8↔	Tx.autológ.tuk.b.,m.o(<100ml-makrograft),hoj.nervu:predlakt
5v620.9↔	Tx.autológ.tuk.b.,m.o(<100ml-makrograft),hoj.nervu:ruka
5v620.a	Tx.autológ.tuk.b.(<100ml-makrogr),hoj.nervu:hr.st.,chrbát
5v620.b	Tx.autológ.tuk.b.,m.obj.(<100ml-makrograft),hoj.nervu:bruš.o.
5v620.c	Tx.autológ.tuk.buniek (<100ml-makrogr),hoj.nervu:ingui.,gen.o
5v620.d	Tx.autológ.tuk.b.,m.o(<100ml-makrograft),hoj.nervu:glut.o.
5v620.e↔	Tx.autol.tuk.b.,m.o(<100ml-makrograft),hoj.nervu:stehn,kol
5v620.f↔	Tx.autológ.tuk.b.,m.o(<100ml-makrograft),hoj.nervu:predkol
5v620.g↔	Tx.autológ.tuk.b.,m.obj(<100ml-makrogr),hoj.nervu:noha
5v620.s↔	Tx.autológ.tuk.b.,m.o(<100ml-makrograft),hoj.nerv:perianál.o.
5v620.x↔	Tx.autológ.tuk.b.malý obj.(<100ml-makrograft),hoj.nervu:ost.
5v621.6↔	Tx.autológ.tuk.b.,ma.obj(<100ml-makrogr),hoj.šliach:ram,axi
5v621.7↔	Tx.autológ.tuk.b.,m.o(<100ml-makrograft),hoj.šliach:ram,lak
5v621.8↔	Tx.autol.tuk.b.,ma.obj(<100ml-makrograft),hoj.šliach:predlakt
5v621.9↔	Tx.autológ.tuk.b.,ma.obj.(<100ml-makrograft),hoj.šliach:ruka
5v621.e↔	Tx.autol.tuk.b.,m.obj(<100ml-makrograft),hoj.šliach:stehn,kol
5v621.f↔	Tx.autológ.tuk.b.,m.obj(<100ml-makrograft),hoj.šliach:predkol
5v621.g↔	Tx.autológ.tuk.b.,m.obj(<100ml-makrogr),hoj.šliach:noha
5v621.x↔	Tx.autológ.tuk.b.,malý obj(<100ml-makrograft),hoj.šliach:ost.
5v622.4	Tx.autológ.tuk.b.,m.o(<100ml-mikrograft),hoj.nervu:hlava
5v622.5	Transpl.autológ.tuk.b.,m.o.(<100ml-mikrograft),hoj.nervu:krk
5v622.6↔	Tx.autológ.tuk.b.,m.o(<100ml-mikrograft),hoj.nervu:ram,axila
5v622.7↔	Tx.autológ.tuk.b.,m.obj(<100ml-mikrograft),hoj.nervu:ram,lak
5v622.8↔	Tx.autológ.tuk.b.,m.obj(<100ml-mikrograft),hoj.nervu:predlakt
5v622.9↔	Tx.autológ.tuk.b.,malý obj(<100ml-mikrograft),hoj.nervu:ruka
5v622.a↔	Tx.autológ.tuk.b.,m.o(<100ml-mikrogr.),hoj.nervu:hr.st,chrbát
5v622.b	Tx.autológ.tuk.b.,m.obj(<100ml-mikrograft),hoj.nervu:bruš.o.
5v622.c	Tx.autol.tuk.b.,m.obj(<100ml-mikrogr.),hoj.nervu:ing,gen.o
5v622.d	Tx.autológ.tuk.b.,m.obj(<100ml-mikrograft),hoj.nervu:glut.o.
5v622.e↔	Tx.autológ.tuk.b.,m.o(<100ml-mikrograft),hoj.nervu:stehn,kol
5v622.f↔	Tx.autológ.tuk.b.,m.o(<100ml-mikrograft),hoj.nervu:predkol
5v622.g↔	Tx.autológ.tuk.b.,ma.obj(<100ml-mikrogr.),hoj.nervu:noha
5v622.s↔	Tx.autológ.tuk.b.,m.o(<100ml-mikrograft),hoj.nervu:perianál.o
5v622.x↔	Tx.autológ.tuk.bun.,malý obj(<100ml-mikrograft),hoj.nervu:ost
5v623.6↔	Tx.autol.tuk.b.,ma.obj(<100ml-mikrogr.),hoj.šliach:ram,axila
5v623.7↔	Tx.autológ.tuk.b.,m.obj(<100ml-mikrograft),hoj.šliach:ram,lak
5v623.8↔	Tx.autológ.tuk.b.,m.o(<100ml-mikrograft),hoj.šliach:predlakt
5v623.9↔	Tx.autológ.tuk.b.,m.obj(<100ml-mikrograft),hoj.šliach:ruka
5v623.e↔	Tx.autológ.tuk.b.,m.o.(<100ml-mikrograft),hoj.šliach:stehn,kol
5v623.f↔	Tx.autol.tuk.b.,ma.obj(<100ml-mikrograft),hoj.šliach:predkol
5v623.g↔	Tx.autológ.tuk.b.,m.obj(<100ml-mikrogr.),hoj.šliach:noha
5v623.x↔	Tx.autológ.tuk.b.,malý obj(<100ml-mikrograft),hoj.šliach:ost.
5v624.1	Tx.autológ.tuk.b.,m.o(<100ml-mikrograft),chron.defekt.k:nos
5v624.4	Tx.autol.tuk.b.(<100ml-mikrogr.),chr.def.kože:ost.č.hlavy
5v624.5	Tx.autológ.tuk.b.,m.o(<100ml-mikrograft),chron.def.kože:krk
5v624.6↔	Tx.autol.tuk.b.(<100ml-mikrogr.),chr.defekt.kože:ram,axila
5v624.7↔	Tx.autológ.tuk.b.(<100ml-mikrogr.),chron.def.kože:ram,lakeť
5v624.8↔	Tx.autológ.tuk.b.(<100ml-mikrogr.),chr.defekt.kože:predlakt
5v624.9↔	Tx.autológ.tuk.b.,m.o(<100ml-mikrograft),chron.def.kože:ruka
5v624.a	Tx.autol.tuk.b.(<100ml-mikrogr.),chr.def.kože:hr.st.,chrbát
5v624.b	Tx.autológ.tuk.b.,m.o(<100ml-mikrogr.),chron.def.kože:bruš.o.
5v624.c	Tx.autol.tuk.b.,m.o(<100ml-mikrogr.),chr.def.kože:ing,gen.o
5v624.d	Tx.autol.tuk.b.,m.obj(<100ml-mikrogr.),chron.def.kože:glut.o.
5v624.e↔	Tx.autológ.tuk.b.(<100ml-mikrogr.),chron.def.kože:stehno,kol
5v624.f↔	Tx.autológ.tuk.b.(<100ml-mikrogr.),chron.defekt.kože:predkol
5v624.g↔	Tx.autol.tuk.b.,m.o(<100ml-mikrogr.),chron.def.kože:noha
5v624.h	Tx.autológ.tuk.b.(<100ml-mikrogr.),chron.def.kože:kapilícium
5v624.n↔	Tx.autol.tuk.b.,m.o(<100ml-mikrograft),chr.defekt.kože:prsník
5v624.p↔	Tx.autol.tuk.b.(<100ml-mikrogr.),chr.def.kože:periaurikul.o.
5v624.r	Tx.autol.tuk.b.(<100ml-mikrogr.),chron.def.kože:periokul.o.
5v624.s↔	Tx.autol.tuk.b.(<100ml-mikrogr.),chron.defekt.kože:perianál.o.
5v624.t↔	Tx.autológ.tuk.b.(<100ml-mikrogr.),chron.def.kože:bukálna o.
5v624.u↔	Tx.autológ.tuk.b.(<100ml-mikrogr.),chron.def.kože:čelo.obl.
5v624.v↔	Tx.autológ.tuk.b.(<100ml-mikrogr.),chron.def.kože:obl.menta
5v624.w↔	Tx.autol.tuk.b.,m.o(<100ml-mikrogr.),chr.def.kože:nasolab.o.
5v624.x↔	Tx.autológ.tuk.b.,m.o(<100ml-mikrograft),chron.defekt.k:ost.
5v624.y	Transpl.autol.tuk.b.(<100ml-mikrogr.),chr.defekt.k:zygomat.o.
5v625.1	Tx.autológ.tuk.b.,m.obj(<100ml-mikrograft),chron.fistuly:nos
5v625.4	Tx.autol.tuk.b.,m.o(<100ml-mikrogr.),chr.fistuly:ost.č.hlavy
5v625.5	Tx.autológ.tuk.b.,m.o(<100ml-mikrograft),chron.fistuly:krk
5v625.6↔	Tx.autológ.tuk.b.,m.o(<100ml-mikrogr.),chr.fistuly:ram,axila
5v625.7↔	Tx.autológ.tuk.b.,m.o(<100ml-mikrogr.),chron.fistuly:ram,lak
5v625.8↔	Tx.autol.tuk.b.,m.obj(<100ml-mikrogr.),chron.fistuly:predlakt
5v625.9↔	Tx.autológ.tuk.b.,m.o(<100ml-mikrograft),chron.fistuly:ruka
5v625.a	Tx.autol.tuk.b.m.o(<100ml-mikrogr.),chr.fistuly:hr.st.,chrbát
5v625.b	Tx.autológ.tuk.b.,m.o(<100ml-mikrograft),chron.fistuly:bruš.o.
5v625.c	Tx.autol.tuk.b.,m.obj(<100ml-mikrogr.),chr.fistuly:ing,gen.o
5v625.d	Tx.autológ.tuk.b.,m.obj(<100ml-mikrogr.),chron.fistuly:glut.o.
5v625.e↔	Tx.autol.tuk.b.,m.obj(<100ml-mikrogr.),chron.fistuly:stehn,kol
5v625.f↔	Tx.autológ.tuk.b.,m.obj(<100ml-mikrogr.),chron.fistuly:predkol
5v625.g↔	Tx.autológ.tuk.b.,m.obj(<100ml-mikrogr.),chr.fistuly:noha
5v625.h	Tx.autol.tuk.b.,m.o(<100ml-mikrogr.),chron.fistuly:kapilícium
5v625.n↔	Tx.autológ.tuk.b.(<100ml-mikrograft),chron.fistuly:prsník
5v625.p↔	Tx.autol.tuk.b.,m.o(<100ml-mikrogr.),chr.fistuly:periaurikul.o.
5v625.q↔	Tx.autológ.tuk.b.(<100ml-mikrogr.),chron.fistuly:obl.menta
5v625.r	Tx.autol.tuk.b.,m.obj(<100ml-mikrogr.),chr.fistuly:periokul.o.
5v625.s↔	Tx.autol.tuk.b.,m.o(<100ml-mikrogr.),chron.fistuly:perianál.o
5v625.t↔	Tx.autológ.tuk.b.,m.obj(<100ml-mikrogr.),chron.fistuly:bukál.o
5v625.u↔	Tx.autol.tuk.b.,m.obj(<100ml-mikrogr.),chron.fistuly:čelo.obl.
5v625.w↔	Tx.autol.tuk.b.,m.obj(<100ml-mikrogr.),chr.fistuly:nasolabiál.o
5v625.x↔	Tx.autol.tuk.b.,malý objem(<100ml-mikrograft),chr.fistuly:ost.
5v625.y	Tx.autol.tuk.b.,m.obj(<100ml-mikrogr.),chr.fistuly:zygomat.o.
5v626.1	Transpl.autológ.tuk.b.,m.o.(<100ml-mikrograft),jazvo.tk:nos
5v626.4	Tx.autológ.tuk.b.,m.obj(<100ml-mikrogr.),jazv.tk:ost.č.hlavy
5v626.5	Transpl.autológ.tuk.b.,m.o.(<100ml-mikrograft),jazv.tkan:krk
5v626.6↔	Tx.autológ.tuk.b.,m.o(<100ml-mikrograft),jazv.tkan:ram,axila
5v626.7↔	Tx.autológ.tuk.b.,m.o(<100ml-mikrograft),jazv.tkan:ram,lakeť
5v626.8↔	Tx.autológ.tuk.b.,m.o(<100ml-mikrograft),jazvovité tk:predlakt
5v626.9↔	Tx.autológ.tuk.b.,m.obj(<100ml-mikrograft),jazv.tkan:ruka
5v626.a	Tx.autológ.tuk.b.,m.obj(<100ml-mikrogr.),jazv.tkan:hr.st,chrb

5v626.b	Tx.autológ.tuk.b.,m.o(<100ml-mikrograft),jazv.tkan:brušná o.
5v626.c	Tx.autol.tuk.b.,m.obj(<100ml-mikrogr.),jazv.tkan:ingv,genitál.o
5v626.d	Tx.autológ.tuk.b.,m.obj(<100ml-mikrograft),jazvovit.tk:glut.o.
5v626.e↔	Tx.autológ.tuk.b.,m.o(<100ml-mikrograft),jazv.tkan:stehno,kol
5v626.f↔	Tx.autológ.tuk.b.,m.o(<100ml-mikrograft),jazv.tkan:predkol
5v626.g↔	Tx.autológ.tuk.b.,malý obj(<100ml-mikrogr.),jazvo.tkan:noha
5v626.h	Tx.autológ.tuk.b.,m.o(<100ml-mikrograft),jazv.tkan:kapilícium
5v626.n↔	Tx.autológ.tuk.b.,m.o(<100ml-mikrograft),jazv.tkan:prsník
5v626.p↔	Tx.autol.tuk.b.,m.obj(<100ml-mikrogr.),jazv.tkan:periaurikul.o.
5v626.q↔	Tx.autológ.tuk.b.,m.o(<100ml-mikrograft),jazv.tkan:obl.menta
5v626.r	Tx.autológ.tuk.b.,m.obj(<100ml-mikrogr.),jazv.tkan:periokul.o.
5v626.s↔	Tx.autológ.tuk.b.,m.o(<100ml-mikrograft),jazv.tkan:perianál.o.
5v626.t↔	Tx.autológ.tuk.b.,malý o.(<100ml-mikrograft),jazv.tkan:bukál.o
5v626.u↔	Tx.autológ.tuk.b.,m.o(<100ml-mikrograft),jazv.tkan:čelo.obl.
5v626.w↔	Tx.autológ.tuk.b.,m.obj(<100ml-mikrogr.),jazv.tk:nasolabiál.o.
5v626.x↔	Tx.autológ.tuk.b.malý objem(<100ml-mikrograft),jazv.tkan:ost
5v626.y	Tx.autológ.tuk.b.,m.obj(<100ml-mikrogr.),jazv.tkan:zygomat.o.
5v627.1	Tx.autológ.tuk.b.(<100ml-mikrogr),VVCH s def.obj.mäkk.tk:nos
5v627.4	Tx.autol.tuk.b.(<100ml-mikrogr.),VVCH s def.obj.mäkk.tk:o.č.hl.
5v627.5	Tx.autológ.tuk.b.(<100ml-mikrogr.),VVCH s def.obj.mäkk.tk:krk
5v627.6↔	Tx.autol.tuk.b.(<100ml-mikrog.),VVCH s def.o.mäkk.tk:ram,axi
5v627.7↔	Tx.autol.tuk.b.(<100ml-mikrog),VVCH s def.obj.mäkk.tk:ram,lak
5v627.8↔	Tx.autol.tuk.b.(<100ml-mikrogr),VVCH s def.obj.mäkk.tk:predl
5v627.9↔	Tx.autol.tuk.b.(<100ml-mikrogr.),VVCH s def.obj.mäkk.tk:ruka
5v627.a	Tx.autol.tuk.b.(<100ml-mikrog.),VVCH s def.obj.m.tk:hr.st,chrb
5v627.b	Tx.autol.tuk.b.(<100ml-mikrogr.),VVCH s def.obj.mäkk.tk:bruš.o
5v627.c	Tx.autol.tuk.b.(<100ml-mikrogr),VVCH s def.o.mäkk.tk:ing,gen.o
5v627.d	Tx.autol.tuk.b.(<100ml-mikrogr),VVCH s def.obj.mäkk.tk:glut.o.
5v627.e↔	Tx.autol.tuk.b.(<100ml-mikrog),VVCH s def.o.mäk.tk:stehno,kol
5v627.f↔	Tx.autol.tuk.b.(<100ml-mikrog.),VVCH,def.obj.mäkk.tk:predkol.
5v627.g↔	Tx.autol.tuk.b.(<100ml-mikrogr.),VVCH s def.obj.mäkk.tk:noha
5v627.h	Tx.autol.tuk.b.(<100ml-mikrog.),VVCH s def.obj.mäkk.tk:kapilíc.
5v627.n↔	Tx.autol.tuk.b.(<100ml-mikrogr.),VVCH s def.obj.mäkk.tk:prsník
5v627.p↔	Tx.autol.tuk.b.(<100ml-mik.),VVCH s def.obj.m.tk:periaurik.o.
5v627.q↔	Tx.autol.tuk.b.(<100ml-mikrogr.),VVCH,def.obj.m.tk:obl.menta
5v627.r	Tx.autol.tuk.b.(<100ml-mikrog.),VVCH,def.obj.m.tk:perioku.o.
5v627.s↔	Tx.autol.tuk.b.(<100ml-mikrog.),VVCH def.obj.m.tk:perianá.o.
5v627.t↔	Tx.autol.tuk.b.(<100ml-mikrogr.),VVCH,def.obj.m.tk:bukáln o.
5v627.u↔	Tx.autol.tuk.b.(<100ml-mikrogr.),VVCH s def.obj.m.tk:čelo.obl.
5v627.w↔	Tx.autol.tuk.b.(<100ml-mikrogr.),VVCH,def.obj.m.tk:nasola.o.
5v627.x↔	Tx.autológ.tuk.b.(<100ml-mikrogr.),VVCH s def.obj.mäk.tk:ost.
5v627.y	Tx.autol.tuk.b.(<100ml-mikrog.),VVCH s def.obj.m.tk:zygom.o
5v62x.1	Iná transpl.autológ.tuk.b.,m.objem (<100ml-mikrograft):nos
5v62x.4	Iná tx.autológ.tuk.b.,malý obj(<100ml-mikrograft):ost.č.hlavy
5v62x.5	Iná tx.autológ.tuk.b.,malý obj.(<100ml-mikrograft):krk
5v62x.6↔	Iná tx.autológ.tuk.b.,malý obj(<100ml-mikrograft):ram,axila
5v62x.7↔	Iná tx.autol.tuk.buniek, malý obj(<100ml-mikrograft):ram,lak
5v62x.8↔	Iná tx.autológ.tuk.b.,malý obj(<100ml-mikrograft):predlaktie
5v62x.9↔	Iná transpl.autológ.tuk.b.,m.objem(<100ml-mikrograft):ruka
5v62x.a	Iná tx.autológ.tuk.b.,malý obj(<100ml-mikrograft):hr.st,chrbát
5v62x.b	Iná tx.autológ.tuk.b.,malý obj(<100ml-mikrograft):brušná o.
5v62x.c	Iná tx.autológ.tuk.b.,malý o.(<100ml-mikrograft):inguin,genit.o
5v62x.d	Iná tx.autológ.tuk.buniek ,malý obj(<100ml-mikrograft):glut.o.
5v62x.e↔	Iná tx.autológ.tuk.b.,malý obj(<100ml-mikrograft):stehno,kol
5v62x.f↔	Iná tx.autológ.tuk.b.,malý obj(<100ml-mikrograft):predkolenie
5v62x.g↔	Iná tx.autológ.tuk.b.,malý objem(<100ml-mikrograft):noha
5v62x.h	Iná tx.autológ.tuk.b.,malý obj(<100ml-mikrograft):kapilícium
5v62x.n↔	Iná transpl.autológ.tuk.b.,m.o.(<100ml-mikrograft):prsník
5v62x.p↔	Iná tx.autol.tuk.b.,malý obj(<100ml-mikrograft):periaurikul.o
5v62x.r	Iná tx.autológ.tuk.b.,malý obj(<100ml-mikrograft):obl.menta
5v62x.s↔	Iná tx.autológ.tuk.b.,malý obj(<100ml-mikrograft):periokulár.o.
5v62x.t↔	Iná tx.autológ.tuk.b.,malý obj(<100ml-mikrograft):perianál.o.
5v62x.u↔	Iná tx.autológ.tuk.b.,malý obj(<100ml-mikrograft):bukálna o.
5v62x.v↔	Iná tx.autológ.tuk.b.,malý obj(<100ml-mikrograft):čelo.obl.
5v62x.w↔	Iná tx.autológ.tuk.b.,malý o(<100ml-mikrograft):nasolabiál.o.
5v62x.x↔	Iná transpl.autológ.tuk.b.,malý objem(<100ml-mikrograft):ost.
5v62x.y	Iná tx.autológ.tuk.b.,malý obj(<100ml-mikrograft):zygomat.o.
5v630.0	Tx.autológ.tuk.b.,v.o(>100ml-makrogrft),chr.defekty kože:pera
5v630.1	Tx.autológ.tuk.b.,veľ.o(>100ml-makrograft),chr.def.kože:nos
5v630.4	Tx.autol.tuk.b.,veľ.obj(>100ml-makrogr),chr.def.kože:ost.č.hl
5v630.5	Tx.autológ.tuk.b.(>100ml-makrograft),chron.defekty kože:krk
5v630.6↔	Tx.autol.tuk.b.,veľ.o(>100ml-makrogr),chron.def.kože:ram,axi
5v630.7↔	Tx.autol.tuk.b.,veľ.o(>100ml-makrogr),chron.def.kože:ram,lak
5v630.8↔	Tx.autol.tuk.b.,veľ.o(>100ml-makrogr),chron.def.kože:predlakt
5v630.9↔	Tx.autológ.tuk.b.(>100ml-makrograft),chr.defekty kože:ruka
5v630.a	Tx.autol.tuk.b.,v.o(>100ml-makrogr),chr.def.kože:hr.st,chrbát
5v630.b	Tx.autol.tuk.b.,veľ.obj(>100ml-makrogr),chron.def.kože:bruš.o
5v630.c	Tx.autol.tuk.b.,veľ.obj(>100ml-makrogr),chr.def.kože:ing,gen.o
5v630.d	Tx.autol.tuk.b.,veľ.obj(>100ml-makrogr),chron.def.kože:glut.o.
5v630.e↔	Tx.autol.tuk.b.,veľ.o(>100ml-makrogr),chr.def.kože:stehn,kol
5v630.f↔	Tx.autol.tuk.b.,veľký o(>100ml-makrogr),chr.def.kože:predkol
5v630.g↔	Tx.autol.tuk.b.,veľ.obj(>100ml-makrogr),chron.def.kože:noha
5v630.h	Tx.autol.tuk.b.,veľ.o(>100ml-makrogr),chron.def.kože:kapilíc.
5v630.n↔	Tx.autológ.tuk.b.(>100ml-makrogr),chron.defekty kože:prsník
5v630.p↔	Tx.autol.tuk.b.,v.o(>100ml-makrogr),chr.def.kože:periaurikul.o.
5v630.q↔	Tx.autol.tuk.b.,veľ.o(>100ml-makrogr),chr.def.kože:obl.menta
5v630.r↔	Tx.autol.tuk.b.,v.obj(>100ml-makrogr),chr.def.kože:periokul.o.
5v630.s↔	Tx.autol.tuk.b.,veľ.o(>100ml-makrogr),chron.def.kože:perian.o
5v630.t↔	Tx.autol.tuk.b.,v.obj(>100ml-makrogr),chron.def.kože:bukál.o.
5v630.u↔	Tx.autol.tuk.b.,v.obj(>100ml-makrogr),chron.def.kože:čelo.obl.
5v630.w↔	Tx.autol.tuk.b.,v.o(>100ml-makrogr),chr.def.kože:nasolabiál.o
5v630.x↔	Tx.autológ.tuk.b.(>100ml-makrograft),chron.defekty kože:ost.
5v630.y	Tx.autol.tuk.b.,v.o(>100ml-makrogr),chron.def.kože:zygomat.o.
5v631.0	Tx.autológ.tuk.b.,veľ.o(>100ml-makrograft),chron.fistuly:pera
5v631.1	Tx.autológ.tuk.b.,v.obj(>100ml-makrograft),chron.fistuly:nos
5v631.4	Tx.autológ.tuk.b.(>100ml-makrograft),chron.fistuly:ost.č.hl.
5v631.5	Tx.autológ.tuk.b.,veľ.o(>100ml-makrograft),chron.fistuly:krk
5v631.6↔	Tx.autol.tuk.b.,veľ.obj(>100ml-makrogr),chr.fistuly:ram,axila
5v631.7↔	Tx.autológ.tuk.b.,veľ.obj(>100ml-makrogr),chr.fistuly:ram,lak
5v631.8↔	Tx.autol.tuk.b.,veľ.obj(>100ml-makrogr),chron.fistuly:predlakt
5v631.9↔	Tx.autológ.tuk.b.,veľ.obj(>100ml-makrograft),chr.fistuly:ruka
5v631.a	Tx.autol.tuk.b.,veľ.o(>100ml-makrogr),chron.fistuly:hr.st,chrb
5v631.b	Tx.autológ.tuk.b.,veľ.obj(>100ml-makrograft),chr.fistuly:bruš.o
5v631.c	Tx.autológ.tuk.b.,veľ.o(>100ml-makrogr),chr.fistuly:ing,gen.o
5v631.d	Tx.autológ.tuk.b.,veľ.obj(>100ml-makrogr),chron.fistuly:glut.o.
5v631.e↔	Tx.autol.tuk.b.,veľ.obj(>100ml-makrogr),chr.fistuly:stehno,kol
5v631.f↔	Tx.autológ.tuk.b.,veľ.obj(>100ml-makrogr),chr.fistuly:predkol
5v631.g↔	Tx.autol.tuk.b.,veľ.obj(>100ml-makrogr),chron.fistuly:noha
5v631.h	Tx.autológ.tuk.b.,veľ.obj(>100ml-makrogr),chr.fistuly:kapilíc.
5v631.n↔	Tx.autológ.tuk.b.,veľ.obj(>100ml-makrograft),chr.fistuly:prsník
5v631.p↔	Tx.autol.tuk.b.,veľ.o(>100ml-makrogr),chr.fistuly:periaurikul.o
5v631.q↔	Tx.autológ.tuk.b.,v.o(>100ml-makrogr),chron.fistuly:obl.menta
5v631.r↔	Tx.autol.tuk.b.,veľ.o(>100ml-makrogr),chron.fistuly:periokul.o
5v631.s↔	Tx.autol.tuk.b.,veľ.obj(>100ml-makrogr),chr.fistuly:perianál.o.
5v631.t↔	Tx.autol.tuk.b.,veľ.obj(>100ml-makrogr),chron.fistuly:bukál.o
5v631.u↔	Tx.autológ.tuk.b.,veľ.obj(>100ml-makrogr),chr.fistuly:čelo.obl.
5v631.w↔	Tx.autol.tuk.b.,v.o(>100ml-makrogr),chron.fistuly:nasolab.o.
5v631.x↔	Tx.autológ.tuk.b.,veľ.obj(>100ml-makrograft),chron.fistuly:ost.
5v631.y	Tx.autol.tuk.b.,veľ.o(>100ml-makrogr),chron.fistuly:zygomat.o
5v632.0	Transpl.autológ.tuk.b.,v.o.(>100ml-makrograft),jazv.tk:pera
5v632.1	Transpl.autológ.tuk.b.,v.o.(>100ml-makrograft),jazv.tk:nos
5v632.4	Tx.autológ.tuk.b.,veľ.obj(>100ml-makrogr),jazv.tk:ost.č.hlavy
5v632.5	Transpl.autológ.tuk.b.,v.o.(>100ml-makrograft),jazv.tk:krk
5v632.6↔	Tx.autológ.tuk.b.,veľ.obj(>100ml-makrograft),jazv.tk:ram,axila
5v632.7↔	Tx.autológ.tuk.b.,veľ.obj(>100ml-makrograft),jazv.tk:ram,lakeť
5v632.8↔	Tx.autológ.tuk.b.,veľ.obj(>100ml-makrograft),jazv.tk:predlakt
5v632.9↔	Transpl.autológ.tuk.b.,v.o.(>100ml-makrograft),jazv.tk:ruka
5v632.a	Tx.autológ.tuk.b.,veľ.obj(>100ml-makrograft),jazv.tk:hr.st,chrb
5v632.b	Tx.autológ.tuk.b.,veľ.obj(>100ml-makrograft),jazv.tk:brušná o.
5v632.c	Tx.autol.tuk.b.,v.o(>100ml-makrogr),jazvovité tk:inguin,genit.o
5v632.d	Tx.autológ.tuk.b.,veľ.obj(>100ml-makrograft),jazv.tk:glut.o.
5v632.e↔	Tx.autológ.tuk.b.,veľ.obj(>100ml-makrograft),jazv.tk:steh,kol
5v632.f↔	Tx.autológ.tuk.b.,veľ.obj(>100ml-makrograft),jazv.tk:predkol
5v632.g↔	Tx.autológ.tuk.b.,veľ.obj(>100ml-makrograft),jazv.tk:noha
5v632.h	Tx.autol.tuk.b.,veľ.obj(>100ml-makrograft),jazv.tk:kapilícium
5v632.n↔	Tx.autológ.tuk.b.,veľ.obj(>100ml-makrograft),jazv.tk:prsník
5v632.p↔	Tx.autol.tuk.b.,v.o(>100ml-makrogr),jazv.tk:periaurikul.o.
5v632.q↔	Tx.autológ.tuk.b.,v.obj(>100ml-makrograft),jazv.tk:obl.menta
5v632.r↔	Tx.autológ.tuk.b.,veľ.o(>100ml-makrograft),jazv.tk:periokul.o
5v632.s↔	Tx.autol.tuk.b.,veľ.obj(>100ml-makrograft),jazv.tk:perianál.o

21B
X01

5v632.t↔	Tx.autológ.tuk.b.,veľ.obj(>100ml-makrograft),jazv.tk:bukál.o.
5v632.u↔	Tx.autológ.tuk.b.,veľ.obj(>100ml-makrograft),jazv.tk:čelo.obl.
5v632.w↔	Tx.autol.tuk.b.,v.obj(>100ml-makrograft),jazv.tk:nasolabiál.o
5v632.x↔	Tx.autológ.tuk.b.,veľký obj(>100ml-makrograft),jazv.tk:ost
5v632.y	Tx.autológ.tuk.b.,veľ.o(>100ml-makrograft),jazv.tk:zygomat.o.
5v633.0	Tx.autológ.tuk.b.(>100ml-makrogr),VVCH,def.obj.mäkk.tk:pera
5v633.1	Tx.autológ.t.b.(>100ml-makrogr),VVCH,defekt.obj.mäkk.tk:nos
5v633.4	Tx.autol.t.b.(>100ml-makrogr),VVCH,def.obj.mäkk.tk:ost.č.hl.
5v633.5	Tx.autológ.tuk.b.(>100ml-makrogr),VVCH,def.obj.mäkk.tk:krk
5v633.6↔	Tx.autol.t.b.(>100ml-makrogr),VVCH,def.obj.mäkk.tk:ram,axila
5v633.7↔	Tx.autol.t.b.(>100ml-makrogr),VVCH,def.obj.mäkk.tk:ram,lak
5v633.8↔	Tx.autol.t.b.(>100ml-makrogr),VVCH,def.obj.mäkk.tk:predlakt
5v633.9↔	Tx.autológ.t.b.(>100ml-makrogr),VVCH,def.obj.mäkk.tk:ruka
5v633.a	Tx.autol.t.b.(>100ml-makrogr),VVCH,def.obj.m.tk:hr.st,chrb
5v633.b	Tx.autológ.t.b.(>100ml-makrogr),VVCH,def.obj.mäkk.tk:bruš.o.
5v633.c	Tx.autol.t.b.(>100ml-makrogr),VVCH,def.obj.mäkk.tk:ing,gen.o
5v633.d	Tx.autol.t.b.(>100ml-makrogr),VVCH,defekt.obj.mäkk.tk:glut.o.
5v633.e↔	Tx.autol.t.b.(>100ml-makrogr),VVCH,def.obj.mäkk.tk:steh,kol
5v633.f↔	Tx.autol.t.b.(>100ml-makrogr),VVCH,def.obj.mäkk.tk:predkol.
5v633.g↔	Tx.autol.tuk.b.(>100ml-makrogr),VVCH,def.obj.mäkk.tk:noha
5v633.h	Tx.autol.tuk.b.(>100ml-makrogr),VVCH,def.obj.mäkk.tk:kapilíc
5v633.n↔	Tx.autol.tuk.b.(>100ml-makrogr),VVCH,def.obj.mäkk.tk:prsník
5v633.p↔	Tx.autol.t.b.(>100ml-makrogr),VVCH,def.obj.m.tk:periaurik.o.
5v633.q↔	Tx.autol.t.b.(>100ml-makrogr),VVCH,def.obj.mäkk.tk:o.menta
5v633.r↔	Tx.autol.t.b.(>100ml-makrogr),VVCH,def.obj.mäkk.tk:periok.o
5v633.s↔	Tx.autol.t.b.(>100ml-makrogr),VVCH,def.obj.mäkk.tk:perianál
5v633.t↔	Tx.autol.t.b.(>100ml-makrogr),VVCH,def.obj.mäkk.tk:bukál.o.
5v633.u↔	Tx.autol.t.b.(>100ml-makrogr),VVCH,def.obj.mäkk.tk:čelo.obl.
5v633.w↔	Tx.autol.t.b.(>100ml-makrogr),VVCH,def.obj.mäk.tk:nasolab.o
5v633.x↔	Tx.autológ.tuk.b.(>100ml-makrogr),VVCH,def.obj.mäkk.tk:ost.
5v633.y	Tx.autol.t.b.(>100ml-makrogr),VVCH,def.obj.mäk.tk:zygomat.o
5v63x.0	Iná transpl.autológ.tuk.b.,veľký obj.(>100ml-makrograft):pera
5v63x.1	Iná transplantácia autológ.tuk.b.,v.o.(>100ml-makrograft):nos
5v63x.4	Iná tr.autológ.tuk.b.(>100ml-makrograft):ost.časti hlavy
5v63x.5	Iná transpl.autológ.tuk.b.,v.o.(>100ml-makrograft):krk
5v63x.6↔	Iná tx.autológ.tuk.b.,veľ.obj(>100ml-makrograft):ram,axila
5v63x.7↔	Iná tx.autológ.tuk.b.,veľ.obj(>100ml-makrograft):ram,lakeť
5v63x.8↔	Iná tx.autológ.tuk.b.,veľký obj(>100ml-makrograft):predlaktie
5v63x.9↔	Iná transpl.autológ.tuk.b.,v.objem(>100ml-makrograft):ruka
5v63x.a	Iná transpl.autol.tuk.b.(>100ml-makrograft):hr.st,chrbát
5v63x.b	Iná transpl.autológ.tuk.b.,v.o.(>100ml-makrograft):bruš.o
5v63x.c	Iná tx.autológ.tuk.b.,veľ.obj(>100ml-makrograft):inguin,genit.o
5v63x.d	Iná tx.autológ.tuk.b.,veľ.obj(>100ml-makrograft):gluteál.o.
5v63x.e↔	Iná tx.autológ.tuk.b.,veľ.obj(>100ml-makrograft):stehn,kol
5v63x.f↔	Iná tx.autológ.tuk.b.,veľ.obj(>100ml-makrograft):predkolenie
5v63x.g↔	Iná tx.autológ.tuk.b.,veľ.objem(>100ml-makrograft):noha
5v63x.h	Iná tx.autológ.tuk.b.,veľ.obj(>100ml-makrograft):kapilícium
5v63x.n↔	Iná transpl.autológ.tuk.b.,v.o.(>100ml-makrograft):prsník
5v63x.p↔	Iná tx.autológ.tuk.b.,veľ.obj(>100ml-makrograft):periaurikul.o.
5v63x.q↔	Iná tx.autológ.tuk.b.,veľ.obj(>100ml-makrograft):obl.menta
5v63x.r↔	Iná tx.autológ.tuk.b.,veľ.obj(>100ml-makrograft):periokulár.o.
5v63x.s↔	Iná tx.autológ.tuk.b.,veľ.obj(>100ml-makrograft):perianálna o.
5v63x.t↔	Iná tx.autológ.tuk.b.,veľ.obj(>100ml-makrograft):bukálna o.
5v63x.u↔	Iná tx.autológ.tuk.b.,veľ.obj(>100ml-makrograft):čelo.obl.
5v63x.w↔	Iná tx.autológ.tuk.b.,veľ.obj(>100ml-makrograft):nasolabiál.o.
5v63x.x↔	Iná transpl.autológ.tuk.b.,veľký obj(>100ml-makrograft):ost.
5v63x.y	Iná tx.autológ.tuk.b.,veľ.obj(>100ml-makrograft):zygomat.obl.

Výkon X01-3

5v250.0	Lal.plast.kože a podk,príjemca:voľ.lal.s mikrovask.anast:pery
5v250.4	Lal.plast.k.a podk,príjem:voľ.lal.s mikrovask.anast:ost.č.hlavy
5v250.5	Lal.plast.kože a podk,príjem:voľ.lalok.s mikrovask.anast:krk
5v250.6↔	Lal.plast.kože a podk,príjem:voľ.lal.s mikrovask.anast:ram,axi
5v250.7↔	Lal.plast.kože a podk,príjem:voľ.lal.s mikrovask.anast:ram,lak
5v250.8↔	Lal.plast.k.a podk,príjemca:voľ.lal.s mikrovask.anast:predlakt
5v250.9↔	Lal.plast.kože a podk,príjem:voľ.lal.s mikrovask.anastom:ruka
5v250.a	Lal.plast.k.a podk,príjem:voľ.lal.s mikrovas.anast:hr.st,chrb
5v250.b	Lal.plast.k.a podk,príjemca:voľ.lal.s mikrovask.anast:bruš.o.
5v250.c	Lal.plast.k.a podk,príjem:voľ.lal.s mikrovas.anast:ingui,gen.o.
5v250.d	Lalok.plast.kože a podk,príjem:voľ.lal.s mikrovas.anast:glut.o.
5v250.e↔	Lalok.plast.k.a podk,príjem:voľ.lal.s mikrovask.anast:steh,kol
5v250.f↔	Lal.plast.kože a podk,príjem:voľ.lal.s mikrovask.anast:predkol
5v250.g↔	Lal.plast.kože a podk,príjemca:voľ.lal.s mikrovask.anast:noha

Výkon X01-4

5a402.b	Rekonštrukčné OP n. XI. extrakraniál.štepom
5a402.c	Rekonštrukčné OP n. XII. extrakraniál.štepom
5a403	Rekonštrukcia n.VII. štepom v extrakraniálnom úseku
5a404	Primárna mikrosutúra nervového plexu
5a405.b	Rekonštrukčné OP n. XI. extrakraniál.sutúrou
5a405.c	Rekonštrukčné OP n. XII. extrakraniál.sutúrou
5a40a.7	Anastomóza n. VII.sutúrou
5a40a.b	Anastomóza n. XI.sutúrou
5a40a.c	Anastomóza n. XII.sutúrou
5a40b.7	Anastomóza n. VII.štepom
5a40b.b	Anastomóza n. XI.štepom
5a40b.c	Anastomóza n. XII.štepom
5v224.0	Voľ.tx.kože,príjemca:čiast.dermoepid.štep,veľká pl:pery
5v224.4	Voľ.tx.kože,príjemca:čias.dermoepid.štep,veľká pl:ost.č.hlavy
5v224.5	Voľ.tx.kože,príjemca:čiast.dermoepid.štep,veľká pl:krk
5v224.6↔	Voľ.tx.kože,príjemca:čiast.dermoepi.štep,veľká pl:ram,axila
5v224.7↔	Voľ.tx.kože,príjemca:čiat.dermoepid.štep,veľká pl:ram,lakeť
5v224.8↔	V.tx.kože,príjemca:čiast.dermoepid.štep,veľká pl:predlaktie
5v224.9↔	V.tx.kože,príjemca:čiast.dermoepi.štep,veľká plocha:ruka
5v224.a	Voľ.tx.kože,príjem:čiast.dermepid.štep,veľká pl:hrud.st.,chrb
5v224.b	Voľ.tx.kože,príjemca:čiast.dermoepid.štep,veľká pl:bruš.obl.
5v224.c	Voľ.tx.kože,príjemca:čiast.dermoepid.štep,veľ.pl:ingv,gen.o
5v224.d	Voľ.tx.kože,príjemca:čiast.dermoepid.št,veľká pl:glut.obl
5v224.e↔	Voľ.tx.kože,príjemca:čiast.dermoepi.štep,veľká pl:stehn,kol
5v224.f↔	V.tx.kože,príjemca:čiast.dermoepid.štep,veľká pl:predkol
5v224.g↔	Voľ.tx.kože,príjemca:čiast.dermoepiderm.štep,veľká pl:noha
5v224.x↔	Voľ.tx.kože,príjemca:čiast.dermoepider.št,veľká plocha:ost.
5v225.0	V.tx.kože,príjemca:čiats.dermoep.štep-granul.k,veľ.pl:pery
5v225.4	V.tx.kože,príjem:čias.dermoepi.štep-gran.k,veľ.pl:ost.č.hlavy
5v225.5	Voľ.tx.kože,príjemca:čiast.dermoepi.štep-gran.k,veľ.pl:krk
5v225.6↔	Voľ.tx.kože,príjem:čiast.dermoepi.štep-gran.k,veľ.pl:ram,axi
5v225.7↔	V.tx.kože,príjemca:čiast.dermoepi.štep-gran.k,veľ.pl:ram,lak
5v225.8↔	Voľ.tx.k,príjemca:čiast.dermoep.št.-gran.k,veľ.pl:predlakt
5v225.9↔	Voľ.tx.k,príjemca:čiast.dermoep.št.-gran.koži,veľká pl:ruka
5v225.a	V.tx.kože,príjem:čiast.dermoepid.št-gran.k,veľ.pl:hrud.st,chrb
5v225.b	Voľ.tx.kože,príjemca:čiais.dermoepi.št-gran.k,veľ.pl:bruš.o
5v225.c	V.tx.kože,príjemca:čiast.dermoepi.št-gran.k,veľ.pl:ingv,gen.o
5v225.d	V.tx.kože,príjemca:čiast.dermoepid.št-gran.k,veľ.pl:glut.o
5v225.e↔	V.tx.kože,príjemca:čiast.dermoepi.št.-gran.k,veľ.pl:stehn,kol
5v225.f↔	Voľ.tx.kože,príjemca:čiast.dermoepi.št.-gran.k,veľ.pl:predkol
5v225.g↔	Voľ.tx.kože,príjemca:čiast.dermoepi.št-gran.k,veľ.pl:noha
5v225.x↔	V.tx.kože,príjem:čiast.dermoepid.štep-granul.koži,veľ.pl:ost
5v226.0	Voľ.tx.kože,príjemca:kompl.dermoepid.štep,veľká pl:pery
5v226.4	Voľ.tx.kože,príjemca:kompl.dermoepi.št,veľ.pl:ost.č.hlavy
5v226.5	Voľná tx.kože,príjemca:kompl.dermoepi.štep,veľká pl:krk
5v226.6↔	Voľ.tx.kože,príjemca:kompl.dermoepi.št,veľká pl:ram,axi
5v226.7↔	Voľ.tx.kože,príjemca:kompl.dermoepi.št,veľ.pl:ram,lak
5v226.8↔	Voľ.tx.kože,príjemca:kompl.dermoepid.štep,veľ.pl:predlakt
5v226.9↔	Voľ.tx.kože,príjemca:kompl.dermoepiderm.štep,veľ.pl:ruka
5v226.a	V.tx.kože,príjemca:kompl.dermoepi.štep,veľ.pl:hrud.st,chrb
5v226.b	Voľ.tx.kože,príjemca:kompl.dermoepid.štep,veľ.pl:bruš.o
5v226.c	Voľ.tx.kože,príjemca:kompl.dermoepi.štep,veľ.pl:ingv,genit.o
5v226.d	Voľ.tx.kože,príjemca:kompl.dermoepid.štep,veľ.pl:glut.obl.
5v226.e↔	V.tx.kože,príjemca:kompl.dermoepid.štep,veľ.pl:stehn,kol
5v226.f↔	Voľ.tx.kože,príjemca:kompl.dermoepid.štep,veľká pl:predkol
5v226.g↔	Voľ.tx.kože,príjemca:kompl.dermoepid.štep,veľká pl:noha

5v226.x↔	Voľná tx.kože,príjemca:kompl.dermoepid.štep,veľ.plocha:ost
5v227.9↔	Voľ.tx.kože,príjemca:kompozit(viactkan)štep,veľ.pl:ruka
5v235.0	Lokál.lal.plast.kože a podkož:dilatačná plast,veľká pl:pery
5v235.4	Lokál.lalok.plast.kože a podk:dilatač.plast,veľká pl:ost.č.hlavy
5v235.5	Lokál.lal.plast.kože a podkož:dilatačná plast,veľká pl:krk
5v235.6↔	Lok.lalok.plast.kože a podk:dilatač.plast,veľ.pl:rameno,axila
5v235.7↔	Lokál.lal.plast.kože a podk:dilatač.plast,veľká pl:ram,lak
5v235.8↔	Lok.lalok.plast.koež a podk:dilatač.plast,veľká pl:predlakt
5v235.9↔	Lokál.lalok.plast.kože a podk:dilatač.plast,veľká plocha:ruka
5v235.a	Lok.lalok.plast.kože a podkož:dilatač.plast,veľ.pl:hrud.st,chrb
5v235.b	Lokál.lalok.plast.kože a podk:dilatač.plast,veľká pl:bruš.o.
5v235.c	Lok.lalok.plast.kože a podk:dilatač.plast,veľ.pl:inguin,genit.o
5v235.d	Lok.lal.plast.kože a podk:dilatač.plast,veľká plocha:gluteál.o
5v235.e↔	Lok.lalok.plast.kože a podkož:dilatač.plast,veľká pl:stehn,kol
5v235.f↔	Lokál.lalok.plast.kože a podkož:dilatač.plast,veľká pl:predkol
5v235.g↔	Lok.lalok.plast.kože a podkož:dilatač.plast,veľká pl:noha
5v235.x↔	Lok.lalok.plast.kože a podk:dilatačná plast.veľká plocha:ost
5v236.0	Lokál.lalok.plast.kože a podk:plast.rotovan.lal,veľká pl:pery
5v236.4	Lok.lal.plast.kože a podkož:plast.rotovan.lal,veľ.pl:ost.č.hlavy
5v236.5	Lok.lal.plast.kože a podk:plast.rotovan.lalokom,veľ.pl:krk
5v236.6↔	Lok.lal.plast.kože a podk:plast.rotovan.lal,veľ.pl:ram,axila
5v236.7↔	Lok.lal.plast.kože a podk:plast.rotovan.lal,veľká pl:ram,lak
5v236.8↔	Lok.lalok.plast.kože a podk:plast.rotovan.lal,veľká pl:predlakt
5v236.9↔	Lok.lalok.plast.kože a podk:plast.rotovan.lal,veľká pl:ruka
5v236.a	Lok.lalok.plast.kože a podk:plast.rotov.lal,veľká pl:hr.st,chrb
5v236.b	Lokál.lalok.plast.kože a podk:plast.rotovan.lal,veľká pl:bruš.o
5v236.c	Lok.lalok.plast.kože a podk:plast.rotov.lal,veľ.pl:inguin,gen.o
5v236.d	Lok.lalok.plast.kože a podk:plast.rotovan lal,veľ.pl:glut.obl
5v236.e↔	Lokál.lal.plast.kože a podk:plast.rotovan.lal,veľ.pl:stehn,kol
5v236.f↔	Lok.lal.plast.kože a podk:plast.rotovan.lal,veľ.pl:predkol
5v236.g↔	Lokál.lal.plast.kože a podk:plast.rotovan lal,veľ.pl:noha
5v236.x↔	Lokál.lal.plast.kože a podk:plast.rotovaným lal,veľká pl:ost
5v237.0	Lok.lal.plast.kože a podk:transpozič plast,veľká pl:pery
5v237.4	Lok.lal.plast.kože a podk:transpoz.plast,veľ.pl:ost.č.hlavy
5v237.5	Lok.lal.plast.kože a podk:transpozič.plast,veľ.plocha:krk
5v237.6↔	Lok.lal.plast.kože a podk:transpozič.plast,veľ pl:ram,axila
5v237.7↔	Lok.lal.plast.kože a podk:transpozič.plast,veľ.pl:ram,laket'
5v237.8↔	Lok.lal.plast.kože a podk:transpozič.plast,veľ.pl:predlakt
5v237.9↔	Lok.lal.plast.kože a podkož:transpozič.plast,veľ.pl:ruka
5v237.a	Lok.lal.plast.k.a podk:transpoz.plast,veľ.pl:hrud.st,chrbát
5v237.b	Lok.lal.plast.kože a podk:transpozič.plast,veľ.pl:bruš.obl
5v237.c	Lok.lal.plast.k.a podkož:transpozič .plast,veľ.pl:ingui,genit.o
5v237.d	Lok.lal.plast.kože a podkož:transpozič.plast,veľ.pl:glut.obl
5v237.e↔	Lok.lal.plast.k.a podkož:transpozič.plast,veľ.pl:stehno,koleno
5v237.f↔	Lok.lal.plast.kože a podkožia:transpozič.plast,veľ.pl:predkol
5v237.g↔	Lok.lal.plast.kože a podk:transpoz.plas,veľ.plocha:noha
5v237.x↔	Lokál.lalok.plast.kože a podk:transpozič.plast,veľká pl:ost
5v238.0	Lok.lal.plast.kože a podk:plast.ostrovček.lal,veľ.pl:pery
5v238.4	Lok.lal.plast.kože a podk:plast.ostrovček.lal,veľ.pl:ost.č.hlavy
5v238.5	Lok.lal.plast.kože a podkož:plast.ostrovček.lal,veľká pl:krk
5v238.6↔	Lok.lal.plast.kože a podk:plast.ostrovček.lal,veľ.pl:ram,axila
5v238.7↔	Lok.lal.plast.kože a podk:plast.ostrovček.lal,veľ.pl:ram,laket'
5v238.8↔	Lok.lalok.plast.kože a podk:plast.ostrovček.lal,veľ.pl:predlakt
5v238.9↔	Lok.lalok.plast.kože a podk:plast.ostrovček.lal,veľ.pl:ruka
5v238.a	Lok.lal.plast.kože a podk:plats.ostrovček.lal,veľ.pl:hr.st.,chrb
5v238.b	Lokál.lal.plast.kože a podk:plast.ostrovček.lal,veľ.pl:bruš.obl
5v238.c	Lok.lal.plast.kože a podk:plast.ostrov.lal,veľ.pl:inguin,genit.o
5v238.d	Lok.lal.plast.k.a podk:plast.ostrovček.lal,veľ.pl:glute.obl
5v238.e↔	Lok.lal.plast.kože a podk:plast.ostrov.lal,veľ.pl:stehn,kol
5v238.f↔	Lok.lal.plast.kože a podk:plast.ostrovčekov.lal,veľ.pl:predkol
5v238.g↔	Lok.lal.plast.kože a podk:plast.ostrovček.lal,veľ.pl:noha
5v238.x↔	Lokál.lalok.plast.kože a podk:plast.ostrovčekovit.lal,veľ.pl:ost
5v239.0	Lok.lal.plast.kože a podkož:Z-plastika,veľká pl:pery
5v239.4	Lok.lal.plast.kože a podkož:Z-plast,veľ.pl:ost.časti hlavy
5v239.5	Lok.lal.plast.kože a podkož:Z-plast,veľká plocha:krk
5v239.6↔	Lok.lal.plast.kože a podkož:Z-plast,veľ.pl:rameno,axila
5v239.7↔	Lok.lal.plast.kože a podkož:Z-plast,veľ.pl:ram, laket'
5v239.8↔	Lok.lal.plast.kože a podkož:Z-plast,veľ.pl:predlaktie
5v239.9↔	Lokál.lalok.plast.kože a podkož:Z-plastika,veľ.plocha:ruka
5v239.a	Lok.lal.plast.kože a podkož:Z-plast,veľ.pl:hrud.stena,chrbát
5v239.b	Lok.lal.plast.kože a podkož:Z-plast,veľká pl:bruš.obl.
5v239.c	Lok.lal.plast.kože a podkož:Z-plast,veľ.pl:inguin,genit.o
5v239.d	Lok.lal.plast.kože a podkož:Z-plast,veľká pl:gluteál.obl.
5v239.e↔	Lokál.lal.plast.kože a podkož:Z-plast,veľ.pl:stehno,koleno
5v239.f↔	Lokál.lalok.plast.kože a podkož:Z-plast,veľ.pl:predkolenie
5v239.g↔	Lokál.lalok.plast.kože a podkož:Z-plast,veľ.pl:noha
5v239.x↔	Lokál.lalok.plast.kože a podkož:Z-plast,veľká plocha:ost
5v23b.0	Lokál.lalok.plast.kože a podk:W-plast,veľ.pl:pery
5v23b.4	Lok.lal.plast.kože a podkož:W-plast,veľ.pl:ost.časti hlavy
5v23b.5	Lok.lal.plast.kože a podkož:W-plast,veľká plocha:krk
5v23b.6↔	Lok.lal.plast.kože a podkož:W-plast,veľ.pl:rameno,axila
5v23b.7↔	Lok.lal.plast.kože a podkožia:W-plast,veľ.pl:ram,laket'
5v23b.8↔	Lok.lal.plast.kože a podkož:W-plast,veľ.pl:predlaktie
5v23b.9↔	Lokál.lalok.plast.kože a podkož:W-plastika,veľká pl:ruka
5v23b.a	Lok.lal.plast.kože a podkož:W-plast,veľ.pl:hrud.st.,chrbát
5v23b.b	Lokál.lalok.plast.kože a podkož:W-plast,veľ.pl:bruš.obl.
5v23b.c	Lok.lalok.plast.kože a podkož:W-plast,veľ.pl:inguin,genit.o
5v23b.d	Lok.lal.plast.kože a podkož:W-plast,veľ.pl:gluteál.obl.
5v23b.e↔	Lok.lal.plast.kože a podkož:W-plast,veľ.pl:stehno,koleno
5v23b.f↔	Lok.lal.plast.kože a podkož:W-plast,veľká pl:predkolenie
5v23b.g↔	Lok.lal.plast.kože a podkož:W-plast,veľ.pl:noha/chodidl
5v23b.x↔	Lokál.lalok.plast.kože a podkož:W-plast,veľká plocha:ost
5v250.0	Lal.plast.kože a podk,príjemca:voľ.lal.s mikrovask.anast:pery
5v250.4	Lal.plast.k.a podk,príjem:voľ.lal.s mikrovask.anast:ost.č.hlavy
5v250.5	Lal.plast.kože a podk,príjem:voľ.lalok.s mikrovask.anast:krk
5v250.6↔	Lal.plast.kože a podk,príjem:voľ.lal.s mikrovask.anast:ram,axi
5v250.7↔	Lal.plast.kože a podk,príjem:voľ.lal.s mikrovask.anast:ram,lak
5v250.8↔	Lal.plast.k.a podk,príjemca:voľ.lal.s mikrovask.anast:predlakt
5v250.9↔	Lal.plast.kože a podk,príjem:voľ.lal.s mikrovask.anastom:ruka
5v250.a	Lal.plast.k.a podk,príjem:voľ.lal.s mikrovas.anast:hr.st,chrb
5v250.b	Lal.plast.k.a podk,príjemca:voľ.lal.s mikrovask.anast:bruš.o.
5v250.c	Lal.plast.k.a podk,príjem:voľ.lal.s mikrovas.anast:ingui,gen.o.
5v250.d	Lalok.plast.kože a podk,príjem:voľ.lal.s mikrovas.anast:glut.o.
5v250.e↔	Lalok.plast.k.a podk,príjem:voľ.lal.s mikrovask.anast:steh,kol
5v250.f↔	Lal.plast.kože a podk,príjem:voľ.lal.s mikrovask.anast:predkol
5v250.g↔	Lal.plast.kože a podk,príjemca:voľ.lal.s mikrovask.anast:noha
5v250.x↔	Lal.plast.kože a podk,príjemca:voľ.lalok s mikrovask.anast:ost.
5v251.0	Lalok.plast.kože a podk,príjemca:stopkatý miestny lalok:pery
5v251.4	Lal.plast.kože a podk,príjem:stopkatý miest.lalok:ost.č.hlavy
5v251.5	Lal.plast.kože a podkož,príjem:stopka.miestny lalok:krk
5v251.6↔	Lal.plast.kože a podk,príjemca:stopka.miest.lalok:ram,axila
5v251.7↔	Lalok.plast.kože a podk,príjem:stopkatý miest.lal:ram,laket'
5v251.8↔	Lal.plast.kože a podkož,príjemca:stopk.miest.lalok:predlakt
5v251.9↔	Lal.plast.kože a podkož,príjemca:stopkatý miest.lalok:ruka
5v251.a	Lalok.plast.kože a podk,príjem:stopkat.miest.lal:hrud.st,chrb
5v251.b	Lal.plast.kože a podk,príjemca:stopkatý miest.lalok:bruš.o.
5v251.c	Lal.plast.kože a podkož,príjemca:stopka.miest.lal:ingu,genit.o
5v251.d	Lal.plast.kože a podk,príjemca:stopkatý miest.lalok:glut.obl
5v251.e↔	Lal.plast.kože a podk,príjemca:stopk.miest.lalok:stehno,kol
5v251.f↔	Lalok.plast.kože a podk,príjem:stopkat.miest.lalok:predkol
5v251.g↔	Lal.plast.kože a podkož,príjemca:stopkat.miestny lalok:noha
5v251.x↔	Lal.plast.kože a podkož,príjemca:stopkatý miestny lalok:ost.
5v252.0	Lalok.plast.kože a podk,príjemca:stopkat.vzdialený lalok:pery
5v252.4	Lal.plast.kože a podk,príjem:stopka.vzdial.lalok:ost.č.hlavy
5v252.5	Lal.plast.kože a podk,príjemca:stopkatý vzdial.lalok:krk
5v252.6↔	Lal.plast.kože a podk,príjem:stopkatý vzdial.lal:rameno,axila
5v252.7↔	Lal.plast.kože a podk,príjemca:stopk.vzdial.lalok:ram,laket'
5v252.8↔	Lal.plast.kože a podk,príjem:stopkatý vzdial.lalok:predlaktie
5v252.9↔	Lalok.plast.kože a podk,príjemca:stopkat.vzdialený lalok:ruka
5v252.a	Lal.plast.kože a podk,príjem:stopk.vzdial.lal:hrud.st,chrbát
5v252.b	Lal.plast.kože a podk,príjem:stopkat.vzdialený lalok:bruš.obl.
5v252.c	Lal.plast.kože a podkož,príjemca:stopk.vzdial.lal:inguin,gen.o
5v252.d	Lal.plast.kože a podk,príjemca:stopk.vzdial.lalok:gluteál.obl.
5v252.e↔	Lal.plast.kože a podkož,príjem:stopk.vzdial.lalok:stehno,kol
5v252.f↔	Lalok.plast.kože a podk,príjemca:stopk.vzdial.lalok:predkol
5v252.g↔	Lalok.plast.kože a podk,príjemca:stopkat.vzdial.lalok:noha
5v252.x↔	Lalok.plast.kože a podkož,príjemca:stopkatý vzdial.lalok:ost.
5v260.0	Kombin.plast.zákroky na koži a podkož:kombin.lalok.plast:pery
5v260.4	Kombi.plast.zákr.na koži a podk:kombin.lalok.plast:ost.č.hlavy
5v260.5	Kombin.plast.zákroky na koži a podk:kombin.lalok.plast:krk

5v260.6↔	Kombi.plast.zákr.na koži a podk:kombin.lal.plastiky:ram,axila
5v260.7↔	Kombi.plast.zákr.na koži a podk:kombin.lal.plastiky:ram,lakeť
5v260.8↔	Kombi.plast.zákrok na koži a podk:kombin.lalok.plast:predlakt
5v260.9↔	Kombin.plast.zákroky na koži a podk:kombi.lalok.plast:ruka
5v260.a	Kombi.plast.zákr.na koži a podk:kombin.lal.plast:hr.st,chrbát
5v260.b	Kombin.plast.zákr.na koži a podk:kombin.lalok.plast:bruš.obl.
5v260.c	Kombi.plast.zákr.na koži a podk:kombin.lal.plast:ing,genit.o.
5v260.d	Kombin.plast.zákr.na koži a podk:kombin.lal.plast:glute.obl.
5v260.e↔	Kombin.plast.zákr.na koži a podk:kombin.lal.plast:stehno,kol
5v260.f↔	Kombin.plast.zákr.na koži a podk:kombin.lal.plast:predkol
5v260.g↔	Kombi.plast.zákr.na koži a podkož:kombin.lalok.plastiky:noha
5v260.x↔	Kombin.plast.zákroky na koži a podkoží:kombin.lalok.plast:ost
5v261.0	Komb.plast.zákr.k.a podk:kombi.lal.plastík a voľ.kož.trans:pery
5v261.4	Komb.plast.zákr.k.a podk:kombi.lal.plast.a voľ.k.tra:ost.č.hla
5v261.5	Kombi.plast.zákr.koži a podk:komb.lal.plast.a voľ.k.transpl:krk
5v261.6↔	Kombi.plast.zákr.k.a podk:komb.lal.plast.a voľ.k.tran:ram,axi
5v261.7↔	Kombi.plast.zákr.k.a podk:komb.lal.plast.a voľ.k.tran:ram,lak
5v261.8↔	Komb.plast.zákr.k.a podk:komb.lal.plast.a v.kož.tran:predlakt
5v261.9↔	Komb.plast.zákr.k.a podk:kombi.lal.plast.a voľ.k.transpl:ruka
5v261.a	Komb.plas.zákr.k.a podk:komb.lal.plast.a voľ.k.tran:hr.st,chrb
5v261.b	Kombi.plast.zákr.k.a podk:komb.lal.plast.a voľ.k.transp:bruš.o
5v261.c	Komb.plast.zákr.k.a podk:komb.lal.plast.a voľ.k.tran:ing,gen.o
5v261.d	Komb.plast.zákr.k.a podk:komb.lal.plast.a voľ.kož.tran:glut.o
5v261.e↔	Komb.plast.zákr.k.a podk:komb.lal.plast.a voľ.k.tran:stehn,kol
5v261.f↔	Komb.plast.zákr.k.a podk:kombi.lal.plast.a voľ.k.tran:predkol
5v261.g↔	Komb.plast.zákr.koži a podk:komb.lal.plast.a voľ.kož.tran:noha
5v261.x↔	Komb.plast.zákr.k.a podk:komb.lal.plast.a voľ.kož.transpl:ost.
5v262.0	Komb.plast.zákr.k.a podk:stopk.miest.lalok so vzdial.lal:pery
5v262.4	Kombi.plast.zákr.koži a podk:stopk.miest.so vzdial.lal:ost.č.hl
5v262.5	Kombi.plast.zákr.koži a podk:stopk.miestny so vzdial.lal:krk
5v262.6↔	Kombi.plast.zákr.koži a podk:stopk.miest.so vzdial.lal:ram,axi
5v262.7↔	Komb.plast.zákr.koži a podk:stopk.miest.so vzdial.lal:ram,lak
5v262.8↔	Kombi.plast.zák.koži a podk:stopk.miest.so vzdial.lal:predlakt
5v262.9↔	Kombi.plast.zákr.koži a podk:stopk.miest.so vzdial.lalok:ruka
5v262.a	Kombi.plast.zákr.k.a podk:stopk.miest.so vzdial.lal:hr.st,chrb
5v262.b	Kombi.plast.zákr.k.a podk:stopk.miest.so vzdial.lal:bruš.obl.
5v262.c	Komb.plast.zákr.k.a podk:stopk.miest.so vzdial.lal:ingv,gen.o
5v262.d	Kombi.plast.zákr.koži a podk:stopk.miest.so vzdial.lal:glut.o.
5v262.e↔	Komb.plast.zákr.koži a podk:stopk.miest.so vzd.lal:stehn,kol
5v262.f↔	Komb.plast.zák.koži a podk:stopk.miest.so vzdial.lal:predkol
5v262.g↔	Komb.plast.zákr.k.a podk:stopk.miest.so vzdial.lalokom:noha
5v262.x↔	Komb.plast.zákr.k.a podkož:stopk.mies.lal.so vzdial.lalok:ost.
5v263.0	Komb.plast.zák.k.a podk:stopk.miest,vzdial.lal.a voľ.k.tra:pery
5v263.4	Kom.pl.zákr.k.a podk:stopk.miest,vzdial.l.a voľ.kož.tra:ost.č.hl
5v263.5	Kombi.pl.zákr.k.a podk:stopk.miest,vzdial.lal.a voľ.k.trans:krk
5v263.6↔	Komb.pl.zákr.k.a podk:stop.miest,vzd.lal.a voľ.k.trans:ram,axi
5v263.7↔	Komb.pl.zákr.k.a podk:stop.miest,vzdial.lal.a v.kož.tra:ram,lak
5v263.8↔	Komb.pl.zákr.k.a podk:stop.miest,vzdial.lal.a v.k.tran:predlakt
5v263.9↔	Komb.pl.zákr.koži a podk:stop.miest,vzd.lal.a voľ.k.tran:ruka
5v263.a	Komb.pla.zákr.k.a podk:stopk.mie,vzd.lal.a voľ.k.tra:hr.st,chrb
5v263.b	Komb.pl.zákr.k.a pdk:stop.miest,vzd.lal.a voľ.kož.tran:bruš.o.
5v263.c	Kombi.pl.zákr.k.a podk:stopk.miest,vzd.lal.a v.kož.tra:ingv,gen
5v263.d	Komb.pl.zákr.k.a podk:stop.miest,vzd.la.a voľ.kož.tra:glut.o.
5v263.e↔	Komb.pl.zákr.k.a podk:stopk.miest,vzd.lal.a voľ.k.tran:steh,kol
5v263.f↔	Kom.pl.zákr.k.a podk:stopk.miest,vzd.lal.a v.kož.tran:predkol
5v263.g↔	Komb.plast.zákr.k.a podk:stop.miest,vzd.lal.a voľ.k.tran:noha
5v263.x↔	Komb.plas.zákr.k.a podk:stopk.mies,vzd.lal.a voľ.kož.tranpl:ost
5v26x.x↔	Kombinované plastické zákroky na koži a podkoží:ost.
5v272.0	Revízia voľ.kož.transplantátu kož.plastiky:pery
5v272.4	Revízia voľ.kož.transplantátu kož.plastiky:ost.č.hlavy
5v272.5	Revízia voľného kož.transplantátu kož.plastiky:krk
5v272.6↔	Revízia voľ.kož.transplantátu kož.plastiky:rameno,axila
5v272.7↔	Revízia voľ.kož.transplantátu kož.plastiky:ram,lakeť
5v272.8↔	Revízia voľ.kož.transplantátu kož.plastiky:predlaktie
5v272.9↔	Revízia voľ.kož.transplantátu kož.plastiky:ruka
5v272.a	Revízia voľ.kož.transplantátu kož.plastiky:hrud.st.,chrbát
5v272.b	Revízia voľ.kož.transplantátu kož.plastiky:bruš.obl.
5v272.c	Revízia voľ.kož.transplantátu kož.plastiky:inguin,genit.obl
5v272.d	Revízia voľ.kož.transplantátu kož.plastiky:gluteál.obl.
5v272.e↔	Revízia voľ.kož.transplantátu kož.plastiky:stehno,koleno
5v272.f↔	Revízia voľ.kož.transplantátu kož.plastiky:predkolenie
5v272.g↔	Revízia voľného kož.transplantátu kož.plastiky:noha
5v272.x↔	Revízia voľného kožného transplantátu kož.plastiky:ost.
5v273.0	Revízia lokálnej lalokovej plastiky kože:pery
5v273.4	Revízia lokál.lalok.plastiky kože:ost.č.hlavy
5v273.5	Revízia lokál.lalok.plastiky kože:krk
5v273.6↔	Revízia lokál.lalok.plastiky kože:rameno,axila
5v273.7↔	Revízia lokál.lalok.plastiky kože:rameno,lakeť
5v273.8↔	Revízia lokál.lalok.plastiky kože:predlaktie
5v273.9↔	Revízia lokál.lalok.plastiky kože:ruka
5v273.a	Revíz.lokál.lalok.plastiky kože:hrud.stena,chrbát
5v273.b	Revízia lokál.lalok.plastiky kože:bruš.obl.
5v273.c	Revízia lokál.lalok.plastiky kože:inguin,genit.obl
5v273.d	Revízia lokál.lalok.plastiky kože:gluteál.obl.
5v273.e↔	Revízia lokál.lalok.plastiky kože:stehno,koleno
5v273.f↔	Revízia lokál.lalokovej plastiky kože:predkolenie
5v273.g↔	Revízia lokál.lalok.plastiky kože:noha
5v273.x↔	Revízia lokálnej lalokovej plastiky kože:ost.
5v274.0	Revízia stopkatého miest.laloka kož.plastiky:pery
5v274.4	Revíz.stopkatého miest.laloka kož.plastiky:ost.č.hlavy
5v274.5	Revíz.stopkatého miest.laloka kož.plastiky:krk
5v274.6↔	Revíz.stopkatého miest.laloka kož.plastiky:rameno,axila
5v274.7↔	Revízia stopkatého miest.laloka kož.plastiky:rameno,lakeť
5v274.8↔	Revíz.stopkatého miest.laloka kož.plastiky:predlaktie
5v274.9↔	Revíz.stopkatého miest.laloka kož.plastiky:ruka
5v274.a	Rev.stopkatého miest.laloka kož.plast:hrud.st,chrbát
5v274.b	Revíz.stopkatého miest.laloka kož.plastiky:bruš.obl.
5v274.c	Revíz.stopkatého miest.laloka kož.plastiky:inguin,genit.o
5v274.d	Revíz.stopkatého miest.laloka kož.plastiky:gluteál.obl.
5v274.e↔	Revíz.stopkatého miest.laloka kož.plastiky:stehno,koleno
5v274.f↔	Revízia stopkatého miest.laloka kož.plastiky:predkolenie
5v274.g↔	Revízia stopkatého miest.laloka kož.plastiky:noha
5v274.x↔	Revízia stopkatého miest.laloka kožnej plastiky:ost.
5v275.0	Revíz.stopkat.vzdial.laloka kož.plastiky:pery
5v275.4	Revíz.stopkat.vzdial.laloka kož.plastiky:ost.č.hlavy
5v275.5	Revízia stopkat.vzdial.laloka kož.plastiky:krk
5v275.6↔	Revíz.stopkat.vzdial.laloka kož.plastiky:rameno,axila
5v275.7↔	Revíz.stopkat.vzdial.laloka kož.plastiky:rameno,lakeť
5v275.8↔	Revíz.stopkat.vzdial.laloka kož.plastiky:predlaktie
5v275.9↔	Revíz.stopkat.vzdialeného laloka kož.plastiky:ruka
5v275.a	Revíz.stopkat.vzdial.laloka kož.plastiky:hrud.st,chrbát
5v275.b	Revízia stopkat.vzdialeného laloka kož.plastiky:bruš.obl.
5v275.c	Revíz.stopkat.vzdial.laloka kož.plastiky:inguin,genit.o
5v275.d	Revíz.stopkat.vzdial.laloka kož.plastiky:gluteál.obl.
5v275.e↔	Revíz.stopkat.vzdial.laloka kož.plastiky:stehno,koleno
5v275.f↔	Revíz.stopkatého vzdial.laloka kož.plastiky:predkolenie
5v275.g↔	Revíz.stopkat.vzdial.laloka kož.plastiky:noha(chodidlo)
5v275.x↔	Revízia stopkatého vzdialeného laloka kož.plastiky:ost
5v276.0	Revíz.voľ.laloka s mikrovaskul.anastomóz.kož.plast:pery
5v276.4	Revíz.voľ.laloka s mikrovaskul.anastomóz.kož.plast:ost.č.hlavy
5v276.5	Revíz.voľ.laloka s mikrovaskul.anastomóz.kož.plast:krk
5v276.6↔	Revíz.voľ.laloka s mikrovaskul.anastom.kož.plast:ram,axila
5v276.7↔	Revíz.voľ.laloka s mikrovaskul.anastomóz.kož.plast:ram,lakeť
5v276.8↔	Revízia voľ.laloka s mikrovaskul.anastomóz.kož.plast:predlakt
5v276.9↔	Revíz.voľ.laloka s mikrovaskul.anastom.kož.plastiky:ruka
5v276.a	Revíz.voľ.laloka s mikrovask.anastomóz.kož.plast:hrud.st,chrb
5v276.b	Revíz.voľ.laloka s mikrovaskul.anastom.kož.plast:bruš.obl.
5v276.c	Revíz.voľ.laloka s mikrovask.anastom.kož.plast:inguin,genit.o
5v276.d	Revíz.voľ.laloka s mikrovaskul.anastomóz.kož.plast:glut.obl.
5v276.e↔	Revíz.voľného lal.s mikrovask.anastom.kož.plast:stehno,kol
5v276.f↔	Rev.voľ.laloka s mikrovaskul.anastom.kož.plast:predkolenie
5v276.g↔	Revíz.voľ.laloka s mikrovaskul.anastomóz.kož.plastiky:noha
5v276.x↔	Revízia voľného lal.s mikrovaskul.anastomóz.kož.plastiky:ost
5v297.0↔	Impl./vým.podtlak.syst.hojenia rán [NPWT]:DK a HK
5v297.1	Impl/vým.podtl.sy.hoj.rán[NPWT]:pohrud.dut,mediast.,stern
5v297.2	Impl./vým.podtl.syst.hoj.rán [NPWT]:brušná dutina
5v297.3	Impl./vým.podtl.syst.hoj.rán [NPWT]:konečník a perineum
5v297.x	Impl. alebo výmena podtlak.syst.hojenia rán [NPWT]:ost.
5v45a.1	Zaved/vým.1syst.pre váku.tesn.hlb.siah.subf.ku kost,kĺb.konč.
5v45a.2	Zav/vým.1syst.pre vákuov.tesn.hlb.siah.k hrud,mediast,ster

5v45a.3	Zavedenie/vým.1syst.pre vákuové tesnenie na otv.bruš.obl
5v45a.4	Zavedenie/vým.1syst.pre vákuové tesnenie,endorektál.
5v45a.x	Zavedenie/vým 1syst.pre vákuové tesnenie,ostat.
5v630.0	Tx.autológ.tuk.b.,v.o(>100ml-makrogrft),chr.defekty kože:pera
5v630.1	Tx.autológ.tuk.b.,veľ.o(>100ml-makrograft),chr.def.kože:nos
5v630.4	Tx.autol.tuk.b.,veľ.obj(>100ml-makrogr),chr.def.kože:ost.č.hl
5v630.5	Tx.autológ.tuk.b.(>100ml-makrograft),chron.defekty kože:krk
5v630.6↔	Tx.autol.tuk.b.,veľ.o(>100ml-makrogr),chron.def.kože:ram,axi
5v630.7↔	Tx.autol.tuk.b.,veľ.o(>100ml-makrogr),chron.def.kože:ram,lak
5v630.8↔	Tx.autol.tuk.b.,veľ.o(>100ml-makrogr),chron.def.kože:predlakt
5v630.9↔	Tx.autológ.tuk.b.(>100ml-makrograft),chr.defekty kože:ruka
5v630.a	Tx.autol.tuk.b.,v.o(>100ml-makrogr),chr.def.kože:hr.st,chrbát
5v630.b	Tx.autol.tuk.b.,veľ.obj(>100ml-makrogr),chron.def.kože:bruš.o
5v630.c	Tx.autol.tuk.b.,veľ.obj(>100ml-makrogr),chr.def.kože:ing,gen.o
5v630.d	Tx.autol.tuk.b.,veľ.obj(>100ml-makrogr),chron.def.kože:glut.o.
5v630.e↔	Tx.autol.tuk.b.,veľ.o(>100ml-makrogr),chr.def.kože:stehn,kol
5v630.f↔	Tx.autol.tuk.b.,veľký o(>100ml-makrogr),chr.def.kože:predkol
5v630.g↔	Tx.autol.tuk.b.,veľ.obj(>100ml-makrogr),chron.def.kože:noha
5v630.h	Tx.autol.tuk.b.,veľ.o(>100ml-makrogr),chron.def.kože:kapilíc.
5v630.n↔	Tx.autológ.tuk.b.(>100ml-makrogr),chron.defekty kože:prsník
5v630.p↔	Tx.autol.tuk.b.,v.o(>100ml-makrogr),chr.def.kože:periaurikul.o.
5v630.q↔	Tx.autol.tuk.b.,veľ.o(>100ml-makrogr),chr.def.kože:obl.menta
5v630.r↔	Tx.autol.tuk.b.,v.obj(>100ml-makrogr),chr.def.kože:periokul.o.
5v630.s↔	Tx.autol.tuk.b.,veľ.o(>100ml-makrogr),chron.def.kože:perian.o
5v630.t↔	Tx.autol.tuk.b.,v.obj(>100ml-makrogr),chron.def.kože:bukál.o.
5v630.u↔	Tx.autol.tuk.b.,v.obj(>100ml-makrogr),chron.def.kože:čelo.obl.
5v630.w↔	Tx.autol.tuk.b.,v.o(>100ml-makrogr),chr.def.kože:nasolabiál.o
5v630.x↔	Tx.autológ.tuk.b.(>100ml-makrograft),chron.defekty kože:ost.
5v630.y	Tx.autol.tuk.b.,v.o(>100ml-makrogr),chron.def.kože:zygomat.o.
5v631.0	Tx.autológ.tuk.b.,veľ.o(>100ml-makrograft),chron.fistuly:pera
5v631.1	Tx.autológ.tuk.b.,v.obj(>100ml-makrograft),chron.fistuly:nos
5v631.4	Tx.autológ.tuk.b.(>100ml-makrograft),chron.fistuly:ost.č.hl.
5v631.5	Tx.autológ.tuk.b.,veľ.o(>100ml-makrograft),chron.fistuly:krk
5v631.6↔	Tx.autol.tuk.b.,veľ.obj(>100ml-makrogr),chr.fistuly:ram,axila
5v631.7↔	Tx.autológ.tuk.b.,veľ.obj(>100ml-makrogr),chr.fistuly:ram,lak
5v631.8↔	Tx.autol.tuk.b.,veľ.obj(>100ml-makrogr),chron.fistuly:predlakt
5v631.9↔	Tx.autológ.tuk.b.,veľ.obj(>100ml-makrograft),chr.fistuly:ruka
5v631.a	Tx.autol.tuk.b.,veľ.o(>100ml-makrogr),chron.fistuly:hr.st,chrb
5v631.b	Tx.autológ.tuk.b.,veľ.obj(>100ml-makrograft),chr.fistuly:bruš.o
5v631.c	Tx.autológ.tuk.b.,veľ.o(>100ml-makrogr),chr.fistuly:ing,gen.o
5v631.d	Tx.autológ.tuk.b.,veľ.obj(>100ml-makrogr),chron.fistuly:glut.o.
5v631.e↔	Tx.autol.tuk.b.,veľ.obj(>100ml-makrogr),chr.fistuly:stehno,kol
5v631.f↔	Tx.autológ.tuk.b.,veľ.obj(>100ml-makrogr),chr.fistuly:predkol
5v631.g↔	Tx.autol.tuk.b.,veľ.obj(>100ml-makrogr),chron.fistuly:noha
5v631.h	Tx.autológ.tuk.b.,veľ.obj(>100ml-makrogr),chr.fistuly:kapilíc.
5v631.n↔	Tx.autológ.tuk.b.,veľ.obj(>100ml-makrograft),chr.fistuly:prsník
5v631.p↔	Tx.autol.tuk.b.,veľ.o(>100ml-makrogr),chr.fistuly:periaurikul.o
5v631.q↔	Tx.autológ.tuk.b.,v.o(>100ml-makrogr),chron.fistuly:obl.menta
5v631.r↔	Tx.autol.tuk.b.,veľ.o(>100ml-makrogr),chron.fistuly:periokul.o
5v631.s↔	Tx.autol.tuk.b.,veľ.obj(>100ml-makrogr),chr.fistuly:perianál.o.
5v631.t↔	Tx.autol.tuk.b.,veľ.obj(>100ml-makrogr),chron.fistuly:bukál.o
5v631.u↔	Tx.autológ.tuk.b.,veľ.obj(>100ml-makrogr),chr.fistuly:čelo.obl.
5v631.w↔	Tx.autol.tuk.b.,v.o(>100ml-makrogr),chron.fistuly:nasolab.o.
5v631.x↔	Tx.autológ.tuk.b.,veľ.obj(>100ml-makrograft),chron.fistuly:ost.
5v631.y	Tx.autol.tuk.b.,veľ.o(>100ml-makrogr),chron.fistuly:zygomat.o
5v632.0	Transpl.autológ.tuk.b.,v.o.(>100ml-makrograft),jazv.tk:pera
5v632.1	Transpl.autológ.tuk.b.,v.o.(>100ml-makrograft),jazv.tk:nos
5v632.4	Tx.autológ.tuk.b.,veľ.obj(>100ml-makrogr),jazv.tk:ost.č.hlavy
5v632.5	Transpl.autológ.tuk.b.,v.o.(>100ml-makrograft),jazv.tk:krk
5v632.6↔	Tx.autológ.tuk.b.,veľ.obj(>100ml-makrograft),jazv.tk:ram,axila
5v632.7↔	Tx.autológ.tuk.b.,veľ.obj(>100ml-makrograft),jazv.tk:ram,lakeť
5v632.8↔	Tx.autológ.tuk.b.,veľ.obj(>100ml-makrograft),jazv.tk:predlakt
5v632.9↔	Transpl.autológ.tuk.b.,v.o.(>100ml-makrograft),jazv.tk:ruka
5v632.a	Tx.autológ.tuk.b.,veľ.obj(>100ml-makrograft),jazv.tk:hr.st,chrb
5v632.b	Tx.autológ.tuk.b.,veľ.obj(>100ml-makrograft),jazv.tk:brušná o.
5v632.c	Tx.autol.tuk.b.,v.o(>100ml-makrogr),jazvovité tk:inguin,genit.o
5v632.d	Tx.autológ.tuk.b.,veľ.obj(>100ml-makrograft),jazv.tk:glut.o.
5v632.e↔	Tx.autológ.tuk.b.,veľ.obj(>100ml-makrograft),jazv.tk:steh,kol
5v632.f↔	Tx.autológ.tuk.b.,veľ.obj(>100ml-makrograft),jazv.tk:predkol
5v632.g↔	Tx.autológ.tuk.b.,veľ.obj(>100ml-makrograft),jazv.tk:noha
5v632.h	Tx.autol.tuk.b.,veľ.obj(>100ml-makrograft),jazv.tk:kapilícium
5v632.n↔	Tx.autológ.tuk.b.,veľ.obj(>100ml-makrograft),jazv.tk:prsník
5v632.p↔	Tx.autol.tuk.b.,v.o(>100ml-makrogr),jazv.tk:periaurikul.o.
5v632.q↔	Tx.autológ.tuk.b.,v.obj(>100ml-makrograft),jazv.tk:obl.menta
5v632.r↔	Tx.autológ.tuk.b.,veľ.o(>100ml-makrograft),jazv.tk:periokul.o
5v632.s↔	Tx.autol.tuk.b.,veľ.obj(>100ml-makrograft),jazv.tk:perianál.o
5v632.t↔	Tx.autológ.tuk.b.,veľ.obj(>100ml-makrograft),jazv.tk:bukál.o.
5v632.u↔	Tx.autológ.tuk.b.,veľ.obj(>100ml-makrograft),jazv.tk:čelo.obl.
5v632.w↔	Tx.autol.tuk.b.,v.obj(>100ml-makrograft),jazv.tk:nasolabiál.o
5v632.x↔	Tx.autológ.tuk.b.,veľký obj(>100ml-makrograft),jazv.tk:ost
5v632.y	Tx.autológ.tuk.b.,veľ.o(>100ml-makrograft),jazv.tk:zygomat.o.
5v633.0	Tx.autológ.tuk.b.(>100ml-makrogr),VVCH,def.obj.mäkk.tk:pera
5v633.1	Tx.autológ.t.b.(>100ml-makrogr),VVCH,defekt.obj.mäkk.tk:nos
5v633.4	Tx.autol.t.b.(>100ml-makrogr),VVCH,def.obj.mäkk.tk:ost.č.hl.
5v633.5	Tx.autológ.tuk.b.(>100ml-makrogr),VVCH,def.obj.mäkk.tk:krk
5v633.6↔	Tx.autol.t.b.(>100ml-makrogr),VVCH,def.obj.mäkk.tk:ram,axila
5v633.7↔	Tx.autol.t.b.(>100ml-makrogr),VVCH,def.obj.mäkk.tk:ram,lak
5v633.8↔	Tx.autol.t.b.(>100ml-makrogr),VVCH,def.obj.mäkk.tk:predlakt
5v633.9↔	Tx.autológ.t.b.(>100ml-makrogr),VVCH,def.obj.mäkk.tk:ruka
5v633.a	Tx.autol.t.b.(>100ml-makrogr),VVCH,def.obj.m.tk:hr.st,chrb
5v633.b	Tx.autológ.t.b.(>100ml-makrogr),VVCH,def.obj.mäkk.tk:bruš.o.
5v633.c	Tx.autol.t.b.(>100ml-makrogr),VVCH,def.obj.mäkk.tk:ing,gen.o
5v633.d	Tx.autol.t.b.(>100ml-makrogr),VVCH,defekt.obj.mäkk.tk:glut.o.
5v633.e↔	Tx.autol.t.b.(>100ml-makrogr),VVCH,def.obj.mäkk.tk:steh,kol
5v633.f↔	Tx.autol.t.b.(>100ml-makrogr),VVCH,def.obj.mäkk.tk:predkol.
5v633.g↔	Tx.autol.tuk.b.(>100ml-makrogr),VVCH,def.obj.mäkk.tk:noha
5v633.h	Tx.autol.tuk.b.(>100ml-makrogr),VVCH,def.obj.mäkk.tk:kapilíc
5v633.n↔	Tx.autol.tuk.b.(>100ml-makrogr),VVCH,def.obj.mäkk.tk:prsník
5v633.p↔	Tx.autol.t.b.(>100ml-makrogr),VVCH,def.obj.m.tk:periaurik.o.
5v633.q↔	Tx.autol.t.b.(>100ml-makrogr),VVCH,def.obj.mäkk.tk:o.menta
5v633.r↔	Tx.autol.t.b.(>100ml-makrogr),VVCH,def.obj.mäkk.tk:periok.o
5v633.s↔	Tx.autol.t.b.(>100ml-makrogr),VVCH,def.obj.mäkk.tk:perianál
5v633.t↔	Tx.autol.t.b.(>100ml-makrogr),VVCH,def.obj.mäkk.tk:bukál.o.
5v633.u↔	Tx.autol.t.b.(>100ml-makrogr),VVCH,def.obj.mäkk.tk:čelo.obl.
5v633.w↔	Tx.autol.t.b.(>100ml-makrogr),VVCH,def.obj.mäk.tk:nasolab.o
5v633.x↔	Tx.autológ.tuk.b.(>100ml-makrogr),VVCH,def.obj.mäkk.tk:ost.
5v633.y	Tx.autol.t.b.(>100ml-makrogr),VVCH,def.obj.mäk.tk:zygomat.o
5v63x.0	Iná transpl.autológ.tuk.b.,veľký obj.(>100ml-makrograft):pera
5v63x.1	Iná transplantácia autológ.tuk.b.,v.o.(>100ml-makrograft):nos
5v63x.4	Iná tr.autológ.tuk.b.(>100ml-makrograft):ost.časti hlavy
5v63x.5	Iná transpl.autológ.tuk.b.,v.o.(>100ml-makrograft):krk
5v63x.6↔	Iná tx.autológ.tuk.b.,veľ.obj(>100ml-makrograft):ram,axila
5v63x.7↔	Iná tx.autológ.tuk.b.,veľ.obj(>100ml-makrograft):ram,lakeť
5v63x.8↔	Iná tx.autológ.tuk.b.,veľký obj(>100ml-makrograft):predlaktie
5v63x.9↔	Iná transpl.autológ.tuk.b.,v.objem(>100ml-makrograft):ruka
5v63x.a	Iná transpl.autol.tuk.b.(>100ml-makrograft):hr.st,chrbát
5v63x.b	Iná transpl.autológ.tuk.b.,v.o.(>100ml-makrograft):bruš.o
5v63x.c	Iná tx.autológ.tuk.b.,veľ.obj(>100ml-makrograft):inguin,genit.o
5v63x.d	Iná tx.autológ.tuk.b.,veľ.obj(>100ml-makrograft):gluteál.o.
5v63x.e↔	Iná tx.autológ.tuk.b.,veľ.obj(>100ml-makrograft):stehn,kol
5v63x.f↔	Iná tx.autológ.tuk.b.,veľ.obj(>100ml-makrograft):predkolenie
5v63x.g↔	Iná tx.autológ.tuk.b.,veľ.objem(>100ml-makrograft):noha
5v63x.h	Iná tx.autológ.tuk.b.,veľ.obj(>100ml-makrograft):kapilícium
5v63x.n↔	Iná transpl.autológ.tuk.b.,v.o.(>100ml-makrograft):prsník
5v63x.p↔	Iná tx.autológ.tuk.b.,veľ.obj(>100ml-makrograft):periaurikul.o.
5v63x.q↔	Iná tx.autológ.tuk.b.,veľ.obj(>100ml-makrograft):obl.menta
5v63x.r↔	Iná tx.autológ.tuk.b.,veľ.obj(>100ml-makrograft):periokulár.o.
5v63x.s↔	Iná tx.autológ.tuk.b.,veľ.obj(>100ml-makrograft):perianálna o.
5v63x.t↔	Iná tx.autológ.tuk.b.,veľ.obj(>100ml-makrograft):bukálna o.
5v63x.u↔	Iná tx.autológ.tuk.b.,veľ.obj(>100ml-makrograft):čelo.obl.
5v63x.w↔	Iná tx.autológ.tuk.b.,veľ.obj(>100ml-makrograft):nasolabiál.o.
5v63x.x↔	Iná transpl.autológ.tuk.b.,veľký obj(>100ml-makrograft):ost.
5v63x.y	Iná tx.autológ.tuk.b.,veľ.obj(>100ml-makrograft):zygomat.obl.

ADRG X04 Iné výkony pri poraneniach dolných končatín

Výk. v tabuľke X04-2 alebo HDg v tabuľke X04-1 a výk. v tabuľke X04-3

DRG X04Z Iné výkony pri poraneniach dolných končatín

Hlavná diagnóza X04-1

S71.0	Otvorená rana bedra
S71.1	Otvorená rana stehna
S71.7	Viaceré otvorené rany bedra a stehna
S71.80	Otvorená rana i.a bliž.neurč.časti panv.pletenca
S75.0	Poranenie a.femoralis
S75.1	Poranenie v.femoralis v úrovni bedra a stehna
S75.2	Poranenie v.saphena magna v úrovni bedra a stehna
S75.7	Poranenie viacerých krvných ciev v úrovni bedra a stehna
S75.8	Poranenie iných krvných ciev v úrovni bedra a stehna
S75.9	Poran.enie bliž.neurč.krvných ciev v úrovni bedra a stehna
S77.0	Drvivé poranenie bedra
S77.1	Drvivé poranenie stehna
S77.2	Drvivé poranenie bedra a stehna
S78.0	Úrazová amputácia v bedrovom kĺbe
S78.1	Úrazová amputácia v úrovni medzi bedrom a kolenom
S78.9	Úrazová amput.bedra a stehna v b.n.úrovni
S79.7	Viaceré poranenia bedra a stehna
S79.8	Iné a bližšie určené poranenie bedra a stehna
S79.9	Poranenie bedra a stehna,bližšie neurčené
S81.0	Otvorená rana kolena
S81.7	Viaceré otvorené rany predkolenia
S81.80	Otvorená rana i.častí predkol.,b.n.
S81.9	Otvorená rana bližšie neurčenej časti predkolenia
S85.0	Poranenie zákolennej tepny [a.poplitea]
S85.1	Poranenie (pred.)(zad.)píšťal.tepny
S85.2	Poranenie ihlicovej tepny [a.peronea]
S85.3	Poranenie veľkej skrytej žily v úrov.predkol.
S85.4	Poranenie malej skrytej žily v úrov.predkol.
S85.5	Poranenie zákolennej žily [v. poplitea]
S85.7	Poranenie viac.krv. ciev v úrov.predkol.
S85.8	Poranenie iných krvných ciev v úrovni predkolenia
S85.9	Poranenie bliž.neurč.krv.cievy v úrov.predkol.
S87.0	Drvivé poranenie kolena
S87.8	Drvivé poranenie i.a bliž.neurč.časti predkol.
S88.0	Úrazová amputácia v úrovni kolena
S88.1	Úrazová amputácia v úrovni medzi kolenom a členkom
S88.9	Úrazová amputácia predkol.v bliž.neurč.úrovni
S89.7	Viaceré poranenia predkolenia
S89.8	Iné poranenie predkolenia,bližšie určené
S89.9	Poranenie predkolenia,bližšie neurčené
S91.0	Otvorená rana členka
S91.1	Otvorená rana prsta (prstov) nohy bez poškod.nechta
S91.2	Otvorená rana prsta (prstov) nohy s poškod.nechta
S91.3	Otvorená rana inej časti nohy
S91.7	Viaceré otvorené rany členka a nohy
S91.80	Otvorená rana inej časti členka a nohy
S95.0	Poranenie a.dorsalis pedis
S95.1	Poranenie a.plantaris pedis
S95.2	Poranenie v. dorsalis pedis
S95.7	Poranenie viac.krných .ciev v úrov.členka a nohy
S95.8	Poranenie inej krvnej cievy v úrovni členka a nohy
S95.9	Poranenie bliž.neurč.krvnej cievy v úrov.členka a nohy
S97.0	Drvivé poranenie členka
S97.1	Drvivé poranenie prsta (prstov) nohy
S97.8	Drvivé poranenie inej časti členka a nohy
S98.0	Úrazová amputácia nohy v úrovni členka
S98.1	Úrazová amputácia jedného prsta nohy
S98.2	Úrazová amputácia dvoch alebo viacerých prstov nohy
S98.3	Úrazová amputácia inej časti nohy
S98.4	Úrazová amputácia nohy v bližšie neurčenej úrovni
S99.7	Viaceré poranenia členka a nohy
S99.8	Iné poranenie členka a nohy,bližšie určené
S99.9	Poranenie členka a nohy,bližšie neurčené
T01.3	Otvorená rana post.viac.obl.DK
T04.3	Drvivé poran.postih.viac.obl.DK
T13.1	Otvorená rana DK,v bliž.neurč.úrovni
T13.4	Poranenie bliž.neurč.krv.cievy DK,v bliž.neurč.úrovni
T13.6	Úrazová amputácia DK,v bliž.neurč.úrovni
T13.8	Iné bliž.urč.poranenie DK,v bliž.neurč.úrovni
T13.9	Bliž.neu.poranenie DK,v bliž.neurč.úrovni
T33.8	Povrchová omrzlina členka a nohy
T34.8	Omrzlina s nekrózou tkaniva členka a nohy
T35.5	Omrzlina dolnej končatiny,bližšie neurčená
T69.0	Ruka a noha vystavená vlhkému chladu

Výkon X04-2

12t00.6↔	Artroskopická biopsia bedrového kĺbu
12t00.7↔	Artroskopická biopsia kolenného kĺbu
12t00.8↔	Artroskopická biopsia členkového kĺbu
13t30.6↔	Biopsia s incíz.v obl.bedrového kĺbu a burzy
14t30.6↔	Dg peroperač.ASK bedrového kĺbu
14t30.7↔	Dg peroperač.ASK kolenného kĺbu
14t30.8↔	Dg peroperač.ASK členkového kĺbu
5a50j	Operácia pre pronátorový syndróm
5l017.0↔	Embolektómie a trombektómie a. femoralis
5l017.1↔	Embolektómie a trombektómie a. profunda femoris
5l017.2↔	Embolektómie a trombektómie a. poplitea
5l017.3↔	Embolektómie a trombektómie tepny stehna,ciev.protéza
5l017.x↔	Embolektómie a trombektómie tepny stehna,ost.
5l018.0↔	Embolektómie a trombektómie a. tibialis ant.
5l018.1↔	Embolektómie a trombektómie aa. recurrentes
5l018.2↔	Embolektómie a trombektómie a. dorsalis pedis
5l018.3↔	Embolektómie a trombektómie a. tibialis post.
5l018.4↔	Embolektómie a trombektómie a. fibularis
5l018.5↔	Embolektómie a trombektómie a. plantaris medial.
5l018.6↔	Embolektómie a trombektómie a. plantaris lateral.
5l018.7↔	Embolekt.a trombektómie tepny predkol.a nohy,ciev. protéza
5l018.x↔	Embolektómie a trombektómie tepny predkol.a nohy,ost.
5l019.0↔	Embolektómie a trombektómie v. femoralis
5l019.1↔	Embolektómie a trombektómie v. poplitea
5l019.2	Embolektómie a trombektómie v.portae
5l019.3↔	Embolektómie a trombektómie v. gastrica
5l019.4	Embolektómie a trombektómie v. lienalis
5l019.5	Embolektómie a trombektómie v. mesenterica sup.
5l019.6	Embolektómie a trombektómie v. mesenterica inf.
5l019.7	Embolektómie a trombektómie vv. hepaticae
5l019.8↔	Embolektómie a trombektómie v. renalis
5l019.x↔	Embolektómie a trombektómie hĺbkových žíl, ostatné
5l127.0↔	Endarterekt.a trombendarterekt. a.femoralis
5l127.1↔	Endarterekt.a trombendarterekt. a.prof.femoris
5l137.0↔	Res.aneuryzmy a. femoralis bez použ.protet.materiálu
5l137.1↔	Res. neuryzmy a. profunda femoris bez použ. protet.mat.
5l137.2↔	Res. aneuryzmy a. poplitea bez použ.protet.mat.
5l137.x↔	Res.aneuryzmy tep.stehna bez použ.prot.mat:,ost.
5l138.0↔	Res. aneuryzmy a. tibialis anterior bez použ.prot.mat.
5l138.1↔	Res. aneuryzmy a. dorsalis pedis bez použ.protet.mat.

5l138.2↔	Res. aneuryzmy a. tibialis posterior bez použ.protet.mat.
5l138.3↔	Res. aneuryzmy a. fibularis bez použ.protet.mat.
5l138.x↔	Res.aneur.tepien predkol.a nohy b.použ.prot.mat.,ostat.
5l139.0↔	Res.aneuryzmy v. femoralis bez použ.protet.mat.
5l139.1↔	Res.aneuryzmy v. poplitea bez použ.protet.mat.
5l147.0↔	Res.aneur. a. femoralis(okr.aneur.aor)s interpoz.
5l147.1↔	Res.aneur. a. profunda femoris(okr.aneur.aor)s interpoz.
5l147.2↔	Res.aneur. a. poplitea(okr.aneur.aor)s interpoz.
5l147.x↔	Res.aneur.tepien stehna(okr.aneuru.aort)s interpoz.,ost.
5l148.0↔	Res.ane. a. tibialis anterior(okr.aneur.aor)s interpoz.
5l148.1↔	Res.ane. a. tibialis posterior(okr.aneur.aor)s interpoz.
5l148.2↔	Res.ane. a. fibularis (okr.aneur.aor)s interpoz.
5l148.x↔	Res.aneur.tepien predkol.a nohy(okr.aneur.aor)s interpo.,ost.
5l149.0↔	Res.ane. v. femoralis(okr.aneur.aor)s interpoz.
5l149.1↔	Res.ane. v. poplitea (okr.aneur.aor)s interpoz.
5l14x↔	Resekcia aneuryzmy (okr.aneur.aor)s interpoz.,ostatné
5l157.0↔	Resekcia pseudoaneuryziem a. femoralis
5l157.1↔	Resekcia pseudoaneuryziem a. profunda femoris
5l157.2↔	Resekcia pseudoaneuryziem a. poplitea
5l157.x↔	Resekcia pseudoaneuryziem tepien stehna,ost.
5l158.0↔	Res.pseudoaneur.a.tibialis anterior
5l158.1↔	Res.pseudoaneur.aa.recurrentes
5l158.2↔	Res.pseudoaneur.a.dorsalis pedis
5l158.3↔	Res.pseudoaneur.a.tibialis posterior
5l158.4↔	Resekcia pseudoaneur.a.fibularis
5l158.5↔	Res.pseudoaneur.a.plantaris medialis
5l158.6↔	Res.pseudoaneur.a.plantaris lateralis
5l158.x↔	Res.pseudoaneur.tepien predkolenia a nohy,ost.
5l177.0↔	Ligatúra a. femoralis
5l177.1↔	Ligatúra a. profunda femoris
5l177.2↔	Ligatúra a. poplitea
5l177.x↔	Ligatúra tepien stehna, ostatné
5l178.0↔	Ligatúra a. tibialis anterior
5l178.1↔	Ligatúra aa. recurrentes
5l178.2↔	Ligatúra a. dorsalis pedis
5l178.3↔	Ligatúra a. tibialis posterior
5l178.4↔	Ligatúra a. fibularis
5l178.5↔	Ligatúra a. plantaris medialis
5l178.6↔	Ligatúra a. plantaris lateralis
5l178.x↔	Ligatúra tepien predkolenia a nohy, ostatné
5l179.0↔	Ligatúra v. femoralis
5l179.1↔	Ligatúra v. poplitea
5l179.2	Ligatúra v. portae
5l179.3↔	Ligatúra v. gastrica
5l179.4	Ligatúra v. lienalis
5l179.5	Ligatúra v. mesenterica superior
5l179.6	Ligatúra v. mesenterica inferior
5l179.7	Ligatúra vv. hepaticae
5l179.8↔	Ligatúra v. renalis
5l179.x↔	Ligatúra hĺbkových žíl, ostatné
5l17a.5↔	Ligatúra povrchových žíl stehna
5l17a.6↔	Ligatúra povrchových žíl predkol.a nohy
5l17x↔	Ligatúra ciev, ostatné
5l517.0	Bajpas.OP a.poplitea pom.žily:popliteopopliteál.bajp.
5l517.1	Bajpas.OP a.poplitea pom.žily:popliteotrunkál.bajp.
5l517.2	Bajpas.OP a.poplitea pom.žily:popliteokrurál.bajp.
5l517.3	Bajpas.OP a.poplitea pom.žily:popliteopedál.bajp.
5l517.x	Bajpas.OP a.poplitea pom.žily:ostatné
5l518	Bajpas.OP artérie nohy pom.žily
5l527.0↔	Bajpas.OP a.poplitea pom.protézy:popliteopoplit.bajp.
5l527.1	Bajpas.OP a.poplitea pom.protézy:popliteotrunkálny b.
5l527.2	Bajpas.OP a.poplitea pom.protézy:popliteokrurál.bajp.
5l527.3↔	Bajpas.OP a.poplitea pom.protézy:popliteopedálny b.
5l527.x↔	Bajpas.OP a.poplitea pom.protézy:ostatné
5l528↔	Bajpas.OP tepny nohy pomocou protézy
5l570.4	Rev.v ciev.chir.pre krv:odstr.cievneho graftu
5l571.4	Rev.v ciev.chir.pre infekciu:odstránenie cievneho graftu
5l591.8	Adheziolýza a dekompresia na cievach
5t001.e↔	Explorácia kostného tkaniva:krčok steh.k.
5t001.f↔	Explorácia kostného tkaniva:femur proximál.
5t001.g↔	Explorácia kostného tkaniva:femur diafyz.
5t001.h↔	Explorácia kostného tkaniva:femur distál.
5t001.j↔	Explorácia kostného tkaniva:patela
5t001.k↔	Explorácia kostného tkaniva:tibia proxim.
5t001.m↔	Explorácia kostného tk:tibia diafyz.
5t001.n↔	Explorácia kostného tk:tibia distál.
5t001.p↔	Explorácia kostného tk:fibula proximál.
5t001.q↔	Explorácia kostného tk:fibula diafyz.
5t001.r↔	Explorácia kostného tk:fibula distál.
5t001.s↔	Explorácia kostného tkaniva:talus
5t001.t↔	Explorácia kostného tkaniva:kalkaneus
5t001.u↔	Explorácia kostného tkaniva:tarzálne kosti
5t001.v↔	Explorácia kostného tkaniva:metatarzálne k.
5t001.w↔	Explorácia kostného tk:falangy prstov nohy
5t002.e↔	Návrt:krčok stehennej kosti
5t002.f↔	Návrt:femur proximál.
5t002.g↔	Návrt:femur diafyz.
5t002.h↔	Návrt:femur distál.
5t002.j↔	Návrt:patela
5t002.k↔	Návrt:tibia proximál.
5t002.m↔	Návrt:tibia diafyz.
5t002.n↔	Návrt:tibia distál.
5t002.p↔	Návrt:fibula proximál.
5t002.q↔	Návrt:fibula diafyz.
5t002.r↔	Návrt:fibula distál.
5t002.s↔	Návrt:talus
5t002.t↔	Návrt:kalkaneus
5t002.u↔	Návrt:tarzálne kosti
5t002.v↔	Návrt:metatarzálne kosti
5t002.w↔	Návrt:falangy prstov nohy
5t003.e↔	Drenáž:krčok stehennej kosti
5t003.f↔	Drenáž:femur proximál.
5t003.g↔	Drenáž:femur diafyz.
5t003.h↔	Drenáž:femur distál.
5t003.k↔	Drenáž:tibia proximál.
5t003.m↔	Drenáž:tibia diafyz.
5t003.n↔	Drenáž:tibia distál.
5t003.p↔	Drenáž:fibula proximál.
5t003.q↔	Drenáž:fibula diafyz.
5t003.r↔	Drenáž:fibula distál.
5t003.s↔	Drenáž:talus
5t003.t↔	Drenáž:kalkaneus
5t003.u↔	Drenáž:tarzálne kosti
5t003.v↔	Drenáž:metatarzálne kosti
5t003.w↔	Drenáž:falangy prstov nohy
5t004.e↔	Sept,asept.incíz.-komb.s ď.incíz.s vlož.nos.liek:krčok steh.k.
5t004.f↔	Sept,asept.incíz.-komb.s ď.incíz.s vlož.nosiča s liek:femur prox
5t004.g↔	Sept.,asept.incíz.-komb.s ď.incíz.s vlož.nosiča s liek:femur diaf
5t004.h↔	Sept,asept.incí.-komb.s ď.incíz.s vlož.nosiča s liek:femur dist.
5t004.k↔	Sept.,asept.incíz.-komb.s ď.incíz.s vlož.nosiča s liek:tibia prox.
5t004.m↔	Sept,asept.incíz.-komb.s ď.incíz.s vlož.nosiča s liek:tibia diaf.
5t004.n↔	Sept,asept.incíz.-komb.s ď.incíz.s vlož.nosiča s liek:tibia dist.
5t004.p↔	Sept.,asept.incíz.-komb.s ď.incíz.s vlož.nosiča s liek:fib.prox
5t004.q↔	Sept.,asept.incí.-komb.s ďal.incíz.s vlož.nosiča s liek:fib.diaf
5t004.r↔	Sept.,asept.incíz.-komb.s ďal.incíz.s vlož.nos.s liek:fib.dist.
5t004.s↔	Sept.,asept.incíz.-komb.s ďal.incíz.s vlož.nosiča s liekom:talus
5t004.t↔	Sept.,asept.incíz.-komb.s ď.incíz.s vlož.nosiča s liek:kalkaneus
5t004.u↔	Sept,asept.incíz.-komb.s ď.incíz.s vlož.nosiča s liek:tarzálne k.
5t004.v↔	Sept,asept.incí.-komb.s ď.incí.s vlož.nosiča s liek:mttarzál.k.
5t004.w↔	Sept,asept.incí.-komb.s ď.incí.s vlož.nosiča s liek:falangy pr.n.
5t005.e↔	Odstr.cudz.tel.:krčok steh.k.
5t005.f↔	Odstr.cudz.telesa:femur proximál.
5t005.g↔	Odstr.cudz.telesa:femur diafyz.
5t005.h↔	Odstr.cudz.telesa:femur distál.
5t005.j↔	Odstr.cudz.telesa:patela
5t005.k↔	Odstr.cudz.telesa:tibia proximál.
5t005.m↔	Odstr.cudz.telesa:tibia diafyz.
5t005.n↔	Odstr.cudz.telesa:tibia distál.
5t005.p↔	Odstr.cudz.telesa:fibula proximál.
5t005.q↔	Odstr.cudz.telesa:fibula diafyz.

5t005.r↔ Odstr.cudz.telesa:fibula distál.
5t005.s↔ Odstr.cudz.telesa:talus
5t005.t↔ Odstr.cudz.telesa:kalkaneus
5t005.u↔ Odstr.cudz.telesa:tarzálne kosti
5t005.v↔ Odstr.cudz.tel.:metatarzálne k.
5t005.w↔ Odstr.cudz.telesa:falangy prstov nohy
5t006.e↔ Debridement (odstr.nekrotickej k.):krčok steh.k.
5t006.f↔ Debridement (odstr.nekrotickej kosti):femur prox.
5t006.g↔ Debridement (odstr.nekrotickej kosti):femur diaf.
5t006.h↔ Debridement (odstr.nekrotickej kosti):femur dist.
5t006.j↔ Debridement (odstr.nekrotickej kosti):patela
5t006.k↔ Debridement (odstr.nekrotickej kosti):tibia prox.
5t006.m↔ Debridement (odstr.nekrotickej kosti):tibia diafyz.
5t006.n↔ Debridement (odstr.nekrotickej kosti):tibia distal.
5t006.p↔ Debridement (odstr.nekrotickej kosti):fibula prox.
5t006.q↔ Debridement (odstr.nekrotickej kosti):fibula diaf.
5t006.r↔ Debridement (odstr.nekrotickej kosti):fibula dist.
5t006.s↔ Debridement (odstr.nekrotickej kosti):talus
5t006.t↔ Debridement (odstr.nekrotickej kosti):kalkaneus
5t006.u↔ Debridement (odstr.nekrotickej k.):tarzálne k.
5t006.v↔ Debridement (odstr.nekrotickej k.):metatarzálne k.
5t006.w↔ Debridement (odstr.nekrotickej kosti):falangy prstov n.
5t007.e↔ Odstr.sekvestrov:krčok stehennej kosti
5t007.f↔ Odstr.sekvestrov:femur proximál.
5t007.g↔ Odstr.sekvestrov:femur diafyz.
5t007.h↔ Odstr.sekvestrov:femur distál.
5t007.k↔ Odstr.sekvestrov:tibia proximál.
5t007.m↔ Odstr.sekvestrov:tibia diafyz.
5t007.n↔ Odstr.sekvestrov:tibia distál.
5t007.p↔ Odstr.sekvestrov:fibula proximál.
5t007.q↔ Odstr.sekvestrov:fibula diafyz.
5t007.r↔ Odstr.sekvestrov:fibula distál.
5t007.s↔ Odstr.sekvestrov:talus
5t007.t↔ Odstr.sekvestrov:kalkaneus
5t007.u↔ Odstr.sekvestrov:tarzálne kosti
5t007.v↔ Odstr.sekvestrov:metatarzálne kosti
5t007.w↔ Odstr.sekvestrov:falangy prstov nohy
5t008.e↔ Odstr.sekvestrov a vlož.nosiča s liekom:krčok steh.k.
5t008.f↔ Odstr.sekvestrov a vlož.nosiča s liekom:femur prox.
5t008.g↔ Odstr.sekvestrov a vlož.nosiča s liekom:femur diaf.
5t008.h↔ Odstr.sekvestrov a vlož.nosiča s liekom:femur dist.
5t008.k↔ Odstr.sekvestrov a vlož.nosiča s liekom:tibia prox.
5t008.m↔ Odstr.sekvestrov a vlož.nosiča s liekom:tibia diaf.
5t008.n↔ Odstr.sekvestrov a vlož.nosiča s liekom:tibia dist.
5t008.p↔ Odstr.sekvestrov a vlož.nosiča s liekom:fibula prox.
5t008.q↔ Odstr.sekvestrov a vlož.nosiča s liekom:fibula diaf.
5t008.r↔ Odstr.sekvestrov a vlož.nosiča s liekom:fibula dist.
5t008.s↔ Odstr.sekvestrov a vloženie nosiča s liekom:talus
5t008.t↔ Odstr.sekvestrov a vlož.nosiča s liekom:kalkaneus
5t008.u↔ Odstr.sekvestrov a vlož.nosiča s liekom:tarzálne k.
5t008.v↔ Odstr.sekvestrov a vlož.nosiča s liekom:metatarzálne k.
5t008.w↔ Odstr.sekvestrov a vlož.nosiča s liekom:falangy pr.n.
5t00a.e↔ Vloženie nosiča s liekom:krčok steh.k.
5t00a.f↔ Vloženie nosiča s liekom:femur proximálny
5t00a.g↔ Vloženie nosiča s liekom:femur diafyzárny
5t00a.h↔ Vloženie nosiča s liekom:femur distál.
5t00a.k↔ Vloženie nosiča s liekom:tibia proximálna
5t00a.m↔ Vloženie nosiča s liekom:tibia diafyzárna
5t00a.n↔ Vloženie nosiča s liekom:tibia distálna
5t00a.p↔ Vloženie nosiča s liekom:fibula proximálna
5t00a.q↔ Vloženie nosiča s liekom:fibula diafyzárna
5t00a.r↔ Vloženie nosiča s liekom:fibula distálna
5t00a.s↔ Vloženie nosiča s liekom:talus
5t00a.t↔ Vloženie nosiča s liekom:kalkaneus
5t00a.u↔ Vloženie nosiča s liekom:tarzálne kosti
5t00a.v↔ Vloženie nosiča s liekom:metatarzálne kosti
5t00a.w↔ Vloženie nosiča s liekom:falangy prstov nohy
5t00b.e↔ Odstr.nosiča s liekom:krčok stehennej kosti
5t00b.f↔ Odstr.nosiča s liekom:femur proximálny
5t00b.g↔ Odstr.nosiča s liekom:femur diafyzárny
5t00b.h↔ Odstr.nosiča s liekom:femur distál.
5t00b.k↔ Odstr.nosiča s liekom:tibia proximálna
5t00b.m↔ Odstr.nosiča s liekom:tibia diafyzárna
5t00b.n↔ Odstr.nosiča s liekom:tibia distálna
5t00b.p↔ Odstr.nosiča s liekom:fibula proximálna
5t00b.q↔ Odstr.nosiča s liekom:fibula diafyzárna
5t00b.r↔ Odstr.nosiča s liekom:fibula distálna
5t00b.s↔ Odstr.nosiča s liekom:talus
5t00b.t↔ Odstr.nosiča s liekom:kalkaneus
5t00b.u↔ Odstr.nosiča s liekom:tarzálne kosti
5t00b.v↔ Odstr.nosiča s liekom:metatarzálne kosti
5t00b.w↔ Odstr.nosiča s liekom:falangy prstov nohy
5t00x.e↔ Iné incízie k.septické a aseptické:krčok steh.k.
5t00x.f↔ Iné septické a aseptické incízie:femur proximálny
5t00x.g↔ Iné septické a aseptické incízie:femur diafyzárny
5t00x.h↔ Iné septické a aseptické incízie:femur distál.
5t00x.k↔ Iné septické a aseptické incízie:tibia proximálna
5t00x.m↔ Iné septické a aseptické incízie:tibia diaf.
5t00x.n↔ Iné septické a aseptické incízie:tibia distálna
5t00x.p↔ Iné septické a aseptické incízie:fibula proxim.
5t00x.q↔ Iné septické a aseptické incízie:fibula diafyz.
5t00x.r↔ Iné septické a aseptické incízie:fibula distálna
5t00x.s↔ Iné septické a aseptické incízie:talus
5t00x.t↔ Iné septické a aseptické incízie:kalkaneus
5t00x.u↔ Iné septické a aseptické incízie:tarzálne k.
5t00x.v↔ Iné sept. a asept.incízie:metatarzálne k.
5t00x.w↔ Iné septické a aseptické incízie:falangy prstov nohy
5t010.f↔ Valgotizačná osteotómia:femur proximálny
5t010.g↔ Valgotizačná osteotómia:femur diafyzárny
5t010.h↔ Valgotizačná osteotómia:femur distál.
5t010.k↔ Valgotizačná osteotómia:tibia proximálna
5t010.m↔ Valgotizačná osteotómia:tibia diafyzárna
5t010.n↔ Valgotizačná osteotómia:tibia distálna
5t010.p↔ Valgotizačná osteotómia:fibula proximálna
5t010.q↔ Valgotizačná osteotómia:fibula diafyzárna
5t010.r↔ Valgotizačná osteotómia:fibula distálna
5t010.t↔ Valgotizačná osteotómia:kalkaneus
5t010.u↔ Valgotizačná osteotómia:tarzálne kosti
5t010.v↔ Valgotizačná osteotómia metatarzálnych kostí
5t010.w↔ Valgotizačná osteotómia falangov prstov nohy
5t011.f↔ Varotizačná osteotómia:femur proximálny
5t011.g↔ Varotizačná osteotómia:femur diafyzárny
5t011.h↔ Varotizačná osteotómia:femur distál.
5t011.k↔ Varotizačná osteotómia:tibia proximálna
5t011.m↔ Varotizačná osteotómia:tibia diafyzárna
5t011.n↔ Varotizačná osteotómia:tibia distálna
5t011.p↔ Varotizačná osteotómia:fibula proximálna
5t011.q↔ Varotizačná osteotómia:fibula diafyzárna
5t011.r↔ Varotizačná osteotómia:fibula distálna
5t011.t↔ Varotizačná osteotómia:kalkaneus
5t012.f↔ (De)-rotačná osteotómia:femur proximálny
5t012.g↔ (De)-rotačná osteotómia:femur diafyzárny
5t012.h↔ (De)-rotačná osteotómia:femur distál.
5t012.k↔ (De)-rotačná osteotómia:tibia proximálna
5t012.m↔ (De)-rotačná osteotómia:tibia diafyzárna
5t012.n↔ (De)-rotačná osteotómia:tibia distálna
5t012.r↔ (De)-rotačná osteotómia:fibula distálna
5t013.f↔ Skracovacia osteotómia:femur proximálny
5t013.g↔ Skracovacia osteotómia:femur diafyzárny
5t013.h↔ Skracovacia osteotómia:femur distál.
5t013.k↔ Skracovacia osteotómia:tibia proximálna
5t013.m↔ Skracovacia osteotómia:tibia diafyzárna
5t013.n↔ Skracovacia osteotómia:tibia distálna
5t013.p↔ Skracovacia osteotómia:fibula proximálna
5t013.q↔ Skracovacia osteotómia:fibula diafyzárna
5t013.r↔ Skracovacia osteotómia:fibula distálna
5t013.t↔ Skracovacia osteotómia:kalkaneus
5t014.f↔ Predlžovacia osteotómia:femur proximálny
5t014.g↔ Predlžovacia osteotómia:femur diafyzárny
5t014.h↔ Predlžovacia osteotómia:femur distál.

5t014.k↔ Predlžovacia osteotómia:tibia proximálna
5t014.m↔ Predlžovacia osteotómia:tibia diafyzárna
5t014.n↔ Predlžovacia osteotómia:tibia distálna
5t014.p↔ Predlžovacia osteotómia:fibula proximálna
5t014.q↔ Predlžovacia osteotómia:fibula diafyzárna
5t014.r↔ Predlžovacia osteotómia:fibula distálna
5t014.t↔ Predlžovacia osteotómia:kalkaneus
5t015.f↔ Osteotómia s valgotizáciou a (de-)rotáciou:femur prox.
5t015.g↔ Osteotómia s valgotizáciou a (de-)rotáciou:femur diaf.
5t015.h↔ Osteotómia s valgotizáciou a (de-)rotáciou:femur dist.
5t015.k↔ Osteotómia s valgotizáciou a (de-)rotáciou:tibia prox.
5t015.m↔ Osteotómia s valgotizáciou a (de-)rotáciou:tibia diaf.
5t015.n↔ Osteotómia s valgotizáciou a (de-)rotáciou:tibia dist.
5t015.r↔ Osteotómia s valgotizáciou a (de-)rotáciou:fibula dist.
5t016.f↔ Osteotómia s varotizáciou a (de-)rotáciou:femur prox.
5t016.g↔ Osteotómia s varotizáciou a (de-)rotáciou:femur diaf.
5t016.h↔ Osteotómia s varotizáciou a (de-)rotáciou:femur dist.
5t016.k↔ Osteotómia s varotizáciou a (de-)rotáciou:tibia prox.
5t016.m↔ Osteotómia s varotizáciou a (de-)rotáciou:tibia diaf.
5t016.n↔ Osteotómia s varotizáciou a (de-)rotáciou:tibia dist.
5t016.r↔ Osteotómia s varotizáciou a (de-)rotáciou:fibula dist.
5t017.f↔ Osteotómia bez úpravy osi:femur proximálny
5t017.g↔ Osteotómia bez úpravy osi:femur diafyzárny
5t017.h↔ Osteotómia bez úpravy osi:femur distál.
5t017.k↔ Osteotómia bez úpravy osi:tibia proximálna
5t017.m↔ Osteotómia bez úpravy osi:tibia diafyzárna
5t017.n↔ Osteotómia bez úpravy osi:tibia distálna
5t017.p↔ Osteotómia bez úpravy osi:fibula proximálna
5t017.q↔ Osteotómia bez úpravy osi:fibula diafyz.
5t017.r↔ Osteotómia bez úpravy osi:fibula distálna
5t017.s↔ Osteotómia bez úpravy osi:talus
5t017.t↔ Osteotómia bez úpravy osi:kalkaneus
5t017.u↔ Osteotómia bez úpravy osi:tarzálne kosti
5t018.f↔ Kompl.osteotómia vo viac.rov:femur proximálny
5t018.g↔ Kompl.osteotómia vo viac.rov:femur diafyzárny
5t018.h↔ Kompl.osteotómia vo viac.rov:femur distál.
5t018.k↔ Kompl.osteotómia vo viac.rov:tibia proximálna
5t018.m↔ Kompl.osteotómia vo viac.rov:tibia diafyz.
5t018.n↔ Kompl.osteotómia vo viac.rov:tibia distálna
5t018.p↔ Kompl.osteotómia vo viac.rov:fibula proxim.
5t018.q↔ Kompl.osteotómia vo viac.rov:fibula diafyz.
5t018.r↔ Kompl.osteotómia vo viac.rov:fibula distálna
5t018.t↔ Kompl.osteotómia vo viac.rov:kalkaneus
5t018.u↔ Kompl.osteotómia vo viac.rov:tarzálne k.
5t019.f↔ Kompl.osteotómia vo viac.rov.s úpravou osi:femur prox.
5t019.g↔ Kompl.osteotómia vo viac.rov.s úpravou osi:femur diaf.
5t019.h↔ Kompl.osteotómia vo viac.rov.s úpravou osi:femur dist.
5t019.k↔ Kompl.osteotómia vo viac.rov.s úpravou osi:tibia prox.
5t019.m↔ Kompl.osteotómia vo viac.rov.s úpravou osi:tibia diaf.
5t019.n↔ Kompl.osteotómia vo viac.rov.s úpravou osi:tibia dist.
5t019.p↔ Kompl.osteotómia vo viac.rov.s úpravou osi:fibula prox.
5t019.q↔ Kompl.osteotómia vo viac.rov.s úpravou osi:fibula diaf.
5t019.r↔ Kompl.osteotómia vo viac.rov.s úpravou osi:fibula dist.
5t019.t↔ Kompl.osteotómia vo viac.rov.s úpravou osi:kalkaneus
5t019.u↔ Kompl.osteotómia vo viac.rov.s úpravou osi:tarzálne k.
5t01a.f↔ Kortikotómia pri prenose kost.segm:femur prox.
5t01a.g↔ Kortikotómia pri prenose kost.segm:femur diaf.
5t01a.h↔ Kortikotómia pri prenose kost.segm:femur dist.
5t01a.k↔ Kortikotómia pri prenose kost.segm:tibia prox.
5t01a.m↔ Kortikotómia pri prenose kost.segm:tibia diaf.
5t01a.n↔ Kortikotómia pri prenose kostn.segm:tibia dist.
5t01a.p↔ Kortikotómia pri prenose kost.segm:fibula prox.
5t01a.q↔ Kortikotómia pri prenose kost.segm:fibula diaf.
5t01a.r↔ Kortikotómia pri prenose kostn.segm:fibula dist.
5t01x.e↔ Iné osteotómie a korektívne osteotómie:krčok steh.k.
5t01x.f↔ Iné osteotómie a korektívne osteotómie:femur prox.
5t01x.g↔ Iné osteotómie a korektívne osteotómie:femur diaf.
5t01x.h↔ Iné osteotómie a korektívne osteotómie:femur dist.
5t01x.k↔ Iné osteotómie a korektívne osteotómie:tibia prox.
5t01x.m↔ Iné osteotómie a korektívne osteotómie:tibia diaf.
5t01x.n↔ Iné osteotómie a korektívne osteotómie:tibia dist.
5t01x.p↔ Iné osteotómie a korektívne osteotómie:fibula prox.
5t01x.q↔ Iné osteotómie a korektívne osteotómie:fibula diaf.
5t01x.r↔ Iné osteotómie a korektívne osteotómie:fibula dist.
5t01x.s↔ Iné osteotómie a korektívne osteotómie:talus
5t01x.t↔ Iné osteotómie a korektívne osteotómie:kalkaneus
5t01x.u↔ Iné osteotómie a korektívne osteotómie:tarzálne k.
5t020.e↔ Parciálna resekcia ch.kost.tk:krčok steh.k.
5t020.f↔ Parciálna resekcia ch.kost.tk:femur prox.
5t020.g↔ Parciálna resekcia ch.kost.tk:femur diafyzárny
5t020.h↔ Parciálna resekcia ch.kost.tk:femur dist.
5t020.k↔ Parciálna resekcia ch.kost.tk:tibia prox.
5t020.m↔ Parciálna resekcia ch.kost.tk:tibia diaf.č.
5t020.n↔ Parciálna resekcia ch.kost.tk:tibia distálna
5t020.p↔ Parciálna resekcia ch.kost.tk:fibula prox.
5t020.q↔ Parciálna resekcia ch.kost.tk:fibula diaf.
5t020.r↔ Parciálna resekcia ch.kost.tk:fibula distálna
5t020.s↔ Parciálna resekcia chorého kostného tk:talus
5t020.t↔ Parciálna resekcia ch.kost.tk:kalkaneus
5t020.u↔ Parciálna resekcia ch.kost.tk:tarzálne k.
5t021.e↔ Parc.res.ch.kost.tk.s resekc.mäkk.tk:krčok steh.k.
5t021.f↔ Parc.res.ch.kost.tk.s resekc.mäkk.tk:femur prox.
5t021.g↔ Parc.res.ch.kost.tk.s resekc.mäkk.tk:femur diaf.
5t021.h↔ Parc.res.ch.kost.tk.s resekc.mäkk.tk:femur dist.
5t021.k↔ Parc.res.ch.kost.tk.s resekc.mäkk.tk:tibia prox.
5t021.m↔ Parc.res.ch.kost.tk.s resekc.mäkk.tk:tibia diaf.
5t021.n↔ Parc.res.ch.kost.tk.s resekc.mäkk.tk:tibia dist.
5t021.p↔ Parc.res.ch.kost.tk.s resekc.mäkk.tk:fibula prox.
5t021.q↔ Parc.res.ch.kost.tk.s resekc.mäkk.tk:fibula diaf.
5t021.r↔ Parc.res.ch.kost.tk.s resekc.mäkk.tk:fibula dist.
5t021.s↔ Parc.res.ch.kost.tk.s resekc.mäkk.tk:talus
5t021.t↔ Parc.res.ch.kost.tk.s resekc.mäkk.tk:kalkaneus
5t021.u↔ Parc.res.ch.kost.tk.s resekc.mäkk.tk:tarzálne k.
5t022.e↔ Parc.res.ch.kost.tk.s preruš.kontinuity:krčok steh.k.
5t022.f↔ Parc.res.ch.kost.tk.s preruš.kontinuity:femur prox.
5t022.g↔ Parc.res.ch.kost.tk.s preruš.kontinuity:femur diaf.
5t022.h↔ Parc.res.ch.kost.tk.s preruš.kontinuity:femur dist.
5t022.k↔ Parc.res.ch.kost.tk.s preruš.kontinuity:tibia prox.
5t022.m↔ Parc.res.ch.kost.tk.s preruš.kontinuity:tibia diaf.
5t022.n↔ Parc.res.ch.kost.tk.s preruš.kontinuity:tibia dist.
5t022.p↔ Parc.res.ch.kost.tk.s preruš.kontinuity:fibula prox.
5t022.q↔ Parc.res.ch.kost.tk.s preruš.kontinuity:fibula diaf.
5t022.r↔ Parc.res.ch.kost.tk.s preruš.kontinuity:fibula dist.
5t022.s↔ Parc.res.ch.kost.tk.s prerušením kontinuity:talus
5t022.t↔ Parc.res.ch.kost.tk.s preruš.kontinuity:kalkaneus
5t022.u↔ Parc.res.ch.kost.tk.s preruš.kontinuity:tarzálne k.
5t023.e↔ Parc.res.ch.k.tk.s preruš.kont.vr.res.mäkk.tk:krčok steh.k.
5t023.f↔ Parc.res.ch.k.tk.s preruš.kont.vr.res.mäkk.tk:femur prox.
5t023.g↔ Parc.res.ch.k.tk.s preruš.kont.vr.res.mäkk.tk:femur diaf.
5t023.h↔ Parc.res.ch.k.tk.s preruš.kont.vr.res.mäkk.tk:femur dist.
5t023.k↔ Parc.res.ch.k.tk.s preruš.kont.vr.res.mäkk.tk:tibia prox.
5t023.m↔ Parc.res.ch.k.tk.s preruš.kont.vr.res.mäkk.tk:tibia diaf.
5t023.n↔ Parc.res.ch.k.tk.s preruš.kont.vr.res.mäkk.tk:tibia dist.
5t023.p↔ Parc.res.ch.k.tk.s preruš.kont.vr.res.mäkk.tk:fibula prox.
5t023.q↔ Parc.res.ch.k.tk.s preruš.kont.vr.res.mäkk.tk:fibula diaf.
5t023.r↔ Parc.res.ch.k.tk.s preruš.kont.vr.res.mäkk.tk:fibula dist.
5t023.s↔ Parc.res.ch.k.tk.s preruš.kont.vr.res.mäkk.tk:talus
5t023.t↔ Parc.res.ch.k.tk.s preruš.kont.vr.res.mäkk.tk:kalkaneus
5t023.u↔ Parc.res.ch.k.tk.s preruš.kont.vr.res.mäkk.tk:tarzálne k.
5t024.e↔ Parc.res.ch.k.tk.s preruš.kont.a násl.obnov:krčok steh.k.
5t024.f↔ Parc.res.ch.k.tk.s preruš.kont.a násl.obnov:femur prox.
5t024.g↔ Parc.res.ch.k.tk.s preruš.kont.a násl.obnov:femur diaf.
5t024.h↔ Parc.res.ch.k.tk.s preruš.kont.a násl.obnov:femur dist.
5t024.k↔ Parc.res.ch.k.tk.s preruš.kont.a násl.obnov:tibia prox.
5t024.m↔ Parc.res.ch.k.tk.s preruš.kont.a násl.obnov:tibia diaf.
5t024.n↔ Parc.res.ch.k.tk.s preruš.kont.a násl.obnov:tibia dist.
5t024.p↔ Parc.res.ch.k.tk.s preruš.kont.a násl.obnov:fibula prox.
5t024.q↔ Parc.res.ch.k.tk.s preruš.kont.a násl.obnov:fibula diaf.
5t024.r↔ Parc.res.ch.k.tk.s preruš.kont.a násl.obnov:fibula dist.
5t024.s↔ Parc.res.ch.k.tk.s preruš.kont.a násl.obnov:talus

5t024.t↔ Parc.res.ch.k.tk.s preruš.kont.a násl.obnov:kalkaneus
5t024.u↔ Parc.res.ch.k.tk.s preruš.kont.a násl.obnov:tarzálne k.
5t025.e↔ Parc.res.ch.k.tk.s pr.kon.a n.ob.s res.mäk.tk:krč.st.k.
5t025.f↔ Parc.res.ch.k.tk.s pr.kon.a n.ob.s res.mäk.tk:fem.pr.
5t025.g↔ Parc.res.ch.k.tk.s pr.kon.a n.ob.s res.mäk.tk:fem.d.
5t025.h↔ Parc.res.ch.k.tk.s pr.kon.a n.ob.s res.mäk.tk:fem.d.
5t025.k↔ Parc.res.ch.k.tk.s pr.kont.a n.ob.s res.mäk.tk:tibia pr.
5t025.m↔ Parc.res.ch.k.tk.s pr.kon.a n.ob.s res.mäkk.tk:tibia d.
5t025.n↔ Parc.res.ch.k.tk.s pr.kon.a n.ob.s res.mäk.tk:tibia d.
5t025.p↔ Parc.res.ch.k.tk.s pr.kon.a n.ob.s res.mäk.tk:fibula pr.
5t025.q↔ Parc.res.ch.k.tk.s pr.kon.a n.ob.s res.mäk.tk:fibula df.
5t025.r↔ Parc.res.ch.k.tk.s pr.kon.a n.ob.s res.mäk.tk:fibula d.
5t025.s↔ Parc.res.ch.k.tk.s prer.kont.a násl.obn.s res.mäk.tk:talus
5t025.t↔ Parc.res.ch.k.tk.s pr.kon.a n.ob.s res.mäk.tk:kalkaneus
5t025.u↔ Parc.res.ch.k.tk.s pr.kon.a n.ob.s res.mäk.tk:tar.k.
5t026.g↔ Totálna resekcia:femur diafyzárny
5t026.m↔ Totálna resekcia:tibia diafyzárna časť
5t026.q↔ Totálna resekcia:fibula diafyzárna
5t026.s↔ Totálna resekcia:talus
5t026.t↔ Totálna resekcia:kalkaneus
5t026.u↔ Totálna resekcia:tarzálne kosti
5t027.g↔ Totálna resekcia:femur diaf.:s resekc.mäkk.tk.
5t027.m↔ Totálna resekcia:tibia diaf.:s resekc.mäkk.tk.
5t027.q↔ Totálna resekcia:fibula diaf.:s resekc.mäkk.tk.
5t027.s↔ Totálna resekcia:talus:s resekc.mäkk.tk.
5t027.t↔ Totálna resekcia:kalkaneus:s resekc.mäkk.tk.
5t027.u↔ Totálna resekcia:tarzálne k:s resekc.mäkk.tk.
5t028.g↔ Totálna resekcia:femur diaf.:s náhradou
5t028.m↔ Totálna resekcia:tibia diaf.:s náhradou
5t029.g↔ Totálna resekcia:femur diaf.:s náhr.vr.res.mäkk.tk
5t029.m↔ Totálna resekcia:tibia diaf.:s náhr.vrátane res.mäkk.tk
5t02x.e↔ Iné totál.excízie a res.kost.tk:krčok steh.k.
5t02x.f↔ Iné totál.excízie a res.kostného tk:femur prox.
5t02x.g↔ Iné totál.excízie a res.kostného tk:femur diaf.
5t02x.h↔ Iné totál.excízie a res.kostného tk:femur dist.
5t02x.k↔ Iné totál.excízie a res.kostného tk:tibia prox.
5t02x.m↔ Iné totál.excízie a res.kost.tk:tibia diaf.č.
5t02x.n↔ Iné totál.excízie a res.kost.tk:tibia dist.č.
5t02x.p↔ Iné totál.excízie a res.kostného tk:fibula prox.
5t02x.q↔ Iné totál.excízie a res.kost.tk:fibula diaf.č.
5t02x.r↔ Iné totál.excízie a res.kost.tk:fibula dist.č.
5t02x.s↔ Iné totál.excízie a res.kostného tk:talus
5t02x.t↔ Iné totál.excízie a res.kostného tk:kalkaneus
5t02x.u↔ Iné totál.excízie a res.kostného tk:tarzálne k.
5t040.e↔ Autológ.transpl.spongióz.kosti:krčok steh.k.
5t040.f↔ Autológ.transplant.spongióz.kosti:femur prox.
5t040.g↔ Autológ.transplant.spongióz.kosti:femur diaf.
5t040.h↔ Autológ.transplant.spongióz.kosti:femur dist.
5t040.k↔ Autológ.transplant.spongióz.kosti:tibia prox.
5t040.m↔ Autológ.transplant.spongióz.kosti:tibia diaf.
5t040.n↔ Autológ.transplant.spongióz.kosti:tibia dist.
5t040.p↔ Autológ.transplant.spongióz.kosti:fibula prox.
5t040.q↔ Autológ.transplant.spongióz.kosti:fibula diaf.
5t040.r↔ Autológ.transplant.spongióz.kosti:fibula dist.
5t041.e↔ Autológna transpl.kortiko-spongióz.štep:krčok steh.k.
5t041.f↔ Autológna transpl.kortiko-spongióz.štep:femur prox.
5t041.g↔ Autológna transpl.kortiko-spongióz.štep:femur diaf.
5t041.h↔ Autológna transpl.kortiko-spongióz.štep:femur dist.
5t041.k↔ Autológna transpl.kortiko-spongióz.štep:tibia prox.
5t041.m↔ Autológna transpl.kortiko-spongióz.štep:tibia diaf.
5t041.n↔ Autológna transpl.kortiko-spongióz.štep:tibia dist.
5t041.p↔ Autológna transpl.kortiko-spongióz.štep:fibula prox.
5t041.q↔ Autológna transpl.kortiko-spongióz.štep:fibula diaf.
5t041.r↔ Autológna transpl.kortiko-spongióz.štep:fibula dist.
5t042.e↔ Autológ.rozšír.transpl.(>4cm)kortiko-spongióz.št:krč.st.k.
5t042.f↔ Autológ.rozš.transpl.(>4cm)kortiko-spongióz.št.:femur prox.
5t042.g↔ Autológ.rozš.transpl.(>4cm)kortiko-spongióz.št.:femur diaf.
5t042.h↔ Autológ.rozš.transpl.(>4cm)kortiko-spongióz.št.:femur dist.
5t042.k↔ Autológ.rozšír.transpl.(>4cm)kortiko-spongióz.št.:tibia prox.
5t042.m↔ Autológ.rozšír.transpl.(>4cm)kortiko-spongióz.št.:tibia diaf.
5t042.n↔ Autológ.rozšír.transpl.(>4cm)kortiko-spongióz.št.:tibia dist.
5t042.p↔ Autológ.rozšír.transpl.(>4cm)kortiko-spongióz.št.:fibula prox.
5t042.q↔ Autológ.rozšír.transpl.(>4cm)kortiko-spongióz.št.:fibula diaf.
5t042.r↔ Autológ.rozšír.transpl.(>4cm)kortiko-spongióz.št.:fibula dist.
5t043.e↔ Transpl.kost.tkaniva bez cievnej stopky:krčok steh.k.
5t043.f↔ Transpl.kost.tk.bez cievnej stopky:femur prox.
5t043.g↔ Transpl.kost.tk.bez cievnej stopky:femur diaf.
5t043.h↔ Transpl.kost.tk.bez cievnej stopky:femur dist.
5t043.k↔ Transpl.kost.tk.bez cievnej stopky:tibia prox.
5t043.m↔ Transpl.kost.tk.bez cievnej stopky:tibia diaf.
5t043.n↔ Transpl.kost.tk.bez cievnej stopky:tibia dist.
5t043.p↔ Transpl.kost.tk.bez cievnej stopky:fibula prox.
5t043.q↔ Transpl.kost.tk.bez cievnej stopky:fibula diaf.
5t043.r↔ Transpl.kost.tk.bez cievnej stopky:fibula dist.
5t045.e↔ Autológ.transpl.chrupav.-kostn.transpl:krčok steh.k.
5t045.h↔ Autológna transpl.chrupav.-kostn.transpl:femur dist.
5t045.k↔ Autológna transpl.chrupav.-kostn.transpl:tibia prox.
5t047.e↔ Alogénna transpl.spongióznej kosti:krčok steh.k.
5t047.f↔ Alogénna transpl.spongióznej kosti:femur prox.
5t047.g↔ Alogénna transpl.spongióznej kosti:femur diaf.
5t047.h↔ Alogénna transpl.spongióznej kosti:femur dist.
5t047.k↔ Alogénna transpl.spongióznej kosti:tibia prox.
5t047.m↔ Alogénna transpl.spongióznej kosti:tibia diaf.
5t047.n↔ Alogénna transpl.spongióznej kosti:tibia dist.
5t047.p↔ Alogénna transpl.spongióznej kosti:fibula prox.
5t047.q↔ Alogénna transpl.spongióznej kosti:fibula diaf.
5t047.r↔ Alogénna transpl.spongióznej kosti:fibula dist.
5t048.e↔ Alogénna transpl.kortiko-spongióz.št:krčok steh.k.
5t048.f↔ Alogénna transpl.kortiko-spongióz.št:femur prox.
5t048.g↔ Alogénna transpl.kortiko-spongióz.št:femur diaf.
5t048.h↔ Alogénna transpl.kortiko-spongióz.št:femur dist.
5t048.k↔ Alogénna transpl.kortiko-spongióz.št:tibia prox.
5t048.m↔ Alogénna transpl.kortiko-spongióz.št:tibia diaf.
5t048.n↔ Alogénna transpl.kortiko-spongióz.št:tibia dist.
5t048.p↔ Alogénna transpl.kortiko-spongióz.št:fibula prox.
5t048.q↔ Alogénna transpl.kortiko-spongióz.št:fibula diaf.
5t048.r↔ Alogénna transpl.kortiko-spongióz.št:fibula dist.
5t049.g↔ Alogénna transpl.rúrovitej kosti:femur diaf.
5t049.m↔ Alogénna transpl.rúrovitej kosti:tibia diaf.
5t04a.e↔ Transpozícia kost.tk.s cievnou stopkou:krčok steh.k.
5t04a.f↔ Transpozícia kost.tk.s cievnou stopkou:femur prox.
5t04a.g↔ Transpozícia kost.tk.s cievnou stopkou:femur diaf.
5t04a.h↔ Transpozícia kost.tk.s cievnou stopkou:femur dist.
5t04a.k↔ Transpozícia kost.tk.s cievnou stopkou:tibia prox.
5t04a.m↔ Transpozícia kost.tk.s cievnou stopkou:tibia diaf.
5t04a.n↔ Transpozícia kost.tk.s cievnou stopkou:tibia dist.
5t04a.r↔ Transpozícia kost.tk.s cievnou stopkou:fibula dist.
5t04b.e↔ Transpl.humán.demineraliz.kost.matrix:krčok steh.k.
5t04b.f↔ Transpl.humán.demineraliz.kost.matrix:femur prox.
5t04b.g↔ Transpl.humán.demineraliz.kost.matrix:femur diaf.
5t04b.h↔ Transpl.humán.demineraliz.kost.matrix:femur dist.
5t04b.k↔ Transpl.humán.demineraliz.kost.matrix:tibia prox.
5t04b.m↔ Transpl.humán.demineraliz.kost.matrix:tibia diaf.
5t04b.n↔ Transpl.humán.demineraliz.kost.matrix:tibia dist.
5t04b.p↔ Transpl.humán.demineraliz.kost.matrix:fibula prox.
5t04b.q↔ Transpl.humán.demineraliz.kost.matrix:fibula diaf.
5t04b.r↔ Transpl.humán.demineraliz.kost.matrix:fibula dist.
5t04x.e↔ Iné transplantácie/transpozície kost.tk:krčok steh.k.
5t04x.f↔ Iné transplantácie/transpozície kost.tk:femur prox.
5t04x.g↔ Iné transplantácie/transpozície kost.tk:femur diaf.
5t04x.h↔ Iné transplantácie/transpozície kost.tk:femur dist.
5t04x.k↔ Iné transplantácie/transpozície kost.tk:tibia prox.
5t04x.m↔ Iné transplantácie/transpozície kost.tk:tibia diaf.
5t04x.n↔ Iné transplantácie/transpozície kost.tk:tibia dist.
5t04x.p↔ Iné transplantácie/transpozície kost.tk:fibula prox.
5t04x.q↔ Iné transplantácie/transpozície kost.tk:fibula diaf.
5t04x.r↔ Iné transplantácie/transpozície kost.tk:fibula dist.
5t050.e↔ Impl.kost.cementu bez prísady ATB:krčok steh.k.
5t050.f↔ Impl.kost.cementu bez prísady ATB:femur prox.
5t050.g↔ Impl.kost.cementu bez prísady ATB:femur diaf.

5t050.h↔ Impl.kost.cementu bez prísady ATB:femur dist.
5t050.k↔ Impl.kost.cementu bez prísady ATB:tibia prox.
5t050.m↔ Impl.kost.cementu bez prísady ATB:tibia diaf.
5t050.n↔ Impl.kost.cementu bez prísady ATB:tibia dist.
5t051.e↔ Impl.kost.cementu s prísadou ATB:krčok steh.k.
5t051.f↔ Impl.kost.cementu s prísadou ATB:femur prox.
5t051.g↔ Impl.kost.cementu s prísadou ATB:femur diaf.
5t051.h↔ Impl.kost.cementu s prísadou ATB:femur dist.
5t051.k↔ Impl.kost.cementu s prísadou ATB:tibia prox.
5t051.m↔ Impl.kost.cementu s prísadou ATB:tibia diaf.
5t051.n↔ Impl.kost.cementu s prísadou ATB:tibia dist.
5t051.p↔ Impl.kost.cementu s prísadou ATB:fibula prox.
5t051.q↔ Impl.kost.cementu s prísadou ATB:fibula diaf.
5t051.r↔ Impl.kost.cementu s prísadou ATB:fibula dist.
5t052.e↔ Impl.keram.kost.náhrady:krčok steh.k.
5t052.f↔ Impl.keram.kost.náhrady:femur prox.
5t052.g↔ Impl.keram.kost.náhrady:femur diaf.
5t052.h↔ Impl.keram.kost.náhrady:femur dist.
5t052.k↔ Impl.keram.kost.náhrady:tibia prox.
5t052.m↔ Impl.keram.kost.náhrady:tibia diaf.
5t052.n↔ Impl.keram.kost.náhrady:tibia dist.č.
5t052.p↔ Impl.keram.kost.náhrady:fibula prox.
5t052.q↔ Impl.keram.kost.náhrady:fibula diaf.
5t052.r↔ Impl.keram.kost.náhrady:fibula dist.
5t053.e↔ Impl.resorb.keramic.kost.náhrady:krčok steh.k.
5t053.f↔ Impl.resorb.keramic.kost.náhrady:femur prox.
5t053.g↔ Impl.resorb.keramic.kost.náhrady:femur diaf.
5t053.h↔ Impl.resorb.keramic.kost.náhrady:femur dist.
5t053.k↔ Impl.resorb.keramic.kost.náhrady:tibia prox.
5t053.m↔ Impl.resorb.keramic.kost.náhrady:tibia diaf.
5t053.n↔ Impl.resorb.keramic.kost.náhrady:tibia dist.
5t053.p↔ Impl.resorb.keramic.kost.náhrady:fibula prox.
5t053.q↔ Impl.resorb.keramic.kost.náhrady:fibula diaf.
5t053.r↔ Impl.resorb.keramic.kost.náhrady:fibula dist.
5t054.e↔ Impl.kovovej kost.náhrady:krčok steh.k.
5t054.f↔ Impl.kovovej kost.náhrady:femur prox.
5t054.g↔ Impl.kovovej kost.náhrady:femur diaf.
5t054.h↔ Impl.kovovej kost.náhrady:femur dist.
5t054.k↔ Impl.kovovej kost.náhrady:tibia prox.
5t054.m↔ Impl.kovovej kost.náhrady:tibia diaf.
5t054.n↔ Impl.kovovej kost.náhrady:tibia dist.
5t054.p↔ Impl.kovovej kost.náhrady:fibula prox.
5t054.q↔ Impl.kovovej kost.náhrady:fibula diaf.
5t054.r↔ Impl.kovovej kost.náhrady:fibula dist.
5t05x.e↔ Impl.inej alopl.kost.náhr:krčok steh.k.
5t05x.f↔ Impl.inej alopl.kost.náhr:femur prox.
5t05x.g↔ Impl.inej alopl.kost.náhr:femur diaf.
5t05x.h↔ Impl.inej alopl.kost.náhr:femur dist.
5t05x.k↔ Impl.inej alopl.kost.náhr:tibia prox.
5t05x.m↔ Impl.inej alopl.kost.náhr:tibia diaf.
5t05x.n↔ Impl.inej alopl.kost.náhr:tibia dist.č.
5t05x.p↔ Impl.inej alopl.kost.náhr:fibula prox.
5t05x.q↔ Impl.inej alopl.kost.náhr:fibula diaf.
5t05x.r↔ Impl.inej alopl.kost.náhr:fibula dist.č.
5t070.e↔ Revízia osteos.m.bez jeho výmeny:krčok steh.k.
5t070.f↔ Revízia osteos.m.bez jeho výmeny:femur prox.
5t070.g↔ Revízia osteos.m.bez jeho výmeny:femur diaf.
5t070.h↔ Revízia osteos.m.bez jeho výmeny:femur dist.
5t070.j↔ Revízia osteos.m.bez jeho výmeny:patela
5t070.k↔ Revízia osteos.m.bez jeho výmeny:tibia prox.
5t070.m↔ Revízia osteos.m.bez jeho výmeny:tibia diaf.
5t070.n↔ Revízia osteos.m.bez jeho výmeny:tibia dist.
5t070.p↔ Revízia osteos.m.bez jeho výmeny:fibula prox.
5t070.q↔ Revízia osteos.m.bez jeho výmeny:fibula diaf.
5t070.r↔ Revízia osteos.m.bez jeho výmeny:fibula dist.
5t070.s↔ Revízia osteosyntetického materiálu bez jeho výmeny:talus
5t070.t↔ Revízia osteos.m.bez jeho výmeny:kalkaneus
5t070.u↔ Revízia osteos.m.bez jeho výmeny:tarzálne k.
5t070.v↔ Revízia osteos.m.bez jeho výmeny:metatarz.k.
5t070.w↔ Revízia osteos.m.bez jeho výmeny:falangy pr.n.
5t078.e↔ Odstr.vnútrodreň.klin.s kĺb.kompon,príp.revíz:krčok steh.k.
5t078.f↔ Odstr.vnútrodreň.klin.s kĺb.kompon,príp.revíz:femur prox.
5t078.h↔ Odstr.vnútrodreň.klin.s kĺb.kompon,príp.revíz:femur dist.
5t080.0↔ Resekcie (exostózy):os metatarsale I
5t080.1↔ Resekcie (exostózy):ossa mttrs.II-V,1 mttrz.kosť
5t080.2↔ Resekcie (exostózy):ossa metatarsalia II-V,2 metatarz.k.
5t080.3↔ Resekcie (exostózy):ossa metatarsalia II-V,3 metatarz.k.
5t080.4↔ Resekcie (exostózy):ossa metatarsalia II-V,4 metatarz.k.
5t080.a↔ Resekcie (exostózy) čl.prst.nohy:digitus I
5t080.b↔ Resekcie (exostózy)čl.prst.nohy:digitus II-V,1 falanx
5t080.c↔ Resekcie (exostózy)čl.prst.nohy:digitus II-V,2 falangov
5t080.d↔ Resekcie (exostózy)čl.prst.nohy:digitus II-V,3 falangov
5t080.e↔ Resekcie (exostózy)čl.prst.nohy:digitus II-V,4 falangov
5t080.f↔ Resekcie (exostózy)čl.prst.nohy:digitus II-V,5 a viac falangov
5t080.x↔ Resekcie (exostózy) MTT kostí a čl.prstov nohy:ostatné
5t082.01 Osteotomia os metatarsale I
5t082.02↔ Osteotomia os metatarsale I,dvojitá osteotómia
5t082.11 Osteotomia ossa metatarsalia II-V:1 metatarzálna kosť
5t082.12 Osteotomia ossa metatarsalia II-V:2 metatarzálne k.
5t082.13 Osteotomia ossa metatarsalia II-V:3 metatarzálne k.
5t082.14 Osteotomia ossa metatarsalia II-V:4 metatarzálne k.
5t082.2a Osteotomia čl.prstov nohy:digitus I
5t082.2b Osteotomia čl.prstov nohy:digitus II-V,1 falanx
5t082.2c Osteotomia čl.prstov nohy:digitus II-V,2 falangy
5t082.2d Osteotomia čl.prstov nohy:digitus II-V,3 falangy
5t082.2e Osteotomia čl.prstov nohy:digitus II-V,4 falangy
5t082.2f Osteotomia čl.prstov nohy:digitus II-V,5 a viac falangov
5t082.2x Osteotomia MTT kostí a článkov prstov nohy:ostatné
5t083.0↔ Artroplastika metatarzofalangeál.kĺbu I
5t083.1↔ Artroplastika metatarzofalangeál.kĺbu II-V:1 kĺb
5t083.2↔ Artroplastika metatarzofalangeál.kĺbu II-V:2 kĺby
5t083.3↔ Artroplastika metatarzofalangeál.kĺbu II-V:3 kĺby
5t083.4↔ Artroplastika metatarzofalangeál.kĺbu II-V:4 kĺby
5t083.a↔ Artroplastika interfalangeálny kĺbu I
5t083.b↔ Artroplastika interfalangeál.kĺbu II-V:1 kĺb
5t083.c↔ Artroplast.interfalangeál.kĺbu II-V:2 kĺby
5t083.d↔ Artroplast.interfalangeál.kĺbu II-V:3 kĺby
5t083.e↔ Artroplast.interfalangeál.kĺbu II-V:4 kĺby
5t090.e↔ Sutúra periostu:krčok steh.kosti
5t090.f↔ Sutúra periostu:femur proxim.
5t090.g↔ Sutúra periostu:femur diafyz.
5t090.h↔ Sutúra periostu:femur dist.
5t090.j↔ Sutúra periostu:patela
5t090.k↔ Sutúra periostu:tibia proxim.
5t090.m↔ Sutúra periostu:tibia diafyz.
5t090.n↔ Sutúra periostu:tibia dist.
5t090.p↔ Sutúra periostu:fibula proxim.
5t090.q↔ Sutúra periostu:fibula diafyz.
5t090.r↔ Sutúra periostu:fibula dist.
5t090.s↔ Sutúra periostu:talus
5t090.t↔ Sutúra periostu:kalkaneus
5t090.u↔ Sutúra periostu:tarzálne kosti
5t090.v↔ Sutúra periostu:metatarzálne kosti
5t090.w↔ Sutúra periostu:falangy prstov nohy
5t091.e↔ Dočasná epifyzeodéza:krčok steh.kosti
5t091.f↔ Dočasná epifyzeodéza:femur proxim.
5t091.h↔ Dočasná epifyzeodéza:femur dist.
5t091.k↔ Dočasná epifyzeodéza:tibia proxim.
5t091.n↔ Dočasná epifyzeodéza:tibia dist.
5t091.p↔ Dočasná epifyzeodéza:fibula proxim.
5t091.r↔ Dočasná epifyzeodéza:fibula dist.
5t091.s↔ Dočasná epifyzeodéza:talus
5t091.t↔ Dočasná epifyzeodéza:kalkaneus
5t091.v↔ Dočasná epifyzeodéza:metatarzálne kosti
5t091.w↔ Dočasná epifyzeodéza:falangy prstov nohy
5t092.e↔ Stála epifyzeodéza:krčok steh.kosti
5t092.f↔ Stála epifyzeodéza:femur proxim.
5t092.h↔ Stála epifyzeodéza:femur dist.
5t092.k↔ Stála epifyzeodéza:tibia proxim.
5t092.n↔ Stála epifyzeodéza:tibia dist.

5t092.p↔ Stála epifyzeodéza:fibula proxim.
5t092.r↔ Stála epifyzeodéza:fibula dist.
5t092.s↔ Stála epifyzeodéza:talus
5t092.t↔ Stála epifyzeodéza:kalkaneus
5t092.u↔ Stála epifyzeodéza:tarzálne kosti
5t092.v↔ Stála epifyzeodéza:metatarzálne kosti
5t092.w↔ Stála epifyzeodéza:falangy prstov nohy
5t093.e↔ Liečebná epifyzeolýza:krčok steh.kosti
5t093.f↔ Liečebná epifyzeolýza:femur proxim.
5t093.h↔ Liečebná epifyzeolýza:femur dis.
5t093.k↔ Liečebná epifyzeolýza:tibia proxim.
5t093.n↔ Liečebná epifyzeolýza:tibia dist.
5t093.p↔ Liečebná epifyzeolýza:fibula proxim.
5t093.r↔ Liečebná epifyzeolýza:fibula dist.
5t093.s↔ Liečebná epifyzeolýza:talus
5t093.t↔ Liečebná epifyzeolýza:kalkaneus
5t093.u↔ Liečebná epifyzeolýza:tarzálne kosti
5t093.v↔ Liečebná epifyzeolýza:metatarzálne kosti
5t093.w↔ Liečebná epifyzeolýza:falangy prstov nohy
5t09x.d Ostatné OP na kostiach:panva
5t09x.e↔ Ost.OP na kostiach:krčok steh.k.
5t09x.f↔ Ostatné OP na kostiach:femur proximálny
5t09x.g↔ Ostatné OP na kostiach:femur diafyzárny
5t09x.h↔ Ostatné OP na kostiach:femur distál.
5t09x.j↔ Ostatné OP na kostiach:patela
5t09x.k↔ Ostatné OP na kostiach:tibia proxim.
5t09x.m↔ Ostatné OP na kostiach:tibia diafyz.
5t09x.n↔ Ostatné OP na kostiach:tibia distál.
5t09x.p↔ Ostatné OP na kostiach:fibula proxim.
5t09x.q↔ Ostatné OP na kostiach:fibula diafyz.
5t09x.r↔ Ostatné OP na kostiach:fibula distál.
5t09x.s↔ Ostatné OP na kostiach:talus
5t09x.t↔ Ostatné OP na kostiach:kalkaneus
5t09x.u↔ Ostatné OP na kostiach:tarzálne kosti
5t09x.v↔ Ost.OP na kostiach:metatarzálne k.
5t09x.w↔ Ostatné OP na kostiach:falangy prstov nohy
5t100.g↔ Otv.rep.jednoduch.zlom.v diafýze:femur:bez osteos.
5t100.m↔ Otv.rep.jednoduch.zlom.v diafýze:tibia:bez osteos.
5t100.q↔ Otv.rep.jednoduch.zlom.v diafýze:fibula:bez osteos.
5t101.g↔ Otv.rep.jednoduch.zlom.v diafýze:femur:skrutkou
5t101.m↔ Otv.rep.jednoduch.zlom.v diafýze:tibia:skrutkou
5t101.q↔ Otv.rep.jednoduch.zlom.v diafýze:fibula:skrutkou
5t103.g↔ Otv.rep.jednoduch.zlom.v diafýze:femur:št.dlahou
5t103.m↔ Otv.rep.jednoduch.zlom.v diafýze:tibia:št.dlahou
5t103.q↔ Otv.rep.jednoduch.zlom.v diafýze:fibula:št.dlahou
5t104.g↔ Otv.rep.jednoduch.zlom.v diafýze:femur:drôtom/serkl
5t104.m↔ Otv.rep.jednoduch.zlom.v diafýze:tibia:drôtom/serkl
5t104.q↔ Otv.rep.jednoduch.zlom.v diafýze:fibula:drôtom/serkl
5t105.g↔ Otv.rep.jednoduch.zlom.v diafýze:femur:dyn.kompr.skrut.v dl.
5t106.g↔ Otv.rep.jednod.zlom.v diafýze:femur:nezaist.predvŕt.intrm.kl
5t106.m↔ Otv.rep.jednod.zlom.v diafýze:tibia:nezaist.predvŕt.intrm.kl
5t107.g↔ Otv.rep.jednod.zlom.v diafýze:femur:zaist.predvŕt.intrm.kl
5t107.m↔ Otv.rep.jednod.zlom.v diafýze:tibia:zaist.predvŕt.intrm.kl
5t108.g↔ Otv.rep.jednod.zlom.v diafýze:femur:iM kl.so zaist.pre kĺb.k
5t108.m↔ Otv.rep.jednod.zlom.v diafýze:tibia:iM kl.so zaist.pre kĺb.k
5t109.g↔ Otv.rep.jednod.zlom.v diafýze:femur:transfix.kl
5t109.m↔ Otv.rep.jednod.zlom.v diafýze:tibia:transfix.kl
5t10a.g↔ Otv.rep.jednod.zlom.v diafýz:femur:iM drôt.a prút
5t10a.m↔ Otv.rep.jednod.zlom.v diafýz:tibia:iM drôt.a prút
5t10a.q↔ Otv.rep.jednod.zlom.v diafýz:fibula:iM drôt.a prút
5t10b.g↔ Otv.rep.jednod.zlom.v diafýz:femur:uhlo.stab.dlahou
5t10b.m↔ Otv.rep.jednod.zlom.v diafýz:tibia:uhlo.stab.dlahou
5t10b.q↔ Otv.rep.jednod.zlom.v diafýz:fibula:uhlo.stab.dlahou
5t10c.g↔ Otv.rep.jednod.zlom.v diafýz:femur:uhl./kondyl.dl
5t10t.g↔ Otv.rep.jednod.zlom.v diafýz:femur:vonk.skelet.fix
5t10t.m↔ Otv.rep.jednod.zlom.v diafýz:tibia:vonk.skelet.fix
5t10t.q↔ Otv.rep.jednod.zlom.v diafýz:fibula:vonk.skelet.fix
5t10v.g↔ Otv.rep.jednod.zlom.v diafýz:femur:kruh.vonk.skelet.fix
5t10v.m↔ Otv.rep.jednod.zlom.v diafýz:tibia:kruh.vonk.skelet.fix
5t10v.q↔ Otv.rep.jednod.zlom.v diafýz:fibula:kruh.vonk.skelet.fix
5t10x.g↔ Otv.rep.jednod.zlom.v diafýz:femur:iným osteos.m
5t10x.m↔ Otv.rep.jednod.zlom.v diafýz:tibia:iným osteos.m
5t10x.q↔ Otv.rep.jednod.zlom.v diafýz:fibula:iným osteos.m
5t10z.g↔ Otv.rep.jednod.zlom.v diafýz:femur:rezorb.mat
5t10z.m↔ Otv.rep.jednod.zlom.v diafýz:tibia:rezorb.mat
5t10z.q↔ Otv.rep.jednod.zlom.v diafýz:fibula:rezorb.mat
5t110.g↔ Otv.rep.triešt.zlom.v diafýz:femur:bez osteosynt
5t110.m↔ Otv.rep.triešt.zlom.v diafýz:tibia:bez osteosynt
5t110.q↔ Otv.rep.triešt.zlom.v diafýz:fibula:bez osteosynt
5t113.g↔ Otv.rep.triešt.zlom.v diafýze:femur:št.dlahou
5t113.m↔ Otv.rep.triešt.zlom.v diafýze:tibia:št.dlahou
5t114.g↔ Otv.rep.triešt.zlom.v diafýze:femur:drôtom/serkl
5t114.m↔ Otv.rep.triešt.zlom.v diafýze:tibia:drôtom/serkl
5t115.g↔ Otv.rep.triešt.zlom.v diafýz:femur:dyn.kompr.skr.v dl.
5t116.g↔ Otv.rep.triešt.zlom.v diafýz:femur:nezaist.predvŕt.iM.kl
5t116.m↔ Otv.rep.triešt.zlom.v diafýz:tibia:nezaist.predvŕt.iM.kl
5t117.g↔ Otv.rep.triešt.zlom.v diafýz:femur:zaist.predvŕt.intramed.kl
5t117.m↔ Otv.rep.triešt.zlom.v diafýz:tibia:zaist.predvŕt.intramed.kl
5t118.g↔ Otv.rep.triešt.zlom.v diafýz:femur:iM klin.so zaist.pre kĺb.k
5t118.m↔ Otv.rep.triešt.zlom.v diafýz:tibia:iM klin.so zaist.pre kĺb.k
5t11a.g↔ Otv.rep.triešt.zlom.v diafýz:femur:iM.drôt a prút
5t11a.m↔ Otv.rep.triešt.zlom.v diafýz:tibia:iM.drôt a prút
5t11b.g↔ Otv.rep.triešt.zlom.v diafýz:femur:uhlo.stab.dlaha
5t11b.m↔ Otv.rep.triešt.zlom.v diafýz:tibia:uhlo.stab.dlaha
5t11c.g↔ Otv.rep.triešt.zlom.v diafýz:femur:uhlo./kondyl.dlaha
5t11t.g↔ Otv.rep.triešt.zlom.v diafýz:femur:vonk.skelet.fix
5t11t.m↔ Otv.rep.triešt.zlom.v diafýz:tibia:vonk.skelet.fix
5t11v.g↔ Otv.rep.triešt.zlom.v diafýz:femur:kruh.vonk.skelet.fix
5t11v.m↔ Otv.rep.triešt.zlom.v diafýz:tibia:kruh.vonk.skelet.fix
5t11x.g↔ Otv.rep.triešt.zlom.v diafýz:femur:iným osteos.mat.
5t11x.m↔ Otv.rep.triešt.zlom.v diafýz:tibia:iným osteos.m
5t11y.g↔ Otv.rep.triešt.zlom.v diafýz:femur:bližšie neuč.mat
5t11y.m↔ Otv.rep.triešt.zlom.v diafýz:tibia:bližšie neuč.mat
5t120.e↔ Otv.rep.jedn.zl.v kĺb.obl.krčok steh.k:bez osteosyntézy
5t120.f↔ Otv.rep.jedn.zl.v kĺb.obl.femur prox:bez osteosyntézy
5t120.h↔ Otv.rep.jedn.zl.v kĺb.obl.femur dist.:bez osteosyntéezy
5t120.j↔ Otv.rep.jedn.zl.v kĺb.obl.patela:bez osteosyntézy
5t120.k↔ Otv.rep.jedn.zl.v kĺb.obl.tibia prox:bez osteosyntézy
5t120.n↔ Otv.rep.jedn.zl.v kĺb.obl.tibia dist:bez osteosyntézy
5t120.p↔ Otv.rep.jedn.zl.v kĺb.obl.fibula prox:bez osteosyntézy
5t120.r↔ Otv.rep.jedn.zl.v kĺb.obl.fibula dist:bez osteosyntézy
5t121.e↔ Otv.rep.jedn.zl.v kĺb.obl.krčok steh.k:skrutkou
5t121.f↔ Otv.rep.jedn.zl.v kĺb.obl.femur prox:skrutkou
5t121.h↔ Otv.rep.jedn.zl.v kĺb.obl.femur dist:skrutkou
5t121.j↔ Otv.rep.jedn.zl.v kĺb.obl.patela:skrutkou
5t121.k↔ Otv.rep.jedn.zl.v kĺb.obl.tibia prox:skrutkou
5t121.n↔ Otv.rep.jedn.zl.v kĺb.obl.tibia dist:skrutkou
5t121.p↔ Otv.rep.jedn.zl.v kĺb.obl.fibula prox:skrutkou
5t121.r↔ Otv.rep.jedn.zl.v kĺb.obl.fibula dist:skrutkou
5t123.e↔ Otv.rep.jedn.zl.v kĺb.obl.krčok steh.k:štand.dlahou
5t123.f↔ Otv.rep.jedn.zl.v kĺb.obl.femur prox:štand.dlahou
5t123.h↔ Otv.rep.jedn.zl.v kĺb.obl.femur dist:štand.dlahou
5t123.k↔ Otv.rep.jedn.zl.v kĺb.obl.tibia prox:štand.dlahou
5t123.n↔ Otv.rep.jedn.zl.v kĺb.obl.tibia dist:štand.dlahou
5t123.p↔ Otv.rep.jedn.zl.v kĺb.obl.fibula prox:štand.dlahou
5t123.r↔ Otv.rep.jedn.zl.v kĺb.obl.fibula dist:štand.dlahou
5t124.e↔ Otv.rep.jedn.zl.v kĺb.obl.krčok steh.k:drôt/serkláž
5t124.f↔ Otv.rep.jedn.zl.v kĺb.obl.femur prox:drôt/serkláž
5t124.h↔ Otv.rep.jedn.zl.v kĺb.obl.femur dist:drôt/serkláž
5t124.j↔ Otv.rep.jedn.zl.v kĺb.obl.patela:drôt/serkláž
5t124.k↔ Otv.rep.jedn.zl.v kĺb.obl.tibia prox:drôt/serkláž
5t124.n↔ Otv.rep.jedn.zl.v kĺb.obl.tibia dist:drôt/serkláž
5t124.p↔ Otv.rep.jedn.zl.v kĺb.obl.fibula prox:drôt/serkláž
5t124.r↔ Otv.rep.jedn.zl.v kĺb.obl.fibula dist:drôt/serkláž
5t125.e↔ Otv.rep.jedn.zl.v kĺb.obl.krčok steh.k:dyn.kompr.skrutka v dl
5t125.f↔ Otv.rep.jedn.zl.v kĺb.obl.femur prox:dyn.kompr.skrutka v dl
5t125.h↔ Otv.rep.jedn.zl.v kĺb.obl.femur dist:dyn.kompr.skrutka v dl
5t128.e↔ Otv.rep.jedn.zl.v kĺbe krčok steh.k:iM.klin.so zaist.pre kĺb.k
5t128.f↔ Otv.rep.jedn.zl.v kĺbe femur prox:iM.klin.so zaist.pre kĺb.k
5t129.e↔ Otv.rep.jedn.zl.v kĺb.obl.krčok steh.k.:transfix.klin.

5t129.f↔ Otv.rep.jedn.zl.v kĺb.obl.femur prox:transfix.klin.
5t129.h↔ Otv.rep.jedn.zl.v kĺb.obl.femur dist:transfix.klin.
5t129.k↔ Otv.rep.jedn.zl.v kĺb.obl.tibia prox.:transfix.klin.
5t129.n↔ Otv.rep.jedn.zl.v kĺb.obl.tibia dist:transfix.klin.
5t12a.e↔ Otv.rep.jedn.zl.v kĺb.obl.krčok steh.k.:iM drôt,prút
5t12a.f↔ Otv.rep.jedn.zl.v kĺb.obl.femur prox.:iM drôt,prút
5t12a.h↔ Otv.rep.jedn.zl.v kĺb.obl.femur dist.:iM drôt,prút
5t12a.j↔ Otv.rep.jedn.zl.v kĺb.obl.patela:iM drôt,prút
5t12a.k↔ Otv.rep.jedn.zl.v kĺb.obl.tibia prox.:iM drôt,prút
5t12a.n↔ Otv.rep.jedn.zl.v kĺb.obl.tibia dist.:iM drôt,prút
5t12a.p↔ Otv.rep.jedn.zl.v kĺb.obl.fibula prox.:iM drôt,prút
5t12a.r↔ Otv.rep.jedn.zl.v kĺb.obl.fibula dist:iM drôt,prút
5t12b.e↔ Otv.rep.jedn.zl.v kĺb.obl.krčok steh.k:uhlo.stab.dlaha
5t12b.f↔ Otv.rep.jedn.zl.v kĺb.obl.femur prox:uhlo.stab.dlaha
5t12b.h↔ Otv.rep.jedn.zl.v kĺb.obl.femur dist:uhlo.stab.dlaha
5t12b.k↔ Otv.rep.jedn.zl.v kĺb.obl.tibia prox:uhlo.stab.dlaha
5t12b.n↔ Otv.rep.jedn.zl.v kĺb.obl.tibia dist:uhlo.stab.dlaha
5t12b.p↔ Otv.rep.jedn.zl.v kĺb.obl.fibula prox:uhlo.stab.dlaha
5t12b.r↔ Otv.rep.jedn.zl.v kĺb.obl.fibula dist:uhlo.stab.dl
5t12c.e↔ Otv.rep.jedn.zl.v kĺb.obl.krčok steh.k:uhlo./kondyl.dl
5t12c.f↔ Otv.rep.jedn.zl.v kĺb.obl.femur prox:uhlo./kondyl.dl
5t12c.h↔ Otv.rep.jedn.zl.v kĺb.obl.femur dist:uhlo./kondyl.dl
5t12c.k↔ Otv.rep.jedn.zl.v kĺb.obl.tibia prox:uhlo./kondyl.dl
5t12d.h↔ Otv.rep.jedn.zl.v kĺb.obl.femur dist:skobou
5t12d.j↔ Otv.rep.jedn.zl.v kĺb.obl.patela:skobou
5t12d.k↔ Otv.rep.jedn.zl.v kĺb.obl.tibia prox:skobou
5t12d.n↔ Otv.rep.jedn.zl.v kĺb.obl.tibia dist:skobou
5t12d.p↔ Otv.rep.jedn.zl.v kĺb.obl.fibula prox:skobou
5t12d.r↔ Otv.rep.jedn.zl.v kĺb.obl.fibula dist:skobou
5t12t.e↔ Otv.rep.jedn.zl.v kĺb.obl.krčok steh.k:vonk.skelet.fix
5t12t.f↔ Otv.rep.jedn.zl.v kĺb.obl.femur prox:vonk.skelet.fix
5t12t.h↔ Otv.rep.jedn.zl.v kĺb.obl.femur dist:vonk.skelet.fix
5t12t.j↔ Otv.rep.jedn.zl.v kĺb.obl.patela:vonk.skelet.fix
5t12t.k↔ Otv.rep.jedn.zl.v kĺb.obl.tibia prox:vonk.skelet.fix
5t12t.n↔ Otv.rep.jedn.zl.v kĺb.obl.tibia dist:vonk.skelet.fix
5t12t.p↔ Otv.rep.jedn.zl.v kĺb.obl.fibula prox:vonk.skelet.fix
5t12t.r↔ Otv.rep.jedn.zl.v kĺb.obl.fibula dist:vonk.skelet.fix
5t12v.e↔ Otv.rep.jedn.zl.v kĺb.obl.krčok steh.k:kruh.vonk.skelet.fix
5t12v.f↔ Otv.rep.jedn.zl.v kĺb.obl.femur prox:kruh.vonk.skelet.fix
5t12v.h↔ Otv.rep.jedn.zl.v kĺb.obl.femur dist:kruh.vonk.skelet.fix
5t12v.j↔ Otv.rep.jedn.zl.v kĺb.obl.patela:kruh.vonk.skelet.fix
5t12v.k↔ Otv.rep.jedn.zl.v kĺb.obl.tibia prox:kruh.vonk.skelet.fix
5t12v.n↔ Otv.rep.jedn.zl.v kĺb.obl.tibia dist:kruh.vonk.skelet.fix
5t12v.p↔ Otv.rep.jedn.zl.v kĺb.obl.fibula prox:kruh.vonk.skelet.fix
5t12v.r↔ Otv.rep.jedn.zl.v kĺb.obl.fibula dist:kruh.vonk.skelet.fix
5t12x.e↔ Otv.rep.jedn.zl.v kĺb.obl.krčok steh.k:iným osteos.m
5t12x.f↔ Otv.rep.jedn.zl.v kĺb.obl.femur prox:iným osteos.m
5t12x.h↔ Otv.rep.jedn.zl.v kĺb.obl.femur dist:iným osteos.m
5t12x.j↔ Otv.rep.jedn.zl.v kĺb.obl.patela:iným osteos.m
5t12x.k↔ Otv.rep.jedn.zl.v kĺb.obl.tibia prox:iným osteos.m
5t12x.n↔ Otv.rep.jedn.zl.v kĺb.obl.tibia dist:iným osteos.m
5t12x.p↔ Otv.rep.jedn.zl.v kĺb.obl.fibula prox:iným osteos.m
5t12x.r↔ Otv.rep.jedn.zl.v kĺb.obl.fibula dist:iným osteos.m
5t12z.e↔ Otv.rep.jedn.zl.v kĺb.obl.krčok steh.k:resorb.mat
5t12z.f↔ Otv.rep.jedn.zl.v kĺb.obl.femur prox:resorb.mat
5t12z.h↔ Otv.rep.jedn.zl.v kĺb.obl.femur dist:resorb.mat
5t12z.j↔ Otv.rep.jedn.zl.v kĺb.obl.patela:resorb.mat
5t12z.k↔ Otv.rep.jedn.zl.v kĺb.obl.tibia prox:resorb.mat
5t12z.n↔ Otv.rep.jedn.zl.v kĺb.obl.tibia dist:resorb.mat
5t12z.p↔ Otv.rep.jedn.zl.v kĺb.obl.fibula prox:resorb.mat
5t12z.r↔ Otv.rep.jedn.zl.v kĺb.obl.fibula dist:resorb.mat
5t131.e↔ Otv.rep.triešt.zl.v kĺb.obl.krčok steh.k:skrutkou
5t131.f↔ Otv.rep.triešt.zl.v kĺb.obl.femur prox:skrutkou
5t131.h↔ Otv.rep.triešt.zl.v kĺb.obl.femur dist:skrutkou
5t131.j↔ Otv.rep.triešt.zl.v kĺb.obl.patela:skrutkou
5t131.k↔ Otv.rep.triešt.zl.v kĺb.obl.tibia prox:skrutkou
5t131.n↔ Otv.rep.triešt.zl.v kĺb.obl.tibia dist:skrutkou
5t131.p↔ Otv.rep.triešt.zl.v kĺb.obl.fibula prox:skrutkou
5t131.r↔ Otv.rep.triešt.zl.v kĺb.obl.fibula dist:skrutkou
5t133.e↔ Otv.rep.triešt.zl.v kĺb.obl.krčok steh.k:št.dlahou
5t133.f↔ Otv.rep.triešt.zl.v kĺb.obl.femur prox:št.dlahou
5t133.h↔ Otv.rep.triešt.zl.v kĺb.obl.femur dist:št.dlahou
5t133.k↔ Otv.rep.triešt.zl.v kĺb.obl.tibia prox:št.dlahou
5t133.n↔ Otv.rep.triešt.zl.v kĺb.obl.tibia dist:št.dlahou
5t133.p↔ Otv.rep.triešt.zl.v kĺb.obl.fibula prox:št.dlahou
5t133.r↔ Otv.rep.triešt.zl.v kĺb.obl.fibula dist:št.dlahou
5t134.e↔ Otv.rep.triešt.zl.v kĺb.obl.krčok steh.k:drôt/serkláž
5t134.f↔ Otv.rep.triešt.zl.v kĺb.obl.femur prox:drôt/serkláž
5t134.h↔ Otv.rep.triešt.zl.v kĺb.obl.femur dist:drôt/serkláž
5t134.j↔ Otv.rep.triešt.zl.v kĺb.obl.patela:drôt/serkláž
5t134.k↔ Otv.rep.triešt.zl.v kĺb.obl.tibia prox:drôt/serkláž
5t134.n↔ Otv.rep.triešt.zl.v kĺb.obl.tibia dist:drôt/serkláž
5t134.p↔ Otv.rep.triešt.zl.v kĺb.obl.fibula prox:drôt/serkláž
5t134.r↔ Otv.rep.triešt.zl.v kĺb.obl.fibula dist:drôt/serkláž
5t135.e↔ Otv.rep.triešt.zl.v kĺbe krčok steh.k:dyn.kompr.skrutka v dl
5t135.f↔ Otv.rep.triešt.zl.v kĺbe femur prox:dyn.kompr.skrutka v dl
5t135.h↔ Otv.rep.triešt.zl.v kĺbe femur dist:dyn.kompr.skrutka v dl
5t137.e↔ Otv.rep.triešt.zl.v kĺb.obl.krčok steh.k:zaist.intramed.kl
5t137.f↔ Otv.rep.triešt.zl.v kĺb.obl.femur prox:zaist.intramed.kl
5t137.h↔ Otv.rep.triešt.zl.v kĺb.obl.femur dist:zaist.intramed.kl
5t137.k↔ Otv.rep.triešt.zl.v kĺb.obl.tibia prox:zaist.intramed.kl
5t137.n↔ Otv.rep.triešt.zl.v kĺb.obl.tibia dist:zaist.intramed.kl
5t137.p↔ Otv.rep.triešt.zl.v kĺb.obl.fibula prox:zaist.intramed.kl
5t137.r↔ Otv.rep.triešt.zl.v kĺb.obl.fibula dist:zaist.intramed.kl
5t138.e↔ Otv.rep.triešt.zl.v kĺbe krčok steh.k:iM klin.so zaist.pre kĺb.k
5t138.f↔ Otv.rep.triešt.zl.v kĺbe femur prox:iM klin.so zaist.pre kĺb.k
5t138.h↔ Otv.rep.triešt.zl.v kĺbe femur dist:iM klin.so zaist.pre kĺb.k
5t138.j↔ Otv.rep.triešt.zl.v kĺbe patela:iM klin.so zaist.pre kĺb.k
5t138.k↔ Otv.rep.triešt.zl.v kĺbe tibia prox:iM klin.so zaist.pre kĺb.k
5t138.n↔ Otv.rep.triešt.zl.v kĺbe tibia dist:iM klin.so zaist.pre kĺb.k
5t138.p↔ Otv.rep.triešt.zl.v kĺbe fibula prox:iM klin.so zaist.pre kĺb.k
5t138.r↔ Otv.rep.triešt.zl.v kĺbe fibula dist:iM klin.so zaist.pre kĺb.k
5t139.e↔ Otv.rep.triešt.zl.v kĺb.obl.krčok steh.k:transfix.klin.
5t139.f↔ Otv.rep.triešt.zl.v kĺb.obl.femur prox:transfix.klin.
5t139.h↔ Otv.rep.triešt.zl.v kĺb.obl.femur dist:transfix.klin.
5t139.k↔ Otv.rep.triešt.zl.v kĺb.obl.tibia prox:transfix.klin.
5t139.n↔ Otv.rep.triešt.zl.v kĺb.obl.tibia dist:transfix.klin.
5t13a.e↔ Otv.rep.triešt.zl.v kĺb.obl.krčok steh.k:intramed.drôt a prút
5t13a.f↔ Otv.rep.triešt.zl.v kĺb.obl.femur prox:intramed.drôt a prút
5t13a.h↔ Otv.rep.triešt.zl.v kĺb.obl.femur dist:intramed.drôt a prút
5t13a.j↔ Otv.rep.triešt.zl.v kĺb.obl.patela:intramed.drôt a prút
5t13a.k↔ Otv.rep.triešt.zl.v kĺb.obl.tibia prox:intramed.drôt a prút
5t13a.n↔ Otv.rep.triešt.zl.v kĺb.obl.tibia dist:intramed.drôt a prút
5t13a.p↔ Otv.rep.triešt.zl.v kĺb.obl.fibula prox:intramed.drôt a prút
5t13a.r↔ Otv.rep.triešt.zl.v kĺb.obl.fibula dist:intramed.drôt a prút
5t13b.e↔ Otv.rep.triešt.zl.v kĺb.obl.krčok steh.k:uhlo.stabil.dlahou
5t13b.f↔ Otv.rep.triešt.zl.v kĺb.obl.femur prox:uhlo.stabil.dlahou
5t13b.h↔ Otv.rep.triešt.zl.v kĺb.obl.femur dist:uhlo.stabil.dlahou
5t13b.k↔ Otv.rep.triešt.zl.v kĺb.obl.tibia prox:uhlo.stabil.dlahou
5t13b.n↔ Otv.rep.triešt.zl.v kĺb.obl.tibia dist:uhlo.stabil.dlahou
5t13b.p↔ Otv.rep.triešt.zl.v kĺb.obl.fibula prox:uhlo.stabil.dlahou
5t13b.r↔ Otv.rep.triešt.zl.v kĺb.obl.fibula dist:uhlo.stabil.dlahou
5t13c.e↔ Otv.rep.triešt.zl.v kĺb.obl.krčok steh.k:uhl./kondyl.dl
5t13c.f↔ Otv.rep.triešt.zl.v kĺb.obl.femur prox:uhl./kondyl.dl
5t13c.h↔ Otv.rep.triešt.zl.v kĺb.obl.femur dist:uhl./kondyl.dl
5t13c.k↔ Otv.rep.triešt.zl.v kĺb.obl.tibia prox:uhl./kondyl.dl
5t13d.h↔ Otv.rep.triešt.zl.v kĺb.obl.femur dist:skobou
5t13d.j↔ Otv.rep.triešt.zl.v kĺb.obl.patela:skobou
5t13d.k↔ Otv.rep.triešt.zl.v kĺb.obl.tibia prox:skobou
5t13d.n↔ Otv.rep.triešt.zl.v kĺb.obl.tibia dist:skobou
5t13d.p↔ Otv.rep.triešt.zl.v kĺb.obl.fibula prox:skobou
5t13d.r↔ Otv.rep.triešt.zl.v kĺb.obl.fibula dist:skobou
5t13v.e↔ Otv.rep.triešt.zl.v kĺb.obl.krčok steh.k:kruh.vonk.skel.fix
5t13v.f↔ Otv.rep.triešt.zl.v kĺb.obl.femur prox:kruh.vonk.skel.fix
5t13v.h↔ Otv.rep.triešt.zl.v kĺb.obl.femur dist:kruh.vonk.skel.fix
5t13v.j↔ Otv.rep.triešt.zl.v kĺb.obl.patela:kruh.vonk.sk.fix
5t13v.k↔ Otv.rep.triešt.zl.v kĺb.obl.tibia prox:kruh.vonk.skel.fix
5t13v.n↔ Otv.rep.triešt.zl.v kĺb.obl.tibia dist:kruh.vonk.skel.fix
5t13v.p↔ Otv.rep.triešt.zl.v kĺb.obl.fibula prox:kruh.vonk.skel.fix
5t13v.r↔ Otv.rep.triešt.zl.v kĺb.obl.fibula dist:kruh.vonk.sk.fix

5t13x.e↔ Otv.rep.triešt.zl.v kĺb.obl.krčok steh.k:iným osteos.m
5t13x.f↔ Otv.rep.triešt.zl.v kĺb.obl.femur prox:iným osteos.m
5t13x.h↔ Otv.rep.triešt.zl.v kĺb.obl.femur dist:iným osteos.m
5t13x.j↔ Otv.rep.triešt.zl.v kĺb.obl.patela:iným osteos.m
5t13x.k↔ Otv.rep.triešt.zl.v kĺb.obl.tibia prox:iným osteos.m
5t13x.n↔ Otv.rep.triešt.zl.v kĺb.obl.tibia dist:iným osteos.m
5t13x.p↔ Otv.rep.triešt.zl.v kĺb.obl.fibula prox:iným osteos.m
5t13x.r↔ Otv.rep.triešt.zl.v kĺb.obl.fibula dist:iným osteos.m
5t13z.e↔ Otv.rep.triešt.zl.v kĺb.obl.krčok steh.k:resorb.mat
5t13z.f↔ Otv.rep.triešt.zl.v kĺb.obl.femur prox:resorb.mat
5t13z.h↔ Otv.rep.triešt.zl.v kĺb.obl.femur dist:resorb.mat
5t13z.j↔ Otv.rep.triešt.zl.v kĺb.obl.patela:resorb.mat
5t13z.k↔ Otv.rep.triešt.zl.v kĺb.obl.tibia prox:resorb.mat
5t13z.n↔ Otv.rep.triešt.zl.v kĺb.obl.tibia dist:resorb.mat
5t13z.p↔ Otv.rep.triešt.zl.v kĺb.obl.fibula prox:resorb.mat
5t13z.r↔ Otv.rep.triešt.zl.v kĺb.obl.fibula dist:resorb.mat
5t140.u↔ Otv.repoz.jedn.zl:tarzálne k.:bez osteosyntézy
5t140.v↔ Otv.repoz.jedn.zl:metatarz.k.:bez osteosyntézy
5t140.w↔ Otv.repoz.jedn.zl:falangy pr.nohy:bez osteosyntézy
5t141.u↔ Otv.repoz.jednoduch.zlom:tarzálne k.:skrutkou
5t141.v↔ Otv.repoz.jedn.zlom:metatarz.k.:skrutkou
5t141.w↔ Otv.repoz.jedn.zlom:falangy pr.nohy:skrutkou
5t143.u↔ Otv.repoz.jedn.zl:tarzálne k.:štandard.dlahou
5t143.v↔ Otv.repoz.jedn.zl:metatarz.k.:štandard.dlahou
5t143.w↔ Otv.repoz.jedn.zl:falangy pr.nohy:štandard.dlahou
5t144.u↔ Otv.repoz.jedn.zlom:tarzálne k.:drôt/serkláž
5t144.v↔ Otv.repoz.jedn.zlom:metatarz.k.:drôt/serkláž
5t144.w↔ Otv.repoz.jedn.zlom:falangy pr.nohy:drôt/serkláž
5t14b.u↔ Otv.repoz.jedn.zl:tarzálne k.:uhlo.stabil.dlahou
5t14b.v↔ Otv.repoz.jedn.zl:metatarz.k.:uhlo.stabil.dlahou
5t14b.w↔ Otv.repoz.jedn.zl:falangy pr.nohy:uhlo.stabil.dlahou
5t14d.u↔ Otv.repoz.jedn.zlom:tarzálne k.:skobou
5t14d.v↔ Otv.repoz.jedn.zlom:metatarz.k.:skobou
5t14t.u↔ Otv.repoz.jedn.zl:tarzálne k.:vonk.skelet.fix
5t14t.v↔ Otv.repoz.jedn.zl:metatarz.k.:vonk.skelet.fix
5t14t.w↔ Otv.repoz.jedn.zl:falangy pr.nohy:vonk.skelet.fix
5t14v.u↔ Otv.repoz.jedn.zl:tarzálne k.:kruh.vonk.skelet.fix
5t14v.v↔ Otv.repoz.jedn.zl:metatarz.k.:kruh.vonk.skelet.fix
5t14x.u↔ Otv.repoz.jedn.zl:tarzálne k.:iným osteos.m
5t14x.v↔ Otv.repoz.jedn.zl:metatarz.k.:iným osteos.m
5t14x.w↔ Otv.repoz.jedn.zl:falangy pr.nohy:iným osteos.m
5t14z.j↔ Otv.rep.jedn.zl:patela:rezorb.mat
5t14z.u↔ Otv.repoz.jedn.zl:tarzálne k.:rezorb.mat
5t14z.v↔ Otv.repoz.jedn.zl:metatarz.k.:rezorb.mat
5t14z.w↔ Otv.repoz.jedn.zl:falangy pr.nohy:rezorb.mat
5t150.u↔ Otv.repoz.triešt.zl:tarzálne k.:bez osteosyntézy
5t150.v↔ Otv.repoz.triešt.zlom:metatarz.k.:bez osteosyntézy
5t150.w↔ Otv.repoz.triešt.zl:falangy pr.nohy:bez osteosyntézy
5t151.u↔ Otv.repoz.triešt.zl:tarzálne k.:skrutkou
5t151.v↔ Otv.repoz.triešt.zl:metatarz.k.:skrutkou
5t151.w↔ Otv.repoz.triešt.zl:falangy pr.nohy:skrutkou
5t153.u↔ Otv.repoz.triešt.zl:tarzálne k.:štand.dlahou
5t153.v↔ Otv.repoz.triešt.zl:metatarz.k.:štand.dlahou
5t153.w↔ Otv.repoz.triešt.zl:falangy pr.nohy:štand.dlahou
5t154.u↔ Otv.repoz.triešt.zl:tarzálne k.:drôt/serkláž
5t154.v↔ Otv.repoz.triešt.zl:metatarz.k.:drôt/serkláž
5t154.w↔ Otv.repoz.triešt.zl:falangy pr.nohy:drôt/serkláž
5t15b.u↔ Otv.repoz.triešt.zl:tarzálne k.:uhlo.stabil.dlahou
5t15b.v↔ Otv.repoz.triešt.zl:metatarz.k.:uhlo.stabil.dlahou
5t15b.w↔ Otv.repoz.triešt.zl:falangy pr.nohy:uhlo.stabil.dlahou
5t15d.u↔ Otv.repoz.triešt.zlom.:tarzálne k.:skobou
5t15d.v↔ Otv.repoz.triešt.zlom.:metatarz.k.:skobou
5t15v.u↔ Otv.repoz.triešt.zlom:tarzálne k.:kruh.vonk.skelet.fix.
5t15v.v↔ Otv.repoz.triešt.zlom:metatarz.k.:kruh.vonk.skelet.fix.
5t15x.u↔ Otv.repoz.triešt.zl:tarzálne k.:iným osteos.m
5t15x.v↔ Otv.repoz.triešt.zl:metatarz.k.:iným osteos.m
5t15x.w↔ Otv.repoz.triešt.zl:falangy pr.nohy:iným osteos.m
5t15z.u↔ Otv.repoz.triešt.zl:tarzálne k.:rezorb.mat
5t15z.v↔ Otv.repoz.triešt.zl:metatarz.k.:rezorb.mat
5t15z.w↔ Otv.repoz.triešt.zl:falangy pr.nohy:rezorb.mat
5t16s.0↔ Otv.repoz.zlom.talu bez osteosyntézy
5t16s.1↔ Otv.repoz.zlom. talu:osteosyntéza skrutkou
5t16s.3↔ Otv.repoz.zlom.talu:osteosyntéza štand.dlahou
5t16s.4↔ Otv.repoz.zlom. talu:osteosyntéza drôtom/ťah.serklážou
5t16s.b↔ Otv.repoz.zlom.talu:osteosyntéza uhlovostabilnou dlahou
5t16s.d↔ Otv.repoz.zlom.talu:osteosyntéza skobou
5t16s.v↔ Otv.repoz.zlom.talu:osteosyntéza kruh.vonkaj.fixátor
5t16s.x↔ Otv.repoz.zlom.talu:osteosyntéza iným osteosy.mat.
5t16s.z↔ Otv.repoz.zlom.talu:osteosyntéza resorb.materiálom
5t16t.0↔ Otv.repoz.zlom.kalkanea bez osteosyntézy
5t16t.1↔ Otv.repoz.zlom.kalkanea:osteosyntéza skrutkou
5t16t.3↔ Otv.repoz.zlom.kalkanea:osteosyntéza štand.dlahou
5t16t.4↔ Otv.repoz.zlom.kalkanea:osteosyntéza drôtom/ťah.serkl.
5t16t.7↔ Otv.repoz.zlom.kalkanea:osteosyntéza zaisteným klincom
5t16t.b↔ Otv.repoz.zlom.kalkanea:osteosyntéza uhlovostab.dlahou
5t16t.d↔ Otv.repoz.zlom.kalkanea:osteosyntéza skobou
5t16t.v↔ Otv.repoz.zlom.kalkanea:osteosy.kruh.vonkaj.fixátor
5t16t.x↔ Otv.repoz.zlom.kalkanea:osteosyn.iným osteosynt.mat.
5t16t.z↔ Otv.repoz.zlom.kalkanea:osteosyn.resorbovateľ.materiálom
5t18i↔ Otv.repoz.zl:predná č.acetabula a hlavy femuru:skrutkou
5t18j↔ Otv.repoz.zl:zadná č.acetabula a hlavy femuru:skrutkou
5t18n↔ Otv.repoz.zl:pred.č.acetabula a hl.femuru:uhlo.stab.dlahou
5t18o↔ Otv.repoz.zl:zad.č.acetabula a hlavy femoru:uhlo.stabil.dl.
5t18p↔ Otv.repoz.zl:predná č.acetabula a hlavy femuru:dlahou
5t18q↔ Otv.repoz.zl:zadná č.acetabula a hlavy femuru:dlahou
5t18t↔ Otv.rep.zl.acetabula a hlavy femuru:vonk.skelet.fixátorom
5t18y↔ Otv.rep.zl.acetabula a hlavy femuru:bližšie nešpec.mat.
5t190.e↔ Otv.rep.luxácie:iliosakrálny kĺb:bez osteosyntézy
5t190.g↔ Otv.rep.luxácie:bedrový kĺb:bez osteosyntézy
5t190.h↔ Otv.rep.luxácie:kolenný kĺb:bez osteosyntézy
5t190.j↔ Otv.rep.luxácie:prox.tibiofibulárny kĺb:bez osteos.
5t190.k↔ Otv.rep.luxácie:členkový kĺb horný:bez osteosyn.
5t190.m↔ Otv.rep.luxácie:členkový kĺb dolný:bez osteosyn.
5t190.n↔ Otv.rep.luxácie:tarzálne kĺby:bez osteosyntézy
5t190.p↔ Otv.rep.luxácie:tarzometatarzálne kĺby:bez osteos
5t190.q↔ Otv.rep.luxácie:metatarzofalang.kĺ.:bez osteosyn.
5t190.r↔ Otv.rep.luxácie:interfalangeálny kĺb nohy:bez osteos.
5t191.g↔ Otv.rep.luxácie:bedrový kĺb:skrutkou
5t191.h↔ Otv.rep.luxácie:kolenný kĺb:skrutkou
5t191.j↔ Otv.rep.luxácie:prox.tibiofibulárny kĺb:skrutkou
5t191.k↔ Otv.rep.luxácie:členkový kĺb horný:skrutkou
5t191.m↔ Otv.rep.luxácie:členkový kĺb dolný:skrutkou
5t191.n↔ Otv.rep.luxácie:tarzálne kĺby:skrutkou
5t191.p↔ Otv.rep.luxácie:tarzometatarzálne kĺby:skrutkou
5t191.q↔ Otv.rep.luxácie:metatarzofalang.kĺb:skrutkou
5t191.r↔ Otv.rep.luxácie:interfalangeálny kĺb nohy:skrutkou
5t193.g↔ Otv.rep.luxácie:bedrový kĺb:skrutkou
5t193.h↔ Otv.rep.luxácie:kolenný kĺb:skrutkou
5t193.j↔ Otv.rep.luxácie:prox.tibiofibulárny kĺb:skrutkou
5t193.k↔ Otv.rep.luxácie:členkový kĺb horný:skrutkou
5t193.m↔ Otv.rep.luxácie:členkový kĺb dolný:skrutkou
5t193.n↔ Otv.rep.luxácie:tarzálne kĺby:skrutkou
5t193.p↔ Otv.rep.luxácie:tarzometatarzálne kĺby:skrutkou
5t193.q↔ Otv.rep.luxácie:metatarzofalang.kĺb:skrutkou
5t193.r↔ Otv.rep.luxácie:interfalangeálny kĺb nohy:skrutkou
5t194.g↔ Otv.rep.luxácie:bedrový kĺb:drôt/serkláž
5t194.h↔ Otv.rep.luxácie:kolenný kĺb:drôt/serkláž
5t194.j↔ Otv.rep.luxácie:prox.tibiofibulárny kĺb:drôt/serkláž
5t194.k↔ Otv.rep.luxácie:členkový kĺb horný:drôt/serkláž
5t194.m↔ Otv.rep.luxácie:členkový kĺb dolný:drôt/serkláž
5t194.n↔ Otv.rep.luxácie:tarzálne kĺby:drôt/serkláž
5t194.p↔ Otv.rep.luxácie:tarzometatarzálne kĺby:drôt/serkláž
5t194.q↔ Otv.rep.luxácie:metatarzofalang.kĺb:drôt/serkláž
5t194.r↔ Otv.rep.luxácie:interfalangeálny kĺb nohy:drôt/serkláž
5t199.h↔ Otv.rep.luxácie:kolenný kĺb:transfix.klincom
5t199.j↔ Otv.rep.luxácie:prox.tibiofibulárny kĺb:transfix.klincom
5t199.k↔ Otv.rep.luxácie:členkový kĺb horný:transfix.klincom
5t199.m↔ Otv.rep.luxácie:členkový kĺb dolný:transfix.klincom
5t19a.g↔ Otv.rep.luxácie:bedr.kĺb:intramedulárnym klin
5t19a.h↔ Otv.rep.luxácie:kolen.kĺb:intramedulár.klin

5t19a.j↔ Otv.rep.luxácie:prox.tibiofibulárny kĺb:intramedul.klin
5t19a.k↔ Otv.rep.luxácie:členk.kĺb horný:intramedul.klin
5t19a.m↔ Otv.rep.luxácie:členk.kĺb dolný:intramedul.klin
5t19a.p↔ Otv.rep.luxácie:tarzometatarzálne kĺby:intramedul.klin
5t19a.q↔ Otv.rep.luxácie:metatarzofalang.kĺ.:intramedul.klin
5t19a.r↔ Otv.rep.luxácie:interfalangeál.kĺb nohy:intramedul.klin
5t19b.g↔ Otv.rep.luxácie:bedrový kĺb:uhlo.stabil.dlahou
5t19b.h↔ Otv.rep.luxácie:kolenný kĺb:uhlo.stabil.dlahou
5t19b.j↔ Otv.rep.luxácie:prox.tibiofibulárny kĺb:uhlo.stabil.dlahou
5t19b.k↔ Otv.rep.luxácie:členkový kĺb horný:uhlo.stabil.dlahou
5t19b.m↔ Otv.rep.luxácie:členkový kĺb dolný:uhlo.stabil.dlahou
5t19b.n↔ Otv.rep.luxácie:tarzálne kĺby:uhlo.stabil.dlahou
5t19b.p↔ Otv.rep.luxácie:tarzometatarzálne kĺby:uhlo.stabil.dlahou
5t19b.q↔ Otv.rep.luxácie:metatarzofalang.kĺb:uhlo.stabil.dlahou
5t19b.r↔ Otv.rep.luxácie:interfalangeálny kĺb nohy:uhlo.stabil.dlahou
5t19d.g↔ Otv.rep.luxácie:bedrový kĺb:skobou
5t19d.h↔ Otv.rep.luxácie:kolenný kĺb:skobou
5t19d.j↔ Otv.rep.luxácie:prox.tibiofibulárny kĺb:skobou
5t19d.k↔ Otv.rep.luxácie:členkový kĺb horný:skobou
5t19d.m↔ Otv.rep.luxácie:členkový kĺb dolný:skobou
5t19d.n↔ Otv.rep.luxácie:tarzálne kĺby:skobou
5t19d.p↔ Otv.rep.luxácie:tarzometatarzálne kĺby:skobou
5t19d.q↔ Otv.rep.luxácie:metatarzofalang.kĺb:skobou
5t19d.r↔ Otv.rep.luxácie:interfalangeálny kĺb nohy:skobou
5t19t.g↔ Otv.rep.luxácie:bedr.kĺb:vonk.skelet.fix
5t19t.h↔ Otv.rep.luxácie:kolen.kĺb:vonk.skelet.fix
5t19t.j↔ Otv.rep.luxácie:prox.tibiofibulárny kĺb:vonk.skelet.fix
5t19t.k↔ Otv.rep.luxácie:členkový kĺb horný:vonk.skelet.fix
5t19t.m↔ Otv.rep.luxácie:členkový kĺb dolný:vonk.skelet.fix
5t19t.n↔ Otv.rep.luxácie:tarzálne kĺby:vonk.skelet.fix
5t19t.p↔ Otv.rep.luxácie:tarzometatarzálne kĺby:vonk.skelet.fix
5t19t.q↔ Otv.rep.luxácie:metatarzofalang.kĺ.:vonk.skelet.fix
5t19t.r↔ Otv.rep.luxácie:interfalangeálny kĺb n.:vonk.skelet.fix
5t19x.g↔ Otv.rep.luxácie:bedrový kĺb:iným osteos.mat
5t19x.h↔ Otv.rep.luxácie:kolenný kĺb:iným osteos.mat
5t19x.j↔ Otv.rep.luxácie:prox.tibiofibulárny kĺb:iným osteos.mat
5t19x.k↔ Otv.rep.luxácie:členkový kĺb horný:iným osteos.mat
5t19x.m↔ Otv.rep.luxácie:členkový kĺb dolný:iným osteos.mat
5t19x.n↔ Otv.rep.luxácie:tarzálne kĺby:iným osteos.mat
5t19x.p↔ Otv.rep.luxácie:tarzometatarzálne kĺby:iným osteos.mat
5t19x.q↔ Otv.rep.luxácie:metatarzofalang.kĺb:iným osteos.mat
5t19x.r↔ Otv.rep.luxácie:interfalangeálny kĺb nohy:iným osteos.mat
5t19z.g↔ Otv.rep.luxácie:bedrový kĺb:rezorb.mat
5t19z.h↔ Otv.rep.luxácie:kolenný kĺb:rezorb.mat
5t19z.j↔ Otv.rep.luxácie:prox.tibiofibulárny kĺb:rezorb.mat
5t19z.k↔ Otv.rep.luxácie:členkový kĺb horný:rezorb.mat
5t19z.m↔ Otv.rep.luxácie:členkový kĺb dolný:rezorb.mat
5t19z.n↔ Otv.rep.luxácie:tarzálne kĺby:rezorb.mat
5t19z.p↔ Otv.rep.luxácie:tarzometatarzálne kĺby:rezorb.mat
5t19z.q↔ Otv.rep.luxácie:metatarzofalang.kĺb:rezorb.mat
5t19z.r↔ Otv.rep.luxácie:interfalangeálny kĺb nohy:rezorb.mat
5t211.e↔ Zat.rep.zl./epifyzeolýzy:krčok steh.k.:skrutkou
5t211.f↔ Zat.rep.zl./epifyzeolýzy:femur prox.:skrutkou
5t211.g↔ Zat.rep.zl./epifyzeolýzy:femur diafyzárny:skrutkou
5t211.h↔ Zat.rep.zl./epifyzeolýzy:femur distál.:skrutkou
5t211.j↔ Zat.rep.zl./epifyzeolýzy:patela:skrutkou
5t211.k↔ Zat.rep.zl./epifyzeolýzy:tibia proxim:skrutkou
5t211.m↔ Zat.rep.zl./epifyzeolýzy:tibia diaf:skrutkou
5t211.n↔ Zat.rep.zl./epifyzeolýzy:tibia distál:skrutkou
5t211.p↔ Zat.rep.zl./epifyzeolýzy:fibula proximál:skrutkou
5t211.q↔ Zat.rep.zl./epifyzeolýzy:fibula diaf:skrutkou
5t211.r↔ Zat.rep.zl./epifyzeolýzy:fibula distál:skrutkou
5t211.s↔ Zat.rep.zl./epifyzeolýzy:talus:skrutkou
5t211.t↔ Zat.rep.zl./epifyzeolýzy:kalkaneus:skrutkou
5t211.u↔ Zat.rep.zl./epifyzeolýzy:tarzálne k.:skrutkou
5t211.v↔ Zat.rep.zl./epifyzeolýzy:metatarzálne k.:skrutkou
5t211.w↔ Zat.rep.zl./epifyzeolýzy:falangy prstov nohy:skrutkou
5t213.e↔ Zat.rep.zl./epifyzeolýzy:krčok steh.k:štandard.dlahou
5t213.f↔ Zat.rep.zl./epifyzeolýzy:femur prox:štandard.dlahou
5t213.g↔ Zat.rep.zl./epifyzeolýzy:femur diafyzárny:štandard.dlahou
5t213.h↔ Zat.rep.zl./epifyzeolýzy:femur distál.:štandard.dlahou
5t213.j↔ Zat.rep.zl./epifyzeolýzy:patela:štandard.dlahou
5t213.k↔ Zat.rep.zl./epifyzeolýzy:tibia proxim:štandard.dlahou
5t213.m↔ Zat.rep.zl./epifyzeolýzy:tibia diaf:štandard.dlahou
5t213.n↔ Zat.rep.zl./epifyzeolýzy:tibia distál:štandard.dlahou
5t213.p↔ Zat.rep.zl./epifyzeolýzy:fibula proximál:štandard.dlahou
5t213.q↔ Zat.rep.zl./epifyzeolýzy:fibula diaf:štandard.dlahou
5t213.r↔ Zat.rep.zl./epifyzeolýzy:fibula distál:štandard.dlahou
5t213.s↔ Zat.rep.zl./epifyzeolýzy:talus:štandard.dlahou
5t213.t↔ Zat.rep.zl./epifyzeolýzy:kalkaneus:štandard.dlahou
5t213.u↔ Zat.rep.zl./epifyzeolýzy:tarzálne k:štandard.dlahou
5t213.v↔ Zat.rep.zl./epifyzeolýzy:metatarzálne k:štandard.dlahou
5t213.w↔ Zat.rep.zl./epifyzeolýzy:falangy prstov nohy:štand.dlahou
5t214.e↔ Zat.rep.zl./epifyzeolýzy:krčok steh.k.:drôt./sercláž
5t214.f↔ Zat.rep.zl./epifyzeolýzy:femur prox.:drôt./sercláž
5t214.g↔ Zat.rep.zl./epifyzeolýzy:femur diafyzárny:drôt./sercláž
5t214.h↔ Zat.rep.zl./epifyzeolýzy:femur distál.:drôt./sercláž
5t214.j↔ Zat.rep.zl./epifyzeolýzy:patela:drôt./sercláž
5t214.k↔ Zat.rep.zl./epifyzeolýzy:tibia proxim:drôt./sercláž
5t214.m↔ Zat.rep.zl./epifyzeolýzy:tibia diaf:drôt./sercláž
5t214.n↔ Zat.rep.zl./epifyzeolýzy:tibia distál:drôt./sercláž
5t214.p↔ Zat.rep.zl./epifyzeolýzy:fibula proximál:drôt./sercláž
5t214.q↔ Zat.rep.zl./epifyzeolýzy:fibula diaf:drôt./sercláž
5t214.r↔ Zat.rep.zl./epifyzeolýzy:fibula distál:drôt./sercláž
5t214.s↔ Zat.rep.zl./epifyzeolýzy:talus:drôt./sercláž
5t214.t↔ Zat.rep.zl./epifyzeolýzy:kalkaneus:drôt./sercláž
5t214.u↔ Zat.rep.zl./epifyzeolýzy:tarzálne k.:drôt./sercláž
5t214.v↔ Zat.rep.zl./epifyzeolýzy:metatarzálne k.:drôt./sercláž
5t214.w↔ Zat.rep.zl./epifyzeolýzy:falangy prstov nohy:drôt./sercláž
5t215.e↔ Zat.rep.zl./epifyzeolýzy:krčok steh.k:dyn.kompr.skr.v dl.
5t215.f↔ Zat.rep.zl./epifyzeolýzy:femur prox:dyn.kompr.skr.v dl.
5t215.g↔ Zat.rep.zl./epiphyzeol:femur diaf:dyn.kompr.skrutka v dl.
5t215.h↔ Zat.rep.zl./epifyzeolýzy:femur dist:dyn.kompr.skr.v dl.
5t216.e↔ Zat.rep.zl./epifyzeol:krčok steh.k.:nezaist.predvŕt.iM klin
5t216.f↔ Zat.rep.zl./epifyzeol:femur prox.:nezaist.predvŕt.iM klin
5t216.g↔ Zat.rep.zl./epifyzeol:femur diafyz:nezaist.predvŕt.iM klin
5t216.h↔ Zat.rep.zl./epifyzeol:femur distál.:nezaist.predvŕt.iM klin
5t216.k↔ Zat.rep.zl./epifyzeol:tibia proxim:nezaist.predvŕt.iM klin
5t216.m↔ Zat.rep.zl./epifyzeol:tibia diaf:nezaist.predvŕt.iM klin
5t216.n↔ Zat.rep.zl./epifyzeol:tibia distál:nezaist.predvŕt.iM klin
5t216.t↔ Zat.rep.zl./epifyzeol:kalkaneus:nezaist.predvŕt.iM klin
5t217.e↔ Zat.rep.zl./epifyzeol:krčok steh.k.:zaist.intramedul.kl
5t217.f↔ Zat.rep.zl./epifyzeol:femur prox.:zaist.intramedul.kl
5t217.g↔ Zat.rep.zl./epifyzeol:femur diafyzárny:zaist.intramedul.kl
5t217.h↔ Zat.rep.zl./epifyzeol:femur distál.:zaist.intramedul.kl
5t217.k↔ Zat.rep.zl./epifyzeol:tibia proxim:zaist.intramedul.kl
5t217.m↔ Zat.rep.zl./epifyzeol:tibia diaf:zaist.intramedul.kl
5t217.n↔ Zat.rep.zl./epifyzeol:tibia distál:zaist.intramedul.kl
5t217.t↔ Zat.rep.zl./epifyzeol:kalkaneus:zaist.intramedul.kl
5t218.e↔ Zat.rep.zl./epifyzeol:krčok steh.k.:iM klin so zaist.kĺb.k
5t218.f↔ Zat.rep.zl./epifyzeol:femur prox.:iM klin so zaist.kĺb.k
5t218.g↔ Zat.rep.zl./epifyzeol:femur diafyzárny:iM klin so zaist.kĺb.k
5t218.h↔ Zat.rep.zl./epifyzeol:femur distál.:iM klin so zaist.kĺb.k
5t218.k↔ Zat.rep.zl./epifyzeol:tibia proxim:iM klin so zaist.kĺb.k
5t218.m↔ Zat.rep.zl./epifyzeol:tibia diaf:iM klin so zaist.kĺb.k
5t218.n↔ Zat.rep.zl./epifyzeol:tibia distál:iM klin so zaist.kĺb.k
5t219.f↔ Zatv.rep.zl./epifyzeolýzy:femur prox.:transf.kl.
5t219.g↔ Zatv.rep.zl./epifyzeolýzy:femur diafyz:transfix.kl.
5t219.h↔ Zatv.rep.zl./epifyzeolýzy:femur distál:transf.kl.
5t219.k↔ Zatv.rep.zl./epifyzeolýzy:tibia proximálna:transf.kl.
5t219.m↔ Zatv.repoz.zl./epifyzeolýzy:tibia diaf:transf.klin
5t219.n↔ Zatv.rep.zlom./epifyzeolýzy:tibia distál:transf.kl.
5t21a.e↔ Zatv.repoz.zl./epifyzeol:krčok.st.k:iM drôt,prút
5t21a.f↔ Zatv.repoz.zl./epifyzeol:femur prox:iM drôt,prút
5t21a.g↔ Zatv.repoz.zl./epifyzeol:fem.diaf:iM drôt,prút
5t21a.h↔ Zatv.repoz.zl./epifyzeol:fem.dist:iM drôt,prút
5t21a.k↔ Zatv.repoz.zl./epifyzeol:tíbia prox:iM drôt,prút
5t21a.m↔ Zatv.repoz.zl./epifyzeol:tíb.diaf:iM drôt,prút
5t21a.n↔ Zatv.repoz.zl./epifyzeol:tíb.dist:iM drôt,prút
5t21a.p↔ Zatv.repoz.zl./epifyzeol:fibula prox:iM drôt,prút

5t21a.q↔ Zatv.repoz.zl./epifyzeol:fib.diaf:iM drôt,prút
5t21a.r↔ Zatv.repoz.zl./epifyzeol:fib.dist:iM drôt,prút
5t21a.v↔ Zatv.repoz.zl./epifyzeol:metatarz.k:iM drôt,prút
5t21a.w↔ Zatv.repoz.zl./epifyzeol:falangy.p.nohy:iM drôt,prút
5t21b.e↔ Zatv.repoz.zl./epifyzeol:krčok steh.k:uhlo.stab.dl
5t21b.f↔ Zatv.repoz.zl./epifyzeol:femur prox:uhlo.stab.dl
5t21b.g↔ Zatv.repoz.zl./epifyzeol:femur diaf:uhlo.stab.dl
5t21b.h↔ Zatv.repoz.zl./epifyzeol:femur dist:uhlo.stab.dl
5t21b.j↔ Zatv.repoz.zl./epifyzeol:patela:uhlo.stab.dl
5t21b.k↔ Zatv.repoz.zl./epifyzeol:tibia prox.:uhlo.stab.dl
5t21b.m↔ Zatv.repoz.zl./epifyzeol:tibia diaf:uhlo.stab.dl
5t21b.n↔ Zatv.repoz.zl./epifyzeol:tibia dist:uhlo.stab.dl
5t21b.p↔ Zatv.repoz.zl./epifyzeol:fibula prox:uhlo.stab.dl
5t21b.q↔ Zatv.repoz.zl./epifyzeol:fibula diaf:uhlo.stab.dl
5t21b.r↔ Zatv.repoz.zl./epifyzeol:fibula dist:uhlo.stab.dl
5t21b.s↔ Zatv.repoz.zl./epifyzeol:talus:uhlo.stab.dl
5t21b.t↔ Zat.rep.zl./epifyzeol:kalkaneus:uhlo.stab.dl
5t21b.u↔ Zat.rep.zl./epifyzeol:tarzálne k.:uhlo.stab.dl
5t21b.v↔ Zatv.repoz.zl./epifyzeol:metatarz.k:uhlo.stab.dl
5t21b.w↔ Zat.rep.zl./epifyzeol:falangy pr.nohy:uhlo.stab.dl
5t21c.e↔ Zatv.repoz.zl./epifyzeol:krčok steh.k:uhl./kondyl.dl
5t21c.f↔ Zatv.repoz.zl./epifyzeol:femur prox:uhl./kondyl.dlahou
5t21c.h↔ Zatv.repoz.zl./epifyzeol:femur dist:uhl./kondyl.dl
5t21c.k↔ Zatv.repoz.zl./epifyzeol:tibia prox:uhl./kondyl.dl
5t21c.n↔ Zatv.repoz.zl./epifyzeol:tibia dist:uhl./kondyl.dl
5t21t.e↔ Zatv.repoz.zl./epifyzeol:krčok steh.k.:vonk.skelet.fix
5t21t.f↔ Zatv.repoz.zl./epifyzeol:femur prox:vonk.skelet.fix
5t21t.g↔ Zatv.repoz.zl./epifyzeol:femur diaf:vonk.skelet.fix
5t21t.h↔ Zatv.repoz.zl./epifyzeol:femur dist:vonk.skelet.fix
5t21t.j↔ Zatv.repoz.zl./epifyzeol:patela:vonk.skelet.fix
5t21t.k↔ Zatv.repoz.zl./epifyzeol:tibia prox:vonk.skelet.fix
5t21t.m↔ Zatv.repoz.zl./epifyzeol:tibia diaf:vonk.skelet.fix
5t21t.n↔ Zatv.repoz.zl./epifyzeol:tibia dist:vonk.skelet.fix
5t21t.p↔ Zatv.repoz.zl./epifyzeol:fibula prox:vonk.skelet.fix
5t21t.q↔ Zatv.repoz.zl./epifyzeol:fibula diaf.vonk.skelet.fix
5t21t.r↔ Zatv.repoz.zl./epifyzeol:fibula distál:vonk.skelet.fix
5t21t.s↔ Zatv.repoz.zl./epifyzeol:talus:vonk.skelet.fix
5t21t.t↔ Zatv.repoz.zl./epifyzeol:kalkaneus:vonk.skelet.fix
5t21t.u↔ Zatv.repoz.zl./epifyzeol:tarzálne k:vonk.skelet.fix
5t21t.v↔ Zat.rep.zl./epifyzeol:metatarzálne k:vonk.skelet.fix
5t21t.w↔ Zatv.repoz.zl./epifyzeol:falangy prst.nohy:vonk.skelet.fix
5t21v.f↔ Zatv.repoz.zl./epifyzeol:femur prox.:kruh.vonkaj.fix
5t21v.g↔ Zatv.repoz.zl./epifyzeol:femur diaf.:kruh.vonkaj.fix
5t21v.h↔ Zatv.repoz.zl./epifyzeol:femur dist:kruh.vonkaj.fix
5t21v.k↔ Zatv.repoz.zl./epifyzeol:tibia prox:kruh.vonkaj.fix
5t21v.m↔ Zat.rep.zl./epifyzeol:tíbia diaf:kruh.vonkaj.fix
5t21v.n↔ Zatv.rep.zl./epifyzeol:tíb.dist:kruh.vonkaj.fix
5t21v.p↔ Zatv.rep.zl./epifyzeol:fibula prx:kruh.vonkaj.fix
5t21v.q↔ Zatv.repoz.zl./epifyzeol:fib.diaf:kruh.vonkaj.fix
5t21v.r↔ Zatv.repoz.zl./epifyzeol:fib.dist:kruh.vonkaj.fix
5t21v.s↔ Zatv.repoz.zl./epifyzeol:talus.kruh.vonkaj.fix
5t21v.t↔ Zatv.repoz.zl./epifyzeol:kalkaneus:kruh.vonkaj.fix
5t21v.u↔ Zatv.repoz.zl./epifyzeol:tarzálne k..kruh.vonkaj.fix
5t21v.v↔ Zatv.repoz.zl./epifyzeol:metatarz.k:kruh.vonkaj.fix
5t21x.e↔ Zatv.repoz.zl./epifyzeol:krčok steh.k.:iným osteos.m.
5t21x.f↔ Zatv.repoz.zl./epifyzeol:femur prox:iným osteos.m.
5t21x.g↔ Zatv.repoz.zl./epifyzeol:femur diaf:iným osteos.m.
5t21x.h↔ Zatv.repoz.zl./epifyzeol:femur dist:iným osteos.m.
5t21x.j↔ Zatv.repoz.zl./epifyzeol:patela:iným osteos.m.
5t21x.k↔ Zatv.repoz.zl./epifyzeol:tibia prox:iným osteos.m.
5t21x.m↔ Zatv.repoz.zl./epifyzeol:tibia diaf:iným osteos.m.
5t21x.n↔ Zatv.repoz.zl./epifyzeol:tibia dist:iným osteos.m.
5t21x.p↔ Zatv.repoz.zl./epifyzeol:fibula prox:iným osteos.m.
5t21x.q↔ Zatv.repoz.zl./epifyzeol:fibula diaf.iným osteos.m.
5t21x.r↔ Zatv.repoz.zl./epifyzeol:fibula distál:iným osteos.m.
5t21x.s↔ Zatv.repoz.zl./epifyzeol:talus:iným osteos.m.
5t21x.t↔ Zatv.repoz.zl./epifyzeol:kalkaneus:iným osteos.m.
5t21x.u↔ Zatv.repoz.zl./epifyzeol:tarzálne k:iným osteos.m.
5t21x.v↔ Zat.rep.zl./epifyzeol:metatarzálne k:iným osteos.m.
5t21x.w↔ Zatv.repoz.zl./epifyzeol:falangy prst.nohy:iným osteos.m.
5t21z.e↔ Zatv.repoz.zl./epifyzeol:krčok steh.k.:rezorb.mat
5t21z.f↔ Zatv.repoz.zl./epifyzeol:femur prox:rezorb.mat
5t21z.g↔ Zatv.repoz.zl./epifyzeol:femur diaf:rezorb.mat
5t21z.h↔ Zatv.repoz.zl./epifyzeol:femur dist:rezorb.mat
5t21z.j↔ Zatv.repoz.zl./epifyzeol:patela:rezorb.mat
5t21z.k↔ Zatv.repoz.zl./epifyzeol:tibia prox:rezorb.mat
5t21z.m↔ Zatv.repoz.zl./epifyzeol:tibia diaf:rezorb.mat
5t21z.n↔ Zatv.repoz.zl./epifyzeol:tibia dist:rezorb.mat
5t21z.p↔ Zatv.repoz.zl./epifyzeol:fibula prox:rezorb.mat
5t21z.q↔ Zatv.repoz.zl./epifyzeol:fibula diaf.rezorb.mat
5t21z.r↔ Zatv.repoz.zl./epifyzeol:fibula distál:rezorb.mat
5t21z.s↔ Zatv.repoz.zl./epifyzeol:talus:rezorb.mat
5t21z.t↔ Zatv.repoz.zl./epifyzeol:kalkaneus:rezorb.mat
5t21z.u↔ Zatv.repoz.zl./epifyzeol:tarzálne k:rezorb.mat
5t21z.v↔ Zat.rep.zl./epifyzeol:metatarzálne k:rezorb.mat
5t21z.w↔ Zatv.repoz.zl./epifyzeol:falangy prst.nohy:rezorb.mat
5t300.g↔ O.ch.artrotómia,kapsulotómia:bedr.kĺb
5t300.h↔ O.ch.artrotómia,kapsulotómiaa:kolen.kĺb
5t300.j↔ O.ch.artrotómia,kapsulotómia:prox.tibfib.kĺb
5t300.k↔ O.ch.artrotómia,kapsulotómia:členk.kĺb h.
5t300.m↔ O.ch.artrotómia,kapsulotómia:členk.kĺb d.
5t300.n↔ O.ch.artrotómia,kapsulotómia:tarzálne kĺby
5t300.p↔ O.ch.artrotómia,kapsulotómia:tarzometatarz.kĺby
5t300.q↔ O.ch.artrotómia,kapsulotómia:metatarzofal.kĺb
5t300.r↔ O.ch.artrotómia,kapsulotómia:interfalang.kĺb n.
5t301.g↔ O.ch.aseptická preplach.drenáž:bedr.kĺb
5t301.h↔ O.ch.aseptická preplach.drenáž:kolen.kĺb
5t301.j↔ O.ch.aseptická preplach.drenáž:prx.tibfib.kĺb
5t301.k↔ O.ch.aseptická preplach.drenáž:členk.kĺb h.
5t301.m↔ O.ch.aseptická preplach.drenáž:členk.kĺb d.
5t301.n↔ O.ch.aseptická preplach.drenáž:tarzálne kĺby
5t301.p↔ O.ch.aseptická preplach.drenáž:trzmt.kĺby
5t301.q↔ O.ch.aseptická preplach.drenáž:mttrzfal.kĺb
5t301.r↔ O.ch.aseptická preplach.drenáž:intrfal.kĺb n.
5t302.h↔ O.ch.septická preplach.drenáž:kolen.kĺb
5t302.j↔ O.ch.septická preplach.drenáž:prx.tibfib.kĺb
5t302.k↔ O.ch.septická preplach.drenáž:členk.kĺb h.
5t302.m↔ O.ch.septická preplach.drenáž:členk.kĺb d.
5t302.n↔ O.ch.septická preplach.drenáž:tarzálne kĺby
5t302.p↔ O.ch.septická preplach.drenáž:trzmt.kĺby
5t302.q↔ O.ch.septická preplach.drenáž:mttrzfal.kĺb
5t302.r↔ O.ch.septická preplach.drenáž:intrfal.kĺb n.
5t303.g↔ O.ch.debridement:bedrový kĺb
5t303.h↔ O.ch.debridement:kolenný kĺb
5t303.j↔ O.ch.debridement:prox.tibiofibulárny kĺb
5t303.k↔ O.ch.debridement:členkový kĺb horný
5t303.m↔ O.ch.debridement:členkový kĺb dolný
5t303.n↔ O.ch.debridement:tarzálne kĺby
5t303.p↔ O.ch.debridement:tarzometatarzálne kĺby
5t303.q↔ O.ch.debridement:metatarzofalang.kĺ.
5t303.r↔ O.ch.debridement:interfalangeálny kĺb n.
5t304.h↔ O.ch.parciál.synovektómia:kolen.kĺb
5t304.j↔ O.ch.parciál.synovektómia:prx.tibfib.kĺb
5t304.k↔ O.ch.parciál.synovektómia:členk.kĺb h.
5t304.m↔ O.ch.parciál.synovektómia:členk.kĺb d.
5t304.n↔ Otv.ch.parciál.synovektómia:tarzálne kĺby
5t304.p↔ O.ch.parciál.synovektómia:tarzometatarz.kĺby
5t304.q↔ O.ch.parciál.synovektómia:metatarzofalang.kĺ.
5t304.r↔ O.ch.parciál.synovektómia:interfalang.kĺb n.
5t305.h↔ O.ch.totálna synovektómia:kolenný kĺb
5t305.j↔ O.ch.totálna synovektómia:prx.tibfib.kĺb
5t305.k↔ O.ch.totálna synovektómia:členk.kĺb h.
5t305.m↔ O.ch.totálna synovektómia:členk.kĺb d.
5t305.n↔ O.ch.totálna synovektómia:tarzálne kĺby
5t305.p↔ O.ch.totálna synovektómia:tarzometatarz.kĺby
5t305.q↔ O.ch.totálna synovektómia:metatarzofalang.kĺ.
5t305.r↔ O.ch.totálna synovektómia:interfalang.kĺb n.
5t306.g↔ O.ch.mobilizácia kĺbu(artrolýza):bedr.kĺb
5t306.h↔ O.ch.mobilizácia kĺbu(artrolýza):kolen.kĺb
5t306.k↔ O.ch.mobilizácia kĺbu(artrolýza):členk.kĺb h.

5t306.m↔ O.ch.mobilizácia kĺbu(artrolýza)členk.kĺb d.
5t306.n↔ O.ch.mobilizácia kĺbu(artrolýza):tarzálne kĺby
5t306.p↔ O.ch.mobilizácia kĺbu(artrolýza):tarzomet.kĺby
5t306.q↔ O.ch.mobilizácia kĺbu(artrolýza):metatarzofal.kĺby
5t306.r↔ O.ch.mobilizácia kĺbu(artrolýza):interfalang.kĺb nohy
5t307.g↔ O.ch.odstr.periartikulár.osifikácií:bedr.kĺb
5t307.h↔ O.ch.odstr.periartikulár.osifikácií:kolen.kĺb
5t307.j↔ O.ch.odstr.periartik.osifikácií:prox.tibiofibulár.kĺb
5t307.k↔ O.ch.odstr.periartikulár.osifikácií:členk.kĺb h.
5t307.m↔ O.ch.odstr.periartikulár.osifikácií:členk.kĺb d.
5t307.n↔ O.ch.odstr.periartikulár.osifikácií:tarzálne kĺby
5t307.p↔ O.ch.odstr.periartik.osifikácií:tarzometatarz.kĺby
5t307.q↔ O.ch.odstr.periartikul.osifikácií:metatarzofalang.kĺ.
5t307.r↔ O.ch.odstr.periartik.osifikácií:interfalang.kĺb nohy
5t308.g↔ O.ch.odstránenie voľných telies:bedr.kĺb
5t308.h↔ O.ch.odstránenie voľných telies:kolen.kĺb
5t308.j↔ O.ch.odstránenie voľných telies:prox.tibiofibulárny kĺb
5t308.k↔ O.ch.odstránenie voľných telies:členk.kĺb h.
5t308.m↔ O.ch.odstránenie voľných telies:členk.kĺb d.
5t308.n↔ O.ch.odstránenie voľných telies:tarzálne kĺby
5t308.p↔ O.ch.odstránenie voľných telies:tarzometatarz.kĺby
5t308.q↔ O.ch.odstránenie voľných telies:metatarzofalang.kĺ.
5t308.r↔ O.ch.odstránenie voľných telies:interfalang.kĺb n.
5t30a.g↔ O.ch.vloženie nosiča lieku:bedrový kĺb
5t30a.h↔ O.ch.vloženie nosiča lieku:kolenný kĺb
5t30a.j↔ O.ch.vloženie nosiča lieku:prox.tibiofibulárny kĺb
5t30a.k↔ O.ch.vloženie nosiča lieku:členkový kĺb horný
5t30a.m↔ O.ch.vlož.nosiča lieku:členkový kĺb dolný
5t30a.n↔ O.ch.vloženie nosiča lieku:tarzálne kĺby
5t30a.p↔ O.ch.vloženie nosiča lieku:tarzometatarzálne kĺby
5t30a.q↔ O.ch.vloženie nosiča lieku:metatarzofalang.kĺ.
5t30a.r↔ O.ch.vloženie nosiča lieku:interfalang.kĺb n.
5t30b.g↔ O.ch.odstránenie nosiča lieku:bedrový kĺb
5t30b.h↔ O.ch.odstránenie nosiča lieku:kolenný kĺb
5t30b.j↔ O.ch.odstránenie nosiča lieku:prox.tibiofibulár.kĺb
5t30b.k↔ O.ch.odstránenie nosiča lieku:členk.kĺb h.
5t30b.m↔ O.ch.odstránenie nosiča lieku:členk.kĺb d.
5t30b.n↔ O.ch.odstránenie nosiča lieku:tarzálne kĺby
5t30b.p↔ O.ch.odstránenie nosiča lieku:tarzometatarz.kĺby
5t30b.q↔ O.ch.odstránenie nosiča lieku:metatarzofalang.kĺ.
5t30b.r↔ O.ch.odstránenie nosiča lieku:interfalang.kĺb n.
5t30c.g↔ O.ch.odstr.častí a zvyškov väzov:bedr.kĺb
5t30c.h↔ O.ch.odstr.častí a zvyškov väzov:kolen.kĺb
5t30c.j↔ O.ch.odstr.častí a zvyškov väzov:prox.tibiofib.kĺb
5t30c.k↔ O.ch.odstr.častí a zvyškov väzov:členk.kĺb h.
5t30c.m↔ O.ch.odstr.častí a zvyškov väzov:členk.kĺb d.
5t30c.n↔ O.ch.odstr.častí a zvyškov väzov:tarzálne kĺby
5t30c.p↔ O.ch.odstr.častí a zvyškov väzov:tarzometatarz.kĺby
5t30c.q↔ O.ch.odstr.častí a zvyškov väzov:metatarzofal.kĺ.
5t30c.r↔ O.ch.odstr.častí a zvyškov väzov:interfalang.kĺb n.
5t310.g↔ O.ch.excizia chor.zmen.č.kĺb.chrup:bedr.kĺb
5t310.h↔ O.ch.excizia chor.zmen.č.kĺb.chrup:kolen.kĺb
5t310.j↔ O.ch.excizia chor.zmen.č.kĺb.chrup:prox.tibiof.kĺb
5t310.k↔ O.ch.excizia chor.zmen.č.kĺb.chrup:členk.kĺb h.
5t310.m↔ O.ch.excizia chor.zmen.č.kĺb.chrup:členk.kĺb d.
5t310.n↔ O.ch.excizia chor.zmen.č.kĺb.chrup:tarzálne kĺby
5t310.p↔ O.ch.excizia chor.zmen.č.kĺb.chrup:tarzometatar.kĺby
5t310.q↔ O.ch.excizia chor.zmen.č.kĺb.chrup:metatarzofal.kĺ.
5t310.r↔ O.ch.excizia chor.zmen.č.kĺb.chrup:interfal.kĺb n.
5t311.g↔ O.ch.refixácia osteochondrál.fragmentu:bedr.kĺb
5t311.h↔ O.ch.refixácia osteochondrál.fragmentu:kolen.kĺb
5t311.j↔ O.ch.refixácia osteochondrál.fragmentu:prox.tibiof.kĺb
5t311.k↔ O.ch.refixácia osteochondrál.fragmentu:členk.kĺb h.
5t311.m↔ O.ch.refixácia osteochondrál.fragmentu:členk.kĺb d.
5t311.n↔ O.ch.refixácia osteochondrál.fragmentu:tarzál.kĺby
5t311.p↔ O.ch.refixácia osteochondrál.fragmentu:tarzometat.kĺby
5t311.q↔ O.ch.refixácia osteochondrál.fragmentu:metatarzof.kĺb
5t311.r↔ O.ch.refixácia osteochondrál.fragmentu:interfal.kĺb nohy
5t312.g↔ O.ch.subchondrál.spongioplast.s fix.fragmbedr.kĺb
5t312.h↔ O.ch.subchondrál.spongioplast.s fix.fragmkolen.kĺb
5t312.k↔ O.ch.subchondrál.spongioplast.s fix.fragm:členk.kĺb h.
5t312.m↔ O.ch.subchondrál.spongioplast.s fix.fragm:členk.kĺb d.
5t312.n↔ O.ch.subchondrál.spongioplast.s fix.fragm:tarzál.kĺby
5t312.p↔ O.ch.subchondrál.spongioplast.s fix.fragm:tarzometat.k.
5t312.q↔ O.ch.subchondrál.spongioplast.s fix.fragm:metatarzof.k.
5t312.r↔ O.ch.subchondrál.spongioplast.s fix.fragm:interfal.k.n.
5t313.0↔ Otv.chir.parciálna resekcia menisku
5t313.1↔ Otv.chir.totálna resekcia menisku
5t313.2↔ Otv.chir.refixácia menisku
5t313.3↔ Otv.chir.excízia ganglia menisku
5t313.4↔ Otv.chir.transplantácia menisku
5t313.5↔ Otv.chir.implantácia umelého (syntet.)menisku
5t313.6↔ Otv.chir.odstránenie umelého (syntet.)menisku
5t317.g↔ O.ch.transplant.chrupavky:bedr.kĺb
5t317.h↔ O.ch.transplant.chrupavky:kolen.kĺb
5t317.k↔ O.ch.transplant.chrupavky:členk.kĺb h.
5t318.g↔ O.ch.odobratie chrupavk.transplantátu:bedr.kĺb
5t318.h↔ O.ch.odobratie chrupavk.transplantátu:kolen.kĺb
5t318.k↔ O.ch.odobratie chrupavk.transplantátu:členk.kĺb h.
5t31a.g↔ O.ch.implant.in vitro vytvor.tk.kultúry:bedr.kĺb
5t31a.h↔ O.ch.implant.in vitro vytvor.tk.kultúry:kolen.kĺb
5t31a.k↔ O.ch.implant.in vitro vytvor.tk.kultúry:členk.kĺb h
5t31b.h Implant.kostno-chrupavk.náhrady defektu kĺb.plochy kolena
5t31b.m Implant.kostno-chrupavk.náhrady defektu kĺb.plochy členka
5t31c.g↔ O.ch.vyhlad.chrupav[chondroplast]:bedr.kĺb
5t31c.h↔ O.ch.vyhlad.chrupav[chondroplast]:kolen.kĺb
5t31c.j↔ O.ch.vyhlad.chrupav[chondroplast]:prox.tibiofibulár.kĺb
5t31c.k↔ O.ch.vyhlad.chrupav[chondroplast]:členk.kĺb horný
5t31c.m↔ O.ch.vyhlad.chrupav[chondroplast]:členk.kĺb dolný
5t31c.n↔ O.ch.vyhlad.chrupav[chondroplast]:tarzálne kĺby
5t31c.p↔ O.ch.vyhlad.chrupav[chondroplast]:tarzometatarz.kĺby
5t31c.q↔ O.ch.vyhlad.chrupav[chondroplast]:metatarzofalang.kĺ.
5t31c.r↔ O.ch.vyhlad.chrupav[chondroplast]:interfalang.kĺb n.
5t31d.g↔ Subchondr.otvor.kosti:bedr.kĺb
5t31d.h↔ Subchondr.otv.kosti:kolen.kĺb
5t31d.j↔ Subchondr.otvor.kosti:prox.tibiof.k.
5t31d.k↔ Subchondr.otvor.kosti:členk.kĺb h.
5t31d.m↔ Subchondr.otvor.kosti:členk.kĺb d.
5t31d.n↔ Subchondr.otvor.kosti:tarzál.kĺby
5t31d.p↔ Subchondr.otvor.kosti:tarzometat.k.
5t31d.q↔ Subchondr.otvor.kosti:metatarzof.k.
5t31d.r↔ Subchondr.otvor.kosti:interf.kĺb n.
5t31g↔ Otv.chir.impl.indiv.metal.náhr.chrupavky kolena
5t31h.g↔ O.ch.OP chrupavky s tx.chondroc.autol.ind.matrix:bedr.k
5t31h.h↔ O.ch.OP chrupavky s tx.chondroc.autol.ind.matrix:kol.k
5t31h.k↔ O.ch.OP chrupavky s tx.chondroc.autol.ind.matrix:člen.k.h.
5t31j.g↔ O.ch.impl.neindivid.metal.náhrady chrupav:bedr.k
5t31j.h↔ O.ch.impl.neindivid.metal.náhrady chrupav:kolen.k
5t31j.j↔ O.ch.impl.neindivid.metal.náhrady chrupav:p.tibiof.k
5t31j.k↔ O.ch.impl.neindivid.metal.náhrady chrupav:členk.k.h.
5t31j.m↔ O.ch.impl.neindivid.metal.náhrady chrupav:členk.k.d.
5t31j.n↔ O.ch.impl.neindivid.metal.náhrady chrupav:tarzál.kĺ
5t31j.p↔ O.ch.impl.neindivid.metal.náhrady chrupav:tarzom.kĺb
5t31j.q↔ O.ch.impl.neindivid.metal.náhrady chrupav:mttarz.k
5t31j.r↔ O.ch.impl.neindivid.metal.náhrady chrupav:interf.k.n
5t31k.g↔ O.ch.subchodrál.otv.kosti s vlož.nebunk.impl:bedr.kĺb
5t31k.h↔ O.ch.subchodrál.otv.kosti s vlož.nebunk.impl:kolen.kĺb
5t31k.j↔ O.ch.subchodrál.otv.kosti s vlož.nebunk.impl:p.tibiof.k
5t31k.k↔ O.ch.subchodrál.otv.kosti s vlož.nebunk.impl:členk.kĺb h.
5t31k.m↔ O.ch.subchodrál.otv.kosti s vlož.nebunk.impl:členk.k.d.
5t31k.n↔ O.ch.subchodrál.otv.kosti s vlož.nebunk.impl:tarzál.k
5t31k.p↔ O.ch.subchodrál.otv.kosti s vlož.nebunk.impl:tarzometat.k
5t31k.q↔ O.ch.subchodrál.otv.kosti s vlož.nebunk.impl:mttarzof.k
5t31k.r↔ O.ch.subchodrál.otv.kosti s vlož.nebunk.impl:interf.k.n.
5t31x.g↔ Iné otv.chir.OP na kĺbe a menisk:bedr.kĺb
5t31x.h↔ Iné otv.chir.OP na kĺbe a menisk:kolen.kĺb
5t31x.j↔ Iné otv.chir.OP na kĺbe a menisk:prox.tibiofibul.kĺb
5t31x.k↔ Iné otv.chir.OP na kĺbe a menisk:členk.kĺb h.
5t31x.m↔ Iné otv.chir.OP na kĺbe a menisk:členk.kĺb d.
5t31x.n↔ Iné otv.chir.OP na kĺbe a menisk:tarzálne kĺby

5t31x.p↔ Iné otv.chir.OP na kĺbe a menisk:tarzometatarz.kĺby
5t31x.q↔ Iné otv.chir.OP na kĺbe a menisk:metatarzofalang.kĺ.
5t31x.r↔ Iné otv.chir.OP na kĺbe a menisk:interfalang.kĺb n.
5t320↔ Otv.ch.sutúra predného skríž.väzu
5t321↔ Otv.chir.sutúra zadného skríž.väzu
5t322↔ Otv.ch.kost.refixácia pred.skríž.väzu
5t323↔ Otv.ch.kost.refixácia zadného skríž.väzu
5t324↔ Otv.ch.sutúra mediál.kapsulár.komplexu boč.väzu kolena
5t325↔ O.ch.sutúra mediál.kapsul.kompl.kolena so zákr.na menisku
5t326↔ Otv.ch.sutúra later.kapsul.komplexu bočného väzu kolena
5t327↔ O.ch.sutúra later.kapsul.kompl.kolena so zákr.na menisku
5t328↔ Otv.ch.kombinov.rekonštr.väziv.aparátu kolena
5t329↔ Otv.ch.sutúra dorzál.č.väziv.aparátu kolena
5t32x↔ Ostatné otv.chirur.refixácie väziv.aparátu kolena
5t330↔ Otv.ch.plast.pred.skríž.väzu s autológ.patelár.šľachou
5t331↔ Otv.ch.plast. pred.skríž.väzu s inou autológ.šľachou
5t332↔ Otv.ch.plastika pred.skríž.väzu s aloplast.väziv.náhr.
5t333↔ Otv.ch.plast.zad.skríž.väzu s autológ.patelár.šľachou
5t334↔ Otv.ch.plast.zad.skríž.väzu s inou autológ.šľachou
5t335↔ Otv.ch.plast.zad.skríž.väzu s aloplast.väziv.náhr.
5t336↔ Otv.ch.plastika mediál.väziv.komplexu kolena
5t337↔ Otv.ch.plastika laterál.väziv.komplexu kolena
5t338↔ Otv.ch.kombinovaná plastika väzov kolena
5t339↔ Otv.ch.plast.väziv.aparátu dorzo-mediál.č.kolen.kĺbu
5t33a↔ Otv.ch.plast.väziv.aparátu dorzo-lat.č.kolen.kĺbu
5t33x↔ Ost.otv.chirurgické plastiky väzov kolena
5t340↔ Otv.chir.release laterálneho retinakula pately
5t341↔ Otv.chir.release laterál.retinakula pately s fix.závesu
5t342↔ Otv.chir.preloženie úponu patelár.šľ.(napr.Bandi)
5t343↔ Otv.ch.preloženie úponu patelár.šľachy s kost.blokom
5t34x↔ Ost.otv.chir.zákroky na patele a závesnom aparáte
5t360↔ Otv.ch.sutúra 1 fibulárneho väzu členk. kĺbu
5t361↔ Otv.ch.sutúra viacerých fibulár.väzov členk.kĺbu
5t362↔ Otv.ch.sutúra mediál.a laterál.väziv.ap.členk.kĺbu
5t363↔ Otv.ch.sutúra syndesmózy členkového kĺbu
5t364↔ Otv.ch.plastika fibulár.väziv.ap.autológnou šľachou
5t365↔ Otv.ch.plastika fibulár.väziv.aparátu periostál.lalokom
5t366↔ Otv.ch.plastika fibulár.väziv.ap.aloplastickou väz.náhradou
5t367↔ Otv.ch.fixácia peroneál.šliach väziv.ap.členk.kĺbu
5t36x↔ Ost.refixácie a plastiky väziv.aparátu členk.kĺbu
5t382↔ Artrodéza bedrového kĺbu
5t383↔ Artrodéza kolenného kĺbu
5t387.0↔ Artrodéza členkového kĺbu bez ďaľšieho kĺbu
5t387.1↔ Artrodéza členkového kĺbu so subtalárnym kĺbom
5t387.2↔ Artrodéza členk.kĺbu so subtalár.a Chopartovým kĺbom
5t388.1↔ Artrodéza sub talo:1 časť subtalárneho kĺbu
5t388.2↔ Artrodéza sub talo:2 časti subtalárneho kĺbu
5t388.3↔ Artrodéza sub talo:3 časti subtalárneho kĺbu
5t389.1↔ Artrodéza priehlavku a stredonožia:1 al.2 kĺby
5t389.3↔ Artrodéza prieh.a stredon:najm.3kĺ.vr.kompl.artod.Lisf.kĺ.
5t38a.1↔ Artrodézy metatarzofal.a interfal.kĺb prsta nohy:1kĺb
5t38a.2↔ Artrodézy metatarzofal.a interfal.kĺb prsta nohy:2kĺby
5t38a.3↔ Artrodézy metatarzofal.a interfal.kĺb prsta nohy:3kĺby
5t38a.4↔ Artrodézy metatarzofal.a interfal.kĺb prsta nohy:4kĺby
5t38a.5↔ Artrodézy metatarzofal.a interfal.kĺb prsta nohy:5/viac.kĺb
5t38a.a↔ Artrodézy metatarzofal.kĺb palca nohy
5t38a.b↔ Artrodézy interfalangeálneho kĺbu palca nohy
5t390.g↔ O.ch.rozdel/prerušenie väzu:bedr.kĺb
5t390.h↔ O.ch.rozdel/prerušenie väzu:kolen.kĺb
5t390.j↔ O.ch.rozdel/prerušenie väzu:prox.tibiofibul.kĺb
5t390.k↔ O.ch.rozdel/prerušenie väzu:členk.kĺb h.
5t390.m↔ O.ch.rozdel/prerušenie väzu:členk.kĺb d.
5t390.n↔ O.ch.rozdel/prerušenie väzu:tarzálne kĺby
5t390.p↔ O.ch.rozdel/prerušenie väzu:tarzometatarz.kĺby
5t390.q↔ O.ch.rozdel/prerušenie väzu:metatarzofalang.kĺ.
5t390.r↔ O.ch.rozdel/prerušenie väzu:interfalang.kĺb n.
5t391.g↔ Otv.ch.artroríza:bedr.kĺb
5t391.h↔ Otv.ch.artroríza:kolen.kĺb
5t391.j↔ Otv.ch.artroríza:prox.tibiofibulárny kĺb
5t391.k↔ Otv.ch.artroríza:členk.kĺb h.
5t391.m↔ Otv.ch.artroríza:členk.kĺb d.
5t391.n↔ Otv.ch.artroríza:tarzálne kĺby
5t391.p↔ Otv.ch.artroríza:tarzometatarzálne kĺby
5t391.q↔ Otv.ch.artroríza:metatarzofalang.kĺ.
5t391.r↔ Otv.ch.artroríza:interfalang.kĺb n.
5t392.g↔ O.ch.dočasné fixácie:bedr.kĺb
5t392.h↔ O.ch.dočasné fixácie:kolen.kĺb
5t392.j↔ O.ch.dočasné fixácie:prox.tibiofibulár.kĺb
5t392.k↔ O.ch.dočasné fixácie:členk.kĺb h.
5t392.m↔ O.ch.dočasné fixácie:členk.kĺb d.
5t392.n↔ O.ch.dočasné fixácie:tarzálne kĺby
5t392.p↔ O.ch.dočasné fixácie:tarzometatarz.kĺby
5t392.q↔ O.ch.dočasné fixácie:metatarzofalang.kĺ.
5t392.r↔ O.ch.dočasné fixácie:interfalang.kĺb n.
5t39x.g↔ Iné otv.ch.OP na kĺboch:bedr.kĺb
5t39x.h↔ Iné otv.ch.OP na kĺboch:kolen.kĺb
5t39x.j↔ Iné otv.ch.OP na kĺboch:prox.tibiofibulárny kĺb
5t39x.k↔ Iné otv.ch.OP na kĺboch:členk.kĺb h.
5t39x.m↔ Iné otv.ch.OP na kĺboch:členk.kĺb d.
5t39x.n↔ Iné otv.ch.OP na kĺboch:tarzálne kĺby
5t39x.p↔ Iné otv.ch.OP na kĺboch:tarzometatarzálne kĺby
5t39x.q↔ Iné otv.ch.OP na kĺboch:metatarzofalang.kĺ.
5t39x.r↔ Iné otv.ch.OP na kĺboch:interfalangeálny kĺb n.
5t400.g↔ ASK asept.výplach kĺbu s drenážou:bedr.kĺb
5t400.h↔ ASK asept.výplach kĺbu s drenážou:kolen.kĺb
5t400.k↔ ASK asept.výplach kĺbu s drenážou:členk.kĺb h.
5t401.g↔ ASK sept.výplach kĺbu s drenážou:bedr.kĺb
5t401.h↔ ASK sept.výplach kĺbu s drenážou:kolen.kĺb
5t401.k↔ ASK sept.výplach kĺbu s drenážou:členk.kĺb h.
5t402.g↔ ASK mobilizácia kĺbu(artrolýza):bedrový kĺb
5t402.h↔ ASK mobilizácia kĺbu:artrolýza:kolenný kĺb
5t402.j↔ ASK mobilizácia kĺbu(artrolýza):prox.tibiofibulár.kĺb
5t402.k↔ ASK mobilizácia kĺbu(artrolýza):členk.kĺb h.
5t402.m↔ ASK mobilizácia kĺbu(artrolýza):členk.kĺb d.
5t402.n↔ ASK mobilizácia kĺbu(artrolýza):tarzálne kĺby
5t402.q↔ ASK mobilizácia kĺbu(artrolýza):metatarzofalang.kĺ.
5t402.r↔ ASK mobilizácia kĺbu(artrolýza):interfalang.kĺb n.
5t403.g↔ ASK odstránenie OSM:bedr.kĺb
5t404.g↔ ASK odstr.voľných telies:bedrový kĺb
5t404.h↔ ASK odstr.voľných telies:kolenný kĺb
5t404.j↔ ASK odstr.voľných telies:prox.tibiofibulárny kĺb
5t404.k↔ ASK odstr.voľných telies:členk.kĺb h.
5t404.m↔ ASK odstr.voľných telies:členk.kĺb d.
5t404.n↔ ASK odstr.voľných telies:tarzálne kĺby
5t404.p↔ ASK odstr.voľných telies:tarzometatarz.kĺby
5t404.q↔ ASK odstr.voľných telies:metatarzofalang.kĺ.
5t404.r↔ ASK odstr.voľných telies:interfalang.kĺb n.
5t405.g↔ ASK odstr.periartikul.kalcifikátov:bedr.kĺb
5t405.h↔ ASK odstr.periartikul.kalcifikátov:kolen.kĺb
5t405.k↔ ASK odstr.periartikul.kalcifikátov:členk.kĺb h.
5t405.m↔ ASK odstr.periartikulár.kalcifikátov:členkový kĺb dolný
5t405.n↔ ASK odstr.periartikulár.kalcifikátov:tarzálne kĺby
5t405.p↔ ASK odstr.periartikulárnych kalcifikátov:tarzometatarz.kĺby
5t406.g↔ ASK asistov.ošetrenie zlomeniny:bedr.kĺb
5t406.h↔ ASK asistov.ošetrenie zlomeniny:kolen.kĺb
5t406.k↔ ASK asistov.ošetrenie zlomeniny:členk.kĺb horný
5t407.g↔ Artroskop.vlož.liekového nosiča:bedr.kĺb
5t407.h↔ Artroskop.vlož.liek.nosiča:kolen.kĺb
5t407.j↔ Artroskop.vlož.liek.nosiča:prox.tibiofibulárny kĺb
5t407.k↔ Artroskop.vlož.liek.nosiča:členk.kĺb h.
5t407.m↔ Artroskop.vlož.liek.nosiča:členk.kĺb d.
5t407.n↔ Artroskop.vlož.liek.nosiča:tarzálne kĺby
5t407.p↔ Artroskop.vlož.liek.nosiča:tarzometatarz.kĺby
5t407.q↔ Artroskop.vlož.liek.nosiča:metatarzofalang.kĺ.
5t407.r↔ Artroskop.vlož.liek.nosiča:interfalang.kĺb n.
5t408.g↔ Artroskop.odstr.liek.nosiča:bedr.kĺb
5t408.h↔ Artroskop.odstr.liek.nosiča:kolen.kĺb
5t408.j↔ ASK odstr.liek.nosiča:prox.tibiofibulárny kĺb
5t408.k↔ Artroskop.odstr.liek.nosiča:členk.kĺb h.
5t408.m↔ Artroskop.odstr.liek.nosiča:členk.kĺb d.

5t408.n↔ Artroskop.odstr.liek.nosiča:tarzálne kĺby
5t408.p↔ Artroskop.odstr.liek.nosiča:tarzometatarz.kĺby
5t408.q↔ Artroskop.odstr.liek.nosiča:metatarzofalang.kĺ.
5t408.r↔ Artroskop.odstr.liek.nosiča:interfalang.kĺb n.
5t409.g↔ ASK resekcia častí ligament,zbytkov ligament:bedr.kĺb
5t409.h↔ ASK resekcia častí ligament,zbytkov ligament:kolen.kĺb
5t409.j↔ ASK resek.častí ligament,zbytk.ligament:prox.tibiofibul.kĺb
5t409.k↔ ASK resekcia častí ligament,zbytkov ligament:členk.kĺb h.
5t409.m↔ ASK resek.častí ligament,zbytkov ligament:členk.kĺb dolný
5t409.n↔ ASK resek.častí ligament,zbytkov ligament:tarzálne kĺby
5t409.p↔ ASK resek.č.ligament,zbytkov ligament:tarzometatarz.kĺby
5t409.q↔ ASK resek.č.ligament,zbytk.ligament:metatarzofalang.kĺby
5t409.r↔ ASK resek.častí ligament,zbytk.ligament:interfalan.kĺb nohy
5t40x.g↔ Iné ASK revízie kĺbu:bedr.kĺb
5t40x.h↔ Iné ASK revízie kĺbu:kolen.kĺb
5t40x.k↔ Iné ASK revízie kĺbu:členk.kĺb h.
5t410.h↔ Artroskopická resekcia plica synovialis kolen.kĺbu
5t411.g↔ ASK resekcia tuk.telesa:bedr.kĺb
5t411.h↔ ASK resekcia tuk.telesa:kolen.kĺb
5t412.g↔ Artroskop.parc.synovektómia:bedr.kĺb
5t412.h↔ Artroskop.parc.synovektómia:kolen.kĺb
5t412.j↔ Artroskop.parc.synovektómia:prox.tibiofibulár.kĺb
5t412.k↔ Artroskop.parc.synovektómia:členk.kĺb h.
5t412.m↔ Artroskop.parc.synovektómia:členk.kĺb d.
5t412.n↔ Artroskop.parc.synovektómia:tarzálne kĺby
5t412.p↔ Artroskop.parc.synovektómia:tarzometatarz.kĺby
5t412.q↔ Artroskop.parc.synovektómia:metatarzofalang.kĺ.
5t412.r↔ Artroskop.parc.synovektómia:interfalang.kĺb n.
5t413.g↔ Artroskop.totál.synovektómia:bedr.kĺb
5t413.h↔ Artroskop.totálna synovektómia:kolen.kĺb
5t413.j↔ Artroskop.totál.synovektómia:prox.tibiofibulár.kĺb
5t413.k↔ Artroskop.totál.synovektómia:členk.kĺb h.
5t413.m↔ Artroskop.totál.synovektómia:členk.kĺb d.
5t413.n↔ Artroskop.totál.synovektómia:tarzálne kĺby
5t413.p↔ Artroskop.totál.synovektómia:tarzometatarz.kĺby
5t413.q↔ Artroskop.totál.synovektómia:metatarzofalang.kĺ.
5t413.r↔ Artroskop.totál.synovektómia:interfalang.kĺb n.
5t414.g↔ ASK el.-term.dener.synoviea tk.kĺb.púzdra:bedr.kĺb
5t414.h↔ ASK el.-term.dener.synovie a tk.kĺb.púzdr:kolen.kĺb
5t414.j↔ ASK el.-term.den.syn.a tk.kĺb.púz:prox.tibiofib.kĺb
5t414.k↔ ASK el.-term.denervácia syn.a tk.kĺb.púz:členk.kĺb horný
5t414.m↔ ASK el.-term.dener.syn.a tk.kĺb.púz:členk.kĺb dolný
5t414.n↔ ASK el.-term.dener.synov.a tk.kĺb.púz:tarzálne kĺby
5t414.p↔ ASK el.-term.dener.syn.a tk.kĺb.púz:tarzometat.kĺby
5t414.q↔ ASK el.-term.den.syn.a tk.kĺb.púz:metatarzofal.kĺby
5t414.r↔ ASK el.-term.den.synov.tk.kĺb.púz:interfal.kĺb nohy
5t41x.g↔ Iné artroskop.OP na synovii:bedr.kĺb
5t41x.h↔ Iné artroskop.OP na synovii:kolen.kĺb
5t41x.j↔ Iné ASK OP na synovii:prox.tibiofibulárny kĺb
5t41x.k↔ Iné ASK OP na synovii:členkový kĺb horný
5t41x.m↔ Iné ASK OP na synovii:členkový kĺb dolný
5t41x.n↔ Iné artroskop.OP na synovii:tarzálne kĺby
5t41x.p↔ Iné ASK OP na synovii:tarzometatarzálne kĺby
5t41x.q↔ Iné ASK OP na synovii:metatarzofalang.kĺ.
5t41x.r↔ Iné ASK OP na synovii:interfalangeálny kĺb n.
5t420.g↔ ASK excízia poškod.tk.kĺb.chrup:bedr.kĺb
5t420.h↔ ASK excízia poškod.tk.kĺb.chrup:kolen.kĺb
5t420.j↔ ASK exc.pošk.tk.kĺb.chrup:prox.tibiofibulá.kĺb
5t420.k↔ ASK exc.pošk.tk.kĺb.chrup:členk.kĺb horný
5t420.m↔ ASK exc.pošk.tk-kĺb.chrup:členk.kĺb dolný
5t420.n↔ ASK exc.pošk.tk-kĺb.chrup:tarzálne kĺby
5t420.p↔ ASK exc.pošk.tk-kĺb.chrup:tarzometatarz.kĺby
5t420.q↔ ASK exc.pošk.tk-kĺb.chrup:metatarzofalang.kĺb
5t420.r↔ ASKexc.pošk.tk-kĺb.chrup:interfalang.kĺb nohy
5t421.g↔ ASK refix.osteochondr.fragm:bedr.kĺb
5t421.h↔ ASK refix.osteochondr.fragm:kolen.kĺb
5t421.k↔ ASK refix.osteochondr fragm:členk.kĺb horný
5t421.m↔ ASK refixácia osteochondr.fragm:členk.kĺb dolný
5t421.n↔ ASK refixácia osteochondr.fragm:tarzálne kĺby
5t421.p↔ ASK refixácia osteochondr.fragm:tarzometatar.kĺby
5t421.q↔ ASK refix.osteochon.fragm:metatarzofalang.kĺ.
5t421.r↔ ASK refix.osteochon.fragm:interfalan.kĺb nohy
5t422.g↔ ASK subchondr.spongioplastika:bedr.kĺb
5t422.h↔ ASK subchondr.spongioplastika:kolen.kĺb
5t422.k↔ ASK subchondr.spongioplastika:členk.kĺb horný
5t422.m↔ ASK subchondr.spongioplastika:členk.kĺb dolný
5t422.n↔ ASK subchondr.spongioplast:tarzálne kĺby
5t422.p↔ ASK subchond.spongiopl:tarzometatar.kĺb
5t422.q↔ ASK subchondr.spongioplastika:metatarzofala.kĺ.
5t422.r↔ ASK subchon.spongioplas:interfalang.kĺb n.
5t423.10↔ Artroskopická parciálna resekcia menisku
5t423.11↔ Artroskopická totálna resekcia menisku
5t423.20↔ Artroskopická refixácia menisku
5t423.21↔ Artroskopická sutúra menisku, jednoduchá
5t423.22↔ Artroskopická sutúra menisku, zložitá
5t423.3↔ Artroskopická implantácia umelého menisku
5t423.4↔ Artroskopické odstránenie umelého menisku
5t423.x↔ Ostatné artroskopické operácie menisku
5t426.g↔ ASK odber chondrálneho transpl:bedr.kĺb
5t426.h↔ ASK odber chondrálneho transpl:kolen.kĺb
5t426.k↔ ASK odber chondrálneho transpl:členk.kĺb h.
5t427.g↔ Artroskop.transpl.chrupavky:bedr.kĺb
5t427.h↔ Artroskop.transpl.chrupavky:kolen.kĺb
5t427.k↔ Artroskop.transpl.chrupavky:členk.kĺb h.
5t428.g↔ ASK implantácia in vitro vypes.tk.kultúr:bedr.kĺb
5t428.h↔ ASK impl.in vitro vypes.tk.kultúr:kolen.kĺb
5t428.k↔ ASK impl.in.vitr.vypes.tk.kultúr:členk.kĺb hor.
5t42c.g↔ ASK vyhladenie chrup[chondropl]:bedr.kĺb
5t42c.h↔ ASK vyhladenie chrup[chondropl]:kolen.kĺb
5t42c.k↔ ASK vyhladenie chrup[chondropl]:členk.kĺb hor.
5t42c.m↔ ASK vyhladenie chrup[chondropl]:členk.kĺb dol.
5t42c.n↔ ASK vyhladenie chrup[chondropl]:tarzálne kĺby
5t42c.p↔ ASK vyhlad.chrupav[chondropl]:tarzometatarz.kĺby
5t42c.q↔ ASK vyhlad.chrupav[chondropl]:metatarzofalang.kĺby
5t42c.r↔ ASK vyhlad.chrupav[chondropl]:interfalang.kĺb nohy
5t42d.g↔ ASK subchon.otv.kosti:bedrový kĺb
5t42d.h↔ ASK subchon.otv.kosti:kolenný kĺb
5t42d.k↔ ASK subchondr.otv.kosti:členk.kĺb horný
5t42d.m↔ ASK subchondr.otv.kosti:členk.kĺb dolný
5t42d.n↔ ASK subchondr.otv.kosti:tarzálne kĺby
5t42d.p↔ ASK subch.otv.kosti:tarzometatarz.kĺby
5t42d.q↔ ASK subch.otv.kosti:metatarzofalang.kĺb
5t42d.r↔ ASK subch.otv.kosti:interfalan.kĺb nohy
5t42e.g↔ ASK subch.otv.kosti-acelul.implant:bedr.kĺb
5t42e.h↔ ASK subch.otv.kost-acelul.implant:kolen.kĺb
5t42e.k↔ ASK subch.otv.kost-acelul.implant:členk.kĺb horný
5t42e.m↔ ASK subch.otv.kost-acelul.implant:členk.kĺb dol.
5t42e.n↔ ASK subch.otv.kost-acelul.implant:tarzálne kĺby
5t42e.p↔ ASK subch.otv.kost-acelul.implant:tarzometatarz.kĺby
5t42e.q↔ ASK subch.otv.kost-acelul.implant:metatarzofalan.kĺ.
5t42e.r↔ ASK subch.otv.kost-acelul.implant:interfalang.kĺb n.
5t42f.g↔ ASK OP chrup.s tx.chondr-autológ.induk.matrix::bedr.kĺb
5t42f.h↔ ASK OP chrup.s tx.chond-autológ.induk.matrix:kolen.kĺb
5t42f.k↔ ASK OP chrup.s tx.chondr-autol.ind.matrix:členk.kĺb hor.
5t42h.g↔ ASK resekcia 1/viac.osteofytov:bedr.kĺb
5t42h.h↔ ASK resekcia 1/viac.osteofytov:kolen.kĺb
5t42h.k↔ ASK resekcia 1/viac.osteofytov:členk.kĺb horný
5t42h.m↔ ASK resekcia 1/viac.osteofytov:členk.kĺb dolný
5t42h.n↔ ASK resekcia 1/viac.osteofytov:tarzálne kĺby
5t42h.p↔ ASK resekcia 1/viac.osteofytov:tarzometatar.kĺby
5t42h.q↔ ASK resekcia 1/viac.osteofytov:metatarzofalan.kĺby
5t42h.r↔ ASK resekcia 1/viac.osteofytov:interfalan.kĺb nohy
5t42i.g↔ Iné artroskop.OP na chrup.a menisk:bedr.kĺb
5t42i.h↔ Iné artroskop.OP na chrup.a menisk:kolen.kĺb
5t42i.k↔ Iné artroskop.OP na chrup.a menisk:členk.kĺb h.
5t42i.m↔ Iné artroskop.OP na chrup.a menisk:členk.kĺb d.
5t42i.n↔ Iné artroskop.OP na chrup.a menisk:tarzálne kĺby
5t42i.p↔ Iné artroskop.OP na chrup.a menisk:tarzometatarz.kĺby
5t42i.q↔ Iné ASK OP na chrup.a menisk:metatarzofalang.kĺ.
5t42i.r↔ Iné artroskop.OP na chrup.a menisk:interfalang.kĺb n.

5t430↔	Artroskopická sutúra predného skríženého väzu
5t431↔	Artroskopická sutúra zadného skríženého väzu
5t432↔	Artroskopická kostná refixácia skríženého väzu
5t433↔	ASK plastika predného skríž.väzu autológ.patelár.ligament
5t434↔	ASK plastika pred.skríž. väzu iným autológ.ligamentom
5t435↔	ASK plastika pred.skríženého väzu s aloplastickou náhradou
5t436↔	ASK plastika zad.skríž.väzu s autogénnou patelár.šľachou
5t437↔	ASK plastika zad.skríženého väzu s iným autológ.ligamentom
5t438↔	ASK plastika zadného skríženeho väzu s aloplast.náhradou
5t439↔	Artroskop.uvoľnenie kolenného púzdra (lateral release)
5t43a↔	ASK sutúra mediál.kapsuloligamentóz.aparátu kolen.kĺbu
5t43b↔	ASK sutúra laterál.kapsuloligamentóz.aparátu kolen.kĺbu
5t43c↔	ASK sutúra dorzál.kapsuloligamentóz.aparátu kolen.kĺbu
5t43d↔	ASK plastika mediál.kapsuloligamentóz.aparátu kolen.kĺbu
5t43e↔	ASK plastika laterál.kapsuloligamentóz.aparátu kolen.kĺbu
5t43f↔	ASK plastika dorzál.kapsuloligamentóz.aparátu kolen.kĺbu
5t43g↔	ASK plastika pred.skríženého väzu s alogénnym ligamentom
5t43h↔	ASK plastika zadného skríž. väzu s alogénnym ligamentom
5t43x↔	Ost.ASK refix.a plastiky na kapsuloligament.ap.kolen.kĺbu
5t450↔	ASK odstr.transplantátu predného skríženého väzu
5t451↔	ASK odstr.transplantátu zadného skríženého väzu
5t452.0↔	ASK výmena.transpl.p.skríž.väzu:autológ.patel.šľ.
5t452.1↔	ASK výmena transpl.pred.skríž.väzu:i.autológ.šľach
5t452.2↔	ASK výmena transpl.pred.skríž.v:alopl.náhr.väzu
5t452.3↔	Artrosk.výmena transplantátu pred.skríž.väzu:alog.šľ.
5t452.x↔	Artros.výmena transpl.predného skríž.väzu:iné
5t453.0↔	ASK výmena transpl.zad.skríž.väzu:autológ.patel.šľach.
5t453.1↔	ASK výmena transpl.zad.skríž.väzu:i.autol.šľachou
5t453.2↔	ASK výmena transpl.zad.skríž.väzu:alopl.náhr.väzu
5t453.3↔	ASK výmena transpl.zad.skríž.väzu:alog.šľachou
5t453.x↔	ASK výmena transpl.zad.skríž.väzu:iné
5t45x↔	Ost.ASK odstr./výmena transplantátu väzu na kolene
5t490.g↔	ASK rozdelenie/preruš.väzu:bedr.kĺb
5t490.h↔	ASK rozdelenie/preruš.väzu:kolen.kĺb
5t490.k↔	Artroskopické rozdel./preruš.väzu:členk.kĺb h.
5t490.m↔	ASK rozdelenie/preruš.väzu:členk.kĺb d.
5t491.h↔	ASK debridement šľachy:kolen.kĺb
5t491.k↔	ASK debridement šľachy:členk.kĺb h.
5t492.h↔	ASK resekcia ganglia:kolen.kĺb
5t49x.g↔	Ostatné artroskopické OP:bedr.kĺb
5t49x.h↔	Ostatné artroskopické OP:kolen.kĺb
5t49x.j↔	Ostatné artroskopické OP:prox.tibiofibulárny kĺb
5t49x.k↔	Ostatné artroskopické OP:členk.kĺb h.
5t49x.m↔	Ostatné artroskopické OP:členk.kĺb d.
5t49x.n↔	Ostatné artroskopické OP:tarzálne kĺby
5t49x.p↔	Ostatné artroskopické OP:tarzometatarzálne kĺby
5t49x.q↔	Ostatné artroskopické OP:metatarzofalang.kĺ.
5t49x.r↔	Ostatné artroskopické OP:interfalangeálny kĺb n.
5t500.0↔	Impl.totál.endoprotézy bedr.kĺbu,necement.
5t500.1↔	Implantácia totál.endoprotézy bedr.kĺbu, cement.
5t500.2↔	Impl.totál.endoprotézy bedr.kĺbu,hybrid čiastoč.cement.
5t502.0↔	Impl.totál.špeciál.endoprotézy bedr.kĺbu, necementovaná
5t502.1↔	Impl.totál.špeciál.endoprotézy bedr.kĺbu, cementovaná
5t502.2↔	Impl.totál.špeci.endoprotézy bedr.kĺbu, hybrid.čiast.cement.
5t503.0↔	Implant.cervikokapitál.protézy bedr.kĺbu,necement.
5t503.1↔	Implantácia cervikokapitálnej protézy bedr.kĺbu,cement.
5t504.0↔	Impl.bipolár.cervikokapit.protézy bedr.kĺbu,necement.
5t504.1↔	Impl.bipolár.cervikokapit.protézy bedr.kĺbu,cement.
5t505.0↔	Impl.antiluxač.acetabulár.komponenty bedr.kĺbu,necement.
5t505.1↔	Impl.antiluxačnej acetabulár.komponenty bedr.kĺbu,cement.
5t507.0↔	Impl.snap fit acetabulár.komponenty bedr.kĺbu,necement.
5t507.1↔	Impl.snap fit acetabulár.komponenty bedr.kĺbu,cement.
5t507.2↔	Impl.snap fit acetabulár.komponenty bedr.kĺbu, hybridná
5t508.0↔	Impl.povrch.protézy hl. femuru hip resurfacing,necement.
5t508.1↔	Impl.povrch.protézy hlavice femuru hip resurfacing,cement.
5t508.2↔	Impl.povrch.protézy hlavice femuru hip resurfacing,hybrid.
5t509.00↔	Impl.metaf.prot.hl.femuru s k.driek.bez acet.komp.,necemen.
5t509.01↔	Impl.metaf.prot.hl.femuru s k.driek.bez aceta.komp.,cement.
5t509.10↔	Impl.metafyz.protézy hl.femuru.s kr.dr.s acet.komp.,necem.
5t509.11↔	Impl.metafyz.protézy hl.femuru.s kr.dr.s acet.kom.,cem.
5t509.12↔	Impl.metafyz.prot.hl.femuru.s kr.dr.s acet.kom.,hybrid č.cem.
5t50x.0↔	Iné implant.endoprotézy bedr.kĺbu,necement
5t50x.1↔	Iné implantácie endoprotézy bedr.kĺbu,cement
5t50x.2↔	Iné implantácie endoprotézy bedr.kĺbu,hybrid
5t510↔	Revízia endoprotézy bedrového kĺbu bez výmeny
5t511.00↔	Vým.femor.komp.protézy hl.femuru na cervikokap.nec.pr.hl.f.
5t511.01↔	Vým.femor.komp.protézy hl.femuru na cerv-kap.cem.pr.hl.f.
5t511.2↔	Vým.femor.kompon.protézy hl.femuru na špeciál.prot.hl.fem.
5t511.3↔	Vým.femor.komponen.protézy hl.femuru na bipol.prot.hl.f.
5t511.4↔	Výmena femorálnej komponenty hlavičky protézy
5t511.80↔	Výmena femor.komp.pr.hl.fem.na tot.necem.prot.hl.fem.
5t511.81↔	Výmena femor.komp.pr.hl.femuru na tot.cem.prot.hl.fem.
5t511.82↔	Vým.femor.komponenty pr.hl.femuru na tot.hybrid.pr.hl.fem.
5t511.x↔	Vým.femorálnej komp.protézy hl.femuru,ostatné
5t512.10↔	Vým.acetab.komponenty bed.kĺbu na acetab.komp.,necem.
5t512.11↔	Vým.acetabulár.komp.bed.kĺbu na acetab.komp.,cem.
5t512.20↔	Vým.acet.komp.bedra na acet.komp,necem.s vým.hl.
5t512.21↔	Vým.acet.komp.bedra na acet.komp,cem.s vým.hl.
5t512.3↔	Vým.acetabulár.kompenty bedra na špeciál.prot.hl.f.
5t512.60↔	Vým.acetab.komp.bedra, izol.inlay bez vým.jamky
5t512.61↔	Vým.acet.komp.bedra,izol.inlay bez vým.jamky s vým.hlavič
5t512.80↔	Vým.acetab.komp.bedra na tot.necem.prot.hl.fem.
5t512.81↔	Vým.acetab.komp.bedra na tot.cement.prot.hl.fem.
5t512.82↔	Vým.acetabulár.komp.bedra na tot.hybr.pr.hl.fem.
5t512.x↔	Vým.acetabulárnej komponenty bedra,ost.
5t513.2↔	Vým.cement.TEP bedr.kĺbu na špec.prot.hl.femuru
5t513.80↔	Vým.cement.TEP bedr.kĺbu na tot.necem.prot.hl.fem.
5t513.81↔	Vým.cement.TEP bedr.kĺbu na tot.cem.pr.hl.fem.
5t513.82↔	Vým.cement.TEP bedr.kĺbu na tot.hybr.pr.hl.f.
5t513.x↔	Výmena cement.TEP bedr.kĺbu,ostatné
5t514.2↔	Vým.necement.TEP bedr.kĺbu na špec.prot.hl.fem.
5t514.80↔	Vým.necem.TEP bedr.kĺbu na tot.necem.prot.hl.fem.
5t514.81↔	Vým.necem.TEP bedr.kĺbu na tot.cem.pr.hl.fem.
5t514.82↔	Vým.necem.TEP bedr.kĺbu na totál.hybr.prot.hl.fem.
5t514.x↔	Vým.necement.totát.endoprotézy bedr.kĺbu,ostat.
5t515.2↔	Vým.hybrid.TEP bedr.kĺbu na špec.prot.hl.fem.
5t515.80↔	Vým.hybrid.TEP bedr.kĺbu na totál.necem.prot.hl.fem.
5t515.81↔	Vým.hybrid.TEP bedr.kĺbu na tot.cem.pr.hl.fem.
5t515.82↔	Vým.hybrid.TEP bedr.kĺbu na tot.hybr.prot.hl.fem.
5t515.x↔	Výmena hybridnej totálnej endoprotézy bedr.kĺbu,ost.
5t516.2↔	Vým.TEP bedr.kĺbu na špec.pr.hl.femuru
5t516.80↔	Vým.TEP bedr.kĺbu na špec.tot.necem.prot.hl.fem.
5t516.81↔	Vým.TEP bedr.kĺbu na špec.totál.cemen.prot.hl.fem.
5t516.82↔	Vým.TEP bedr.kĺbu na špec.tot.hybr.prot.hl.fem.
5t516.x↔	Výmena tot.endoprotézy bedr.kĺbu na špeciálnu,ostatné
5t517↔	Odstránenie totálnej endoprotézy hlavice femuru
5t518↔	Odstr.cervikokapitálnej endoprotézy bedrového kĺbu
5t519↔	Odstránenie bipolárnej endoprotézy bedrového kĺbu
5t51a↔	Odstr.povrch.protézy.hl.femuru typu hip resurf.
5t51b↔	Odstránenie acetabulárnej komponenty bedr.kĺbu
5t51c↔	Odstr.antiluxačnej acetabulár.komponenty bedr.kĺbu
5t51d↔	Odstr.snap fit acetabulárnej komponenty bedrového kĺbu
5t51e↔	Odstr.totálnej špeciálnej endoprotézy bedrového kĺbu
5t51f.2↔	Vým.bipol.cervikap.prot.bedr.kĺbu na špec.prot.hl.fem.
5t51f.31↔	Vým.bipol.cervikap.prot.bedr.kĺbu na bip.cem.cervikap.prot.
5t51f.80↔	Vým.bipol.cervikap.prot.bedr.kĺ na tot.necem.pr.hl.fem.
5t51f.81↔	Vým.bipol.cervikap.prot.bedr.kĺ na tot.cemen.pr.hl.f.
5t51f.82↔	Vým.bipol.cervkap.prot.bedr.kĺ na tot.hybr.pr.hl.fem.
5t51f.x↔	Vým.bipol.cervikokap.protézy bedr.kĺbu,ostatné
5t51g.2↔	Výmena povrch.pr.hl.f.hip resurf.na špec.protézu hl.femuru
5t51g.50↔	Vým.povrch.pr.hl.f.hip resurf.na povr.pr.hl.f.hip resurf,necem
5t51g.51↔	Vým.povrch.pr.hl.f.hip resurf.na na povr.pr.hl.f.hip resurf,cem
5t51g.80↔	Vým.povrch.pr.hl.fem.hip resurf.na tot.necem.prot.hl.fem.
5t51g.81↔	Vým.povrch.protézy hl.f.hip resurf.na totál.cem.prot.hl.fem.
5t51g.82↔	Vým.povrch.pr.hl.f.hip resurf.na tot.hybr.prot.hl.fem.
5t51g.x↔	Vým.povrch.protézy hl.femuru typ.hip resurf.,ost.
5t51h↔	Odstránenie povrchovej náhradnej protézy bedrového kĺbu
5t51j.2↔	Vým.metafyz.prot.hl.fem.s krát.driek.na špec.protézu.hl.fem
5t51j.80↔	Vým.metafyz.prot.hl.f.s krát.driek.na tot.necem.pr.hl.fem.
5t51j.81↔	Vým.metafyz.prot.hl.f.s krát.driek.na tot.cem.pr.hl.fem.

5t51j.82↔ Vým.metafyz.prot.hl.f.s krát.driek.na tot.hybr.pr.hl.fem.
5t51j.x↔ Vým.metafyz.protézy hl.femuru s krátkym driek.,ost.
5t51k↔ Odstr.metafyzár.protézy hlavice femuru s krátkym driekom
5t51x↔ Ostatné revízie, výmeny/odstr.endoprotézy bedr.kĺbu
5t520.0↔ Impl.unikondylár.protézy kolen.kĺbu,necement
5t520.1↔ Impl.unikondylár.protézy kolen.kĺbu,cement
5t520.2↔ Impl.unikondylár.protézy kolen.kĺbu,hybrid
5t521.0↔ Impl.bikond.povrch.prot.kolena bez spoj.bez pat.náhr,necem
5t521.1↔ Impl.bikond.povr.protézy kolena bez spoj.bez pat.náhr,cem.
5t521.2↔ Impl.bikond.pov.pr.kolena bez spoj.bez pat.náhr,hybrid
5t522.0↔ Impl.bikond.povrch.pr.kolena bez spoj.s pat.náhr,necem
5t522.1↔ Impl.bik.povr.prot.kolena bez spoj.s patel.náhr,cement
5t522.2↔ Impl.bik.povrch.prot.kolena bez spoj.s pat.náhr,hybrid
5t523.0↔ Impl.bikond.povr.pr.kolena čiast.spoj.bez pat.náhr,necem
5t523.1↔ Impl.bikond.povr.pr.kolena čiast.spoj.bez patel.náhr,cem
5t523.2↔ Impl.bikond.povr.pr.kolena čiast.spoj.bez pat.náhr,hybrid
5t524.0↔ Impl.bikond.povrch.pr.kolena čiast.spoj.s pat.náhr,necem
5t524.1↔ Impl.bikond.povrch.prot.kolena čiast.spoj.s pat.náhr,cem
5t524.2↔ Impl.bikond.povrch.pr.kolena čiast.spoj.s pat.náhr,hybrid
5t525.0↔ Impl.TEP kolen.kĺbu spoj.bez patel.náhr.,necement
5t525.1↔ Impl.TEP kolen.kĺbu spoj.bez patel.náhr.,cement
5t525.2↔ Impl.TEP kolen.kĺbu spojená bez pat.náhr.,hybrid
5t526.0↔ Impl.TEP kolen.kĺbu spoj.s patel.náhr.,necement
5t526.1↔ Impl.TEP kolen.kĺbu spojená s patel.náhr.,cement
5t526.2↔ Impl.TEP kolen.kĺbu spoj.s pat.náhr.,hybrid
5t527.10↔ Impl.patel.náhrady kolen.kĺbu,patelár.komponenta necem
5t527.11↔ Impl.patel.náhrady kolen.kĺbu,patel.komponenta cement
5t527.20↔ Impl.patel.náhrady kolen.kĺ,patelofemor.náhr.necem.
5t527.21↔ Impl.patel.náhrady kolen.kĺ,patelofemor.náhrada cem.
5t527.22↔ Impl.patel.náhrady kolen.kĺ,patelofem.náhr.hybrid.
5t527.30↔ Impl.patel.náhrady kolen.kĺ,izol.náhr.femor.plochy,necem.
5t527.31↔ Impl.pat.náhrady kolen.kĺ,izol.náhrada femor.plochy,cemen
5t528.0↔ Impl.špeciál.protézy kolen.kĺbu,necement
5t528.1↔ Impl.špeciál.protézy kolen.kĺbu,cement
5t528.2↔ Impl.špeciál.protézy kolenného kĺbu,hybrid
5t529.1↔ Impl.prot.kolen.kĺ so zvýš.ohyb.schop.bez pat.náhr,cement
5t529.2↔ Impl.protézy kolen.kĺ so zvýš.ohyb.schop.bez pat.náhr,hybrid
5t52a.1↔ Impl.protézy kolen.kĺ so zvýš.ohyb.schop.s pat.náhr,cement
5t52a.2↔ Impl.protézy kolen.kĺ so zvýš.ohyb.schop.s pat.náhr,hybrid
5t52b↔ Implant.interpozič.nezakotveného implantátu kolen.kĺbu
5t52c.0↔ Impl.bikompart.protézy kolen.kĺbu bez pat.náhr,necement
5t52c.1↔ Impl.bikompart.protézy kolen.kĺbu bez pat.náhr,cement
5t52c.2↔ Impl.bikompart.protézy kolen.kĺbu bez pat.náhr,hybrid
5t52d.0↔ Impl.bikompart.protézy kolen.kĺbu s patel.náhr,necement
5t52d.1↔ Impl.bikompart.protézy kolen.kĺbu s patel.náhr,cement
5t52d.2↔ Impl.bikompart.protézy kolen.kĺbu s patel.náhr,hybrid
5t52e.0↔ Impl.endoprot.kĺb.náhrady kolena bez pohyb.funk,necem
5t52e.1↔ Impl.endoprotet.kĺb.náhr.kolena bez pohyb.funk,cement
5t52e.2↔ Impl.endoprotet.kĺb.náhr.kolena bez pohyb.funk,hybrid
5t52x.0↔ Ostat.implantácia endoprotézy kolen.kĺbu,necement.
5t52x.1↔ Ostat.implantácia endoprotézy kolen.kĺbu,cement.
5t52x.2↔ Ostat.implantácia endoprotézy kolen.kĺbu,hybrid.
5t530↔ Revízia endoprotézy kolenného kĺbu bez výmeny
5t531.10↔ Vým.unikondylárnej prot.kolen.kĺbu na unikond.prot.,necem
5t531.11↔ Vým.unikondylárnej prot.kolen.kĺbu na unikond.prot.,cem.
5t531.20↔ Vým.unikond.prot.kolena na bikond.pov.pr.bez pat.náhr,nec
5t531.21↔ Vým.unikond.prot.kolena na bikond.pov.pr.bez pat.náhr,cem
5t531.30↔ Vým.unikond.prot.kolena na bikond.pov.pr.s patel.náhr,nec
5t531.31↔ Vým.unikond.prot.kolena na bikond.pov.pr.s patel.náhr,cem
5t531.50↔ Vým.unikond.protézy kolena na TEP kolena spoj,nec
5t531.51↔ Vým.unikondyl.prot.kolena na TEP kolena spoj,cem.
5t531.52↔ Vým.unikond.prot.kolena na TEP kolena spoj-hybr.čiast.cem
5t531.6↔ Výmena unikondylárnej protézy kolenného kĺbu inlay
5t531.x↔ Výmena unikondylárnej protézy kolenného kĺbu, ostatné
5t532.0↔ Vým.bikondyl.povrch.pr.kolena na bikond.povrch.p.rovn.typu
5t532.40↔ Vým.bikondyl.povr.pr.kolena na bik.povr.pr.iný typ,necem.
5t532.42↔ Vým.bikondyl.povr.pr.kolena na bik.povr.p.iný typ,hybrid/cem
5t532.50↔ Vým.bikondyl.pov.pr.kolena na totál.endopr.kol,spoj.necem.
5t532.52↔ Vým.bikondyl.pov.pr.kolena na tot.endopr.kol,spoj.hybr/cem
5t532.6↔ Výmena bikondylárnej povrchovej protézy kolena inlay
5t532.7↔ Vým.bikondyl.povr.protézy kolena, vým.femorál.komponenty
5t532.8↔ Vým.bikondyl.povr.protézy kolena, výmena tibiál.komponenty
5t532.a0↔ Vým.bikondyl.povr.pr.kolena na špeciál.endopr.kol.,necem.
5t532.a1↔ Vým.bikondyl.povr.pr.kolena na špeciál.endopr.kol.,cem.
5t532.x↔ Výmena bikondylárnej povrch.protézy kolena,ost.
5t533.0↔ Vým.spojenej TEP kolen.kĺbu rovnakého typu
5t533.50↔ Vým.spojenej TEP kolen.kĺbu na TEP kol.spojenú,necem
5t533.52↔ Vým.spojenej TEP kolen.kĺbu na TEP kol.spojenú,hybrid/cem
5t533.7↔ Výmena spoj.TEP kolena,výmena femorál.komp.
5t533.8↔ Vým.spoj.TEP kolena,výmena tibiál.komp.
5t533.9↔ Vým.spoj.TEP kolena,výmena patelár.komp.
5t533.a0↔ Vým.spojenej TEP kolen.kĺ na špeciál.endopr.kolena,necem.
5t533.a1↔ Vým.spojenej TEP kolen.kĺ na špeciál.endopr.kol,cem.
5t533.x↔ Výmena spojenej totálnej endoprotézy kolena,ostatné
5t534.0↔ Vým.špeciálnej protézy kolen.kĺbu rovnakého typu
5t534.7↔ Vým.špec.protézy kolen.kĺ,výmena femor.komponenty
5t534.8↔ Vým.špec.protézy kolen.kĺ,výmena tibiál.komp.
5t534.9↔ Vým.špeciál.protézy kolen.kĺ,vým.patelár.komp.
5t534.x↔ Výmena špeciálnej protézy kolenného kĺbu,ost.
5t535.10↔ Vým.patelár.náhrady na necem.patelár.komp.
5t535.11↔ Vým.patelár.náhrady na cement.patel.komponentu
5t535.20↔ Vým.patel.náhrady na patelofemor.necem.náhr.
5t535.21↔ Vým.patel.náhrady na patelofem.cement.náhr.
5t535.22↔ Výmena patel.náhr.na patelofem.hybr.náhr.
5t535.30↔ Výmena patelár.náhrady na necement.femorálnu náhradu
5t535.31↔ Výmena patelár.náhrady na cement.femorálnu náhradu
5t536.42↔ Vým.pr.kol.zvýš.ohyb.na p.so zvýš.ohyb.bez pat.náhr-hyb/cem
5t536.52↔ Vým.pr.kol.so zvýš.ohyb.na p.so zvýš.ohyb.s pat.náhr-hyb/cem
5t536.60↔ Vým.pr.kolena so zvýš.ohyb.na TEP spoj.bez patel.náhr,necem
5t536.61↔ Vým.pr.kolena so zvýš.ohyb.na TEP spoj.bez patel.n-hyb/cem
5t536.70↔ Vým.pr.kolena so zvýš.ohyb.sch.na TEP spoj.s pat.náhr,necem
5t536.71↔ Vým.pr.kolena so zvýš.ohyb.na TEP spoj.s pat.náhr-hyb/cem
5t536.90↔ Vým.protézy kolena so zvýš.ohyb.sch.na špec.endopr.,necem
5t536.92↔ Vým.protézy kolena zvýš.ohyb.sch.na špec.endopr-hyb/cem.
5t536.x↔ Výmena protézy kolena so zvýš.ohyb.schopnosťou,ost.
5t537↔ Výmena interpozič.nezakotveného implantátu kolen.kĺbu
5t538.20↔ Vým.bikompart.pr.kolena na bikond.p.p.bez pat.náh-necem.
5t538.22↔ Vým.bikompart.pr.kolena na bikond.p.p.bez pat.náh-hyb/cem
5t538.30↔ Vým.bikompart.pr.kolena na bikond.p.p.s patel.náh-necem.
5t538.32↔ Vým.bikompart.pr.kolena na bikond.p.p.s patel.náh-hyb/cem
5t538.60↔ Vým.bikompart.prot.kolena na TEP spoj.bez pat.n-necem
5t538.62↔ Vým.bikompart.prot.kolena na TEP spoj.bez pat.n-hyb/cem
5t538.70↔ Vým.bikompart.prot.kolena na TEP spoj.s pat.náhr-cem
5t538.72↔ Vým.bikompart.pr.kolena na TEP spoj.s pat.náhr-hyb/cem.
5t538.8↔ Vým.bikompartment.prot.kolena,výmena.tibiál.komp.
5t538.9↔ Vým.bikompartment.prot.kolena,výmena.femor.komp.
5t538.a↔ Vým.bikompartment.pr.kol. na bikomp.prot.bez patel.náhr.
5t538.b↔ Vým.bikompartment.pr.kolena na bikomp.prot.s patel.náhr.
5t538.c↔ Vým.bikompartment.protézy kolena,výmena inlay
5t538.x↔ Výmena bikompartment.protézy kolena,ost.
5t539.0↔ Vým.endopr.kĺb.náhr.kolena bez pohyb.f-č.vým.bez obn.f.kĺbu
5t539.1↔ Vým.endopr.kĺb.náhr.kolena bez pohyb.f-č.vým.s obn.f.kĺbu
5t53a↔ Odstránenie unikondylárnej protézy kolenného kĺbu
5t53b↔ Odstr.bikondylárnej povrchovej protézy kolenného kĺbu
5t53c↔ Odstránenie spojenej totálnej endoprotézy kolena
5t53d↔ Odstránenie patelárnej náhrady
5t53e↔ Odstránenie špeciálnej protézy kolenného kĺbu
5t53f↔ Odstr.protézy kolena so zvýšenou ohybovou schopnosťou
5t53g↔ Odstr.interpozič.nezakotveného implant.kolenného kĺbu
5t53h↔ Odstránenie bikompartmentálnej protézy kolenného kĺbu
5t53j↔ Odstr.endoprotet.kĺb.náhrady kolena bez pohyb.funkcie
5t53x↔ Revízia, výmena a odstr.endoprotézy kolena,ostatné
5t560.0↔ Implantácia endoprotézy členk.kĺbu,necem.
5t560.1↔ Implantácia endoprotézy členk.kĺbu,cement.
5t560.2↔ Implantácia endoprotézy členk.kĺbu,hybrid.čiast.cem
5t561↔ Implantácia endoprotézy priehlavku
5t562↔ Implantácia endoprotézy prednožia a prstov nohy
5t571.00↔ Vým.endoprotézy členk.kĺbu na endoprot.členk.k.,necem.
5t571.01↔ Výmena endoprot.členk.kĺbu na endoprot.členk.kĺb,cement.
5t572↔ Výmena endoprotézy priehlavku

5t573↔	Výmena endoportézy prednožia a prstov nohy
5t592↔	Girdlestonova resekcia na bedr.kĺbe, primárna
5t596↔	Resekčná artroplastika na kolene
5t597↔	Resekčná artroplastika na členku
5t598↔	Resekčná artroplastika na kĺboch šlapy
5t802.a↔	Incízia šľachy pozdĺžne v obl.zadonožia a priehlavku
5t802.b↔	Incízia šľachy pozdĺžne v obl.stredonožia a prednožia
5t803.a↔	Incízia šľachy priečne v obl.zadonožia a priehlavku
5t803.b↔	Incízia šľachy priečne v obl.stredonožia a prednožia
5t806.8↔	Otv.chirurgická incízia fascie v obl.predkolenia
5t806.a↔	Otv.chirurgická incízia fascie v obl.zadonožia a priehlavku
5t806.b↔	Otv.chirurgická incízia fascie v obl.stredonožia a prednožia
5t807.8↔	Perkutánna incízia fascie v obl.predkolenia
5t807.9↔	Perkutánna incízia fascie v obl.nohy
5t811.9↔	Otv.chir.tenotómia v obl.nohy
5t812.9↔	Perkutánna tenotómia v obl.nohy
5t815.9↔	Otv.chir.parc.fasciotómia priečna:noha
5t816.9↔	Otv.chir.totál.fasciotómia priečna:noha
5t817.9↔	Perkután.fasciotómia priečna:noha
5t818.9↔	Otv.chir.parciál.fasciotómia pozdĺž,1 segm:noha
5t819.9↔	Otv.ch.totál.fasciotómia pozdĺž,1 segm:noha
5t81a.9↔	Perkut.fasciotómia pozdĺž.v obl.nohy
5t81b.9↔	Otv.ch.parciál.fasciotómia,viac.segm:noha
5t81c.9↔	Otv.ch.totál.fasciotómia,viac.segm:noha
5t82a.9↔	Excízia fascie v obl.nohy
5t855.8↔	Tenolýza 1 šľachy v obl.predkolenia
5t855.9↔	Tenolýza 1 šľachy v obl.nohy
5t856.8↔	Tenolýza viac.šliach:predkol.
5t856.9↔	Tenolýza viac.šliach:noha
5t910↔	Replantácia v oblasti stehna
5t911↔	Replantácia v oblasti kolena
5t912↔	Replantácia v oblasti predkolenia
5t913↔	Replantácia v oblasti členka
5t914↔	Replantácia v oblasti stredu šlapy
5t915↔	Replantácia prstu nohy
5t940↔	Hemipelvektómia
5t941↔	Nekompletná hemipelvektómia
5t942↔	Exartikulácia v bedrovom kĺbe
5t943↔	Amputácia v oblasti stehna
5t944↔	Amputácia v oblasti proximálneho stehna
5t945↔	Amputácia v oblasti stredného a distálneho stehna
5t946↔	Amputácia v oblasti kolena
5t947↔	Exartikulácia kolena
5t948↔	Amputácia v oblasti predkolenia
5t949↔	Amputácia v oblasti proximálneho predkolenia
5t94a↔	Amputácia v oblasti stredného predkolenia
5t94x↔	Amputácia a exartikulácia v obl.DK,ost.
5t950↔	Amputácia v oblasti distál.predkolenia podľa Syme
5t951↔	Amputácia v oblasti chodidla
5t952↔	Amputácia v oblasti chodidla podľa Spitzy
5t953↔	Amputácia v oblasti chodidla podľa Pirogoff
5t954↔	Amputácia v oblasti chodidla podľa Chopart
5t955↔	Amputácia v oblasti stredu chodidla podľa Lisfranc
5t956↔	Amputácia transmetatarsálne
5t957↔	Amputácia prstov nohy
5t958↔	Amputácia lúčov
5t95x↔	Amputácia a exartikulácia chodidla, ostatné
5t970↔	OP pri vrodených anomáliách chodidla
5t990	Borggreveplastika na pohybovom aparáte
5t995.2↔	Viacz.OP stred.chodid,prst.n.v 1sed:2lúč.str-nož/2lúč.prst.no.
5t995.3↔	Viacz.OP stred.chodid, prst.no.v 1sed:3lúč.str-nož/3lúč.prst.n.
5t995.4↔	Viacz.OP str.chodid, prst.n.v 1sed:4lúč.str-nož/4lúč.prst.nohy
5t995.5↔	Viacz.OP str.chodid, prst.n.v 1sed:5lúč.str-nož/5lúč.prst.n.
5t995.6↔	Viacz.OP str.chod,prst.n.v 1sed:6 a viac lúč.str-nož/lúč.prst.n.
8r850.m	Selek. embol. tekut.: c. predko.
8r850.n	Selek. embol. tekut.: femo. te.
8r850.o	Selek. embol. tekut.: femo. ži.
8r850.x	Selek. embol. tekut.: iné
8r851.m	Selek. embol. odp. bal.: c. predko.
8r851.n	Selek. embol. odp. bal.: femo. te.
8r851.o	Selek. embol. odp. bal.: femo. ži.
8r851.x	Selek. embol. odp. bal.: iné
8r852.m	Selek. embol. c. okl.: c. predko.
8r852.n	Selek. embol. c. okl.: femo. te.
8r852.o	Selek. embol. c. okl.: femo. ži.
8r852.x	Selek. embol. c. okl.: iné
8r853.m	Selek. embol. čas.: c. predko.
8r853.n	Selek. embol. čas.: femo. te.
8r853.o	Selek. embol. čas.: femo. ži.
8r853.x	Selek. embol. čas.: iné
8r854.m	Selek. embol. kov. šp.: c. predko.
8r854.n	Selek. embol. kov. šp.: femo. te.
8r854.o	Selek. embol. kov. šp.: femo. ži.
8r854.x	Selek. embol. kov. šp.: iné

Výkon X04-3

12a30.6↔	Perkutánna(ihl.)biopsia perif.nervov plexus lumbosacralis
12a30.7↔	Perkutánna(ihl.)biopsia perif.nervov panvy a panv.dna
12a30.8↔	Perkutánna(ihl.)biopsia perif.nervov dolnej končatiny
12a30.9↔	Perkutánna(ihl.)biopsia periférnych nervov nohy
12t00.9↔	Artroskopická biopsia ostatných kĺbov nohy
13a10.7	Biops.s incíziou klenby lebky s trepanáciou lebkových kostí
13a10.8	Biops.s incí.lebeč. bázy s trepanáciou lebkových kostí
13a10.9	Biops.s incí.tvár.časti lebky s trepanáciou lebkových kostí
13a30.6↔	Biopsia s incíziou perifér.nervov plexus lumbosacralis
13a30.7↔	Biopsia s incíziou perifér.nervov panvy a panv.dna
13a30.8↔	Biopsia s incíziou periférnych nervov DK
13a30.9↔	Biopsia s incíziou perifér.nervov nohy
13t20.3↔	Biopsia s incíz.karpál., MTC a falangeál.kostí ruky
13t20.4	Biopsia s incíziou chrbtice
13t20.5	Biopsia s incíziou panvy
13t20.6↔	Biopsia s incíziou femuru a pately
13t20.7↔	Biopsia s incíziou tibie a fibuly
13t20.8↔	Biopsia s incíz. tarzál., MTT a falangeál.kostí nohy
13t30.5↔	Biopsia s incíz.v obl.kĺbov a burzy chrbtice
13t30.7↔	Biopsia s incíz.v obl.kolenného kĺbu a burzy
13t30.8↔	Biopsia s incíz.v obl.členkového kĺbu a burzy
13t30.9↔	Biopsia s incíz.v obl.ostatných kĺbov a burzy nohy
14t30.9↔	Dg peroperač.ASK ostatných kĺbov nohy
5a19t	Stereotaktická implantácia rádioaktívneho izotopu
5a30f	Impl.liek.pumpy na intratekál.aplik.liečiva do miech.kanála
5a310.10	Impl.liek.pumpy intrat/epidurál.pod.liek:l.pum.s konš.priet.
5a310.11	Impl.liek.pump.intratek/epidurál.pod.liek:progr.liek.pumpa
5a310.1x	Impl.liek.pumpy a intratek./epidurál.podávanie liek:ost.
5a310.2	Vytvorenie podkožného rezervoára
5a500	Impl.elektron.stimulátora n.vagus pri lieč.epilepsie
5a508	Impl.neurostim.zar.pri dysfunkcii dol.moč.ciest
5a50h.9	Operácia pre úžinový syndróm na dolnej končatine
5a50h.a	OP pre poúraz.stavy perifér.nervu na DK
5a50h.b	OP pre pozápal.stavy perifér.nervu na DK
5a50t.00	Impl/vým.neurost.PNS impl/vým.el:1-kanál.plne impl.nedobíj
5a50t.01	Impl/vým.neurost.PNS s impl./vým.el:viac-k.plne impl.nedob.
5a50t.02	Impl./vým.neurost.PNS s impl./vým.el:viac-k.plne impl.dobíj.
5a50t.03	Impl./vým.neuros.PNS s impl./vým.el:vág.nervostim.sy
5a50t.04	Impl/vým.neust.PNS impl/vým.el:vág.n.-stim.srd.b.um.sn.v PK
5a50t.05	Impl/vým.neurs.PNS impl/vým.el:vág.n.-stim.srd.s um.sn.v PK
5a50t.06	Impl/vým.neuros.PNS s impl./vým.el:aktivácia baroreceptora
5a50t.10	Vým.neurost.PNS bez vým.elektr:1-kanál.plne impl.nedobíj.
5a50t.11	Vým.neurost.PNS bez vým.el:viac-kanál.plne impl.nedob.
5a50t.12	Vým.neurost.PNS bez vým.el:viac-kanál.sy.dobíj.
5a50t.13	Vým.neurost.PNS bez vým.el:vágový nervostim.sy.
5a50t.14	Vým.neuros.PNS b.vým.el:vág.n.stim.s.srdc.b.vým.sním.v PK
5a50t.15	Vým.neurost.PNS b.vým.el:vág.n.stim.s.srdc.s vým.sním.v PK
5a50t.16	Vým.neurost.PNS bez vým.el.:sy.aktivácie baroreceptora
5a50t.e	Implantácia periférnej neuroprotézy
5a50t.f0	Impl/výmena neurostimul.elektr.pre syst.aktiv.baroreceptora

5a50t.f1	Revíz.neurostimul.elektr.pre systém aktiv.baroreceptora
5g90t	Lokál.transpozícia svalu v tvár.oblasti
5g90u	Transpozícia m.temporalis/m.masseter
5g90v	Mikrovaskul.transplantácia svalu v tvár.obl.
5I127.2↔	Endarterekt.a trombendarterekt. a.poplitea
5I127.3↔	Endarterekt.a trombendarterekt.tepny stehna,ciev.protéza
5I127.x↔	Endarterekt.a trombendarterekt.tepny stehna,ost.
5I128.0↔	Endarterekt.a trombendarterekt. a.tibialis anter.
5I128.1↔	Endarterekt.a trombendarterekt. aa.recurrentes
5I128.2↔	Endarterekt.a trombendarterekt. a.dorsalis pedis
5I128.3↔	Endarterekt.a trombendarterekt. a.tibialis poster.
5I128.4↔	Endarterekt.a trombendarterekt. a.fibularis
5I128.5↔	Endarterekt.a trombendarterekt. a.plantaris medial.
5I128.6↔	Endarterekt.a trombendarterekt. a.plantaris later.
5I128.7↔	Endarterekt.a trombendarterekt.aa.predkol.a nohy,ciev.prot.
5I128.x↔	Endarterekt.a trombendarterekt.tepny predk.a nohy,ost.
5I135.x↔	Res.aneuryzmy tepny panvy a trupu b.použ.prot.mat,ost.
5I145.x↔	Res.aneur.tepien panvy a trupu(okr.aneur.aort.)s inter.,ost.
5I155.0↔	Resekcia pseudoaneuryziem aa. lumbales
5I159.0↔	Resekcia pseudoaneuryziem v. femoralis
5I159.1↔	Resekcia pseudoaneuryziem v. poplitea
5I159.2	Resekcia pseudoaneuryziem v.portae
5I159.3↔	Resekcia pseudoaneuryziem v. gastrica
5I159.4	Resekcia pseudoaneuryziem v. lienalis
5I159.5	Resekcia pseudoaneuryziem v.mesenterica super.
5I159.6	Resekcia pseudoaneuryziem v.mesenterica infer.
5I159.7	Resekcia pseudoaneuryziem vv. hepaticae
5I159.8↔	Resekcia pseudoaneuryziem v. renalis
5I159.c↔	Resekcia pseudoaneuryziem v. axillaris
5I159.x↔	Resekcia pseudoaneuryziem hĺbk.žíl,ost.
5I15a.1↔	Resekcia pseudoaneuryziem povrch.žíl ramena
5I15a.2↔	Resekcia pseudoaneur.povrch.žíl predlakt. a ruky
5I15a.3↔	Resekcia pseudoaneuryziem povrch.žíl hrudníka
5I15a.4↔	Resekcia pseudoaneuryziem povrch.žíl panvy a trupu
5I15a.5↔	Resekcia pseudoaneuryziem povrch.žíl stehna
5I15a.6↔	Resekcia pseudoaneur.povrch.žíl predkol. a nohy
5I15a.x↔	Resekcia pseudoaneuryziem povrch.žíl, ostatné
5I15b.0	Res.v. cava inferior s protet.náhradou-infrarenál.úsek
5I15b.1	Res.v. cava inferior s protet.náhradou-suprarenál.úsek
5I15b.2	Resekcia v. cava inferior bez použitia protetického materiálu
5I15x↔	Resekcia pseudoaneuryziem, ost.
5I17a.4↔	Ligatúra povrchových žíl panvy a trupu
5I1a2.10↔	Chir./endoskop. odber povrch.žíl stehna pre transplantáciu
5I1a2.11↔	Chir./endoskop. odber povrch.žíl predkol.a nohy pre transpl.
5I1a2.1x↔	Chir./endoskop. odber povrch.žíl pre transplantáciu,ost.
5I1a2.x↔	Chirurg/endoskopický odber cievy pre transplantáciu,ost.
5I502.10	Vytv.radiocefalickej A-V fistuly(Cimino - Brescia)
5I502.11	Vytv.radiocefal.A-V fistuly(fossa tabatiere- snuff box)
5I502.2	Vytv.A-V fistuly na predlaktí HK (R-C, R-B, U-C, U-B)
5I502.30	Vytv.brachiokubitál.A-V fistuly (sec.Gracz sec. Konner)
5I502.31	Vytv.brachiokubitál.A-V fistuly na v.basilica
5I502.32	Vytv.brachiokubitál.A-V fistuly na v.cephalica
5I502.40	Vytv.A-V fistuly s transpozíciou v. basilica na predlaktí
5I502.41	Vytv.A-V fistuly s transpozíciou v. basilica na axile
5I502.50	Vytvorenie A-V fistuly pomocou autológnej cievy
5I502.51	Vytvorenie A-V fistuly pomocou allogénnej cievy
5I502.6	Vytv. A-V fistuly na HK pom.protetického materiálu
5I502.70	Vytv.A-V fistuly na DK pom. protetického materiálu
5I502.71	Vytv.A-V fistuly na DK s transpozíciou VFS
5I502.72	Vytv.A-V fistuly na DK s transpozíciou žily
5I502.73	Vytv.A-V fistuly na DK pom. cievnej protézy
5I502.8	Vytvorenie vonkajšieho A-V shuntu
5I502.9	Vytvorenie dočasného A-V shuntu (peroperačný)
5I502.a0	Ciev.rekonštrukcia A-V fistuly[PAI,RUDI,DRAL,DRIL,PRAL..]
5I502.a1	Ciev.rekonšt.A-V fistuly s použitím interpozitu
5I502.a2	Ciev.rekonšt.A-V fistuly,aneuryzmorafia bez protet.mat.
5I502.a3	Ciev.rekonšt.A-V fistuly,aneuryzmorafia s protet.mat.
5I502.a4	Cievna rekonštrukcia A-V fistuly, banding
5I502.a5	Cievna rekonštrukcia A-V fistuly,ligatúra vetiev
5I502.ax	Cievna rekonštrukcia arterio-venóznej fistuly,ost.
5I502.x	Vytvorenie arterio-venóznej fistuly:ostatné
5I519	Bajpas.OP vény pomocou žily
5I529	Bajpas.OP žily pomocou protézy
5I52a	Bajpas.OP p.protézy:dočas.arterio-arteriálny shunt (perop.)
5I535.0↔	Plastika záplatou[patch plastika]:a.iliaca, b.n.časti
5I535.1↔	Plastika záplatou[patch plastika]:a.iliaca communis
5I535.2↔	Plastika záplatou[patch plastika]:a.iliaca externa
5I535.3↔	Plastika záplatou[patch plastika]:a.iliaca interna
5I535.4↔	Plast.záplatou(patch plast):cievna protéza aa.panvy a trupu
5I535.x↔	Plast.záplatou(patch plast)aa.panvy a trupu:ost.
5I537.0↔	Plastika záplatou[patch plastika]:a.femoralis
5I537.1↔	Plastika záplatou[patch plastika]:a.profunda femoris
5I537.2↔	Plastika záplatou[patch plastika]:a.poplitea
5I537.3↔	Plastika záplatou[patch plastika]:cievna protéza aa.stehna
5I537.x↔	Pl.zápl.[patch plastika]aa.stehna:ost.
5I538.0↔	Plastika záplatou[patch plastika]:a.tibialis anterior
5I538.1↔	Plastika záplatou[patch plastika]:a.dorsalis pedis
5I538.2↔	Plastika záplatou[patch plastika]:a.tibialis posterior
5I538.3↔	Plastika záplatou[patch plastika]:a.fibularis
5I538.4↔	Plast.zápl[patch plastika]:cievna protéza aa.predkol a nohy
5I538.x↔	Plast.záplatou[patch plastika]aa.predkol.a nohy:ost.
5I539.0↔	Plastika záplatou[patch plastika]:v.femoralis
5I539.1↔	Plastika záplatou[patch plastika]:v.poplitea
5I539.g↔	Plastika záplatou[patch plastika]:v.iliaca communis
5I539.h↔	Plastika záplatou[patch plastika]:v.iliaca externa
5I539.i↔	Plastika záplatou[patch plastika]:v.iliaca interna
5I53a.1↔	Plast.zápl.[patch plastika]povrch.žíl ramena
5I53a.2↔	Plast.zápl.[patch plastika]povrch.žíl predlaktia a ruky
5I53a.3↔	Plast.zápl.[patch plastika]povrch.žíl stehna
5I545.0↔	Transpozícia bližšie neurčenej časti a. iliaca
5I545.1↔	Transpozícia a. iliaca externa
5I545.2↔	Transpozícia a. iliaca interna
5I545.x↔	Transpozícia aa.panvy a trupu:ostatné
5I547.0↔	Transpozícia a. femoralis
5I547.1↔	Transpozícia a. profunda femoris
5I547.x↔	Transpozícia tepny stehna, ostatné
5I548.0↔	Transpozícia a. tibialis anterior
5I548.1↔	Transpozícia a. tibialis posterior
5I548.2↔	Transpozícia a. fibularis
5I548.x↔	Transpozícia tepny predkol.a nohy, ostatné
5I555.0↔	Iné plastické rekonštrukcie aa. lumbales
5I555.1↔	Iné plastické rekonštrukcie b.n.časti a. iliaca
5I555.2↔	Iné plastické rekonštrukcie a. iliaca communis
5I555.3↔	Iné plastické rekonštrukcie a. iliaca externa
5I555.4↔	Iné plastické rekonštrukcie a. iliaca interna
5I555.x↔	Iné plastické rekonštrukcie tepny panvy a trupu,ost.
5I557.0↔	Iné plastické rekonštrukcie a. femoralis
5I557.1↔	Iné plastické rekonštrukcie a. profunda femoris
5I557.2↔	Iné plastické rekonštrukcie a. poplitea
5I557.x↔	Iné plastické rekonštrukcie tepny stehna,ost.
5I558.0↔	Iné plastické rekonštrukcie a. tibialis anterior
5I558.1↔	Iné plastické rekonštrukcie aa. recurrentes
5I558.2↔	Iné plastické rekonštrukcie a. dorsalis pedis
5I558.3↔	Iné plastické rekonštrukcie a. tibialis posterior
5I558.4↔	Iné plastické rekonštrukcie a. fibularis
5I558.5↔	Iné plastické rekonštrukcie a. plantaris medialis
5I558.6↔	Iné plastické rekonštrukcie a. plantaris lateralis
5I558.x↔	Iné plast.rekonštr.tepny predkolenia a nohy,ost.
5I559.0↔	Iné plastické rekonštrukcie v. femoralis
5I559.1↔	Iné plastické rekonštrukcie v. poplitea
5I559.g↔	Iné plastické rekonštrukcie v. iliaca communis
5I559.h↔	Iné plastické rekonštrukcie v. iliaca externa
5I559.i↔	Iné plastické rekonštrukcie v. iliaca interna
5I570.0	Rev.v ciev.chir.pre krv:chir.liečb.krvácania po cievnej rek.
5I570.1	Rev.v ciev.chir.pre krvác:revízia anastomóz
5I570.2	Rev.v ciev.chir.pre krv:revízia cievneho graftu
5I570.4	Rev.v ciev.chir.pre krv:odstr.cievneho graftu
5I570.5	Rev.v ciev.chir.pre krv:revízia arterio-venózneho shuntu
5I571.0	Rev.v ciev.chir.pre infekciu:chir.liečba krvác.pri inf.ciev.prot.
5I571.1	Rev.v ciev.chir.pre infekciu:revízia anastomóz

5l571.2	Rev.v ciev.chir.pre infekciu:revízia cievneho graftu
5l571.4	Rev.v ciev.chir.pre infekciu:odstránenie cievneho graftu
5l591.6	Aortopexia na cievach
5t003.d	Drenáž:panva
5t003.j↔	Drenáž:patela
5t004.d	Sept.,asept.incíz.-komb.s ďal.incíz.s vlož.nosiča s liek:panva
5t004.j↔	Sept.,asept.incíz.-komb.s ďal.incíz.s vlož.nosiča s liek:patela
5t007.d	Odstr.sekvestrov:panva
5t007.j↔	Odstr.sekvestrov:patela
5t008.d	Odstr.sekvestrov a vloženie nosiča s liekom:panva
5t008.j↔	Odstr.sekvestrov a vloženie nosiča s liekom:patela
5t00a.d	Vloženie nosiča s liekom:panva
5t00a.j↔	Vloženie nosiča s liekom:patela
5t00b.d	Odstr.nosiča s liekom:panva
5t00b.j↔	Odstr.nosiča s liekom:patela
5t00x.d	Iné septické a aseptické incízie:panva
5t00x.j↔	Iné septické a aseptické incízie:patela
5t040.j↔	Autológ.transplant.spongióz.kosti:patela
5t040.s↔	Autológ.transplant.spongióz.kosti:talus
5t040.t↔	Autológ.transplant.spongióz.kosti:kalkaneus
5t040.u↔	Autológ. transpl.spongióz.:tarzálne k.
5t040.v↔	Autológ.transplant.spongióz.kosti:metatarzálne k.
5t040.w↔	Autológ.transplant.spongióz.kosti:falangy prstov n.
5t041.j↔	Autológna transpl.kortiko-spongióz.štep:patela
5t041.s↔	Autológna transpl.kortiko-spongióz.štep:talus
5t041.t↔	Autológna transpl.kortiko-spongióz.štep:kalkaneus
5t041.u↔	Autológna transpl.kortiko-spongióz.štep:tarzálne k.
5t041.v↔	Autológna transpl.kortiko-spongióz.štep:metatarz.k.
5t041.w↔	Autológna transpl.kortiko-spongióz.štep:falangy pr.n.
5t042.j↔	Autológ.rozšír.transpl.(>4cm)kortiko-spongióz.št:patela
5t042.s↔	Autológ.rozšír.transpl.(>4cm)kortiko-spongióz.št.-talus
5t042.t↔	Autológ.rozš.transpl.(>4cm)kortiko-spongióz.št.:kalkaneus
5t042.u↔	Autológ.rozš.transpl.(>4cm)kortiko-spongióz.št.:tarzálne k.
5t042.v↔	Autológ.rozš.transpl.(>4cm)kortiko-spongióz.št.:metatarz.k.
5t042.w↔	Autológ.rozš.transpl.(>4cm)kortiko-spongióz.št:fal.pr.n.
5t043.j↔	Transpl.kost.tk.bez cievnej stopky:patela
5t043.s↔	Transpl.kostného tk.bez cievnej stopky:talus
5t043.t↔	Transpl.kost.tk.bez cievnej stopky:kalkaneus
5t043.u↔	Transpl.kost.tk.bez cievnej stopky:tarzálne k.
5t043.v↔	Transpl.kost.tk.bez cievnej stopky:metatarzálne k.
5t043.w↔	Transpl.kost.tk.bez cievnej stopky:falangy prstov n.
5t045.j↔	Autológna transpl.chrupav.-kostn.transpl:patela
5t045.s↔	Autológna transpl.chrupav.-kostn.transpl:talus
5t047.j↔	Alogénna transpl.spongióznej kosti:patela
5t047.s↔	Alogénna transpl.spongióznej kosti:talus
5t047.t↔	Alogénna transpl.spongióznej kosti:kalkaneus
5t047.u↔	Alogénna transpl.spongióznej kosti:tarzálne k.
5t047.v↔	Alogénna transpl.spongióznej kosti:metatarzálne k.
5t047.w↔	Alogénna transpl.spongióznej kosti:falangy prstov n.
5t048.j↔	Alogénna transpl.kortiko-spongióz.št:patela
5t048.s↔	Alogénna transpl.kortiko-spongióz.št:talus
5t048.t↔	Alogénna transpl.kortiko-spongióz.št:kalkaneus
5t048.u↔	Alogénna transpl.kortiko-spongióz.št:tarzálne k.
5t048.v↔	Alogénna transpl.kortiko-spongióz.št:metatarz.k.
5t048.w↔	Alogénna transpl.kortiko-spongióz.št:falangy pr.n.
5t04b.j↔	Transpl.humán.demineralizovanej kost.matrix:patela
5t04b.s↔	Transpl.humán.demineraliz.kostnej matrix:talus
5t04b.t↔	Transpl.humán.demineraliz.kost.matrix:kalkaneus
5t04b.u↔	Transpl.humán.demineraliz.kost.matrix:tarzálne k.
5t04b.v↔	Transpl.humán.demineraliz.kost.matrix:metatarz.k.
5t04b.w↔	Transpl.humán.demineraliz.kost.matrix:falangy pr.n.
5t04x.j↔	Iné transplantácie/transpozície kostného tk:patela
5t04x.s↔	Iné transplantácie/transpozície kostného tk:talus
5t04x.t↔	Iné transplantácie/transpozície kost.tk:kalkaneus
5t04x.u↔	Iné transplantácie/transpozície kost.tk:tarzálne k.
5t04x.v↔	Iné transplantácie/transpozície kost.tk:metatarzálne k.
5t04x.w↔	Iné transplantácie/transpozície kost.tk:falangy pr.n.
5t050.j↔	Impl.kost.cementu bez prísady ATB:patela
5t051.j↔	Impl.kost.cementu s prísadou ATB:patela
5t051.s↔	Impl.kost.cementu s prísadou ATB:talus
5t051.t↔	Impl.kost.cementu s prísadou ATB:kalkaneus
5t051.u↔	Impl.kost.cementu s prísadou ATB:tarzálne k.
5t051.v↔	Impl.kost.cementu s prísadou ATB:metatarz.k.
5t051.w↔	Impl.kost.cementu s prísadou ATB:falangy pr.n.
5t052.j↔	Impl.keramickej kostnej náhrady:patela
5t052.s↔	Impl.keramickej kostnej náhrady:talus
5t052.t↔	Impl.keram.kost.náhrady:kalkaneus
5t052.u↔	Impl.keram.kost.náhrady:tarzálne k.
5t052.v↔	Impl.keram.kost.náhrady:metatarzálne k.
5t052.w↔	Impl.keram.kost.náhrady:falangy pr.n.
5t053.j↔	Impl.resorb.keramic.kost.náhrady:patela
5t053.s↔	Impl.resorb.keramic.kost.náhrady:talus
5t053.t↔	Impl.resorb.keramic.kost.náhrady:kalkaneus
5t053.u↔	Impl.resorb.keramic.kost.náhrady:tarzálne k.
5t053.v↔	Impl.resorb.keramic.kost.náhrady:metatarz.k.
5t053.w↔	Impl.resorb.keramic.kost.náhrady:falangy pr.n.
5t054.j↔	Impl.kovovej kost.náhrady:patela
5t054.s↔	Impl.kovovej kost.náhrady:talus
5t054.t↔	Impl.kovovej kost.náhrady:kalkaneus
5t054.u↔	Impl.kovovej kost.náhrady:tarzálne k.
5t054.v↔	Impl.kovovej kost.náhrady:metatarz.k.
5t054.w↔	Impl.kovovej kost.náhrady:falangy pr.n.
5t05x.j↔	Implantácia inej aloplast.kost.náhrady:patela
5t05x.s↔	Implantácia inej aloplast.kostnej náhrady:talus
5t05x.t↔	Implantácia inej aloplast.kostnej náhrady:kalkaneus
5t05x.u↔	Impl.inej alopl.kost.náhr:tarzálne k.
5t05x.v↔	Impl.inej alopl.kost.náhr:metatarzálne k.
5t05x.w↔	Impl.inej alopl.kost.náhr:falangy pr.n.
5t061	Osteosyntéza skrutkou
5t063	Osteosyntéza dlahou
5t064	Osteosyntéza drôtom alebo ťahovou serklážou
5t065	Osteosyntéza dynamickou kompresnou skrutkou
5t066	Osteosyntéza vnútrodreňovým klincom
5t067	Osteosyntéza zaisteným vnútrodreňovým klincom
5t068	Osteosyntéza vnútrodreň.kl.zaisteným na kĺbovú komp.
5t069	Osteosyntéza transfixačným klincom
5t06a	Osteosyntéza intramedulárnym drôtom
5t06b	Osteosyntéza uhlovostabilnou dlahou
5t06c	Osteosyntéza uhlovou/kondylárnou dlahou
5t06d	Osteosyntéza skobou
5t06f.0	Osteosyntéza vnútor.predlž./posuv.syst:nemotorizovaná
5t06f.1	Osteosyntéza vnút.predlž./posuv.syst:motorizovaná
5t06v	Osteosyntéza kruhovým fixátorom
5t06x	Osteosyntéza,iná
5t06z	Osteosyntéza rezorbovateľným materiálom
5t071.d	Odstr.skrutky, príp.revízia:panva
5t071.e↔	Odstr.skrutky, príp.revízia:krčok steh.k.
5t071.f↔	Odstr.skrutky, príp.revízia:femur prox.
5t071.g↔	Odstr.skrutky, príp.revízia:femur diaf.
5t071.h↔	Odstr.skrutky, príp.revízia:femur dist.
5t071.j↔	Odstr.skrutky, príp.revízia:patela
5t071.k↔	Odstr.skrutky, príp.revízia:tibia prox.
5t071.m↔	Odstr.skrutky, príp.revízia:tibia diaf.
5t071.n↔	Odstr.skrutky, príp.revízia:tibia dist.
5t071.p↔	Odstr.skrutky, príp.revízia:fibula prox.
5t071.q↔	Odstr.skrutky, príp.revízia:fibula diaf.
5t071.r↔	Odstr.skrutky, príp.revízia:fibula dist.
5t071.s↔	Odstr.skrutky, príp.revízia:talus
5t071.t↔	Odstr.skrutky, príp.revízia:kalkaneus
5t071.u↔	Odstr.skrutky, príp.revízia:tarzálne k.
5t071.v↔	Odstr.skrutky, príp.revízia:metatarz.k.
5t071.w↔	Odstr.skrutky, príp.revízia:falangy pr.n.
5t072.d	Odstr.drôtu, príp.revízia:panva
5t072.e↔	Odstr.drôtu, príp.revízia:krčok steh.k.
5t072.f↔	Odstr.drôtu, príp.revízia:femur prox.
5t072.g↔	Odstr.drôtu, príp.revízia:femur diaf.
5t072.h↔	Odstr.drôtu, príp.revízia:femur dist.
5t072.j↔	Odstr.drôtu, príp.revízia:patela
5t072.k↔	Odstr.drôtu, príp.revízia:tibia prox.
5t072.m↔	Odstr.drôtu, príp.revízia:tibia diaf.

5t072.n↔	Odstr.drôtu, príp.revízia:tibia dist.
5t072.p↔	Odstr.drôtu, príp.revízia:fibula prox.
5t072.q↔	Odstr.drôtu, príp.revízia:fibula diaf.
5t072.r↔	Odstr.drôtu, príp.revízia:fibula dist.
5t072.s↔	Odstr.drôtu, príp.revízia:talus
5t072.t↔	Odstr.drôtu, príp.revízia:kalkaneus
5t072.u↔	Odstr.drôtu, príp.revízia:tarzálne k.
5t072.v↔	Odstr.drôtu, príp.revízia:metatarzálne k.
5t072.w↔	Odstr.drôtu, príp.revízia:falangy pr.n.
5t073.d	Odstr.dlahy, príp.revízia:panva
5t073.e↔	Odstr.dlahy, príp.revízia:krčok steh.k.
5t073.f↔	Odstr.dlahy, príp.revízia:femur prox.
5t073.g↔	Odstr.dlahy, príp.revízia:femur diaf.
5t073.h↔	Odstr.dlahy, príp.revízia:femur dist.
5t073.k↔	Odstr.dlahy, príp.revízia:tibia prox.
5t073.m↔	Odstr.dlahy, príp.revízia:tibia diaf.
5t073.n↔	Odstr.dlahy, príp.revízia:tibia dist.
5t073.p↔	Odstr.dlahy, príp.revízia:fibula prox.
5t073.q↔	Odstr.dlahy, príp.revízia:fibula diaf.
5t073.r↔	Odstr.dlahy, príp.revízia:fibula dist.
5t073.s↔	Odstr.dlahy, príp.revízia:talus
5t073.t↔	Odstr.dlahy, príp.revízia:kalkaneus
5t073.u↔	Odstr.dlahy, príp.revízia:tarzálne k.
5t073.v↔	Odstr.dlahy, príp.revízia:metatarzálne k.
5t073.w↔	Odstr.dlahy, príp.revízia:falangy pr.n.
5t074.d	Odstr.ťah.serkláže, príp.revízia:panva
5t074.e↔	Odstr.ťah.serkláže, príp.revízia:krčok steh.k.
5t074.f↔	Odstr.ťah.serkláže, príp.revízia:femur prox.
5t074.g↔	Odstr.ťah.serkláže, príp.revízia:femur diaf.
5t074.h↔	Odstr.ťah.serkláže, príp.revízia:femur dist.
5t074.j↔	Odstr.ťah.serkláže, príp.revízia:patela
5t074.k↔	Odstr.ťah.serkláže, príp.revízia:tibia prox.
5t074.m↔	Odstr.ťah.serkláže, príp.revízia:tibia diaf.
5t074.n↔	Odstr.ťah.serkláže, príp.revízia:tibia dist.
5t074.p↔	Odstr.ťah.serkláže, príp.revízia:fibula prox.
5t074.q↔	Odstr.ťah.serkláže, príp.revízia:fibula diaf.
5t074.r↔	Odstr.ťah.serkláže, príp.revízia:fibula dist.
5t074.s↔	Odstr.ťah.serkláže, príp.revízia:talus
5t074.t↔	Odstr.ťah.serkláže, príp.revízia:kalkaneus
5t074.u↔	Odstr.ťah.serkláže, príp.revízia:tarzálne k.
5t074.v↔	Odstr.ťah.serkláže, príp.revízia:metatarz.k.
5t074.w↔	Odstr.ťah.serkláže, príp.revízia:falangy pr.n.
5t075.e↔	Ods.dyn.kompresív.skrutky,príp.revíz:krčok steh.k.
5t075.f↔	Odstr.dynam.kompresív.skrutky, príp.revízia:femur prox.
5t075.g↔	Odstr.dynam.kompresív.skrutky, príp.revízia:femur diaf.
5t075.h↔	Odstr.dynam.kompresív.skrutky, príp.revízia:femur dist.
5t076.e↔	Odstr.vnútrodreň.kl.bez zaist,príp.rev:krčok steh.k.
5t076.f↔	Odstr.vnútrodreň.klinca bez zaist,príp.rev:femur prox.
5t076.g↔	Odstr.vnútrodreň.kl.bez zaist,príp.rev:femur diaf.
5t076.h↔	Odstr.vnútrodreň.kl.bez zaist,príp.rev:femur dist.
5t076.k↔	Odstr.vnútrodreň.kl.bez zaist,príp.rev:tibia prox.
5t076.m↔	Odstr.vnútrodreň.kl.bez zaist,príp.rev:tibia diaf.
5t076.n↔	Odstr.vnútrodreň.kl.bez zaist,príp.rev:tibia dist.
5t076.p↔	Odstr.vnútrodreň.kl.bez zaist,príp.rev:fibula prox.
5t076.r↔	Odstr.vnútrodreň.kl.bez zaist,príp.rev:fibula dist.
5t077.f↔	Odstr.vnútrodreň.klinca zaist.,príp.revíz:femur prox.
5t077.g↔	Odstr.vnútrodreň.klinca zaist.,príp.revíz:femur diaf.
5t077.h↔	Odstr.vnútrodreň.klinca zaist.,príp.revíz:femur dist.
5t077.k↔	Odstr.vnútrodreň.klinca zaist.,príp.revíz:tibia prox.
5t077.m↔	Odstr.vnútrodreň.klinca zaist.,príp.revíz:tibia diaf.
5t077.n↔	Odstr.vnútrodreň.klinca zaist.,príp.revíz:tibia dist.
5t077.p↔	Odstr.vnútrodreň.klinca zaist.,príp.revíz:fibula prox.
5t077.r↔	Odstr.vnútrodreň.klinca zaist.,príp.revíz:fibula dist.
5t078.e↔	Odstr.vnútrodreň.klin.s kĺb.kompon,príp.revíz:krčok steh.k.
5t078.f↔	Odstr.vnútrodreň.klin.s kĺb.kompon,príp.revíz:femur prox.
5t078.g↔	Odstr.vnútrodreň.klin.s kĺb.kompon,príp.revíz:femur diaf.
5t078.h↔	Odstr.vnútrodreň.klin.s kĺb.kompon,príp.revíz:femur dist.
5t079.f↔	Odstr.klinca po transfixácii,pr.revíz:femur prox.
5t079.g↔	Odstr.klinca po transfixácii,pr.revíz:femur diaf.
5t079.h↔	Odstr.klinca po transfixácii,pr.revíz:femur dist.
5t079.k↔	Odstr.klinca po transfixácii,pr.revíz:tibia prox.
5t079.m↔	Odstr.klinca po transfixácii,pr.revíz:tibia diaf.
5t079.n↔	Odstr.klinca po transfixácii,pr.revíz:tibia dist.
5t07a.e↔	Odstr.intramedulár.prúta/drôtu,pr.rev:krčok steh.k.
5t07a.f↔	Odstr.intramedulár.prúta/drôtu,pr.rev:femur prox.
5t07a.g↔	Odstr.intramedulár.prúta/drôtu,pr.rev:femur diaf.
5t07a.h↔	Odstr.intramedulár.prúta/drôtu,pr.rev:femur dist.
5t07a.j↔	Odstr.intramedulár.prúta/drôtu,pr.rev:patela
5t07a.k↔	Odstr.intramedulár.prúta/drôtu,pr.rev:tibia prox.
5t07a.m↔	Odstr.intramedulár.prúta/drôtu,pr.rev:tibia diaf.
5t07a.n↔	Odstr.intramedulár.prúta/drôtu,pr.rev:tibia dist.
5t07a.p↔	Odstr.intramedulár.prúta/drôtu,pr.rev:fibula prox.
5t07a.q↔	Odstr.intramedulár.prúta/drôtu,pr.rev:fibula diaf.
5t07a.r↔	Odstr.intramedulár.prúta/drôtu,pr.rev:fibula dist.
5t07a.s↔	Odstr.intramedulár.prúta/drôtu,pr.rev:talus
5t07a.t↔	Odstr.intramedulár.prúta/drôtu,pr.rev:kalkaneus
5t07a.v↔	Odstr.intramedulár.prúta/drôtu,pr.rev:metatarz.k.
5t07a.w↔	Odstr.intramedulár.prúta/drôtu,pr.rev:falangy pr.n.
5t07b.d	Odstr.uhlovostabil.dlahy,príp.revíz:panva
5t07b.e↔	Odstr.uhlovostabil.dlahy,príp.revíz:krčok steh.k.
5t07b.f↔	Odstr.uhlovostabil.dlahy,príp.revíz:femur prox.
5t07b.g↔	Odstr.uhlovostabil.dlahy,príp.revíz:femur diaf.
5t07b.h↔	Odstr.uhlovostabil.dlahy,príp.revíz:femur dist.
5t07b.k↔	Odstr.uhlovostabil.dlahy,príp.revíz:tibia prox.
5t07b.m↔	Odstr.uhlovostabil.dlahy,príp.revíz:tibia diaf.
5t07b.n↔	Odstr.uhlovostabil.dlahy,príp.revíz:tibia dist.
5t07b.p↔	Odstr.uhlovostabil.dlahy,príp.revíz:fibula prox.
5t07b.q↔	Odstr.uhlovostabil.dlahy,príp.revíz:fibula diaf.
5t07b.r↔	Odstr.uhlovostabil.dlahy,príp.revíz:fibula dist.
5t07b.s↔	Odstr.uhlovostabil.dlahy,príp.revíz:talus
5t07b.t↔	Odstr.uhlovostabil.dlahy,príp.revíz:kalkaneus
5t07b.u↔	Odstr.uhlovostabil.dlahy,príp.revíz:tarzálne k.
5t07b.v↔	Odstr.uhlovostabil.dlahy,príp.revíz:metatarz.k.
5t07b.w↔	Odstr.uhlovostabil.dlahy,príp.revíz:falangy pr.n.
5t07c.e↔	Odstr.uhlovej/kondylár.dlahy,príp.revíz:krčok steh.k.
5t07c.f↔	Odstr.uhlovej/kondylár.dlahy,príp.revíz:femur prox.
5t07c.g↔	Odstr.uhlovej/kondylár.dlahy,príp.revíz:femur diaf.
5t07c.h↔	Odstr.uhlovej/kondylár.dlahy,príp.revíz:femur dist.
5t07c.k↔	Odstr.uhlovej/kondylár.dlahy,príp.revíz:tibia prox.
5t07c.n↔	Odstr.uhlovej/kondylár.dlahy,príp.revíz:tibia dist.
5t07d.d	Odstránenie skoby, prípadne revízia:panva
5t07d.e↔	Odstránenie skoby, prípadne revízia:krčok steh.k.
5t07d.f↔	Odstránenie skoby, prípadne revízia:femur prox.
5t07d.g↔	Odstránenie skoby, prípadne revízia:femur diaf.
5t07d.h↔	Odstránenie skoby, prípadne revízia:femur dist.
5t07d.j↔	Odstránenie skoby, prípadne revízia:patela
5t07d.k↔	Odstránenie skoby, prípadne revízia:tibia prox.
5t07d.m↔	Odstránenie skoby, prípadne revízia:tibia diaf.
5t07d.n↔	Odstránenie skoby, prípadne revízia:tibia dist.
5t07d.p↔	Odstránenie skoby, prípadne revízia:fibula prox.
5t07d.q↔	Odstránenie skoby, prípadne revízia:fibula diaf.
5t07d.r↔	Odstránenie skoby, prípadne revízia:fibula dist.
5t07d.s↔	Odstránenie skoby, prípadne revízia:talus
5t07d.t↔	Odstránenie skoby, prípadne revízia:kalkaneus
5t07d.u↔	Odstránenie skoby, prípadne revízia:tarzálne k.
5t07d.v↔	Odstránenie skoby, prípadne revízia:metatarzálne k.
5t07d.w↔	Odstránenie skoby, prípadne revízia:falangy pr.n.
5t07t.d	Odstr.vonkaj.fixátora,príp.revíz:panva
5t07t.e↔	Odstr.vonkaj.fixátora,príp.revíz:krčok steh.k.
5t07t.f↔	Odstr.vonkaj.fixátora,príp.revíz:femur prox.
5t07t.g↔	Odstr.vonkaj.fixátora,príp.revíz:femur diaf.
5t07t.h↔	Odstr.vonkaj.fixátora,príp.revíz:femur dist.
5t07t.j↔	Odstr.vonkaj.fixátora,príp.revíz:patela
5t07t.k↔	Odstr.vonkaj.fixátora,príp.revíz:tibia prox.
5t07t.m↔	Odstr.vonkaj.fixátora,príp.revíz:tibia diaf.
5t07t.n↔	Odstr.vonkaj.fixátora,príp.revíz:tibia dist.
5t07t.p↔	Odstr.vonkaj.fixátora,príp.revíz:fibula prox.
5t07t.q↔	Odstr.vonkaj.fixátora,príp.revíz:fibula diaf.
5t07t.r↔	Odstr.vonkaj.fixátora,príp.revíz:fibula dist.
5t07t.s↔	Odstr.vonkaj.fixátora,príp.revíz:talus

5t07t.t↔	Odstr.vonkaj.fixátora,príp.revíz:kalkaneus
5t07t.u↔	Odstr.vonkaj.fixátora,príp.revíz:tarzálne k.
5t07t.v↔	Odstr.vonkaj.fixátora,príp.revíz:metatarz.k.
5t07t.w↔	Odstr.vonkaj.fixátora,príp.revíz:falangy pr.n.
5t07v.d	Odstr.kruh.vonkaj.fixátora,príp.revíz:panva
5t07v.f↔	Odstr.kruh.vonkaj.fixátora,príp.revíz:femur prox.
5t07v.g↔	Odstr.kruh.vonkaj.fixátora,príp.revíz:femur diaf.
5t07v.h↔	Odstr.kruh.vonkaj.fixátora,príp.revíz:femur dist.
5t07v.k↔	Odstr.kruh.vonkaj.fixátora,príp.revíz:tibia prox.
5t07v.m↔	Odstr.kruh.vonkaj.fixátora,príp.revíz:tibia diaf.
5t07v.n↔	Odstr.kruh.vonkaj.fixátora,príp.revíz:tibia dist.
5t07v.p↔	Odstr.kruh.vonkaj.fixátora,príp.revíz:fibula prox.
5t07v.q↔	Odstr.kruh.vonkaj.fixátora,príp.revíz:fibula diaf.
5t07v.r↔	Odstr.kruh.vonkaj.fixátora,príp.revíz:fibula dist.
5t07v.s↔	Odstr.kruh.vonkaj.fixátora,príp.revíz:talus
5t07v.t↔	Odstr.kruh.vonkaj.fixátora,príp.revíz:kalkaneus
5t07v.u↔	Odstr.kruh.vonkaj.fixátora,príp.revíz:tarzálne k.
5t07v.v↔	Odstr.kruh.vonkaj.fixátora,príp.revíz:metatarz.k.
5t07x.d	Odstr.iného OSM,príp.revízia:panva
5t07x.e↔	Odstr.iného OSM,príp.revízia:krčok steh.k.
5t07x.f↔	Odstr.iného OSM,príp.revízia:femur prox.
5t07x.g↔	Odstr.iného OSM,príp.revízia:femur diaf.
5t07x.h↔	Odstr.iného OSM,príp.revízia:femur dist.
5t07x.j↔	Odstr.iného OSM,príp.revízia:patela
5t07x.k↔	Odstr.iného OSM,príp.revízia:tibia prox.
5t07x.m↔	Odstr.iného OSM,príp.revízia:tibia diaf.
5t07x.n↔	Odstr.iného OSM,príp.revízia:tibia dist.
5t07x.p↔	Odstr.iného OSM,príp.revízia:fibula prox.
5t07x.q↔	Odstr.iného OSM,príp.revízia:fibula diaf.
5t07x.r↔	Odstr.iného OSM,príp.revízia:fibula dist.
5t07x.s↔	Odstr.iného OSM,príp.revízia:talus
5t07x.t↔	Odstr.iného OSM,príp.revízia:kalkaneus
5t07x.u↔	Odstr.iného OSM,príp.revízia:tarzálne k.
5t07x.v↔	Odstr.iného OSM,príp.revízia:metatarz.k.
5t07x.w↔	Odstr.iného OSM,príp.revízia:falangy pr.n.
5t300.e↔	O.ch.artrotómia,kapsulotómia:iliosakrálny kĺb
5t300.f	O.ch.artrotómia,kapsulotómia:symfýza
5t301.e↔	O.ch.aseptická preplach.drenáž:iliosakrálny kĺb
5t301.f	Otv.chir.asept.preplach.drenáž:symfýza
5t302.e↔	O.ch.septická preplach.drenáž:iliosakrálny kĺb
5t302.f	Otv.chir.sept.preplach.drenáž:symfýza
5t303.e↔	O.ch.debridement:iliosakrálny kĺb
5t303.f	Otv.chir.debridement:symfýza
5t304.e↔	O.ch.parciál.synovektómia:iliosakrálny kĺb
5t304.f	Otv.chir.parc.synovektómia:symfýza
5t304.g↔	O.ch.parciál.synovektómia:bedr.kĺb
5t305.e↔	O.ch.totálna synovektómia:iliosakrálny kĺb
5t305.f	O.ch.totálna synovektómia:symfýza
5t305.g↔	O.ch.totálna synovektómia:bedrový kĺb
5t307.e↔	O.ch.odstr.periartikulár.osifikácií:iliosakrál.kĺb
5t307.f	O.ch.odstr.periartikulár.osifikácií:symfýza
5t308.e↔	O.ch.odstránenie voľných telies:iliosakrálny kĺb
5t308.f	Otv.chir.odstr.voľných telies:symfýza
5t309.e↔	O.ch.exstirpácia cysty(Baker.cysta):iliosakrálny kĺb
5t309.f	Otv.ch.exstirp.cysty(Baker.cysta):symfýza
5t309.g↔	O.ch.exstirpácia cysty(Baker.cysta):bedr.kĺb
5t309.j↔	O.ch.exstirpácia cysty(Baker.cysta):prox.tibiofibulárny kĺb
5t309.k↔	O.ch.exstirpácia cysty(Baker.cysta):členk.kĺb h.
5t309.m↔	O.ch.exstirpácia cysty(Baker.cysta):členk.kĺb d.
5t309.n↔	O.ch.exstirpácia cysty(Baker.cysta):tarzálne kĺby
5t309.p↔	O.ch.exstirpácia cysty(Baker.cysta):tarzometatarz.kĺby
5t309.q↔	O.ch.exstirpácia cysty(Baker.cysta):metatarzofalang.kĺ.
5t309.r↔	O.ch.exstirpácia cysty(Baker.cysta):interfalang.kĺb n.
5t30a.e↔	O.ch.vlož.nosiča lieku:iliosakrálny kĺb
5t30a.f	O.ch.vloženie nosiča lieku:symfýza
5t30b.e↔	O.ch.odstránenie nosiča lieku:iliosakrálny kĺb
5t30b.f	O.ch.odstránenie nosiča lieku:symfýza
5t30c.e↔	O.ch.odstr.častí a zvyškov väzov:iliosakrálny kĺb
5t30c.f	O.ch.odstr.častí a zvyškov väzov:symfýza
5t30x.e↔	Iné otv.ch.revízie:iliosakrálny kĺb
5t30x.f	Iné otv.ch.revízie:symfýza
5t30x.g↔	Iné otv.ch.revízie:bedr.kĺb
5t30x.j↔	Iné otv.ch.revízie:prox.tibiofibulárny kĺb
5t30x.k↔	Iné otv.ch.revízie:členkový kĺb horný
5t30x.m↔	Iné otv.ch.revízie:členkový kĺb dolný
5t30x.n↔	Iné otv.ch.revízie:tarzálne kĺby
5t30x.p↔	Iné otv.ch.revízie:tarzometatarzálne kĺby
5t30x.q↔	Iné otv.ch.revízie:metatarzofalang.kĺ.
5t30x.r↔	Iné otv.ch.revízie:interfalangeálny kĺb n.
5t310.e↔	O.ch.excizia chor.zmen.č.kĺb.chrup:iliosakrálny kĺb
5t310.f	O.ch.excizia chor.zmen.č.kĺb.chrup:symfýza
5t311.e↔	O.ch.refixácia osteochondrál.fragmentu:iliosakr.kĺb
5t311.f	O.ch.refixácia osteochondrál.fragmentu:symfýza
5t31c.e↔	O.ch.vyhlad.chrupav[chondroplast]:iliosakrálny kĺb
5t31j.e↔	O.ch.impl.neindivid.metal.náhrady chrupav:iliosakr.k
5t31j.f	O.ch.impl.neindivid.metal.náhrady chrupav:symfýza
5t31x.e↔	Iné otv.chir.OP na kĺbe a menisk:iliosakrálny kĺb
5t31x.f	Iné otv.chir.OP na kĺbe a menisk:symfýza
5t370↔	Otv.ch. sutúra 1 kolaterál./kapsulár.väzu ostat.kĺbov
5t371↔	Otv.ch. sutúry viacerých kolater./kapsulár.väzov ost.kĺbov
5t381	Artrodéza symfýzy lonových kostí
5t390.e↔	O.ch.rozdel/prerušenie väzu:iliosakrálny kĺb
5t390.f	O.ch.rozdel/prerušenie väzu:symfýza
5t391.e↔	Otv.ch.artroríza:iliosakrálny kĺb
5t391.f	Otv.ch.artroríza:symfýza
5t392.e↔	O.ch.dočasné fixácie:iliosakrálny kĺb
5t392.f	O.ch.dočasné fixácie:symfýza
5t39x.e↔	Iné otv.ch.OP na kĺboch:iliosakrálny kĺb
5t39x.f	Iné otv.ch.OP na kĺboch:symfýza
5t400.e↔	ASK asept.výplach kĺbu s drenážo:iliosakrálny kĺb
5t400.f	ASK asept.výplach kĺbu s drenážou:symfýza
5t400.m↔	ASK asept.výplach kĺbu s drenážou:členk.kĺb d.
5t400.n↔	ASK asept.výplach kĺbu s drenážou:tarzálne kĺby
5t400.q↔	ASK asept.výplach kĺbu s drenážou:metatarzofalang.kĺ.
5t400.r↔	ASK asept.výplach kĺbu s drenážou:interfalang.kĺb n.
5t401.e↔	ASK sept.výplach kĺbu s drenážou:iliosakrálny kĺb
5t401.f	ASK sept.výplach kĺbu s drenážou:symfýza
5t401.m↔	ASK sept.výplach kĺbu s drenážou:členk.kĺb d.
5t401.n↔	ASK sept.výplach kĺbu s drenážou:tarzálne kĺby
5t401.q↔	ASK sept.výplach kĺbu s drenážou:metatarzofalang.kĺ.
5t401.r↔	ASK sept.výplach kĺbu s drenážou:interfalang.kĺb n.
5t402.e↔	ASK mobilizácia kĺbu(artrolýza):iliosakrálny kĺb
5t403.h↔	ASK odstránenie OSM:kolen.kĺb
5t403.k↔	ASK odstránenie OSM:členkový kĺb horný
5t403.m↔	ASK odstránenie OSM:členkový kĺb dolný
5t403.q↔	ASK odstránenie OSM:metatarzofalang.kĺ.
5t405.e↔	ASK odstr.periartikul.kalcifikátov:iliosakrálny kĺb
5t405.f	ASK odstr.periartikul.kalcifikátov:symfýza
5t407.e↔	Artroskop.vlož.liek.nosiča:iliosakrálny kĺb
5t407.f	Artroskop.vloženie liek.nosiča:symfýza
5t408.e↔	Artroskop.odstr.liek.nosiča:iliosakrálny kĺb
5t408.f	Artroskop.odstránenie liek.nosiča:symfýza
5t409.e↔	ASK resek.č. ligament,zbytkov ligament:iliosakrálny kĺb
5t409.f	ASK resek.častí ligament,zbytkov ligament:symfýza
5t40x.e↔	Iné ASK revízie kĺbu:iliosakrálny kĺb
5t40x.f	Iné ASK revízie kĺbu:symfýza
5t40x.j↔	Iné ASK revízie kĺbu:prox.tibiofibulárny kĺb
5t40x.m↔	Iné ASK revízie kĺbu:členk.kĺb d.
5t40x.n↔	Iné ASK revízie kĺbu:tarzálne kĺby
5t40x.p↔	Iné ASK revízie kĺbu:tarzometatarz.kĺby
5t40x.q↔	Iné ASK revízie kĺbu:metatarzofalang.kĺ.
5t40x.r↔	Iné ASK revízie kĺbu:interfalang.kĺb n.
5t414.e↔	ASK el.-termoter.den.syn.a tk.kĺb.púz:iliosakr.kĺb
5t414.f	ASK el.-termoter.dener.syn.a tk.kĺb.púzdra:symfýza
5t41x.e↔	Iné artroskop.OP na synovii:iliosakrálny kĺb
5t41x.f	Iné artroskop.OP na synovii:symfýza
5t420.e↔	ASK excízia poškod.tk.kĺb.chrup:iliosakrálny kĺb
5t420.f	ASK exc.pošk.tk.kĺb.chrupavky:symfýza
5t421.e↔	ASK refix.osteochondr.fragm:iliosakrálny kĺb
5t42c.e↔	ASK vyhladenie chrup[chondropl]:iliosakrálny kĺb

5t42d.e↔	ASK subchondr.otv.kosti:iliosakrál.kĺb
5t42e.e↔	ASK subch.otv.kosti-acelul.impl:iliosakrál.kĺb
5t42e.j↔	ASK subch.otv.kost-acelul.implant:prox.tibiofib.kĺb
5t42h.e↔	ASK resekcia 1/viac.osteofytov:iliosakrálny kĺb
5t42h.f	ASK resekcia 1/viac.osteofytov:symfýza
5t42h.j↔	ASK resekcia 1/viac.osteofytov:prox.tibiofibul.kĺb
5t42i.e↔	Iné artroskop.OP na chrup.a menisk:iliosakrálny kĺb
5t42i.f	Iné artroskop.OP na chrup.a menisk:symfýza
5t42i.j↔	Iné ASK OP na chrup.a menisk:prox.tibiofibulár.kĺb
5t49x.e↔	Ostatné artroskopické OP:iliosakrálny kĺb
5t49x.f	Ostatné artroskopické OP:symfýza
5t56x↔	Implantácia endoprotézy na kĺboch dolnej končatiny, ost.
5t570↔	Revízia bez výmeny endoprotézy na kĺboch dolnej končatiny
5t571.1↔	Výmena endoprotézy členk.kĺbu,vým.tibiálnej komponenty
5t571.2↔	Výmena endoprotézy členk.kĺbu,vým.kĺbneho jadra
5t571.3↔	Výmena endoprotézy členk.kĺbu,vým.talárnej komponenty
5t575↔	Odstránenie endoprotézy členkového kĺbu
5t576↔	Odstránenie endoprotézy priehlavku
5t577↔	Odstránenie endoprotézy prednožia a prstov nohy
5t57x↔	Revízia,vým.a odstr.endoprotézy na kĺboch DK:ost.
5t580	Implantácia náhrady časti kosti
5t581.2	Implantácia totálnej kostnej náhrady humeru
5t581.g	Implantácia totálnej kostnej náhrady femuru
5t581.x	Implantácia totálnej kostnej náhrady:iná
5t582	Revízia kostnej náhrady bez výmeny
5t583	Výmena čiastočnej kostnej náhrady
5t584.2	Výmena totálnej kostnej náhrady humeru
5t584.g	Výmena totálnej kostnej náhrady femuru
5t584.x	Výmena totálnej kostnej náhrady:ost.
5t585	Odstránenie čiastočnej kostnej náhrady
5t586.2	Odstránenie totálnej kostnej náhrady humeru
5t586.g	Odstránenie totálnej kostnej náhrady femuru
5t586.x	Odstránenie totálnej kostnej náhrady:ost.
5t587	Implantácia stimulátora rastu kosti
5t58x	Impl,rev,vým.a odstr.čiast.kost.náhr.a tot.kost.náhr:ost.
5t599	Zaved./výmena dočasného spacera po vybratí endoprotézy
5t601	Incízie pri chorob.zmen.kost.a kĺb.tk.chrb:sekvester.
5t604	Incízie pri chorob.zmen.kost.a kĺb.tk.chrb:drenáž
5t605	Incízie pri chorob.zmen.kost.a kĺb.tk.chrb:rev.fist.
5t606	Incízie pri chorob.zmen.kost.a kĺb.tk.chrb:rev.fist.sekvestrot.
5t800.6↔	Incízia svalu pozdĺžne v inguin,genitál.a gluteál.obl.
5t800.7↔	Incízia svalu pozdĺžne v obl.stehna a kolena
5t800.8↔	Incízia svalu pozdĺžne v obl.predkolenia
5t800.a↔	Incízia svalu pozdĺžne v obl.zadonožia a priehlavku
5t800.b	Incízia svalu pozdĺžne v obl.stredonožia a prednožia
5t801.6↔	Incízia svalu priečne v inguinál,genit.a gluteálna obl.
5t801.7↔	Incízia svalu priečne v obl.stehna a kolena
5t801.8↔	Incízia svalu priečne v obl.predkolenia
5t801.a↔	Incízia svalu priečne v obl.zadonožia a priehlavku
5t801.b↔	Incízia svalu priečne v obl.stredonožia a prednožia
5t802.6↔	Incízia šľachy pozdĺžne v inguinál,genit.a gluteálna obl.
5t802.7↔	Incízia šľachy pozdĺžne v obl.stehna a kolena
5t802.8↔	Incízia šľachy pozdĺžne v obl.predkolenia
5t803.6↔	Incízia šľachy priečne v inguinál.,genit.a gluteál.obl.
5t803.7↔	Incízia šľachy priečne v obl.stehna a kolena
5t803.8↔	Incízia šľachy priečne v obl.predkolenia
5t804.6↔	Incíz.šľ.pošvy izol.pozdĺž v inguin,genit.,glut.obl.
5t804.7↔	Incízia šľ.pošvy izolovane pozdĺž.v obl.stehna a kolena
5t804.8↔	Incízia šľ.pošvy izolovane pozdĺž.v obl.predkolenia
5t804.a↔	Incízia šľ.pošvy izolovane pozdĺž.v obl.zadonožia a priehlavku
5t804.b↔	Incízia šľ.pošvy izolovane pozdĺž.v obl.stredonožia a prednožia
5t805.6↔	Incízia šľ.pošvy izolov.priečne v inguin.,genit.a glut.obl.
5t805.7↔	Incízia šľ.pošvy izolov.priečne v obl.stehna,kolena
5t805.8↔	Incízia šľ.pošvy izolov.priečne v obl.predkolenia
5t805.a↔	Incízia šľ.pošvy izolov.priečne v obl.zadonožia a priehlavku
5t805.b↔	Incízia šľ.pošvy izolov.priečne v obl.stredonožia a prednožia
5t806.6↔	Otv.chirurgická incízia fascie v inguin,genit.a glut.obl.
5t806.7↔	Otv.chirurgická incízia fascie v obl.stehna a kolena
5t807.6↔	Perkutánna incízia fascie v inguinál,genit.a gluteál.obl.
5t807.7↔	Perkutánna incízia fascie v obl.stehna a kolena
5t808.6↔	Odstr.cudz.tel.zo svalu v inguinál.,genit.a gluteál.obl.
5t808.7↔	Odstr.cudz.tel.zo svalu v obl.stehna a kolena
5t808.8↔	Odstr.cudz.tel.zo svalu v obl.predkolenia
5t808.9↔	Odstr.cudz.tel.zo svalu v obl.nohy
5t809.6↔	Odstr.cudz.tel.zo šľachy v inguinál.,genit.a gluteál.obl.
5t809.7↔	Odstr.cudz.tel.zo šľachy v obl.stehna a kolena
5t809.8↔	Odstr.cudz.tel.zo šľachy v obl.predkolenia
5t809.9↔	Odstr.cudz.tel.zo šľachy v obl.nohy
5t80a.6↔	Odstr.cudz.tel.z fascie v inguinál,genit.a gluteál.obl.
5t80a.7↔	Odstr.cudz.tel.z fascie v obl.stehna a kolena
5t80a.8↔	Odstr.cudz.tel.z fascie v obl.predkolenia
5t80a.9↔	Odstr.cudz.tel.z fascie v obl.nohy
5t80x.6↔	Ost.incízie sv./šľachy/fascie:inguinál,genit.a glut.obl.
5t80x.7↔	Ost.incízie sv./šľachy/fascie:stehno a koleno
5t80x.8↔	Ost.incízie sv./šľachy/fascie:predkolenie
5t80x.9↔	Ost.incízie sv./šľachy/fascie:noha
5t810.6↔	Preťatie svalu v inguin.,genit.,glut.obl.
5t810.7↔	Preťatie svalu v obl.stehna a kolena
5t810.8↔	Preťatie svalu v obl.predkolenia
5t810.9↔	Preťatie svalu v obl.nohy
5t811.6↔	Otv.chir.tenotómia v inguin.,genit.,glut.obl.
5t811.7↔	Otv.chir.tenotómia v obl.stehna,kolena
5t811.8↔	Otv.chir.tenotómia v obl.predkolenia
5t812.6↔	Perkutánna tenotómia v inguin.,genit.,glut.obl.
5t812.7↔	Perkutánna tenotómia v obl.stehna,kolena
5t812.8↔	Perkutánna tenotómia v obl.predkolenia
5t813.6↔	Preťatie šľach.pošvy pozdĺž.v inguin.,genit.,glut.obl.
5t813.7↔	Preťatie šľach.pošvy pozdĺž.v obl.stehna,kolena
5t813.8↔	Preťatie šľach.pošvy pozdĺž.v obl.predkolenia
5t813.9↔	Preťatie šľach.pošvy pozdĺž.v obl.nohy
5t814.6↔	Preťatie šľach.pošvy priečne v inguin.,genit.,glut.obl.
5t814.7↔	Preťatie šľach.pošvy priečne v obl.stehna,kolena
5t814.8↔	Preťatie šľach.pošvy priečne v obl.predkolenia
5t814.9↔	Preťatie šľach.pošvy priečne v obl.nohy
5t815.3↔	Otv.chir.parc.fasciotómia priečna:predlaktie
5t815.6↔	Otv.chir.parc.fasciotómia priečna:inguin.genit.glut.obl.
5t815.7↔	Otv.chir.parc.fasciotómia priečna:stehno,koleno
5t815.8↔	Otv.chir.parc.fasciotómia priečna:predkolenie
5t816.3↔	Otv.chir.totál.fasciotómia priečna:predlaktie
5t816.6↔	Otv.chir.totál.fasciotómia priečna:inguin,genit,glut.obl
5t816.7↔	Otv.chir.totál.fasciotómia priečna:stehno,koleno
5t816.8↔	Otv.chir.totál.fasciotómia priečna:predkolenie
5t817.3↔	Perkután.fasciotómia priečna:predlaktie
5t817.6↔	Perkután.fasciotómia priečna:inguin,genit,glut.obl
5t817.7↔	Perkután.fasciotómia priečna:stehno,koleno
5t817.8↔	Perkután.fasciotómia priečna:predkolenie
5t818.6↔	Otv.chir.parciál.fasciotómia pozdĺž,1 segm:ing,gen,glut.ob
5t818.7↔	POtv.chir.parciál.fasciotómia pozdĺž,1 segm:stehno,koleno
5t818.8↔	Otv.chir.parciál.fasciotómia pozdĺž,1 segm:predkol
5t819.6↔	Otv.ch.totál.fasciotómia pozdĺž,1 segm:inguin,gen,glut.ob
5t819.7↔	Otv.ch.totál.fasciotómia pozdĺž,1 segm:steh,koleno
5t819.8↔	Otv.ch.totál.fasciotómia pozdĺž,1 segm:predkol
5t81a.6↔	Perkut.fasciotómia pozdĺž.v inguin,genit,glut.obl.
5t81a.7↔	Perkut.fasciotómia pozdĺž.v obl.stehna,kolena
5t81a.8↔	Perkut.fasciotómia pozdĺž.v obl.predkolenia
5t81b.6↔	Otv.ch.parciál.fasciotómia,viac.segm:inguin,gen,glut.obl
5t81b.7↔	Otv.ch.parciál.fasciotómia,viac.segm:steh,koleno
5t81b.8↔	Otv.ch.parciál.fasciotómia,viac.segm:predkolenie
5t81c.7↔	Otv.ch.totál.fasciotómia,viac.segm:stehno,koleno
5t81c.8↔	Otv.ch.totál.fasciotómia,viac.segm:predkolenie
5t81d.6↔	Dezinzercia svalu,šľachy:inguininál,genit.a glut.obl.
5t81d.7↔	Dezinzercia svalu,šľachy:stehno a koleno
5t81d.8↔	Dezinzercia svalu,šľachy:predkolenie
5t81d.9↔	Dezinzercia svalu,šľachy:noha
5t81x.6↔	Iné prerušenie svalu, šľachy a fascie v inguin,genit.a glut.obl.
5t81x.7↔	Iné prerušenie svalu, šľachy a fascie:stehno a koleno
5t81x.8↔	Iné prerušenie svalu, šľachy a fascie:predkolenie
5t81x.9↔	Iné prerušenie svalu, šľachy a fascie:noha
5t820.6↔	Parciálna excízia šľachy v inguin,genit,glut.obl
5t820.7↔	Parciálna excízia šľachy v obl.stehna,kolena

5t820.8↔ Parciálna excízia šľachy v obl.predkolenia
5t820.9↔ Parciálna excízia šľachy v obl.nohy
5t821.6↔ Totálna excízia šľachy v inguin,genit,glut.obl
5t821.7↔ Totálna excízia šľachy v obl.stehna,kolena
5t821.8↔ Totálna excízia šľachy v obl.predkolenia
5t821.9↔ Totálna excízia šľachy v obl.nohy
5t822.6↔ Parciál.excízia šľach.pošvy:inguin,genit,glut.obl
5t822.7↔ Parciál.excízia šľach.pošvy:stehno,koleno
5t822.8↔ Parciál.excízia šľach.pošvy:predkolenie
5t822.9↔ Parciál.excízia šľach.pošvy:noha
5t823.6↔ Totál.excízia šľach.pošvy:inguin,genit,glut.obl
5t823.7↔ Totál.excízia šľach.pošvy:stehno,koleno
5t823.8↔ Totál.excízia šľach.pošvy:predkolenie
5t823.9↔ Totál.excízia šľach.pošvy:noha
5t824.6↔ Parciál.excízia svalu,epifasciál:inguin,genit,glut.obl
5t824.7↔ Parciál.excízia svalu,epifasciál:stehno,koleno
5t824.8↔ Parciál.excízia svalu,epifasciál:predkolenie
5t824.9↔ Parciál.excízia svalu,epifasciál:noha
5t825.6↔ Totál excízia svalu,epifasciál:inguin,genit,glut.ob
5t825.7↔ Totál excízia svalu,epifasciál:stehno,koleno
5t825.8↔ Totál excízia svalu,epifasciál:predkolenie
5t825.9↔ Totál excízia svalu,epifasciál:noha
5t826.6↔ Parciál.excízia svalu,subfasciál:inguin,genit,glut.ob
5t826.7↔ Parciál.excízia svalu,subfasciál:stehno,koleno
5t826.8↔ Parciál.excízia svalu,subfasciál:predkolenie
5t826.9↔ Parciál.excízia svalu,subfasciál:noha
5t827.6↔ Totál.excízia svalu,subfasciál:inguin,genit,glut.ob
5t827.7↔ Totál.excízia svalu,subfasciál:stehno,koleno
5t827.8↔ Totál.excízia svalu,subfasciál:predkolenie
5t827.9↔ Totál.excízia svalu,subfasciál:noha
5t828.6↔ Excízia na šľachách a svaloch,epifasciál:inguin,genit,glut.obl
5t828.7↔ Excízia na šľachách a svaloch,epifasciál:stehno,koleno
5t828.8↔ Excízia na šľachách a svaloch,epifasciál:predkolenie
5t828.9↔ Excízia na šľachách a svaloch,epifasciál:noha
5t829.6↔ Excízia na šľach.a svaloch,subfasciál:inguin,genit,glut.obl
5t829.7↔ Excízia na šľach.a svaloch,subfasciál:stehno,koleno
5t829.8↔ Excízia na šľach.a svaloch,subfasciál:predkolenie
5t829.9↔ Excízia na šľach.a svaloch,subfasciál:noha
5t82a.6↔ Excízia fascie v inguin,genit,glut.obl.
5t82a.7↔ Excízia fascie v obl.stehna,kolena
5t82a.8↔ Excízia fascie v obl.predkolenia
5t82b.6↔ Res.kompart.sv,šľ,f.b.špec.ciev,nerv.prep:inguin,genit,glut.ob
5t82b.7↔ Res.kompart.sv,šľ,f.b.špec.ciev,nerv.prepar:steh,koleno
5t82b.8↔ Res.kompart.sv,šľ,f.b.špec.ciev,nerv.prepar:predkol
5t82b.9↔ Res.kompart.sv,šľ,f.b.špeciál.ciev,nerv.preparácie:noha
5t82c.6↔ Res.kompart.sv,šľ,f.so špec.ciev,nerv.prep:ing,gen,glut.ob
5t82c.7↔ Res.kompart.sv,šľ,f.so špec.ciev,nerv.prep:stehno,koleno
5t82c.8↔ Res.kompart.sv,šľ,f.so špec.ciev,nerv.prep:predkolenie
5t82c.9↔ Res.kompart.sv,šľ,f.so špec.ciev,nerv.prep:noha
5t82d.6↔ Res.kompart.sv,šľ,f.s rozšír.prepar:inguin,genit,glut.obl
5t82d.7↔ Res.kompart.sv,šľ,f.s rozšír.prepar:stehno,koleno
5t82d.8↔ Res.kompart.sv,šľ,f.s rozšír.prepar:predkolenie
5t82d.9↔ Res.kompart.sv,šľ,f.s rozšír.prepar:noha
5t82e.0↔ Odobr.sval.tkaniva na transpl:hlava a krk
5t82e.1↔ Odobr.sval.tk.na transpl:rameno,axila
5t82e.2↔ Odobr.sval.tk.na transpl:rameno,laket'
5t82e.3↔ Odobr.sval.tk.na transpl:predlaktie
5t82e.4↔ Odobr.sval.tk.na transpl:hrud.st,chrbát
5t82e.5↔ Odobr.sval.tk.na transpl:bruš.stena
5t82e.6↔ Odobr.sval.tk.na transpl:inguin,genit,glut.obl
5t82e.7↔ Odobr.sval.tk.na transpl:stehno,koleno
5t82e.8↔ Odobr.sval.tk.na transpl:predkolenie
5t82e.9↔ Odobratie sval.tkaniva na transplantáciu:noha
5t82e.x Odobratie sval.tkaniva na transplantáciu:ostatné
5t82f.0↔ Odobr.šľachy na transplantáciu:hlava,krk
5t82f.1↔ Odobr.šľachy na transplantáciu:ramen.kĺb,axila
5t82f.2↔ Odobr.šľachy na transplantáciu:rameno,laket'
5t82f.3↔ Odobr.šľachy na transplantáciu:predlaktie
5t82f.4↔ Odobr.šľachy na transplantáciu:hrud.st,chrbát
5t82f.5↔ Odobr.šľachy na transplantáciu:bruš.stena
5t82f.6↔ Odobr.šľachy na transplantáciu:inguin,genit,glut.obl
5t82f.7↔ Odobr.šľachy na transplantáciu:stehno,koleno
5t82f.8↔ Odobr.šľachy na transplantáciu:predkolenie
5t82f.9↔ Odobr.šľachy na transplantáciu:noha
5t82f.x Odobratie šľachy na transplantáciu:ostatné
5t82g.0↔ Odobr.fascie na transpl:hlava,krk
5t82g.1↔ Odobr.fascie na transpl:ramen.kĺb,axila
5t82g.2↔ Odobr.fascie na transpl:rameno,laket'
5t82g.3↔ Odobr.fascie na transpl:predlaktie
5t82g.4↔ Odobr.fascie na transpl:hrud.st,chrbát
5t82g.5↔ Odobr.fascie na transpl:bruš.stena
5t82g.6↔ Odobr.fascie na transpl:inguin,genit,glut.obl
5t82g.7↔ Odobr.fascie na transpl:stehno,koleno
5t82g.8↔ Odobr.fascie na transpl:predkolenie
5t82g.9↔ Odobr.fascie na transplantáciu:noha
5t82g.x Odobratie fascie na transplantáciu:ostatné
5t82h.6↔ Res.prev.č.komp.sv,šl,f.b.špec.ciev,nerv.prep:ing,gen,glu.obl
5t82h.7↔ Res.prev.č.komp.sv,šl,f.b.špec.ciev,nerv.prep:steh,koleno
5t82h.8↔ Res.prev.č.komp.sv,šl,f.b.špec.ciev,nerv.prep:predkolenie
5t82h.9↔ Res.prev.č.komp.sv,šl,f.b.špec.ciev,nerv.prep:noha
5t82j.6↔ Res.prevaž.č.komp.so šp.ciev,nerv.prepar:inguin,gen,glut.obl
5t82j.7↔ Res.prevaž.č.komp.sv,šľ,f.so šp.ciev,nerv.prepar:steh,koleno
5t82j.8↔ Res.prevaž.č.komp.sv,šľ,f.so šp.ciev,nerv.prepar:predkol
5t82j.9↔ Res.prevaž.č.komp.sv,šľ,f.so šp.ciev,nerv.prepar:noha
5t82x.6 Iná excízia svalu, šľachy, fascie:inguinál,genit.a glut.obl.
5t82x.7↔ Iná excízia svalu, šľachy, fascie:stehno a koleno
5t82x.8↔ Iná excízia svalu, šľachy, fascie:predkolenie
5t82x.9↔ Iná excízia svalu, šľachy, fascie:noha
5t830.6↔ Refixácia svalov v inguinál,genit.a gluteál.obl.
5t830.7↔ Refixácia svalov v obl.stehna,kolena
5t830.8↔ Refixácia svalov v obl.predkolenia
5t830.9↔ Refixácia svalov v obl.nohy
5t831.6↔ Sutúra svalov v inguin,genit.a gluteál.obl.
5t831.7↔ Sutúra svalov v obl.stehna,kolena
5t831.8↔ Sutúra svalov v obl.predkolenia
5t831.9↔ Sutúra svalov v obl.nohy
5t832.7↔ Predĺženie a sutúra svalov v obl.stehna,kolena
5t832.8↔ Predĺženie a sutúra svalov v obl.predkolenia
5t832.9↔ Predĺženie a sutúra svalov v obl.nohy
5t833.7↔ Skrátenie a sutúra svalov v obl.stehna a kolena
5t833.8↔ Skrátenie a sutúra svalov v obl.predkolenia
5t833.9↔ Skrátenie a sutúra svalov v obl.nohy
5t834.6↔ Plastika svalov v inguin,genit.a glut.obl.
5t834.7↔ Plastika svalov v obl.stehna,kolena
5t834.8↔ Plastika svalov v obl.predkolenia
5t834.9↔ Plastika svalov v obl.nohy
5t835.6↔ Transpozícia svalov v inguin,genit.a glut.obl.
5t835.7↔ Transpozícia svalov v obl.stehna a kolena
5t835.8↔ Transpozícia svalov v obl.predkolenia
5t835.9↔ Transpozícia svalov v obl.nohy
5t836.6↔ Transplantácia svalov v inguin,genit.a glut.obl.
5t836.7↔ Transplantácia svalov v obl.stehna,kolena
5t836.8↔ Transplantácia svalov v obl.predkolenia
5t836.9↔ Transplantácia svalov v obl.nohy
5t837.6↔ Revízia transplantátu svalov:inguin,genit.a glut.obl.
5t837.7↔ Revízia transplantátu svalov:stehno a koleno
5t837.8↔ Revízia transplantátu svalov:predkolenie
5t837.9↔ Revízia transplantátu svalov:noha
5t838.6↔ Výmena transplantátu svalov:inguin,genit.a glut.obl.
5t838.7↔ Výmena transplantátu svalov:stehno a koleno
5t838.8↔ Výmena transplantátu svalov:predkolenie
5t838.9↔ Výmena transplantátu svalov:noha
5t839.6↔ Odstr.transplant.svalov:inguin,genit.a glut.obl.
5t839.7↔ Odstránenie transplantátu svalov:stehno a koleno
5t839.8↔ Odstránenie transplantátu svalov:predkolenie
5t839.9↔ Odstránenie transplantátu svalov:noha
5t83x.6↔ Iná rekonštrukcia svalov v inguin,genit.a gluteál.obl.
5t83x.7↔ Iná rekonštrukcia svalov v obl.stehna a kolena
5t83x.8↔ Iná rekonštrukcia svalov v obl.predkolenia
5t83x.9↔ Iná rekonštrukcia svalov v obl.nohy

5t840.6↔ Predĺženie šliach:inguin,genit.a glut.obl.
5t840.7↔ Predĺženie šliach:stehno a koleno
5t840.8↔ Predĺženie šliach:predkolenie
5t840.a↔ Predĺženie šliach:zadonožie a priehlavok
5t840.b↔ Predĺženie šliach:stredonožie a prednožie
5t841.6↔ Skrátenie šliach:inguin,genit.a glut.obl.
5t841.7↔ Skrátenie šliach:stehno a koleno
5t841.8↔ Skrátenie šliach:predkolenie
5t841.a↔ Skrátenie šliach:zadonožie a priehlavok
5t841.b↔ Skrátenie šliach:stredonožie a prednožie
5t842.6↔ Transpozícia šliach:inguin,genit,glut.obl.
5t842.7↔ Transpozícia šliach:stehno a koleno
5t842.8↔ Transpozícia šliach:predkolenie
5t842.a↔ Transpozícia šliach:zadonožie a priehlavok
5t842.b↔ Transpozícia šliach:stredonožie a prednožie
5t843.6↔ Augmentácia šliach:inguinál,genit.a glut.obl.
5t843.7↔ Augmentácia šliach:stehno a koleno
5t843.8↔ Augmentácia šliach:predkolenie
5t843.a↔ Augmentácia šliach:zadonožie a priehlavok
5t843.b↔ Augmentácia šliach:stredonožie a prednožie
5t844.6↔ Plastika šliach náhradou:inguin,genit,glut.obl
5t844.7↔ Plastika šliach náhradou:stehno a koleno
5t844.8↔ Plastika šliach náhradou:predkolenie
5t844.a↔ Plastika šliach náhradou:zadonožie,priehlavok
5t844.b↔ Plastika šliach náhradou:stredonožie,prednožie
5t845.6↔ Plastika šliach náhr.s interponátom:inguin,genit,glut.obl
5t845.7↔ Plastika šliach náhr.s interponátom:stehno,koleno
5t845.8↔ Plastika šliach náhradou s interponátom:predkolenie
5t845.a↔ Plast. šliach náhradou s interponátom:zadonož,priehlavok
5t845.b↔ Plast.šliach náhradou s interponátom:stredonož,predonož
5t846.6↔ Tvorba transplantátu šliach:inguin,genit,glut.obl.
5t846.7↔ Tvorba transplantátu šliach:stehno a koleno
5t846.8↔ Tvorba transplantátu šliach:predkolenie
5t846.a↔ Tvorba transplantátu šliach:zadonožie,priehlavok
5t846.b↔ Tvorba transplantátu šliach:stredonožie,prednožie
5t847.6↔ Transplantácia šliach:inguinál,genit.a glut.obl.
5t847.7↔ Transplantácia šliach:stehno a koleno
5t847.8↔ Transplantácia šliach:predkolenie
5t847.a↔ Transplantácia šliach:zadonožie a priehlavok
5t847.b↔ Transplantácia šliach:stredonožie a prednožie
5t848.6↔ Výmena transplantátu šliach:inguin,genit,glut.obl
5t848.7↔ Výmena transplantátu šliach:stehno a koleno
5t848.8↔ Výmena transplantátu šliach:predkolenie
5t848.a↔ Výmena transplantátu šliach:zadonožie,priehlavok
5t848.b↔ Výmena transplantátu šliach:stredonožie a prednožie
5t849.6↔ Odstránenie transplantátu šliach:ingv,genit,glut.obl.
5t849.7↔ Odstránenie transplantátu šliach:stehno a koleno
5t849.8↔ Odstránenie transplantátu šliach:predkolenie
5t849.a↔ Odstránenie transplantátu šliach:zadonožie,priehlavok
5t849.b↔ Odstránenie transplantátu šliach:stredonožie,prednožie
5t84x.6↔ Iné rekonštrukcie šliach:inguin,genit,glut.obl
5t84x.7↔ Iné rekonštrukcie šliach:stehno a koleno
5t84x.8↔ Iné rekonštrukcie šliach:predkolenie
5t84x.a↔ Iné rekonštrukcie šliach:zadonožie,priehlavok
5t84x.b↔ Iné rekonštrukcie šliach:stredonožie,prednožie
5t850.7↔ Reinzercia šľachy v obl.stehna,kolena
5t850.8↔ Reinzercia šľachy v obl.predkolenia
5t850.9↔ Reinzercia šľachy v obl.nohy
5t851.6↔ Primárna sutúra šľachy v inguin,gen,glut.obl.
5t851.7↔ Primárna sutúra šľachy v obl.stehna,kolena
5t851.8↔ Primárna sutúra šľachy v obl.predkol.
5t851.9↔ Primárna sutúra šľachy v obl.nohy
5t852.6↔ Sekundárna sutúra šľachy v inguin,gen,glu.obl.
5t852.7↔ Sekundárna sutúra šľachy v obl.stehna,kolena
5t852.8↔ Sekundárna sutúra šľachy v obl.predkolenia
5t852.9↔ Sekundárna sutúra šľachy v obl.nohy
5t853.6↔ Primárna sutúra šľach.pošvy:ing,gen,gl.obl.
5t853.7↔ Primárna sutúra šľach.pošvy:stehno,koleno
5t853.8↔ Primárna sutúra šľach.pošvy:predkol.
5t853.9↔ Primárna sutúra šľach.pošvy:noha
5t854.6↔ Sekundárna sutúra šľach.pošvy:inguin,gen,gl.obl.
5t854.7↔ Sekundárna sutúra šľach.pošvy:stehno,koleno
5t854.8↔ Sekundárna sutúra šľach.pošvy:predkol.
5t854.9↔ Sekundárna sutúra šľach.pošvy:noha
5t855.6↔ Tenolýza 1 šľachy v inguin,genit,gluteál.obl.
5t855.7↔ Tenolýza 1 šľachy v obl.stehna,kolena
5t856.6↔ Tenolýza viac.šliach:ing,gen,glut.obl.
5t856.7↔ Tenolýza viac.šliach:steh,kol.
5t857.5↔ Primárna tenodéza 1 šľachy:bruš.stena
5t857.6↔ Primárna tenodéza 1 šľachy:ing,gen,gl.obl.
5t857.7↔ Primárna tenodéza 1 šľachy:steh,kol.
5t857.8↔ Primárna tenodéza 1 šľachy:predk.
5t857.9↔ Primárna tenodéza 1 šľachy:noha
5t858.5↔ Sekundárna tenodéza 1 šľachy:bruš.stena
5t858.6↔ Sekundárna tenodéza 1 šľachy:ing,gen,gl.obl.
5t858.7↔ Sekundárna tenodéza 1 šľachy:steh,kol.
5t858.8↔ Sekundárna tenodéza 1 šľachy:predk.
5t858.9↔ Sekundárna tenodéza 1 šľachy:noha
5t859.5↔ Primárna tenodéza viac.šliach:bruš.stena
5t859.6↔ Primárna tenodéza viacerých šliach:ing,gen,gl.obl.
5t859.7↔ Primárna tenodéza viac.šliach:stehno,koleno
5t859.8↔ Primárna tenodéza viac.šliach:predkolenie
5t859.9↔ Primárna tenodéza viacerých šliach:noha
5t85a.6↔ Sekundárna tenodéza viac.šliach:ing,gen,gl.obl.
5t85a.7↔ Sekundárna tenodéza viac.šliach:stehno,koleno
5t85a.8↔ Sekundárna tenodéza viac.šliach:predk.
5t85a.9↔ Sekundárna tenodéza viac.šliach:noha
5t85b.6↔ Výplach šľachovej pošvy v inguin,genit,glut.obl.
5t85b.7↔ Výplach šľachovej pošvy v obl.stehna,kolena
5t85b.8↔ Výplach šľachovej pošvy v obl.predkolenia
5t85b.9↔ Výplach šľachovej pošvy v obl.nohy
5t85x.6 Iná sut. a iné OP šliach a šľach.pošiev:inguin,gen,gl.obl.
5t85x.7↔ Iná sut. a iné OP šliach a šľach.pošiev:stehno,koleno
5t85x.8↔ Iná sut. a iné OP šliach a šľach.pošiev:predk.
5t85x.9↔ Iná sut. a iné OP šliach a šľach.pošiev:noha
5t860.6↔ Sutúra fascií v inguinál,genit.a gluteál.obl.
5t860.7↔ Sutúra fascií v obl.stehna a kolena
5t860.8↔ Sutúra fascií v obl.predkolenia
5t860.9↔ Sutúra fascií v obl.nohy
5t861.6↔ Predĺženie fascií v inguin,gen,glut.obl.
5t861.7↔ Predĺženie fascií v obl.stehna,kolena
5t861.8↔ Predĺženie fascií v obl.predkolenia
5t861.9↔ Predĺženie fascií v obl.nohy
5t862.6↔ Skrátenie (raphage) fascií:inguin,gen,glut.obl.
5t862.7↔ Skrátenie (raphage) fascií:stehno a koleno
5t862.8↔ Skrátenie (raphage) fascií:predkolenie
5t862.9↔ Skrátenie (raphage) fascií:noha
5t863.6↔ Zdvojenie jednej fascie:ingv,gen,glut.obl.
5t863.7↔ Zdvojenie jednej fascie:stehno a koleno
5t863.8↔ Zdvojenie jednej fascie:predkolenie
5t863.9↔ Zdvojenie jednej fascie:noha
5t864.6↔ Autológna transplantácia fascií:inguin,gen,glut.obl.
5t864.7↔ Autológna transplantácia fascií:stehno a koleno
5t864.8↔ Autológna transplantácia fascií:predkolenie
5t864.9↔ Autológna transplantácia fascií:noha
5t865.6↔ Alogénna transplantácia fascií:inguin,gen,glut.obl.
5t865.7↔ Alogénna transplantácia fascií:stehno a koleno
5t865.8↔ Alogénna transplantácia fascií:predkolenie
5t865.9↔ Alogénna transplantácia fascií:noha
5t866.7↔ Revízia transplantátu fascií:stehno a koleno
5t866.8↔ Revízia transplantátu fascií:predkolenie
5t866.9↔ Revízia transplantátu fascií:noha
5t867.6↔ Výmena transplantátu fascií:inguinál,genit.a glut.obl.
5t867.7↔ Výmena transplantátu fascií:stehno a koleno
5t867.8↔ Výmena transplantátu fascií:predkolenie
5t867.9↔ Výmena transplantátu fascií:noha
5t868.6↔ Odstr.transplantátu fascií:inguin,gen,glut.obl.
5t868.7↔ Odstránenie transplantátu fascií:stehno a koleno
5t868.8↔ Odstránenie transplantátu fascií:predkolenie
5t868.9↔ Odstr.transplantátu fascií:noha

5t869.6↔	Krytie defektu fascií autogen.mat:ingiun,gen,glut.obl.
5t869.7↔	Krytie defektu fascií autogen.mat:steh,kol.
5t869.8↔	Krytie defektu fascií autogen.mat:predkolenie
5t869.9↔	Krytie defektu fascií autogen.mat:noha
5t86a.6↔	Krytie defektu fascií alogén.mat:ingv,gen,glut.obl.
5t86a.7↔	Krytie defektu fascií alogén.mat::steh,kol.
5t86a.8↔	Krytie defektu fascií alogén.mat::predkolenie
5t86a.9↔	Krytie defektu fascií alogén.mat:noha
5t86x.5	Iná rekonštrukcia fascií:brušná stena
5t86x.6	Iná rekonštrukcia fascií:inguinál.,genit.a gluteálna obl.
5t86x.7↔	Iná rekonštrukcia fascií:stehno a koleno
5t86x.8↔	Iná rekonštrukcia fascií:predkolenie
5t86x.9↔	Iná rekonštrukcia fascií:noha
5t870.6↔	Pl.rek.s lok.fasciokut.lalok.na sval.a fasc:ing,gen,gl.obl.
5t870.7↔	Pl.rek.s lok.fasciokut.lalok.na sval.a fasc:steh,kol.
5t870.8↔	Pl.rek.s lok.fasciokut.lalok.na sval.a fasc:predkol.
5t870.9↔	Pl.rek.s lokál.fasciokut.lalok.na sval.a fasc:noha
5t871.6↔	Pl.rek.s lok.fasciok.l.na c.st.na sval,fasc:ing,gen,gl.obl.
5t871.7↔	Pl.rek.s lok.fasciokut.l.na ciev.stop.na sval,fasc:steh,kol.
5t871.8↔	Pl.rek.s lok.fasciokut.l.na ciev.stop.na sval,fasc:predk.
5t871.9↔	Pl.rek.s lok.fasciokut.l.na ciev.stop.na sval,fasc:noha
5t872.6↔	Pl.rek.s lok.adipofasc.lal.na sval,fasc:inguin,gen,gl.obl.
5t872.7↔	Pl.rek.s lok.adipofasc.lalokom na sval,fasc:steh,kol.
5t872.8↔	Plast.rek.s lok.adipofasc.lal.na sval,fasc:predkol.
5t872.9↔	Pl.rek.s lok.adipofasc.lalokom na sval,fasc:noha
5t873.6↔	Pl.rek.s lok.adipof.l.na c.stop.na sval,fasc:ing,gen,gl.obl.
5t873.7↔	Pl.rek.s lok.adipofasc.lal.na c.stop.na sval,fasc:steh,kol.
5t873.8↔	Pl.rek.s lok.adipofasc.l.na ciev.stop.na sval,fasc:predkol
5t873.9↔	Plast.rek.s lok.adipofasc.l.na ciev.stop.na sval,fasc:noha
5t874.6↔	Pl.rek.s lokál.fasciál.lalok.na sval,fasc:inguin,gen,gl.obl.
5t874.7↔	Pl.rek.s lokál.fasciál.lalok.na sval,fasc:steh,kol.
5t874.8↔	Pl.rek.s lokál.fasciál.lalok.na sval,fasc:predkol
5t874.9↔	Pl.rek.s lokál.fasciál.lalok.na sval,fasc:noha
5t875.6↔	Pl.rek.s lok.fascial.l.na c.stop.na sval,fasc:ing,gen,gl.obl.
5t875.7↔	Pl.rek.s lok.fascial.l.na c.stop.na sval,fasc:steh,kol.
5t875.8↔	Pl.rek.s lok.fascial.l.na ciev.stopke na sval,fasc:predk.
5t875.9↔	Pl.rek.s lok.fascial.l.na c.stopke na sval,fasc:noha
5t876.6↔	Pl.rek.s lok.myokut.lalok.na sval.,fasc:ing,gen,gl.obl.
5t876.7↔	Pl.rek.s lok.myokut.lalok.na sval.,fasc:stehno,koleno
5t876.8↔	Pl.rek.s lok.myokut.lalok.na sval.,fasc:predkolenie
5t876.9↔	Pl.rek.s lokál.myokut.lalok.na sval.,fasc:noha
5t877.6↔	Pl.rek.s lok.myokut.l.na c.stop.na sval,fasc:ing,gen,gl.obl.
5t877.7↔	Pl.rek.s lok.myokut.l.na ciev.stop.na sval,fasc:stehno,koleno
5t877.8↔	Pl.rek.s lok.myokut.lalok.na ciev.stop.na sval,fasc:predkol
5t877.9↔	Pl.rek.s lok.myokut.l.na ciev.stop.na sval,fasc:noha
5t878.6↔	Plast.rek.s lok.sval.lalokom na sval,fasc:inguin,gen,gl.obl.
5t878.7↔	Pl.rek.s lok.sval.lalokom na sval,fasc:steh,kol.
5t878.8↔	Pl.rekonštr.s lok.sval.lalokom na sval,fasc:predk.
5t878.9↔	Pl.rek.s lok.sval.lalokom na sval,fasc:noha
5t878.x	Pl.rek.s lok.sval.lalokom na sval,fasc:ostatné
5t87x.6	Iné pl.rekonš.s lok.lal.na sval,fasc:inguin,gen,gl.obl.
5t87x.7↔	Iné pl.rekonš.s lok.lal.na sval,fasc:steh,kol.
5t87x.8↔	Iné pl.rekonš.s lok.lal.na sval,fasc:predk.
5t880.0↔	Odobr.fasciokut.lal.svalu,šľ.a fasc.s mikrovask.anastm:hl,krk
5t880.1↔	Odobr.fasciokut.l.svalu,šľ.a fasc.s mikrovask.anast:ram,axi.
5t880.2↔	Odobr.fasciokut.l.sv.,šľ.a fasc.s mikrovask.anast:ram.,laket'
5t880.3↔	Odobr.fasciokut.lal.sv.,šľ.a fasc.s mikrovask.anastm:predl.
5t880.4↔	Odob.fasciok.l.sv.,šľ.a fasc.s mikrovask.anast:hr.sten,chrb.
5t880.5↔	Odobr.fasciok.l.svalu,šľ.a fasc.s mikrovask.anast:bruš.stena
5t880.6↔	Odobr.fasciok.l.sv.,šľ.a fasc.s mikrovas.anast:ing,gen,gl.obl.
5t880.7↔	Odobr.fasc.lal.svalu,šľ.a fasc.s mikrovask.anastm:stehn.,kol.
5t880.8↔	Odobr.fasciok.l.sv.,šľachy a fasc.s mikrovask.anast:predk.
5t880.9↔	Odobr.fasciok.l.svalu,šľ.a fasc.s mikrovask.anast:noha
5t880.x	Odobr.fasciok.lalok.svalu,šľ.a fasc.s mikrovask.anast:ost.
5t881.0↔	Odobr.septokut.l.sval,šľ.a fasc.mikrovask.anastm:hlava,krk
5t881.1↔	Odobr.septokut.lal.sval,šľ.a fasc.mikrovask.an:rameno,axi.
5t881.2↔	Odobr.septokut.l.sval,šľ.a fasc.mikrovask.anastm:ram.,laket'
5t881.3↔	Odobr.septokut.lal.sval,šľ.a fasc.mikrovask.anastm:predlakt
5t881.4↔	Odobr.septok.l.sval,šľ.a fasc.mikrovask.anast:hr.stena,chrb.
5t881.5↔	Odobr.septokut.l.sval,šľ.a fas.mikrovask.anastm:bruš.stena
5t881.6↔	Odobr.septok.l.sval,šľ.a fasc.mikrovask.anast:ing,gen,gl.obl.
5t881.7↔	Odobr.septokut.lal.sv.,šľ.a fasc.mikrovask.anastm:steh.,kol.
5t881.8↔	Odobr.septokut.l.sval,šľ.a fasc.mikrovask.anastm:predk.
5t881.9↔	Odobr.septokut.laloka sval,šľ.a f.mikrovask.anast:noha
5t881.x	Odobr.septokut.l.sval.šľ.a fascie mikrovask.anastm::ost.
5t882.0↔	Odobr.myokut.l.sval,šľ.a fasc.mikrovask.anastm:hlava,krk
5t882.1↔	Odobr.myokut.l.sval,šľ.a fasc.mikrovask.anast:rameno,axi.
5t882.2↔	Odobr.myokut.l.sval,šľ.a fasc.mikrovask.anastm:ram.,laket'
5t882.3↔	Odobr.myokut.lal.sval,šľ.a fasc.mikrovask.anastm:predlakt
5t882.4↔	Odobr.myokut.l.sval,šľ.a fasc.mikrovask.anast:hr.stena,chrb.
5t882.5↔	Odobr.myokut.l.sval,šľ.a fasc.mikrovask.anastm:bruš.stena
5t882.6↔	Odobr.myokut.l.sval,šľ.a fasc.mikrovask.anast:ing,gen,gl.obl.
5t882.7↔	Odobr.myokut.l.sval,šľ.a fasc.mikrovask.anastm:steh.,koleno
5t882.8↔	Odobr.myokut.l.sval,šľ.a fasc.mikrovask.anastm:predkol.
5t882.9↔	Odobr.myokut.laloka sval,šľ.a f.mikrovask.anast:noha
5t882.x	Odobr.myokut.l.sval,šľ.a fasccie mikrovask.anastm::ost.
5t883.0↔	Odobr.osteo-myok/fasciok.l.sv,šľ.a f.mikrovask.anast:hl,krk
5t883.1↔	Odobr.osteo-myok/fasciok.l.sv,šľ.a f.mikrovas.anast:ram,axi.
5t883.2↔	Odobr.osteo-myok/fasciok.l.sv,šľ.a f.mikrovas.anast:ram,lak.
5t883.3↔	Odobr.osteo-myok/fasciok.l.sv,šľ.a f.mikrovask.anast:predl.
5t883.4↔	Od.osteo-myok/fasc.lal.sv,šľ.a f.mikrovas.anast:hr.st,chrb.
5t883.5↔	Odobr.osteo-myok/fascio.l.sv,šľ.a f.mikrov.anast:bruš.st.
5t883.6↔	Odo.osteo-myok/fascio.l.sv,šľ.a f.mikrov.anast:ing,gen,gl.obl
5t883.7↔	Odobr.osteo-myok/fascio.l.sv,šľ.a f.mikrov.anast:steh,kol.
5t883.8↔	Odobr.osteo-myok/fasciok.l.sv,šľ.a f.mikrov.anast:predkol.
5t883.9↔	Odobr.osteo-myok/fasciok.lal.sv,šľ.a f.mikrov.anast:noha
5t883.x	Odobr.osteo-myok/fasciok.lal.sv,šľ.a f.mikrovask.anast:ost.
5t884.0↔	Odobr.iného transpl.sv,šľ.a fasc.mikrovask.anast:hl,krk
5t884.1↔	Odobr.i.transpl.sv,šľ.a fasc.mikrovask.anast:rameno,axila
5t884.2↔	Odobr.i.transpl.sv,šľ.a fasc.mikrovask.anast:ram,laket'
5t884.3↔	Odobr.i.transpl.sv,šľ.a fasc.mikrovask.anast:predlakt
5t884.4↔	Odobr.i.transpl.sv,šľ.a fasc.mikrovask.anast:hrud.sten,chrb.
5t884.5↔	Odobr.i.transpl.sv,šľ.a fasc.mikrovask.anast:bruš.stena
5t884.6↔	Odobr.i.transpl.sv,šľ.a fasc.mikrovask.anast:ing,gen,gl.obl.
5t884.7↔	Odobr.i.transpl.sv,šľ.a fasc.mikrovask.anast:stehno,kol.
5t884.8↔	Odobr.i.transpl.sv,šľ.a fasc.mikrovask.anast:predkol.
5t884.9↔	Odobr.iného transpl.sv,šľ.a fasc.mikrovask.anast:noha
5t884.x	Odobr.i.transplantátu sv,šľ.a fasc.mikrovask.anast:ost.
5t891.6↔	Tot.resekcia burzy v inguinin,genit,gluteál.obl.
5t891.7↔	Totálna resekcia burzy v obl.stehna,kolena
5t891.8↔	Totálna resekcia burzy v obl.predkolenia
5t891.9↔	Totálna resekcia burzy v obl.nohy
5t892.17	Res gang na sv, šľ, fas a burz v ingu, gen a glut oblasti
5t892.18	Res gang na sv, šľ, fas a burz v oblasti stehna a kolena
5t892.19	Res gang na sv, šľ, fas a burz v oblasti predkolenia
5t892.1a	Res gang na sv, šľ, fas a burz v oblasti nohy
5t892.27	Res roz gang nad 15 mm na sv, šľ, f a b v ing, gen a glut ob
5t892.28	Res roz gang nad 15 mm na sv, šľ, f a b v ob stehna a kolena
5t892.29	Res roz gang nad 15 mm na sv, šľ, f a b v ob predkolenia
5t892.2a	Res roz gang nad 15 mm na sv, šľ, f a b v ob nohy
5t892.37	Res rec gang na sv, šľ, fas a burz v ing, gen a glu ob
5t892.38	Res rec gang na sv, šľ, fas a burz v ob stehna a kolena
5t892.39	Res rec gang na sv, šľ, fas a burz v ob predkolenia
5t892.3a	Res rec gang na sv, šľ, fas a burz v ob nohy
5t893.6↔	Perkut.deštrukcia mäkk.č.pomoc.termoabl:ing,gen,gl.obl.
5t893.7↔	Perkut.deštrukcia mäkk.č.pomoc.termoabl:steh,kol.
5t893.8↔	Perkut.deštrukcia mäkk.č.pomoc.termoabl:predk.
5t893.9↔	Perkut.deštrukcia mäkkých častí pom.termoabl:noha
5t89x.6	Ost. iné OP na sval,šľachách,fasciách,burz:ing,ge,gl.obl.
5t89x.7↔	Ostatné iné OP na sval,šľachách,fasciách,burz:steh,kol.
5t89x.8↔	Ostatné iné OP na sval,šľachách,fasciách,burz:predkolenie
5t89x.9↔	Ostatné iné OP na sval,šľachách,fasciách,burz:noha
5t91x↔	Replantácia v oblasti DK,ostatné
5t963↔	Revízia amputačnej oblasti stehna
5t964↔	Revízia amputačnej oblasti predkolenia
5t965↔	Revízia amputačnej oblasti chodidla
5t992	Implantácia OSM pri OP na mäkk.tk.pohyb.aparátu
5t993	Implantácia konektora na endo-exo-protézu pohyb.aparátu
5v141.c	Rad.a rozs.odst.ch.tk.ko.a podk:b.pri.uz.ra:his.kon:ing,genit.o
5v141.d	R.a rozs.odst.ch.tk.na ko.a podk:b.pri.uz.ra:his.kon:glut.o

5v141.e↔	R.a roz.ods.ch.tk.ko.a podk:b.pr.uz.ra:hist.kontr:stehno,kol
5v141.f↔	R.a roz.ods.ch.tk.ko.a podk:b.pr.uz.ra:his.kon:predkol
5v141.g↔	R.a rozs.ods.ch.tk.na ko.a podk:b.pr.uz.ra:his.kon:chodidlo
5v143.c	R.a rozs.ods.ch.tk.na k.a podk:prim.uz.r:hist.kontr:ing,genit.o
5v143.d	Rad.a rozs.ods.ch.tk.na ko.a podk:pri.uz.rany:hist.kontr:glut.o
5v143.e↔	Rad.a rozs.ods.ch.tk.na k.a podk:pri.uz.r:hist.kontr:stehn,kol
5v143.f↔	R.a rozs.ods.ch.tk.na k.a podkož:pri.uz.rany:hist.kont:predkol
5v143.g↔	Rad.a rozs.ods.chor.tk.koži a podk:prim.uz.ra:hist.kontr:noha
5v210.0	Voľná tx.kože od darcu:čiast.dermoepidermálny štep:pery
5v210.4	Voľ.tx.kože od darcu:čiast.dermoepider.štep:ost.č.hlavy
5v210.5	Voľ.transplant.kože od darcu:čiastoč.dermoepiderm.štep:krk
5v210.6↔	Voľ.tx.kože od darcu:čiastoč.dermoepider.štep:rameno,axila
5v210.7↔	Voľ.tx.kože od darcu:čiast.dermoepid.štep:ram,lakeť
5v210.8↔	Voľ.tx.kože od darcu:čiastoč.dermoepiderm.štep:predlaktie
5v210.9↔	Voľ.transpl.kože od darcu:čiast.dermoepiderm.štep:ruka
5v210.a	Voľ.tx.kože od darcu:čiast.dermoepid.štep:hrud.st,chrbát
5v210.b	Voľ.tx.kože od darcu:čiast.dermoepiderm.štep:bruš.obl
5v210.c	Voľná tx.kože od darcu:čiast.dermoepid.štep:inguin,genit.o
5v210.d	Voľná tx.kože od darcu:čiast.dermoepid.štep:glut.obl
5v210.e↔	Voľ.tx.kože od darcu:čiast.dermoepiderm.štep:stehno,kol.
5v210.f↔	Voľ.tx.kože od darcu:čiast.dermoepider.štep:predkol
5v210.g↔	Voľná tx.kože od darcu:čiastoč.dermoepiderm.štep:noha
5v210.x↔	Voľná transplant.kože od darcu:čiastoč.dermoepider.štep:ost
5v211.0	Voľná tx.kože od darcu:komplet.dermoepiderm.štep:pery
5v211.4	Voľ.tx.kože od darcu:kompl.dermoepiderm.štep:ost.č.hlavy
5v211.5	Voľ.tx.kože od darcu:kompl.dermoepiderm.štep:krk
5v211.6↔	Voľ.tx.kože od darcu:komplet.dermoepid.štep:rameno,axila
5v211.7↔	Voľ.tx.kože od darcu:kompl.dermoepider.štep:ram.,lakeť
5v211.8↔	Voľ.tx.kože od darcu:komplet.dermoepid.štep:predlaktie
5v211.9↔	Voľ.tx.kože od darcu:kompl.dermoepidermálny štep:ruka
5v211.a	Voľ.tx.kože od darcu:kompl.dermoepid.štep:hrud.st.,chrbát
5v211.b	Voľ.tx.kože od darcu:komplet.dermoepiderm.štep:bruš.obl.
5v211.c	Voľ.tx.kože od darcu:kompl.dermoepid.štep:inguin,genit.o.
5v211.d	Voľ.transplant.kože od darcu:kompl.dermepid.štep:glut.obl
5v211.e↔	Voľ.tx.kože od darcu:kompl.dermoepid.štep:stehno,koleno
5v211.f↔	Voľná tx.kože od darcu:kompl.dermoepid.štep:predkol
5v211.g↔	Voľ.transpl.kože od darcu:kompl.dermoepiderm.štep:noha
5v211.x	Voľ.transpl.kože od darcu:kompl.dermoepiderm.štep:ost
5v212.0	Voľ.transpl.kože od darcu:kompozit.(viactkaniv) štep:pery
5v212.4	Voľ.tx.kože od darcu:kompozit.(viactk)štep:ost č.hlavy
5v212.5	Voľ.tx.kože od darcu:kompozitný(viactkaniv)štep:krk
5v212.6↔	Voľ.tx.kože od darcu:kompoz(viactkaniv)štep:rameno,axila
5v212.7↔	Voľ.tx.kože od darcu:kompozit.(viactkaniv)štep:ram,lakeť
5v212.8↔	Voľ.tx.kože od darcu:kompoz.(viactkaniv)štep:predlaktie
5v212.9↔	Voľ.tx.kože od darcu:kompozit.(viactkaniv)štep:ruka
5v212.a	Voľ.tx.kože od darcu:kompozit.(viactkan)štep:hrud.st,chrbát
5v212.b	Voľ.tx.kože od darcu:kompozit.(viactkaniv).štep:bruš.obl.
5v212.c	Voľ.tx.kože od darcu:kompoz.(viactkaniv)štep:inguin,genit.o
5v212.d	Voľ.tx.kože od darcu:kompozit.(viactkaniv).štep:glut.obl.
5v212.e↔	Voľ.tx.kože od darcu:kompozit.(viactkaniv)štep:stehno,koleno
5v212.f↔	Voľ.tx.kože od darcu:kompozit.(viactkaniv)štep:predkol
5v212.g↔	Voľ.tx.kože od darcu:kompozit.(viactkaniv)štep:noha
5v212.x	Voľná tx.kože od darcu:kompozit.(viactkaniv)štep:ost.
5v21x.x	Voľná transplantácia kože od darcu:ostatné
5v240.0	Lal.plast.k a podk,darca:voľný lal.s mikrovaskul.anastom:pery
5v240.4	Lal.plast.k.a podk,darca:voľ.lal.s mikrovask.anast:ost.č.hlavy
5v240.5	Lal.plast.kože a podk,darca:voľ.lal.s mikrovask.anast:krk
5v240.6↔	Lal.plast.k.a podk,darca:voľ.lal.s mikrovas.anast:ram,axila
5v240.7↔	Lal.plast.kože a podk,darca:voľ.lal.s mikrovask.anast:ram,lak
5v240.8↔	Lal.plast.kože a podk,darca:voľ.lal.s mikrovask.anast:predlakt
5v240.9↔	Lalok.plast.kože a podk,darca:voľ.lal.s mikrovask.anast:ruka
5v240.a	Lal.plast.kože a podk,darca:voľ.lal.s mikrova.anast:hr.st.,chrb
5v240.b	Lalok.plast.kože a podk,darca:voľ.lal.s mikrovask.anast:bruš.o
5v240.c	Lal.plast.k.a podk,darca:voľ.lal.s mikrovask.anast:ing,genit.o
5v240.d	Lal.plas.k.a podk,darca:v.lal.s mikrovas.anastom:glute.obl.
5v240.e↔	Lal.plast.kože a podk.,darca:voľ.lal.s mikrovask.anast:steh,kol
5v240.f↔	Lal.plast.kože a podk,darca:voľ.lal.s mikrovask.anast:predkol
5v240.g↔	Lalok.plast.kože a podk,darca:voľ.lal.s mikrovask.anast:noha
5v240.x	Lalok.plast.kože a podk,darca:voľ.lal.s mikrovask.anast:ost.
5v241.0	Lalok.plast.kože a podk,darca:stopkat.miest.lalok:pery
5v241.4	Lal.plast.k.a podkožia,darca:stopkatý miest.lal:ost.č.hlavy
5v241.5	Lalok.plast.kože a podk,darca:stopkatý miest.lalok:krk
5v241.6↔	Lal.plast.kože a podk,darca:stopka.miest.lalok:rameno,axila
5v241.7↔	Lal.plast.kože a podk,darca:stopkatý miest.lalok:ram,lakeť
5v241.8↔	Lalok.plast.kože a podk,darca:stopkatý miest.lalok:predlakt
5v241.9↔	Lal.plast.kože a podkož,darca:stopkatý miestny lalok:ruka
5v241.a	Lal.plast.kože a podkož,darca:stopka.miest.lal:hrudn.st,chrb
5v241.b	Lal.plast.kože a podk,darca:stopkatý miestny lalok:bruš.obl.
5v241.c	Lal.plast.kože a podk,darca:stopkatý miest.lal:inguin,genit.o
5v241.d	Lal.plast.kože a podk,darca:stopkatý miest.lalok:gluteal.obl.
5v241.e↔	Lalok.plast.kože a podk,darca:stopka.miest.lalok:steh,koleno
5v241.f↔	Lalok.plast.kože a podk,darca:stopkatý miest.lalok:predkol
5v241.g↔	Lalok.plast.kože a podkož,darca:stopkatý miest.lalok:noha
5v241.x	Lal.plast.kože a podkožia,darca:stopkatý miestny lalok:ost.
5v242.0	Lal.plast.kože a podk,darca:stopkatý vzdialený lalok:pery
5v242.4	Lal.plast.kože a podk,darca:stopkatý vzdial.lalok:ost.č.hlavy
5v242.5	Lalok.plast.kože a podk,darca:stopkat.vzdialený lalok:krk
5v242.6↔	Lal.plast.kože a podk,darca:stopkatý vzdial.lalok:ram,axila
5v242.7↔	Lal.plast.kože a podk,darca:stopkat.vzdial.lalok:ram,lakeť
5v242.8↔	Lal.plast.kože a podk.darca:stopkatý vzdial.lalok:predlaktie
5v242.9↔	Lal.plast.kože a podkož,darca:stopkat.vzdialený lalok:ruka
5v242.a	Lal.plast.kože a podk,darca:stopk.vzdial.lalok:hrud.st,chrbát
5v242.b	Lalok.plast.kože a podk,darca:stopkatý vzdial.lalok:bruš.obl.
5v242.c	Lalok.plast.kože a podkož,darca:stopka.vzdial.lal:ing,genit.o
5v242.d	Lal.plast.kože a podk,darca:stopkatý vzdial.lalok:gluteál.obl.
5v242.e↔	Lalok.plast.kože a podk,darca:stopka.vzdial.lalok:stehno,kol
5v242.f↔	Lalok.plast.kože a podk,darca:stopk.vzdial.lalok:predkolenie
5v242.g↔	Lalok.plast.kože a podkož,darca:stopka.vzdial.lalok:noha
5v242.x	Lalok.plast.kože a podkož,darca:stopkatý vzdialený lalok:ost.
5v270.c	Korekcia jazvy po kož.plastike:inguin.,genit.obl.
5v270.d	Korekcia jazvy po kož.plastike:gluteál.obl.
5v270.e↔	Korekcia jazvy po kož.plastike:stehno,koleno
5v270.f↔	Korekcia jazvy po kož.plastike:predkolenie
5v270.g↔	Korekcia jazvy po kož.plastike:noha
5v400.c	Redukč.tkan.plastika na koži a podkož:inguin,genit.o
5v400.d	Redukč.tkan.plastika na koži a podkoží:gluteál.obl.
5v400.e↔	Redukč.tkan.plastika na koži a podkož:stehno,koleno
5v400.f↔	Redukč.tkan.plastika na koži a podkoží:predkol
5v400.g↔	Redukč.tkanivová plastika na koži a podkož:noha/chod/
5v401.c	Liposukcia v inguinálnej a genitálnej oblasti
5v401.d	Liposukcia v gluteálnej oblasti
5v401.e↔	Liposukcia v oblasti stehna a kolena
5v401.f↔	Liposukcia v oblasti predkolenia
5v401.g↔	Liposukcia v oblasti nohy (chodidlo)
5v402.c	Odstránenie tukového tkaniva v inguinál,genitál.obl.
5v402.d	Odstránenie tukového tkaniva v gluteálnej oblasti
5v402.e↔	Odstránenie tukového tkaniva v oblasti stehna a kolena
5v402.f↔	Odstránenie tukového tkaniva v oblasti predkolenia
5v402.g↔	Odstránenie tukového tkaniva v oblasti nohy (chodidlo)
8m161.x	Intrakavit.iná brachyter.,okrem intraut.a intravagin.brachyt.
8m162	Intraluminálna brachyterapia
8m164.1	Perkutánna translúmenová koronárna brachyterapia
8m164.2	Intravaskulárna brachyterapia v iných perférnych cievach
8m165.01	Interstic.brachyter:1 rovinná impl:nízky dávkový príkon [LDR]
8m165.02	Interstic.brachyt:1 rovinná impl:pulzný dávkový príkon [PDR]
8m165.03	Interstic.brachyt:1 rovinná impl:vysoký dávkový príkon [HDR]
8m165.0x	Interstic.brachyterapia:1 rovinná implantácia:iné
8m165.11	Interstic.brachyt:viacrovinná impl:nízky dávk.príkon[LDR]
8m165.12	Interstic.brachyt:viacrovinná impl:pulzný dávk.príkon[PDR]
8m165.13	Interstic.brachyt:viacrovinná impl:vysoký dávk.príkon[HDR]
8m165.1x	Intersticiál.brachyterapia:viacrovinná implantácia,iné
8m165.21	Interstic.brachyt.s perman.impl.rádioakt.zŕn:do 10 zŕn
8m165.22	Interstic.brachyt.s perman.impl.rádioakt.zŕn:viac ako 10 zŕn
8m16x	Iná brachyterapia uzavretými žiaričmi
8r805.p	PTA kryo: c. malf.
8r850.p	Selek. embol. tekut.: c. malf.
8r851.p	Selek. embol. odp. bal.: c. malf.
8r852.p	Selek. embol. c. okl.: c. malf.
8r853.p	Selek. embol. čas.: c. malf.
8r854.p	Selek. embol. kov. šp.: c. malf.

8r880.08	PTI 1 st. neuv. lie. : spin. c.
8r880.0m	PTI 1 st. neuv. lie. : c. predko.
8r880.0n	PTI 1 st. neuv. lie. : femo. te.
8r880.0o	PTI 1 st. neuv. lie. : femo. ži.
8r880.0p	PTI 1 st. neuv. lie. : c. malf.
8r880.0q	PTI 1 st. neuv. lie. : umel. c.
8r880.18	PTI 2 st. neuv. lie. : spin. c.
8r880.1m	PTI 2 st. neuv. lie. : c. predko.
8r880.1n	PTI 2 st. neuv. lie. : femo. te.
8r880.1o	PTI 2 st. neuv. lie. : femo. ži.
8r880.1p	PTI 2 st. neuv. lie. : c. malf.
8r880.1q	PTI 2 st. neuv. lie. : umel. c.
8r880.28	PTI 3 st. neuv. lie. : spin. c.
8r880.2m	PTI 3 st. neuv. lie. : c. predko.
8r880.2n	PTI 3 st. neuv. lie. : femo. te.
8r880.2p	PTI 3 st. neuv. lie. : c. malf.
8r880.2q	PTI 3 st. neuv. lie. : umel. c.
8r880.38	PTI 4 st. neuv. lie. : spin. c.
8r880.3m	PTI 4 st. neuv. lie. : c. predko.
8r880.3n	PTI 4 st. neuv. lie. : femo. te.
8r880.3o	PTI 4 st. neuv. lie. : femo. ži.
8r880.3p	PTI 4 st. neuv. lie. : c. malf.
8r880.3q	PTI 4 st. neuv. lie. : umel. c.
8r880.48	PTI 5 st. neuv. lie. : spin. c.
8r880.4m	PTI 5 st. neuv. lie. : c. predko.
8r880.4n	PTI 5 st. neuv. lie. : femo. te.
8r880.4o	PTI 5 st. neuv. lie. : femo. ži.
8r880.4p	PTI 5 st. neuv. lie. : c. malf.
8r880.4q	PTI 5 st. neuv. lie. : umel. c.
8r880.58	PTI 6 a viac st. neuv. lie. : spin. c.
8r880.5m	PTI 6 a viac st. neuv. lie. : c. predko.
8r880.5n	PTI 6 a viac st. neuv. lie. : femo. te.
8r880.5o	PTI 6 a viac st. neuv. lie. : femo. ži.
8r880.5p	PTI 6 a viac st. neuv. lie. : c. malf.
8r880.5q	PTI 6 a viac st. neuv. lie. : umel. c.
8r881.08	PTI 1 st. uv. lie. : spin. c.
8r881.0m	PTI 1 st. uv. lie. : c. predko.
8r881.0n	PTI 1 st. uv. lie. : femo. te.
8r881.0o	PTI 1 st. uv. lie. : femo. ži.
8r881.0p	PTI 1 st. uv. lie. : c. malf.
8r881.0q	PTI 1 st. uv. lie. : umel. c.
8r881.18	PTI 2 st. uv. lie. : spin. c.
8r881.1m	PTI 2 st. uv. lie. : c. predko.
8r881.1n	PTI 2 st. uv. lie. : femo. te.
8r881.1o	PTI 2 st. uv. lie. : femo. ži.
8r881.1p	PTI 2 st. uv. lie. : c. malf.
8r881.1q	PTI 2 st. uv. lie. : umel. c.
8r881.28	PTI 3 st. uv. lie. : spin. c.
8r881.2m	PTI 3 st. uv. lie. : c. predko.
8r881.2n	PTI 3 st. uv. lie. : femo. te.
8r881.2o	PTI 3 st. uv. lie. : femo. ži.
8r881.2p	PTI 3 st. uv. lie. : c. malf.
8r881.2q	PTI 3 st. uv. lie. : umel. c.
8r881.38	PTI 4 st. uv. lie. : spin. c.
8r881.3m	PTI 4 st. uv. lie. : c. predko.
8r881.3n	PTI 4 st. uv. lie. : femo. te.
8r881.3o	PTI 4 st. uv. lie. : femo. ži.
8r881.3p	PTI 4 st. uv. lie. : c. malf.
8r881.3q	PTI 4 st. uv. lie. : umel. c.
8r881.48	PTI 5 st. uv. lie. : spin. c.
8r881.4m	PTI 5 st. uv. lie. : c. predko.
8r881.4n	PTI 5 st. uv. lie. : femo. te.
8r881.4o	PTI 5 st. uv. lie. : femo. ži.
8r881.4p	PTI 5 st. uv. lie. : c. malf.
8r881.4q	PTI 5 st. uv. lie. : umel. c.
8r881.58	PTI 6 a viac st. uv. lie. : spin. c.
8r881.5m	PTI 6 a viac st. uv. lie. : c. predko.
8r881.5n	PTI 6 a viac st. uv. lie. : femo. te.
8r881.5o	PTI 6 a viac st. uv. lie. : femo. ži.
8r881.5p	PTI 6 a viac st. uv. lie. : c. malf.
8r881.5q	PTI 6 a viac st. uv. lie. : umel. c.
8r882.08	PTI 1 st. bior. : spin. c.
8r882.0m	PTI 1 st. bior. : c. predko.
8r882.0n	PTI 1 st. bior. : femo. te.
8r882.0o	PTI 1 st. bior. : femo. ži.
8r882.0p	PTI 1 st. bior. : c. malf.
8r882.0q	PTI 1 st. bior. : umel. c.
8r882.18	PTI 2 st. bior. : spin. c.
8r882.1m	PTI 2 st. bior. : c. predko.
8r882.1n	PTI 2 st. bior. : femo. te.
8r882.1o	PTI 2 st. bior. : femo. ži.
8r882.1p	PTI 2 st. bior. : c. malf.
8r882.1q	PTI 2 st. bior. : umel. c.
8r882.28	PTI 3 st. bior. : spin. c.
8r882.2m	PTI 3 st. bior. : c. predko.
8r882.2n	PTI 3 st. bior. : femo. te.
8r882.2o	PTI 3 st. bior. : femo. ži.
8r882.2p	PTI 3 st. bior. : c. malf.
8r882.2q	PTI 3 st. bior. : umel. c.
8r882.38	PTI 4 st. bior. : spin. c.
8r882.3m	PTI 4 st. bior. : c. predko.
8r882.3n	PTI 4 st. bior. : femo. te.
8r882.3o	PTI 4 st. bior. : femo. ži.
8r882.3p	PTI 4 st. bior. : c. malf.
8r882.3q	PTI 4 st. bior. : umel. c.
8r882.48	PTI 5 st. bior. : spin. c.
8r882.4m	PTI 5 st. bior. : c. predko.
8r882.4n	PTI 5 st. bior. : femo. te.
8r882.4o	PTI 5 st. bior. : femo. ži.
8r882.4p	PTI 5 st. bior. : c. malf.
8r882.4q	PTI 5 st. bior. : umel. c.
8r882.58	PTI 6 a viac st. bior. : spin. c.
8r882.5m	PTI 6 a viac st. bior. : c. predko.
8r882.5n	PTI 6 a viac st. bior. : femo. te.
8r882.5o	PTI 6 a viac st. bior. : femo. ži.
8r882.5p	PTI 6 a viac st. bior. : c. malf.
8r882.5q	PTI 6 a viac st. bior. : umel. c.
8r883.08	PTI nepok. 1 CP st. : spin. c.
8r883.0m	PTI nepok. 1 CP st. : c. predko.
8r883.0n	PTI nepok. 1 CP st. : femo. te.
8r883.0o	PTI nepok. 1 CP st. : femo. ži.
8r883.0p	PTI nepok. 1 CP st. : c. malf.
8r883.0q	PTI nepok. 1 CP st. : umel. c.
8r883.18	PTI nepok. CP 2 st. : spin. c.
8r883.1m	PTI nepok. CP 2 st. : c. predko.
8r883.1n	PTI nepok. CP 2 st. : femo. te.
8r883.1o	PTI nepok. CP 2 st. : femo. ži.
8r883.1p	PTI nepok. CP 2 st. : c. malf.
8r883.1q	PTI nepok. CP 2 st. : umel. c.
8r884.08	PTI pok. 1 CP st. : spin. c.
8r884.0m	PTI pok. 1 CP st. : c. predko.
8r884.0n	PTI pok. 1 CP st. : femo. te.
8r884.0o	PTI pok. 1 CP st. : femo. ži.
8r884.0p	PTI pok. 1 CP st. : c. malf.
8r884.0q	PTI pok. 1 CP st. : umel. c.
8r884.18	PTI pok. CP 2 st. : spin. c.
8r884.1m	PTI pok. CP 2 st. : c. predko.
8r884.1n	PTI pok. CP 2 st. : femo. te.
8r884.1o	PTI pok. CP 2 st. : femo. ži.
8r884.1p	PTI pok. CP 2 st. : c. malf.
8r884.1q	PTI pok. CP 2 st. : umel. c.
8r886.0m	PTI 1 stentgr.: c. predko.
8r886.0n	PTI 1 stentgr.: femo. te.
8r886.0o	PTI 1 stentgr.: femo. ži.
8r886.0p	PTI 1 stentgr.: c. malf.
8r886.0q	PTI 1 stentgr.: umel. c.
8r886.1m	PTI 2 stentgr.: c. predko.
8r886.1n	PTI 2 stentgr.: femo. te.
8r886.1o	PTI 2 stentgr.: femo. ži.
8r886.1p	PTI 2 stentgr.: c. malf.

8r886.1q	PTI 2 stentgr.: umel. c.
8r886.2m	PTI3 stentgr.: c. predko.
8r886.2n	PTI3 stentgr.: femo. te.
8r886.2o	PTI3 stentgr.: femo. ži.
8r886.2p	PTI3 stentgr.: c. malf.
8r886.2q	PTI3 stentgr.: umel. c.
8r886.3m	PTI 4 stentgr.: c. predko.
8r886.3n	PTI 4 stentgr.: femo. te.
8r886.3o	PTI 4 stentgr.: femo. ži.
8r886.3p	PTI 4 stentgr.: c. malf.
8r886.3q	PTI 4 stentgr.: umel. c.
8r886.4m	PTI 5 stentgr.: c. predko.
8r886.4n	PTI 5 stentgr.: femo. te.
8r886.4o	PTI 5 stentgr.: femo. ži.
8r886.4p	PTI 5 stentgr.: c. malf.
8r886.4q	PTI 5 stentgr.: umel. c.
8r886.5m	PTI 6 a viac stentgr.: c. predko.
8r886.5n	PTI 6 a viac stentgr.: femo. te.
8r886.5o	PTI 6 a viac stentgr.: femo. ži.
8r886.5p	PTI 6 a viac stentgr.: c. malf.
8r886.5q	PTI 6 a viac stentgr.: umel. c.
8r887.0h	PTI 1 flowd.: visc. c.
8r887.0i	PTI 1 flowd.: iné br. a pan. tep.
8r887.0j	PTI 1 flowd.: iné br. a pan. žily
8r887.0p	PTI 1 flowd.: c. malf.
8r887.1h	PTI 2 flowd.: visc. c.
8r887.1i	PTI 2 flowd.: iné br. a pan. tep.
8r887.1j	PTI 2 flowd.: iné br. a pan. žily
8r887.1p	PTI 2 flowd.: c. malf.
8r887.2h	PTI3 flowd.: visc. c.
8r887.2i	PTI3 flowd.: iné br. a pan. tep.
8r887.2j	PTI3 flowd.: iné br. a pan. žily
8r887.2p	PTI3 flowd.: c. malf.
8r887.3h	PTI 4 flowd.: visc. c.
8r887.3i	PTI 4 flowd.: iné br. a pan. tep.
8r887.3j	PTI 4 flowd.: iné br. a pan. žily
8r887.3p	PTI 4 flowd.: c. malf.
8r887.4h	PTI 5 flowd.: visc. c.
8r887.4i	PTI 5 flowd.: iné br. a pan. tep.
8r887.4j	PTI 5 flowd.: iné br. a pan. žily
8r887.4p	PTI 5 flowd.: c. malf.
8r887.5h	PTI 6 a viac flowd.: visc. c.
8r887.5i	PTI 6 a viac flowd.: iné br. a pan. tep.
8r887.5j	PTI 6 a viac flowd.: iné br. a pan. žily
8r887.5p	PTI 6 a viac flowd.: c. malf.
8r887.6h	PTI 1 HPC flowd.: visc. c.
8r887.6i	PTI 1 HPC flowd.: iné br. a pan. tep.
8r887.6j	PTI 1 HPC flowd.: iné br. a pan. žily
8r887.6p	PTI 1 HPC flowd.: c. malf.
8r887.7h	PTI 2 HPC flowd.: visc. c.
8r887.7i	PTI 2 HPC flowd.: iné br. a pan. tep.
8r887.7j	PTI 2 HPC flowd.: iné br. a pan. žily
8r887.7p	PTI 2 HPC flowd.: c. malf.
8r887.8h	PTI 3 HPC flowd.: visc. c.
8r887.8i	PTI 3 HPC flowd.: iné br. a pan. tep.
8r887.8j	PTI 3 HPC flowd.: iné br. a pan. žily
8r887.8p	PTI 3 HPC flowd.: c. malf.
8r887.9h	PTI 4 HPC flowd.: visc. c.
8r887.9i	PTI 4 HPC flowd.: iné br. a pan. tep.
8r887.9j	PTI 4 HPC flowd.: iné br. a pan. žily
8r887.9p	PTI 4 HPC flowd.: c. malf.
8r887.ah	PTI 5 HPC flowd.: visc. c.
8r887.ai	PTI 5 HPC flowd.: iné br. a pan. tep.
8r887.aj	PTI 5 HPC flowd.: iné br. a pan. žily
8r887.ap	PTI 5 HPC flowd.: c. malf.
8r887.bh	PTI 6 a v HPC flowd.: visc. c.
8r887.bi	PTI 6 a v HPC flowd.: iné br. a pan. tep.
8r887.bj	PTI 6 a v HPC flowd.: iné br. a pan. žily
8r887.bp	PTI 6 a v HPC flowd.: c. malf.

ADRG X05 Iné výkony pri poraneniach ruky

Výk. v tabuľke X05-2 alebo HDg v tabuľke X05-1 a výk. v tabuľke X05-3

DRG X05A Iné výkony pri poraneniach ruky s komplexným výkonom

Min. 1 výk. v tabuľke X05-4

DRG X05B Iné výkony pri poraneniach ruky bez komplexného výkonu

Hlavná diagnóza X05-1

S59.7	Viaceré poranenia lakťa a predlaktia
S59.8	Iné a bližšie určené poranenie predlaktia
S59.9	Poranenie predlaktia, bližšie neurčené
S61.0	Otvorená rana prsta (prstov) ruky bez poškod.nechta
S61.1	Otvorená rana prsta (prstov) ruky s poškod.nechta
S61.80	Otvorená rana i.častí zápäs.a ruky,b.n.
S61.9	Otvorená rana časti zápäs.a ruky,b.n.
S65.2	Poranenie ciev povrchového dlaňového oblúka
S65.3	Poranenie ciev hĺbkového dlaňového oblúka
S65.4	Poranenie krvnej cievy (ciev) palca
S65.5	Poranenie krvnej cievy (ciev) iného prsta ruky
S67.0	Drvivé poran.palca a iného prsta/prstov ruky
S67.8	Drvivé poran.i.a bliž.neurč.časti zápäs.a ruky
S68.0	Úrazová amputácia palca (kompletná) (čiastočná)
S68.1	Úrazová amput.iného (jed.)prsta ruky (komplet.)(čiast.)
S68.2	Samost.úraz.amput.dvoch/viac.prstov ruky (kompl.)(čiast.)
S69.7	Viaceré poranenia zápästia a ruky
S69.8	Iné poranenia zápästia a ruky,bližšie určené
S69.9	Poranenie zápästia a ruky,bližšie neurčené
T33.5	Povrchová omrzlina zápästia a ruky
T34.5	Omrzlina s nekrózou tkaniva zápästia a ruky
T35.4	Omrzlina hornej končatiny,bližšie neurčená

Výkon X05-2

12t00.5↔	Artroskopická biopsia kĺbov ruky
14t30.3↔	Dg peroperač.ASK zápästného kĺbu
5t001.a↔	Explorácia kostného tkaniva:karpálne kosti
5t001.b↔	Explorácia kostného tkaniva:metakarpálne k.
5t001.c↔	Explorácia kostného tk:falangy prstov ruky
5t002.a↔	Návrt:karpálne kosti
5t002.b↔	Návrt:metakarpálne kosti
5t002.c↔	Návrt:falangy prstov ruky
5t003.a↔	Drenáž:karpálne kosti
5t003.b↔	Drenáž:metakarpálne kosti

5t003.c↔ Drenáž:falangy prstov ruky
5t004.a↔ Sept.,asept.incíz.-komb.s ďal.incíz.s vlož.nosiča s liek:karpál.k.
5t004.b↔ Sept.,asept.incíz.-komb.s ď.incíz.s vlož.nos.s liek:metakarp.k.
5t004.c↔ Sept.,asept.incíz.-komb.s ďal.incíz.s vlož.nosiča s liek:fal.pr.r.
5t005.a↔ Odstr.cudz.telesa:karpálne kosti
5t005.b↔ Odstr.cudz.tel.z k:metakarpálne k.
5t005.c↔ Odstr.cudz.telesa:falangy prstov ruky
5t006.a↔ Debridement (odstr.nekrotickej k.):karpálne k.
5t006.b↔ Debridement (odstr.nekrotickej k.):metakarpálne k.
5t006.c↔ Debridement (odstr.nekrotickej kosti):falangy prstov r.
5t007.a↔ Odstr.sekvestrov:karpálne kosti
5t007.b↔ Odstr.sekvestrov:metakarpálne kosti
5t007.c↔ Odstr.sekvestrov:falangy prstov ruky
5t008.a↔ Odstr.sekvestrov a vlož.nosiča s liekom:karpálne k.
5t008.b↔ Odstr.sekvestrov a vlož.nosiča s liekom:metakarpálne k.
5t008.c↔ Odstr.sekvestrov a vlož.nosiča s liekom:falangy pr.r.
5t00a.a↔ Vloženie nosiča s liekom:karpálne kosti
5t00a.b↔ Vloženie nosiča s liekom:metakarpálne kosti
5t00a.c↔ Vloženie nosiča s liekom:falangy prstov ruky
5t00b.a↔ Odstr.nosiča s liekom:karpálne kosti
5t00b.b↔ Odstr.nosiča s liekom:metakarpálne kosti
5t00b.c↔ Odstr.nosiča s liekom:falangy prstov ruky
5t00x.a↔ Iné septické a aseptické incízie:karpálne k.
5t00x.b↔ Iné sept..a asept.incízie:metakarpálne k.
5t00x.c↔ Iné septické a aseptické incízie:falangy prstov r.
5t010.b↔ Valgotizačná osteotómia:metakarpálne kosti
5t010.c↔ Valgotizačná osteotómia:falangy prstov ruky
5t011.b↔ Varotizačná osteotómia:metakarpálne kosti
5t011.c↔ Varotizačná osteotómia:falangy prstov ruky
5t012.a↔ (De)-rotačná osteotómia:karpálne kosti
5t012.b↔ (De)-rotačná osteotómia:metakarpálne kosti
5t012.c↔ (De)-rotačná osteotómia:falangy prstov ruky
5t013.b↔ Skracovacia osteotómia:metakarpálne kosti
5t013.c↔ Skracovacia osteotómia:falangy prstov ruky
5t014.b↔ Predlžovacia osteotómia:metakarpálne kosti
5t014.c↔ Predlžovacia osteotómia:falangy prstov ruky
5t015.b↔ Osteotómia s valgotizáciou a (de-)rotáciou:metakarp.k.
5t015.c↔ Osteotómia s valgotizáciou a (de-)rotáciou:falangy pr.r.
5t016.b↔ Osteotómia s varotizáciou a (de-)rotáciou:metakarpálne k.
5t016.c↔ Osteotómia s varotizáciou a (de-)rotáciou:falangy pr.r.
5t017.a↔ Osteotómia bez úpravy osi:karpálne kosti
5t017.b↔ Osteotómia bez úpravy osi:metakarpálne kosti
5t017.c↔ Osteotómia bez úpravy osi:falangy prstov ruky
5t018.a↔ Kompl.osteotómia vo viac.rov:karpálne k.
5t018.b↔ Kompl.osteotómia vo viac.rov:metakarpálne k.
5t018.c↔ Kompl.osteotómia vo viac.rov:falangy prstov r.
5t019.b↔ Kompl.osteotómia vo viac.rov.s úpravou osi:metakarp.k.
5t019.c↔ Kompl.osteotómia vo viac.rov.s úpravou osi:falangy pr.r.
5t01x.a↔ Iné osteotómie a korektívne osteotómie:karpálne k.
5t01x.b↔ Iné osteotómie a korektívne osteotómie:metakarpálne k.
5t01x.c↔ Iné osteotómie a korektívne osteotómie:falangy prstov r.
5t020.a↔ Parciálna resekcia ch.kost.tk:karpálne k.
5t020.b↔ Parciálna resekcia ch.kost.tk:metakarpálne k.
5t021.a↔ Parc.res.ch.kost.tk.s resekc.mäkk.tk:karpálne k.
5t021.b↔ Parc.res.ch.kost.tk.s resekc.mäkk.tk:metakarpálne k.
5t022.a↔ Parc.res.ch.kost.tk.s preruš.kontinuity:karpálne k.
5t022.b↔ Parc.res.ch.kost.tk.s preruš.kontinuity:metakarp.k.
5t023.a↔ Parc.res.ch.k.tk.s preruš.kont.vr.res.mäkk.tk:karpál.k.
5t023.b↔ Parc.res.ch.k.tk.s preruš.kont.vr.res.mäkk.tk:mtk.k
5t024.a↔ Parc.res.ch.k.tk.s preruš.kont.a násl.obnov:karpálne k.
5t024.b↔ Parc.res.ch.k.tk.s preruš.kont.a násl.obnov:metakarp.k.
5t025.a↔ Parc.res.ch.k.tk.s pr.kon.a n.ob.s res.mäk.tk:karpál.k.
5t025.b↔ Parc.res.ch.k.tk.s pr.kon.a n.ob.s res.mäk.tk:metak.k.
5t026.a↔ Totálna resekcia:karpálne kosti
5t026.b↔ Totálna resekcia:metakarpálne kosti
5t027.a↔ Totálna resekcia:karpálne k.:s resekc.mäkk.tk.
5t027.b↔ Totálna resekcia:metakarpálne k.:s resekc.mäkk.tk.
5t028.a↔ Totálna resekcia:karpálne k.:s náhradou
5t028.c↔ Totálna resekcia:falangy prstov ru:s náhradou
5t029.a↔ Totálna resekcia:karpálne k.:s náhr.vr.res.mäkk.tk
5t029.c↔ Totálna resekcia:falangy prstov ru:s náhr.vr.res.mäkk.tk
5t02x.a↔ Iné totál.excízie a res.kostného tk:karpálne k.
5t02x.b↔ Iné totál.excízie a res.kost.tk:metakarpálne k.
5t040.a↔ Autológ.transplant.spongióz.kostikosti:karpálne k.
5t040.b↔ Autológ.transpl.spongióz.kosti:metakarpálne k.
5t040.c↔ Autológ.transplant.spongióz.kosti:falangy prstov r.
5t041.a↔ Autológna transpl.kortiko-spongióz.štep:karpálne k.
5t041.b↔ Autológna transpl.kortiko-spongióz.štep:metakarp.k.
5t041.c↔ Autológna transpl.kortiko-spongióz.štep:falangy pr.r.
5t042.a↔ Autológ.rozšír.transpl.(>4cm)kortiko-spongióz.št.:karpálne k.
5t042.b↔ Autológ.rozšír.transpl.(>4cm)kortiko-spongióz.št.:metakarp.k.
5t042.c↔ Autológ.rozšír.transpl.(>4cm)kortiko-spongióz.št:fal.pr.r.
5t043.a↔ Transplantácia kost.tk.bez cievnej stopky:karpálne k.
5t043.b↔ Transpl.kost.tk.bez cievnej stopky:metakarpálne k.
5t043.c↔ Transpl.kost.tk.bez cievnej stopky:falangy prstov r.
5t047.a↔ Alogénna transpl.spongióznej kosti:karpálne k.
5t047.b↔ Alogénna transpl.spongióznej kosti:metakarpálne k.
5t047.c↔ Alogénna transpl.spongióznej kosti:falangy prstov r.
5t048.a↔ Alogénna transpl.kortiko-spongióz.št:karpálne k.
5t048.b↔ Alogénna transpl.kortiko-spongióz.št:metakarp.k.
5t048.c↔ Alogénna transpl.kortiko-spongióz.št:falangy pr.r.
5t04a.a↔ Transpozícia kost.tk.s cievnou stopkou:karpálne k.
5t04b.a↔ Transpl.humán.demineraliz.kost.matrix:karpálne k.
5t04b.b↔ Transpl.humán.demineraliz.kost.matrix:metakarp.k.
5t04b.c↔ Transpl.humán.demineraliz.kost.matrix:falangy pr.r.
5t04x.a↔ Iné transplantácie/transpozície kost.tk:karpálne k.
5t04x.b↔ Iné transplantácie/transpozície kost.tk:metakarpálne k.
5t04x.c↔ Iné transplantácie/transpozície kost.tk:falangy pr.r.
5t050.a↔ Impl.kost.cementu bez prísady ATB:karpálne k.
5t051.a↔ Impl.kost.cementu s prísadou ATB:karpálne k.
5t051.b↔ Impl.kost.cementu s prísadou ATB:metakarp.k.
5t051.c↔ Impl.kost.cementu s prísadou ATB:falangy pr.r.
5t052.a↔ Impl.keram.kost.náhrady:karpálne k.
5t052.b↔ Impl.keram.kost.náhrady:metakarpálne k.
5t052.c↔ Impl.keram.kost.náhrady:falangy pr.r.
5t053.a↔ Impl.resorb.keramic.kost.náhrady:karpálne k.
5t053.b↔ Impl.resorb.keramic.kost.náhrady:metakarp.k.
5t053.c↔ Impl.resorb.keramic.kost.náhrady:falangy pr.r.
5t054.a↔ Impl.kovovej kost.náhrady:karpálne k.
5t054.b↔ Impl.kovovej kost.náhrady:metakarp.k.
5t054.c↔ Impl.kovovej kost.náhrady:falangy pr.r.
5t05x.a↔ Impl.inej alopl.kost.náhr:karpálne k.
5t05x.b↔ Impl.inej alopl.kost.náhr:metakarpálne k.
5t05x.c↔ Impl.inej alopl.kost.náhr:falangy prstov r.
5t070.a↔ Revízia osteos.m.bez jeho výmeny:karpálne k.
5t070.b↔ Revízia osteos.m.bez jeho výmeny:metakarp.k.
5t070.c↔ Revízia osteos.m.bez jeho výmeny:falangy pr.r.
5t090.a↔ Sutúra periostu:karpálne kosti
5t090.b↔ Sutúra periostu:metakarpálne kosti
5t090.c↔ Sutúra periostu:falangy prstov ruky
5t091.b↔ Dočasná epifyzeodéza:metakarpálne kosti
5t091.c↔ Dočasná epifyzeodéza:falangy prstov ruky
5t092.b↔ Stála epifyzeodéza:metakarpálne kosti
5t092.c↔ Stála epifyzeodéza:falangy prstov ruky
5t093.b↔ Liečebná epifyzeolýza:metakarpálne kosti
5t093.c↔ Liečebná epifyzeolýza:falangy prstov ruky
5t09x.a↔ Ostatné OP na kostiach:karpálne kosti
5t09x.b↔ Ost.OP na kostiach:metakarpálne k.
5t09x.c↔ Ostatné OP na kostiach:falangy prstov ruky
5t140.a↔ Otv.repoz.jedn.zl:karpálne k.:bez osteosyntézy
5t140.b↔ Otv.repoz.jedn.zl:metakarp.k.:bez osteosyntézy
5t140.c↔ Otv.repoz.jedn.zl:falangy pr.ruky:bez osteosyntézy
5t141.a↔ Otv.repoz.jedn.zlom:karpálne k.:skrutkou
5t141.b↔ Otv.repoz.jedn.zlom:metakarp.k.:skrutkou
5t141.c↔ Otv.repoz.jedn.zlom:falangy pr.ruky:skrutkou
5t143.a↔ Otv.repoz.jedn.zl:karpálne k.:štandard.dlahou
5t143.b↔ Otv.repoz.jedn.zl:metakarp.k.:štandard.dlahou
5t143.c↔ Otv.repoz.jedn.zl:falangy pr.ruky:štandard.dlahou
5t144.a↔ Otv.repoz.jedn.zlom:karpálne k.:drôt/serkláž
5t144.b↔ Otv.repoz.jedn.zlom:metakarp.k.:drôt/serkláž

5t144.c↔ Otv.repoz.jedn.zlom:falangy pr.ruky:drôt/serkláž
5t14b.a↔ Otv.repoz.jedn.zl:karpálne k.:uhlo.stabil.dlahou
5t14b.b↔ Otv.repoz.jedn.zl:metakarp.k.:uhlo.stabil.dlahou
5t14b.c↔ Otv.repoz.jedn.zl:falangy pr.ruky:uhlo.stabil.dlahou
5t14t.a↔ Otv.repoz.jedn.zl:karpálne k.:vonk.skelet.fix
5t14t.b↔ Otv.repoz.jedn.zl:metakarp.k.:vonk.skelet.fix
5t14t.c↔ Otv.repoz.jedn.zl:falangy pr.ruky:vonk.skelet.fix
5t14v.a↔ Otv.repoz.jedn.zl:karpálne k.:kruh.vonk.skelet.fix
5t14v.b↔ Otv.repoz.jedn.zl:metakarp.k.:kruh.vonk.skelet.fix
5t14x.a↔ Otv.repoz.jedn.zl:karpálne k.:iným osteos.m
5t14x.b↔ Otv.repoz.jedn.zl:metakarp.k.:iným osteos.m
5t14x.c↔ Otv.repoz.jedn.zl:falangy pr.ruky:iným osteos.m
5t14z.a↔ Otv.repoz.jedn.zl:karpálne k.:rezorb.mat
5t14z.b↔ Otv.repoz.jedn.zl:metakarp.k.:rezorb.mat
5t14z.c↔ Otv.repoz.jedn.zl:falangy pr.ruky:rezorb.mat
5t150.a↔ Otv.repoz.triešt.zl:karpálne k.:bez osteosyntézy
5t150.b↔ Otv.repoz.triešt.zl:metakarp.k.:bez osteosyntézy
5t150.c↔ Otv.repoz.triešt.zl:falangy pr.ruky:bez osteosyntézy
5t151.a↔ Otv.repoz.triešt.zl:karpálne k.:skrutkou
5t151.b↔ Otv.repoz.triešt.zl:metakarp.k.:skrutkou
5t151.c↔ Otv.repoz.triešt.zl:falangy pr.ruky:skrutkou
5t153.a↔ Otv.repoz.triešt.zl:karpálne k.:štand.dlahou
5t153.b↔ Otv.repoz.triešt.zl:metakarp.k.:štand.dlahou
5t153.c↔ Otv.repoz.triešt.zl:falangy pr.ruky:štand.dlahou
5t154.a↔ Otv.repoz.triešt.zl:karpálne k.:drôt/serkláž
5t154.b↔ Otv.repoz.triešt.zl:metakarp.k.:drôt/serkláž
5t154.c↔ Otv.repoz.triešt.zl:falangy pr.ruky:drôt/serkláž
5t15b.a↔ Otv.repoz.triešt.zl:karpálne k.:uhlo.stabil.dlahou
5t15b.b↔ Otv.repoz.triešt.zl:metakarp.k.:uhlo.stabil.dlahou
5t15b.c↔ Otv.repoz.triešt.zl:falangy pr.ruky:uhlo.stabil.dlahou
5t15v.a↔ Otv.repoz.triešt.zlom:karpálne k.:kruh.vonk.skelet.fix.
5t15v.b↔ Otv.repoz.triešt.zlom:metakarp.k.:kruh.vonk.skelet.fix.
5t15x.a↔ Otv.repoz.triešt.zl:karpálne k.:iným osteos.m
5t15x.b↔ Otv.repoz.triešt.zl:metakarp.k.:iným osteos.m
5t15x.c↔ Otv.repoz.triešt.zl:falangy pr.ruky:iným osteos.m
5t15z.a↔ Otv.repoz.triešt.zl:karpálne k.:rezorb.mat
5t15z.b↔ Otv.repoz.triešt.zl:metakarp.k.:rezorb.mat
5t15z.c↔ Otv.repoz.triešt.zl:falangy pr.ruky:rezorb.mat
5t190.6↔ Otv.rep.luxácie:dist.radioulnárny kĺb:bez osteos.
5t190.8↔ Otv.rep.luxácie:radiokarpál.kĺb:bez osteosyntézy
5t190.9↔ Otv.rep.luxácie:ulnokarpálny kĺb:bez osteosyntézy
5t190.a↔ Otv.rep.luxácie:karpálne kĺby:bez osteosyntézy
5t190.c↔ Otv.rep.luxácie:metakarpofalangeálny kĺb:bez osteos.
5t190.d↔ Otv.rep.luxácie:interfalang.kĺb ruky:bez osteosynt.
5t191.6↔ Otv.rep.luxácie:dist.radioulnárny kĺb:skrutkou
5t191.8↔ Otv.rep.luxácie:radiokarpál.kĺb:skrutkou
5t191.9↔ Otv.rep.luxácie:ulnokarpálny kĺb:skrutkou
5t191.a↔ Otv.rep.luxácie:karpálne kĺby:skrutkou
5t191.c↔ Otv.rep.luxácie:metakarpofalangeálny kĺb:skrutkou
5t191.d↔ Otv.rep.luxácie:interfalang.kĺb ruky:skrutkou
5t193.6↔ Otv.rep.luxácie:dist.radioulnárny kĺb:skrutkou
5t193.8↔ Otv.rep.luxácie:radiokarpál.kĺb:skrutkou
5t193.9↔ Otv.rep.luxácie:ulnokarpálny kĺb:skrutkou
5t193.a↔ Otv.rep.luxácie:karpálne kĺby:skrutkou
5t193.c↔ Otv.rep.luxácie:metakarpofalangeálny kĺb:skrutkou
5t193.d↔ Otv.rep.luxácie:interfalang.kĺb ruky:skrutkou
5t194.6↔ Otv.rep.luxácie:dist.radioulnárny kĺb:drôt/serkláž
5t194.8↔ Otv.rep.luxácie:radiokarpál.kĺb:drôt/serkláž
5t194.9↔ Otv.rep.luxácie:ulnokarpálny kĺb:drôt/serkláž
5t194.a↔ Otv.rep.luxácie:karpálne kĺby:drôt/serkláž
5t194.c↔ Otv.rep.luxácie:metakarpofalangeálny kĺb:drôt/serkláž
5t194.d↔ Otv.rep.luxácie:interfalang.kĺb ruky:drôt/serkláž
5t19a.6↔ Otv.rep.luxácie:dist.radioulnárny kĺb:intramedul.klin
5t19a.8↔ Otv.rep.luxácie: radiokarpálny kĺb:intramedul.klin
5t19a.9↔ Otv.rep.luxácie:ulnokarpálny kĺb:intramedul.klin
5t19a.a↔ Otv.rep.luxácie:karpálne kĺby:intramedul.klin
5t19a.c↔ Otv.rep.luxácie:metakarpofalangeálny kĺb:intramedul.klin
5t19a.d↔ Otv.rep.luxácie:interfalang.kĺb ruky:intramedulár.klin
5t19b.6↔ Otv.rep.luxácie:dist.radioulnárny kĺb:uhlo.stabil.dlahou
5t19b.8↔ Otv.rep.luxácie:radiokarpál.kĺb:uhlo.stabil.dlahou
5t19b.9↔ Otv.rep.luxácie:ulnokarpálny kĺb:uhlo.stabil.dlahou
5t19b.a↔ Otv.rep.luxácie:karpálne kĺby:uhlo.stabil.dlahou
5t19b.c↔ Otv.rep.luxácie:metakarpofalangeálny kĺb:uhlo.stabil.dlahou
5t19b.d↔ Otv.rep.luxácie:interfalang.kĺb ruky:uhlo.stabil.dlahou
5t19d.6↔ Otv.rep.luxácie:dist.radioulnárny kĺb:skobou
5t19d.8↔ Otv.rep.luxácie:radiokarpál.kĺb:skobou
5t19d.9↔ Otv.rep.luxácie:ulnokarpálny kĺb:skobou
5t19d.a↔ Otv.rep.luxácie:karpálne kĺby:skobou
5t19d.c↔ Otv.rep.luxácie:metakarpofalangeálny kĺb:skobou
5t19d.d↔ Otv.rep.luxácie:interfalang.kĺb ruky:skobou
5t19t.6↔ Otv.rep.luxácie:dist.radioulnárny kĺb:vonk.skelet.fix
5t19t.8↔ Otv.rep.luxácie:radiokarpálny kĺb:vonk.skelet.fix
5t19t.9↔ Otv.rep.luxácie:ulnokarpálny kĺb:vonk.skelet.fix
5t19t.a↔ Otv.rep.luxácie:karpálne kĺby:vonk.skelet.fix
5t19t.c↔ Otv.rep.luxácie:metakarpofalangeálny kĺb:vonk.skelet.fix
5t19t.d↔ Otv.rep.luxácie:interfalang.kĺb r.:vonk.skelet.fix
5t19x.6↔ Otv.rep.luxácie:dist.radioulnárny kĺb:iným osteos.mat
5t19x.8↔ Otv.rep.luxácie:radiokarpál.kĺb:iným osteos.mat
5t19x.9↔ Otv.rep.luxácie:ulnokarpálny kĺb:iným osteos.mat
5t19x.a↔ Otv.rep.luxácie:karpálne kĺby:iným osteos.mat
5t19x.c↔ Otv.rep.luxácie:metakarpofalangeálny kĺb:iným osteos.mat
5t19x.d↔ Otv.rep.luxácie:interfalang.kĺb ruky:iným osteos.mat
5t19z.6↔ Otv.rep.luxácie:dist.radioulnárny kĺb:rezorb.mat
5t19z.8↔ Otv.rep.luxácie:radiokarpál.kĺb:rezorb.mat
5t19z.9↔ Otv.rep.luxácie:ulnokarpálny kĺb:rezorb.mat
5t19z.a↔ Otv.rep.luxácie:karpálne kĺby:rezorb.mat
5t19z.c↔ Otv.rep.luxácie:metakarpofalangeálny kĺb:rezorb.mat
5t19z.d↔ Otv.rep.luxácie:interfalang.kĺb ruky:rezorb.mat
5t211.a↔ Zat.rep.zl./epifyzeolýzy:karpálne k.:skrutkou
5t211.b↔ Zat.rep.zl./epifyzeolýzy:metakarpálne k.:skrutkou
5t211.c↔ Zat.rep.zl./epifyzeolýzy:falangy prstov ruky:skrutkou
5t213.a↔ Zat.rep.zl./epifyzeolýzy:karpálne k:štandard.dlahou
5t213.b↔ Zat.rep.zl./epifyzeolýzy:metakarpálne k:štandard.dlahou
5t213.c↔ Zat.rep.zl./epifyzeolýzy:falangy prstov ruky:štandard.dlahou
5t214.a↔ Zat.rep.zl./epifyzeolýzy:karpálne k.:drôt./serkláž
5t214.b↔ Zat.rep.zl./epifyzeolýzy:metakarpálne k.:drôt./serkláž
5t214.c↔ Zat.rep.zl./epifyzeolýzy:falangy prstov ruky:drôt./serkláž
5t21a.b↔ Zatv.repoz.zl./epifyzeol:metakarp.k:iM drôt,prút
5t21a.c↔ Zatv.repoz.zl./epifyzeol:falany.p.ruky:iM drôt,prút
5t21b.a↔ Zatv.repoz.zl./epifyzeol:karpálne k:uhlo.stab.dlahou
5t21b.b↔ Zatv.repoz.zl./epifyzeol:metakarp.k:uhlo.stab.dlahou
5t21b.c↔ Zatv.repoz.zl./epifyzeol:falangy pr.ruky:uhlo.stab.dl
5t21t.a↔ Zatv.repoz.zl./epifyzeol:karpálne k:vonk.skelet.fix
5t21t.b↔ Zatv.repoz.zl./epifyzeol:metakarp.k:vonk.skelet.fix
5t21t.c↔ Zatv.repoz.zl./epifyzeol:falangy p.ruky:vonk.skelet.fix
5t21v.a↔ Zatv.repoz.zl./epifyzeol:karpálne k.kruh.vonkaj.fix
5t21v.b↔ Zatv.repoz.zl./epifyzeol:metakarp.k.:kruh.vonkaj.fix
5t21x.a↔ Zatv.repoz.zl./epifyzeol:karpálne k:iným osteos.m.
5t21x.b↔ Zatv.repoz.zl./epifyzeol:metakarp.k:iným osteos.m.
5t21x.c↔ Zatv.repoz.zl./epifyzeol:falangy p.ruky:iným osteos.m.
5t21z.a↔ Zatv.repoz.zl./epifyzeol:karpálne k:rezorb.mat
5t21z.b↔ Zatv.repoz.zl./epifyzeol:metakarp.k:rezorb.mat
5t21z.c↔ Zatv.repoz.zl./epifyzeol:falangy p.ruky:rezorb.mat
5t300.6↔ O.ch.artrotómia,kapsulotómia:dis.raduln.kĺb
5t300.8↔ O.ch.artrotómia,kapsulotómia:radiokarpálny kĺb
5t300.9↔ O.ch.artrotómia,kapsulotómia:ulnokarpálny kĺb
5t301.6↔ O.ch.aseptická preplach.drenáž:dis.raduln.kĺb
5t301.8↔ O.ch.aseptická preplach.drenáž:radiokarpálny kĺb
5t301.9↔ O.ch.aseptická preplach.drenáž:ulnokarpálny kĺb
5t302.6↔ O.ch.septická preplach.drenáž:dis.raduln.kĺb
5t302.8↔ O.ch.septická preplach.drenáž:radiokarpálny kĺb
5t302.9↔ O.ch.septická preplach.drenáž:ulnokarpálny kĺb
5t303.6↔ O.ch.debridement:dist.radioulnárny kĺb
5t303.8↔ O.ch.debridement:radiokarpálny kĺb
5t303.9↔ O.ch.debridement:ulnokarpálny kĺb
5t304.6↔ O.ch.parciál.synovektómia:dist.radioulnár.kĺb
5t304.8↔ O.ch.parciál.synovektómia:radiokarpálny kĺb
5t304.9↔ O.ch.parciál.synovektómia:ulnokarpálny kĺb
5t305.6↔ O.ch.totálna synovektómia:dist.radioulnár.kĺb
5t305.8↔ O.ch.totálna synovektómia:radiokarpálny kĺb

5t305.9↔ O.ch.totálna synovektómia:ulnokarpálny kĺb
5t306.6↔ O.ch.mobilizácia kĺbu(artrolýza):dis.raduln.kĺb
5t306.8↔ O.ch.mobilizácia kĺbu(artrolýza):radiokarp.kĺb
5t306.9↔ O.ch.mobilizácia kĺbu(artrolýza):ulnokarp.kĺb
5t307.6↔ O.ch.odstr.periartikulár.osifikácií:dist.radioulnár.kĺb
5t307.8↔ O.ch.odstr.periartikulár.osifikácií:radiokarp.kĺb
5t307.9↔ O.ch.odstr.periartikulár.osifikácií:ulnokarpál.kĺb
5t308.6↔ O.ch.odstránenie voľných telies:dist.radioulnár.kĺb
5t308.8↔ O.ch.odstránenie voľných telies:radiokarpálny kĺb
5t308.9↔ O.ch.odstránenie voľných telies:ulnokarpálny kĺb
5t30a.6↔ O.ch.vloženie nosiča lieku:dist.radioulnárny kĺb
5t30a.8↔ O.ch.vloženie nosiča lieku:radiokarpálny kĺb
5t30a.9↔ O.ch.vloženie nosiča lieku:ulnokarpálny kĺb
5t30b.6↔ O.ch.odstránenie nosiča lieku:dist.radioulnár.kĺb
5t30b.8↔ O.ch.odstránenie nosiča lieku:radiokarpálny kĺb
5t30b.9↔ O.ch.odstránenie nosiča lieku:ulnokarpálny kĺb
5t30c.6↔ O.ch.odstr.častí a zvyškov väzov:dist.radioulnr.kĺb
5t30c.8↔ O.ch.odstr.častí a zvyškov väzov:radiokarpálny kĺb
5t30c.9↔ O.ch.odstr.častí a zvyškov väzov:ulnokarpálny kĺb
5t310.6↔ O.ch.excizia chor.zmen.č.kĺb.chrup:dist.radioul.kĺb
5t310.7↔ O.ch.excizia chor.zmen.č.kĺb.chrup:kĺby ruky b.n.
5t310.8↔ O.ch.excizia chor.zmen.č.kĺb.chrup:radioparpálny kĺb
5t310.9↔ O.ch.excizia chor.zmen.č.kĺb.chrup:ulnokarpálny kĺb
5t311.6↔ O.ch.refixácia osteochondrál.fragmentu:dist.radiou.kĺb
5t311.7↔ O.ch.refixácia osteochondrál.fragmentu:kĺb ruky b.n.
5t311.8↔ O.ch.refixácia osteochondrál.fragmentu:adiokarp kĺb
5t311.9↔ O.ch.refixácia osteochondrál.fragmentu:ulnokarp.kĺb
5t312.6↔ O.ch.subchondrál.spongioplast.s fix.fragm:dist.radiou.k
5t312.7↔ O.ch.subchondrál.spongioplast.s fix.fragm:iný k.ru.b.n.
5t312.8↔ O.ch.subchondrál.spongioplast.s fix.fragmradiokar.k.
5t312.9↔ O.ch.subchondrál.spongioplast.s fix.fragmulnokarp.kĺb
5t317.7↔ O.ch.transplant.chrupavky:kĺby ruky b.n.
5t317.8↔ O.ch.transplant.chrupavky:radiokarpálny kĺb
5t318.7↔ O.ch.odobratie chrupavk.transplantátu:kĺby ruky b.n
5t319↔ Otv.chirur.resekcia discus triangularis
5t31a.7↔ O.ch.implant.in vitro vytvor.tk.kultúry k.ruky.b.n
5t31a.8↔ O.ch.implant.in vitro vytvor.tk.kultúry:radiokarp.kĺb
5t31c.6↔ O.ch.vyhlad.chrupav[chondroplast]:dist.radioulnár.kĺb
5t31c.7↔ O.ch.vyhlad.chrupav[chondroplast]:kĺby ruky
5t31c.8↔ O.ch.vyhlad.chrupav[chondroplast]:radiokarpálny kĺb
5t31c.9↔ O.ch.vyhlad.chrupav[chondroplast]:ulnokarpálny kĺb
5t31d.6↔ Subchondr.otvor.kosti:dist.radiou.k
5t31d.7↔ Subchondr.otvor.kosti:iný k.ruky b.n.
5t31d.8↔ Subchondr.otvor.kosti:radiokarp.kĺb
5t31d.9↔ Subchondr.otvor.kosti:ulnokarpál.kĺb
5t31h.7↔ O.ch.OP chrupavky s tx.chondroc.autol.ind.matrix:i.k.ruk.b.n
5t31h.8↔ O.ch.OP chrupavky s tx.chondroc.autol.ind.matrix:radiok.k
5t31j.6↔ O.ch.impl.neindivid.metal.náhrady chrupav:d.radiou.k
5t31j.7↔ O.ch.impl.neindivid.metal.náhrady chrupav:kĺ.ruky
5t31j.8↔ O.ch.impl.neindivid.metal.náhrady chrupav:radiokar.k
5t31j.9↔ O.ch.impl.neindivid.metal.náhrady chrupav:ulnokarp.k
5t31k.6↔ O.ch.subchodrál.otv.kosti s vlož.nebunk.impl:d.radiou.k
5t31k.7↔ O.ch.subchodrál.otv.kosti s vlož.nebunk.impl:k.ruky b.n
5t31k.8↔ O.ch.subchodrál.otv.kosti s vlož.nebunk.impl:radiokar.k
5t31k.9↔ O.ch.subchodrál.otv.kosti s vlož.nebunk.impl:ulnokarp.k
5t31x.6↔ Iné otv.chir.OP na kĺbe a menisk:dist.radioulnár.kĺb
5t31x.7↔ Iné otv.chir.OP na kĺbe a menisk:kĺby ruky b.n.
5t31x.8↔ Iné otv.chir.OP na kĺbe a menisk:radiokarpálny kĺb
5t31x.9↔ Iné otv.chir.OP na kĺbe a menisk:ulnokarpálny kĺb
5t373.0↔ Otv.ch. sutúra distál.radioulnár.väz.ap.bez stabilizácie
5t386↔ Artrodéza zápästných kĺbov
5t390.6↔ O.ch.rozdel/prerušenie väzu:dist.radioulnár.kĺb
5t390.7↔ O.ch.rozdel/prerušenie väzu:kĺby ruky b.n.
5t390.8↔ O.ch.rozdel/prerušenie väzu:radiokarpálny kĺb
5t390.9↔ O.ch.rozdel/prerušenie väzu:ulnokarpálny kĺb
5t391.6↔ Otv.ch.artroríza:dist.radioulnárny kĺb
5t391.7↔ Otv.ch.artroríza:kĺby ruky b.n.
5t391.8↔ Otv.ch.artroríza:radiokarpálny kĺb
5t391.9↔ Otv.ch.artroríza:ulnokarpálny kĺb
5t392.6↔ O.ch.dočasné fixácie:dist.radioulnár.kĺb
5t392.7↔ O.ch.dočasné fixácie:kĺby ruky b.n.
5t392.8↔ O.ch.dočasné fixácie:radiokarpálny kĺb
5t392.9↔ O.ch.dočasné fixácie:ulnokarpálny kĺb
5t39x.6↔ Iné otv.ch.OP na kĺboch:dist.radioulnárny kĺb
5t39x.7↔ Iné otv.ch.OP na kĺboch:kĺby ruky b.n.
5t39x.8↔ Iné otv.ch.OP na kĺboch:radiokarpálny kĺb
5t39x.9↔ Iné otv.ch.OP na kĺboch:ulnokarpálny kĺb
5t400.6↔ ASK asept.výplach kĺbu s drenážou: dist.radioulnár.kĺb
5t400.8↔ ASK asept.výplach kĺbu s drenážou:radiokarpálny kĺb
5t400.9↔ ASK asept.výplach kĺbu s drenážou:ulnokarpálny kĺb
5t400.x ASK asept.výplach kĺbu s drenážou:ostatné kĺby
5t401.6↔ ASK sept.výplach kĺbu s drenážou: dist.radioulnár.kĺb
5t401.8↔ ASK sept.výplach kĺbu s drenážou:radiokarpálny kĺb
5t401.9↔ ASK sept.výplach kĺbu s drenážou:ulnokarpálny kĺb
5t401.x ASK sept.výplach kĺbu s drenážou:ostatné kĺby
5t402.6↔ ASK mobilizácia kĺbu(artrolýza):dist.radioulnár.kĺb
5t402.8↔ ASK mobilizácia kĺbu(artrolýza):radiokarpálny kĺb
5t402.9↔ ASK mobilizácia kĺbu(artrolýza):ulnokarpálny kĺb
5t404.6↔ ASK odstr.voľných telies:dist.radioulnár.kĺb
5t404.8↔ ASK odstr.voľných telies:radiokarpálny kĺb
5t404.9↔ ASK odstr.voľných telies:ulnokarpálny kĺb
5t405.6↔ ASK odstr.periartikul.kalcifikátov:dist.radioulnár.kĺb
5t405.8↔ ASK odstr.periartikul.kalcifikátov:radiokarpálny kĺb
5t405.9↔ ASK odstr.periartikul.kalcifikátov:ulnokarpálny kĺb
5t406.6↔ ASK asistov.ošetrenie zlomeniny:dist.radioulnár.kĺb
5t406.8↔ ASK asistov.ošetrenie zlomeniny:radiokarpálny kĺb
5t406.9↔ ASK asistov.ošetrenie zlomeniny:ulnokarpálny kĺb
5t407.6↔ Artroskop.vlož.liek.nosiča:dist.radioulnár.kĺb
5t407.8↔ Artroskop.vlož.liek.nosiča:radiokarpálny kĺb
5t407.9↔ Artroskop.vlož.liek.nosiča:ulnokarpálny kĺb
5t408.6↔ Artroskop.odstr.liek.nosiča:dist.radioulnár.kĺb
5t408.8↔ Artroskop.odstr.liek.nosiča:radiokarpálny kĺb
5t408.9↔ Artroskop.odstr.liek.nosiča:ulnokarpálny kĺb
5t409.6↔ ASK resek.č.ligament,zbytkov ligament:dist.radioulná.kĺb
5t409.8↔ ASK resek.č. ligament,zbytkov ligament:radiokarpálny kĺb
5t409.9↔ ASK resek.č.ligament,zbytkov ligament:ulnokarpálny kĺb
5t40x.6↔ Iné ASK revízie kĺbu:dist.radioulnár.kĺb
5t40x.8↔ Iné ASK revízie kĺbu:radiokarpálny kĺb
5t40x.9↔ Iné ASK revízie kĺbu:ulnokarpálny kĺb
5t412.6↔ Artroskop.parc.synovektómia:dist.radioulnár.kĺb
5t412.8↔ Artroskop.parc.synovektómia:radiokarpálny kĺb
5t412.9↔ Artroskop.parc.synovektómia:ulnokarpálny kĺb
5t413.6↔ Artroskop.totál.synovektómia:dist.radioulnár.kĺb
5t413.8↔ Artroskop.totál.synovektómia:radiokarpálny kĺb
5t413.9↔ Artroskop.totál.synovektómia:ulnokarpálny kĺb
5t414.6↔ ASK el.-term.dene.syn.a tk.kĺb.púz:dist.radioul.kĺb
5t414.8↔ ASK elektroterm.dener.syn.a tk.kĺb.púz:radiokar.kĺb
5t414.9↔ ASK el.-termote.den.syn.a tk.kĺb.púz:ulnokarpál.kĺb
5t41x.6↔ Iné ASK OP na synovii:dist.radioulnárny kĺb
5t41x.8↔ Iné artrosk.OP na synovii:radiokarpálny kĺb
5t41x.9↔ Iné artrosk.OP na synovii:ulnokarpálny kĺb
5t420.6↔ ASK excízia poškod.tk.kĺb.chrup:dist.radioulnár.kĺb
5t420.8↔ ASK excízia poškod.tk.kĺb.chrup:radiokarpálny kĺb
5t420.9↔ ASK excízia poškod.tk.kĺb.chrup:ulnokarpálny kĺb
5t421.6↔ ASK refix.osteochon.fragm:dist.radioulná.kĺb
5t421.8↔ ASK refix.osteochon.fragm:radiokarpálny kĺb
5t421.9↔ ASK refix.osteochondr.fragm:ulnokarpálny kĺb
5t422.6↔ ASK subchondr.spongioplastika:dist.radiouln.kĺb
5t422.8↔ ASK subchondr.spongioplastika:radiokarp.kĺb
5t422.9↔ ASK subchondr.spongioplastika:ulnokarpálny kĺb
5t427.6↔ ASK transplantácia chrupavky:dist.radioulnár.kĺb
5t427.8↔ ASK transplantácia chrupavky:radiokarpálny kĺb
5t427.9↔ ASK transplantácia chrupavky:ulnokarpálny kĺb
5t428.6↔ ASK impl.in.vitr.vypes.tk.kult:dist.radiouln.kĺb
5t428.8↔ ASK impl.in.vitr.vypes.tk.kultúr:radiokarpál.kĺb
5t428.9↔ ASK impl.in.vitr.vypest.tk.kultúr:ulnokarpál.kĺb
5t429↔ ASK resekcia discus triangularis
5t42c.6↔ ASK vyhlad.chrupav[chondropl]:dist.radioulnár.kĺb
5t42c.8↔ ASK vyhlad.chrupav[chondropl]:radiokarpálny kĺb
5t42c.9↔ ASK vyhladenie chrup[chondropl]:ulnokarpálny kĺb

5t42d.6↔ ASK subch.otvorenie kosti:dist.radiouln.kĺb
5t42d.8↔ ASK subchon.otv.kosti:radiokarp.kĺb
5t42d.9↔ ASK subchondr.otv.kosti:ulnokarpál.kĺb
5t42e.6↔ ASK subch.otv.kosti-acelul.impl:dist.radiouln.kĺb
5t42e.8↔ ASK subch.otv.kosti-acelul.impl:radiokarpál.kĺb
5t42e.9↔ ASK subch.otv.kosti-acelul.impl:ulnokarpál.kĺb
5t42f.6↔ ASK OP chrup.s tx.chondr-autológ.ind.matr:dist.radiouln.kĺb
5t42f.8↔ ASK OP chrup.s tx.chondr-autológ.ind.matr:radiokarpál.kĺb
5t42f.9↔ ASK OP chrup.s tx.chondr-autológ.ind.matr:ulnokarpál.kĺb
5t42g↔ ASK sutúra/napnutie disc.triangularis
5t42h.6↔ ASK resekcia 1/viac.osteofytov:dist.radioulnár.kĺb
5t42h.8↔ ASK resekcia 1/viac.osteofytov:radiokarpálny kĺb
5t42h.9↔ ASK resekcia 1/viac.osteofytov:ulnokarpálny kĺb
5t42i.6↔ Iné ASK OP na chrup.a menisk:dist.radioulnár.kĺb
5t42i.8↔ Iné artroskop.OP na chrup.a menisk:radiokarpálny kĺb
5t42i.9↔ Iné artroskop.OP na chrup.a menisk:ulnokarpálny kĺb
5t490.6↔ ASK rozdelenie/preruš.väzu:dist.radioulnár.kĺb
5t490.8↔ ASK rozdel/preruš.väzu:radiokarpálny kĺb
5t490.9↔ ASK rozdelenie/preruš.väzu:ulnokarpálny kĺb
5t49x.6↔ Ostatné artroskopické OP:dist.radioulnárny kĺb
5t49x.8↔ Ostatné artroskopické OP:radiokarpálny kĺb
5t49x.9↔ Ostatné artroskopické OP:ulnokarpálny kĺb
5t548↔ Implantácia endoprotézy zápästia
5t549.1↔ Impl.endopr.na kĺboch prstov HK:1 protéza
5t549.2↔ Impl.endopr.na kĺboch prstov HK:2 protézy
5t549.3↔ Impl.endopr.na kĺboch prstov HK:3protézy
5t549.4↔ Impl.endopr.na kĺboch prstov HK:4 protézy
5t549.5↔ Impl.endopr.na kĺboch prstov HK:5 protéz
5t549.6↔ Impl.endopr.na kĺboch prstov HK:6 a viac protéz
5t555↔ Výmena endoprotézy zápästia
5t556↔ Výmena endoprotézy kĺbu prsta
5t595↔ Resekčná artroplastika na zápästí
5t701.0↔ Incízie ohýbača zápästia
5t701.1↔ Incízie ohýbača prsta
5t701.2↔ Incízie ohýbača palca
5t701.3↔ Incízie vystierača zápästia
5t701.4↔ Incízie vystierača prsta
5t701.5↔ Incízie vystierača palca
5t701.6↔ Incízie šľachových pošiev zápästia
5t701.7↔ Incízie šľachových pošiev prsta
5t701.8↔ Incízie šľachových pošiev palca
5t701.9↔ Incízie šľachových pošiev dlane
5t702.0↔ Discízia šľachových pošiev ohýbača zápästia
5t702.1↔ Discízia šľachových pošiev ohýbača prsta
5t702.2↔ Discízia šľachových pošiev ohýbača palca
5t702.3↔ Discízia šľachových pošiev vystierača zápästia
5t702.4↔ Discízia šľachových pošiev vystierača prsta
5t702.5↔ Discízia šľachových pošiev vystierača palca
5t702.6↔ Discízia šľachových pošiev zápästia
5t702.7↔ Discízia šľachových pošiev prsta
5t702.8↔ Discízia šľachových pošiev palca
5t702.9↔ Discízia šľachových pošiev dlane
5t703.0↔ Debridement ohýbača zápästia
5t703.1↔ Debridement ohýbača prsta
5t703.2↔ Debridement ohýbača palca
5t703.3↔ Debridement vystierača zápästia
5t703.4↔ Debridement vystierača prsta
5t703.5↔ Debridement vystierača palca
5t703.6↔ Debridement šľachových pošiev zápästia
5t703.7↔ Debridement šľachových pošiev prsta
5t703.8↔ Debridement šľachových pošiev palca
5t703.9↔ Debridement šľachových pošiev dlane
5t704.0↔ Excízia ohýbača zápästia
5t704.1↔ Excízia ohýbača prsta
5t704.2↔ Excízia ohýbača palca
5t704.3↔ Excízia vystierača zápästia
5t704.4↔ Excízia vystierača prsta
5t704.5↔ Excízia vystierača palca
5t704.6↔ Excízia šľachových pošiev zápästia
5t704.7↔ Excízia šľachových pošiev prsta
5t704.8↔ Excízia šľachových pošiev palca
5t704.9↔ Excízia šľachových pošiev dlane
5t705.0↔ Primárna sutúra ohýbača zápästia
5t705.1↔ Primárna sutúra ohýbača prsta
5t705.2↔ Primárna sutúra ohýbača palca
5t705.3↔ Primárna sutúra vystierača zápästia
5t705.4↔ Primárna sutúra vystierača prsta
5t705.5↔ Primárna sutúra vystierača palca
5t705.6↔ Primárna sutúra šľachových pošiev zápästia
5t705.7↔ Primárna sutúra šľachových pošiev prsta
5t705.8↔ Primárna sutúra šľachových pošiev palca
5t705.9↔ Primárna sutúra šľachových pošiev dlane
5t706.0↔ Sekundárna sutúra ohýbača zápästia
5t706.1↔ Sekundárna sutúra ohýbača prsta
5t706.2↔ Sekundárna sutúra ohýbača palca
5t706.3↔ Sekundárna sutúra vystierača zápästia
5t706.4↔ Sekundárna sutúra vystierača prsta
5t706.5↔ Sekundárna sutúra vystierača palca
5t706.6↔ Sekundárna sutúra šľachových pošiev zápästia
5t706.7↔ Sekundárna sutúra šľachových pošiev prsta
5t706.8↔ Sekundárna sutúra šľachových pošiev palca
5t706.9↔ Sekundárna sutúra šľachových pošiev dlane
5t707.0↔ Tenolýza ohýbača zápästia
5t707.1↔ Tenolýza ohýbača prsta
5t707.2↔ Tenolýza ohýbača palca
5t707.3↔ Tenolýza vystierača zápästia
5t707.4↔ Tenolýza vystierača prsta
5t707.5↔ Tenolýza vystierača palca
5t708.0↔ Tenodéza ohýbača zápästia
5t708.1↔ Tenodéza ohýbača prsta
5t708.2↔ Tenodéza ohýbača palca
5t708.3↔ Tenodéza vystierača zápästia
5t708.4↔ Tenodéza vystierača prsta
5t708.5↔ Tenodéza vystierača palca
5t709.0↔ Transpozícia ohýbača zápästia
5t709.1↔ Transpozícia ohýbača prsta
5t709.2↔ Transpozícia ohýbača palca
5t709.3↔ Transpozícia vystierača zápästia
5t709.4↔ Transpozícia vystierača prsta
5t709.5↔ Transpozícia vystierača palca
5t70b.0↔ Skrátenie ohýbača zápästia
5t70b.1↔ Skrátenie ohýbača prsta
5t70b.2↔ Skrátenie ohýbača palca
5t70b.3↔ Skrátenie vystierača zápästia
5t70b.4↔ Skrátenie vystierača prsta
5t70b.5↔ Skrátenie vystierača palca
5t70c.0↔ Vytvorenie lôžka transplantátu ohýbača zápästia
5t70c.1↔ Vytvorenie lôžka transplantátu ohýbača prsta
5t70c.2↔ Vytvorenie lôžka transplantátu ohýbača palca
5t70c.3↔ Vytvorenie lôžka transplantátu vystierača zápästia
5t70c.4↔ Vytvorenie lôžka transplantátu vystierača prsta
5t70c.5↔ Vytvorenie lôžka transplantátu vystierača palca
5t70d.0↔ Transplantácia ohýbača zápästia
5t70d.1↔ Transplantácia ohýbača prsta
5t70d.2↔ Transplantácia ohýbača palca
5t70d.3↔ Transplantácia vystierača zápästia
5t70d.4↔ Transplantácia vystierača prsta
5t70d.5↔ Transplantácia vystierača palca
5t70e.0↔ Revízia implantátu (bez výmeny) ohýbača zápästia
5t70e.1↔ Revízia implantátu (bez výmeny) ohýbača prsta
5t70e.2↔ Revízia implantátu (bez výmeny) ohýbača palca
5t70e.3↔ Revízia implantátu (bez výmeny) vystierača zápästia
5t70e.4↔ Revízia implantátu (bez výmeny) vystierača prsta
5t70e.5↔ Revízia implantátu (bez výmeny) vystierača palca
5t70f.0↔ Výmena implantátu ohýbača zápästia
5t70f.1↔ Výmena implantátu ohýbača prsta
5t70f.2↔ Výmena implantátu ohýbača palca
5t70f.3↔ Výmena implantátu vystierača zápästia
5t70f.4↔ Výmena implantátu vystierača prsta
5t70f.5↔ Výmena implantátu vystierača palca

5t70g.0↔ Odstr.dens epistrophei implantátu ohýbača zápästia
5t70g.1↔ Odstránenie implantátu ohýbača prsta
5t70g.2↔ Odstránenie implantátu ohýbača palca
5t70g.3↔ Odstránenie implantátu vystierača zápästia
5t70g.4↔ Odstránenie implantátu vystierača prsta
5t70g.5↔ Odstránenie implantátu vystierača palca
5t70h.0↔ Plastika šľachy ohýbača zápästia
5t70h.1↔ Plastika šľachy ohýbača prsta
5t70h.2↔ Plastika šľachy ohýbača palca
5t70h.3↔ Plastika šľachy vystierača zápästia
5t70h.4↔ Plastika šľachy vystierača prsta
5t70h.5↔ Plastika šľachy vystierača palca
5t70j.0↔ Spájanie šliach (previazanie) ohýbača zápästia
5t70j.1↔ Spájanie šliach (previazanie) ohýbača prsta
5t70j.2↔ Spájanie šliach (previazanie) ohýbača palca
5t70j.3↔ Spájanie šliach (previazanie) vystierača zápästia
5t70j.4↔ Spájanie šliach (previazanie) vystierača prsta
5t70j.5↔ Spájanie šliach (previazanie) vystierača palca
5t70k.0↔ Refixácia ohýbača zápästia ku kosti vrát.kovovej kotvy
5t70k.1↔ Refixácia ohýbača prsta ku kosti vrátane kovovej kotvy
5t70k.2↔ Refixácia ohýbača palca ku kosti vrátane kovovej kotvy
5t70k.3↔ Refixácia vystierača zápästia ku kosti vrát.kov.kotvy
5t70k.4↔ Refixácia vystierača prsta ku kosti vrát.kov.kotvy
5t70k.5↔ Refixácia vystierača palca ku kosti vrát.kov. kotvy
5t70l.0↔ Perkutánna tenotómia ohýbača zápästia
5t70l.1↔ Perkutánna tenotómia ohýbača prsta
5t70l.2↔ Perkutánna tenotómia ohýbača palca
5t70l.3↔ Perkutánna tenotómia vystierača zápästia
5t70l.4↔ Perkutánna tenotómia vystierača prsta
5t70l.5↔ Perkutánna tenotómia vystierača palca
5t70m.0↔ Otvorená chirurgická tenotómia ohýbača zápästia
5t70m.1↔ Otvorená chirurgická tenotómia ohýbača prsta
5t70m.2↔ Otvorená chirurgická tenotómia ohýbača palca
5t70m.3↔ Otvorená chirurgická tenotómia vystierača zápästia
5t70m.4↔ Otvorená chirurgická tenotómia vystierača prsta
5t70m.5↔ Otvorená chirurgická tenotómia vystierača palca
5t70n.0↔ Tenotómia s obmedzeným prístupom ohýbača zápästia
5t70n.1↔ Tenotómia s obmedzeným prístupom ohýbača prsta
5t70n.2↔ Tenotómia s obmedzeným prístupom ohýbača palca
5t70n.3↔ Tenotómia s obmedzeným prístupom vystierača zápästia
5t70n.4↔ Tenotómia s obmedzeným prístupom vystierača prsta
5t70n.5↔ Tenotómia s obmedzeným prístupom vystierača palca
5t70x.0↔ Ostatné operácie ohýbača zápästia
5t70x.1↔ Ostatné operácie ohýbača prsta
5t70x.2↔ Ostatné operácie ohýbača palca
5t70x.3↔ Ostatné operácie vystierača zápästia
5t70x.4↔ Ostatné operácie vystierača prsta
5t70x.5↔ Ostatné operácie vystierača palca
5t70x.6↔ Ostatné operácie šľachových pošiev zápästia
5t70x.7↔ Ostatné operácie šľachových pošiev prsta
5t70x.8↔ Ostatné operácie šľachových pošiev palca
5t70x.9↔ Ostatné operácie šľachových pošiev dlane
5t710.0↔ Incízie radiokarpálneho väzu vrátane drenáže
5t710.1↔ Incízie retinaculum flexorum vrátane drenáže
5t710.2↔ Incízie ostatných väzov zápästia vrátane drenáže
5t710.3↔ Incízie väzov stredoručia vrátane drenáže
5t710.4↔ Incíz.väzov metakarpofalang.kĺbov prstov ruky vrát.drenáže
5t710.5↔ Incízie väzov metakarpofalangeál.kĺbu palca vrát.drenáže
5t710.6↔ Incíz.väzov interfalangeál.kĺbov prstov ruky vrát.drenáže
5t710.7↔ Incíz.väzov interfalangeál.kĺbu palca vrát.drenáže
5t711.0↔ Prerušenie radiokarpálneho väzu
5t711.10↔ Prerušenie väzu retinaculum flexorum
5t711.11↔ Prerušenie väzu retinac.flex.s epineurolýzou n. medianus
5t711.2↔ Prerušenie ostatných väzov zápästia
5t711.3↔ Prerušenie väzov stredoručia
5t711.4↔ Prerušenie väzov metakarpofalangeál.kĺbov prstov ruky
5t711.5↔ Prerušenie väzov metakarpofalangeálneho kĺbu palca
5t711.6↔ Prerušenie väzov interfalangeálnych kĺbov prstov ruky
5t711.7↔ Prerušenie väzov interfalangeálneho kĺbu palca
5t712.0↔ Parciálna excízia radiokarpálneho väzu
5t712.1↔ Parciálna excízia retinaculum flexorum
5t712.2↔ Parciálna excízia ostatných väzov zápästia
5t712.3↔ Parciálna excízia väzov stredoručia
5t712.4↔ Parciálna excízia väzov metakarpofalang.kĺbov prstov ruky
5t712.5↔ Parciálna excízia väzov metakarpofalangeál.kĺbu palca
5t712.6↔ Parciálna excízia väzov interfalangeál.kĺbov prstov ruky
5t712.7↔ Parciálna excízia väzov interfalangeálneho kĺbu palca
5t713.0↔ Totálna excízia radiokarpálneho väzu
5t713.1↔ Totálna excízia retinaculum flexorum
5t713.2↔ Totálna excízia ostatných väzov zápästia
5t713.3↔ Totálna excízia väzov stredoručia
5t713.4↔ Totál.excízia väzov metakarpofalangeál.kĺbov prstov ruky
5t713.5↔ Totál.excízia väzov metakarpofalangeál.kĺbu palca
5t713.6↔ Totálna excízia väzov interfalangeálnych kĺbov prstov ruky
5t713.7↔ Totálna excízia väzov interfalangeálneho kĺbu palca
5t714.0↔ Primárna sutúra radiokarpálneho väzu
5t714.1↔ Primárna sutúra retinaculum flexorum
5t714.2↔ Primárna sutúra ostatných väzov zápästia
5t714.3↔ Primárna sutúra väzov stredoručia
5t714.4↔ Primár.sutúra väzov metakarpofalangeál.kĺbov prstov ruky
5t714.5↔ Primárna sutúra väzov metakarpofalangeálneho kĺbu palca
5t714.6↔ Primárna sutúra väzov interfalangeálnych kĺbov prstov ruky
5t714.7↔ Primárna sutúra väzov interfalangeálneho kĺbu palca
5t715.0↔ Sekundárna sutúra radiokarpálneho väzu
5t715.1↔ Sekundárna sutúra retinaculum flexorum
5t715.2↔ Sekundárna sutúra ostatných väzov zápästia
5t715.3↔ Sekundárna sutúra väzov stredoručia
5t715.4↔ Sekund.sutúra väzov metakarpofalangeál.kĺbov prstov ruky
5t715.5↔ Sekundár.sutúra väzov metakarpofalangeál.kĺbu palca
5t715.6↔ Sekundárna sutúra väzov interfalangeál.kĺbov prstov ruky
5t715.7↔ Sekundárna sutúra väzov interfalangeál.kĺbu palca
5t716.0↔ Plast.rekonštr.radiokarpál.väzu s autológnym materiálom
5t716.1↔ Plast.rekonštr.retinaculum flexorum s autológ.materiálom
5t716.2↔ Plast.rekonštr.ostatných väzov zápästia s autológ.mat.
5t716.3↔ Plast.rekonštr.väzov stredoručia s autológnym materiálom
5t716.4↔ Plast.rekonštr.väz.metakarpofalang.k.prstov ruky autol.mat.
5t716.5↔ Plast.rekonštr.väzov metakarpofalang.k.palca autológ.mat.
5t716.6↔ Plast.rekonštr.väzov interfalangeál.k.prstov ruky autológ.mat
5t716.7↔ Plast.rekonštr.väzov interfalangeál.k.palca autológ.mat.
5t717.0↔ Plast.rekonštr.radiokarpál.väz:autológ.mat.a interlig.fix
5t717.1↔ Plast.rek.retinacul.flex:autol.mat.a interlig.fix
5t717.2↔ Plast.rek.ost.väzy zápästia:autol.mat.a interlig.fix
5t717.3↔ Plast.rek.väzy stredoručia:autol.mat.a interlig.fix
5t717.4↔ Plast.rek.väz.metakarpof.kĺb.prst.r:autol.mat.a interlig.fix
5t717.5↔ Plast.rek.väz.metakarpof.k.palec:aut.mat.a interlig.fix
5t717.6↔ Plast.rek.väz.interfal.kĺ.prst.ruky:aut.mat.a interlig.fix
5t717.7↔ Plast.rek:väz.interfal.kĺ.palca:aut.mat.a interlig.fix
5t718.0↔ Plast.rek.radiokarp.väzu:autológ.mat.a transoseál.fix
5t718.1↔ Plast.rek.retinacul.flexorum:autol.mat.a transos.fix
5t718.2↔ Plast.rek.ost.väz.zápästia:autol.mat.a transoseál.fix
5t718.3↔ Plast.rek.väzy stredoručia:autol.mat.a transos.fixácioz
5t718.4↔ Plast.rek.väz.metakarpofal.kĺ.prst.ru:aut.mat.a transos.fix
5t718.5↔ Plast.rek.väz.metakarpofa.kĺb.palec:aut.mat.a transos.fix
5t718.6↔ Plast.rek.väz.interfal.kĺ.prst.ru:autol.mat.a transos.fix
5t718.7↔ Plast.rek.väz.interfal.kĺ.palca:autol.mat.a transos.fix
5t719.0↔ Odstr.transplantátu:radiokarpálny väz
5t719.1↔ Odstr.transpl:retinaculum flexorum
5t719.2↔ Odstr.transpl:ostatné väzy zápästia
5t719.3↔ Odstr.transplantátu:väzy stredoručia
5t719.4↔ Odstr.transpl:väzy metakarpofal.kĺbov prstov ruky
5t719.5↔ Odstr.transpl:väzy metakarpofalangeál.kĺbu palca
5t719.6↔ Odstr.transpl:väzy interfalangeál.kĺbov prst.ruky
5t719.7↔ Odstr.transpl:väzy interfalangeál.kĺbu palca
5t71a.0↔ Refixácia radiokarpál.väz ku kosti
5t71a.1↔ Refixácia retinaculum flexorum ku kosti
5t71a.2↔ Refix.ostat.väzov zápästia ku kosti
5t71a.3↔ Refixácia väz.stredoručia ku kosti
5t71a.4↔ Refix.väz.metakarpofal.kĺbov pr.ruky ku kosti
5t71a.5↔ Refix.väz. metakarpofal.kĺbu palca ku kosti
5t71a.6↔ Refix.väz.interfalangeál.kĺbov prst.ruky ku kosti

5t71a.7↔ Refix.väz.interfalangeál.kĺbu palca ku kosti
5t71x.0↔ Ostatné OP radiokarpálneho väzu
5t71x.1↔ Ostatné OP retinaculum flexorum
5t71x.2↔ Ostatné OP ostatných väzov zápästia
5t71x.3↔ Ostatné OP väzov stredoručia
5t71x.4↔ Ostatné OP väzov metakarpofalang.kĺb.prstov ruky
5t71x.5↔ Ostatné OP väzov metakarpofalang.kĺbu palca
5t71x.6↔ Ostatné OP väzov interfalang.kĺbov prstov ruky
5t71x.7↔ Ostatné OP väzov interfalangeál.kĺbu palca
5t720.1↔ Otvorená chirurgická fasciotómia jedného prsta
5t720.2↔ Otvorená chirurgická fasciotómia viac ako 1 prsta
5t721.1↔ Perkutánna fasciotómia jedného prsta
5t721.2↔ Perkutánna fasciotómia viac ako jedného prsta
5t722.0↔ Parciálna fasciektómia izolovaná na dlani
5t722.3↔ Parciálna fasciektómia 1 alebo 2 prstov
5t723.0↔ Totálna fasciektómia izolovaná na dlani
5t723.4↔ Totálna fasciektómia 3 a viac prstov
5t724.1↔ Fasciektómia jedného prsta s jednou neurolýzou
5t724.2↔ Fasciektómia viac prstov s jednou neurolýzou
5t725.1↔ Fasciektómia jedného prsta s viacerými neurolýzami
5t725.2↔ Fasciektómia viac prstov s viacerými neurolýzami
5t726.1↔ Fasciektómia 1 prsta s 1 neurolýzou a s 1 arteriolýzou
5t726.2↔ Fasciektómia viac prstov s 1 neurolýzou a s 1 arteriolýzou
5t727.1↔ Fasciektómia 1 prsta s viac.neurolýzami a viac.arteriolýzami
5t727.2↔ Fasciekt.viac prstov s viac.neurolýzami a viac.arteriolýz.
5t728.1↔ Fasciektómia 1 prsta s artrolýz.(vr.neurolýzy a arteriolýzy)
5t728.2↔ Fasciekt.viac prstov s artrolýzou (vr.neurolýzy a arteriolýzy)
5t729.3↔ Parciálna dermofasciektómia
5t729.4↔ Celková dermofasciektómia
5t72a.3↔ Parciálna fasciolýza 1al.2 prstov inj.kolagen.clostr.histol.
5t72a.4↔ Celk.fasciolýza 3 a viac prst inj.kolagenázou clostr.histol.
5t72x.1↔ Ostatné operácie na fasciách dlane a prstov, 1 prst
5t730↔ Incízia svalov ruky
5t731↔ Čiastočné prerušenie svalov ruky
5t732↔ Totálne prerušenie svalov ruky
5t733↔ Čiastočná excízia svalov ruky
5t734↔ Totálna excízia svalov ruky
5t735↔ Desinzercia svalu ruky
5t736↔ Sutúra svalu ruky
5t737↔ Reinzercia svalu ruky
5t738↔ Transpozícia svalu ruky
5t739↔ Transplantácia svalu ruky
5t73a↔ Predĺženie svalu ruky
5t73b↔ Skrátenie svalu ruky
5t73x↔ Ostatné operácie svalov ruky
5t740.0↔ Artrotómia zápästia, jeden zákrok
5t740.1↔ Artrotómia zápästia, viaceré zákroky
5t740.3↔ Artrotómia na metakarpofalangeálnom kĺbe:1 zákrok
5t740.4↔ Artrotómia na metakarpofalangeál.kĺboch:viaceré zákroky
5t740.5↔ Artrotómia na medzičlánkovom kĺbe ruky:1zákrok
5t740.6↔ Artrotómia na interfalang. kĺboch 1 prsta ruky:viac.zákr.
5t740.7↔ Artrotómia na interfalang.kĺboch viac.prstov ruky:viac.zákr.
5t740.x↔ Artrotómia ostatných kĺbov ruky
5t741.0↔ Exc.chor.tk.(vrát.kapsulektom):zápästie:1 zákrok
5t741.1↔ Exc.chor.tk.(vrát.kapsulektom):zápästie:viac.zákr.
5t741.3↔ Exc.chor.tk(kapsulekt):metakarpofal.kĺb:1 zákrok
5t741.4↔ Exc.chor.tk(kapsulekt):metakarpof.k:viac.zákr.
5t741.5↔ Exc.chor.tk(kapsulekt):interfal.kĺb ruky:1 zákrok
5t741.6↔ Exc.chor.tk(kapsulekt):interfal.kĺby 1 prst ruky:viac.zákrokov
5t741.7↔ Exc.chor.tk(kapsulek):interfal.kĺby viac.prst ruky:viac.zákr.
5t741.x↔ Exc.chor.tk.(vr.kapsulektomie):ost.kĺby ruky
5t742.0↔ Preplach zápästia s drenážou:1 zákrok
5t742.1↔ Preplach zápästia s drenážou: viac.zákroky
5t742.3↔ Prepl.metakarpofal.kĺbu s drenáž:1 zákrok
5t742.4↔ Preplach metakarpofal.kĺb.s drenáž:viac.zákr.
5t742.5↔ Preplach interfalang.kĺbu ruky s drenáž:1 zákrok
5t742.6↔ Prepl.interfal.kĺb.1 prst s drenáž:viac.zákrokov
5t742.7↔ Prepl.interfal.kĺb.viac.prst s drenáž:viac.zákrokov
5t742.x↔ Preplach ost.kĺb.s drenážou
5t743.0↔ Debridement zápästia:1zákrok
5t743.1↔ Debridement zápästia:viaceré zákroky
5t743.3↔ Debridement metakarpofal.kĺbu:1zákrok
5t743.4↔ Debridement metakarpofal.kĺbov:viac.zákr.
5t743.5↔ Debridement interfalang.kĺbu ruky:1zákrok
5t743.6↔ Debridement:interfalang.kĺb.1prst ruky:viac.zákr.
5t743.7↔ Debridement interfalang.kĺb.viac prstov ruky:viac.zákr.
5t743.x↔ Debridement:ostatné kĺby ruky
5t744.0↔ Vyhlad.(vyrovnanie)povrchu:zápästie:1zákr
5t744.1↔ Vyhlad.(vyrovnanie)povrchu:zápästie:viac.výk.
5t744.3↔ Vyhlad.(vyrov)povrchu:metakarpofal.kĺb:1zákr.
5t744.4↔ Vyhlad.povrchu:metakarpof.kĺby:viac.zákr.
5t744.5↔ Vyhlad.povrchu:interfalang.kĺb ruky:1zákrok
5t744.6↔ Vyhlad.povrchu:interfal.kĺb 1prst ruky:viac.zákr.
5t744.7↔ Vyhlad.povrchu:interfal.kĺb.viac.prst.ruky:viac.zákr.
5t744.x↔ Vyhladenie(vyrovnanie)povrchu:ost.kĺby ruky
5t745.0↔ Uvoľnenie(artrolýza):zápästie:1zákrok
5t745.1↔ Uvoľnenie(artrolýza):zápästie:viac.zákr.
5t745.3↔ Uvoľnenie(artrolýza):metakarpofal.kĺb:1zákrok
5t745.4↔ Uvoľnenie(artrolýza):metakarpofal.kĺb:viac.zákr.
5t745.5↔ Uvoľnenie(artrolýza):interfal.kĺb.ruky:1zákrok
5t745.6↔ Uvoľnen.(artrolýza):interfal.kĺb 1prst ruky:viac.zákr.
5t745.7↔ Uvoľnen.(artrolýza):interfal.kĺb viac.prst.ru:viac.zákr.
5t745.x↔ Uvoľnenie(artrolýza):ostatné kĺby ruky
5t746.0↔ Odstr.uvoľnenej kĺb.chrupav:zápästie:1zákrok
5t746.1↔ Odstr.uvoľnen.kĺb.chrupav:zápästie:viac.zákr.
5t746.3↔ Odst.uvoľn.kĺ.chrupav:metakarpofal.kĺb:1zákrok
5t746.4↔ Odstr.uvoľn.kĺ.chrupav:metakarpofal.kĺb:viac.zákr.
5t746.5↔ Odstr.uvoľn.kĺb.chrupav:interfalag.kĺb ruky:1zákrok
5t746.6↔ Odst.uvoľ.kĺ.chrupav:interfalag.kĺb 1prst ruky:viac.zákr.
5t746.7↔ Odst.uvoľ.kĺb.chrupav:interfalag.kĺb viac.prst.ru:viac.zákr
5t746.x↔ Odstránenie uvoľnenej kĺbovej chrupavky:ost.kĺb.ruky
5t747.0↔ Odstr.cudz.telesa:zápästie:1zákrok
5t747.1↔ Odstr.cudz.telesa:zápästie:viac.zákroky
5t747.3↔ Odstr.cudz.tel:metakarpofalan.kĺb:1zákrok
5t747.4↔ Odstr.cudz.tel:metakarpofalan.kĺb:viac.zákr.
5t747.5↔ Odstr.cudz.tel:interfalang.kĺb.ruky:1zákr.
5t747.6↔ Odstr.cudz.tel:interfalang.kĺb.1 prst ruky:viac.zákr.
5t747.7↔ Odstr.cudz.tel:interfalang.kĺb.viac.prst ruky:viac.zákr.
5t747.x↔ Odstránenie cudzieho telesa z ostatných kĺbov ruky
5t74x.0↔ Ostatné revízie zápästia:1zákrok
5t74x.1↔ Ostatné revízie zápästia:viaceré zákroky
5t74x.3↔ Ostatné revízie metakarpofalangeál.kĺbu:jeden zákrok
5t74x.4↔ Ostatné revízie metakarpofalang.kĺbov:viac.zákr.
5t74x.5↔ Ostatné revízie interfalangeálneho kĺbu ruky:1zákrok
5t74x.6↔ Ost.revízie interfalang.kĺbov 1 prsta ruky:viac.zákr.
5t74x.7↔ Ost.revízie interfalang.kĺb.viac.prstov ruky:viac.zákr.
5t74x.x↔ Ostatné revízie ostatných kĺbov ruky
5t750.0↔ Parc.synovektómia šľachy,šľach.pošvy:ohýbač zápäst.
5t750.1↔ Parc.synov.šľachy,šľach.pošvy:ohýbač prsta
5t750.2↔ Parc.synovektómia šľachy,šľach.pošvy:ohýbač palca
5t750.3↔ Parc.synovektómia šľachy,šľach.pošvy:vystierač zápäst
5t750.4↔ Parc.synovektómia šľachy,šľach.pošvy:vystierač prsta
5t750.5↔ Parc.synovektómia šľachy,šľach.pošvy:vystierač palca
5t750.x↔ Parc.synovektómia šľachy,šľach.pošvy:ostatné
5t751.0↔ Totál.synovektómia šľachy,šľach.pošvy:ohýbač zápästia
5t751.1↔ Totál.synovektómia šľachy,šľach.pošvy:ohýbač prsta
5t751.2↔ Totál.synovektómia šľachy,šľach.pošvy:ohýbač palca
5t751.3↔ Totál.synovektómia šľachy,šľach.pošvy:vystierač zápäs
5t751.4↔ Totál.synovektómia šľachy,šľach.pošvy:vystierač prsta
5t751.5↔ Totál.synovektómia šľachy,šľach.pošvy:vystierač palca
5t751.x↔ Totál.synovektómia šľachy,šľach.pošvy:ostatné
5t752↔ Jednotlivá synovektómia kĺbov zápästia
5t753↔ Viacnásobná synovektómia kĺbov zápästia
5t755↔ Jednotlivá synovektómia metakarpofalangeál. kĺbu ruky
5t757↔ Jednotlivá synovektómia interfalangeálneho kĺbu ruky
5t75x↔ Ostatné synovektómie ruky
5t760↔ Jednotlivá artrodéza na zápästí
5t761↔ Jednot.artrod.na zápästí so spongioplast.
5t764↔ Jednotlivá artrodéza interfalang.kĺbu ruky
5t765↔ Jednot.artrodéza interfalang.kĺbu ruky so spongioplast.

5t76x↔	Artrodéza kĺbov ruky:Ostatné
5t770.0↔	Resekcioartropl.zápästia:rek.s autológ.mat:1zákrok
5t770.1↔	Resekcioartropl.zápästia:rek.s autol.mat:viac.zákr.
5t770.3↔	Resekcioartroplna metakarpof.kĺb:rek.autológ.m:1zákr.
5t770.4↔	Resekcioartroplna metakarpof.kĺb:rek.autológ.m:viac.zákr.
5t770.5↔	Resekcioartropl.interfal.kĺb.ruky:rek.aut.mat:1zákrok
5t770.6↔	Res-artropl.interfalang.kĺb.1prst ruky:rek.aut.ma:viac.zákr.
5t770.7↔	Res-artropl.interfalang.kĺb.viac prst ru:re.aut.m:viac.zákr.
5t770.x↔	Resekcioartropl.kĺbov ruky:rek.s autológ.mat:ostatné
5t771.0↔	Resekcioartropl.zápäs:rek.autol.mat.interpoz.šľ:1zákr
5t771.1↔	Resekcioartropl.zápäs:rek.aut.mat.interpoz.šľ:viac.zákr
5t771.3↔	Resekcioartropl.metakarpofal.kĺb:rek.aut.m.interp.šľ:1zákr.
5t771.4↔	Res-artropl.metakarpofal.kĺb:rek.autol.m.interp.šľ:viac.zákr.
5t771.5↔	Resekcioartropl.interfal.kĺ.r:rek.aut.m.interp.šľ:1zákr.
5t771.6↔	Res-artropl.interf.kĺb 1prst ru:re.aut.m.interp.šľ:viac.zákr.
5t771.7↔	Res-artropl.interf.kĺb viac.prst ru:re.aut.m.interp.šľ:viac.zákr
5t771.x↔	Resekcioartropl.kĺb.ruky:rek.aut.mat.interpoz.šľachy:ostat
5t772.0↔	Resekcioartropl.zápäs:rek.aut.mat.zaves.šľ:1zákr
5t772.1↔	Resekcioartropl.zápäs:rek.aut.mat.zaves.šľ:viac.zákr
5t772.3↔	Resekcioartropl.metakarpof.kĺ.r:re.aut.mat.zaves.šľ:1zákr.
5t772.4↔	Resekcioartropl.metakarpof.kĺ.r:re.aut.m.zaves.šľ:viac.zákr.
5t772.5↔	Resekcioartropl.interfalang.kĺ.r:re.aut.m.zaves.šľ:1zákr.
5t772.6↔	Res-artropl.interf.kĺb 1prst ru:re.aut.m.zaves.šľ:viac.zákr.
5t772.7↔	Res-artropl.interf.kĺb viac.prst ru:re.aut.m.zaves.šľ:viac.zák.
5t772.x↔	Resekcioartropl.kĺb.ruky:rek.aut.mat.zaves.šľachy:ostat
5t773.0↔	Resekcioartropl.zápäs:rek.aut.mat.interpoz.a zaves.šľ:1zák
5t773.1↔	Res.-artropl.zápäs:rek.autol.mat.interpoz.a zaves.šľ:viac.zákr
5t773.3↔	Res-artropl.mtkarpof.kĺb:rek.autol.m.interp.a zaves.šľ:1zák.
5t773.4↔	Res.-artropl.mtkarpof.kĺ.r:re.aut.m.interp.a zaves.šľ:viac.zá.
5t773.5↔	Res-artropl.interfal.kĺ.r:re.aut.m.s interpo.a zaves.šľ:1zák.
5t773.6↔	Res.-artropl.intrf.kĺb 1pr.r:re.aut.m.s interpo.a zav.šľ:viac.zá
5t773.7↔	Res-artropl.intrf.kĺ viac.prst r:re.aut.m.s interp.a zav.šľ:viac.z
5t773.x↔	Res-artropl.kĺb.ruky:rek.aut.mat.s interpoz a zaves.šľachy:ost.
5t774.0↔	Resekcioartropl.zápäst:rek.autol.m.a rek.kĺb.plochy:1zákr.
5t774.1↔	Res-artropl.zápäst:rek.autol.m.a rekon.kĺb.ploch:viac.zákr
5t774.3↔	Res-artropl.metakarpofal.kĺb:rek.autol.m.a rek.kĺ.pl:1zákr.
5t774.4↔	Res-artropl.metakarpof.kĺb:rek.autol.m.a rek.kĺb.pl:viac.zákr
5t774.5↔	Res-artropl.interfal.kĺb ru:rek.autol.m.a rek.kĺb.pl:1zákr
5t774.6↔	Resekcioartropl.interfal.kĺb1prst.r:r.a.m.a rek.kĺ.pl:viac.z.
5t774.7↔	Res-artropl.interf.kĺb.viac.prst r:r.a.m.a rek.kĺ.pl:viac.zákr.
5t774.x↔	Resekcioartropl.kĺb.ruk:rekon.aut.mat.a rek.kĺb.plochy:ost.
5t775.0↔	Resekcioartropl.zápäst:rekonštr.aloplast.mat:1zákr.
5t775.1↔	Resekcioartropl.zápäst:rek.alopl.m:viac.zákr.
5t775.3↔	Resekcioartropl.metakarpof.kĺbe r:rek.alopl.m:1zákr.
5t775.4↔	Resekcioartropl.metakarpof.kĺb.r:rek.alopl.m:viac.zákr.
5t775.5↔	Resekcioartropl.interfalang.kĺb ru:rekonštr.alopl.m:1zákr.
5t775.6↔	Resekcioartropl.interfal.kĺb1prst.r:rek.alopl.m:viac.z.
5t775.7↔	Resekcioartropl.interf.kĺb.viac.prst r:rek.alopl.m:viac.zákr.
5t775.x↔	Resekcioartropl.kĺb.ruk:rek.aloplast.m:ostat.
5t776.0↔	Res-artropl.zápäst:rek.aloplast.mat.a rek.kĺb.puzdra:1zákr.
5t776.1↔	Resekcioartropl.zápäs:rek.alopl.m. a r.kĺb.puzdra:viac.zákr.
5t776.3↔	Res.-artropl.metakarpofal.kĺb:rek.alopl.m. a r.kĺb.puzdra:1zák
5t776.4↔	Res.-artropl.mtkarpof.kĺb.r:rek.alopl.m.a r.kĺ.puzdra:viac.zá.
5t776.5↔	Resekcioartropl.medzičl.kĺbe r:rek.alopl.m.a r.kĺ.puzd:1zákr.
5t776.6↔	Res-artropl.interfal.kĺb1prst.r:rek.alopl.m.a.r.kĺ.pu:viac.z.
5t776.7↔	Res-artropl.interf.kĺb.viac.prst r:rek.alopl.m.ar.kĺ.pu:viac.zá.
5t776.x↔	Resekcioartropl.kĺ.ruk:rek.aloplast.m:ostat.
5t77x.0↔	Iná resekcioartroplastika zápäst.,1zákr.
5t77x.1↔	Iná resekcioartroplastika zápästia,viac.zákr.
5t77x.3↔	Iná resekcioartropl.na metakarpoflg.kĺbe ruk:1zákr.
5t77x.4↔	Iná resekcioartropl.na metakarpoflg.kĺbe ruk:viac.zákr.
5t77x.5↔	Iná resekcioartropl.na medzičl.kĺbe:1zákr.
5t77x.6↔	Iná resekcioartropl.interfalang.kĺb.1prst.ru:viac.zákr
5t77x.7↔	Iná resekcioartropl.interfalang.kĺb.viac.prst.ru:viac.zákr
5t77x.x↔	Iná resekcioartroplastika kĺbov ruky:ostatné
5t780.0↔	Distrakcia mäkkých častí presahujúce kĺb na ruke
5t780.1↔	Distrakcia mäkkých častí presahujúce kĺb na nohe
5t783.0↔	Redukcia mäkkých častí pri vrodených anomáliách ruky
5t783.1↔	Redukcia mäkkých častí pri vrodených anomáliách nohy
5t784.01↔	Prehíb.komisúry s miest.lalok.plastikou pri vrod.anomál.ruky
5t784.0x↔	Prehíbenie komisúry pri vrodených anomáliách ruky,ostatné
5t784.11↔	Prehíb.komisúry s miest.lalok.plastikou pri vrod.anomál.nohy
5t784.1x↔	Prehíbenie komisúry pri vrodených anomáliách nohy,ostatné
5t785.03↔	Uvoľ.kož.kontrakt.pri vrod.anom.ruky,m.lal.pl.a voľ.kož.tr.
5t785.0x↔	Uvoľ.kož.kont.pri vrod.anom.ruky,Z-pl.,W-pl.,i.miest.lal.plast.
5t785.13↔	Uvoľ.kož.kontr.pri vrod.anom.nohy,miest.lal.pl.a voľ.kož.trans
5t785.1x↔	Uvoľ.kož.k.pri vrod.anom.nohy,Zplast.Wplast,i.miest.lal.pl.
5t786.01↔	Rozpojenie mäkkých častí pri vrod.anom.ruky,miest.lal.pl.
5t786.03↔	Rozp.mäk.čas.pri vrod.anom.ruky,m.lal.pl.a voľ.kož.tran.
5t786.0x↔	Rozpojenie mäkkých častí ruky pri vrod.anomáliách,ost.
5t786.11↔	Rozpojenie mäkkých častí nohy pri vrod.anom,miest.lal.pl.
5t786.13↔	Rozpoj.mäkkých č.nohy pri vrod.an,miest.lal.pl.a voľ.kož.tr.
5t786.1x↔	Rozpojenie mäkkých častí nohy pri vrod.anomáliách,ost.
5t787.01↔	Rozpojenie parc.syndaktýlie pri vrod.anom.ruky,m.lal.pl.
5t787.03↔	Rozp.parc.synd.pri vrod.anom.ruky,m.lal.pl.a voľ.k.tr.
5t787.0x↔	Rozpojenie parc.syndaktýlie pri vrod.anom.ruky:ost.
5t787.11↔	Rozpoj.parc.syndaktýlie pri vrod.anom.nohy,miest.lal.pl.
5t787.13↔	Rozp.parc.synd.pri vrod.anom.nohy,miest.lal.pl.a voľ.kož.tr.
5t787.1x↔	Rozpojenie parc.syndaktýlie pri vrod.anom.nohy,ost.
5t788.01↔	Rozpoj.komplet.syndakt.pri vrod.anom.ruky,miest.lal.pl.
5t788.03↔	Rozpoj.kompl.synd.pri vrod.anom.ruky,m.lal.pl.a voľ.kož.tr.
5t788.04↔	Rozp.kompl.synd.pri vrod.anom.ruky s rekon.kolater.väzov
5t788.0x↔	Rozpojenie kompletnej syndaktýlie pri vrod.anom.ruky:ost.
5t788.11↔	Rozpoj.kompl.synd.pri vrod.anom.nohy,miest.lal.pl.
5t788.13↔	Rozp.komp.synd.pri vrod anom.nohy,miest.lal.pl.a voľ.k.tr.
5t788.14↔	Rozp.komp.synd.pri vrod.anom.nohy s rekonšt.kolat.väzov
5t788.1x↔	Rozpojenie kompletnej syndaktýlie pri vrod.anom.nohy,ost.
5t789.01↔	Redukcia dupl.falangu pri vrod.anom.ruky,1 falang
5t789.02↔	Reduk.dupl.fal.pri vrod.anom.ruky:1falang s rekonštr.kĺbu
5t789.03↔	Redukcia dupl.falangu pri vrod.anom.ruky,viac falangov
5t789.04↔	Reduk.dupl.fal.pri vrod.anom.ruky:viac fal.s rekon.kĺbov
5t789.05↔	Reduk.dupl.fal.pri vrod.anom.ruky:viac falang.a metakarp
5t789.06↔	Red.dupl.fal.pri vrod.anom.ruky:viac fal.a MTC s rekonštr.kĺb
5t789.11↔	Redukcia dupl.falangu pri vrod.anom.nohy:1 falang
5t789.12↔	Red.dupl.fal.pri vrod.anom.nohy:1 falang,s rekon.kĺbu
5t789.13↔	Redukcia dupl.falangu pri vrod.anom.nohy:viac falangov
5t789.14↔	Red.dupl.fal.pri vrod.anom.nohy:viac fal.s rekon.kĺbov
5t789.15↔	Red.dupl.fal.pri vrod.anom.nohy:viac fal.a metakarp
5t789.16↔	Red.dupl.fal.pri vrod.anom.nohy:viac fal.a metak.,s r.k.
5t78a.0↔	Osteodistrakcia postihnutého segmentu pri vrod.anom.ruky
5t78a.1↔	Osteodistrakcia postihnutého segmentu pri vrod.anom.nohy
5t78b.00↔	Osteotómia postih.segmentu s osteosynt.pri VVCH ruky
5t78b.01↔	Osteotóm.postih.sgm.s autol.kost.št.s osteosy.pri VVCH ruky
5t78b.10↔	Osteotómia postih.segm.s osteosynt.pri vrod.anom.nohy
5t78b.11↔	Osteotóm.postih.sgm.s autol.kost.štep.s osteos.VVCH nohy
5t78c.0↔	Rekonš.absend./hypopl.segm.s mikrovas.voľ.lal.pri VVCH ruky
5t78c.1↔	Rekonšt.abs./hyp.seg.s mikr.voľ.lal.pri vrod.anom.nohy
5t78x.0↔	Iné operácie pri vrodených anomáliách ruky, ostatné
5t78x.1↔	Iné operácie pri vrodených anomáliách nohy, ostatné
5t790↔	Excízia gangliómu na ruke
5t791↔	Dočasná fixácia kĺbu na ruke
5t792↔	Radikálna excízia chorobne poškodeného tkaniva na ruke,iné
5t793↔	Radik.excízia ch.tk.na ruke s špec.prepar.ciev a nervov
5t794↔	Rad.excízia ch.tk.na ruke s rozš.preparáciou
5t795↔	Artroríza na kĺboch ruky
5t79x↔	Iné OP na ruke:ostatné
5t855.3↔	Tenolýza 1 šľachy v obl.predlaktia
5t856.3↔	Tenolýza viac.šliach:predl.
5t903↔	Replantácia v oblasti zápästia
5t904↔	Replantácia v oblasti strednej časti ruky
5t905↔	Replantácia palca ruky
5t906↔	Replantácia v oblasti prstov ruky
5t930↔	Exartikulácia v oblasti zápästia
5t931↔	Amputácia v oblasti zápästia
5t932↔	Amputácia v oblasti stredu ruky
5t933↔	Amputácia prsta ruky
5t934↔	Amputácia prsta s kožnou alebo svalovou plastikou
5t935↔	Exartikulácia prsta ruky
5t936↔	Exartikulácia prsta ruky s kožnou/svalovou plastikou
5t937↔	Egalizácia ruky resekciou 5.lúča

5t938↔	Egalizácia ruky resekciou 2.lúča
5t939↔	Egalizácia ruky resekciou 3. a 4.lúča
5t93a↔	Amputácia transmetakarpálne
5t93x↔	Amputácia a exartikulácia ruky, ostatné
5t962↔	Revízia amputačnej oblasti ruky
5t994.2↔	Viaczákr.OP stredu ruky,prst v 1sed:2lúč.str.ruky/2lúč.prst.ru
5t994.3↔	Viaczákr.OP stredu ruky,prst v 1sed:3lúč.str.ruky/3lúč.prst.ru
5t994.4↔	Viaczákr.OP str.ruky,prst v 1sed:4lúč.str.ruky/4lúč.prst.ru.
5t994.5↔	Viaczákr.OP str.ruky,prst v 1sed:5lúč.stredu r./5lúč.prst ru.
5t994.6↔	Viacz.OP str.ruky a prst v 1sedení:6 a viac lúč.str.r./ lúč.prst.r.
5v171↔	Incízia a drenáž na nechtoch
5v173↔	Steh na nechtovom lôžku
5v177↔	Transplantácia nechtového lôžka
5v178↔	Implantácia umelého nechta
5v179↔	Plastika nechta
5v460.0↔	Korekt.syndakt/polydkt.prstu ru:prehĺb.in-dig.štrb.posuv.plast
5v460.x↔	Korekt.synd./polydykt.prstu ruky:prehĺb.interdig.štrb:ostat.
5v461.0↔	Separácia parciálnej syndaktýlie prstu ruky plastikou
5v461.x↔	Iná separácia parciálnej syndaktýlie prstu ruky
5v462.0↔	Separácia kompletnej syndaktýlie prstu ruky s plastikou
5v462.1↔	Separ.kompl.syndakt.prstu ruky s rekonšt.kolaterál.väzov
5v462.x↔	Separácia kompletnej syndaktýlie prstu ruky, ostatné
5v463↔	Čiastočná resekecia zdvojenej časti prstu ruky
5v464.0↔	Resekcia zdvojenej časti prstu ruky bez rekonštrukcie kĺbu
5v464.1↔	Resekcia zdvojenej časti prstu ruky s rekonštrukciou kĺbu
5v465↔	Korektúra polysyndakt.prstu ruky podľa Bilhaut a Cloquet
5v46x↔	Korektúra syndaktýlie/polydaktýlie prstu ruky,ost.
5v470↔	Separácia parciálnej syndaktýlie prstu nohy
5v471↔	Separácia kompletnej syndaktýlie prstu nohy
5v472↔	Čiastočná resekecia zdvojenej časti prstu nohy
5v473↔	Resekcia zdvojenej časti prstu nohy
5v47x↔	Korektúra syndaktýlie/polydaktýlie prstu nohy,ost.

Výkon X05-3

12a30.3↔	Perkutánna(ihl.)biopsia periférnych nervov predlaktia
12a30.4↔	Perkutánna(ihl.)biopsia periférnych nervov ruky
12t00.a↔	Artroskopická biopsia kĺbov prstov
13a10.7	Biops.s incíziou klenby lebky s trepanáciou lebkových kostí
13a10.8	Biops.s incí.lebeč. bázy s trepanáciou lebkových kostí
13a10.9	Biops.s incí.tvár.časti lebky s trepanáciou lebkových kostí
13a30.1↔	Biopsia s incíziou perifér.nervov plexus brachialis
13a30.2↔	Biopsia s incíziou perifér.nervov ramena
13a30.3↔	Biopsia s incíziou perifér.nervov predlaktia
13a30.4↔	Biopsia s incíziou perifér.nervov ruky
13t20.2↔	Biopsia s incíziou radia a ulny
13t30.3↔	Biopsia s incíziou v obl.kĺbov a burzy ruky
13t30.a↔	Biopsia s incíz.v obl.kĺbov a burzy prstov
13t30.c↔	Biopsia s incíz.v obl.ostatných kĺbov a burzy ruky
14t30.a↔	Dg peroperač.ASK kĺbov prstov
14t30.c↔	Dg peroperač.ASK ostatných kĺbov ruky
5a19t	Stereotaktická implantácia rádioaktívneho izotopu
5a30f	Impl.liek.pumpy na intratekál.aplik.liečiva do miech.kanála
5a310.10	Impl.liek.pumpy intrat/epidurál.pod.liek:l.pum.s konš.priet.
5a310.11	Impl.liek.pump.intratek/epidurál.pod.liek:progr.liek.pumpa
5a310.1x	Impl.liek.pumpy a intratek./epidurál.podávanie liek:ost.
5a310.2	Vytvorenie podkožného rezervoára
5a500	Impl.elektron.stimulátora n.vagus pri lieč.epilepsie
5a508	Impl.neurostim.zar.pri dysfunkcii dol.moč.ciest
5a50h.61	Operácia pre syndróm Guyonovho tunela
5a50h.63	OP pre sy.kubitál.tunela s dekompresiou nervu
5a50h.64	OP pre sy.kubitál. tunela s transpozíciou nervu
5a50h.6x	Operácia pre úžinový syndróm na HK, iný
5a50h.7	OP pre poúraz.stavy perifér.nervu na HK
5a50h.8	OP pre pozápal.stavy perifér.nervu na HK
5a50t.00	Impl/vým.neurost.PNS impl/vým.el:1-kanál.plne impl.nedobíj
5a50t.01	Impl/vým.neurost.PNS s impl./vým.el:viac-k.plne impl.nedob.
5a50t.02	Impl./vým.neurost.PNS s impl./vým.el:viac-k.plne impl.dobíj.
5a50t.03	Impl./vým.neuros.PNS s impl./vým.el:vág.nervostim.sy
5a50t.04	Impl/vým.neust.PNS impl/vým.el:vág.n.-stim.srd.b.um.sn.v PK
5a50t.05	Impl/vým.neurs.PNS impl/vým.el:vág.n.-stim.srd.s um.sn.v PK
5a50t.06	Impl/vým.neuros.PNS s impl./vým.el:aktivácia baroreceptora
5a50t.10	Vým.neurost.PNS bez vým.elektr:1-kanál.plne impl.nedobíj.
5a50t.11	Vým.neurost.PNS bez vým.el:viac-kanál.plne impl.nedob.
5a50t.12	Vým.neurost.PNS bez vým.el:viac-kanál.sy.dobíj.
5a50t.13	Vým.neurost.PNS bez vým.el:vágový nervostim.sy.
5a50t.14	Vým.neuros.PNS b.vým.el:vág.n.stim.s.srdc.b.vým.sním.v PK
5a50t.15	Vým.neurost.PNS b.vým.el:vág.n.stim.s.srdc.s vým.sním.v PK
5a50t.16	Vým.neurost.PNS bez vým.el.:sy.aktivácie baroreceptora
5a50t.e	Implantácia periférnej neuroprotézy
5a50t.f0	Impl/výmena neurostimul.elektr.pre syst.aktiv.baroreceptora
5a50t.f1	Revíz.neurostimul.elektr.pre systém aktiv.baroreceptora
5g90t	Lokál.transpozícia svalu v tvár.oblasti
5g90u	Transpozícia m.temporalis/m.masseter
5g90v	Mikrovaskul.transplantácia svalu v tvár.obl.
5l012.1↔	Embolektóm.a trombektómie arcus palmar.profund.
5l012.2↔	Embolektómie a trombektómie arcus palm.superfic.
5l012.3↔	Embolektóm.a trombektómie aa.digit.palm.commun.
5l012.5↔	Embolektómie a trombektómie r.carpalis palm.
5l012.6↔	Embolektómie a trombektómie r.carpalis dorsal.
5l012.7↔	Embolektómie a trombektómie a.princeps pollic.
5l121.0↔	Endarterekt a trombendarterekt. a.axillaris
5l121.1↔	Endarterekt.a trombendarterekt. a.brachialis
5l121.2↔	Endarterekt.a trombendarterekt.tepny ramena,ciev.protéza
5l121.x↔	Endarterekt.a trombendarterekt.tepny ramena,ostat.
5l122.0↔	Endarterekt.a trombendarterekt. a.ulnaris
5l122.1↔	Endarterekt.a trombendarterekt. a.radialis
5l122.2↔	Endarterekt.a trombendarterekt.tepny predlk.a ruky,ciev.prot.
5l122.x↔	Endarterekt.a trombendarterekt.tepny predlk.a ruky,ost.
5l152.1↔	Resekcia pseudoaneuryziem arcus palmaris profundus
5l152.2↔	Resekcia pseudoaneuryziem arcus palmaris superficialis
5l152.3↔	Resekcia pseudoaneuryziem aa. digitales palmares com.
5l152.5↔	Resekcia pseudoaneuryziem r. carpalis palmaris
5l152.6↔	Resekcia pseudoaneuryziem r. carpalis dorsalis
5l152.7↔	Resekcia pseudoaneuryziem a. princeps pollicis
5l159.0↔	Resekcia pseudoaneuryziem v. femoralis
5l159.1↔	Resekcia pseudoaneuryziem v. poplitea
5l159.2	Resekcia pseudoaneuryziem v.portae
5l159.3↔	Resekcia pseudoaneuryziem v. gastrica
5l159.4	Resekcia pseudoaneuryziem v. lienalis
5l159.5	Resekcia pseudoaneuryziem v.mesenterica super.
5l159.6	Resekcia pseudoaneuryziem v.mesenterica infer.
5l159.7	Resekcia pseudoaneuryziem vv. hepaticae
5l159.8↔	Resekcia pseudoaneuryziem v. renalis
5l159.c↔	Resekcia pseudoaneuryziem v. axillaris
5l159.x↔	Resekcia pseudoaneuryziem hĺbk.žíl,ost.
5l15a.1↔	Resekcia pseudoaneuryziem povrch.žíl ramena
5l15a.2↔	Resekcia pseudoaneur.povrch.žíl predlakt. a ruky
5l15a.3↔	Resekcia pseudoaneuryziem povrch.žíl hrudníka
5l15a.4↔	Resekcia pseudoaneuryziem povrch.žíl panvy a trupu
5l15a.5↔	Resekcia pseudoaneuryziem povrch.žíl stehna
5l15a.6↔	Resekcia pseudoaneur.povrch.žíl predkol. a nohy
5l15a.x↔	Resekcia pseudoaneuryziem povrch.žíl, ostatné
5l15b.0	Res.v. cava inferior s protet.náhradou-infrarenál.úsek
5l15b.1	Res.v. cava inferior s protet.náhradou-suprarenál.úsek
5l15b.2	Resekcia v. cava inferior bez použitia protetického materiálu
5l15x↔	Resekcia pseudoaneuryziem, ost.
5l162.1↔	Sutúra arcus palmaris profundus
5l162.2↔	Sutúra arcus palmaris superficialis
5l162.3↔	Sutúra aa. digitales palmares communes
5l172.1↔	Ligatúra arcus palmaris profundus
5l172.2↔	Ligatúra arcus palmaris superficialis
5l172.3↔	Ligatúra aa. digitales palmares communes
5l172.5↔	Ligatúra r. carpalis palmaris
5l172.6↔	Ligatúra r. carpalis dorsalis
5l172.7↔	Ligatúra a. princeps pollicis
5l1a2.10↔	Chir./endoskop. odber povrch.žíl stehna pre transplantáciu

5l1a2.11↔	Chir./endoskop. odber povrch.žíl predkol.a nohy pre transpl.
5l1a2.1x↔	Chir./endoskop. odber povrch.žíl pre transplantáciu,ost.
5l1a2.x↔	Chirurg/endoskopický odber cievy pre transplantáciu,ost.
5l502.10	Vytv.radiocefalickej A-V fistuly(Cimino - Brescia)
5l502.11	Vytv.radiocefal.A-V fistuly(fossa tabatiere- snuff box)
5l502.2	Vytv.A-V fistuly na predlaktí HK (R-C, R-B, U-C, U-B)
5l502.30	Vytv.brachiokubitál.A-V fistuly (sec.Gracz sec. Konner)
5l502.31	Vytv.brachiokubitál.A-V fistuly na v.basilica
5l502.32	Vytv.brachiokubitál.A-V fistuly na v.cephalica
5l502.40	Vytv.A-V fistuly s transpozíciou v. basilica na predlaktí
5l502.41	Vytv.A-V fistuly s transpozíciou v. basilica na axile
5l502.50	Vytvorenie A-V fistuly pomocou autológnej cievy
5l502.51	Vytvorenie A-V fistuly pomocou allogénnej cievy
5l502.6	Vytv. A-V fistuly na HK pom.protetického materiálu
5l502.70	Vytv.A-V fistuly na DK pom. protetického materiálu
5l502.71	Vytv.A-V fistuly na DK s transpozíciou VFS
5l502.72	Vytv.A-V fistuly na DK s transpozíciou žily
5l502.73	Vytv.A-V fistuly na DK pom. cievnej protézy
5l502.8	Vytvorenie vonkajšieho A-V shuntu
5l502.9	Vytvorenie dočasného A-V shuntu (peroperačný)
5l502.a0	Ciev.rekonštrukcia A-V fistuly[PAI,RUDI,DRAL,DRIL,PRAL..]
5l502.a1	Ciev.rekonšt.A-V fistuly s použitím interpozitu
5l502.a2	Ciev.rekonšt.A-V fistuly,aneuryzmorafia bez protet.mat.
5l502.a3	Ciev.rekonšt.A-V fistuly,aneuryzmorafia s protet.mat.
5l502.a4	Cievna rekonštrukcia A-V fistuly, banding
5l502.a5	Cievna rekonštrukcia A-V fistuly,ligatúra vetiev
5l502.ax	Cievna rekonštrukcia arterio-venóznej fistuly,ost.
5l502.x	Vytvorenie arterio-venóznej fistuly:ostatné
5l519	Bajpas.OP vény pomocou žily
5l529	Bajpas.OP žily pomocou protézy
5l52a	Bajpas.OP p.protézy:dočas.arterio-arteriálny shunt (perop.)
5l531.0↔	Plastika záplatou[patch plastika]:a.axillaris
5l531.1↔	Plastika záplatou[patch plastika]:a.brachialis
5l531.x↔	Plastika záplatou[patch plastika] aa.ramena:ost.
5l532.0↔	Plastika záplatou[patch plastika]:a.ulnaris
5l532.1↔	Plastika záplatou[patch plastika]:arcus palmaris profundus
5l532.2↔	Plastika záplatou[patch plastika]:arcus palmaris superficialis
5l532.3↔	Plast.záplatou[patch plastika]:aa.digitales palmares comm.
5l532.4↔	Plastika záplatou[patch plastika]:a.radialis
5l532.x↔	Plastika záplatou[patch plastika]aa.predl.a ruky:ost.
5l539.b↔	Plastika záplatou[patch plastika]:v.subclavia
5l539.c↔	Plastika záplatou[patch plastika]:v.axillaris
5l539.d↔	Plastika záplatou[patch plastika]:v.brachiocephalica
5l53a.1↔	Plast.zápl.[patch plastika]povrch.žíl ramena
5l53a.2↔	Plast.zápl.[patch plastika]povrch.žíl predlaktia a ruky
5l53a.3↔	Plast.zápl.[patch plastika]povrch.žíl stehna
5l542.0↔	Transpozícia a. ulnaris
5l542.1↔	Transpozícia arcus palmaris profundus
5l542.2↔	Transpozícia arcus palmaris superficialis
5l542.3↔	Transpozícia aa. digitales palmares communes
5l542.4↔	Transpozícia a. radialis
5l542.x↔	Transpozícia aa.predl.a ruky:ostatné
5l551.0↔	Iné plastické rekonštrukcie a.axillaris
5l551.1↔	Iné plastické rekonštrukcie a.brachialis
5l551.x↔	Iné plastické rekonštrukcie tepny ramena, ostatné
5l552.0↔	Iné plast.rekonštrukcie a.ulnaris
5l552.1↔	Iné plast.rekonštrukcie arc.palmaris prof.
5l552.2↔	Iné plast.rekonštrukcie arc.palmaris superf.
5l552.3↔	Iné plast.rekonštrukcie aa.digit.palm.comm.
5l552.4↔	Iné plast.rekonštrukcie a.radialis
5l552.5↔	Iné plast.rekonštrukcie r.carpalis palmaris
5l552.6↔	Iné plast.rekonštrukcie r.carpalis dorsalis
5l552.7↔	Iné plast.rekonštrukcie a.princeps pollicis
5l552.x↔	Iné plast.rek. aa.predlaktia a ruky,ostatné
5l559.b↔	Iné plastické rekonštrukcie v. subclavia
5l559.c↔	Iné plastické rekonštrukcie v. axillaris
5l559.d↔	Iné plastické rekonštrukcie v. brachiocephalica
5l570.0	Rev.v ciev.chir.pre krv:chir.liečkrvácania po cievnej rek.
5l570.1	Rev.v ciev.chir.pre krvác:revízia anastomóz
5l570.2	Rev.v ciev.chir.pre krv:revízia cievneho graftu
5l570.4	Rev.v ciev.chir.pre krv:odstr.cievneho graftu
5l570.5	Rev.v ciev.chir.pre krv:revízia arterio-venózneho shuntu
5l571.0	Rev.v ciev.chir.pre infekciu:chir.liečba krvác.pri inf.ciev.prot.
5l571.1	Rev.v ciev.chir.pre infekciu:revízia anastomóz
5l571.2	Rev.v ciev.chir.pre infekciu:revízia cievneho graftu
5l571.4	Rev.v ciev.chir.pre infekciu:odstránenie cievneho graftu
5l591.6	Aortopexia na cievach
5t003.d	Drenáž:panva
5t004.d	Sept.,asept.incíz.-komb.s ďal.incíz.s vlož.nosiča s liek:panva
5t007.d	Odstr.sekvestrov:panva
5t008.d	Odstr.sekvestrov a vloženie nosiča s liekom:panva
5t00a.d	Vloženie nosiča s liekom:panva
5t061	Osteosyntéza skrutkou
5t063	Osteosyntéza dlahou
5t064	Osteosyntéza drôtom alebo ťahovou serklážou
5t065	Osteosyntéza dynamickou kompresnou skrutkou
5t066	Osteosyntéza vnútrodreňovým klincom
5t067	Osteosyntéza zaisteným vnútrodreňovým klincom
5t068	Osteosyntéza vnútrodreň.kl.zaisteným na kĺbovú komp.
5t069	Osteosyntéza transfixačným klincom
5t06a	Osteosyntéza intramedulárnym drôtom
5t06b	Osteosyntéza uhlovostabilnou dlahou
5t06c	Osteosyntéza uhlovou/kondylárnou dlahou
5t06d	Osteosyntéza skobou
5t06f.0	Osteosyntéza vnútor.predlž./posuv.syst:nemotorizovaná
5t06f.1	Osteosyntéza vnút.predlž./posuv.syst:motorizovaná
5t06v	Osteosyntéza kruhovým fixátorom
5t06x	Osteosyntéza,iná
5t06z	Osteosyntéza rezorbovateľným materiálom
5t071.a↔	Odstr.skrutky, príp.revízia:karpálne k.
5t071.b↔	Odstr.skrutky, príp.revízia:metakarp.k.
5t071.c↔	Odstr.skrutky, príp.revízia:falangy pr.r.
5t072.a↔	Odstr.drôtu, príp.revízia:karpálne k.
5t072.b↔	Odstr.drôtu, príp.revízia:metakarpálne k.
5t072.c↔	Odstr.drôtu, príp.revízia:falangy pr.r.
5t073.a↔	Odstr.dlahy, príp.revízia:karpálne k.
5t073.b↔	Odstr.dlahy, príp.revízia:metakarpálne k.
5t073.c↔	Odstr.dlahy, príp.revízia:falangy pr.r.
5t074.a↔	Odstr.ťah.serkláže, príp.revízia:karpálne k.
5t074.b↔	Odstr.ťah.serkláže, príp.revízia:metakarp.k.
5t074.c↔	Odstr.ťah.serkláže, príp.revízia:falangy pr.r.
5t07a.b↔	Odstr.intramedulár.prúta/drôtu,pr.rev:metakarp.k.
5t07a.c↔	Odstr.intramedulár.prúta/drôtu,pr.rev:falangy pr.r.
5t07b.a↔	Odstr.uhlovostabil.dlahy,príp.revíz:karpálne k.
5t07b.b↔	Odstr.uhlovostabil.dlahy,príp.revíz:metakarp.k.
5t07b.c↔	Odstr.uhlovostabil.dlahy,príp.revíz:falangy pr.r.
5t07d.a↔	Odstránenie skoby, prípadne revízia:karpálne k.
5t07d.b↔	Odstránenie skoby, prípadne revízia:metakarpálne k.
5t07d.c↔	Odstránenie skoby, prípadne revízia:falangy pr.r.
5t07t.a↔	Odstr.vonkaj.fixátora,príp.revíz:karpálne k.
5t07t.b↔	Odstr.vonkaj.fixátora,príp.revíz:metakarp.k.
5t07t.c↔	Odstr.vonkaj.fixátora,príp.revíz:falangy pr.r.
5t07v.a↔	Odstr.kruh.vonkaj.fixátora,príp.revíz:karpálne k.
5t07v.b↔	Odstr.kruh.vonkaj.fixátora,príp.revíz:metakarp.k.
5t07x.a↔	Odstr.iného OSM,príp.revízia:karpálne k.
5t07x.b↔	Odstr.iného OSM,príp.revízia:metakarp.k.
5t07x.c↔	Odstr.iného OSM,príp.revízia:falangy pr.r.
5t309.6↔	O.ch.exstirpácia cysty(Baker.cysta):dist.radioulnár.kĺb
5t309.8↔	O.ch.exstirpácia cysty(Baker.cysta):radiokarpál.kĺb
5t309.9↔	O.ch.exstirpácia cysty(Baker.cysta):ulnokarpálny kĺb
5t30x.6↔	Iné otv.ch.revízie:dist.radioulnárny kĺb
5t30x.8↔	Iné otv.ch.revízie:radiokarpálny kĺb
5t30x.9↔	Iné otv.ch.revízie:ulnokarpálny kĺb
5t370↔	Otv.ch. sutúra 1 kolaterál./kapsulár.väzu ostat.kĺbov
5t371↔	Otv.ch. sutúry viacerých kolater./kapsulár.väzov ost.kĺbov
5t39x.2↔	Iné otv.ch.OP na kĺboch:torakoskapulárny kĺb
5t39x.3↔	Iné otv.ch.OP na kĺboch:sternoklavikulárny kĺb
5t403.8↔	ASK odstránenie OSM:radiokarpálny kĺb
5t403.9↔	ASK odstránenie OSM:ulnokarpálny kĺb
5t54x↔	Implant.endoprotézy na kĺboch hornej končatiny,ost.

5t55b↔	Odstránenie endoprotézy zápästia ruky
5t55c↔	Odstránenie endoprotézy kĺbu prsta HK
5t55j↔	Odstránenie endoprotézy glenoidu ramen.kĺbu
5t55x↔	Rev./vým./odstr.endoprotézy na kĺboch HK,ost.
5t580	Implantácia náhrady časti kosti
5t581.2	Implantácia totálnej kostnej náhrady humeru
5t581.g	Implantácia totálnej kostnej náhrady femuru
5t581.x	Implantácia totálnej kostnej náhrady:iná
5t582	Revízia kostnej náhrady bez výmeny
5t583	Výmena čiastočnej kostnej náhrady
5t584.2	Výmena totálnej kostnej náhrady humeru
5t584.g	Výmena totálnej kostnej náhrady femuru
5t584.x	Výmena totálnej kostnej náhrady:ost.
5t585	Odstránenie čiastočnej kostnej náhrady
5t586.2	Odstránenie totálnej kostnej náhrady humeru
5t586.g	Odstránenie totálnej kostnej náhrady femuru
5t586.x	Odstránenie totálnej kostnej náhrady:ost.
5t587	Implantácia stimulátora rastu kosti
5t58x	Impl,rev,vým.a odstr.čiast.kost.náhr.a tot.kost.náhr:ost.
5t599	Zaved./výmena dočasného spacera po vybratí endoprotézy
5t601	Incízie pri chorob.zmen.kost.a kĺb.tk.chrb:sekvester.
5t604	Incízie pri chorob.zmen.kost.a kĺb.tk.chrb:drenáž
5t605	Incízie pri chorob.zmen.kost.a kĺb.tk.chrb:rev.fist.
5t606	Incízie pri chorob.zmen.kost.a kĺb.tk.chrb:rev.fist.sekvestrot.
5t70a.0↔	Predĺženie ohýbača zápästia
5t70a.1↔	Predĺženie ohýbača prsta
5t70a.2↔	Predĺženie ohýbača palca
5t70a.3↔	Predĺženie vystierača zápästia
5t70a.4↔	Predĺženie vystierača prsta
5t70a.5↔	Predĺženie vystierača palca
5t800.3↔	Incízia svalu pozdĺžne v obl.predlaktia
5t801.3↔	Incízia svalu priečne v obl.predlaktia
5t802.3↔	Incízia šľachy pozdĺžne v obl.predlaktia
5t803.3↔	Incízia šľachy priečne v obl.predlaktia
5t804.3↔	Incízia šľ.pošvy izolovane pozdĺž.v obl.predlaktia
5t805.3↔	Incízia šľ.pošvy izolov.priečne v obl.predlaktia
5t806.3↔	Otv.chirurgická incízia fascie v obl.predlaktia
5t807.3↔	Perkutánna incízia fascie v obl.predlaktia
5t808.3↔	Odstr.cudz.tel.zo svalu v obl.predlaktia
5t809.3↔	Odstr.cudz.tel.zo šľachy v obl.predlaktia
5t80a.3↔	Odstr.cudz.tel.z fascie v obl.predlaktia
5t80x.3↔	Ost.incízie svalu/šľachy/fascie:predlaktie
5t810.3↔	Preťatie svalu v obl.predlaktia
5t811.3↔	Otv.chir.tenotómia v obl.predlaktia
5t812.3↔	Perkutánna tenotómia v obl.predlaktia
5t813.3↔	Preťatie šľach.pošvy pozdĺž.v obl.predlaktia
5t814.3↔	Preťatie šľach.pošvy priečne v obl.predlaktia
5t818.3↔	Otv.chir.parciál.fasciotómia pozdĺž,1 segm:predlak
5t819.3↔	Otv.ch.totál.fasciotómia pozdĺž,1 segm:predlakt
5t81a.3↔	Perkut.fasciotómia pozdĺž.v obl.predlaktia
5t81b.3↔	Otv.ch.parciál.fasciotómia,viac.segm:predlaktie
5t81c.3↔	Otv.ch.totál.fasciotómia,viac.segm:predlaktie
5t81c.6↔	Otv.ch.totál.fasciotómia,viac.segm:inguin,gen,glut.obl
5t81d.1↔	Dezinzercia svalu,šľachy:rameneno a axila
5t81d.2↔	Dezinzercia svalu,šľachy:rameno a lakeť
5t81d.3↔	Dezinzercia svalu,šľachy:predlaktie
5t81x.3↔	Iné prerušenie svalu, šľachy a fascie:predlaktie
5t820.3↔	Parciálna excízia šľachy v obl.predlaktia
5t821.3↔	Totálna excízia šľachy v obl.predlaktia
5t822.3↔	Parciál.excízia šľach.pošvy:predlaktie
5t823.3↔	Totál.excízia šľach.pošvy:predlaktie
5t824.3↔	Parciál.excízia svalu,epifasciál:predlaktie
5t825.3↔	Totál excízia svalu,epifasciál:predlaktie
5t826.3↔	Parciál.excízia svalu,subfasciál:predlaktie
5t827.3↔	Totál.excízia svalu,subfasciál:predlaktie
5t828.3↔	Excízia na šľachách a svaloch,epifasciál:predlaktie
5t829.3↔	Excízia na šľach.a svaloch,subfasciál:predlaktie
5t82a.3↔	Excízia fascie v obl.predlaktia
5t82b.3↔	Res.kompart.sv,šľ,f.b.špec.ciev,nerv.prep:predlaktie
5t82c.3↔	Res.kompart.sv,šľ,f.so špec.ciev,nerv.prep:predlaktie
5t82d.3↔	Resek.kompart.sv,šľ,f.s rozšír.prepar:predlaktie
5t82e.0↔	Odobr.sval.tkaniva na transpl:hlava a krk
5t82e.1↔	Odobr.sval.tk.na transpl:rameno,axila
5t82e.2↔	Odobr.sval.tk.na transpl:rameno,lakeť
5t82e.3↔	Odobr.sval.tk.na transpl:predlaktie
5t82e.4↔	Odobr.sval.tk.na transpl:hrud.st,chrbát
5t82e.5↔	Odobr.sval.tk.na transpl:bruš.stena
5t82e.6↔	Odobr.sval.tk.na transpl:inguin,genit,glut.obl
5t82e.7↔	Odobr.sval.tk.na transpl:stehno,koleno
5t82e.8↔	Odobr.sval.tk.na transpl:predkolenie
5t82e.9↔	Odobratie sval.tkaniva na transplantáciu:noha
5t82e.x	Odobratie sval.tkaniva na transplantáciu:ostatné
5t82f.0↔	Odobr.šľachy na transplantáciu:hlava,krk
5t82f.1↔	Odobr.šľachy na transplantáciu:ramen.kĺb,axila
5t82f.2↔	Odobr.šľachy na transplantáciu:rameno,lakeť
5t82f.3↔	Odobr.šľachy na transplantáciu:predlaktie
5t82f.4↔	Odobr.šľachy na transplantáciu:hrud.st,chrbát
5t82f.5↔	Odobr.šľachy na transplantáciu:bruš.stena
5t82f.6↔	Odobr.šľachy na transplantáciu:inguin,genit,glut.obl
5t82f.7↔	Odobr.šľachy na transplantáciu:stehno,koleno
5t82f.8↔	Odobr.šľachy na transplantáciu:predkolenie
5t82f.9↔	Odobr.šľachy na transplantáciu:noha
5t82f.x	Odobratie šľachy na transplantáciu:ostatné
5t82g.0↔	Odobr.fascie na transpl:hlava,krk
5t82g.1↔	Odobr.fascie na transpl:ramen.kĺb,axila
5t82g.2↔	Odobr.fascie na transpl:rameno,lakeť
5t82g.3↔	Odobr.fascie na transpl:predlaktie
5t82g.4↔	Odobr.fascie na transpl:hrud.st,chrbát
5t82g.5↔	Odobr.fascie na transpl:bruš.stena
5t82g.6↔	Odobr.fascie na transpl:inguin,genit,glut.obl
5t82g.7↔	Odobr.fascie na transpl:stehno,koleno
5t82g.8↔	Odobr.fascie na transpl:predkolenie
5t82g.9↔	Odobr.fascie na transplantáciu:noha
5t82g.x	Odobratie fascie na transplantáciu:ostatné
5t82h.3↔	Res.prev.č.komp.sv,šl,f.b.špec.ciev,nerv.prep:predlak
5t82j.3↔	Res.prevaž.č.komp.sv,šľ,f.so šp.ciev,nerv.prepar:predlakt
5t82x.3↔	Iná excízia svalu, šľachy, fascie:predlaktie
5t830.3↔	Refixácia svalov v obl.predlaktia
5t831.3↔	Sutúra svalov v obl.predlaktia
5t832.3↔	Predĺženie a sutúra svalov v obl.predlaktia
5t833.3↔	Skrátenie a sutúra svalov v obl.predlaktia
5t834.3↔	Plastika svalov v obl.predlaktia
5t835.3↔	Transpozícia svalov v obl.predlaktia
5t836.0↔	Transplantácia svalov v obl.hlavy,krku
5t836.3↔	Transplantácia svalov v obl.predlaktia
5t837.3↔	Revízia transplantátu svalov:predlaktie
5t838.3↔	Výmena transplantátu svalov:predlaktie
5t839.3↔	Odstránenie transplantátu svalov:predlaktie
5t83x.3↔	Iná rekonštrukcia svalov v obl.predlaktia
5t840.3↔	Predĺženie šliach:predlaktie
5t840.c	Predĺženie šliach v oblasti ruky
5t841.3↔	Skrátenie šliach:predlaktie
5t841.c	Skrátenie šliach v oblasti ruky
5t842.3↔	Transpozícia šliach:predlaktie
5t842.c	Transpozícia šliach v oblasti ruky
5t843.3↔	Augmentácia šliach:predlaktie
5t843.c	Augmentácia šliach v oblasti ruky
5t844.3↔	Plastika šliach náhradou:predlaktie
5t844.c	Plastika šliach náhradou v oblasti ruky
5t845.3↔	Plastika šliach náhradou s interponátom:predlaktie
5t845.c	Plastika šliach náhradou s interponátom v oblasti ruky
5t846.3↔	Tvorba transplantátu šliach:predlaktie
5t846.c	Tvorba transplantátu šliach v oblasti ruky
5t847.3↔	Transplantácia šliach:predlaktie
5t847.c	Transplantácia šliach v oblasti ruky
5t848.3↔	Výmena transplantátu šliach:predlaktie
5t848.c	Výmena transplantátu šliach v oblasti ruky
5t849.3↔	Odstránenie transplantátu šliach:predlaktie
5t849.c	Odstránenie transplantátu šliach z oblasti ruky
5t84x.3↔	Iné rekonštrukcie šliach:predlaktie

5t84x.c	Iné rekonštrukcie šliach v oblasti ruky
5t84x.d	Rekonštrukcia šľachy vložením spacera alebo voľného šľachové
5t850.3↔	Reinzercia šľachy v obl.predlaktia
5t850.6↔	Reinzercia šľachy v inguin,gen,glut.obl.
5t851.3↔	Primárna sutúra šľachy v obl.predlaktia
5t852.2↔	Sekundárna sutúra šľachy v obl.ramena,lakťa
5t852.3↔	Sekundárna sutúra šľachy v obl.predlaktia
5t853.3↔	Primárna sutúra šľach.pošvy:predlak.
5t854.3↔	Sekundárna sutúra šľach.pošvy:predlak.
5t857.3↔	Primárna tenodéza 1 šľachy:predlaktie
5t858.3↔	Sekundárna tenodéza 1 šľachy:predlaktie
5t859.3↔	Primárna tenodéza viac.šliach:predlaktie
5t85a.3↔	Sekundárna tenodéza viac.šliach:predlaktie
5t85b.3↔	Výplach šľachovej pošvy v obl.predlaktia
5t85x.3↔	Iná sut. a iné OP šliach a šľach.pošiev:predlaktie
5t860.3↔	Sutúra fascií v obl.predlaktia
5t861.3↔	Predĺženie fascií v obl.predlaktia
5t862.3↔	Skrátenie (raphage) fascií:predlaktie
5t863.3↔	Zdvojenie jednej fascie:predlaktie
5t864.3↔	Autológna transplantácia fascií:predlaktie
5t865.3↔	Alogénna transplantácia fascií:predlaktie
5t866.3↔	Revízia transplantátu fascií:predlaktie
5t867.3↔	Výmena transplantátu fascií:predlaktie
5t868.3↔	Odstránenie transplantátu fascií:predlaktie
5t869.3↔	Krytie defektu fascií autogen.mat:predlaktie
5t86a.3↔	Krytie defektu fascií alogén.mat:predlaktie
5t86x.3↔	Iná rekonštrukcia fascií:predlaktie
5t870.3↔	Plast.rek.s lok.fasciokut.lalok.na sval.a fasc:predl.
5t871.3↔	Pl.rek.s lok.fasciokut.l.na ciev.stop.na sval,fasc:predl.
5t872.3↔	Pl.rek.s lokál.adipofasc.lal.na sval,fasc:predlak.
5t873.3↔	Pl.rek.s lok.adipofasc.l.na ciev.stop.na sval,fasc:predlakt
5t874.3↔	Pl.rek.s lokál.fasciál.lalokok.na sval,fasc:predlaktie
5t875.3↔	Pl.rek.s lok.fascial.l.na ciev.stopke na sval,fasc:predl.
5t876.3↔	Plast.rek.s lok.myokután.lalok.na sval.,fasc:predlakt
5t877.3↔	Pl.rek.s lok.myokut.lalok.na ciev.stop.na sval,fasc:predlakt
5t878.3↔	Plast.rek.s lok.sval.lalokom na sval,fasc:predl.
5t879.3↔	Pl.rekonštr.s lok.sval.l.na ciev.stop.na sval.a fasc:predlakt
5t879.6↔	Pl.rek.s lok.sval.l.na c.stop.na sval,fasc:ing,gen,gl.obl.
5t879.7↔	Pl.rek.s lok.sval.l.na ciev.stop.na sval,fasc:steh,koleno
5t879.8↔	Pl.rek.s lok.sval.lalok.na ciev.stop.na sval,fasc:predkol.
5t879.9↔	Pl.rek.s lok.sval.l.na ciev.stop.na sval.a fasc:noha
5t87x.3↔	Iné pl.rekonš.s lok.lal.na sval,fasc:predlaktie
5t880.0↔	Odobr.fasciokut.lal.svalu,šľ.a fasc.s mikrovask.anastm:hl,krk
5t880.1↔	Odobr.fasciokut.l.svalu,šľ.a fasc.s mikrovask.anast:ram,axi.
5t880.2↔	Odobr.fasciokut.l.sv.,šľ.a fasc.s mikrovask.anast:ram.,lakeť
5t880.3↔	Odobr.fasciokut.lal.sv.,šľ.a fasc.s mikrovask.anastm:predl.
5t880.4↔	Odob.fasciok.l.sv.,šľ.a fasc.s mikrovask.anast:hr.sten,chrb.
5t880.5↔	Odobr.fasciok.l.svalu,šľ.a fasc.s mikrovask.anast:bruš.stena
5t880.6↔	Odobr.fasciok.l.sv.,šľ.a fasc.s mikrovas.anast:ing,gen,gl.obl.
5t880.7↔	Odobr.fasc.lal.svalu,šľ.a fasc.s mikrovask.anastm:stehn.,kol.
5t880.8↔	Odobr.fasciok.l.sv.,šľachy a fasc.s mikrovask.anast:predk.
5t880.9↔	Odobr.fasciok.l.svalu,šľ.a fasc.s mikrovask.anast:noha
5t880.x	Odobr.fasciok.lalok.svalu,šľ.a fasc.s mikrovask.anast:ost.
5t881.0↔	Odobr.septokut.l.sval,šľ.a fasc.mikrovask.anastm:hlava,krk
5t881.1↔	Odobr.septokut.lal.sval,šľ.a fasc.mikrovask.an:rameno,axi.
5t881.2↔	Odobr.septokut.l.sval,šľ.a fasc.mikrovask.anastm:ram.,lakeť
5t881.3↔	Odobr.septokut.lal.sval,šľ.a fasc.mikrovask.anastm:predlakt
5t881.4↔	Odobr.septok.l.sval,šľ.a fasc.mikrovask.anast:hr.stena,chrb.
5t881.5↔	Odobr.septokut.l.sval,šľ.a fas.mikrovask.anastm:bruš.stena
5t881.6↔	Odobr.septok.l.sval,šľ.a fasc.mikrovask.anast:ing,gen,gl.obl.
5t881.7↔	Odobr.septokut.lal.sv.,šľ.a fasc.mikrovask.anastm:steh.,kol.
5t881.8↔	Odobr.septokut.l.sval,šľ.a fasc.mikrovask.anastm:predk.
5t881.9↔	Odobr.septokut.laloka sval,šľ.a f.mikrovask.anast:noha
5t881.x	Odobr.septokut.l.sval.šľ.a fascie mikrovask.anastm::ost.
5t882.0↔	Odobr.myokut.l.sval,šľ.a fasc.mikrovask.anastm:hlava,krk
5t882.1↔	Odobr.myokut.l.sval,šľ.a fasc.mikrovask.anast:rameno,axi.
5t882.2↔	Odobr.myokut.l.sval,šľ.a fasc.mikrovask.anastm:ram.,lakeť
5t882.3↔	Odobr.myokut.lal.sval,šľ.a fasc.mikrovask.anastm:predlakt
5t882.4↔	Odobr.myokut.l.sval,šľ.a fasc.mikrovask.anast:hr.stena,chrb.
5t882.5↔	Odobr.myokut.l.sval,šľ.a fasc.mikrovask.anastm:bruš.stena
5t882.6↔	Odobr.myokut.l.sval,šľ.a fasc.mikrovask.anast:ing,gen,gl.obl.
5t882.7↔	Odobr.myokut.l.sval,šľ.a fasc.mikrovask.anastm:steh.,koleno
5t882.8↔	Odobr.myokut.l.sval,šľ.a fasc.mikrovask.anastm:predkol.
5t882.9↔	Odobr.myokut.laloka sval,šľ.a f.mikrovask.anast:noha
5t882.x	Odobr.myokut.l.sval,šľ.a fasccie mikrovask.anastm::ost.
5t883.0↔	Odobr.osteo-myok/fasciok.l.sv,šľ.a f.mikrovask.anast:hl,krk
5t883.1↔	Odobr.osteo-myok/fasciok.l.sv,šľ.a f.mikrovas.anast:ram,axi.
5t883.2↔	Odobr.osteo-myok/fasciok.l.sv,šľ.a f.mikrovas.anast:ram,lak.
5t883.3↔	Odobr.osteo-myok/fasciok.l.sv,šľ.a f.mikrovask.anast:predl.
5t883.4↔	Od.osteo-myok/fasc.lal.sv,šľ.a f.mikrovas.anast:hr.st,chrb.
5t883.5↔	Odobr.osteo-myok/fascio.l.sv,šľ.a f.mikrov.anast:bruš.st.
5t883.6↔	Odo.osteo-myok/fascio.l.sv,šľ.a f.mikrov.anast:ing,gen,gl.obl
5t883.7↔	Odobr.osteo-myok/fascio.l.sv,šľ.a f.mikrov.anast:steh,kol.
5t883.8↔	Odobr.osteo-myok/fasciok.l.sv,šľ.a f.mikrov.anast:predkol.
5t883.9↔	Odobr.osteo-myok/fasciok.lal.sv,šľ.a f.mikrov.anast:noha
5t883.x	Odobr.osteo-myok/fasciok.lal.sv,šľ.a f.mikrovask.anast:ost.
5t884.0↔	Odobr.iného transpl.sv,šľ.a fasc.mikrovask.anast:hl,krk
5t884.1↔	Odobr.i.transpl.sv,šľ.a fasc.mikrovask.anast:rameno,axila
5t884.2↔	Odobr.i.transpl.sv,šľ.a fasc.mikrovask.anast:ram,lakeť
5t884.3↔	Odobr.i.transpl.sv,šľ.a fasc.mikrovask.anast:predlakt
5t884.4↔	Odobr.i.transpl.sv,šľ.a fasc.mikrovask.anast:hrud.sten,chrb.
5t884.5↔	Odobr.i.transpl.sv,šľ.a fasc.mikrovask.anast:bruš.stena
5t884.6↔	Odobr.i.transpl.sv,šľ.a fasc.mikrovask.anast:ing,gen,gl.obl.
5t884.7↔	Odobr.i.transpl.sv,šľ.a fasc.mikrovask.anast:stehno,kol.
5t884.8↔	Odobr.i.transpl.sv,šľ.a fasc.mikrovask.anast:predkol.
5t884.9↔	Odobr.iného transpl.sv,šľ.a fasc.mikrovask.anast:noha
5t884.x	Odobr.i.transplantátu sv,šľ.a fasc.mikrovask.anast:ost.
5t891.3↔	Totálna resekcia burzy v obl.predlaktia
5t891.4↔	Totálna resekcia burzy v obl.hrud.steny,chrbta
5t892.13	Res gang na sv, šľ, fas a burz v oblasti predlaktia
5t892.14	Res gang na sv, šľ, fas a burz v oblasti ruky
5t892.23	Res roz gang nad 15 mm na sv, šľ, f a b v ob predlaktia
5t892.24	Res roz gang nad 15 mm na sv, šľ, f a b v ob ruky
5t892.33	Res rec gang na sv, šľ, fas a burz v ob predlaktia
5t892.34	Res rec gang na sv, šľ, fas a burz v ob ruky
5t893.3↔	Perkut.deštrukcia mäkk.č.pomoc.termoabl:predlaktie
5t89x.3↔	Ostatné iné OP na sval,šľachách,fasciách,burz:predlakt
5t90x↔	Replantácia v oblasti HK, ostatné
5t961↔	Revízia amputačnej oblasti predlaktia
5t992	Implantácia OSM pri OP na mäkk.tk.pohyb.aparátu
5t993	Implantácia konektora na endo-exo-protézu pohyb.aparátu
5v141.8↔	R.a roz.odst.ch.tk.ko.a podk:b.prim.uz.ra:hi.kon:predlaktie
5v141.9↔	Rad.a rozs.odst.chor.tk.ko.a podk:b.prim.uz.ra:hist.kont:ruka
5v143.8↔	R.a roz.ods.ch.tk.na ko.a podk:pri.uz.ra:hi.kont:predlaktie
5v143.9↔	Rad.a rozs.odstr.chor.tk.na ko a podk:pri.uz.ra:hist.kontr:ruka
5v210.0	Voľná tx.kože od darcu:čiast.dermoepidermálny štep:pery
5v210.4	Voľ.tx.kože od darcu:čiast.dermoepider.štep:ost.č.hlavy
5v210.5	Voľ.transplant.kože od darcu:čiastoč.dermoepiderm.štep:krk
5v210.6↔	Voľ.tx.kože od darcu:čiastoč.dermoepider.štep:rameno,axila
5v210.7↔	Voľ.tx.kože od darcu:čiast.dermoepid.štep:ram,lakeť
5v210.8↔	Voľ.tx.kože od darcu:čiastoč.dermoepiderm.štep:predlaktie
5v210.9↔	Voľ.transpl.kože od darcu:čiast.dermoepiderm.štep:ruka
5v210.a	Voľ.tx.kože od darcu:čiast.dermoepid.štep:hrud.st,chrbát
5v210.b	Voľ.tx.kože od darcu:čiast.dermoepiderm.štep:bruš.obl
5v210.c	Voľná tx.kože od darcu:čiast.dermoepid.štep:inguin,genit.o
5v210.d	Voľná tx.kože od darcu:čiast.dermoepid.štep:glut.obl
5v210.e↔	Voľ.tx.kože od darcu:čiast.dermoepiderm.štep:stehno,kol.
5v210.f↔	Voľ.tx.kože od darcu:čiast.dermoepider.štep:predkol
5v210.g↔	Voľná tx.kože od darcu:čiastoč.dermoepiderm.štep:noha
5v210.x↔	Voľná transplant.kože od darcu:čiastoč.dermoepider.štep:ost
5v211.0	Voľná tx.kože od darcu:komplet.dermoepiderm.štep:pery
5v211.4	Voľ.tx.kože od darcu:kompl.dermoepiderm.štep:ost.č.hlavy
5v211.5	Voľ.tx.kože od darcu:kompl.dermoepiderm.štep:krk
5v211.6↔	Voľ.tx.kože od darcu:komplet.dermoepid.štep:rameno,axila
5v211.7↔	Voľ.tx.kože od darcu:kompl.dermoepider.štep:ram.,lakeť
5v211.8↔	Voľ.tx.kože od darcu:komplet.dermoepid.štep:predlaktie
5v211.9↔	Voľ.tx.kože od darcu:kompl.dermoepidermálny štep:ruka
5v211.a	Voľ.tx.kože od darcu:kompl.dermoepid.štep:hrud.st.,chrbát
5v211.b	Voľ.tx.kože od darcu:komplet.dermoepiderm.štep:bruš.obl.
5v211.c	Voľ.tx.kože od darcu:kompl.dermoepid.štep:inguin,genit.o.

5v211.d	Voľ.transplant.kože od darcu:kompl.dermepid.štep:glut.obl
5v211.e↔	Voľ.tx.kože od darcu:kompl.dermoepid.štep:stehno,koleno
5v211.f↔	Voľná tx.kože od darcu:kompl.dermoepid.štep:predkol
5v211.g↔	Voľ.transpl.kože od darcu:kompl.dermoepiderm.štep:noha
5v211.x	Voľ.transpl.kože od darcu:kompl.dermoepiderm.štep:ost
5v212.0	Voľ.transpl.kože od darcu:kompozit.(viactkaniv) štep:pery
5v212.4	Voľ.tx.kože od darcu:kompozit.(viactk)štep:ost č.hlavy
5v212.5	Voľ.tx.kože od darcu:kompozitný(viactkaniv)štep:krk
5v212.6↔	Voľ.tx.kože od darcu:kompoz(viactkaniv)štep:rameno,axila
5v212.7↔	Voľ.tx.kože od darcu:kompozit.(viactkaniv)štep:ram,lakeť
5v212.8↔	Voľ.tx.kože od darcu:kompoz.(viactkaniv)štep:predlaktie
5v212.9↔	Voľ.tx.kože od darcu:kompozit.(viactkaniv)štep:ruka
5v212.a	Voľ.tx.kože od darcu:kompozit.(viactkan)štep:hrud.st,chrbát
5v212.b	Voľ.tx.kože od darcu:kompozit.(viactkaniv).štep:bruš.obl.
5v212.c	Voľ.tx.kože od darcu:kompoz.(viactkaniv)štep:inguin,genit.o
5v212.d	Voľ.tx.kože od darcu:kompozit.(viactkaniv).štep:glut.obl.
5v212.e↔	Voľ.tx.kože od darcu:kompozit.(viactkaniv)štep:stehno,koleno
5v212.f↔	Voľ.tx.kože od darcu:kompozit.(viactkaniv)štep:predkol
5v212.g↔	Voľ.tx.kože od darcu:kompozit.(viactkaniv)štep:noha
5v212.x	Voľná tx.kože od darcu:kompozit.(viactkaniv)štep:ost.
5v21x.x	Voľná transplantácia kože od darcu:ostatné
5v240.0	Lal.plast.k a podk,darca:voľný lal.s mikrovaskul.anastom:pery
5v240.4	Lal.plast.k.a podk,darca:voľ.lal.s mikrovask.anast:ost.č.hlavy
5v240.5	Lal.plast.kože a podk,darca:voľ.lal.s mikrovask.anast:krk
5v240.6↔	Lal.plast.k.a podk,darca:voľ.lal.s mikrovas.anast:ram,axila
5v240.7↔	Lal.plast.kože a podk,darca:voľ.lal.s mikrovask.anast:ram,lak
5v240.8↔	Lal.plast.kože a podk,darca:voľ.lal.s mikrovask.anast:predlakt
5v240.9↔	Lalok.plast.kože a podk,darca:voľ.lal.s mikrovask.anast:ruka
5v240.a	Lal.plast.kože a podk,darca:voľ.lal.s mikrova.anast:hr.st.,chrb
5v240.b	Lalok.plast.kože a podk,darca:voľ.lal.s mikrovask.anast:bruš.o
5v240.c	Lal.plast.k.a podk,darca:voľ.lal.s mikrovask.anast:ing,genit.o
5v240.d	Lal.plas.k.a podk,darca:v.lal.s mikrovas.anastom:glute.obl.
5v240.e↔	Lal.plast.kože a podk.,darca:voľ.lal.s mikrovask.anast:steh,kol
5v240.f↔	Lal.plast.kože a podk,darca:voľ.lal.s mikrovask.anast:predkol
5v240.g↔	Lalok.plast.kože a podk,darca:voľ.lal.s mikrovask.anast:noha
5v240.x	Lalok.plast.kože a podk,darca:voľ.lal.s mikrovask.anast:ost.
5v241.0	Lalok.plast.kože a podk,darca:stopkat.miest.lalok:pery
5v241.4	Lal.plast.k.a podkožia,darca:stopkatý miest.lal:ost.č.hlavy
5v241.5	Lalok.plast.kože a podk,darca:stopkatý miest.lalok:krk
5v241.6↔	Lal.plast.kože a podk,darca:stopka.miest.lalok:rameno,axila
5v241.7↔	Lal.plast.kože a podk,darca:stopkatý miest.lalok:ram,lakeť
5v241.8↔	Lalok.plast.kože a podk,darca:stopkatý miest.lalok:predlakt
5v241.9↔	Lal.plast.kože a podkož,darca:stopkatý miestny lalok:ruka
5v241.a	Lal.plast.kože a podkož,darca:stopka.miest.lal:hrudn.st,chrb
5v241.b	Lal.plast.kože a podk,darca:stopkatý miestny lalok:bruš.obl.
5v241.c	Lal.plast.kože a podk,darca:stopkatý miest.lal:inguin,genit.o
5v241.d	Lal.plast.kože a podk,darca:stopkatý miest.lalok:gluteal.obl.
5v241.e↔	Lalok.plast.kože a podk,darca:stopka.miest.lalok:steh,koleno
5v241.f↔	Lalok.plast.kože a podk,darca:stopkatý miest.lalok:predkol
5v241.g↔	Lalok.plast.kože a podkož,darca:stopkatý miest.lalok:noha
5v241.x	Lal.plast.kože a podkožia,darca:stopkatý miestny lalok:ost.
5v242.0	Lal.plast.kože a podk,darca:stopkatý vzdialený lalok:pery
5v242.4	Lal.plast.kože a podk,darca:stopkatý vzdial.lalok:ost.č.hlavy
5v242.5	Lalok.plast.kože a podk,darca:stopkat.vzdialený lalok:krk
5v242.6↔	Lal.plast.kože a podk,darca:stopkatý vzdial.lalok:ram,axila
5v242.7↔	Lal.plast.kože a podk,darca:stopkat.vzdial.lalok:ram,lakeť
5v242.8↔	Lal.plast.kože a podk.darca:stopkatý vzdial.lalok:predlaktie
5v242.9↔	Lal.plast.kože a podkož,darca:stopkat.vzdialený lalok:ruka
5v242.a	Lal.plast.kože a podk,darca:stopk.vzdial.lalok:hrud.st,chrbát
5v242.b	Lalok.plast.kože a podk,darca:stopkatý vzdial.lalok:bruš.obl.
5v242.c	Lalok.plast.kože a podkož,darca:stopka.vzdial.lal:ing,genit.o
5v242.d	Lal.plast.kože a podk,darca:stopkatý vzdial.lalok:gluteál.obl.
5v242.e↔	Lalok.plast.kože a podk,darca:stopka.vzdial.lalok:stehno,kol
5v242.f↔	Lalok.plast.kože a podk,darca:stopk.vzdial.lalok:predkolenie
5v242.g↔	Lalok.plast.kože a podkož,darca:stopka.vzdial.lalok:noha
5v242.x	Lalok.plast.kože a podkož,darca:stopkatý vzdialený lalok:ost.
5v270.8↔	Korekcia jazvy po kož.plastike:predlaktie
5v270.9↔	Korekcia jazvy po kož.plastike:ruka
5v400.8↔	Redukč.tkan.plastika na koži a podkož:predlaktie
5v400.9↔	Redukč.tkanivová plastika na koži a podkoží:ruka
5v401.8↔	Liposukcia v oblasti predlaktia
5v401.9↔	Liposukcia v oblasti ruky
5v402.8↔	Odstránenie tukového tkaniva v oblasti predlaktia
5v402.9↔	Odstránenie tukového tkaniva v oblasti ruky
8m161.x	Intrakavit.iná brachyter.,okrem intraut.a intravagin.brachyt.
8m162	Intraluminálna brachyterapia
8m164.1	Perkutánna translúmenová koronárna brachyterapia
8m164.2	Intravaskulárna brachyterapia v iných perférnych cievach
8m165.01	Interstic.brachyter:1 rovinná impl:nízky dávkový príkon [LDR]
8m165.02	Interstic.brachyt:1 rovinná impl:pulzný dávkový príkon [PDR]
8m165.03	Interstic.brachyt:1 rovinná impl:vysoký dávkový príkon [HDR]
8m165.0x	Interstic.brachyterapia:1 rovinná implantácia:iné
8m165.11	Interstic.brachyt:viacrovinná impl:nízky dávk.príkon[LDR]
8m165.12	Interstic.brachyt:viacrovinná impl:pulzný dávk.príkon[PDR]
8m165.13	Interstic.brachyt:viacrovinná impl:vysoký dávk.príkon[HDR]
8m165.1x	Intersticiál.brachyterapia:viacrovinná implantácia,iné
8m165.21	Interstic.brachyt.s perman.impl.rádioakt.zŕn:do 10 zŕn
8m165.22	Interstic.brachyt.s perman.impl.rádioakt.zŕn:viac ako 10 zŕn
8m16x	Iná brachyterapia uzavretými žiaričmi
8r805.p	PTA kryo: c. malf.
8r850.p	Selek. embol. tekut.: c. malf.
8r851.p	Selek. embol. odp. bal.: c. malf.
8r852.p	Selek. embol. c. okl.: c. malf.
8r853.p	Selek. embol. čas.: c. malf.
8r854.p	Selek. embol. kov. šp.: c. malf.
8r880.08	PTI 1 st. neuv. lie. : spin. c.
8r880.0l	PTI 1 st. neuv. lie. : c. predla.
8r880.0p	PTI 1 st. neuv. lie. : c. malf.
8r880.0q	PTI 1 st. neuv. lie. : umel. c.
8r880.18	PTI 2 st. neuv. lie. : spin. c.
8r880.1l	PTI 2 st. neuv. lie. : c. predla.
8r880.1p	PTI 2 st. neuv. lie. : c. malf.
8r880.1q	PTI 2 st. neuv. lie. : umel. c.
8r880.28	PTI 3 st. neuv. lie. : spin. c.
8r880.2l	PTI 3 st. neuv. lie. : c. predla.
8r880.2p	PTI 3 st. neuv. lie. : c. malf.
8r880.2q	PTI 3 st. neuv. lie. : umel. c.
8r880.38	PTI 4 st. neuv. lie. : spin. c.
8r880.3l	PTI 4 st. neuv. lie. : c. predla.
8r880.3p	PTI 4 st. neuv. lie. : c. malf.
8r880.3q	PTI 4 st. neuv. lie. : umel. c.
8r880.48	PTI 5 st. neuv. lie. : spin. c.
8r880.4l	PTI 5 st. neuv. lie. : c. predla.
8r880.4p	PTI 5 st. neuv. lie. : c. malf.
8r880.4q	PTI 5 st. neuv. lie. : umel. c.
8r880.58	PTI 6 a viac st. neuv. lie. : spin. c.
8r880.5l	PTI 6 a viac st. neuv. lie. : c. predla.
8r880.5p	PTI 6 a viac st. neuv. lie. : c. malf.
8r880.5q	PTI 6 a viac st. neuv. lie. : umel. c.
8r881.08	PTI 1 st. uv. lie. : spin. c.
8r881.0l	PTI 1 st. uv. lie. : c. predla.
8r881.0p	PTI 1 st. uv. lie. : c. malf.
8r881.0q	PTI 1 st. uv. lie. : umel. c.
8r881.18	PTI 2 st. uv. lie. : spin. c.
8r881.1l	PTI 2 st. uv. lie. : c. predla.
8r881.1p	PTI 2 st. uv. lie. : c. malf.
8r881.1q	PTI 2 st. uv. lie. : umel. c.
8r881.28	PTI 3 st. uv. lie. : spin. c.
8r881.2l	PTI 3 st. uv. lie. : c. predla.
8r881.2p	PTI 3 st. uv. lie. : c. malf.
8r881.2q	PTI 3 st. uv. lie. : umel. c.
8r881.38	PTI 4 st. uv. lie. : spin. c.
8r881.3l	PTI 4 st. uv. lie. : c. predla.
8r881.3p	PTI 4 st. uv. lie. : c. malf.
8r881.3q	PTI 4 st. uv. lie. : umel. c.
8r881.48	PTI 5 st. uv. lie. : spin. c.
8r881.4l	PTI 5 st. uv. lie. : c. predla.
8r881.4p	PTI 5 st. uv. lie. : c. malf.
8r881.4q	PTI 5 st. uv. lie. : umel. c.
8r881.58	PTI 6 a viac st. uv. lie. : spin. c.

8r881.5l	PTI 6 a viac st. uv. lie. : c. predla.
8r881.5p	PTI 6 a viac st. uv. lie. : c. malf.
8r881.5q	PTI 6 a viac st. uv. lie. : umel. c.
8r882.08	PTI 1 st. bior. : spin. c.
8r882.0l	PTI 1 st. bior. : c. predla.
8r882.0p	PTI 1 st. bior. : c. malf.
8r882.0q	PTI 1 st. bior. : umel. c.
8r882.18	PTI 2 st. bior. : spin. c.
8r882.1l	PTI 2 st. bior. : c. predla.
8r882.1p	PTI 2 st. bior. : c. malf.
8r882.1q	PTI 2 st. bior. : umel. c.
8r882.28	PTI 3 st. bior. : spin. c.
8r882.2l	PTI 3 st. bior. : c. predla.
8r882.2p	PTI 3 st. bior. : c. malf.
8r882.2q	PTI 3 st. bior. : umel. c.
8r882.38	PTI 4 st. bior. : spin. c.
8r882.3l	PTI 4 st. bior. : c. predla.
8r882.3p	PTI 4 st. bior. : c. malf.
8r882.3q	PTI 4 st. bior. : umel. c.
8r882.48	PTI 5 st. bior. : spin. c.
8r882.4l	PTI 5 st. bior. : c. predla.
8r882.4p	PTI 5 st. bior. : c. malf.
8r882.4q	PTI 5 st. bior. : umel. c.
8r882.58	PTI 6 a viac st. bior. : spin. c.
8r882.5l	PTI 6 a viac st. bior. : c. predla.
8r882.5p	PTI 6 a viac st. bior. : c. malf.
8r882.5q	PTI 6 a viac st. bior. : umel. c.
8r883.08	PTI nepok. 1 CP st. : spin. c.
8r883.0l	PTI nepok. 1 CP st. : c. predla.
8r883.0p	PTI nepok. 1 CP st. : c. malf.
8r883.0q	PTI nepok. 1 CP st. : umel. c.
8r883.18	PTI nepok. CP 2 st. : spin. c.
8r883.1l	PTI nepok. CP 2 st. : c. predla.
8r883.1p	PTI nepok. CP 2 st. : c. malf.
8r883.1q	PTI nepok. CP 2 st. : umel. c.
8r884.08	PTI pok. 1 CP st. : spin. c.
8r884.0l	PTI pok. 1 CP st. : c. predla.
8r884.0p	PTI pok. 1 CP st. : c. malf.
8r884.0q	PTI pok. 1 CP st. : umel. c.
8r884.18	PTI pok. CP 2 st. : spin. c.
8r884.1l	PTI pok. CP 2 st. : c. predla.
8r884.1p	PTI pok. CP 2 st. : c. malf.
8r884.1q	PTI pok. CP 2 st. : umel. c.
8r886.0l	PTI 1 stentgr.: c. predla.
8r886.0p	PTI 1 stentgr.: c. malf.
8r886.0q	PTI 1 stentgr.: umel. c.
8r886.1l	PTI 2 stentgr.: c. predla.
8r886.1p	PTI 2 stentgr.: c. malf.
8r886.1q	PTI 2 stentgr.: umel. c.
8r886.2l	PTI3 stentgr.: c. predla.
8r886.2p	PTI3 stentgr.: c. malf.
8r886.2q	PTI3 stentgr.: umel. c.
8r886.3l	PTI 4 stentgr.: c. predla.
8r886.3p	PTI 4 stentgr.: c. malf.
8r886.3q	PTI 4 stentgr.: umel. c.
8r886.4l	PTI 5 stentgr.: c. predla.
8r886.4p	PTI 5 stentgr.: c. malf.
8r886.4q	PTI 5 stentgr.: umel. c.
8r886.5l	PTI 6 a viac stentgr.: c. predla.
8r886.5p	PTI 6 a viac stentgr.: c. malf.
8r886.5q	PTI 6 a viac stentgr.: umel. c.
8r887.0p	PTI 1 flowd.: c. malf.
8r887.1p	PTI 2 flowd.: c. malf.
8r887.2p	PTI3 flowd.: c. malf.
8r887.3p	PTI 4 flowd.: c. malf.
8r887.4p	PTI 5 flowd.: c. malf.
8r887.5p	PTI 6 a viac flowd.: c. malf.
8r887.6p	PTI 1 HPC flowd.: c. malf.
8r887.7p	PTI 2 HPC flowd.: c. malf.
8r887.8p	PTI 3 HPC flowd.: c. malf.
8r887.9p	PTI 4 HPC flowd.: c. malf.
8r887.ap	PTI 5 HPC flowd.: c. malf.
8r887.bp	PTI 6 a v HPC flowd.: c. malf.

Výkon X05-4

5t140.a↔	Otv.repoz.jedn.zl:karpálne k.:bez osteosyntézy
5t140.b↔	Otv.repoz.jedn.zl:metakarp.k.:bez osteosyntézy
5t140.c↔	Otv.repoz.jedn.zl:falangy pr.ruky:bez osteosyntézy
5t141.a↔	Otv.repoz.jedn.zlom:karpálne k.:skrutkou
5t141.b↔	Otv.repoz.jedn.zlom:metakarp.k.:skrutkou
5t141.c↔	Otv.repoz.jedn.zlom:falangy pr.ruky:skrutkou
5t143.a↔	Otv.repoz.jedn.zl:karpálne k.:štandard.dlahou
5t143.b↔	Otv.repoz.jedn.zl:metakarp.k.:štandard.dlahou
5t143.c↔	Otv.repoz.jedn.zl:falangy pr.ruky:štandard.dlahou
5t144.a↔	Otv.repoz.jedn.zlom:karpálne k.:drôt/serkláž
5t144.b↔	Otv.repoz.jedn.zlom:metakarp.k.:drôt/serkláž
5t144.c↔	Otv.repoz.jedn.zlom:falangy pr.ruky:drôt/serkláž
5t14b.a↔	Otv.repoz.jedn.zl:karpálne k.:uhlo.stabil.dlahou
5t14b.b↔	Otv.repoz.jedn.zl:metakarp.k.:uhlo.stabil.dlahou
5t14b.c↔	Otv.repoz.jedn.zl:falangy pr.ruky:uhlo.stabil.dlahou
5t14t.a↔	Otv.repoz.jedn.zl:karpálne k.:vonk.skelet.fix
5t14t.b↔	Otv.repoz.jedn.zl:metakarp.k.:vonk.skelet.fix
5t14t.c↔	Otv.repoz.jedn.zl:falangy pr.ruky:vonk.skelet.fix
5t14v.a↔	Otv.repoz.jedn.zl:karpálne k.:kruh.vonk.skelet.fix
5t14v.b↔	Otv.repoz.jedn.zl:metakarp.k.:kruh.vonk.skelet.fix
5t14z.a↔	Otv.repoz.jedn.zl:karpálne k.:rezorb.mat
5t14z.b↔	Otv.repoz.jedn.zl:metakarp.k.:rezorb.mat
5t14z.c↔	Otv.repoz.jedn.zl:falangy pr.ruky:rezorb.mat
5t150.0↔	Otv.repoz.triešt.zl:klavikula:bez osteosyntézy
5t150.a↔	Otv.repoz.triešt.zl:karpálne k.:bez osteosyntézy
5t150.b↔	Otv.repoz.triešt.zl:metakarp.k.:bez osteosyntézy
5t150.c↔	Otv.repoz.triešt.zl:falangy pr.ruky:bez osteosyntézy
5t150.u↔	Otv.repoz.triešt.zl:tarzálne k.:bez osteosyntézy
5t150.v↔	Otv.repoz.triešt.zlom:metatarz.k.:bez osteosyntézy
5t150.w↔	Otv.repoz.triešt.zl:falangy pr.nohy:bez osteosyntézy
5t150.z↔	Otv.repoz.triešt.zl:skapula:bez osteosyntézy
5t151.0↔	Otv.repoz.triešt.zlom:klavikula:skrutkou
5t151.a↔	Otv.repoz.triešt.zl:karpálne k.:skrutkou
5t151.b↔	Otv.repoz.triešt.zl:metakarp.k.:skrutkou
5t151.c↔	Otv.repoz.triešt.zl:falangy pr.ruky:skrutkou
5t151.u↔	Otv.repoz.triešt.zl:tarzálne k.:skrutkou
5t151.v↔	Otv.repoz.triešt.zl:metatarz.k.:skrutkou
5t151.w↔	Otv.repoz.triešt.zl:falangy pr.nohy:skrutkou
5t151.z↔	Otv.repoz.triešt.zl:skapula:skrutkou
5t153.0↔	Otv.repoz.triešt.zl:klavikula:štand.dlahou
5t153.a↔	Otv.repoz.triešt.zl:karpálne k.:štand.dlahou
5t153.b↔	Otv.repoz.triešt.zl:metakarp.k.:štand.dlahou
5t153.c↔	Otv.repoz.triešt.zl:falangy pr.ruky:štand.dlahou
5t153.u↔	Otv.repoz.triešt.zl:tarzálne k.:štand.dlahou
5t153.v↔	Otv.repoz.triešt.zl:metatarz.k.:štand.dlahou
5t153.w↔	Otv.repoz.triešt.zl:falangy pr.nohy:štand.dlahou
5t153.z↔	Otv.repoz.triešt.zl:skapula:štand.dlahou
5t154.0↔	Otv.repoz.triešt.zl:klavikula:drôt/serkláž
5t154.a↔	Otv.repoz.triešt.zl:karpálne k.:drôt/serkláž
5t154.b↔	Otv.repoz.triešt.zl:metakarp.k.:drôt/serkláž
5t154.c↔	Otv.repoz.triešt.zl:falangy pr.ruky:drôt/serkláž
5t154.u↔	Otv.repoz.triešt.zl:tarzálne k.:drôt/serkláž
5t154.v↔	Otv.repoz.triešt.zl:metatarz.k.:drôt/serkláž
5t154.w↔	Otv.repoz.triešt.zl:falangy pr.nohy:drôt/serkláž
5t154.z↔	Otv.repoz.triešt.zl:skapula:drôt/serkláž
5t15b.0↔	Otv.repoz.triešt.zl:klavikula:uhlo.stabil.dlahou
5t15b.a↔	Otv.repoz.triešt.zl:karpálne k.:uhlo.stabil.dlahou
5t15b.b↔	Otv.repoz.triešt.zl:metakarp.k.:uhlo.stabil.dlahou
5t15b.c↔	Otv.repoz.triešt.zl:falangy pr.ruky:uhlo.stabil.dlahou
5t15b.u↔	Otv.repoz.triešt.zl:tarzálne k.:uhlo.stabil.dlahou

5t15b.v↔ Otv.repoz.triešt.zl:metatarz.k.:uhlo.stabil.dlahou
5t15b.w↔ Otv.repoz.triešt.zl:falangy pr.nohy:uhlo.stabil.dlahou
5t15b.z↔ Otv.repoz.triešt.zl:skapula:uhlo.stabil.dlahou
5t15d.0↔ Otv.repoz.triešt.zlom.:klavikula:skobou
5t15d.u↔ Otv.repoz.triešt.zlom.:tarzálne k.:skobou
5t15d.v↔ Otv.repoz.triešt.zlom.:metatarz.k.:skobou
5t15d.z↔ Otv.repoz.triešt.zlom.:skapula:skobou
5t15v.a↔ Otv.repoz.triešt.zlom:karpálne k.:kruh.vonk.skelet.fix.
5t15v.b↔ Otv.repoz.triešt.zlom:metakarp.k.:kruh.vonk.skelet.fix.
5t15v.u↔ Otv.repoz.triešt.zlom:tarzálne k.:kruh.vonk.skelet.fix.
5t15v.v↔ Otv.repoz.triešt.zlom:metatarz.k.:kruh.vonk.skelet.fix.
5t15z.0↔ Otv.repoz.triešt.zl:klavikula:rezorb.mat
5t15z.a↔ Otv.repoz.triešt.zl:karpálne k.:rezorb.mat
5t15z.b↔ Otv.repoz.triešt.zl:metakarp.k.:rezorb.mat
5t15z.c↔ Otv.repoz.triešt.zl:falangy pr.ruky:rezorb.mat
5t15z.u↔ Otv.repoz.triešt.zl:tarzálne k.:rezorb.mat
5t15z.v↔ Otv.repoz.triešt.zl:metatarz.k.:rezorb.mat
5t15z.w↔ Otv.repoz.triešt.zl:falangy pr.nohy:rezorb.mat
5t15z.z↔ Otv.repoz.triešt.zl:skapula:rezorb.mat
5t701.0↔ Incízie ohýbača zápästia
5t701.1↔ Incízie ohýbača prsta
5t701.2↔ Incízie ohýbača palca
5t701.3↔ Incízie vystierača zápästia
5t701.4↔ Incízie vystierača prsta
5t701.5↔ Incízie vystierača palca
5t701.6↔ Incízie šľachových pošiev zápästia
5t701.7↔ Incízie šľachových pošiev prsta
5t701.8↔ Incízie šľachových pošiev palca
5t701.9↔ Incízie šľachových pošiev dlane
5t702.0↔ Discízia šľachových pošiev ohýbača zápästia
5t702.1↔ Discízia šľachových pošiev ohýbača prsta
5t702.2↔ Discízia šľachových pošiev ohýbača palca
5t702.3↔ Discízia šľachových pošiev vystierača zápästia
5t702.4↔ Discízia šľachových pošiev vystierača prsta
5t702.5↔ Discízia šľachových pošiev vystierača palca
5t702.6↔ Discízia šľachových pošiev zápästia
5t702.7↔ Discízia šľachových pošiev prsta
5t702.8↔ Discízia šľachových pošiev palca
5t702.9↔ Discízia šľachových pošiev dlane
5t703.0↔ Debridement ohýbača zápästia
5t703.1↔ Debridement ohýbača prsta
5t703.2↔ Debridement ohýbača palca
5t703.3↔ Debridement vystierača zápästia
5t703.4↔ Debridement vystierača prsta
5t703.5↔ Debridement vystierača palca
5t703.6↔ Debridement šľachových pošiev zápästia
5t703.7↔ Debridement šľachových pošiev prsta
5t703.8↔ Debridement šľachových pošiev palca
5t703.9↔ Debridement šľachových pošiev dlane
5t704.0↔ Excízia ohýbača zápästia
5t704.1↔ Excízia ohýbača prsta
5t704.2↔ Excízia ohýbača palca
5t704.3↔ Excízia vystierača zápästia
5t704.4↔ Excízia vystierača prsta
5t704.5↔ Excízia vystierača palca
5t704.6↔ Excízia šľachových pošiev zápästia
5t704.7↔ Excízia šľachových pošiev prsta
5t704.8↔ Excízia šľachových pošiev palca
5t704.9↔ Excízia šľachových pošiev dlane
5t705.0↔ Primárna sutúra ohýbača zápästia
5t705.1↔ Primárna sutúra ohýbača prsta
5t705.2↔ Primárna sutúra ohýbača palca
5t705.3↔ Primárna sutúra vystierača zápästia
5t705.4↔ Primárna sutúra vystierača prsta
5t705.5↔ Primárna sutúra vystierača palca
5t705.6↔ Primárna sutúra šľachových pošiev zápästia
5t705.7↔ Primárna sutúra šľachových pošiev prsta
5t705.8↔ Primárna sutúra šľachových pošiev palca
5t705.9↔ Primárna sutúra šľachových pošiev dlane
5t706.0↔ Sekundárna sutúra ohýbača zápästia
5t706.1↔ Sekundárna sutúra ohýbača prsta
5t706.2↔ Sekundárna sutúra ohýbača palca
5t706.3↔ Sekundárna sutúra vystierača zápästia
5t706.4↔ Sekundárna sutúra vystierača prsta
5t706.5↔ Sekundárna sutúra vystierača palca
5t706.6↔ Sekundárna sutúra šľachových pošiev zápästia
5t706.7↔ Sekundárna sutúra šľachových pošiev prsta
5t706.8↔ Sekundárna sutúra šľachových pošiev palca
5t706.9↔ Sekundárna sutúra šľachových pošiev dlane
5t707.0↔ Tenolýza ohýbača zápästia
5t707.1↔ Tenolýza ohýbača prsta
5t707.2↔ Tenolýza ohýbača palca
5t707.3↔ Tenolýza vystierača zápästia
5t707.4↔ Tenolýza vystierača prsta
5t707.5↔ Tenolýza vystierača palca
5t708.0↔ Tenodéza ohýbača zápästia
5t708.1↔ Tenodéza ohýbača prsta
5t708.2↔ Tenodéza ohýbača palca
5t708.3↔ Tenodéza vystierača zápästia
5t708.4↔ Tenodéza vystierača prsta
5t708.5↔ Tenodéza vystierača palca
5t709.0↔ Transpozícia ohýbača zápästia
5t709.1↔ Transpozícia ohýbača prsta
5t709.2↔ Transpozícia ohýbača palca
5t709.3↔ Transpozícia vystierača zápästia
5t709.4↔ Transpozícia vystierača prsta
5t709.5↔ Transpozícia vystierača palca
5t70a.0↔ Predĺženie ohýbača zápästia
5t70a.1↔ Predĺženie ohýbača prsta
5t70a.2↔ Predĺženie ohýbača palca
5t70a.3↔ Predĺženie vystierača zápästia
5t70a.4↔ Predĺženie vystierača prsta
5t70a.5↔ Predĺženie vystierača palca
5t70b.0↔ Skrátenie ohýbača zápästia
5t70b.1↔ Skrátenie ohýbača prsta
5t70b.2↔ Skrátenie ohýbača palca
5t70b.3↔ Skrátenie vystierača zápästia
5t70b.4↔ Skrátenie vystierača prsta
5t70b.5↔ Skrátenie vystierača palca
5t70c.0↔ Vytvorenie lôžka transplantátu ohýbača zápästia
5t70c.1↔ Vytvorenie lôžka transplantátu ohýbača prsta
5t70c.2↔ Vytvorenie lôžka transplantátu ohýbača palca
5t70c.3↔ Vytvorenie lôžka transplantátu vystierača zápästia
5t70c.4↔ Vytvorenie lôžka transplantátu vystierača prsta
5t70c.5↔ Vytvorenie lôžka transplantátu vystierača palca
5t70d.0↔ Transplantácia ohýbača zápästia
5t70d.1↔ Transplantácia ohýbača prsta
5t70d.2↔ Transplantácia ohýbača palca
5t70d.3↔ Transplantácia vystierača zápästia
5t70d.4↔ Transplantácia vystierača prsta
5t70d.5↔ Transplantácia vystierača palca
5t70e.0↔ Revízia implantátu (bez výmeny) ohýbača zápästia
5t70e.1↔ Revízia implantátu (bez výmeny) ohýbača prsta
5t70e.2↔ Revízia implantátu (bez výmeny) ohýbača palca
5t70e.3↔ Revízia implantátu (bez výmeny) vystierača zápästia
5t70e.4↔ Revízia implantátu (bez výmeny) vystierača prsta
5t70e.5↔ Revízia implantátu (bez výmeny) vystierača palca
5t70f.0↔ Výmena implantátu ohýbača zápästia
5t70f.1↔ Výmena implantátu ohýbača prsta
5t70f.2↔ Výmena implantátu ohýbača palca
5t70f.3↔ Výmena implantátu vystierača zápästia
5t70f.4↔ Výmena implantátu vystierača prsta
5t70f.5↔ Výmena implantátu vystierača palca
5t70g.0↔ Odstr.dens epistrophei implantátu ohýbača zápästia
5t70g.1↔ Odstránenie implantátu ohýbača prsta
5t70g.2↔ Odstránenie implantátu ohýbača palca
5t70g.3↔ Odstránenie implantátu vystierača zápästia
5t70g.4↔ Odstránenie implantátu vystierača prsta
5t70g.5↔ Odstránenie implantátu vystierača palca
5t70h.0↔ Plastika šľachy ohýbača zápästia

5t70h.1↔ Plastika šľachy ohýbača prsta
5t70h.2↔ Plastika šľachy ohýbača palca
5t70h.3↔ Plastika šľachy vystierača zápästia
5t70h.4↔ Plastika šľachy vystierača prsta
5t70h.5↔ Plastika šľachy vystierača palca
5t70j.0↔ Spájanie šliach (previazanie) ohýbača zápästia
5t70j.1↔ Spájanie šliach (previazanie) ohýbača prsta
5t70j.2↔ Spájanie šliach (previazanie) ohýbača palca
5t70j.3↔ Spájanie šliach (previazanie) vystierača zápästia
5t70j.4↔ Spájanie šliach (previazanie) vystierača prsta
5t70j.5↔ Spájanie šliach (previazanie) vystierača palca
5t70k.0↔ Refixácia ohýbača zápästia ku kosti vrát.kovovej kotvy
5t70k.1↔ Refixácia ohýbača prsta ku kosti vrátane kovovej kotvy
5t70k.2↔ Refixácia ohýbača palca ku kosti vrátane kovovej kotvy
5t70k.3↔ Refixácia vystierača zápästia ku kosti vrát.kov.kotvy
5t70k.4↔ Refixácia vystierača prsta ku kosti vrát.kov.kotvy
5t70k.5↔ Refixácia vystierača palca ku kosti vrát.kov. kotvy
5t70l.0↔ Perkutánna tenotómia ohýbača zápästia
5t70l.1↔ Perkutánna tenotómia ohýbača prsta
5t70l.2↔ Perkutánna tenotómia ohýbača palca
5t70l.3↔ Perkutánna tenotómia vystierača zápästia
5t70l.4↔ Perkutánna tenotómia vystierača prsta
5t70l.5↔ Perkutánna tenotómia vystierača palca
5t70m.0↔ Otvorená chirurgická tenotómia ohýbača zápästia
5t70m.1↔ Otvorená chirurgická tenotómia ohýbača prsta
5t70m.2↔ Otvorená chirurgická tenotómia ohýbača palca
5t70m.3↔ Otvorená chirurgická tenotómia vystierača zápästia
5t70m.4↔ Otvorená chirurgická tenotómia vystierača prsta
5t70m.5↔ Otvorená chirurgická tenotómia vystierača palca
5t70n.0↔ Tenotómia s obmedzeným prístupom ohýbača zápästia
5t70n.1↔ Tenotómia s obmedzeným prístupom ohýbača prsta
5t70n.2↔ Tenotómia s obmedzeným prístupom ohýbača palca
5t70n.3↔ Tenotómia s obmedzeným prístupom vystierača zápästia
5t70n.4↔ Tenotómia s obmedzeným prístupom vystierača prsta
5t70n.5↔ Tenotómia s obmedzeným prístupom vystierača palca
5t710.0↔ Incízie radiokarpálneho väzu vrátane drenáže
5t710.1↔ Incízie retinaculum flexorum vrátane drenáže
5t710.2↔ Incízie ostatných väzov zápästia vrátane drenáže
5t710.3↔ Incízie väzov stredoručia vrátane drenáže
5t710.4↔ Incíz.väzov metakarpofalang.kĺbov prstov ruky vrát.drenáže
5t710.5↔ Incízie väzov metakarpofalangeál.kĺbu palca vrát.drenáže
5t710.6↔ Incíz.väzov interfalangeál.kĺbov prstov ruky vrát.drenáže
5t710.7↔ Incíz.väzov interfalangeál.kĺbu palca vrát.drenáže
5t711.0↔ Prerušenie radiokarpálneho väzu
5t711.10↔ Prerušenie väzu retinaculum flexorum
5t711.11↔ Prerušenie väzu retinac.flex.s epineurolýzou n. medianus
5t711.2↔ Prerušenie ostatných väzov zápästia
5t711.3↔ Prerušenie väzov stredoručia
5t711.4↔ Prerušenie väzov metakarpofalangeál.kĺbov prstov ruky
5t711.5↔ Prerušenie väzov metakarpofalangeálneho kĺbu palca
5t711.6↔ Prerušenie väzov interfalangeálnych kĺbov prstov ruky
5t711.7↔ Prerušenie väzov interfalangeálneho kĺbu palca
5t712.0↔ Parciálna excízia radiokarpálneho väzu
5t712.1↔ Parciálna excízia retinaculum flexorum
5t712.2↔ Parciálna excízia ostatných väzov zápästia
5t712.3↔ Parciálna excízia väzov stredoručia
5t712.4↔ Parciálna excízia väzov metakarpofalang.kĺbov prstov ruky
5t712.5↔ Parciálna excízia väzov metakarpofalangeál.kĺbu palca
5t712.6↔ Parciálna excízia väzov interfalangeál.kĺbov prstov ruky
5t712.7↔ Parciálna excízia väzov interfalangeálneho kĺbu palca
5t713.0↔ Totálna excízia radiokarpálneho väzu
5t713.1↔ Totálna excízia retinaculum flexorum
5t713.2↔ Totálna excízia ostatných väzov zápästia
5t713.3↔ Totálna excízia väzov stredoručia
5t713.4↔ Totál.excízia väzov metakarpofalangeál.kĺbov prstov ruky
5t713.5↔ Totál.excízia väzov metakarpofalangeál.kĺbu palca
5t713.6↔ Totálna excízia väzov interfalangeálnych kĺbov prstov ruky
5t713.7↔ Totálna excízia väzov interfalangeálneho kĺbu palca
5t714.0↔ Primárna sutúra radiokarpálneho väzu
5t714.1↔ Primárna sutúra retinaculum flexorum
5t714.2↔ Primárna sutúra ostatných väzov zápästia
5t714.3↔ Primárna sutúra väzov stredoručia
5t714.4↔ Primár.sutúra väzov metakarpofalangeál.kĺbov prstov ruky
5t714.5↔ Primárna sutúra väzov metakarpofalangeálneho kĺbu palca
5t714.6↔ Primárna sutúra väzov interfalangeálnych kĺbov prstov ruky
5t714.7↔ Primárna sutúra väzov interfalangeálneho kĺbu palca
5t715.0↔ Sekundárna sutúra radiokarpálneho väzu
5t715.1↔ Sekundárna sutúra retinaculum flexorum
5t715.2↔ Sekundárna sutúra ostatných väzov zápästia
5t715.3↔ Sekundárna sutúra väzov stredoručia
5t715.4↔ Sekund.sutúra väzov metakarpofalangeál.kĺbov prstov ruky
5t715.5↔ Sekundár.sutúra väzov metakarpofalangeál.kĺbu palca
5t715.6↔ Sekundárna sutúra väzov interfalangeál.kĺbov prstov ruky
5t715.7↔ Sekundárna sutúra väzov interfalangeál.kĺbu palca
5t716.0↔ Plast.rekonštr.radiokarpál.väzu s autológnym materiálom
5t716.1↔ Plast.rekonštr.retinaculum flexorum s autológ.materiálom
5t716.2↔ Plast.rekonštr.ostatných väzov zápästia s autológ.mat.
5t716.3↔ Plast.rekonštr.väzov stredoručia s autológnym materiálom
5t716.4↔ Plast.rekonštr.väz.metakarpofalang.k.prstov ruky autol.mat.
5t716.5↔ Plast.rekonštr.väzov metakarpofalang.k.palca autológ.mat.
5t716.6↔ Plast.rekonštr.väzov interfalangeál.k.prstov ruky autológ.mat
5t716.7↔ Plast.rekonštr.väzov interfalangeál.k.palca autológ.mat.
5t717.0↔ Plast.rekonštr.radiokarpál.väz:autológ.mat.a interlig.fix
5t717.1↔ Plast.rek.retinacul.flex:autol.mat.a interlig.fix
5t717.2↔ Plast.rek.ost.väzy zápästia:autol.mat.a interlig.fix
5t717.3↔ Plast.rek.väzy stredoručia:autol.mat.a interlig.fix
5t717.4↔ Plast.rek.väz.metakarpof.kĺb.prst.r:autol.mat.a interlig.fix
5t717.5↔ Plast.rek.väz.metakarpof.k.palec:aut.mat.a interlig.fix
5t717.6↔ Plast.rek.väz.interfal.kĺ.prst.ruky:aut.mat.a interlig.fix
5t717.7↔ Plast.rek:väz.interfal.kĺ.palca:aut.mat.a interlig.fix
5t718.0↔ Plast.rek.radiokarp.väzu:autológ.mat.a transoseál.fix
5t718.1↔ Plast.rek.retinacul.flexorum:autol.mat.a transos.fix
5t718.2↔ Plast.rek.ost.väz.zápästia:autol.mat.a transoseál.fix
5t718.3↔ Plast.rek.väzy stredoručia:autol.mat.a transos.fixácioz
5t718.4↔ Plast.rek.väz.metakarpofal.kĺ.prst.ru:aut.mat.a transos.fix
5t718.5↔ Plast.rek.väz.metakarpofa.kĺb.palec:aut.mat.a transos.fix
5t718.6↔ Plast.rek.väz.interfal.kĺ.prst.ru:autol.mat.a transos.fix
5t718.7↔ Plast.rek.väz.interfal.kĺ.palca:autol.mat.a transos.fix
5t719.0↔ Odstr.transplantátu:radiokarpálny väz
5t719.1↔ Odstr.transpl:retinaculum flexorum
5t719.2↔ Odstr.transpl:ostatné väzy zápästia
5t719.3↔ Odstr.transplantátu:väzy stredoručia
5t719.4↔ Odstr.transpl:väzy metakarpofal.kĺbov prstov ruky
5t719.5↔ Odstr.transpl:väzy metakarpofalangeál.kĺbu palca
5t719.6↔ Odstr.transpl:väzy interfalangeál.kĺbov prst.ruky
5t719.7↔ Odstr.transpl:väzy interfalangeál.kĺbu palca
5t71a.0↔ Refixácia radiokarpál.väz ku kosti
5t71a.1↔ Refixácia retinaculum flexorum ku kosti
5t71a.2↔ Refix.ostat.väzov zápästia ku kosti
5t71a.3↔ Refixácia väz.stredoručia ku kosti
5t71a.4↔ Refix.väz.metakarpofal.kĺbov pr.ruky ku kosti
5t71a.5↔ Refix.väz. metakarpofal.kĺbu palca ku kosti
5t71a.6↔ Refix.väz.interfalangeál.kĺbov prst.ruky ku kosti
5t71a.7↔ Refix.väz.interfalangeál.kĺbu palca ku kosti
5t720.1↔ Otvorená chirurgická fasciotómia jedného prsta
5t720.2↔ Otvorená chirurgická fasciotómia viac ako 1 prsta
5t721.1↔ Perkutánna fasciotómia jedného prsta
5t721.2↔ Perkutánna fasciotómia viac ako jedného prsta
5t722.0↔ Parciálna fasciektómia izolovaná na dlani
5t722.3↔ Parciálna fasciektómia 1 alebo 2 prstov
5t723.0↔ Totálna fasciektómia izolovaná na dlani
5t723.4↔ Totálna fasciektómia 3 a viac prstov
5t724.1↔ Fasciektómia jedného prsta s jednou neurolýzou
5t724.2↔ Fasciektómia viac prstov s jednou neurolýzou
5t725.1↔ Fasciektómia jedného prsta s viacerými neurolýzami
5t725.2↔ Fasciektómia viac prstov s viacerými neurolýzami
5t726.1↔ Fasciektómia 1 prsta s 1 neurolýzou a s 1 arteriolýzou
5t726.2↔ Fasciektómia viac prstov s 1 neurolýzou a s 1 arteriolýzou
5t727.1↔ Fasciektómia 1 prsta s viac.neurolýzami a viac.arteriolýzami
5t727.2↔ Fasciekt.viac prstov s viac.neurolýzami a viac.arteriolýz.

5t728.1↔	Fasciektómia 1 prsta s artrolýz.(vr.neurolýzy a arteriolýzy)
5t728.2↔	Fasciekt.viac prstov s artrolýzou (vr.neurolýzy a arteriolýzy)
5t729.3↔	Parciálna dermofasciektómia
5t729.4↔	Celková dermofasciektómia
5t72a.3↔	Parciálna fasciolýza 1al.2 prstov inj.kolagen.clostr.histol.
5t72a.4↔	Celk.fasciolýza 3 a viac prst inj.kolagenázou clostr.histol.
5t730↔	Incízia svalov ruky
5t731↔	Čiastočné prerušenie svalov ruky
5t732↔	Totálne prerušenie svalov ruky
5t733↔	Čiastočná excízia svalov ruky
5t734↔	Totálna excízia svalov ruky
5t735↔	Desinzercia svalu ruky
5t736↔	Sutúra svalu ruky
5t737↔	Reinzercia svalu ruky
5t738↔	Transpozícia svalu ruky
5t739↔	Transplantácia svalu ruky
5t73a↔	Predĺženie svalu ruky
5t73b↔	Skrátenie svalu ruky
5t740.0↔	Artrotómia zápästia, jeden zákrok
5t740.1↔	Artrotómia zápästia, viaceré zákroky
5t740.3↔	Artrotómia na metakarpofalangeálnom kĺbe:1 zákrok
5t740.4↔	Artrotómia na metakarpofalangeál.kĺboch:viaceré zákroky
5t740.5↔	Artrotómia na medzičlánkovom kĺbe ruky:1zákrok
5t740.6↔	Artrotómia na interfalang. kĺboch 1 prsta ruky:viac.zákr.
5t740.7↔	Artrotómia na interfalang.kĺboch viac.prstov ruky:viac.zákr.
5t741.0↔	Exc.chor.tk.(vrát.kapsulektom):zápästie:1 zákrok
5t741.1↔	Exc.chor.tk.(vrát.kapsulektom):zápästie:viac.zákr.
5t741.3↔	Exc.chor.tk(kapsulekt):metakarpofal.kĺb:1 zákrok
5t741.4↔	Exc.chor.tk(kapsulekt):metakarpof.k:viac.zákr.
5t741.5↔	Exc.chor.tk(kapsulekt):interfal.kĺb ruky:1 zákrok
5t741.6↔	Exc.chor.tk(kapsulekt):interfal.kĺby 1 prst ruky:viac.zákrokov
5t741.7↔	Exc.chor.tk(kapsulek):interfal.kĺby viac.prst ruky:viac.zákr.
5t742.0↔	Preplach zápästia s drenážou:1 zákrok
5t742.1↔	Preplach zápästia s drenážou: viac.zákroky
5t742.3↔	Prepl.metakarpofal.kĺbu s drenáž:1 zákrok
5t742.4↔	Preplach metakarpofal.kĺb.s drenáž:viac.zákr.
5t742.5↔	Preplach interfalang.kĺbu ruky s drenáž:1 zákrok
5t742.6↔	Prepl.interfal.kĺb.1 prst s drenáž:viac.zákrokov
5t742.7↔	Prepl.interfal.kĺb.viac.prst s drenáž:viac.zákrokov
5t743.0↔	Debridement zápästia:1zákrok
5t743.1↔	Debridement zápästia:viaceré zákroky
5t743.3↔	Debridement metakarpofal.kĺbu:1zákrok
5t743.4↔	Debridement metakarpofal.kĺbov:viac.zákr.
5t743.5↔	Debridement interfalang.kĺbu ruky:1zákrok
5t743.6↔	Debridement:interfalang.kĺb.1prst ruky:viac.zákr.
5t743.7↔	Debridement interfalang.kĺb.viac prstov ruky:viac.zákr.
5t744.0↔	Vyhlad.(vyrovnanie)povrchu:zápästie:1zákr
5t744.1↔	Vyhlad.(vyrovnanie)povrchu:zápästie:viac.výk.
5t744.3↔	Vyhlad.(vyrov)povrchu:metakarpofal.kĺb:1zákr.
5t744.4↔	Vyhlad.povrchu:metakarpof.kĺby:viac.zákr.
5t744.5↔	Vyhlad.povrchu:interfalang.kĺb ruky:1zákrok
5t744.6↔	Vyhlad.povrchu:interfal.kĺb 1prst ruky:viac.zákr.
5t744.7↔	Vyhlad.povrchu:interfal.kĺb.viac.prst.ruky:viac.zákr.
5t745.0↔	Uvoľnenie(artrolýza):zápästie:1zákrok
5t745.1↔	Uvoľnenie(artrolýza):zápästie:viac.zákr.
5t745.3↔	Uvoľnenie(artrolýza):metakarpofal.kĺb:1zákrok
5t745.4↔	Uvoľnenie(artrolýza):metakarpofal.kĺb:viac.zákr.
5t745.5↔	Uvoľnenie(artrolýza):interfal.kĺb.ruky:1zákrok
5t745.6↔	Uvoľnen.(artrolýza):interfal.kĺb 1prst ruky:viac.zákr.
5t745.7↔	Uvoľnen.(artrolýza):interfal.kĺb viac.prst.ru:viac.zákr.
5t746.0↔	Odstr.uvoľnenej kĺb.chrupav:zápästie:1zákrok
5t746.1↔	Odstr.uvoľnen.kĺb.chrupav:zápästie:viac.zákr.
5t746.3↔	Odst.uvoľn.kĺ.chrupav:metakarpofal.kĺb:1zákrok
5t746.4↔	Odstr.uvoľn.kĺ.chrupav:metakarpofal.kĺb:viac.zákr.
5t746.5↔	Odstr.uvoľn.kĺb.chrupav:interfalag.kĺb ruky:1zákrok
5t746.6↔	Odst.uvoľ.kĺ.chrupav:interfalag.kĺb 1prst ruky:viac.zákr.
5t746.7↔	Odst.uvoľ.kĺb.chrupav:interfalag.kĺb viac.prst.ru:viac.zákr
5t747.0↔	Odstr.cudz.telesa:zápästie:1zákrok
5t747.1↔	Odstr.cudz.telesa:zápästie:viac.zákroky
5t747.3↔	Odstr.cudz.tel:metakarpofalan.kĺb:1zákrok
5t747.4↔	Odstr.cudz.tel:metakarpofalan.kĺb:viac.zákr.
5t747.5↔	Odstr.cudz.tel:interfalang.kĺb.ruky:1zákr.
5t747.6↔	Odstr.cudz.tel:interfalang.kĺb.1 prst ruky:viac.zákr.
5t747.7↔	Odstr.cudz.tel:interfalang.kĺb.viac.prst ruky:viac.zákr.

ADRG X06 Iné výkony pri iných poraneniach

Min. 1 výk. v tabuľke X06-1

DRG X06A Iné výkony pri iných poraneniach s veľmi ťažkými CC

PCCL > 3

DRG X06B Iné výkony pri iných poraneniach bez veľmi ťažkých CC, vek > 65 rokov alebo s ťažkými CC alebo s komplexným výkonom

Vek > 65 r. alebo Komplexné OP-výkony alebo výk. v tabuľke X06-2 alebo PCCL > 2

DRG X06C Iné výkony pri iných poraneniach bez veľmi ťažkých alebo ťažkých CC, vek < 66 rokov, bez komplexného výkonu

Výkon X06-1

12a30.0↔	Perkutánna(ihl.)biopsia perif.extrakran.hlavov.nervov
12a30.1↔	Perkutánna(ihl.)biopsia perif.nervov plexus brachialis
12a30.2↔	Perkutánna(ihl.)biopsia periférnych nervov ramena
12a30.3↔	Perkutánna(ihl.)biopsia periférnych nervov predlaktia
12a30.4↔	Perkutánna(ihl.)biopsia periférnych nervov ruky
12a30.5	Perkutánna(ihl.)biopsia periférnych nervov trupu
12a30.6↔	Perkutánna(ihl.)biopsia perif.nervov plexus lumbosacralis
12a30.7↔	Perkutánna(ihl.)biopsia perif.nervov panvy a panv.dna
12a30.8↔	Perkutánna(ihl.)biopsia perif.nervov dolnej končatiny
12a30.9↔	Perkutánna(ihl.)biopsia periférnych nervov nohy
12a30.x↔	Perkutánna (ihl.)biopsia ostat.periférnych nervov
12c03↔	Biopsia rohovky bez incízie
12t00.0↔	Artroskopická biopsia temporomandibulárneho kĺbu
12t00.1↔	Artroskopická biopsia ramenného kĺbu
12t00.2↔	Artroskopická biopsia akromioklavikulárneho kĺbu
12t00.3↔	Artroskopická biopsia sternoklavikulárneho kĺbu
12t00.4↔	Artroskopická biopsia lakťového kĺbu
12t00.9↔	Artroskopická biopsia ostatných kĺbov nohy
12t00.a↔	Artroskopická biopsia kĺbov prstov
12t00.x↔	Artroskopická biopsia kĺbu, ostatné
13a10.7	Biops.s incíziou klenby lebky s trepanáciou lebkových kostí
13a10.8	Biops.s incí.lebeč. bázy s trepanáciou lebkových kostí

13a10.9	Biops.s incí.tvár.časti lebky s trepanáciou lebkových kostí
13a30.0↔	Biopsia s incíziou perifér.extrakraniál.hlavových nervov
13a30.1↔	Biopsia s incíziou perifér.nervov plexus brachialis
13a30.2↔	Biopsia s incíziou perifér.nervov ramena
13a30.3↔	Biopsia s incíziou perifér.nervov predlaktia
13a30.4↔	Biopsia s incíziou perifér.nervov ruky
13a30.5	Biopsia s incíziou perifér.nervov trupu
13a30.6↔	Biopsia s incíziou perifér.nervov plexus lumbosacralis
13a30.7↔	Biopsia s incíziou perifér.nervov panvy a panv.dna
13a30.8↔	Biopsia s incíziou periférnych nervov DK
13a30.9↔	Biopsia s incíziou perifér.nervov nohy
13a30.x↔	Biopsia s incíziou ostatných perifér.nervov
13c00↔	Biopsia s incíziou očného viečka
13c01↔	Biopsia s incíziou slzných žliaz a slz.kanálikov
13c10↔	Biopsia s incíziou slzných vývodov
13c11↔	Biopsia s incíziou dúhovky
13c12↔	Biopsia s incíziou corpus ciliare
13c13↔	Biopsia s incíziou skléra
13c14↔	Biopsia s incíziou šošovky
13c15↔	Biopsia s incíziou sietnice
13c16↔	Biopsia s incíziou chorioidei
13c18↔	Biopsia s incíziou orbity
13c1x↔	Biopsia s incíziou oka, ostatné
13j00	Biopsia s incíziou bránice
13j01	Biopsia s incíziou mediastina
13j02↔	Biopsia s incíziou bronchu
13k02.9	Biopsia s incíziou ostatných orgánov brucha
13k02.x	Biopsia s incíziou ostatných orgánov
13n00.0	Biopsia s incíziou pečene s excíziou
13n00.1	Ihlová biopsia s incíziou pečene
13n01.3	Biopsia s incíziou pankreasu
13n09.2	Biopsia s incíziou mezenteria
13n09.3	Biopsia s incíziou omenta
13n09.4	Biopsia s incíziou peritonea
13n09.5	Biopsia s incíziou retroperitoneálneho tkaniva
13n09.x	Biopsia s incíziou ostat.org. tráviaceho systému
13o00.1↔	Biopsia s incíziou perirenálneho tkaniva
13o00.5↔	Biopsia s incíziou periureterálneho tkaniva
13o00.7	Biopsia s incíziou perivezikálneho tkaniva
13t20.0	Biopsia s incíz.skapuly, klavikuly, costae, sterna
13t20.1↔	Biopsia s incíziou humeru
13t20.2↔	Biopsia s incíziou radia a ulny
13t20.3↔	Biopsia s incíz.karpál., MTC a falangeál.kostí ruky
13t20.4	Biopsia s incíziou chrbtice
13t20.5	Biopsia s incíziou panvy
13t20.6↔	Biopsia s incíziou femuru a pately
13t20.7↔	Biopsia s incíziou tibie a fibuly
13t20.8↔	Biopsia s incíz. tarzál., MTT a falangeál.kostí nohy
13t30.0↔	Biopsia s incíz.v obl.temporomandib.kĺbu a burzy
13t30.1↔	Biopsia s incíz.v obl.kĺbov a burzy ramen.pletenca
13t30.2↔	Biopsia s incíz.v obl.lakťového kĺbu a burzy
13t30.3↔	Biopsia s incíziou v obl.kĺbov a burzy ruky
13t30.4↔	Biopsia s incíz.v obl.kĺbov a burzy hrudníka
13t30.5↔	Biopsia s incíz.v obl.kĺbov a burzy chrbtice
13t30.7↔	Biopsia s incíz.v obl.kolenného kĺbu a burzy
13t30.8↔	Biopsia s incíz.v obl.členkového kĺbu a burzy
13t30.9↔	Biopsia s incíz.v obl.ostatných kĺbov a burzy nohy
13t30.a↔	Biopsia s incíz.v obl.kĺbov a burzy prstov
13t30.c↔	Biopsia s incíz.v obl.ostatných kĺbov a burzy ruky
13t30.x↔	Biopsia s incíziou iných kĺbov a burzy
14a30.0	Dg peroperačná endoskopia intrakraniál.priestoru
14c00↔	Diagnostická endoskopia slzných ciest
14j30.0	Diagnostická peroperačná bronchoskopia s incíziou
14j30.1	Diagnostická peroperačná tracheoskopia s incíziou
14j30.2	Diagnostická peroperačná torakoskopia s incíziou
14n31.0	Dg endoskopia žalúdka s incíziou alebo peroperačne
14n31.1	Dg endoskopia tenkého čreva s incíziou alebo peroperačne
14n31.2	Dg endoskopia hrubého čreva s incíziou alebo peroperačne
14n32.32	Dg endoskopia žlč.ciest, žlčníka, ductus cyst. s incíz./peroper.
14n32.x	Dg endosk.ostat. tráviacej sústavy s incíziou/peroperačne
14q06	Diagnostická kuldoskopia
14q0a	Diagnostická chromopertubácia, laparoskopicky
14t30.0↔	Dg peroperač.ASK temporomandibulárneho kĺbu
14t30.1↔	Dg peroperač.ASK ramenného kĺbu
14t30.2↔	Dg peroperač.ASK lakťového kĺbu
14t30.4↔	Dg peroperač.ASK kĺbov hrudníka
14t30.5↔	Dg peroperač.ASK kĺbov chrbtice
14t30.9↔	Dg peroperač.ASK ostatných kĺbov nohy
14t30.a↔	Dg peroperač.ASK kĺbov prstov
14t30.c↔	Dg peroperač.ASK ostatných kĺbov ruky
14t30.x↔	Ostatné dg peroperač.ASK kĺbov
14v11	Diagnostická laparoskopia
15c00↔	Diagnostická punkcia a aspirácia prednej komory oka
31314.19	Endosonografia brucha, laparoskopická sonografia
31314.29	Endosonografia brucha, laparoskopická sonografia s kontrastn
31314.39	Endosonografia brucha, laparoskopická sonografia s elastogra
5a110	Resekcia nádoru klivu (Blumenbachi)
5a113.j	Resekcia gliomu z mozg.hemis,mikrochir.s neuronavig.
5a113.k	Resekcia gliomu z mozg.hemis,mikroch.b.neuronavig.
5a113.m	Resekcia gliomu z mozg.hemis,neuro-esk.s neuronavig.
5a113.n	Resekcia gliomu z mozg.hemis,neuro-esk.b.neuronavig.
5a114.j	Resekcia gliomu z mozočka,mikroch.s neuronavig.
5a114.k	Resekcia gliomu z mozočka,mikroch.b.neuronavig.
5a114.m	Resekcia gliomu z mozočka,neuro-esk s neuronavig
5a114.n	Resekcia gliomu z mozočka,neuro-esk.b.neuronav
5a115.j	Resek.intrakr.neuroepit.TU z elokvent.obl,mikroch.s neuronav.
5a115.k	Res.intrakr.neuroep.TU z elokvent.obl,mikroch.bez neuronav.
5a115.m	Res.intrakr.neuroep.TU z elokvent.obl,neuro-esk.s neuronav.
5a115.n	Res.intrakr.neuroep.TU z elokvent.obl,neuro-esk.b.neuronav.
5a116.j	Res.intrak.neuroepit.TU boč.kom.a IV.moz.k,mikroch.s neuron
5a116.k	Res.intrak.neuroepit.TU boč.kom.a IV.moz.k,mi-ch.b.neuronav
5a116.m	Res.intrak.neuroe.TU boč.k.a IV.mozg.k,neuro-esk.s neuronav
5a116.n	Res.intrakr.neuroe.TU boč.k.a IV.mozg.k,neuro-esk.b.neuron
5a117.j	Resekcia TU z hlb.štrukt.mozgu,mikroch.s neuronav.
5a117.k	Resekcia TU z hlb.štrukt.mozgu,mikrochir.bez neuronav.
5a117.m	Resekcia TU z hlb.štrukt.mozgu,neuroendoskop.s neuronav.
5a117.n	Resekcia TU z hlb.štrukt.mozgu,neuroendoskop.bez neuronav.
5a119	Resekcia nádorov spodiny lebečnej
5a11a.0	Resek.kontúz.lož.mozgu s kraniotómiou s ICP monitoringom
5a11a.1	Resek.kontúz.lož.mozgu s kraniotómiou bez ICP monitoringu
5a11b.0	Resek.kontúz.lož.mozgu s kraniektómiou s ICP monitoringom
5a11b.1	Resek.kontúz.lož.mozgu s kraniektómiou bez ICP monitoringu
5a120.0	Evak.subdurál.akút.hematómu s kraniot.s ICP monitor.
5a120.1	Evak.subdurál.akút.hematómu s kraniot.bez ICP monitor.
5a121.0	Evak.subdurál.akút.hematómu s kraniekt.s ICP monitor.
5a121.1	Evak.subdurál.akút.hematómu s kraniekt.bez ICP monitor.
5a122.0	Evak.subdurál.subakút.hematómu s kraniot.s ICP monitor.
5a122.1	Evak.subdurál.subakút.hematómu s kraniot.bez ICP monitor.
5a123.0	Evak.subdurál.subakút.hematómu s kraniekt.s ICP monitor.
5a123.1	Evak.subdurál.subakút.hematómu s kraniekt.bez ICP monitor.
5a124.0	Evak.subdurál.chron.hematómu s kraniot.s ICP monitor.
5a124.1	Evak.subdurál.chron.hematómu s kraniot.bez ICP monitor.
5a125.0	Evak.subdurál.chron.hematómu s kraniekt.s ICP monitor.
5a125.1	Evak.subdurál.chron.hematómu s kraniekt.bez ICP monitor.
5a126.2	Evak.epidurál.hemat.s kraniot.bez revízie intradur.priest.
5a126.3	Evak.epidurál.hemat.s kraniot.s revíziou intradur.priest.
5a127.2	Evak.epidur.hemat.s kraniekt.bez revízie intradur.priest.
5a127.3	Evak.epidurál.hemat.s kraniekt.s revíziou intradur.priest.
5a128.4	Evak.intracerebr.poúraz.hemat.bez hemocefalu,supratent.
5a128.5	Evak.intracerebr.poúraz.hemat.s hemocefalom,supratent.
5a128.6	Evak.intracerebr.poúraz.hemat.bez hemocefalu,infratent.
5a128.7	Evak.intracerebr.poúraz.hemat.s hemocefalom, infratent.
5a129.0	Evak.subdurál.akút.hematómu návrtom s ICP monitor.
5a129.1	Evak.subdurál.akút.hematómu návrtom bez ICP monitor.
5a12a.0	Evak.subdurál.subakút.hemat. návrtom s ICP monitor.
5a12a.1	Evak.subdurál.subakút.hemat.návrtom bez ICP monitor.
5a12b.0	Evak.subdurál.chron.hematómu návrtom s ICP monitor.
5a12b.1	Evak.subdurál.chron.hematómu návrtom bez ICP monitor.
5a12d.4	Evak.intracerebr.spontán.hemat.bez hemocefalu,supratent.
5a12d.5	Evak.intracerebr.spontán.hemat.s hemocefalom,supratent.

5a12d.6	Evak.intracerebr.spontán.hemat.bez hemocefalu,infratent.
5a12d.7	Evak.intracerebr.spontán.hemat.s hemocefalom,infratent.
5a130	Dekompresia hlav.nervov v mastoidál.a tympan.úseku n.VII
5a131	Dekompresia hlav.nervov labyrintového úseku n VII.
5a132.7	Mikrovaskulár.dekompresia n.VII. v zad.jame lebečnej
5a132.8	Mikrovaskulár.dekompresia n.VIII. v zad.jame lebečnej
5a132.9	Mikrovaskulár.dekompresia n.IX. v zad.jame lebečnej
5a191	Subfrontálna kraniotómia s resekciou nádoru rinobázy
5a192	Exstirpácia iného nádoru zad.jamy retrosigmoid.prístupom
5a195	Dekompresívna kraniektómia bez uloženia kosti
5a198.1	Trepanopunkcia mozg.cysty/abscesu,supratent:1 ložisko
5a198.9	Trepanopunkcia mozg.cysty/abscesu,supratent:viac ložísk
5a199.1	Trepanopunkcia mozg.cysty /abscesu,infratent:1 ložiško
5a199.9	Trepanopunkcia mozg.cysty/abscesu,infratent:viac ložísk
5a19a.7	Rekonštrukčné OP n.VII. intrakraniálne sutúrou
5a19a.b	Rekonštrukčné OP n. XI. intrakraniálne sutúrou
5a19a.c	Rekonštrukčné OP n. XII. Intrakraniálne sutúrou
5a19b.7	Rekonštrukčné OP n. VII. intrakraniál.štepom
5a19b.b	Rekonštrukčné OP n. XI. intrakraniál.štepom
5a19b.c	Rekonštrukčné OP n. XII. intrakraniál.štepom
5a19e	Disekcia n.VIII cez strednú jamu
5a19g	Disekcia n. VIII. s labyrintektómiou
5a19h	Perkut.výkon na Gasserskom gangliu alebo koreňoch n.V.
5a19k.0	Kraniektómia pri kraniostenóze,sagitálny šev
5a19k.1	Kraniektómia pri kraniostenóze,koronárny šev
5a19k.2	Kraniektómia pri kraniostenóze,metopický šev
5a19k.3	Kraniektómia pri kraniostenóze,kombinácia viacerých švov
5a19m.4	Rekraniotómia pre hematóm
5a19m.5	Rekraniotómia pre infekciu
5a19m.6	Rekraniotómia pre hygróm
5a19n.7	Neuroendoskop.extr.cudz.tel.z mozg.kom,ako súčas.vent.
5a19n.8	Neuroendoskop.extr.cudz.tel.z mozg.kom,iné cudz.tel.
5a19o.1	Exstirpácia mozgovej cysty, mikroskopicky
5a19o.3	Exstirpácia mozgovej cysty, endoskopicky
5a19p.1	Fenestrácia mozgovej cysty, mikroskopicky
5a19p.3	Fenestrácia mozgovej cysty, endoskopicky
5a19r.1	Intrakraniálna drenáž mozgovej cysty, mikroskopicky
5a19r.3	Intrakraniálna drenáž mozgovej cysty, endoskopicky
5a19s	Operácie mozgu pri epilepsii
5a19t	Stereotaktická implantácia rádioaktívneho izotopu
5a202	Extra-intrakraniálna tepenná anastomóza
5a203	Implantácia antisyfonu
5a204.0	Ventrikulo.perit.drenáž prog.sh,b.protis.jed
5a204.1	Ventrikuloperit.dren.program.shunt,s protisifon.jed
5a204.2	Ventrikuloperit.dren.,neprogram.sh,b.protisifon.j.
5a204.3	Ventrikuloperit.drenáž,neprog.sh,s protisifon.j.
5a204.4	Ventrikuloatri.dren.,prog.shunt,b.protis.jedn.
5a204.5	Ventrikuloatri.dren.,prog.sh,s protisifon.jedn.
5a204.6	Ventrikuloatri.dren.,neprogr.sh,b.protis.j.
5a204.7	Ventrikuloatri.dren.,neprog.sh,s protis.j.
5a205.0	Zavedenie V-P shuntu
5a205.1	Zavedenie V-A shuntu
5a206	Zavedenie dočasného intraluminálneho shuntu
5a208	Implantácia kmeňová
5a209.0	Pripoj.vonk.test.p.pri kortik.mozg.stimul.Th.chr.neutíš.bol
5a209.1	Defin.impl.neurostim.zar.do podkož.p.kort.mozg.stimul.
5a20a	Endoskopická ventrikulostómia III.
5a20b.0	Implantácia ventrikulárnej komôrky,frontálne
5a20b.1	Implantácia ventrikulárnej komôrky,okcipitálne
5a20b.2	Implantácia ventrikulárnej komôrky,temporálne
5a20b.3	Implantácia ventr.komôrky,zaved.Ommayovho rezervoáru
5a20c	Revízna operácia bázy lebky pre likvoreu
5a20d	Ventrikulo-cisternoanastomóza podľa Torkildsena
5a20e.0	Prim.exstirp.kavernóz.malform.mozgu supratent.s neuronav.
5a20e.1	Prim.exstirp.kavernóz.malf.mozgu supratent.bez neuronav.
5a20e.2	Prim.exstirpácia kavernóz.malf.mozgu infratent.s neuronavig.
5a20e.3	Prim.exstirp.kavernóz.malf.mozgu infratent.bez neuronav.
5a20e.4	Prim.exstirp.kaver.malf.mozgu v obl.mozg.kmeňa s neuronav.
5a20e.5	Prim.exstirp.kaver.malf.mozgu v obl.mozg.kmeňa bez neuron.
5a20e.6	Exstirp.kaver.malform.mozgu pri recidíve supratent.s neuron.
5a20e.7	Exstirp.kaver.malform.mozgu pri recid.supratent.bez neuron.
5a20e.8	Exstirp.kaver.malform.mozgu pri recidíve infratent.s neuron.
5a20e.9	Exstirp.kaver.malform.mozgu pri recid.infratent.bez neuron.
5a20e.a	Exstir.kaver.malf.mozgu pri rec.v obl.mozg.kmeňa s neuron.
5a20e.b	Exstir.kaver.malf.mozgu pri rec.v obl.mozg.kmeňa bez neuron
5a20f.0	Ošetrenie aneuryzmy mozgovej tepny s krvácaním:1 klip
5a20f.1	Ošetrenie aneuryzmy mozg.tepny s krvác:viac klipov
5a20f.2	Ošetrenie aneuryzmy mozg.tepny bez krvác:1 klip
5a20f.3	Ošetrenie aneuryzmy mozg.tepny bez krvác:viac klipov
5a20g.4	Resek.arteriovenóz.malform.mozgu s krvác.s použ.klipov
5a20g.5	Resek.arteriovenóz.malform.mozgu s krvác.bez použ.klipov
5a20g.6	Resek.arterioven.malform.mozgu bez krvác.bez použ.klipov
5a20g.7	Resek.arterioven.malform.mozgu bez krvác.s použ.klipov
5a20h.0	Dekompr.operácia v obl.kraniocer.prech:A.Ch.malf.s duropl.
5a20h.1	Dekompr.OP v obl.kraniocer.prech:A.Ch.malf.s duropl.a p.i.
5a20h.2	Dekompr.OP v obl.kraniocer.prech:iná ako A.Ch.malf.s duropl.
5a20h.3	Dekomp.OP kraniocer.prech:iná ako A.Ch.malf.s duropl.s impl.
5a20j.0	Intrakr.rekonštr.OP bez použ.biolog.lep.s použ.alotranspl.
5a20j.1	Intrakr.rekonštr.OP bez použ.biolog.lep.s použ.autológ.transpl.
5a20j.2	Intrakr.rekonštr.OP bez použ.biolog.lep.s použ.umel.implant.
5a20k.0	Intrakr.rekonštr.OP s použ.biolog.lep.s použ.alotranspl.
5a20k.1	Intrakr.rekonštr.OP s použ.biolog.lep.s použ.autológ.transpl.
5a20k.2	Intrakr.rekonštr.OP s použ.biolog.lep.s použ.umel.implant.
5a20m.0	Uzáv.tvr.pleny mozg/miechy bez biol.lep s použ.alotranspl
5a20m.1	Uzáv.tvr.pleny mozg/miechy bez biol.lep.s použ.autol.tranpls.
5a20m.2	Uzáv.tvr.pleny mozg/miechy bez pou.biol.lep.s pou.umel.impl.
5a20n.0	Uzáv.tvrd.pleny moz./miechy s biol.lep.s použ.alotranspl.
5a20n.1	Uzáv.tvrd.pleny moz./miechy s biol.lep.s použ.autol.transpl.
5a20n.2	Uzáv.tvrd.pleny moz./miechy s biol.lep.s použ.umel.impl.
5a20o	Chirurgické ošetrenie dury
5a20s	Extrakcia ventrikulárnej komôrky
5a20t	Výmena cerebrálneho katétra
5a20u	Výmena jednocestného likvorového ventilu
5a20v	Extrakcia likvorového shuntu
5a210.0	Dekomp.kraniekt.odst.č.kl.leb.k dos.d.dek.m.tk.s ul.k.d.k.b.
5a210.1	Dekomp.kraniekt.odst.č.kl.leb.k dos.dos.d.m.tk.s ul.k.d.b.
5a211.2	Elevácia impres.jedn.zl.lebky s návrt.v obl.klenby b.kraniopl.
5a211.3	Elev.impr.jednod.zlom.lebky s návrt.v ob.klenby s kraniopl.
5a211.4	Elev.impr.jednod.zlom.lebky s návrt.v ob.spod.bez p.kraniopl.
5a211.5	Elev.impr.jednod.zlom.lebky s návrt.v ob.spod.s p.kraniopl.
5a211.6	Elev.impr.jednod.zlom.lebky s návrt.v ob.zad.j.bez p.kraniopl.
5a211.7	Elev.impr.jednod.zlom.lebky s návrt.v ob.zad.j.s p.kraniopl.
5a212.2	Elev.impr.komplik.zlom.lebky v obl.klenby bez kraniopl.
5a212.3	Elev.impres.komplik.zlom.lebky v obl.klenby s kraniopl.
5a212.4	Elev.impr.komplik.zlom.lebky v obl.spod.bez p.kraniopl.
5a212.5	Elev.impr.komplik.zlom.lebky v obl.spod.s p.kraniopl.
5a212.6	Elev.impr.komplik.zlom.lebky v obl.zad.j.bez p.kraniopl.
5a212.7	Elev.impr.komplik.zlom.lebky v obl.zad.j.s p.kraniopl.
5a213	Kraniektóm.a rekonštr.lebky pri zložitých diskrániach
5a214.10	Rekonštr.tvár.skel.bez lebky(od3reg) p.PC[CAD-implantát]
5a214.11	Rekon.mozg.lebky s orbit,temp.al.fr.sín.(do2reg),PC[CAD-imp]
5a214.12	Rekon.mozg.leb,viac.obl.tvár.skel.(od3reg)p.PC[CAD-impl]
5a214.20	Rekon.leb.bez tvár.skel.s alopl.m.,jednoduchý implantát
5a214.21	Rekon.leb.bez tvár.skel.s alopl.m.p.PC[CAD-imp]jedn.defekt
5a214.22	Rek.lebky bez tvár.skel.s alopl.PC[CAD-imp]veľ./kompl.def.
5a214.8	Kranioplastika vlastnou kosťou
5a214.9	Kranioplastika kostným cementom
5a214.a	Kranioplastika biokeramikou
5a214.b	Kranioplastika titanovou sieťkou
5a214.c	Kranioplastika inými materiálmi
5a215.2	Kraniot.a elev.impres.zlom.lebky v obl.klenby b.kraniopl.
5a215.3	Kraniot.a elev.impres.zlom.lebky v obl.klenby s kraniopl.
5a215.4	Kraniot.a elev.impres.zlom.lebky v obl.spod.bez použ.kraniopl
5a215.5	Kraniot.a elev.impres.zlom.lebky v obl.spod.s použ.kraniopl.
5a215.6	Kraniot.a elev.impres.zlom.leb.v obl.zad.jam.b.použ.kraniopl.
5a215.7	Kraniot.a elev.impres.zlom.leb.v obl.zad.jam.s použ.kraniopl
5a215.8a	Imp./vým.liek.p.intravent.inf:funkč.OP.leb,moz,m.bl,p.i.s k.pr
5a215.8b	Imp./vým.liek.p.intrav.inf.:funkč.OP.leb,moz,m.bl,p.i.s p.v.d.p
5a215.8x	Imp./vým.liek.p.intrav.infúziu p.funkč.OP.leb,moz,m.bl: iná
5a215.91	Impl.neurost.pre hlb.mozg.stim.s impl.neurost.el:nedobíj.sy

5a215.92	Impl.neurost.pre hlb.mozg.stim.s impl.neurost.el: dobíjateľ.sy
5a215.a1	Vým.n-stim.pre hlb.mzg.stim.s/bez vým.n-stimul.el:nedobíj.sy
5a215.a2	Vým.n-stim.pre hlb.mzg.stim.s/bez vým.n-stimul.el:dobíjat.sy
5a215.b	Iné op.lebky,mozgu,m.blán:impl.al.vým.neuroprotézy
5a300	Perkutánna chordotómia a traktotómia
5a301	Trigeminová miechová traktotómia
5a302	Iné protibolestivé operačné výkony na mieche
5a307	Dekompresia intramedulárneho nádoru miechy
5a308	Evakuácia spontánneho hematómu miechového kanála
5a309	Evakuácia epidurálneho hematómu miechového kanála
5a30a	Pred./zad.rizotóm.miech.koreň./drez miech.léz.pre bolesť
5a30b	Dorzálna rizotómia pre neurogénny močový mechúr
5a30c	Deliberácia miechy a miechových nervov
5a30d	Deliberácia miechy a miechových nervov endoskopicky
5a30e.4	Deliberácia pripútanej miechy exstirp.lipómu z mieš.kónusu
5a30e.5	Deliberácia pripútanej miechy uvoľnením jazvy jazvovit.tk.
5a30e.6	Deliberácia pripútanej miechy znesením kostného výrastku
5a30e.7	Deliberácia pripútanej miechy discíziou filum terminale
5a30f	Impl.liek.pumpy na intratekál.aplik.liečiva do miech.kanála
5a30j	Použ.stabilizač.osteosynt.mat.po plast.defektu neurál.rúry
5a30k	Syringomyélia s terminálnou ventrikulostómiou
5a30n	Uvoľnenie filum terminale
5a30o.9	Plastika otvoreného defektu proximálnej neurálnej rúry
5a30o.b	Plastika otvoreného defektu distálnej neurálnej rúry
5a30p.8	Plastika krytého defektu proximálnej neurálnej rúry
5a30p.a	Plastika krytého defektu distálnej neurálnej rúry
5a30r	Implantácia expanderu pred plastikou rozsiahleho defektu
5a310.10	Impl.liek.pumpy intrat/epidurál.pod.liek:l.pum.s konš.priet.
5a310.11	Impl.liek.pump.intratek/epidurál.pod.liek:progr.liek.pumpa
5a310.1x	Impl.liek.pumpy a intratek./epidurál.podávanie liek:ost.
5a310.2	Vytvorenie podkožného rezervoára
5a310.3	Revízia imp.intratekálneho a/epidurálneho katétra
5a310.4	Revízia.impl.liek.pumpy na intratek./epidurál.pod.liekov
5a310.5	Revízia implantovaného podkožného rezervoára
5a310.7	Odstránenie impl.liek.pumpy na intratek.,epidurál.pod.liekov
5a310.8	Odstránenie implantovaného podkožného rezervoára
5a311.00	Impl.1 dočas.stimul.epidurál.elektródy na testovanie
5a311.01	Impl.viac dočas.stimul.epidurál.elektród na testovanie
5a311.02	Impl./vým.1 perkut.epidurál.elektr.na trv.stimul.miechy
5a311.03	Impl./vým.viac perkut.epidur.elektr. na trv.stimul.miechy
5a311.04	Impl./vým.1 chir.epidurál.elektr.na trv.stimul.miechy
5a311.05	Impl./vým.viac chir.epidurál.elektr.na trv.stimul.miechy
5a311.06	Imp.multif.elek.do epid./subarachn.pr.perkut,pulz.rádiofr.oš.
5a311.1	Impl./vým.subarachn.elektr.na stimul.pred. koreňov miechy
5a311.20	Odstránenie 1 perkut.stimulač.epidurál.elektródy
5a311.21	Odstrán.viac perkut.stimul.epidurál.elektród
5a311.22	Odstrán.1 chir.stimul.epidurál.elektródy
5a311.23	Odstrán.viac chir.stimul.epidurál.elektród
5a311.24	Odstrán.1 stimul.subarachnoideál.elektródy
5a311.25	Odstrán.viac stimul.subarachnoideál.elektród
5a311.31	Revízia 1 perkut.stimul.epidurál.elektródy
5a311.32	Revízia viac perkut.stimul.epidurál.elektód
5a311.33	Revízia 1 chir.stimul.epidurál.elektródy
5a311.34	Revízia viac chir.stimul.epidurál.elektród
5a311.35	Revízia 1 stimul.subarachnoid.elektródy
5a311.36	Revízia viac stimul.subarachnoid.elektród
5a311.40	Impl./vým.neurost.epid.stim.mie:impl/vým.elek.,1-k.p.i.sy b.d
5a311.41	Imp./vým.neurost.epid.st.mie:impl./vým.elek.,viac-k p.i.sy b.d
5a311.42	Imp/vým.neurost.epid.st.mie:impl./vým.elek.,viac-k p.i.sy.dob
5a311.50	Vým.neurost.epid.st.mie.bez potr.výmeny elek.,1-k.p.i.sy b.d.
5a311.51	Vým.neurost.epid.st.mie.bez potr.vým.elektr,viac-k p.i.sy b.d
5a311.52	Vým.neuros.epid.st.mie.bez potr.vým.elek,viac-k p.i.sy.dob.
5a311.6	Impl./vým.neurost.stim.pred.kor.miechy s im/vým.subara.el.
5a311.7	Výmena neurost stim.pred.kor.miechy bez /vým.subarach.el.
5a311.8	Revíz.imp.neurost.epidurál.stim.mie.a stim.pred.koreň.mie
5a311.9	Odstr.imp.neurost.epid.st.mie.a stim.pred.kor.miechy
5a311.x	Iné operácie na mieche a miechových štruktúrach
5a400.1	Denervácia periférneho nervu
5a400.2	Excízia lézie periférneho nervu:pri rekonštrukcii
5a402.b	Rekonštrukčné OP n. XI. extrakraniál.štepom
5a402.c	Rekonštrukčné OP n. XII. extrakraniál.štepom
5a403	Rekonštrukcia n.VII. štepom v extrakraniálnom úseku
5a404	Primárna mikrosutúra nervového plexu
5a405.b	Rekonštrukčné OP n. XI. extrakraniál.sutúrou
5a405.c	Rekonštrukčné OP n. XII. extrakraniál.sutúrou
5a406.7	Preťatie n.VII pri hemispazme
5a406.b	Preťatie n.XI pri hemispazme
5a40a.7	Anastomóza n. VII.sutúrou
5a40a.b	Anastomóza n. XI.sutúrou
5a40a.c	Anastomóza n. XII.sutúrou
5a40b.7	Anastomóza n. VII.štepom
5a40b.b	Anastomóza n. XI.štepom
5a40b.c	Anastomóza n. XII.štepom
5a40c.3	Resekcia schwanómu n. III.extrakraniálne cez labyrint
5a40c.4	Resekcia schwanómu n. IV.extrakraniálne cez labyrint
5a40c.5	Resekcia schwanómu n. V.extrakraniálne cez labyrint
5a40c.6	Resekcia schwanómu n. VI.extrakraniálne cez labyrint
5a40c.7	Resekcia schwanómu n. VII.extrakraniálne cez labyrint
5a40c.9	Resekcia schwanómu n. IX.extrakraniálne cez labyrint
5a40c.a	Resekcia schwanómu n. X.extrakraniálne cez labyrint
5a40c.b	Resekcia schwanómu n. XI.extrakraniálne cez labyrint
5a40c.c	Resekcia schwanómu n. XII.extrakraniálne cez labyrint
5a40d.3	Resekcia schwanómu n. III.extrakraniál.retrosigmoidálne
5a40d.4	Resekcia schwanómu n. IV.extrakraniál.retrosigmoidálne
5a40d.5	Resekcia schwanómu n. V.extrakraniál.retrosigmoidálne
5a40d.6	Resekcia schwanómu n. VI.extrakraniál.retrosigmoidálne
5a40d.7	Resekcia schwanómu n. VII.extrakraniál.retrosigmoidálne
5a40d.9	Resekcia schwanómu n. IX.extrakraniál.retrosigmoidálne
5a40d.a	Resekcia schwanómu n. X.extrakraniál.retrosigmoidálne
5a40d.b	Resekcia schwanómu n. XI.extrakraniál.retrosigmoidálne
5a40d.c	Resekcia schwanómu n. XII.extrakraniál.retrosigmoidálne
5a40e.3	Resekcia schwanómu n. III.extrakraniál.kombinovane
5a40e.4	Resekcia schwanómu n. IV.extrakraniál.kombinovane
5a40e.5	Resekcia schwanómu n. V.extrakraniál.kombinovane
5a40e.6	Resekcia schwanómu n. VI.extrakraniál.kombinovane
5a40e.7	Resekcia schwanómu n. VII.extrakraniál.kombinovane
5a40e.9	Resekcia schwanómu n. IX.extrakraniál.kombinovane
5a40e.a	Resekcia schwanómu n. X.extrakraniál.kombinovane
5a40e.b	Resekcia schwanómu n. XI.extrakraniál.kombinovane
5a40e.c	Resekcia schwanómu n. XII.extrakraniál.kombinovane
5a40f.3	Resekcia schwanómu n. III.extrakran.stred.jamou
5a40f.4	Resekcia schwanómu n. IV.extrakran.stred.jamou
5a40f.5	Resekcia schwanómu n. V.extrakran.stred.jamou
5a40f.6	Resekcia schwanómu n. VI.extrakran.stred.jamou
5a40f.7	Resekcia schwanómu n. VII.extrakran.stred.jamou
5a40f.9	Resekcia schwanómu n. IX.extrakran.stred.jamou
5a40f.a	Resekcia schwanómu n. X.extrakran.stred.jamou
5a40f.b	Resekcia schwanómu n. XI.extrakran.stred.jamou
5a40f.c	Resekcia schwanómu n. XII.extrakran.stred.jamou
5a40g	Transkutánna neurolýza nervov a nervových ganglií
5a500	Impl.elektron.stimulátora n.vagus pri lieč.epilepsie
5a501	Rekonštr.OP n.VII v obl.tváre p.paréze n.VII,cross face tech.
5a502	Rekonštr.OP n.VII v obl.tváre p.paréze n.VII,dynam.záves
5a503	Rekonštr.OP n.VII v obl.tváre p.paréze n.VII,static.záves
5a504	Rekonštr.OP n.VII v obl.tváre p.paréze n.VII,transpoz.svalu
5a505.1	Rekonštr.OP n. VII štepom v spánk.k., bližšie k mozg.kmeňu
5a505.2	Rekonštrukcia n. VII. v spánkovej kosti
5a506	Transplantácia nervu s facio-faciálnou anastomózou
5a507.0	Resek.nádoru veľk.a stred.nervov bez násl.rekonštr.nervu
5a507.1	Resek.nádoru veľk.a stred.nervov s násled.rekonštr.nervu
5a508	Impl.neurostim.zar.pri dysfunkcii dol.moč.ciest
5a50a	Rekonštrukčné OP n. VII.extrakraniál.štepom
5a50b	Rekonštrukčné OP n. VII.extrakraniál.sutúrou
5a50c.2	Mikroch.sut.perif.nervu priama s pou.autotranspl.s použ.lep.
5a50c.3	Mikroch.sut.perif.nerv.priama s pou.autotranspl.bez pou.lep.
5a50e.4	Rekonštr.nerv.plexu s použ.nerv.štepu:jednostran.
5a50e.5	Rekonštr.nerv.plexu bez použ.nerv.štepu:jednostran.
5a50f	Mikroch.sut.perif.nervu priama bez použ.autotransplant.
5a50g	Dekompresia,deliberácia a uvoľnenie zrastov perifér.nervu
5a50h.61	Operácia pre syndróm Guyonovho tunela

5a50h.63	OP pre sy.kubitál.tunela s dekompresiou nervu
5a50h.64	OP pre sy.kubitál. tunela s transpozíciou nervu
5a50h.6x	Operácia pre úžinový syndróm na HK, iný
5a50h.7	OP pre poúraz.stavy perifér.nervu na HK
5a50h.8	OP pre pozápal.stavy perifér.nervu na HK
5a50h.9	Operácia pre úžinový syndróm na dolnej končatine
5a50h.a	OP pre poúraz.stavy perifér.nervu na DK
5a50h.b	OP pre pozápal.stavy perifér.nervu na DK
5a50k	Dekompresia nervového plexu
5a50l	Explorácia intradurál.časti brach.plexu zadným prístupom
5a50m	Explorácia extradurálnej časti brachiálneho plexu
5a50n	Skalenotóm/dekompres.brach.plexu p.sy.hor.hrud.apertúry
5a50o	Dekompresia periférneho nervu transkutánna
5a50p	Transpozícia periférneho nervu
5a50r	Endoskopická dekompresia kanála n.II
5a50t.00	Impl/vým.neurost.PNS impl/vým.el:1-kanál.plne impl.nedobíj
5a50t.01	Impl/vým.neurost.PNS s impl./vým.el:viac-k.plne impl.nedob.
5a50t.02	Impl./vým.neurost.PNS s impl./vým.el:viac-k.plne impl.dobíj.
5a50t.03	Impl./vým.neuros.PNS s impl./vým.el:vág.nervostim.sy
5a50t.04	Impl/vým.neust.PNS impl/vým.el:vág.n.-stim.srd.b.um.sn.v PK
5a50t.05	Impl/vým.neurs.PNS impl/vým.el:vág.n.-stim.srd.s um.sn.v PK
5a50t.06	Impl/vým.neuros.PNS s impl./vým.el:aktivácia baroreceptora
5a50t.10	Vým.neurost.PNS bez vým.elektr:1-kanál.plne impl.nedobíj.
5a50t.11	Vým.neurost.PNS bez vým.el:viac-kanál.plne impl.nedob.
5a50t.12	Vým.neurost.PNS bez vým.el:viac-kanál.sy.dobíj.
5a50t.13	Vým.neurost.PNS bez vým.el:vágový nervostim.sy.
5a50t.14	Vým.neuros.PNS b.vým.el:vág.n.stim.s.srdc.b.vým.sním.v PK
5a50t.15	Vým.neurost.PNS b.vým.el:vág.n.stim.s.srdc.s vým.sním.v PK
5a50t.16	Vým.neurost.PNS bez vým.el.:sy.aktivácie baroreceptora
5a50t.e	Implantácia periférnej neuroprotézy
5a50t.f0	Impl/výmena neurostimul.elektr.pre syst.aktiv.baroreceptora
5a50t.f1	Revíz.neurostimul.elektr.pre systém aktiv.baroreceptora
5a902.11	Laminotómia krčnej chrbtice,1 segment
5a902.12	Laminotómia krčnej chrbtice,2 segmenty
5a902.13	Laminotómia krčnej chrbtice,viac ako 2 segmenty
5a902.21	Hemilaminektómia krčnej chrbtice,1 segment
5a902.22	Hemilaminektómia krčnej chrbtice,2 segmenty
5a902.23	Hemilaminektómia krčnej chrbtice,viac ako 2 segmenty
5a902.31	Laminektómia krčnej chrbtice,1 segment
5a902.32	Laminektómia krčnej chrbtice,2 segmenty
5a902.33	Laminektómia krčnej chrbtice,viac ako 2 segmenty
5a903.11	Laminotómia hrudnej chrbtice,1 segment
5a903.12	Laminotómia hrudnej chrbtice,2 segmenty
5a903.13	Laminotómia hrudnej chrbtice,viac ako 2 segmenty
5a903.21	Hemilaminektómia hrudnej chrbtice,1 segment
5a903.22	Hemilaminektómia hrudnej chrbtice,2 segmenty
5a903.23	Hemilaminektómia hrudnej chrbtice,viac ako 2 segmenty
5a903.31	Laminektómia hrudnej chrbtice,1 segment
5a903.32	Laminektómia hrudnej chrbtice,2 segmenty
5a903.33	Laminektómia hrudnej chrbtice,viac ako 2 segmenty
5a904.11	Laminotómia bedrovej chrbtice,1 segment
5a904.12	Laminotómia bedrovej chrbtice,2 segmenty
5a904.13	Laminotómia bedrovej chrbtice,viac ako 2 segmenty
5a904.21	Hemilaminektómia bedrovej chrbtice,1 segment
5a904.22	Hemilaminektómia bedrovej chrbtice,2 segmenty
5a904.23	Hemilaminektómia bedrovej chrbtice,viac ako 2 segmenty
5a904.31	Laminektómia bedrovej chrbtice,1 segment
5a904.32	Laminektómia bedrovej chrbtice,2 segmenty
5a904.33	Laminektómia bedrovej chrbtice,viac ako 2 segmenty
5a904.41	Flavektómia bedrovej chrbtice,1 segment
5a904.42	Flavektómia bedrovej chrbtice,2 segmenty
5a904.43	Flavektómia bedrovej chrbtice,viac ako 2 segmenty
5b110	Incízia v oblasti štítnej žľazy bez ďalších výkonov
5b111	Drenáž v oblasti štítnej žľazy
5b112	Revízia,prieskum v oblasti štítnej žľazy
5b113	Revízia operačnej rany v oblasti štítnej žľazy
5b11x	Iná incízia v oblasti štítnej žľazy
5b190	Sutúra na štítnej žľaze po poranení
5b211.0	Opak.revízia s čiastoč.resek.prišt.tel.,štand.
5b211.1	Opak.revízia s čiastoč.resek.prišt.tel.,miniinv.videoas.
5b211.2	Opak.revízia s čiastoč.resek.prišt.tel.,miniinv.radioas.
5b211.3	Opak.revízia s čiastoč.resek.prišt.tel.,miniinv.video-radioas.
5b211.4	Opak.revízia s čiastoč.resek.prišt.tel.,endoskop.as.
5b211.5	Opak.revízia s čiastoč.resek.prišt.tel.,endoskop.radioasist.
5b211.6	Opak.revízia s čiastoč.resek.prišt.tel.,elektroneurostim.
5b211.x	Opak.revízia s čiastoč.resek.prišt.tel.,ostatné
5b330.1↔	Incízia nadobličky,laparotomicky
5b330.2↔	Incízia nadobličky,lumbotomicky
5b330.4↔	Incízia nadobličky,laparoskopicky
5b330.x↔	Incízia nadobličky,ostatné
5b331↔	Drenáž abscesu nadobličky
5b332↔	Rádiofrekvenč.ablácia patolog.ložiska na nadobličke
5b333.1↔	Revízia nadobličiek a okolia nadobličiek,laparot.
5b333.2↔	Revízia nadobličiek a okolia nadobličiek,lumbot.
5b333.4↔	Revízia nadobličiek a okolia nadobličiek,laparos.
5b333.x↔	Revízia nadobličiek a okolia nadobličiek,ostatné
5b33x.1↔	Iné operácie na nadobličke,laparotomicky
5b33x.2↔	Iné operácie na nadobličke,lumbotomicky
5b33x.4↔	Iné operácie na nadobličke,laparoskopicky
5b33x.x↔	Iné operácie na nadobličke,ostatné
5b421.10	Tymektómia trancervikálne
5b421.11	Tymektómia torakotomicky
5b421.12	Tymektómia sternotomicky
5b421.13	Tymektómia torakoskopicky
5b421.21	Resekcia týmusu prostredníctvom kolárnej mediastinotómie
5b421.2x	Resekcia týmusu, iná
5b421.4	Maximálna miniinvazívna tymektómia [MMIT]
5b42x	Iné exícízie a resekcie týmusu
5b492	Exstirpácia cysty týmusu
5b49x	Ostatné operácie na týmuse a corpus pineale
5c110↔	Parciálna excízia chorého tkaniva slznej žľazy
5c111↔	Kompletná excízia chorého tkaniva a slznej žľazy
5c120↔	Refixácia slznej žľazy
5c12x↔	Iné operácie na slznej žľaze, ostatné
5c140↔	Excízia chor. tkaniva na slznom bode [punctum lacrimale]
5c141↔	Excízia chorého tkaniva na slznom kanáli
5c142↔	Excízia chorého tkaniva na slznom vačku
5c143↔	Excízia chor.tkaniva na ductus nasolacrimalis
5c14x↔	Excízia chor.tk. na slz.vačku a ostat.slz.cestách, ostatné
5c150.0↔	Invertácia slzného bodu termokauterizáciou
5c150.1↔	Invertácia slzného bodu vretenovou/kosouhlou excíziou
5c150.x↔	Invertácia slzného bodu, ostatné
5c151↔	Rozšírenie slzného bodu
5c152↔	Ostatné rekonštrukcie slzného bodu
5c160.0↔	Transkutánna dakryocystorinostómia bez intubácie
5c160.1↔	Transkutánna dakryocystorinostómia s intubáciou
5c160.x↔	Transkutánna dakryocystorinostómia, ostatné
5c161↔	Kanalikulorinostómia
5c162↔	Prográdna laserová dakryocystorinostómia
5c163↔	Endonazálna dakryocystorinostómia
5c16x↔	Dakryocystorinostómia, ostatné
5c170.0↔	Konjuktivorinostómia s rekonštrukciou sliznice
5c170.1↔	Konjuktivorinostómia s kanylou
5c170.x↔	Konjuktivorinostómia,ostatné
5c171.0↔	Konjuktivodakryocystostómia s plastikou sliznice
5c171.1↔	Konjuktivodakryocystostómia s kanylou
5c171.x↔	Konjuktivodakryocystostómia, ostatné
5c172↔	Rekonštrukcia ductus nasolacrimalis
5c173↔	Endoskopická rekonštrukcia slzných ciest
5c174.0↔	Endoskopická dakryocystorinostómia
5c174.1↔	Endoskop.dakryocystorinostómia s inzerciou stentu
5c175↔	Implantácia stentu slzných ciest
5c176↔	Zavedenie trvalej /dočasnej sondy do slz.ciest
5c17x↔	Iná rekonštrukcia slzných ciest,ostatné
5c190.0↔	Prechodný uzáver slzného bodu
5c190.1↔	Permanentný uzáver slzného bodu
5c191↔	Výmena kanyly na slzných cestách vrátane repozície
5c192↔	Odstránenie kanyly na slzných cestách
5c193↔	Odstránenie intubácie slzných ciest
5c194↔	Odstránenie prechodného uzáveru slzného bodu

5c19x↔	Iné operácie na slzných cestách,ostatné
5c210.0↔	Povrch.excízia chor.tk.oč.viečka bez zasiahn. okraja viečka
5c210.1↔	Povrch.exc.chor.tk.oč. viečka so zasiahn. okraja viečka
5c211.0↔	Povrch.excí.ch.tk.oč.viečka histogr.kontr.b.zas.okr.viečka
5c211.1↔	Povrch.excí.ch.tk.oč.viečka histogr.kontrol.so zas.okr.viečka
5c212.0↔	Hlboká exc.chor.tk.oč.viečka bez zasiahnutia okraja viečka
5c212.1↔	Hlboká exc.chor.tk.oč.viečka so zasiahnutím okraja viečka
5c213.0↔	Hlb.exc.ch.tk.oč.viečka histogr.kontr.bez zasiah.okr.viečka
5c213.1↔	Hlb.exc.ch.tk.oč.viečka histogr.kontr.so zas.okraja viečka
5c220.0↔	Tarsorhafia bez excízie okraja viečka
5c220.1↔	Tarsorhafia s excíziou okraja viečka
5c221↔	Mediálna kantopexia
5c222↔	Laterálna kantopexia
5c223↔	Kantotómia
5c224.0↔	Korekčná operácia v oblasti epikantu,Y-V plastika
5c224.1↔	Korekčná operácia v oblasti epikantu,dvojitá Z-plastika
5c224.x↔	Korekčná operácia v oblasti epikantu,ostatné
5c225↔	Otvorenie tarsorhafie
5c22x↔	Operácie na kantuse a epikantuse,ostatné
5c230↔	Korekčné operácie entropia a extropia termokoaguláciou
5c231↔	Korekčné OP entropia a extropia pomocou nalož.stehov
5c232↔	Korekč.OP entropia a extrop.,horiz.skrát.oč.viečok
5c233↔	Korekč.OP entropia a extropia pom.retraktorov oč.viečok
5c234↔	Korekč.OP entropia a extropia transplant.al.implantáciou
5c235↔	Kor.OP entropia a extropia plastikou s posun/záhyb
5c236↔	Kor.OP entropia a extropia repoziciou pred.lam.viečka
5c23x↔	Korekčné operácie entropia a extropia,ostatné
5c240↔	Resekcia tarsu pri blefaroptóze
5c241↔	Ohyb levatora aponeurózy pri blefaroptóze
5c242↔	Resekcia levatora aponeurózy pri blefaroptóze
5c243↔	Inzercia levatora pri blefaroptóze
5c244↔	Suspenzia m. frontalis pri blefaroptóze
5c245↔	Záves na m.frontalis s fascia lata pri blefaroptóze
5c246↔	Záves na m.frontalis s iným aloplast.materiál.pri blefaropt.
5c24x↔	Korekčné operácie pri blefaroptóze,ostatné
5c250.0↔	Uzáv.povrch.defektov oč.viečka sutúrou bez zasiah.okr.viečka
5c250.1↔	Uzáv.povrch.defektov oč.viečka sutúrou so zasiah.okraja vieč
5c251.0↔	Uzáver hlb.defekt.oč.viečka sutúrou b.zasiah.okraja viečka
5c251.1↔	Uzáver hlb.defekt.oč.viečka sutúrou so zasiah.okraja viečka
5c252↔	Sutúra avulzie očného viečka
5c25x↔	Sutúra očného viečka, ostatné
5c260.0↔	Iná rekonštr.oč.viečok, plastikou kož.lalokom posunom kože
5c260.1↔	Iná rekonštr.oč.viečok, plast.kož.lalok. pootoč.kože
5c260.2↔	Iná rekonštr.oč.viečok, plast.kož.lalok. pretoč.kože
5c260.x↔	Iná rekonštr.oč.viečok, plast.kož.lalokom, ostat.
5c261.0↔	Iná rekonštr.oč.viečok, plast.s presun.okr.viečka s kantotóm.
5c261.1↔	Iná rekon.oč.viečok,plast.s presun.okr.viečka s oblúk.posun.
5c261.x↔	Iná rekonštr.oč.viečok, plast.s presunom okr.viečka, ostat.
5c262.0↔	Iná rekonštrukcia očných viečok:transplantáciou kože
5c262.1↔	Iná rekonštrukcia očných viečok:transplantáciou sliznice
5c262.2↔	Iná rekonštrukcia očných viečok:transplantáciou uzlíka
5c262.3↔	Iná rekonštr.očných viečok:transplant. sliznice a uzlíka
5c262.4↔	Iná rekonštr.očných viečok:transplant.aloplastickým mat.
5c262.x↔	Iná rekonštrukcia očných viečok:transplantáciou, ostatné
5c263.0↔	Iná rekonštr.oč.viečok: tarsokonjuktivál.transplant.stopk.lal.
5c263.1↔	Iná rekonštr.oč.viečok: tarsokonjuktivál.transplant. voľne
5c263.2↔	Iná rekonštr.oč.vieč: tarsokonjuktivál.transpl.tarsomarginál.
5c263.x↔	Iná rekonštr.oč.viečok:tarsokonjuktiv.transplantátom,ost.
5c264.0↔	Iná rekonštr.oč.viečok:plast.posunom a rot.vieč:rot.líc.pl.
5c264.1↔	Iná rekonštr.oč.viečok:pl.pos.a rot.vieč:pl.s pres.a uzáv.
5c264.2↔	Iná rekonštr.oč.vieč:pl.pos.a rot.v:náh.hor.vie.pl.dol.vie.
5c264.x↔	Iná rekonštr.oč.viečka:plast.posunom a rotáciou viečka ost.
5c265.0↔	Rekonštrukcia uhla očného viečka, mediálne
5c265.1↔	Rekonštrukcia uhla viečka, laterálne
5c266↔	Otvorenie očných viečok po ich rekonštrukcii
5c26x↔	Iná rekonštrukcia očných viečok, ostatné
5c270↔	Elevácia obočia
5c271↔	Blefaroplastika horného viečka
5c272↔	Blefaroplastika dolného viečka
5c273↔	Odstránenie tukového prolapsu orbity
5c280.0↔	Vertikál.predĺženie horného viečka Z-plastikou
5c280.1↔	Vertikálne predĺženie horného viečka transplantátom
5c280.2↔	Vertikál.predĺž.hor.viečka recesiou retraktora hor.viečka
5c280.3↔	Vertik.predĺž.hor.viečka ektómiou Muller.svalov [m.tars.s]
5c280.x↔	Vertikálne predĺženie horného viečka,ostatné
5c281↔	Vertikálne predĺženie dolného viečka
5c28x↔	Vertikálne predĺženie viečka,ostatné
5c290↔	Fixácia závaží na očnom viečku
5c390↔	Adheziolýza na priamom očnom svale
5c391↔	Odstránenie svalovej sutúry na priamom očnom svale
5c392↔	Prerušenie priameho očného svalu
5c393↔	Refixácia priameho očného svalu
5c39a↔	Adheziolýza na šikmom očnom svale
5c39b↔	Odstr.naloženého svalového šva na šikmom očnom svale
5c39c↔	Prerušenie šikmého očného svalu
5c39d↔	Refixácia šikmého očného svalu
5c400↔	OP odstránenie cudz.telesa zo spojovky pomocou magnetu
5c401↔	OP odstránenie cudzieho telesa zo spojovky incíziou
5c40x↔	OP odstránenie cudzieho telesa zo spojovky,ostatné
5c410.0↔	Deštrukcia chorého tkaniva spojovky termokoaguláciou
5c410.1↔	Deštrukcia chor.tkaniva spojovky koaguláciou laserom
5c410.2↔	Deštrukcia chorého tkaniva spojovky kryokoaguláciou
5c410.x↔	Deštrukcia chorého tkaniva spojovky, ostatné
5c411↔	Excizia chorého tkaniva spojovky bez plastiky
5c412↔	Excizia chorého tkaniva spojovky s plastikou
5c414↔	Periektómia chorého tkaniva spojovky
5c420.0↔	Transplant.spojovky/kmeň.buniek limbusu z ipsilaterál.oka
5c420.1↔	Transplant.spojovky/kmeň.buniek limbusu z kontralater.oka
5c420.2↔	Alogénna transplant.spojovky/kmeň. buniek limbusu
5c420.x↔	Transplantácia spojovky/kmeň.buniek limbusu, ostatné
5c421↔	Plastika spojovky transplantáciou z nosovej sliznice
5c422↔	Plastika spojovky transplantáciou z ústnej sliznice
5c423↔	Tenoplastika spojovky
5c42x↔	Plastika spojovky, ostatné
5c431↔	Uvoľ.zrastov medzi spojovkou a viečkom s plastikou spojovky
5c491↔	Sútúra spojivky
5c500↔	OP odstránenie cudzieho telesa z rohovky magnetom
5c501↔	Operatívne odstránenie cudzieho telesa z rohovky incíziou
5c502↔	Vyčistenie lôžka rany po OP odstr.cudzieho telesa z rohovky
5c503↔	Ošetrenie erózie rohovky spôsobenej cudzím telesom
5c50x↔	Operatívne odstránenie cudzieho telesa z rohovky,ostatné
5c510↔	Chirurgická incízia rohovky
5c511↔	Incízia rohovky laserom
5c51x↔	Incízia rohovky,ostatné
5c521↔	Operácie pterýgia s plastikou spojivky
5c522↔	Operácie pterýgia s fototerapeutickou keratotómiou
5c530.0↔	Deštrukcia chorého tkaniva rohovky termokoaguláciou
5c530.1↔	Deštrukcia chorého tkaniva rohovky laserokoaguláciou
5c530.2↔	Deštrukcia chorého tkaniva rohovky kryokoaguláciou
5c530.x↔	Deštrukcia chorého tkaniva rohovky, ostatné
5c532.0↔	Superficiálna keratotómia chor.tk.rohovky
5c532.1↔	Keratotómia chor.tkaniva rohovky s EDTA
5c532.x↔	Keratotómia chor. tkaniva rohovky, ostatné
5c533↔	Fototerapeutická exc. a deštrukcia chor.tk.rohovky
5c535↔	Abrázia rohovky chemická alebo nechemická
5c53x↔	Excízia a deštrukcia chorého tkaniva rohovky, ostatné
5c540↔	Lamelárna transplantácia rohovky
5c541.0↔	Perforujúca transplantácia rohovky bez typizácie HLA
5c541.1↔	Perforujúca transplantácia rohovky s typizáciou HLA
5c543↔	Výmenná keratoplastika
5c544↔	Inzercia keratoprotézy
5c54x↔	Transplantácia rohovky a keratoprotetika, ostatné
5c550.0↔	Radiálna keratotómia rohovky
5c550.1↔	Keratotómia rohovky nie radiálna
5c550.x↔	Keratotómia rohovky, ostatné
5c551↔	Fotorefrakč.keratoplastika a iná rekonštr.rohovky
5c552↔	Keratomileusis rohovky
5c553↔	Keratomileusis rohovky in-situ
5c554↔	Keratofakia rohovky
5c555↔	Epikeratofakia rohovky

5c556↔	Lasero-termo-keratoplastika rohovky
5c557↔	Implant.prstenc.segmentu do rohovky, intrastromál.
5c55x↔	Refrakč.keratoplastika a iná rekonštr.rohovky, ostatné
5c590↔	Tetovácia rohovky
5c591↔	Prekrytie rohovky spojovkou
5c592↔	Prekrytie rohovky amniotickou membráncou
5c593↔	Uzáver defektu rohovky tkanivovým lepidlom
5c594↔	Odstránenie rohovky
5c596↔	Sutúra rohovky
5c600↔	OP odstr.cudzieho telesa z pred.oč.komory magnetom
5c601↔	OP odstr.cudzieho telesa z prednej oč.komory incíziou
5c60x↔	OP odstr.cudzieho telesa z prednej oč.komory,ost.
5c610.0↔	Krytá goniotrepan/trabekulotóm.b. adjuvant.medikam.Th
5c610.1↔	Krytá goniotrepan/trabekulotóm.s medikam.na potlač.fibrózy
5c610.x↔	Krytá goniotrepanácia/trabekulotómia,ostatné
5c611↔	Nekrytá trepanácia skléry
5c612↔	Iridoklesis
5c613↔	Ostatné fistulácie skléry
5c614.0↔	Revízia vsakovacieho vankúšika fistuly skléry
5c614.1↔	Revízia sekundár.uzáveru sklerálneho plátku fistuly skléry
5c614.2↔	Otvorenie sklerálneho plátku fistuly skléry
5c614.x↔	Revízia fistuly skléry, ostatné
5c615↔	Laserosklerotómia
5c616↔	Filtrač. OP zníž. vnútroočného tlaku s implantátom
5c617.1↔	Trabekulektómia s bazál.iridektóm.bez adjuv.medikament.Th
5c617.2↔	Trabekulekt.s bazál.iridekt.s medikament.na potlač.fibrózy
5c617.3↔	Trabekulekt.bez bazál.iridektómie bez adjuv.medikament.Th
5c617.4↔	Trabekulekt.b.bazál.iridektómie s medikam.na potlač.fibrózy
5c61x↔	Zníž.vnútrooč.tlaku filtruj.OP(OP ovplyvň.filtráciu),ost.
5c630↔	Chirugická iridektómia
5c631↔	Trabekulotómia na zníž.vnútrooč.tl.zlepš.cirkul.komor.tek.
5c632↔	Goniotómia
5c633↔	Laserotrabekuloplastika
5c634↔	Gonioplastika alebo iridoplastika laserom
5c636↔	Laserová iridotómia
5c650↔	Excízia chorého tkaniva dúhovky
5c651↔	Excízia chorého tkaniva corpus ciliare
5c652↔	Excízia chorého tkaniva skléry
5c654↔	Deštrukcia chorého tkaniva corpus ciliare
5c655↔	Deštrukcia chorého tkaniva skléry
5c65x↔	Exc.a deštr.chor.tk.na dúhovke,cor.cil.a sklér:ost.
5c660↔	Iná iridotómia
5c661↔	Iná laserová iridotómia
5c662↔	Iná chirurgická iridektómia
5c663↔	Excízia prolabovanej dúhovky
5c664↔	Korepraxia
5c66x↔	Iná iridektomia a iridotomia,ostatné
5c671↔	Chirurgická iridoplastika na dúhovke
5c672↔	Uvoľnenie predných synechií medzi dúhovkou a rohovkou
5c673↔	Uvoľnenie goniosynechií v uhle očnej komory
5c674↔	Uvoľnenie zadných synechií medzi dúhovkou a šošovkou
5c675↔	Odstránenie pupilárnej membrány
5c676↔	OP na dúhovke irisdiafragmou(arteficiál.)
5c677↔	Prechodné chirurgické rozšírenie zrenice
5c67x↔	Iné OP na dúhovke:ostatné
5c680.0↔	OP odstr.cudzieho tel.na sklére magnetom
5c680.1↔	OP odstr.cudzieho telesa na sklére incíziou
5c680.x↔	OP odstr.cudzieho telesa na sklére, ostatné
5c681.0↔	Primárna sutúra skléry
5c681.3↔	Revízia sutúry skléry
5c681.x↔	Sutúra skléry, ostatné
5c682.1↔	Zosilnenie oslab.miesta skléry s pou.aloplast.mat.
5c682.2↔	Zosilnenie skléry s pou.aloplast.mat.[skleroplastika]
5c68x↔	Ostatné operácie na sklére
5c690↔	Paracentéza na sklére,pred.oč.kom.,dúhov. a corp.ciliare
5c691.0↔	Výplach pred.oč.kom.bez ďalších opatrení
5c691.1↔	Výplach pred.oč.kom.,odstr.silikón.oleja
5c691.2↔	Výplach pred.oč.kom.s vložením medikamentov
5c691.3↔	Výplach pred.oč.kom.s odobr.mat.na ďalšie vyš.
5c691.x↔	Výplach prednej očnej komory, ostatné
5c692↔	Vloženie plynu do prednej očnej komory
5c693↔	Excí.epit.vrastania na sklére,pred.oč.kom.,dúh. a corp.cili.
5c694↔	Fixácia ciliárneho telieska
5c695↔	Odstr.šva na sklére,pred.oč.kom.,dúh. a corp.ciliare
5c69x↔	Iné OP na sklére,pred.oč.kom.,dúh. a corp.ciliare, ost.
5c700↔	OP odstránenie cudzieho telesa zo šošovky magnetom
5c701↔	OP odstránenie cudzieho telesa zo šošovky incíziou
5c70x↔	OP odstránenie cudzieho telesa zo šošovky, ostatné
5c732.0↔	Vytlačenie jadra šoš.a/al.aspir:skléro-korn:b.impl.alop.š.
5c732.5↔	Vytl.jad.š.a/al.aspir:s-k:zav.o kom.uh.opier.š.pred.kom.
5c732.6↔	Vytl. jadra.š.a/al.aspir:s-k.p:zav.iris fix.š.pred.kom.
5c732.7↔	Vytl.jad.š.a/al.aspir:sklér-korne:zav.urč.šoš.pred.kom.
5c732.8↔	Vytl.jad.š.a/al.aspir:sklér-korne:zav.š.pred.kom,b.bližš.urč.
5c732.9↔	Vytl.jad.š.a/al.aspir:sklér-korn:zav.viac.alopl.š.
5c732.a↔	Vytl.jad.š.a/al.aspir:s-k:zav.cps fix.š.zad.k.,monofok,i-o.š.
5c732.b↔	Vytlač.jad.šoš.a/al.aspir:s-k:zav.sulc.fix.š.zad.k.,m-f.i-o.š.
5c732.c↔	Vytlač.jad.šoš.a/al.aspir:s-k:zav.na skléru fix.š.zad.k,m-f.,i-o.š
5c732.d↔	Vytl.jadra š.a/al.aspir:s-k:zav.šoš.zad.kom,m-f.,i-o.š.
5c732.e↔	Vytl.jad.š.a/al.aspir:s-k:zav.skléru fix.š.zad.kom.,i-o.š.
5c732.f↔	Vytl.jad.š.a/al.aspir:s-k:zav.sulc.fix.š.zad.kom,intra-okul.šoš.
5c732.g↔	Vytl.jad.š.a/al.aspi:s-k:zav.na skléru fix.š.zad.k,intraokul.š.
5c732.h↔	Vytl.jad.š.a/al.aspir:.s-k:zav.šoš.zad.kom,b.bližš.urč.
5c732.x↔	Vytlač.jad.šoš.a/al.aspir:sklér-korne:ost.
5c733.0↔	Stekutenie jadra šoš.[f.ef.]sklér-korn:b.impl.aloplast.š.
5c733.5↔	Stekutenie j.šoš.[f.ef.]s-k:zav.o kom.uhol opier.š.pred.kom.
5c733.6↔	Stekut.j.šoš.[f.ef.]sklér-korne:zav.iris fix.šoš.pred.kom.
5c733.7↔	Stekut.j.šošovky [f.ef.]s-k.p:zav.osob.šoš.pred.kom.
5c733.8↔	Stekut.jadra šoš.[f.ef]s-k:zav.šoš.pred.kom.b.bližš.urč.
5c733.9↔	Stekut.j.šoš.[fakoemulzif]s-k:zav.viac.alopl.šoš.
5c733.a↔	Stekut.j.šoš.[f.ef.]s-k:zav.cps.fix.š.zad.kom,m-f.,i-o.š.
5c733.b↔	Stekut.jadra šoš.[f.ef.]s-k:zav.sulc.fix.š.zad.kom,m-f.,i-o.š.
5c733.c↔	Stekut.j.šoš.[f.ef.]s-k:zav.na skléru fix.š.zad.kom,m-f.,i-o.š.
5c733.d↔	Stek.j.šoš.[f.ef.]sklér-korn:zav.š.zad.kom.b.bližš.urč,m-f.i-o.š.
5c733.e↔	Stekut.j.šoš.[f.ef.]s-k:zav.cps.fix.š.zad.kom,osob.forma i-o.š.
5c733.f↔	Stekut.j.šoš.[f.ef.]s-k:zav.sulc.fix.š.zad.kom,intra-okul.š.
5c733.g↔	Stek.jadra šoš.[f.ef.]s-k:zav.na skléru fix.š.zad.k,i-o.š.
5c733.h↔	Stek.j.šoš.[f.ef.]s-k:zav.šoš.zad.kom.b.bližš.urč.intra-okul.š.
5c733.x↔	Stekutenie jadra šoš.[f.ef.]sklér-korneál:ost.
5c734.0↔	Vytlač.jadra šoš.a/al.aspir:korneál:b.impl.alopl.šoš.
5c734.5↔	Vytl.j.š.a/al.-aspir:korne:zav.o uhol kom.sa opier.š.pred.kom
5c734.6↔	Vytl.jadra š.a/al.aspir:korneál:zav.iris fix.šoš.prednej kom.
5c734.7↔	Vytlač.j.š.a/al.aspir:korneál:zav.osobit.šoš.pred.kom.
5c734.8↔	Vytlač.j.š.a/al.aspir:korne:zav.šoš.pred.kom.b.bližš.urč.
5c734.9↔	Vytl.jadra šoš.a/al.aspir:korneál:zaved.viac.alopl.šoš.
5c734.a↔	Vytl.j.š.a/al.aspir:korne:zav.cps.fix.š.zad.kom,monofok,i-o.š
5c734.b↔	Vytl.j.š.a/al.aspir:korne:zav.sulc.fix.š.zad.kom,m-f,i-o.š.
5c734.c↔	Vytl.j.š.a/al.aspir:korne:zav.na skléru š.zad.kom,m-f,i-o.š.
5c734.d↔	Vytl.jadra šoš.a/al.aspir:korneál:zav.š.zad.kom,m-f,i-o.š.
5c734.e↔	Vytl.j.š.a/al.aspir:korne:zav.cps.fix.š.zad.kom,osob.f.i-o.š.
5c734.f↔	Vytl.j.šoš/al.aspir:korne:zav.sulc.fix.š.zad.kom,intra-okul.šoš.
5c734.g↔	Vytl.j.š.a/al.aspir:korner:zav.na skléru fix.š.zad.kom,i-o.š.
5c734.h↔	Vytl.j.š.a/al.aspir:korne:zav.šoš.zad.kom.b.bližš.urč.i-o.š.
5c734.x↔	Vytlač.jadra šošovky a/al.aspirácia:korneálne:ost.
5c735.0↔	Stekut.jadra.šoš.[f.emulzif]korneál:b.impl.alopl.šoš.
5c735.5↔	Stek.jadra šoš.[f.ef.]korne:zav.o uhol kom.opier.š.pred.kom.
5c735.6↔	Stek.jadra.šoš..[f.ef.]korne:zav.iris fix.šoš.pred.komory
5c735.7↔	Stekutenie jadra šoš.[f.ef.]korne:zav.inej šoš.pred.kom.
5c735.8↔	Stek.jadra šoš.[f.ef.]korne:zav.š.pred.kom,b.bližš.urč.
5c735.9↔	Stek.jadra šoš.[f.emulzif.]korne:zav.viac.alopl.šoš.
5c735.a↔	Stek.jadra šoš.[f.ef.]korne:zav.š.do púzdra,m-f,i-o.š.
5c735.b↔	Stek.jadra šoš.[f.ef.]korne:zav.sulc.fix.š.zad.kom,m-f,i-o.š.
5c735.c↔	Stek.jadra š.[f.ef.]korne:zav.na skléru.fix.š.zad.kom,m-f,i-o.š.
5c735.d↔	Stek.jadra š.[f.ef.]korne:zav.š.zad.kom.b.bližš.urč.,m-f,i-o.š.
5c735.e↔	Stek.jadra š.[f.ef.]korne:zav.cps.fix.š.zad.kom,osob.f.i-o.š.
5c735.f↔	Stek.jadra š.[f.ef.]korne:zav.sulc.fix.š.zad.kom,intra-okul.š.
5c735.g↔	Stek.jadra š.[f.ef.]korne:zav.na skléru fix.š.zad.kom,i-o.š.
5c735.h↔	Stek.jadra š.[f.ef.]korne:zav.š.zad.kom.b.bližš.urč.i-o.š.
5c735.x↔	Stekut.jadra šoš.[fakoemulzif] korneálne:ost.
5c73x.0↔	Ost.extrakaps.extrakcie šoš.[ECCE]bez impl.alopl.šoš.
5c73x.5↔	Ost.extrak.ext.š.[ECCE]zav.o komor.uhol sa opier.š.pred.kom

5c73x.6↔ Ost.extrak.e.š.[ECCE]zav.na iris fix.šoš.pred.kom.
5c73x.7↔ Ost.extrak.e.š.[ECCE]so zaved.inej šoš.pred.kom.
5c73x.8↔ Ost.extrakapsul.e.š.[ECCE]zav.š.pred.kom.b.bližš.urč.
5c73x.9↔ Ost.extrakps.extr.šoš.[ECCE]zav.viac.aloplast.šoš.
5c73x.a↔ Ost.extrak.e.š.[ECCE]zav.na cps.fix.š.zad.kom,m-f,i-o.š
5c73x.b↔ Ost.extrak.e.š.[ECCE]zav.na sulc.fix.š.zad.kom,m-f,i-o.š.
5c73x.c↔ Ost.extrak.e.š.[ECCE]zav.na skléru fix.š.zad.k,monofok,i-o.š.
5c73x.d↔ Ost.extrak.e.š.[ECCE]zav.šoš.zad.komory b.bližš.urč.m-f,.i-o.š.
5c73x.e↔ Ost.extrakaps.extrakcie š.[ECCE]zav.cps.fix.š.zad.kom,i-o.š.
5c73x.f↔ Ost.extrak.e.š.[ECCE]zav.na sulc.fix.š.zad.kom,i-o.š.
5c73x.g↔ Ost.extrak.e.š.[ECCE]zav.na skléru fix.š.zad.k,intra-okul.š.
5c73x.h↔ Ost.extrak.e.š[ECCE]zav.šoš.zad.kom,osob.f.intra-okul.š.
5c73x.x↔ Ost.extrakapsulárne extrakcie šošovky [ECCE],ostatné
5c750.5↔ Sek.zav.alopl.š.u afak.oka:zav.o kom.uhol sa opier.š.pred.kom
5c750.6↔ Sek.zav.alopl.š.u afak.oka:zav.na iris fix.š.pred.kom.
5c750.7↔ Sek.zav.alopl.š.u afak.oka:zav.inej šoš.pred.komory
5c750.8↔ Sek.zav.alopl.š.u afak.oka:zav.šoš.pred.kom.b.bližš.urč.
5c750.a↔ Sek.zav.alopl.š.u afak.oka:zav.cps.fix.šoš.zad.kom,m-f,i-o.š.
5c750.b↔ Sek.zav.alopl.š.u afak.oka:zav.sulc.fix.š.zad.kom,m-f,i-o.š.
5c750.c↔ Sek.zav.alopl.š.u afak.oka:zav.skléru fix.š.zad.kom,m-f,i-o.š.
5c750.d↔ Sek.zav.alopl.š.u afak.oka:zav.šoš.zad.k,b.bližš.urč.,m-f,i-o.š.
5c750.e↔ Sek.zav.alopl.š.u afak.oka:zav.cps.fix.š.zad.kom,intra-okul.š.
5c750.f↔ Sek.zav.alopl.š.u afak.oka:zav.sulc.fix.šoš.zad.kom,i-o.šoš.
5c750.g↔ Sek.zav.alopl.š.u afak.oka:zav.skléru fix.š.zad.kom,i-o.š.
5c750.h↔ Sek.zav.alopl.š.u afak.oka:zav.šoš.zad.kom.b.bližš.urč,i-o.š.
5c750.x↔ Sek.zav.aloplast.šošovky u afakického oka:ost.
5c751.5↔ Zav.alopl.šoš.u fakic.oka:zav.o kom.uhol sa opier.š.pred.kom
5c751.6↔ Zav.alopl.šoš.u fakic.oka:zav.na iris fix.š.pred.kom.
5c751.7↔ Zav.alopl.šoš.u fakic.oka:zaved.inej šoš.pred.kom.
5c751.8↔ Zav.alopl.šoš.u fak.oka:zav.inej šoš.pred.kom.b.bližš.urč.
5c751.a↔ Zav.alopl.šoš.u fak.oka:zav.cps.fix.š.zad.kom.,mono-fok,i-o.š.
5c751.b↔ Zav.alopl.šoš.u fakic.oka:zav.sulc.fix.šoš.zad.kom,m-f,i-o.š.
5c751.c↔ Zav.alopl.šoš.u fak.oka:zav.skléru fix.š.zad.kom,m-f,i-o.š.
5c751.d↔ Zav.alopl.šoš.u fak.oka:zav.šoš.zad.kom,m-f,intra-okul.š.
5c751.e↔ Zav.alopl.š.u fak.oka:zav.cps.fix.š.zad.kom,osob.forma i-o.š.
5c751.f↔ Zav.alopl.šoš.u fak.oka:zav.sulc.fix.š.zad.kom,i-o.š.
5c751.g↔ Zav.alopl.šoš.u fak.oka:zav.skléru fix.š.zad.kom,i-o.š.
5c751.h↔ Zav.alopl.šoš.u fak.oka:zav.š.zad.kom.b.bližš.urč.,i-o.š.
5c751.x↔ Zavedenie aloplast.šošovky u fakického oka,ost.
5c752.5↔ Výmena alopl.šoš:zav.na cps.fix.šoš.pred.komory
5c752.6↔ Výmena alopl.šoš:zav.na iris fix.šoš.prednej kom.
5c752.7↔ Výmena alopl.šoš:zav.inej šošovky prednej komory
5c752.8↔ Výmena alopl.šoš:zaved.šoš.pred.kom.b.bližš.urč.
5c752.a↔ Výmena alopl.šoš:zav.na cps.fix.šoš.zadnej kom.
5c752.b↔ Výmena alopl.šoš:zav.na sulc.fix.šoš.zad.kom,m-f,i-o.š.
5c752.c↔ Výmena alopl.šoš:zav.na skléru fix.š.zad.kom,m-f,i-o.š.
5c752.d↔ Výmena alopl.šoš:zav.šoš.zad.kom.b.bližš.urč.,m-f,i-o.š.
5c752.e↔ Výmena alopl.šoš:zav.cps.fix.š.zad.kom.,osob.forma i-o.š.
5c752.f↔ Výmena alopl.šoš:zav.sulc.fix.š.zad.kom.,i-o.š.
5c752.g↔ Výmena alopl.šoš:zav.skléru fix.š.zad.kom.,i-o.š.
5c752.h↔ Výmena alopl.šoš:zaved.š.zad.kom.b.bližš.urč,i-o.š.
5c752.x↔ Výmena aloplastickej šošovky, ostatné
5c75x↔ Sekund.zavedenie a výmena aloplast.šošovky,ostatné
5c760↔ Revízia aloplastickej šošovky prednej komory
5c761↔ Revízia aloplastickej šošovky zadnej komory
5c762↔ Odstránenie aloplastickej šošovky prednej komory
5c763↔ Odstránenie aloplastickej šošovky zadnej komory
5c76x↔ Revízia a odstránenie aloplastickej šošovky,ostatné
5c790↔ Zavedenie kapsulu vystužujúceho prstenca na šošovke
5c79x↔ Iné operácie na šošovke,ostatné
5c801↔ OP odstr.cudz.tel.zo zad.část.oka incíziou,transkler.
5c802↔ OP odstránenie cudz.tel.zo zad.časti oka,transpupil.
5c80x↔ OP odstr.cudzieho telesa zo zadnej časti oka:ostatné
5c810↔ Fixácia sietnice permanentnou plombou
5c811↔ Fixácia sietnice prechodnou plombou
5c812↔ Fixácia sietnice serklážou
5c81x↔ Fixácia sietnice prítlačnými operáciami,ostatné
5c820↔ Revízia serkláže/plomby,kt.boli naložené k fix.sietnice
5c821↔ Vým.serkláže/plomby,kt.boli nalož. k fix.sietnice
5c822↔ Odstr.serkláže/plomby,kt.boli naložené k fix.sietnice
5c830↔ Kryopexia sietnice
5c832↔ Laserová retinopexia
5c833↔ Endotamponáda k fixácii sietnice
5c834↔ OP k fixácii sietnice ťažkými tekutinami
5c83x↔ Iné operácie k fixícii sietnice,ostatné
5c848.1↔ Deštr.chor.tk.na siet.[ret.]a ciev.[ch.]brachyt.gama-žiar.
5c848.x↔ Deštr.ch.tk.na siet.[ret.]a ciev.[chor.]brach.aplik.žiar.:ost.
5c849↔ Transsklerálna kryopexia sietnice
5c84a↔ Rádioterapia očnej gule rádionuklid.implantátmi
5c84b↔ Transsklerálna brachyterapia
5c850↔ Retinotómia
5c851↔ Retinektomia
5c852↔ Transpl.sietnice[ret.]alebo transpl.buniek sietnice[ret.]
5c853↔ Rotácia sietnice [retiny]
5c855↔ Fix.značkovacích platničiek sietnice pre rádioterapiu
5c856↔ Odstr.značkovacích platničiek sietnice pre rádioterapiu
5c857↔ Korekcia polohy aplikátora žiarenia na sietnici
5c85g↔ Transpupilár.laser.koagul.sietnice v celk.anest.
5c860↔ Subretinálna laváž na cievnatke [choiroideae]
5c861↔ Excízia subretinál.tkaniva na cievnatke [choiroideae]
5c862.0↔ Blok.excízia na cievnatke[choiroid.]so sklérou v plnej hrúbke
5c862.1↔ Blok.excíz.na cievnatke[chorioid.]s lamelár.krytom skléry
5c863↔ Transplant.cievnatky [choiroideae] a pigment.epitelu
5c86x↔ Iné OP na cievnatke [chorioidae]:ostat.
5c870.0↔ Predná vitrektómia roztokom elektrolyt. cez pars pl.
5c870.1↔ Predná vitrekt.vzduchom cez pars plana
5c870.2↔ Predná vitrekt.inými plynmi cez pars plana
5c870.3↔ Predná vitrekt.impl.silikón.oleja cez pars plana
5c870.4↔ Predná vitrekt.vým./napln.silikón.oleja cez pars pl.
5c870.5↔ Predná vitrekt.odstr.silikón.o.cez pars pl.
5c870.6↔ Predná vitrekt.apl.medikament.cez pars plana
5c870.x↔ Predná vitrekt.cez pars plana,ost.
5c871.0↔ Pars plana vitrekt.roz.elektrol.bez chir.manipul.siet.
5c871.1↔ Pars plana vitrekt.vzduch.bez chir.manipul.siet.
5c871.2↔ Pars plana vitrekt.inými plynmi bez chir.manip.siet.
5c871.3↔ Pars plana vitrekt.impl.sil.ol.bez chir.manip.siet.
5c871.4↔ Pars plana vitrekt.vým./napl.silik.ol.bez chir.manip.siet
5c871.5↔ Pars plana vitrekt.odstr.sil.ol.bez chir.manip.siet.
5c871.6↔ Pars plana vitrekt.apl.medik.bez chir.manip.siet.
5c871.x↔ Pars plana vitrekt.bez chir.manipul.siet.,ost.
5c872.0↔ Pars plana vitrekt.roz.elektr.s odstr.epiretinál.membr.
5c872.1↔ Pars plana vitrekt.vzduch.s odstr.epiretin.membr.
5c872.2↔ Pars plana vitrekt.inými plynmi s odstr.epiret.membr.
5c872.3↔ Pars plana vitrekt.impl.sil.ol.s odstr.epiret.membr.
5c872.4↔ Pars plana vitrekt.vým./napl.sil.ol.s odstr.epiret.membr.
5c872.5↔ Pars plana vitrekt.odstr.sil.ol.s odstr.epiret.membr.
5c872.6↔ Pars plana vitrekt.apl.medik.s odstr.epiret.membr
5c872.x↔ Pars plana vitrekt.s odstr.epiret.membr.,ost.
5c873.0↔ Pars plana vitrekt.roztok.elektr.s odstr.subretin.membr.
5c873.1↔ Pars plana vitrekt.vzduch.s odstr.subret.membr.
5c873.2↔ Pars plana vitrekt.inými plynmi s odstr.subret.membr.
5c873.3↔ Pars plana vitrekt.impl.silik.ol.s odstr.subret.membr.
5c873.4↔ Pars plana vitrekt.vým./napl.silik.ol.s odstr.subretin.membr.
5c873.5↔ Pars plana vitrekt.odstr.silik.ol.s odstr.subret.membr.
5c873.6↔ Pars plana vitrekt.apl.medik.s odst.subret.membr.
5c873.x↔ Pars plana vitrekt.s odstr.subret.membr.,ost.
5c874.0↔ Pars pl.vitrekt:rozt.ele:odst.subre.mem,ods.m.sp.odchlip.s.
5c874.1↔ Pars pl.vitrekt:vzduch:odst.subre.mem,ods.m.sp.odchlip.s.
5c874.2↔ Pars pl.vitrekt:i.plyn:odst.subre.mem,ods.m.sp.odchlip.siet.
5c874.3↔ Pars pl.vitrek:impl.sil.o:odst.subre.mem,ods.m.sp.odch.s.
5c874.4↔ Pars pl.vitrek:v/n.sil.ol:odst.subre.mem,ods.m.sp.odch.s.
5c874.5↔ Pars pl. vitrekt:odst.sil.ol:s odst.subre.m,ods.m.sp.odch.s.
5c874.6↔ Pars pl.vitrekt:medik.:s odst.subre.mem,ods.m.sp.odchlip.s.
5c874.x↔ Pars pla.vitrekt:s ods.subre.mem:ods.m.spôs.odchlip.siet:ost
5c87x.0↔ Iná pars plana vitrektómia roztok.elektrolytu
5c87x.1↔ Iná pars plana vitrektómia vzduch.
5c87x.2↔ Iná pars plana vitrektómia inými plynmi
5c87x.3↔ Iná pars plana vitrektómia impl.silik.oleja
5c87x.4↔ Iná pars plana vitrektómia vým/naplnením silik.oleja
5c87x.5↔ Iná pars plana vitrektómia odstr.silik.oleja

5c87x.6↔ Iná pars plana vitrektómia apl.medikamentov
5c87x.x↔ Iná pars plana vitrektómia,ostatné
5c880.0↔ Predná vitrekt.rozt.elektrolyt.cez iný príst.ako pars pl.
5c880.5↔ Predná vitrekt.odstr.silikón.ol.cez i.prístup ako pars pl.
5c880.6↔ Pred.vitrektómia apl.medikament.cez i.prístup ako pars pl.
5c880.x↔ Predná vitrektómia cez iný prístup ako pars plana, ostatné
5c881.0↔ Znesenie prolapsu sklovca roztokom elektrolytu
5c881.5↔ Znesenie prolapsu sklovca odstr.silikón.oleja
5c881.6↔ Znesenie prolapsu sklovca medikamentmi
5c881.x↔ Znesenie prolapsu sklovca, ostatné
5c882.0↔ Odstránenie pruhov v sklovci roztokom elektrolytov
5c882.5↔ Odstránenie pruhov v sklovci odstr.silikón.oleja
5c882.6↔ Odstránenie pruhov v sklovci medikamentmi
5c882.x↔ Odstránenie pruhov v sklovci, ostatné
5c883↔ Oddelenie zadnej membrány sklovca laserom
5c88x↔ Vitrekt.iným príst.a iné OP.na corp.vit:ost.
5c900↔ Orbitotómia transfrontálnym prístupom
5c901↔ Orbitotómia transkonjuktivál.pred.prístupom
5c902↔ Orbitotómia transkután.pred.prístupom
5c903↔ Orbitotómia transethmoidál.prístupom
5c904↔ Orbitotómia,ostatné
5c90x↔ Orbitotómia bez bližšieho upresnenia
5c910↔ Odstr.obsahu oka [evisc.]bez zav.implantátu orbity
5c911↔ Odstr.obs.oka [evisc.]so súč.zav.impl.orbity do skler.obalu
5c91x↔ Odstránenie obsahu oka [eviscerácia],ostatné
5c920↔ Odstr.očného bulbu[enukleácia]bez zavedenia impl.orbity
5c921.0↔ Odstr.oč.b.so súč.zav.imp.orb.do Ten.cps:aloplast.impl.
5c921.1↔ Odstr.oč.b.so súč.zav.imp.orb.do Ten.cps:oplášt.alopl.impl.
5c921.2↔ Odstr.oč.b.so súč.zav.imp.orb.do Ten.cps:transpl.koža,tuk
5c921.3↔ Ods.oč.b.zav.imp.orb.do T-cps:drž.bu.z ner.mi.m.s mik.in.b.ti.s
5c921.4↔ Ods.oč.b.zav.imp.orb.do T-k:dr.b.z ner.mik.mat.s mik.in.s ti.s
5c921.5↔ Odstr.oč.b.so súč.zav.imp.orb.do Ten.cps:fix. na okohyb.svaly
5c921.x↔ Odstr.oč.b.so súč.zav.imp.orb.do Ten.kapsuly:ostatné
5c922.0↔ Odstr.oč.bul.zav.impl.orb.mimo Ten.cps:aloplast.implantát
5c922.1↔ Odstr.oč.bul.zav.impl.orb.mimo Ten.cps:oplášt.alopl.impl.
5c922.2↔ Odstr.oč.bul.zav.impl.orb.mimo Ten.cps:transpl.koža,tuk
5c922.3↔ Ods.oč.bu.za.im.or.mi.T-k:drž.b.z ner.mik.m.s m.vas.int.b.tit.s
5c922.4↔ Ods.o.bu.za.im.or.mi.T-k:drž.b.z ner.mik.m.s m.vas.int.s tit.sie
5c922.x↔ Odst.oč.bu.so zav.impl.orbity.mimo Ten.kapsulu:ost
5c92x↔ Odstránenie očného bulbu [enukleácia]: ostatné
5c930↔ Iná deštr.orbity a vnút.výstelky orbity
5c931↔ Iná teleexízia ch.t.orbity a vnút.výstelky orbity
5c932↔ Iná totál.excízia orbity a vnútor.výstelky orb.
5c933.0↔ Exenterácia orbity bez zav.tk/alopl.m.so zach.kože viečka
5c933.1↔ Exenterácia orbity s transpl.kože so zachov.kože viečka
5c933.2↔ Exenter.orb.s transpl./transpoz.ost.tk.so zach.kože viečka
5c933.3↔ Exenterácia orb.so zaved.alop.mat.so zach.kože viečka
5c933.x↔ Exenterácia orbity so zach.kože viečka,ost.
5c934.0↔ Exenter.orb.bez zav.tk./aloplast.m.bez zach.kože vieč.
5c934.1↔ Exenterácia orbity s transpl.kože bez zachov.kože viečka
5c934.2↔ Exenter.orb.s transpl/transpoz.ost.tk.bez zach.k.vieč.
5c934.3↔ Exenterácia orb.so so zaved.alop.mat.bez zach.kože viečka
5c934.x↔ Exenterácia orbity bez zachovania kože viečka, ost.
5c93x↔ Iná exc.deštr.a exent.orb.a vnút.výstelky orb.:ost.
5c941.00↔ Sek.zaved.aloplast.impl.orbity navonok Tenon.kapsuly
5c941.01↔ Sek.zaved.oplášt.aloplast.impl.orbity navon.Tenon.kapsuly
5c941.02↔ Sek.zav.transpl.s kožou a tuk.tk.orbity navon.Tenon.kapsuly
5c941.03↔ Sek.z.drž.b.nerez,mikropor.m.s mikrovask.i.bz tit.sieť.n.Ten.k.
5c941.04↔ Sek.z.drž.bulbu nerez,mikrop.m.s mikrovas.i.s tit.sieť.n.Ten.k.
5c941.0x↔ Sekundárne zavedenie implantátu orbity, ostatné
5c941.10↔ Primár.zav.expanz.alopl.impl.orbity do Tenon.kapsuly
5c941.11↔ Primár.zav.expanz.aloplast.impl.orbity mimo Tenon.kapsulu
5c941.1x↔ Primárne zavedenie implantátu orbity, ostatné
5c953.0↔ Výmena implantátu orbity so zavedením alopl.impl.
5c953.1↔ Vým.impl.orbity so zav.oplášt.alopl.impl.
5c953.2↔ Vým.impl.orb.so zav.transpl.s kožou a tuk.tk.
5c953.3↔ Vým.impl.o.so zav.drž.bul.z ner.,mp.mat.,s mv.int.,bez tit.s.
5c953.4↔ Vým.impl.o.so zav.drž.b.z nerez.,mp.mat.,s mv.int.,s tit.sieť.
5c953.x↔ Výmena implantátu orbity,ostatné
5c962↔ Revízia implantátu orbity
5c964↔ Odstránenie implantátu orbity
5c96x↔ Revízia a odstránenie implantátu orbity,ostatné
5c970.0↔ Plastická rekonštrukcia orbity bez transplantátu
5c970.1↔ Plastická rekonštr.orbity so slizničným transpl.
5c970.2↔ Plastická rekonštr.orbity s kožným transpl.
5c970.3↔ Plastická rekonštr.orbity s ostat.autológ.mat.
5c970.4↔ Plastická rekonštr.orbity s aloplast.materiálom
5c970.x↔ Plastická rekonštr.orbity, ostatné
5c971↔ Primárna rekonštr.očného bulbu
5c972↔ Sekundárna rekonštr.očného bulbu
5c973↔ Revízia dutiny orbity
5c97x↔ Revízia a rekonštrukcia orbity a očného bulbu:ostatné
5c980↔ Rekonštrukcia steny orbity s orbitoplastikou
5c981↔ Rekonštr.steny orbity s metalic.platňami/implantátmi
5c982↔ Rekonštrukcia steny orbity s aloplast.materiálom
5c983↔ Rekonšt.steny orbity s lalokmi z galea aponeurot.
5c98x↔ Rekonštrukcia steny orbity,ostatné
5c990.0↔ OP výkon na myelínovej pošve n.II.
5c990.1↔ Excízia chorého tkaniva n.II.
5c990.2↔ OP na n.II. (nervus opticus),ostatné
5c991.0↔ Kostná dekompresia jednej steny orbity
5c991.1↔ Kostná dekompresia dvoch stien orbity
5c991.2↔ Kostná dekompresia troch stien orbity
5c991.x↔ Kostná dekompresia orbity, ostatné
5c992↔ Resekcia tukového tkaniva z orbity
5c993↔ Vloženie intraokulárneho nosiča medikamentov
5c994↔ Vloženie extrabulbárneho nosiča medikamentov
5c995↔ Prechodné zvýšenie intraokulárneho tlaku
5d001.10↔ Incízia ušnice
5d001.11↔ Incízia othematómu
5d002.1↔ Odstránenie preaurikulárnej fistuly
5d002.2↔ Odstránenie preaurikulárnej cysty
5d002.4↔ Excízia lézie ušnice
5d003.1↔ Parciálna resekcia ušnice postihnutej nádorom
5d003.2↔ Radikálna resekcia ušnice bez rekonštrukcie
5d004.1↔ Impl.titán.fixat.pre ukotv.náhr.ušnice (epitézy)a i.č.tváre
5d004.20↔ Rekonštr.chýb./malform.ušnice autológ.materiálom
5d004.21↔ Rekonštr.chýbajúcej/malform.ušnice alogén.mat.
5d004.23↔ Rek.chýb./malform.lalôčika ušnice autológ.mat.
5d004.2x↔ Rek.chýb./malformovanej ušnice, ostatné
5d005.1↔ Náhrada chýb./malform.ušnice autológ.materiálom
5d005.x↔ Náhrada chýb./malform.ušnice, iná
5d007.1↔ Aurikuloplastika jednostranná
5d007.2 Aurikuloplastika obojstranná
5d008.1↔ Krytie defektu ušnice rekonštr.miestnym lalokom
5d008.2↔ Krytie defektu ušnice rekonštr.ostrovček.lalokom
5d200.1↔ Incízia abscesu vonkajšieho zvukovodu
5d200.2↔ Odstr.1 al.viac.polypov zo zvukov/z bubienk.a trepanač.dut.
5d200.3↔ Resekcia hyperostózy alebo osteómu vonkaj.zvukovodu
5d200.40↔ Res.ohranič.nádoru vonkaj.zvukovodu (bez ďal.opatrení)
5d200.41↔ Res.ohranič.nádoru vonkaj.zvukovodu s res.kost.zvukovodu
5d201.1↔ Operácia stenózy vonkajšieho zvukovodu
5d201.2↔ Meatoplastika, kanaloplastika
5d201.3↔ OP vrodenej atrézie vonkajšieho zvukovodu
5d201.4↔ OP vrodenej duplikatúry vonkajšieho zvukovodu
5d300.1↔ Vloženie protézy kryjúcej perfor.blanky bubienka
5d300.30 Transmyring.drenáž so zaved.ventilač.trubičky
5d300.6↔ Plastika Eustach.t.transorál./transnasál.prístup.
5d301.10↔ Mobilizácia strmienka
5d301.20↔ Stapedotómia štandard.so zavesením pistonu na nákovku
5d301.21↔ Stapedotómia so zavesením pistonu na kladivko
5d301.22↔ Stapedotómia s uhlovým pistonom
5d301.3↔ Revíz.OP po stapedotómii,stapedekt.a mobilizácii strmienka
5d302.1↔ Myringoplastika
5d302.20↔ Tympanoplastika jednoduchá
5d302.21↔ Tympanoplastika komplexná
5d305.10↔ Revízna tympanoplastika jednoduchá
5d305.11↔ Revízna tympanoplastika komplexná
5d305.20↔ Revízna OP str.ucha pre recidívu cholesteatómu
5d305.21↔ Revízna operácia stredného ucha

5d305.3↔	Sekundárna rekonštrukcia zadnej steny zvukovodu
5d305.4	Obliterácia otvorenej trepanačnej dutiny
5d306.30	Implantácia kmeň.sluch.implantátu do mozg.kmeňa
5d306.31↔	Implantácia fixatéra pre implantát
5d404	Prerušenie vestibulárneho nervu
5d405.1↔	Uzáv.dehiscent.hor.polkruh.kanál.prístupom cez str.jamu
5d405.3↔	Uzáver likvorovej fistuly do stredného ucha
5f100	Excízia lézie vonkajšieho nosa
5f101	Excízia lézie nosovej dutiny
5f102	Resekcia rinofýmy
5f103	Exstirpácia solitárneho polypu z nosa
5f104	Exstirpácia nosových polypov endoskopicky
5f105	Exstirpácia papilómu nosa
5f106	Endoskop.endonazál.resekcia nádoru nosa
5f107	Extrakcia penetrujúceho cudz.telesa z nosa
5f108	Disekcia synechií nosovej dutiny
5f109	Resek.nádoru vonk.nosa primár.zošitím
5f10a.0	Resek.nádoru vonk.nosa s lalokovou plastikou
5f10a.1	Resek.nádoru vonk.nosa s plastikou voľným lalokom
5f10b.1	Exstirpácia dermoidnej cysty vonkajšieho nosa
5f10b.2	Exstirpácia fistuly vonkajšieho nosa
5f110	Rekonštr.defektu vonk.nosa otočným lalokom
5f111	Vytvorenie nosa lokálnymi lalokmi
5f112.0	Rekonštrukcia nosa:vzdialenými lalokmi
5f112.1	Rekonštrukcia nosa mikrovaskulárnymi lalokmi
5f113	Korekcia skeletu rázštepového nosa
5f114	Korekcia mäkkých častí rázštepového nosa
5f115↔	Korekcia nozdier rázštepového nosa
5f116	Operácia vrod.stenózy apertúra piriformis
5f117	Otvorenie choanálnej atrézie
5f118↔	Korekcia stenózy nosového vchodu
5f119.1	Korekcia nosového krídla excíziou kože
5f119.x	Korekcia nosového krídla iným spôsobom
5f11b.0↔	Korek.poklesnut.a deformov.nos.krídla pom.kost.štepu
5f11b.1↔	Korek.poklesnut.a deformov.nos.krídla pom.allomateriálu
5f11b.2	Korekcia poklesnutého a deformovaného nosového krídla pomoco
5f11c.0	Sek.korek.krídla nosa/spod.nosa po rázšt:s pou.kost.štepu
5f11c.1	Sekund.korek.krídla nosa/spod.nosa po rázšt:s pou.allomat.
5f11d	Zúženie nosovej dutiny
5f11e	Korekcia nosovej chlopne
5f121.0	Repozícia zlomeniny vonk.nosa chirurgickou intervenciou
5f190	Operácia čuchových dutín
5f193	Operácia choanálnej atrézie alebo stenózy
5f195	Incízia abscesu nosa
5f197.1↔	Endoskop.turbinoplastika
5f197.x	Turbinoplastika, iná
5f198	Ligatúra a.ethmoidalis vonkajším prístupom
5f199	Endoskopická hemostáza pri epistaxe
5f200	Septorinoplastika
5f201	Septorinoplastika otvoreným prístupom
5f202	Revízia po septorhinoplastike
5f203	Resekcia hrany/tŕňa nos.septa endoskopicky
5f204	Extrakorporálna rekonštrukcia nosového septa
5f205	Septoplastika podľa Cottleho
5f206	Revízia po septoplastike
5f207.1	Uzáver perforácie nosového septa implantátom
5f207.2	Uzáver perforácie nosového septa lokálnymi lalokmi
5f207.x	Uzáver perforácie nosového septa,iný
5f209	Resekcia hemangiómu nosového septa
5f20a	Saundersova dermoplastika nosového septa
5f210	Repozícia nosového septa
5f211	Otvorená repozícia fraktúry nosového septa
5f290	Excízia z nosového septa
5f291	Incízia a evakuácia hematómu/abscesu nos.septa
5f305	Endoskopická resekcia nosohltanovej cysty a burzy
5f306	Endoskopická exstirpácia antrochoanálneho polypu
5f307.1	Endoskopická resekcia nádoru klivu (Blumenbachi)
5f307.2	Endoskop.resekcia nádoru prínosových dutín a rinobázy
5f307.3	Esk.OP nádoru nos.dut. a prínos.dutín s CT/MR navigáciou
5f307.4	Esk.OP nádor.prínos.dut.a rinobázy s CT/MR navigáciou
5f30a.1	Endoskop.duraplastika bez CT/MR navigácie
5f30a.2	Endoskop.duraplastika rinobázy s CT/MR navigáciou
5f390	Wasmundova plastika pri oroantrálnej fistule
5g106	Zavedenie implantátu
5g10b	Sutúra extrakčnej rany
5g200	Excízia mäkkých tkanív
5g201.1	Intraorálna incízia dentogénneho abscesu
5g201.2	Extraorál.incízia submandibulár.a submentál.abscesu
5g203	Operácia parodontu
5g204.0	Odklopenie frontálneho mukoperiostálneho laloka
5g204.1	Odklopenie laterálneho mukoperiostálneho laloka
5g206	Rekonštrukcia ďasna
5g207	Rekonštr.ďasna od troch a viac zubov v 1 kvadrante
5g208.0	Rekonštrukcia sliznice jednostranne:do 2 cm2
5g208.1	Rekonštrukcia sliznice jednostranne:do 4 cm2
5g208.2	Rekonštrukcia sliznice jednostranne:nad 4 cm2
5g209.1	Gingivoplastika v rozsahu 1 až 3 zubov
5g209.2	Gingivoplast.v rozsahu 3 a viac zubov v 1 kvadrante
5g20e	Osteoplastika alveolár.výbežku distrakciou
5g20g.1	Trepanácia alveolu v oblasti apexu zuba
5g20g.x	Trepanácia alveolu:iná
5g20h.1	Resekcia alveolu pri rázštepe
5g20h.x	Resekcia alveolu,iná
5g20k	Kortikotómia alveolu v okolí zuba
5g20m.0	Repoz.fragm.alv.,alv.výbež.v rozs.1 kvadr.s jednoduch.fix.
5g20m.1	Repoz.fragm.alv.,alv.výbež.v rozs.oboch kvadr.s jednod.fix.
5g20m.2	Repoz.fragm.alv.,alv.výbež.v rozs.1 kvadrantu s ostesynt.
5g20m.3	Repoz.fragm.alv.,alv.výbež.v rozs.oboch kvadr.s ostesyntéz.
5g20n	Zatv.repoz.a fixácia zlom.alveolu v rozsahu 1sextantu
5g220.0	Alveoloplast.s použ.kožného/sliznicového štepu
5g220.1	Alveoloplast.s použ.kost.štepu/cudz.mat.
5g220.2	Alveoloplast.s pou.kost.štepu využ.biomed.technológií
5g222.2	Osteoplast.alveol.výbežku autológ.kost.štepom
5g222.3	Osteoplast.alveol.výbežku alogén.kost.štepom
5g223	Vestibuloplastika
5g224	Rekonštrukcia dentoalveolárneho oblúka
5g225↔	Oper.rázštepu dentoalveolár.oblúka jednostranne
5g226↔	OP rázštepu dentoalv.obl.mukoperiostál.lalokom 1-str.
5g227	Prim.plast.oroantrál.komun.mobiliz.vestib.mukoperiost.lal.
5g228	Sek.plast.oroantrál.komunik.mobiliz.palatinál/iným lalok.
5g229.1	Plastika oroantrálnej komunikácie
5g229.2	Plastika oronazálnej komunikácie
5g22a	Egalizácia alveolárneho výbežku
5g22b	Repoz.fragment.alveolu/alveolár.výbežku
5g22c	Poextrakčná korekcia alveolu intrúziou
5g22d.1	Zväčšenie alveolu v obl. jedného sextantu
5g22d.2	Zväčšenie alveolu v obl.dvoch sextantov
5g22d.3	Zväčšenie alveolu v oblasti troch sextantov
5g22e.1	Rekonštrukcia alveolov jednostranne
5g22e.2	Rekonštrukcia alveolov obojstranne
5g22f	Orálna alveoloplastika
5g40e↔	Sutúra slinnej žľazy
5g40f↔	Uzáver fistuly slinnej žľazy
5g40g↔	Transpozícia vývodu submandibul.slin.žľazy
5g511	Rekonštrukcia pery miestnym lalokom
5g512↔	Rekonštrukčná OP 1/3 pery lalok.plastikou
5g513↔	Rekonštrukčná OP 1/2 pery lalok.plastikou
5g514	Rekonštrukcia pery dvoma /viacerými miest.lalokmi
5g515	Rekonštrukcia pery vzdialeným lalokom
5g516	Rekonštrukcia pery voľným mikrovaskulár.lalokom
5g517.11	1-str.cheilosutúra pery pri rážšt. s alveopl.mukoperiostál.l.
5g517.12	1-str.cheilosutúra pery pri rážšt.s prim.korekciou nosa
5g517.1x	Jednostranná cheilosutúra pery pri rázštepe,ostatné
5g517.21	Obojstr.cheilosutúra pery pri rážšt.s alveopl.mukoperios.l.
5g517.22	Obojstr.cheilosutúra pery pri rážšt.s prim.korekciou nosa
5g517.2x	Obojstranná cheilosutúra pery pri rázštepe,iná
5g518.1	Korekcia pery po cheilosutúre Z plastikou
5g518.2	Korekcia pery po cheilosúture V-Y posunom
5g518.3	Korekcia pery po cheilosutúre resutúrou

5g521.1	Parciálna resekcia hornej pery
5g521.2	Parciálna resekcia dolnej pery
5g522	Excízia lézie pery
5g523	Subtotálna resekcia pery
5g524	Totálna resekcia pery
5g530.1	Zmenšenie pery excíziou
5g530.2	Zmenšenie pery W-Y posunom/i.miest.lalok.plastikou
5g531.3	Zväčšenie pery aloplastickým materiálom
5g531.4	Zväčšenie pery autológnym materiálom
5g531.8	Zväčšenie pery injektovateľným autológnym tukom
5g904	Excízia spodiny dutiny ústnej
5g905	Plicektómia
5g906↔	Excízia lézie líca
5g907	Probatórna excízia z dutiny ústnej a faryngu
5g908	Exenterácia spodiny dutiny ústnej jednostranne
5g909	Totálna exenterácia spodiny dutiny ústnej
5g90a	Incízia a drenáž spodiny dutiny ústnej
5g90b	Parciálna resekcia spodiny dutiny ústnej
5g90k	OP pre spánkové apnoe z vonk.prístupu
5g90m	Uvuloplastika
5g90n	Uvulopalatoplastika
5g90o	Uvulopalatoplastika s tonzilektómiou
5g90p	Uvulopalatofaryngoplastika
5g90t	Lokál.transpozícia svalu v tvár.oblasti
5g90u	Transpozícia m.temporalis/m.masseter
5g90v	Mikrovaskul.transplantácia svalu v tvár.obl.
5g913	Rekonštrukcia rázštepu podnebia s použ.faryngeál.laloka
5g914	Cheilosutúra a palatoplast.kombi.rázštepu pery a podnebia
5g918	Rekonštrukcia jazvy podnebia
5g922.1	Plast.OP mäkk.podneb pre poruch.výslovn.s pou.faryng.lal.
5g922.2	Plast.OP mäkk.pod.pre por.výslovn.s pou.dvoj.Z-palatoplast.
5g922.x	Plastická OP mäkk.podnebia pre poruchy výslovnosti,iná
5h103.01	Resekcia nádoru orofaryngu cez later.faryngotómiu
5h103.02	Res.nádoru orofaryngu cez mediál.faryngotómiu
5h103.11	Res.nádoru orofaryngu cez laterálnu mandibulotómiu
5h103.12	Res.nádoru orofaryngu cez mediálnu mandibulotómiu
5h103.2	Resek.TU orofaryngu s parciál.resekciou later.č.mandibuly
5h106.10	Resekcia nádoru parafaryngu transcervikálne
5h106.11	Resekcia nádoru parafaryngu transorálne
5h120	Rekonštr.hltana pre poruchy výslovnosti faryngeál.lalokom
5h121.1	Rekonštrukcia hltana muskulokutánnym lalokom
5h121.2	Rekonštrukcia hltana voľ.mikrovask.kož.lalokom
5h121.3	Rekonštrukcia hltana jejunum
5h121.4	"Rekonštrukcia hltana technikou""pull-up"""
5h121.x	Rekonštrukcia hltana,ostatné
5h123	Náhrada hltana jejunom na cievnej stopke
5h191	Uzáver fistuly hltana
5h192	Sutúra hltana a priľahlých štruktúr
5h194	Odstránenie kongenitálnych nádorov orofaryngu
5h203	Parciálna suprakrikoidná resekcia hrtana
5h220	Laryngektómia
5h221	Laryngektómia s parciálnou hypofaryngektómiou
5h222	Laryngo-hypofaryngektómia
5h230	Ošetrenie zlomeniny chrupiek hrtana
5h231	Supraglotoplastika
5h232	Endoskop.laterofixácia bez arytenoidektómie
5h233	Mikroskop.esk.arytenoidektómia s laterofixáciou hlasivky
5h234	Laryngoplastika
5h291	Inzercia stentu do hrtana
5h292	Výmena ventilovej protézy
5h293	Resekcia vrodenej diafragmy hrtana
5h302.21	Chirurgické uzavretie tracheostómie
5h302.23	Uzavretie fistuly po tracheotómii
5h302.3	Implant.chrupky rebra do okolia tracheostóm(aj odber chrup)
5j130.0	Objem redukujúca operácia pľúc,torakotomicky
5j130.1	Objem redukujúca operácia pľúc,bronchoskopicky
5j130.2	Objem redukujúca operácia pľúc,torakoskopicky
5j131.00↔	Segment.res.pľúc,torakotom.bez lymfadenekt.bez pou.svork
5j131.01↔	Segment.res.pľúc,torakotom.s lymfadenekt.bez pou.svork
5j131.20↔	Segment.res. pľúc,torakoskop.bez lymfadenkt.bez pou.svork
5j131.21↔	Segment.res.pľúc,torakoskop.s lymfadenekt.bez pou.svork
5j132.00↔	Segment.res.pľúc,torakot.bez lymfadenkt.s použ.svork
5j132.01↔	Segment.res.pľúc,torakot.s lymfadenkt.s použ.svork
5j132.20↔	Segment.res.pľúc,torakosk.bez lymfadenekt.s pou.svork
5j132.21↔	Segment.res.pľúc,torakosk.s lymfadenekt s pou.svork
5j140.00↔	Lobektómia bez bronchopl.,torakot.bez lymfadenkt.bez p.sv.
5j140.01↔	Lobektómia bez bronchopl.,torakotom.s lymfadenkt.bez p.sv.
5j140.20↔	Lobektómia bez bronchopl.,torakosk.bez lymfadenkt.bez p.sv.
5j140.21↔	Lobektómia bez bronchopl.,torakosk.s lymfadenkt.bez p.sv.
5j141.00↔	Lobektómia bez bronchopl., tkt.bez lymfad. s použ.sv.
5j141.01↔	Lobektómia bez bronchopl.,tkt.s lymfadenkt.s použ.sv.
5j141.20↔	Lobektómia bez bronchopl.,tsk.bez lymfaden.s použ.sv.
5j141.21↔	Lobektómia bez bronchopl.,tsk.s lymfadenkt.s použ.sv.
5j142.10↔	Lobektómia s bronchoplast.,torakotomicky bez lymfadenkt.
5j142.11↔	Lobektómia s bronchoplastikou,torakotomicky s lymfadenkt.
5j142.20↔	Lobektómia s bronchopl.,torakoskopicky bez lymfadenkt.
5j142.21↔	Lobektómia s bronchopl.,torakoskopicky s lymfadenkt.
5j144.00↔	Rozšír.lobektómia,torakotom.bez lymfadenektómie
5j144.01↔	Rozšír.lobektómia,torakotom.s lymfadenektómiou
5j14a.00↔	Bilobektómia bez bronchopl.,torakotomicky bez lymfaden.
5j14a.01↔	Bilobektómia bez bronchopl.,torakotomicky s lymfadenkt.
5j14a.20↔	Bilobektómia bez bronchopl.,torakoskopicky bez lymfaden.
5j14a.21↔	Bilobektómia bez bronchopl.,torakoskopicky s lymfadenkt.
5j14b.00↔	Bilobek.bez bronchopl.,torakot.bez lymfad.s použ.svork.
5j14b.01↔	Bilobek.bez bronchop.,torakot.s lymfade.s použ.svork.
5j14b.20↔	Bilobek.bez bronchopl.,torakosk.bez lymfad.s použ.svork.
5j14b.21↔	Bilobek.bez bronchopl.,torakosk.s lymfad.s použ.svork.
5j14c.11↔	Bilobektómia s bronchoplastikou,torakotom.s lymfadenkt.
5j14c.20↔	Bilobektómia s bronchopl.,torakoskopicky bez lymfaden.
5j14c.21↔	Bilobektómia s bronchopl.,torakoskopicky s lymfadenkt.
5j14e.00↔	Rozšírená bilobektómia,torakotom.bez lymfadenekt.
5j14e.01↔	Rozšírená bilobektómia,torakotomicky s lymfadenekt.
5j14x↔	Iná lobektómia alebo bilobektómia
5j150.00↔	Pneumonektómia,torakotomicky bez lymfadenektómie
5j150.01↔	Pneumonektómia,torakotomicky s lymfadenektómiou
5j151.00↔	Pneumonektómia,torakoskop.bez lymfade.s použ.svork.
5j151.01↔	Pneumonektómia,torakoskopicky s lymfade.s použ.svork.
5j152↔	Pneumonektómia bez bronchoplastiky s použitím svorkovača
5j153↔	Pneumonektómia bez bronchopl.s ručnou sutúrou priedušky
5j154↔	Rozšírená pneumonektómia
5j155↔	Pneumonektómia s resekciou tracheálnej kariny
5j401	Endoskopické zav.stentu do priedušky a veľkých bronchov
5j403	Excízia patolog.lézie tracheobronchiálneho stromu:bsk.
5j406.1	Esk liečba patol.lézií v tracheobronchiál.strome laser
5j406.2	Esk Th patol.lézií v tracheobr.strome elektrokaut.a/al.Ar plazm
5j406.3	Esk Th patolog.lézií v tracheobronch.strome kryoresekciou
5j410.0	Sutúra parenchýmu pľúc,torakotomicky
5j410.2	Sutúra parenchýmu pľúc,torakoskopicky
5j411.00	Uz.bronchopleurál.fistuly,torakotomicky bez použ.svork.
5j411.01	Uz.bronchopleurál. fistuly,torakotomicky s použ.svork.
5j411.1	Uzáver bronchopleurálnej fistuly,bronchoskopicky
5j411.20	Uz.bronchopleurál.fistuly, torakoskopicky bez pou.svork.
5j411.21	Uzáver bronchopleurál.fistuly,torakoskop.s použ.svork.
5j491	Resekcia emfyzémovej buly/systému búl
5j494	Dekompresia tenzných pľúcnych búl,torakoskopicky
5j495.0	OP spontánneho pneumotoraxu,torakotomicky
5j495.2	OP spontánneho pneumotoraxu,torakoskopicky
5j496.50	Impl./vým.endobronchiál.ventil.syst.,endosk.1ventil
5j496.51	Impl./vým.endobron.ventil.syst.,endosk.2vent
5j496.52	Impl./vým.endobron.vent.syst.,endosk.3vent
5j496.53	Impl./vým.endobron.vent.syst.,endosk.4vent
5j496.54	Impl./vým.endobr.vent.syst.,endosk.5/viac vent
5j501	Torakotómia jednoduchá
5j503	Videotorakoskopia terapeutická
5j510.a	Mediastinotómia kollárna
5j510.b	Mediastinotómia sternotomicky [sternotómia]
5j510.c	Mediastinotómia ministernotomicky [ministernotómia]
5j510.d	Mediastinotómia pre mediastinitídu s aplik.sŕkavého drénu
5j510.x	Mediastinotómia,ostatné
5j520.01↔	Resek.časti steny hrudníka,uzáv.defektu autológ.mat.

5j520.02↔	Resek.časti steny hrudníka,uzáv.defektu alogén.mat.
5j523.1↔	Exstirp.nádoru hrudnej steny bez resekcie rebra, torakotom.
5j523.2↔	Exstirp.nádoru hrud.steny bez resekcie rebra,torakoskopicky
5j524↔	Exstirpácia nádoru hrud.steny s resekciou rebra
5j525↔	Excízia z hrudnej steny
5j526↔	Totál./parc.resekcia jednoduch.deformity rebra
5j547.1	Stabilizácia hrudníka bez použ.osteosynt.mat
5j547.2	Stabilizácia hrudníka s použitím osteosyntetického materiálu
5j548	Resekcia processus xyphoideus
5j550.0	Plikácia relaxácie bránice zrafovaním,torakotom.
5j550.2	Plikácia relaxácie bránice zrafovaním,torakoskop.
5j552	Implantácia bránicového ventilačného stimulátora
5j553.1	Sutúra bránice,torakotomicky
5j553.2	Sutúra bránice,torakoskopicky
5j553.3	Sutúra bránice,laparotomicky
5j553.4	Sutúra bránice,laparoskopicky
5j554.0	Excízia chorého tkaniva na bránici bez uzáv.aloplastick.mat.
5j554.1	Excízia chorého tkaniva na bránici s uzáv.aloplastickým mat.
5j555.10	Parciálna plastika bránice bez aloplastického materiálu
5j555.11	Parciálna plastika bránice s aloplastickým materiálom
5j555.20	Totálna plastika bránice bez aloplastického materiálu
5j555.21	Totálna plastika bránice s aloplastickým materiálom
5j560.0	Pleurektómia(abrázia),torakotomicky
5j560.2	Pleurektómia(abrázia),torakoskopicky
5j561.0	Pleurodéza a/alebo dekortikácia pľúc,torakotomicky
5j561.2	Pleurodéza a/alebo dekortikácia pľúc,torakoskopicky
5j561.x	Pleurodéza a/alebo dekortikácia pľúc, iná
5j562	Pleurostómia
5j591	Extrakcia dlahy po operácii hrudníka
5j592	Extrakcia peloty
5j593	Operácia syndrómu hornej hrudnej apertúry
5j595.1	Chir.ošetrenie instabil.sterna sutúrou/resutúrou
5j595.2	Chirurgické ošetrenie instabilného sterna dlahou
5j597	Exstirpácia cudzieho telesa z hrudníkovej dutiny
5j902	Retorakotómia,resternotómia,reoperácia v torakochirurgii
5k566	OP pri vrodených anomáliach vencovitých tepien
5k590.4	Supravalvulárna resekcia aortálnej chlopne
5k590.8	Implantácia mechanického aortálneho konduitu
5k590.9	Implantácia biologického aortálneho konduitu
5k592.2	Rekonštr.záves.aparátu mitrál.chlopne a cípov chlopne
5k594.4	Plastika supravalvulárnej stenózy pulmonálnej chlopne
5k594.8	Implant.mechanického konduitu pulmonál.chlopne
5k594.9	Implant.biologického konduitu pulmonál.chlopne
5k596.2	Valvuloplastika trikuspidálnej chlopne
5k630	Patch koronárnych tepien
5k631	Revízia aortokoronárneho bajpasu
5k632	Reimplantácia aortokoronárneho bajpasu
5k633	Transpozícia koronárnych tepien
5k635	Implantácia a. mammaria interna do tkaniva srdc. svalu
5k63x	Iná revaskularizácia srdca, ostatné
5k640	Sutúra na koronárnych cievach po poranení
5k641	Korekcia aneuryzmy na koronárnych cievach
5k642	Uzáver získanej koronár.fistuly na koronárnych cievach
5k643	Rekonšt.koronárneho sínusu na koronárnych cievach
5k64x	Iné operácie na koronárnych cievach, ostatné
5k700	Perikardiotómia a kardiotómia:perikardiálna drenáž
5k701	Perikardiotómia a kardiotómia:perikardiotómia
5k702	Perikardiotómia a kardiotómia:perikardiálna adheziolýza
5k703	Perikardio.a kardiotóm:kardiotómia vr.trombekt,odstr.c.tel
5k704	Perikardiotómia a kardiotómia:epikardiálna incízia
5k705	Perikardiotómia a kardiotómia:endokardiálna incízia
5k706	Perikardiotómia a kardiotómia:epimyokardiálna incízia
5k70x	Perikardiotómia a kardiotómia:ostatné
5k720	Otvorená chirurgická perikardektómia, lokálna excízia
5k721	Torakoskopická perikardektómia, lokálna excízia
5k722.0	Čiastočná perikardektómia (perikardiálne okno), otv.chir.
5k722.2	Čiastoč.perikardektómia (perikardiálne okno), lsk
5k722.3	Čiastočná perikardektómia (perikardiálne okno), torakosk.
5k724	Subtotálna perikardektómia
5k725	Totálna perikardektómia (dekortikácia)
5k72x	Perikardektómia:ostatné
5k774	Impl.kardiostim.,biventrikulár.resynchron.systém
5k77h.0	Implantácia bezelektródového kardiostimulátora
5k780.0	Odstr.prístroja:kardiostimulátor bližšie neurčený
5k780.1	Odstr.prístroja:kardiostimulátor 1-dutin.systém
5k780.2	Odstr.prístroja:kardiostimulátor 2-dutin.systém
5k780.3	Odstr.prístr:kardiostim. s biventrik.resynchron.stim.
5k780.4	Odstr.prístroja:defibrilátor s 1-dutinovou stimuláciou
5k780.5	Odstr.prístroja:defibrilátor s 2-dutinovou stimuláciou
5k780.6	Odstr.prístr:defibri.s biventrikulár.resynchron.stim.
5k780.7	Odstr.prístroja:implantovateľný záznamník EKG
5k780.a	Odstr.prístroja:kardiostimulátor bezelektródový
5k780.b	Odstránenie prístroja, defibrilátor s podkožnou elektródou
5k780.x	Odstránenie prístroja:ostatné
5k781.8	Odstránenie elektród kardiostimulátora
5k781.9	Odstránenie elektród defibrilátora
5k781.a	Odstránenie elektród resynchronizač.systému
5k782.0	Odstr.elektródy a prístr:kardiostim.b.n.
5k782.1	Odstr.elektródy a prístr:kardiostimulátor 1-dutin.systém
5k782.2	Odstr.elektródy a prístr:kardiostimulátor 2-dutin.systém
5k782.3	Odstr.elektródy a prístr:kardiost.s resynchro.biventrik.stim.
5k782.4	Odstr.elektródy a prístr:defibrilátor s 1-dutin.stimul.
5k782.5	Odstr.elektródy a prístr:defibrilátor s 2-dutin.stimul.
5k782.6	Odstr.elektródy a prístr:defibri.s resynchr.biventrik.stim.
5k782.7	Odstr.elektródy a prístroja, defibrilátor s podkož.elektródou
5k782.x	Odstránenie elektródy a prístroja:ostatné
5k783.0	Korektúra elektród:kardiostim.b.n.
5k783.1	Korekt.elektród:kardiostim.s 1-dutin.stimul.
5k783.2	Korekt.elektród:kardiostim.s 2-dutin.stimul.
5k783.3	Korekt.elektród:kardiosti.s biventrik.resynchr.stimul.
5k783.4	Korektúra elektród:defibrilátor s 1-dutin.stimul.
5k783.5	Korektúra elektród:defibrilátor s 2-dutin.stimul.
5k783.6	Korekt.elektród:defibri.s biventrik.resynchr.stimul.
5k783.a	Korektúra elektród, defibrilátor s podkožnou elektródou
5k783.x	Korektúra elektród:ostatné
5k784.0	Korekt.polohy prístr:kardiostimulátor b.n.
5k784.1	Korekt.polohy prístr:kardiostim.s 1-dutin.stimul.
5k784.2	Korekt.polohy prístr:kardiostim.s 2-dutin.stimul.
5k784.3	Korekt.polohy prístr:kardiosti.s biventrik.resynchron.stim.
5k784.4	Korekt.polohy prístr:defibril.s 1-dutin.stimul.
5k784.5	Korekt.polohy prístr:defibrilátor s 2-dutin.stimul.
5k784.6	Korekt.polohy prís:defibri.s biventrik.resynchr.stim.
5k784.7	Korekt.polohy prístr:záznamník EKG
5k784.a	Korektúra polohy prístroja, defibrilátor s podkož.elektródou
5k784.x	Korektúra polohy prístroja:ostatné
5k785.3	Vým.prístr.bez zm.elektr:kardios.biven.sys.
5k785.9	Výmena prístroja bez zmeny elektródy:ost.
5k786.3	Vým.prístroja a elektódy:kardist.biventr.resynchr.stim.
5k789.1	Rozšírenie systému, 1-dutin.systém na biventrikulár.
5k789.3	Rozšírenie systému, 2-dutin.systém na biventrikulárny
5k789.6	Rozšírenie systému, zmeny v resynchroniz.syst.
5l010.0↔	Embolektómie a trombektómie bližš.neurč.č.a.carotis
5l010.1↔	Embolektóm.a trombekt. a.carotis com.a sinus carotic.
5l010.2↔	Embolekt.a trombekt. a. carotis int., extrakraniál.č.
5l010.3↔	Embolekt.a trombekt. a.carotis externa
5l010.4↔	Embolekt.a trombekt. a.vertebralis,extrakr.č.
5l010.5↔	Embolekt. a trombekt. a.carotis,použitie stentu
5l010.6↔	Embolekt. a trombekt.tepny hl.a krku,cievna protéza
5l010.x↔	Embolektómie a trombektómie tepny hl. a krku,ost.
5l011.0↔	Embolektómie a trombektómie a.axillaris
5l011.1↔	Embolektómie a trombektómie a.brachialis
5l011.2↔	Embolekt.a trombekt.tepny ramena,cievna protéza
5l011.x↔	Embolektómie a trombektómie tepny ramena,ostatné
5l012.0↔	Embolektómie a trombektómie a.ulnaris
5l012.1↔	Embolektóm.a trombektómie arcus palmar.profund.
5l012.2↔	Embolektómie a trombektómie arcus palm.superfic.
5l012.3↔	Embolektóm.a trombektómie aa.digit.palm.commun.
5l012.4↔	Embolektómie a trombektómie a.radialis
5l012.5↔	Embolektómie a trombektómie r.carpalis palm.
5l012.6↔	Embolektómie a trombektómie r.carpalis dorsal.

5I012.7↔	Embolektómie a trombektómie a.princeps pollic.
5I012.8↔	Embolekt. a trombekt.tepny predl.a ruky,cievna protéza
5I012.x↔	Embolekt. a trombekt.tepny predlaktia a ruky,ost.
5I013.0	Embolektómie a trombektómie ascendent.aorty
5I013.1	Embolektómie a trombektómie oblúka aorty
5I013.2	Embolektómie a trombektómie torakál.aorty
5I013.3	Embolektómie a trombektómie abdominál.aorty
5I013.4	Embolektómie a trombektómie aorty, použitie stentu
5I013.5	Embolektómie a trombektómie aorty, cievna protéza
5I013.x	Embolektómie a trombektómie aorty, ostatné
5I014.0↔	Embolektómie a trombektómie a. subclavia
5I014.1↔	Embolekt.a trombekt.truncus brachioceph.
5I014.2↔	Embolektómie a trombektómie a. pulmonalis
5I014.3↔	Embolekt. a trombektómie tepny hrudníka,ciev.protéza
5I014.x↔	Embolektómie a trombektómie tepny hrudníka,ost.
5I015.0↔	Embolektómie a trombektómie aa. lumbales
5I015.1↔	Embolektómie a trombektómie b.n.č. a.iliaca
5I015.2↔	Embolektómie a trombektómie a. iliaca communis
5I015.3↔	Embolektómie a trombektómie a. iliaca externa
5I015.4↔	Embolektómie a trombektómie a. iliaca interna
5I015.5↔	Embolekt.a trombekt.tepny panvy a trupu,ciev.protéza
5I015.x↔	Embolektómie a trombektómie tepny panvy a trupu,ost.
5I016.0	Embolektómie a trombektómie truncus coeliacus
5I016.1	Embolektómie a trombektómie a. hepatica
5I016.2	Embolektómie a trombektómie a. gastrica
5I019.9↔	Embolektómie a trombektómie v. jugularis
5I019.a↔	Embolektómie a trombektómie v. pulmonalis
5I019.b↔	Embolektómie a trombektómie v. subclavia
5I019.c↔	Embolektómie a trombektómie v. axillaris
5I019.d↔	Embolektómie a trombektómie v. brachiocephalica
5I019.e	Embolektómie a trombektómie v. cava superior
5I019.f	Embolektómie a trombektómie v. cava inferior
5I019.g↔	Embolektómie a trombektómie v. iliaca communis
5I019.h↔	Embolektómie a trombektómie v. iliaca externa
5I019.i↔	Embolektómie a trombektómie v. iliaca interna
5I120.0↔	Endarterektómia a trombendart.bliž.neur.č. a.carotis
5I120.1↔	Endarterek.a a trombendarterektómia a.carot.com.a sin.car.
5I120.20↔	Endarterekt.a trombendarterek. a.carot.int.ext.č.
5I120.22↔	Direkt.endarterektómia a.carotis int.s angioplast.protet.mat.
5I120.23↔	Direktná endarterekt. a.carotis int. s angioplast.žilou
5I120.24↔	Direktná endarterektómia a.carotis int. s prim.sutúrou
5I120.25↔	Everzná endarterektómia a.carotis interna
5I120.3↔	Endarterekt.a trombendarterekt. a.carotis ext.
5I120.40↔	Endarterekt.a trombendarterekt. a.vertebral.extrakr.č
5I120.4x	Endarterekt.a trombendarterekt. a.vertebralis,ost.
5I120.5↔	Endarterekt.a trombendarterekt. a.carotis s použ.stentu
5I120.6↔	Endarterekt.a trombendarterekt.tepny hl.a krku,ciev.protéza
5I120.8↔	Selektívna endarterektómia arteria carotis externa
5I120.x↔	Endarterekt.a trombendarterekt.tepny hl.a krku,ostat.
5I121.0↔	Endarterekt a trombendarterekt. a.axillaris
5I121.1↔	Endarterekt.a trombendarterekt. a.brachialis
5I121.2↔	Endarterekt.a trombendarterekt.tepny ramena,ciev.protéza
5I121.x↔	Endarterekt.a trombendarterekt.tepny ramena,ostat.
5I122.0↔	Endarterekt.a trombendarterekt. a.ulnaris
5I122.1↔	Endarterekt.a trombendarterekt. a.radialis
5I122.2↔	Endarterekt.a trombendarterekt.tepny predlk.a ruky,ciev.prot.
5I122.x↔	Endarterekt.a trombendarterekt.tepny predlk.a ruky,ost.
5I123.0	Endarterektómia a trombendarterektómia ascendent.aorty
5I123.1	Endarterektómia a trombendarterektómia oblúka aorty
5I123.2	Endarterektómia a trombendarterektómia torakál.aorty
5I123.3	Endarterektómia a trombendarterektómia abdomin.aorty
5I123.4	Endarterekt.a trombendarterektómia aorty,ciev.protéza
5I123.x	Endarterektómia a trombendarterektómia aorty, ostatné
5I124.0↔	Endarterekt.a trombendarterekt. a.subclavia
5I124.1↔	Endarterekt.a trombendarterekt. truncus brachioceph.
5I124.2↔	Endarterekt.a trombendarterekt a.pulmonalis
5I124.3↔	Endarterekt.a trombendarterekt.tepny hrudníka,ciev.protéza
5I124.x↔	Endarterekt.a trombendarterek.tepny hrudníka,ost.
5I125.0↔	Endarterekt.a trombendarterekt. aa.lumbales
5I125.1↔	Endarterekt.a trombendarterekt. a.iliaca b.n.č.
5I125.2↔	Endarterekt.a trombendarterekt. a.iliaca com.
5I125.3↔	Endarterekt.a trombendarterekt. a.iliaca ext.
5I125.4↔	Endarterekt.a trombendarterekt. a.iliaca int.
5I125.5↔	Endarterekt.a trombendarterekt.aa.panvy a trupu,ciev.prot.
5I125.x↔	Endarterekt.a trombendarterekt.tepny panvy a trupu,ost.
5I126.0	Endarterekt.a trombendarterekt.truncus coeliacus
5I126.1	Endarterekt.a trombendarterekt.a.hepatica
5I126.2	Endarterekt.a trombendarterekt.a.gastrica
5I126.3	Endarterekt.a trombendarterekt.a.lienalis
5I126.4↔	Endarterekt.a trombendarterekt.a.renalis
5I126.5	Endarterekt.a trombendarterekt. a.mesenter.sup.
5I126.6	Endarterekt.a trombendarterekt. a.mesenter.inf.
5I126.7	Endarterekt.a trombendarterekt.viscerál.tepny,ciev.protéza
5I126.x↔	Endarterekt.a trombendarterekt.viscerál.tepny,ost.
5I127.2↔	Endarterekt.a trombendarterekt. a.poplitea
5I127.3↔	Endarterekt.a trombendarterekt.tepny stehna,ciev.protéza
5I127.x↔	Endarterekt.a trombendarterekt.tepny stehna,ost.
5I128.0↔	Endarterekt.a trombendarterekt. a.tibialis anter.
5I128.1↔	Endarterekt.a trombendarterekt. aa.recurrentes
5I128.2↔	Endarterekt.a trombendarterekt. a.dorsalis pedis
5I128.3↔	Endarterekt.a trombendarterekt. a.tibialis poster.
5I128.4↔	Endarterekt.a trombendarterekt. a.fibularis
5I128.5↔	Endarterekt.a trombendarterekt. a.plantaris medial.
5I128.6↔	Endarterekt.a trombendarterekt. a.plantaris later.
5I128.7↔	Endarterekt.a trombendarterekt.aa.predkol.a nohy,ciev.prot.
5I128.x↔	Endarterekt.a trombendarterekt.tepny predk.a nohy,ost.
5I12x↔	Endarterekt.a trombendarterekt,ost.
5I130.0↔	Res.aneuryzmy.a.car.bliž.neur.č. bez použ.protet.mat.
5I130.1↔	Res.aneur.a.carotis com.a sinus car.bez použ.prot.mat.
5I130.2↔	Resek.aneuryz.a.carotis.int.extrakr.č. bez použ.prot.mat.
5I130.3↔	Res.aneur.a.carotis ext. bez použ.prot.mat.
5I130.4↔	Res.aneur.a.vertebr.extrakr.č. bez použ.prot.mat.
5I130.x↔	Res.aneuryzmy tepny hlavy a krku bez použ.protet.mat.,ost.
5I131.0↔	Res.aneuryzmy a.axillaris bez použ.protetic.mat.
5I131.1↔	Res.aneuryzmy a.brachialis bez použ.protet.mat.
5I131.x↔	Res.aneuryzmy tepny ramena bez použ.prot.mat.,ost.
5I132.0↔	Res.aneuryzmy a.ulnaris bez použ.protetic.mat.
5I132.1↔	Res.aneuryzmy a.radialis bez použ.prot.mat.
5I132.x↔	Res.aneuryzmy tepny predl.a ruky bez použ.prot.mat.,ost.
5I133.0	Res.aneuryzmy ascendent.aorty bez použ.prot.mat
5I133.1	Res.aneuryzmy torakál.aorty bez použ.prot.mat.
5I133.2	Res.aneuryzmy abdominál.aorty bez použ.prot.mat.
5I133.x	Res.aneuryzmy aorty bez použ.prot.mat.,ost.
5I134.0↔	Res.aneuryzmy a.subclavia bez použ.prot.mat.
5I134.1↔	Res.aneuryzmy truncus brachioceph.bez použ.prot.mat.
5I134.2↔	Res.aneuryzmy a.pulmonalis bez použ.prot.mat.
5I134.x↔	Res.aneuryzmy tepny hrudníka bez použ.protetic.mat.,ost.
5I135.0↔	Res.aneuryzmy a.iliaca comm. bez použ.prot.mat.
5I135.1↔	Res.aneuryzmy a.iliaca ext. b.použ.prot.mat.
5I135.2↔	Res.aneuryzmy a.iliaca int. b.použ.prot.mat.
5I135.x↔	Res.aneuryzmy tepny panvy a trupu b.použ.prot.mat,ost.
5I136.0	Res.aneuryzmy truncus coeliacus bez použ.prot.mat.
5I136.1	Res.aneuryzmy a.hepatica bez použ.prot.mat.
5I136.2	Res.aneuryzmy a.gastrica bez použ.prot.mat.
5I136.3	Res.aneuryzmy a.lienalis bez použ.prot.mat.
5I136.4↔	Res.aneuryzmy a.renalis bez použ.prot.mat.
5I136.5	Res.aneuryzmy a. mesenterica super. bez použ.prot.mat.
5I136.6	Res.aneuryzmy a. mesenterica inf. bez použ.prot.mat.
5I136.x↔	Res.aneuryzmy viscerál.tepny bez použ.prot.mat.,ost.
5I139.2	Res.aneuryzmy v. portae bez použ.protet.mat.
5I139.3↔	Res.aneuryzmy v. gastrica bez použ.protet.mat.
5I139.4	Res.aneuryzmy v. lienalis bez použ.protet.mat.
5I139.5	Res.aneuryzmy v. mesenterica super. bez použ.protet.mat.
5I139.6	Res.aneuryzmy v. mesenterica inf. bez použ.protet.mat.
5I139.7	Res.aneuryzmy vv. hepaticae bez použ.protet.mat.
5I139.8↔	Res.aneuryzmy v. renalis bez použ.protet.mat.
5I139.9↔	Res.aneuryzmy v. jugularis bez použ.protet.mat.
5I139.a↔	Res.aneuryzmy v. pulmonalis bez použ.protet.mat.
5I139.b↔	Res.aneuryzmy v. subclavia bez použ.protet.mat.
5I139.c↔	Res.aneuryzmy v. axillaris bez použ.protet.mat.

5I139.d↔	Res.aneuryzmy v. brachiocephalica bez použ.protet.mat.
5I139.e	Res.aneuryzmy v. cava superior bez použ.protet.mat.
5I139.f	Res.aneuryzmy v. cava inferior bez použ.protet.mat.
5I139.g↔	Res.aneuryzmy v. iliaca communis bez použ.protet.mat.
5I139.h↔	Res.aneuryzmy v. iliaca externa bez použ.protet.mat.
5I139.i↔	Res.aneuryzmy v. iliaca interna bez použ.protet.mat.
5I139.x↔	Res.aneuryzmy hĺbkových žíl bez použ.prot.mat.,ost.
5I13x↔	Res. aneuryzmy bez použ.protetického materiálu:ostatné
5I140.0↔	Res.ane.a.carotis.b.n.č.(okr.aneur.aor.)s intpoz.
5I140.1↔	Res.ane.a.carotis com.a sinus car.(okr.aneur.aor.)s intpoz.
5I140.2↔	Res.ane.a.carotis.int.extra.č.(okr.aneur.aor.)s intpoz.
5I140.3↔	Res.ane.a.carotis ext.(okr.aneur.aor.)s intpoz.
5I140.x↔	Res.aneur.tepien hlavy a krku(okr.aneur.aor.)s intpoz.,ost.
5I141.0↔	Res.ane.a.axillaris(okr.aneur.aor.)s intpoz.
5I141.1↔	Res.ane.a.brachialis(okr.aneur.aor.)s intpoz.
5I141.x↔	Res.aneuryzmy tepien ramena(okr.aneur.aor)s intpoz.,ost.
5I142.0↔	Res.ane.a.ulnaris(okr.aneur.aor.)s intpoz.
5I142.1↔	Res.ane.a.radialis(okr.aneur.aor.)s intpoz.
5I142.x↔	Res.ane.tepien predlaktia a ruky(okr.aneur.aor.)s intpoz.,ost.
5I143.01	Res.ascendent.aorty s interpozitom, lineárna protéza
5I143.02	Res.ascendent.aorty s interpoz., lineár.protéza pri aneur.
5I143.0x	Res.ascendent.aorty s interpozitom, ostatné
5I143.11	Res.ascend.aorty s interp. s reimpl.koron.tepien, lineár.prot.
5I143.12	Res.asc.aor.s interp.s reimpl.koron.aa.,lin.protéza p.aneur
5I143.1x	Res.ascend. aorty s interpoz. s reimpl.koronár.tepien, ost.
5I143.21	Resekcia torakálnej aorty s interpozitom, lineár. protéza
5I143.31	Res.torakoabdom.aorty s interp. lineárna protéza
5I143.42	Res.abdom.aorty s interpoz.suprarenál.,lin.prot. pri aneur.
5I143.43	Res.abdominál.aorty s aortobilickým interp.suprarenálne
5I143.44	Res.abdominál.aorty s aortobifemorál.interp.,bajp.supraren.
5I143.4x	Res.abdomin.aorty s interpoz.suprarenálne,ostatné
5I143.52	Res.abdomin.aorty s interpoz.infrarenál.,lin.prot.pri aneur.
5I143.53	Res.abdominál.aorty s aortobil.interpozitom infrarenálne
5I143.54	Res.abdomin.aorty s aortobifemor.interpozit,bajp.infraren.
5I143.5x	Res.abdomin.aorty s interpoz.infrarenálne,ostatné
5I143.62	Res.abdom.aorty bez b.u. s interp.,lineár.protéza p.aneur.
5I143.6x	Res.abdom.aorty bez bližš.urč. s interp, ostatné
5I143.7	Res.ascend.aor.,aort.oblúka/descend.aor.s interpoz.,hybrid
5I143.80	Res.asc.aort,aort.obl/tor.aor.s interp:hybr,endov.impl1 st.-pr
5I143.81	Res.asc.aort,aort.obl/tor.aor.s interp:hybr,endov.impl2 st.-pr
5I143.82	Res.asc.aort,aor.obl/tor.aor.s interp:hybr,endov.impl3a vi.st
5I143.90	Res.torakoabd.aorty s interp:hybrid,endov.impl1 st.-pr.
5I143.91	Res.torakoabd.aorty s interp:hybrid,endov.impl2 st.-pr.
5I143.92	Res.torakoabd.aorty s interp:hybrid,endov.impl3 a viac st
5I143.x	Res.aorty s interpozitom,ostatné
5I144.0↔	Res.aneur.a.subclavia(okr.aneur.aor.)s intpoz.
5I144.1↔	Res.ane.truncus brachioceph.(okr.aneur.aor.)s intpoz.
5I144.2↔	Res.ane.a.pulmonalis(okr.aneur.aor.)s intpoz.
5I144.x↔	Res.ane.tepien hrudníka(okr.aneur.aor.)s intpoz.,ost.
5I145.0↔	Res.ane.b.n.č. a. iliaca(okr.aneur.aor)s interpoz.
5I145.1↔	Res.aneur. a. iliaca communis(okr.aneur.aor)s interpoz.
5I145.2↔	Res.aneur. a. iliaca externa(okr.aneur.aor)s interpoz.
5I145.3↔	Res.aneur. a. iliaca interna(okr.aneur.aor)s interpoz.
5I145.x↔	Res.aneur.tepien panvy a trupu(okr.aneur.aort.)s inter.,ost.
5I146.0	Res.aneur. trunc.coeliacus(okr.aneur.aor)s interpoz.
5I146.1	Res.aneur. a. hepatica(okr.aneur.aor)s interpoz.
5I146.2	Res.aneur. a. gastrica(okr.aneur.aor)s interpoz.
5I146.3	Res.aneur. a. lienalis(okr.aneur.aor)s interpoz.
5I146.4↔	Res.aneur. a. renalis(okr.aneur.aor)s interpoz.
5I146.5	Res.ane. a. mesenterica super.(okr.aneur.aor)s interpoz.
5I146.6	Res.aneur. a. mesenterica infer.(okr.aneur.aor)s interpoz.
5I146.x↔	Res.aneur. viscerál.tepien(okr.aneur.aor)s interpoz.,ost.
5I149.2	Res.ane. v. portae(okr.aneur.aor)s interpoz.
5I149.3↔	Res.ane. v. gastrica (okr.aneur.aor)s interpoz.
5I149.4	Res.aneuryzmy v. lienalis(okr.aneur.aor)s interpoz.
5I149.5	Res.ane. v. mesenterica super.(okr.aneur.aor)s interpoz.
5I149.6	Res.ane. v. mesenterica infer.(okr.aneur.aor)s interpoz.
5I149.7	Res.ane. vv. hepaticae(okr.aneur.aor)s interpoz.
5I149.8↔	Res.ane. v. renalis(okr.aneur.aor)s interpoz.
5I149.9↔	Res.ane. v. jugularis(okr.aneur.aor)s interpoz.
5I149.a↔	Res.ane. v. pulmonalis (okr.aneur.aor)s interpoz.
5I149.b↔	Res.ane. v. subclavia(okr.aneur.aor)s interpoz.
5I149.c↔	Res.aneuryzmy v. axillaris(okr.aneur.aor)s interpoz.
5I149.d↔	Res.ane. v. brachiocephalica(okr.aneur.aor)s interpoz.
5I149.e	Res.ane.v. cava superior(okr.aneur.aor)s interpoz.
5I149.f	Res.aneur.v. cava inferior (okr.aneur.aor)s interpoz.
5I149.g↔	Res.ane. v. iliaca communis (okr.aneur.aor)s interpoz.
5I149.h↔	Res.ane. v. iliaca externa(okr.aneur.aor)s interpoz.
5I149.i↔	Res.ane. v. iliaca interna(okr.aneur.aor)s interpoz.
5I149.x↔	Res.ane. hĺbkových žíl (okr.aneur.aor)s interpoz. , ostatné
5I150.0↔	Res.pseudoaneuryziem bližšie neurčenej časti a. carotis
5I150.1↔	Res.pseudoaneuryziem a. carotis com. a sinus carot.
5I150.2↔	Res.pseudoaneuryziem extrakran.časti a. carotis interna
5I150.3↔	Res.pseudoaneuryziem a. carotis externa
5I150.4↔	Res.pseudoaneuryziem extrakraniálnej časti a. vertebralis
5I150.5↔	Res.pseudoaneuryziem a. carotis, použitie stentu
5I150.x↔	Res.pseudoaneuryziem tepien hlavy a krku,ost.
5I151.0↔	Resekcia pseudoaneuryziem a.axillaris
5I151.1↔	Resekcia pseudoaneuryziem: a.brachialis
5I151.x↔	Resekcia pseudoaneuryziem tepien ramena, ostatné
5I152.0↔	Resekcia pseudoaneuryziem a. ulnaris
5I152.1↔	Resekcia pseudoaneuryziem arcus palmaris profundus
5I152.2↔	Resekcia pseudoaneuryziem arcus palmaris superficialis
5I152.3↔	Resekcia pseudoaneuryziem aa. digitales palmares com.
5I152.4↔	Resekcia pseudoaneuryziem a. radialis
5I152.5↔	Resekcia pseudoaneuryziem r. carpalis palmaris
5I152.6↔	Resekcia pseudoaneuryziem r. carpalis dorsalis
5I152.7↔	Resekcia pseudoaneuryziem a. princeps pollicis
5I152.x↔	Resekcia pseudoaneuryziem tepien predlaktia a ruky,ost.
5I153.0	Resekcia pseudoaneuryziem ascendentnej aorty
5I153.1	Resekcia pseudoaneuryziem oblúka aorty
5I153.2	Resekcia pseudoaneuryziem torakálnej aorty
5I153.3	Resekcia pseudoaneuryziem abdominálnej aorty
5I153.4	Resekcia pseudoaneur.aorty s pou.stentgraftu,endovask.
5I153.5	Resekcia pseudoaneur.aorty s pou.stentgraftu,hybrid
5I153.x	Resekcia pseudoaneuryziem aorty, ostatné
5I154.0↔	Resekcia pseudoaneuryziem a. subclavia
5I154.1↔	Resekcia pseudoaneuryziem truncus brachioceph.
5I154.2↔	Resekcia pseudoaneuryziem a. pulmonalis
5I154.x↔	Resekcia pseudoaneuryziem tepien hrudníka, ostatné
5I155.0↔	Resekcia pseudoaneuryziem aa. lumbales
5I155.1↔	Resekcia pseudoaneuryziem b.n.časti a. iliaca
5I155.2↔	Resekcia pseudoaneuryziem a. iliaca communis
5I155.3↔	Resekcia pseudoaneuryziem a. iliaca externa
5I155.4↔	Resekcia pseudoaneuryziem a. iliaca interna
5I155.x↔	Resekcia pseudoaneuryziem tepien panvy a trupu,ost.
5I156.0	Resekcia pseudoaneuryziem truncus coeliacus
5I156.1	Resekcia pseudoaneuryziem a. hepatica
5I156.2	Resekcia pseudoaneuryziem a. gastrica
5I156.3	Resekcia pseudoaneuryziem a. lienalis
5I156.4↔	Resekcia pseudoaneuryziem a. renalis
5I156.5	Resekcia pseudoaneuryziem a. mesenterica superior
5I156.6	Resekcia pseudoaneuryziem a. mesenterica inferior
5I156.x↔	Resekcia pseudoaneur.viscerál.tepien,ost.
5I159.0↔	Resekcia pseudoaneuryziem v. femoralis
5I159.1↔	Resekcia pseudoaneuryziem v. poplitea
5I159.2	Resekcia pseudoaneuryziem v.portae
5I159.3↔	Resekcia pseudoaneuryziem v. gastrica
5I159.4	Resekcia pseudoaneuryziem v. lienalis
5I159.5	Resekcia pseudoaneuryziem v.mesenterica super.
5I159.6	Resekcia pseudoaneuryziem v.mesenterica infer.
5I159.7	Resekcia pseudoaneuryziem vv. hepaticae
5I159.8↔	Resekcia pseudoaneuryziem v. renalis
5I159.9↔	Resekcia pseudoaneuryziem v. jugularis
5I159.a↔	Resekcia pseudoaneuryziem v. pulmonalis
5I159.b↔	Resekcia pseudoaneuryziem v. subclavia
5I159.c↔	Resekcia pseudoaneuryziem v. axillaris
5I159.d↔	Resekcia pseudoaneuryziem v. brachioceph.
5I159.e	Resekcia pseudoaneuryziem v. cava superior
5I159.f	Resekcia pseudoaneuryziem v. cava inferior

5I159.g↔	Resekcia pseudoaneuryziem v. iliaca communis
5I159.h↔	Resekcia pseudoaneuryziem v. iliaca externa
5I159.i↔	Resekcia pseudoaneuryziem v. iliaca interna
5I159.x↔	Resekcia pseudoaneuryziem hĺbk.žíl,ost.
5I15a.0↔	Resekcia pseudoaneuryziem povrch.žíl hlavy a krku
5I15a.1↔	Resekcia pseudoaneuryziem povrch.žíl ramena
5I15a.2↔	Resekcia pseudoaneur.povrch.žíl predlakt. a ruky
5I15a.3↔	Resekcia pseudoaneuryziem povrch.žíl hrudníka
5I15a.4↔	Resekcia pseudoaneuryziem povrch.žíl panvy a trupu
5I15a.5↔	Resekcia pseudoaneuryziem povrch.žíl stehna
5I15a.6↔	Resekcia pseudoaneur.povrch.žíl predkol. a nohy
5I15a.x↔	Resekcia pseudoaneuryziem povrch.žíl, ostatné
5I15b.0	Res.v. cava inferior s protet.náhradou-infrarenál.úsek
5I15b.1	Res.v. cava inferior s protet.náhradou-suprarenál.úsek
5I15b.2	Resekcia v. cava inferior bez použitia protetického materiálu
5I15x↔	Resekcia pseudoaneuryziem, ost.
5I160.0↔	Sutúra bližšie neurčenej časti a. carotis
5I160.1↔	Sutúra a. carotis communis a sinus caroticus
5I160.2↔	Sutúra extrakraniálnej časti a. carotis interna
5I160.3↔	Sutúra a. carotis externa
5I160.4↔	Sutúra extrakraniálnej časti a. vertebralis
5I160.5↔	Sutúra a. carotis s použitím stentu
5I160.x↔	Sutúra tepien hlavy a krku, ostatné
5I161.0↔	Sutúra a.axillaris
5I161.1↔	Sutúra a.brachialis
5I161.x↔	Sutúra tepien ramena, ostatné
5I162.0↔	Sutúra a. ulnaris
5I162.1↔	Sutúra arcus palmaris profundus
5I162.2↔	Sutúra arcus palmaris superficialis
5I162.3↔	Sutúra aa. digitales palmares communes
5I162.4↔	Sutúra a. radialis
5I162.x↔	Sutúra tepien predlaktia a ruky, ostatné
5I163.0	Sutúra ascendentnej aorty
5I163.1	Sutúra oblúka aorty
5I163.2	Sutúra torakálnej aorty
5I163.3	Sutúra abdominálnej aorty
5I163.x	Sutúra aorty, ostatné
5I164.0↔	Sutúra a. subclavia
5I164.1↔	Sutúra truncus brachiocephalicus
5I164.2↔	Sutúra a. pulmonalis
5I164.x↔	Sutúra tepien hrudníka, ostatné
5I165.0↔	Sutúra aa. lumbales
5I165.1↔	Sutúra bližšie neurčenej časti a. iliaca
5I165.2↔	Sutúra a. iliaca communis
5I165.3↔	Sutúra a. iliaca externa
5I165.4↔	Sutúra a. iliaca interna
5I165.x↔	Sutúra tepien panvy a trupu, ostatné
5I166.0	Sutúra truncus coeliacus
5I166.1	Sutúra a. hepatica
5I166.2	Sutúra a. gastrica
5I166.3	Sutúra a. lienalis
5I166.4↔	Sutúra a. renalis
5I166.5	Sutúra a. mesenterica superior
5I166.6	Sutúra a. mesenterica inferior
5I166.x↔	Sutúra viscerálnych tepien, ostatné
5I167.0↔	Sutúra a. femoralis
5I167.1↔	Sutúra a. profunda femoris
5I167.2↔	Sutúra a. poplitea
5I167.x↔	Sutúra tepien stehna, ostatné
5I168.0↔	Sutúra a. tibialis anterior
5I168.1↔	Sutúra a. dorsalis pedis
5I168.2↔	Sutúra a. tibialis posterior
5I168.3↔	Sutúra a. fibularis
5I168.x↔	Sutúra tepien predkolenia a nohy,ostatné
5I169.0↔	Sutúra v. femoralis
5I169.1↔	Sutúra v. poplitea
5I169.2	Sutúra v. portae
5I169.3↔	Sutúra v. gastrica
5I169.4	Sutúra v. lienalis
5I169.5	Sutúra v. mesenterica superior
5I169.6	Sutúra v. mesenterica inferior
5I169.7	Sutúra vv. hepaticae
5I169.8↔	Sutúra v. renalis
5I169.9↔	Sutúra v. jugularis
5I169.a↔	Sutúra v. pulmonalis
5I169.b↔	Sutúra v. subclavia
5I169.c↔	Sutúra v. axillaris
5I169.d↔	Sutúra v. brachiocephalica
5I169.e	Sutúra v. cava superior
5I169.f	Sutúra v. cava inferior
5I169.g↔	Sutúra v. iliaca communis
5I169.h↔	Sutúra v. iliaca externa
5I169.i↔	Sutúra v. iliaca interna
5I169.x↔	Sutúra hĺbkových žíl, ostatné
5I16a.0↔	Sutúra povrchových žíl hlavy a krku
5I16a.1↔	Sutúra povrchových žíl ramena
5I16a.2↔	Sutúra povrchových žíl predlakt. a ruky
5I16a.5↔	Sutúra povrchových žíl stehna
5I16a.6↔	Sutúra povrchových žíl predkol.a nohy
5I16a.x↔	Sutúra povrchových žíl,ostatné
5I16x↔	Sutúra ciev, ostatné
5I170.0↔	Ligatúra bližšie neurčenej časti a. carotis
5I170.1↔	Ligatúra a. carotis communis a sinus caroticus
5I170.2↔	Ligatúra extrakraniálnej časti a. carotis interna
5I170.3↔	Ligatúra a. carotis externa
5I170.4↔	Ligatúra extrakraniálnej časti a. vertebralis
5I170.5↔	Ligatúra a. carotis, použitie stentu
5I170.6	Endoskopická ligatúra a. sphenopalatina
5I170.x↔	Ligatúra tepien hlavy a krku, ostatné
5I171.0↔	Ligatúra a.axillaris
5I171.1↔	Ligatúra a.brachialis
5I171.x↔	Ligatúra tepien ramena, ostatné
5I172.0↔	Ligatúra a. ulnaris
5I172.1↔	Ligatúra arcus palmaris profundus
5I172.2↔	Ligatúra arcus palmaris superficialis
5I172.3↔	Ligatúra aa. digitales palmares communes
5I172.4↔	Ligatúra a. radialis
5I172.5↔	Ligatúra r. carpalis palmaris
5I172.6↔	Ligatúra r. carpalis dorsalis
5I172.7↔	Ligatúra a. princeps pollicis
5I172.x↔	Ligatúra tepien predlaktia a ruky, ostatné
5I173.0	Ligatúra ascendentnej aorty
5I173.1	Ligatúra oblúka aorty
5I173.2	Ligatúra torakálnej aorty
5I173.3	Ligatúra abdominálnej aorty
5I173.4	Ligatúra aorty s použitím stentu
5I173.x	Ligatúra aorty, ostatné
5I174.0↔	Ligatúra a. subclavia
5I174.1↔	Ligatúra truncus brachiocephalicus
5I174.2↔	Ligatúra a. pulmonalis
5I174.x↔	Ligatúra tepien hrudníka, ostatné
5I175.0↔	Ligatúra aa. lumbales
5I175.1↔	Ligatúra bližšie neurčenej časti a. iliaca
5I175.2↔	Ligatúra a. iliaca communis
5I175.3↔	Ligatúra a. iliaca externa
5I175.4↔	Ligatúra a. iliaca interna
5I175.x↔	Ligatúra tepien panvy a trupu, ostatné
5I176.0	Ligatúra truncus coeliacus
5I176.1	Ligatúra a. hepatica
5I176.2	Ligatúra a. gastrica
5I176.3	Ligatúra a. lienalis
5I176.4↔	Ligatúra a. renalis
5I176.5	Ligatúra a. mesenterica superior
5I176.6	Ligatúra a. mesenterica inferior
5I176.x↔	Ligatúra viscerálnych tepien, ostatné
5I179.9↔	Ligatúra v. jugularis
5I179.a↔	Ligatúra v. pulmonalis
5I179.b↔	Ligatúra v. subclavia
5I179.c↔	Ligatúra v. axillaris
5I179.d↔	Ligatúra v. brachiocephalica

5I179.e	Ligatúra v. cava superior
5I179.f	Ligatúra v. cava inferior
5I179.g↔	Ligatúra v. iliaca communis
5I179.h↔	Ligatúra v. iliaca externa
5I179.i↔	Ligatúra v. iliaca interna
5I17a.0↔	Ligatúra povrchových žíl hlavy a krku
5I17a.1↔	Ligatúra povrchových žíl ramena
5I17a.2↔	Ligatúra povrchových žíl predlakt.a ruky
5I17a.4↔	Ligatúra povrchových žíl panvy a trupu
5I17a.x↔	Ligatúra povrchových žíl, ostatné
5I17x↔	Ligatúra ciev, ostatné
5I180.0	Ligatúra v. cava inferior
5I180.1	Klipovanie v. cava inferior
5I180.2	Chir.výkony na v. cava inferior na zabránenie embolizácie
5I180.x	Ligatúra /parciálny uzáver v. cava inferior,ostatné
5I1a1.70↔	Korekcia kinkingu a. carotis interna
5I1a1.71↔	Korekcia kinkingu a. vertebralis
5I1a1.7x↔	Korekcia kinkingu, iná
5I1a2.00↔	Chir./endoskop. odber a. radialis pre transplantáciu
5I1a2.0x↔	Chir./esk.odber tepny predlaktia a ruky pre transplant.,ost.
5I1a2.10↔	Chir./endoskop. odber povrch.žíl stehna pre transplantáciu
5I1a2.11↔	Chir./endoskop. odber povrch.žíl predkol.a nohy pre transpl.
5I1a2.1x↔	Chir./endoskop. odber povrch.žíl pre transplantáciu,ost.
5I1a2.x↔	Chirurg/endoskopický odber cievy pre transplantáciu,ost.
5I502.10	Vytv.radiocefalickej A-V fistuly(Cimino - Brescia)
5I502.11	Vytv.radiocefal.A-V fistuly(fossa tabatiere- snuff box)
5I502.2	Vytv.A-V fistuly na predlaktí HK (R-C, R-B, U-C, U-B)
5I502.30	Vytv.brachiokubitál.A-V fistuly (sec.Gracz sec. Konner)
5I502.31	Vytv.brachiokubitál.A-V fistuly na v.basilica
5I502.32	Vytv.brachiokubitál.A-V fistuly na v.cephalica
5I502.40	Vytv.A-V fistuly s transpozíciou v. basilica na predlaktí
5I502.41	Vytv.A-V fistuly s transpozíciou v. basilica na axile
5I502.50	Vytvorenie A-V fistuly pomocou autológnej cievy
5I502.51	Vytvorenie A-V fistuly pomocou allogénnej cievy
5I502.6	Vytv. A-V fistuly na HK pom.protetického materiálu
5I502.70	Vytv.A-V fistuly na DK pom. protetického materiálu
5I502.71	Vytv.A-V fistuly na DK s transpozíciou VFS
5I502.72	Vytv.A-V fistuly na DK s transpozíciou žily
5I502.73	Vytv.A-V fistuly na DK pom. cievnej protézy
5I502.8	Vytvorenie vonkajšieho A-V shuntu
5I502.9	Vytvorenie dočasného A-V shuntu (peroperačný)
5I502.a0	Ciev.rekonštrukcia A-V fistuly[PAI,RUDI,DRAL,DRIL,PRAL..]
5I502.a1	Ciev.rekonšt.A-V fistuly s použitím interpozitu
5I502.a2	Ciev.rekonšt.A-V fistuly,aneuryzmorafia bez protet.mat.
5I502.a3	Ciev.rekonšt.A-V fistuly,aneuryzmorafia s protet.mat.
5I502.a4	Cievna rekonštrukcia A-V fistuly, banding
5I502.a5	Cievna rekonštrukcia A-V fistuly,ligatúra vetiev
5I502.ax	Cievna rekonštrukcia arterio-venóznej fistuly,ost.
5I502.x	Vytvorenie arterio-venóznej fistuly:ostatné
5I511.0	Bajpas.OP tepny hlavy a krku pom.žily:a.carotis
5I511.1	Bajpas.OP aa.hlavy a krku pom.žily:a.carotis-a. carotis
5I511.2	Bajpas.OP aa.hlavy a krku pom.žily:a.carotis-a.subclavia
5I511.3	Bajpas.OP aa.hlavy a krku pom.žily:a.carotis-a.vertebralis
5I511.x	Bajpas.OP artérie hlavy a krku pom.žily:ostatné
5I512.0	Bajpas.OP tepny ramena pomocou žily: a. subclavia
5I512.1	Bajpas.OP aa.ramena pom.žily:a.subclavia,extraanat.
5I512.2	Bajpas.OP aa.ramena pom.žily:subclaviofemorálny bajp.
5I512.3	Bajpas.OP aa.ramena pom.žily:subclaviobifemor.bajp.
5I512.4	Bajpas.OP aa.ramena pom.žily: a.axillaris
5I512.5	Bajpas.OP aa.ramena pom.žily:a.axillaris,extraanatom.
5I512.6	Bajpas.OP aa.ramena pom.žily:axillofemorál.bajp.
5I512.7	Bajpas.OP aa.ramena pom.žily:axillobifemor.,extraanat.
5I512.x	Bajpas.OP aa.ramena pom.žily:ostatné
5I513	Bajpas.OP tepny hornej končatiny pomocou žily
5I514.0	Bajpasové OP aorty pomocou žily:aorta -a.carotis
5I514.1	Bajpasové OP aorty pomocou žily:aorta -a.subclavia
5I514.2	Bajpasové OP aorty pom.žily:aortoaortálny bajp.
5I514.3	Bajpasové OP aorty pom.žily:aortoiliakálny bajp.
5I514.4	Bajpasové OP aorty pom.žily:aortoiliofemorál.bajp.
5I514.5	Bajpasové OP aorty pom.žily:aortofemorálny bajp.
5I514.6	Bajpasové OP aorty pom.žily:aortopopliteálny bajp.
5I514.x	Bajpasové OP aorty pomocou žily:ostatné
5I515.0	Bajpas.OP a.iliaca a viscerál.aa.pom.žily:iliakoiliakál.bajp
5I515.1	Bajpas.OP a.iliaca a viscerál.aa.pom.žily:iliakoifemorál.bajp
5I515.2	Bajp.OP a.iliaca a viscer.aa.pom.žily:iliakopoplit.bez špecif.
5I515.3	Bajp.OP a.iliaca a viscer.aa.pom.žily:iliakopoplit.nad kolen.
5I515.4	Bajpas.OP a.iliaca a visce.aa.pom.žily:iliakopoplit.pod kol.
5I515.5	Bajpas.OP a.iliaca a viscerál.aa.pom.žily:iliakokrurál.bajp.
5I515.6	Bajpas.OP a.iliaca a visce.aa.pom.žily:obturát.bajp,extraan
5I515.7	Bajpas.OP a.iliaca a viscerál.aa.pom.žily:a. renalis
5I515.8	Bajpas.OP a.iliaca a viscerál.aa.pom.žily:iné viscerál.tepny
5I515.x	Bajpas.OP a.iliaca a viscerál.tepny pom.žily:ostatné
5I516.0	Bajpas.OP a.femoralis pom.žily:femorofemorál.bajp.
5I516.1	Bajpas.OP a.femoral.pom.žily:femoropopliteál.bez špecif.
5I516.2	Bajp.OP a.femoral.pom.žily:femoropopliteál.nad kolenom
5I516.3	Bajp.OP a.femoralis pom.žily:femoropopliteál.pod kolenom
5I516.4	Bajpas.OP a.femoralis pom.žily:femorokrurál.bajp.
5I516.5	Bajpas.OP a.femoralis pom.žily:femoropedálny bajp.
5I516.6	Bajp.OP a.femoralis pom.žily:femorofemorál.,extraanat.
5I516.x	Bajpas.OP a.femoralis pom.žily: ostatné
5I519	Bajpas.OP vény pomocou žily
5I521.0↔	Bajpas.OP aa.hlavy a krku pom.protézy:a. carotis-interpoz.
5I521.1↔	Bajpas.OP aa.hlavy,krku p.protézy:karotic.bajp.extraanat.
5I521.2↔	Bajpas.OP aa.hlavy,krku p.protézy:karot-subklaviál.bajp
5I521.3↔	Bajpas.OP aa.hlavy,krku p.protézy:karot.-vertebr.bajp.
5I521.4	Bajpas.OP aa.hlavy,krku p.prot:karot.-subklaviál.extraanat.
5I521.5	Bajp.OP aa.hlavy,krku p.protézy:aorto-karotický extraanat
5I521.x↔	Bajpas.OP artérie hlavy a krku pom.protézy:ost.
5I522.0↔	Bajpas.OP tepny ramena pomocou protézy:a.subclavia
5I522.1↔	Bajp.OP aa.ramena p.protézy:a.subcl-a.subclavia,extraanat.
5I522.2↔	Bajpas.OP tepny ramena pom.protézy:subclaviofemorál.
5I522.3↔	Bajpas.OP aa.ramena pom.protézy:subclaviobifemorálny
5I522.4↔	Bajpas.OP tepny ramena pomocou protézy:a.axillaris
5I522.5↔	Bajpas.OP aa.ram.p.protézy:a.axillaris-a.axillaris,extraanat.
5I522.6↔	Bajpas.OP tepny ramena pom.protézy:axillofemorál.bajp.
5I522.7↔	Bajpas.OP aa.rame p.protézy:axillobifemor.,extraanat.
5I522.x↔	Bajpas.OP tepny ramena pomocou protézy:ostatné
5I523↔	Bajpas.OP tepny hornej končatiny pomocou protézy
5I524.0↔	Bajpas.OP aorty pomocou protézy:aorta-a.carotis
5I524.1↔	Bajpas.OP aorty pomocou protézy:aorta-a.subclavia
5I524.2	Bajpas.OP aorty pomocou protézy:aortoaortál.bajp
5I524.3↔	Bajpas.OP aorty pomocou protézy:aortoiliakálny b.
5I524.4	Bajpas.OP aorty pomocou protézy:aortoiliofemorálny b.
5I524.5↔	Bajpas.OP aorty pomocou protézy:aortofemorálny bajp.
5I524.6↔	Bajpas.OP aorty pomocou protézy:aortopopliteálny
5I524.7	Bajpas.OP aorty pom.protézy:aorto-viscerálny bajpas
5I524.8↔	Bajpas.OP aorty pomocou protézy, aortobiiliakál.bajpas
5I524.9↔	Bajpas.OP aorty pom.protézy:aortobifemorál.bajpas
5I524.x↔	Bajpas.OP aorty pomocou protézy: ostatné
5I525.0↔	Bajpas.OP a.iliaca,viscerál.aa.p.protézy:iliakoiliakálny bajp.
5I525.00	Bajpas.OP pomocou protézy:cross-bajpas iliakoiliakálny
5I525.1↔	Bajpas.OP a.iliaca,viscerál.aa.p.protézy:iliakoifemorálny baj.
5I525.10	Bajpas.OP pomocou protézy:cross-bajpas iliakofemorálny
5I525.2↔	Bajpas.OP a.iliaca,viscerál.aa.p.protézy:iliakopopl.b.špecif.
5I525.3↔	Bajpas.OP a.iliaca,viscerál.aa.p.protézy:iliakopopl.nad kol.
5I525.4↔	Bajpas.OP a.iliaca,viscerál.aa.p.protézy:iliakopopl.pod kol.
5I525.5↔	Bajpas.OP a.iliaca,viscerál.aa.p.protézy:iliakokrurálny bajp.
5I525.6↔	Bajp.OP a.iliaca,visce.aa.p.protézy:obturátor.baj.extraanat.
5I525.7↔	Bajpas.OP a.iliaca,viscerál.aa.p.protézy:a.renalis
5I525.8↔	Bajpas.OP a.iliaca,viscerál.aa.p.protézy:iné viscerál.tepny
5I525.x↔	Bajpas.OP a.iliaca a viscerálne aa. pom.protézy:ost.
5I526.0↔	Bajpas.OP a.femoralis pom.protézy:femorofemorál.bajp.
5I526.1↔	Bajpas.OP a.femor.p.protézy:femoropopliteálny bez špec.
5I526.2↔	Bajp.OP a.femoralis p.protéz:femoropopliteál.nad kolenom
5I526.3↔	Bajp.OP a.femoralis p.protéz:femoropopliteál.pod kolenom
5I526.4↔	Bajpas.OP a.femoralis pom.protézy:femorokrurál.bajp.
5I526.5↔	Bajpas.OP a.femoralis pomocou protézy:femoropedálny
5I526.6↔	Bajpas.OP a.femoralis p.protézy:femorofemorál.extraanat.
5I526.x↔	Bajpas.OP s. femoralis pomocou protézy:ostatné
5I529	Bajpas.OP žily pomocou protézy

21B
X06

5I52a	Bajpas.OP p.protézy:dočas.arterio-arteriálny shunt (perop.)
5I530.0↔	Plast.záplatou[patch plastika]:a.carotis,bližš.neurč.časti
5I530.1↔	Plast.záplatou[patch plastika]:a.carot.comm.,sin.caroticus
5I530.2↔	Plast.záplatou[patch plastika]:a.carotis inter.extrakran.č.
5I530.3↔	Plast.záplatou[patch plastika]:a.carotis externa
5I530.4↔	Plast.záplatou[patch plastika]:a.vertebralis extrakran.č.
5I530.x↔	Plastika záplatou[patch plastika]tepny hlavy a krku,ost.
5I531.0↔	Plastika záplatou[patch plastika]:a.axillaris
5I531.1↔	Plastika záplatou[patch plastika]:a.brachialis
5I531.x↔	Plastika záplatou[patch plastika] aa.ramena:ost.
5I532.0↔	Plastika záplatou[patch plastika]:a.ulnaris
5I532.1↔	Plastika záplatou[patch plastika]:arcus palmaris profundus
5I532.2↔	Plastika záplatou[patch plastika]:arcus palmaris superficialis
5I532.3↔	Plast.záplatou[patch plastika]:aa.digitales palmares comm.
5I532.4↔	Plastika záplatou[patch plastika]:a.radialis
5I532.x↔	Plastika záplatou[patch plastika]aa.predl.a ruky:ost.
5I533.0	Plastika záplatou [patch plastika] torakálnej aorty
5I533.1	Plastika záplatou [patch plastika] abdominálnej aorty
5I533.x	Plastika záplatou [patch plastika] aorty, ostatné
5I534.0↔	Plastika záplatou[patch plastika]:a.subclavia
5I534.1↔	Plastika záplatou[patch plastika]:truncus brachioceph.
5I534.2↔	Plastika záplatou[patch plastika]:a.pulmonalis
5I534.x↔	Plastika záplatou[patch plastika]aa.hrudníka:ost.
5I535.0↔	Plastika záplatou[patch plastika]:a.iliaca, b.n.časti
5I535.1↔	Plastika záplatou[patch plastika]:a.iliaca communis
5I535.2↔	Plastika záplatou[patch plastika]:a.iliaca externa
5I535.3↔	Plastika záplatou[patch plastika]:a.iliaca interna
5I535.4↔	Plast.záplatou(patch plast):cievna protéza aa.panvy a trupu
5I535.x↔	Plast.záplatou(patch plast)aa.panvy a trupu:ost.
5I536.0	Plastika záplatou[patch plastika]:truncus coeliacus
5I536.1	Plastika záplatou[patch plastika]:a.hepatica
5I536.2	Plastika záplatou[patch plastika]:a.gastrica
5I536.3	Plastika záplatou[patch plastika]:a.lienalis
5I536.4↔	Plastika záplatou[patch plastika]:a.renalis
5I536.5	Plastika záplatou[patch plastika]:mesenterica superior
5I536.6	Plastika záplatou[patch plastika]:mesenterica inferior
5I536.x↔	Plastika záplatou[patch plastika]viscerálne aa.:ost.
5I537.0↔	Plastika záplatou[patch plastika]:a.femoralis
5I537.1↔	Plastika záplatou[patch plastika]:a.profunda femoris
5I537.2↔	Plastika záplatou[patch plastika]:a.poplitea
5I537.3↔	Plastika záplatou[patch plastika]:cievna protéza aa.stehna
5I537.x↔	Pl.zápl.[patch plastika]aa.stehna:ost.
5I538.0↔	Plastika záplatou[patch plastika]:a.tibialis anterior
5I538.1↔	Plastika záplatou[patch plastika]:a.dorsalis pedis
5I538.2↔	Plastika záplatou[patch plastika]:a.tibialis posterior
5I538.3↔	Plastika záplatou[patch plastika]:a.fibularis
5I538.4↔	Plast.zápl[patch plastika]:cievna protéza aa.predkol a nohy
5I538.x↔	Plast.záplatou[patch plastika]aa.predkol.a nohy:ost.
5I539.0↔	Plastika záplatou[patch plastika]:v.femoralis
5I539.1↔	Plastika záplatou[patch plastika]:v.poplitea
5I539.2	Plastika záplatou[patch plastika]:v.portae
5I539.3↔	Plastika záplatou[patch plastika]:v.gastrica
5I539.4	Plastika záplatou[patch plastika]:v.lienalis
5I539.5	Plast. záplatou[patch plastika]:v.mesenterica superior
5I539.6	Plastika záplatou[patch plastika]:v.mesenterica inferior
5I539.7	Plastika záplatou[patch plastika]:vv.hepaticae
5I539.8↔	Plastika záplatou[patch plastika]:v.renalis
5I539.9↔	Plastika záplatou[patch plastika]:v.jugularis
5I539.a↔	Plastika záplatou[patch plastika]:v.pulmonalis
5I539.b↔	Plastika záplatou[patch plastika]:v.subclavia
5I539.c↔	Plastika záplatou[patch plastika]:v.axillaris
5I539.d↔	Plastika záplatou[patch plastika]:v.brachiocephalica
5I539.e	Plastika záplatou[patch plastika] v. cava superior
5I539.f	Plastika záplatou[patch plastika] v. cava inferior
5I539.g↔	Plastika záplatou[patch plastika]:v.iliaca communis
5I539.h↔	Plastika záplatou[patch plastika]:v.iliaca externa
5I539.i↔	Plastika záplatou[patch plastika]:v.iliaca interna
5I539.x↔	Plastika záplatou[patch plastika]hĺbkové žily:ost.
5I53a.1↔	Plast.zápl.[patch plastika]povrch.žíl ramena
5I53a.2↔	Plast.zápl.[patch plastika]povrch.žíl predlaktia a ruky
5I53a.3↔	Plast.zápl.[patch plastika]povrch.žíl stehna
5I53a.x↔	Plastika záplatou[patch plastika]na cievach:ost.
5I540.0↔	Transpozícia bližšie neurčenej časti a. carotis
5I540.10↔	Transpozícia a. carotis communis a sinus caroticus
5I540.11↔	Transpozícia a. carotis comunis do a. subclavia
5I540.2↔	Transpozícia a. carotis interna extrakraniálnej časti
5I540.3↔	Transpozícia a. carotis externa
5I540.40↔	Transpozícia a. vertebralis extrakraniálnej časti
5I540.41↔	Transpozícia a. vertebralis do a. carotis comunis
5I540.42↔	Transpozícia a. vertebralis do a. subclavia
5I540.x↔	Transpozícia tepnách hlavy a krku, ostatné
5I542.0↔	Transpozícia a. ulnaris
5I542.1↔	Transpozícia arcus palmaris profundus
5I542.2↔	Transpozícia arcus palmaris superficialis
5I542.3↔	Transpozícia aa. digitales palmares communes
5I542.4↔	Transpozícia a. radialis
5I542.x↔	Transpozícia aa.predl.a ruky:ostatné
5I544.00↔	Transpozícia a. subclavia
5I544.01↔	Transpozícia a. subclavia do a.carotis com.
5I544.1↔	Transpozícia truncus brachiocephalicus
5I544.2↔	Transpozícia a. pulmonalis
5I544.x↔	Transpozícia aa.hrudníka:ostatné
5I545.0↔	Transpozícia bližšie neurčenej časti a. iliaca
5I545.1↔	Transpozícia a. iliaca externa
5I545.2↔	Transpozícia a. iliaca interna
5I545.x↔	Transpozícia aa.panvy a trupu:ostatné
5I546.0	Transpozícia a. hepatica
5I546.1	Transpozícia a. gastrica
5I546.2	Transpozícia a. lienalis
5I546.3↔	Transpozícia a. renalis
5I546.4	Transpozícia a. mesenterica superior
5I546.5	Transpozícia a. mesenterica inferior
5I546.x↔	Transpozícia viscerálnej tepny, ostatné
5I547.0↔	Transpozícia a. femoralis
5I547.1↔	Transpozícia a. profunda femoris
5I547.x↔	Transpozícia tepny stehna, ostatné
5I548.0↔	Transpozícia a. tibialis anterior
5I548.1↔	Transpozícia a. tibialis posterior
5I548.2↔	Transpozícia a. fibularis
5I548.x↔	Transpozícia tepny predkol.a nohy, ostatné
5I549	Transpozícia žily
5I54x↔	Transpozícia ciev, ostatné
5I550.0↔	Iné plast.rekonštrukcie a.carotis b.n.časti
5I550.1↔	Iné plast.rekonštrukcie a.carotis com.a sin.carotic.
5I550.2↔	Iné plast.rekonštrukcie a.car.int.extrakr.č.
5I550.3↔	Iné plast.rekonštrukcie a.carotis externa
5I550.4↔	Iné plast.rekonštrukcie a.vertebral.extrakr.č.
5I550.5↔	Iné plast.rekonštrukcie a.carotis s použ.stentu
5I550.x↔	Iné plast.rekonštr.aa.hlavy a krku,ost.
5I551.0↔	Iné plastické rekonštrukcie a.axillaris
5I551.1↔	Iné plastické rekonštrukcie a.brachialis
5I551.x↔	Iné plastické rekonštrukcie tepny ramena, ostatné
5I552.0↔	Iné plast.rekonštrukcie a.ulnaris
5I552.1↔	Iné plast.rekonštrukcie arc.palmaris prof.
5I552.2↔	Iné plast.rekonštrukcie arc.palmaris superf.
5I552.3↔	Iné plast.rekonštrukcie aa.digit.palm.comm.
5I552.4↔	Iné plast.rekonštrukcie a.radialis
5I552.5↔	Iné plast.rekonštrukcie r.carpalis palmaris
5I552.6↔	Iné plast.rekonštrukcie r.carpalis dorsalis
5I552.7↔	Iné plast.rekonštrukcie a.princeps pollicis
5I552.x↔	Iné plast.rek. aa.predlaktia a ruky,ostatné
5I553.0	Iné plast.rekonštrukcie na ascendentnej aorte
5I553.1	Iné plast.rekonštrukcie oblúka aorty
5I553.2	Iné plast.rekonštrukcie torakálnej aorty
5I553.3	Iné plast.rekonštrukcie abdominálnej aorty
5I553.4	Iné plast.rekonštrukcie aorty s použ.stentu
5I553.x	Iné plast.rek.aorty:ostatné
5I554.0↔	Iné plastické rekonštrukcie a. subclavia
5I554.1↔	Iné plast.rekonštr.truncus brachiocephalicus
5I554.2↔	Iné plastické rekonštrukcie a. pulmonalis

5l554.x↔	Iné plastické rekonštrukcie tepny hrudníka,ostatné
5l555.0↔	Iné plastické rekonštrukcie aa. lumbales
5l555.1↔	Iné plastické rekonštrukcie b.n.časti a. iliaca
5l555.2↔	Iné plastické rekonštrukcie a. iliaca communis
5l555.3↔	Iné plastické rekonštrukcie a. iliaca externa
5l555.4↔	Iné plastické rekonštrukcie a. iliaca interna
5l555.x↔	Iné plastické rekonštrukcie tepny panvy a trupu,ost.
5l556.0	Iné plastické rekonštrukcie truncus coeliacus
5l556.1	Iné plastické rekonštrukcie a. hepatica
5l556.2	Iné plastické rekonštrukcie a. gastrica
5l556.3	Iné plastické rekonštrukcie a. lienalis
5l556.4↔	Iné plastické rekonštrukcie a. renalis
5l556.5	Iné plastické rekonštrukcie a. mesenterica super.
5l556.6	Iné plastické rekonštrukcie a. mesenterica infer.
5l556.x↔	Iné plast.rekonštrukcie viscerál.tepien, ostatné
5l557.0↔	Iné plastické rekonštrukcie a. femoralis
5l557.1↔	Iné plastické rekonštrukcie a. profunda femoris
5l557.2↔	Iné plastické rekonštrukcie a. poplitea
5l557.x↔	Iné plastické rekonštrukcie tepny stehna,ost.
5l558.0↔	Iné plastické rekonštrukcie a. tibialis anterior
5l558.1↔	Iné plastické rekonštrukcie aa. recurrentes
5l558.2↔	Iné plastické rekonštrukcie a. dorsalis pedis
5l558.3↔	Iné plastické rekonštrukcie a. tibialis posterior
5l558.4↔	Iné plastické rekonštrukcie a. fibularis
5l558.5↔	Iné plastické rekonštrukcie a. plantaris medialis
5l558.6↔	Iné plastické rekonštrukcie a. plantaris lateralis
5l558.x↔	Iné plast.rekonštr.tepny predkolenia a nohy,ost.
5l559.0↔	Iné plastické rekonštrukcie v. femoralis
5l559.1↔	Iné plastické rekonštrukcie v. poplitea
5l559.2	Iné plastické rekonštrukcie v. portae
5l559.3↔	Iné plastické rekonštrukcie v. gastrica
5l559.4	Iné plastické rekonštrukcie v. lienalis
5l559.5	Iné plastické rekonštrukcie v. mesenterica super.
5l559.6	Iné plastické rekonštrukcie v. mesenterica infer.
5l559.7	Iné plastické rekonštrukcie vv. hepaticae
5l559.8↔	Iné plastické rekonštrukcie v. renalis
5l559.9↔	Iné plastické rekonštrukcie v. jugularis
5l559.a↔	Iné plastické rekonštrukcie v. pulmonalis
5l559.b↔	Iné plastické rekonštrukcie v. subclavia
5l559.c↔	Iné plastické rekonštrukcie v. axillaris
5l559.d↔	Iné plastické rekonštrukcie v. brachiocephalica
5l559.e	Iné plastické rekonštrukcie v. cava superior
5l559.f	Iné plastické rekonštrukcie v. cava inferior
5l559.g↔	Iné plastické rekonštrukcie v. iliaca communis
5l559.h↔	Iné plastické rekonštrukcie v. iliaca externa
5l559.i↔	Iné plastické rekonštrukcie v. iliaca interna
5l559.x↔	Iné plastické rekonštrukcie hĺbkových žíl, ost.
5l55x↔	Iné plast.rekonštukcie ciev:ostatné
5l560.0	OP nádorov na karotídach a iných paragangliόm:explorácia
5l570.0	Rev.v ciev.chir.pre krv:chir.lieč.krvácania po cievnej rek.
5l570.1	Rev.v ciev.chir.pre krvác:revízia anastomóz
5l570.2	Rev.v ciev.chir.pre krv:revízia cievneho graftu
5l570.3	Rev.v ciev.chir.pre krv:výmena ciev.graftu
5l570.4	Rev.v ciev.chir.pre krv:odstr.cievneho graftu
5l570.5	Rev.v ciev.chir.pre krv:revízia arterio-venózneho shuntu
5l570.6	Rev.v ciev.chir.pre krv:uzáver arterio-venózneho shuntu
5l570.x	Revízia v ciev.chir.pre krvácanie:ostatné
5l571.0	Rev.v ciev.chir.pre infekciu:chir.liečba krvác.pri inf.ciev.prot.
5l571.1	Rev.v ciev.chir.pre infekciu:revízia anastomóz
5l571.2	Rev.v ciev.chir.pre infekciu:revízia cievneho graftu
5l571.3	Rev.v ciev.chir.pre infekciu:výmena cievneho graftu
5l571.4	Rev.v ciev.chir.pre infekciu:odstránenie cievneho graftu
5l572	Revízia a. carotis interna
5l591.6	Aortopexia na cievach
5l591.8	Adheziolýza a dekompresia na cievach
5m110.1	Podviazanie ductus thoracicus, torakoskop.
5m110.2	Podviazanie ductus thoracicus, torakotom.
5m110.x	Podviazanie ductus thoracicus, iné
5m111	Podviazanie/kanylácia ductus thoracicus
5m200.0	Parciálna splenektómia:laparotomicky
5m200.3	Parciálna splenektómia:laparoskopicky
5m201	Transabdominálna totálna splenektómia:laparot.
5m202	Splenektómia laparoskopicky
5m203	Splenektómia a dekonexia porto-systém.anastomóz:lpt
5m290	Sutúra sleziny
5m291	Autotransplantácia sleziny laparotomicky
5m292	Obalenie sleziny sieťkou
5m293.10	Marsupializácia cysty sleziny:laparotomicky
5m293.13	Marsupializácia cysty sleziny:laparoskopicky
5m293.20	Fenestrácia cysty sleziny, laparotomicky
5m293.21	Fenestrácia cysty sleziny, laparoskopicky
5m294.1	Excízia ektopického tkaniva sleziny
5m294.x	Excízia tkaniva sleziny, iná
5n010.0	Ezofagomyotómia:laparotomicky
5n010.1	Ezofagomyotómia:torakotomicky
5n010.2	Ezofagomyotómia:laparoskopicky
5n010.3	Ezofagomyotómia:torakoskopicky
5n010.4	Ezofagomyotómia:konverzia laparosk.na otv.chir.
5n010.5	Ezofagomyotómia:konverzia torakosk.na otv.chir.
5n010.x	Ezofagomyotómia:ostatné
5n012.0	Ezofago-gastromyotómia (kardiomyotómia):lpt.
5n012.1	Ezofago-gastromyotómia (kardiomyotómia):torakotom.
5n012.2	Ezofago-gastromyotómia (kardiomyotómia):laparos.
5n012.3	Ezofago-gastromyotómia (kardiomyotómia):torakosk.
5n012.4	Ezofago-gastromyotómia (kardiomyotómia):konv.lsk.-lpt.
5n012.5	Ezofago-gastromyotómia (kardiomyotómia):konv.torakosk.-lpt
5n012.x	Ezofago-gastromyotómia (kardiomyotómia):ostatné
5n013.0	Divertikulektómia, ezofagomyotómia, laparotomicky
5n013.1	Divertikulektómia, ezofagomyotómia, torakotomicky
5n013.2	Divertikulektómia, ezofagomyotómia, laparoskopicky
5n013.3	Divertikulektómia, ezofagomyotómia, torakoskopicky
5n013.4	Divertikulektómia, ezofagomyotómia, cervikálny prístup
5n013.x	Divertikulektómia, ezofagomyotómia, ostatné
5n01x.0	Iná incízia na pažeráku:laparotomicky
5n01x.1	Iná incízia na pažeráku:torakotomicky
5n01x.2	Iná incízia na pažeráku:laparoskopicky
5n01x.3	Iná incízia na pažeráku:torakoskopicky
5n01x.4	Iná incízia na pažeráku:konv.lsk.-lpt.
5n01x.5	Iná incízia na pažeráku:konv.torakosk.-lpt.
5n020.1	Rekonštr.pas.paž.ako s.v:retrostern:„Gastr.p.up“ s int.an.
5n020.2	Rek.pasáže paž.ako s.v:retrostern:„Gastr.p.up“a cervik.anast
5n020.3	Rek.pas.paž.ako s.výk:retrostern:voľ.interpoz.ten.čr.
5n020.4	Rek.pas.paž.ako samost.výk:retrostern:s interpoz.hrub.čr.
5n020.x	Rekonštr.pasáže pažer.ako sam.výk:retrostern.priestor:ost.
5n021.1	Rek.pas.paž.-sam.v:pôvod.lôžku pažer:„Gastr.p.up“s int.anst
5n021.2	Rek.pas.pažer-s.v:pôvod.lôžku paž:„Gastr.p.up“s cervik.anast
5n021.3	Rek.pas.paž.-s.v:pôvod.lôžku pažer:voľn.interpoz.ten.čr.
5n021.4	Rek.pas.paž.-s.v:pôvod.lôžku pažer:s interpoz.hrub.čr.
5n021.x	Rekonštr.pasáže pažer.ako sam.výk:v pôvod.lôžku pažer:ost.
5n022.0	Ezofagostómia ako samost.výk:cervikálna (slinná fistula)
5n022.x	Ezofagostómia ako samostatný výkon:ostatné
5n029.1	I.reknšt.pas.pažer.,sam.v.Gastr.pull up s intratorak.anast.
5n029.2	I.rekonšt.pas.pažer.,sam.v.Gastr.pull up s cervik.anast.
5n029.3	I.rekonšt.pas.pažer.ako samost.výk.s voľnou interpoz.tenk.čr
5n029.4	Iná rekon.pasáže pažer.ako samost.v.s interpozíciou hr.čreva
5n029.x	Iná rekonštr.pasáže pažeráka ako samost.v:ostatné
5n02a	Rkšt.pas.p.atr.pažer.a oš.1 vr.ezfgtrach.fis.s ez–ez.anst.b.u.fis
5n02b	Rkšt.pas.p.atréz.paž.a oš.1 vr.ezfgtrach.fis:s ez–ez.anst.s uz.fis
5n02c	Rknš.pas.p.atréz.paž.a oš.1 vr.ezfgtrach.fis:s interpoz.b.u.f.
5n02d	Rkšt.pas.p.atr.paž.a oš.1 vr.ezfgtrach.fis:s interpoz.s uz.fist.
5n02e	Rkšt.pas.p.atr.paž.a oš.1 vr.ezfgtrach.fis:trnsmdst.náh.b.uz.f
5n02f	Rkšt.pas.p.atr.paž.a oš.1 vr.ezfgtrach.fis:trnsmdst.náh.uz.fis.
5n02g	Rkšt.pasáže p.atr.paž.a oš.1vr.ezfgtrach.fis:elong.pažeráka
5n02h	Rknš.pas.p.atr.paž.a oš.1 vr.ezfgtrach.fis:podviaz.1 H-fist.
5n02x	Rknš.pas.pažer.atrézii paž.a oš.1 vr.ezfgtrach.fis:iná
5n040	Parc.cervikálna ezofagektómia bez obnovenia kont.
5n041	Parc.torakálna ezofagektómia bez obnovenia kont.
5n042	Parc.torakoabd.ezofagektómia bez obnovenia kont.
5n043	Parc.abdominálna ezofagektómia bez obnovenia kont.
5n049	Iná parc.ezofagektómia bez obnovenia kont.

5n04a	Parc.torakálna ezofagektómia s obnovením kont.
5n04b	Parc.torakoabdominál.ezofagektómia s obnov.kont.
5n04c	Parc.abdominálna ezofagektómia s obnovením kont.
5n04x	Iná parc.ezofagektómia s obnovením kontinuity
5n054.1	Tot.abdmncrv.ezfgkt.bez obn.kont.,tupá disek, krčná ezofagost
5n054.2	Tot.torakoabdm.ezfgkt.bez obn.kont. bez ly-ekt,krč.ezofagost
5n054.3	Tot.torakoabdm.ezfgkt.bez obn.kont.s lymfadenekt,krč.ezofgst
5n054.x	Iná totál.ezofagektómia bez obnov.kontinuity,krč.ezofagost
5n05a.10	Tot.abdmncrv.ezfgkt.s obn.kon.G.p.u.s intrat.an.,o.ch.so sv
5n05a.11	Tot.abdmncrv.ezfgkt.s obn.kon.G.p.u.s intrat.an.,hybrid so sv
5n05a.12	Tot.miniinv.abdmncrv.ezfgkt.s obn.kon.G.p.u.s intrat.an.,svor
5n05a.20	Tot.abdmncrv.ezfgkt.obn.kon.G.p.up s cervik.anst.,o.ch.svork
5n05a.21	Tot.abdmncrv.ezfgkt.ob.kon.G.p.up s cervik.anas.,hybrid sv
5n05a.22	Tot.mininv.abdmncrv.ezfgkt.ob.kon.G.p.up s cerv.ans.svork
5n05a.3	Tot.abdmncrv.ezfgkt.s obn.kontin.s voľ.interpoz.tenk.čr.
5n05a.4	Tot.abdcerv.ezfgkt.s obn.kontinuity s interpoz.hr.č.
5n05a.x	Tot.abdcerv.ezfgkt.s obnovením kontinuity:ost.
5n05b.10	Tot.thrkabdm.ezfgkt.obn.kont.b.LNE G.p.u.s intrat.an.,o.ch.sv
5n05b.11	Tot.thrkabdm.ezfgkt.obn.kont.b.LNE G.p.u.s intrat.an.,hyb.sv
5n05b.12	T.miniinv.trkabdm.ezfgkt.obn.kont.b.LNE G.p.u.s intrat.an.sv
5n05b.20	Tot.thrkabdm.ezfgkt.obn.kont.b.LNE G.p.u.s cervik.an.,o.ch.sv
5n05b.21	T.thrkabdm.ezfgkt.obn.kont.b.LNE G.p.u.s cervik.an.,hybr.sv.
5n05b.22	T.mininv.torakabdm.ezfgkt.obn.kont.b.LNE G.p.u,cerv.an.sv.
5n05b.3	Tot.thrkabdm.ezfgkt.s obn.kont.b.LNE s voľ.interpoz.ten.č.
5n05b.4	Tot.thrkabdm.ezfgkt.s obn.kont.bez LNE s interpozíciou hr.č.
5n05b.x	Tot.thrkabdm.ezfgkt.s ob.kont.b.LNE:ost.
5n05c.10	T.thrkabdm.ezfgkt.obnov.kont.s LNE G.p.up:intrat.an,o.ch.sv.
5n05c.11	T.thrkabdm.ezfgkt.obn.kont.s LNE G.p.up:intrat.an.,hybr.sv.
5n05c.12	T.miniinv.trkabdm.ezfgkt.obn.kont.s LNE G.p.up:intrat.an.svork
5n05c.20	T.thrkabdm.ezfgkt.obn.kont.s LNE„G.p.up“ s cerv.an.,o.ch.sv.
5n05c.21	T.thrkabdm.ezfgkt.obn.kont.s LNE„G.p.up“ s cerv.an.,hybr.sv.
5n05c.22	T.miniinv.trkabdm.ezfgkt.obn.kont.s LNE„G.p.up“cerv.an.svork
5n05c.3	Tot.thrkabdm.ezfgkt.s obnov.kont.s LNE:s voľ.interpoz.ten.č.
5n05c.4	Tot.thrkabdm.ezfgkt.s obnov.kont.s LNE:s interpoz.hr.č.
5n05c.x	Totál.thrkabdm.ezfgkt.s obnov.kont.s LNE:ost.
5n05x.3	Iná tot.ezofagektómia s obnov.kont:s voľnou interpoz.ten.č.
5n05x.4	Iná tot.ezofagektómia s obnovením kont:s interpoz.hr.č.
5n05x.5	Salvage ezofagektómia
5n05x.x	Iná totálna ezofagektómia s obnovením kont:ost.
5n060.1	Subt.ezfgkt.torakofrenolaparotom. s náhradou žal.
5n060.2	Subt.ezfgkt.torakofrenolaparot.,voľnou interpoz.ten.č.
5n060.3	Subt.ezfgkt.torakofrenolaparot.,s interp.hr.čreva
5n060.x	Subtotálna ezofagektómia torakofrenolaparotomicky, ost.
5n094.0	Primárna sutúra na pažeráku:laparotomicky
5n094.6	Primárna sutúra na pažeráku:endoskopicky
5n09j.00	Otv.chir.zav/vým.samoexp.protézy do paž:1bez antirefl.vent
5n09j.01	Otv.chir.zav/vým.samoexp.pr.do pažer:2bez antirefl.vent
5n09j.03	Otv.chir.zav/vým.samoexp.pr.do pažer.:>3bez antiref.ven
5n09k.02	Otv.chir.zav/vým.samexp.prot.do pažer:1pr.s antireflu.ven.
5n09k.04	Otv.chir.zav/vým.samexp.prot.do pažer:1pr.s antreflux.v.2bez
5n09k.05	Otv.chir.zav/vým.samexp.prot.pažer:>3,z toho1s antireflux.v.
5n09l.0	Otv.chir.zav./výmena neexpandovateľnej protézy do pažer.
5n100	Gastrotómia(vrátane odstránenia cudz.t.) bez ďalš.výk.
5n101	Gastrotómia so zavedením 1 ezofageálneho tubusu
5n103	Iná gastrotómia
5n120	Atypická parc.res.žalúdka:segmentárna resekcia
5n121	Atypická parc.res.žalúdka:resek.kardie s vytiah.zvyš.žal.
5n122	Atypická parc.res.žalúdka:antrektómia
5n123.0	Biliopankr.diverzia (Scopinaro):laparotom.
5n123.2	Biliopankreat.diverzia (Scopinaro):lsk.
5n123.4	Biliopankr.diverzia (Scopinaro):konverzia lsk-lpt.
5n124.0	Biliopankreat.diverzia s duodenál.switchom:lpt.
5n124.2	Biliopankreat.diverzia s duodenál.switchom:lsk.
5n124.4	Biliopankreat.diverzia s duod.switch:konverzia lsk.-lpt.
5n125.0	Vytv.žal.s-príprava pre biliopankr.diver.s dd.sw(I.fáza):lpt.
5n125.2	Vytv.žal.s-prípr.pre biliopankr.diver.s duod.sw(I.fáza):lsk.
5n125.4	Vyt.žal.s-prípr.pre biliop.diver.s dd.sw(I.fáza):konver.lsk.-lpt.
5n126.0	Duod.sw.s tv.1 spol.kan.ten.čr. po vytv.1žal.s(II.fáza):lpt.
5n126.2	Duod.sw.s tv.1 spol.kan.ten.čr. po v.1ž.sondy(II.f):lsk.
5n126.4	Duod.sw.s tv.1 spol.kan.ten.čr. po v.1ž.s(II.f):konv.lsk.-lpt.
5n129	Iná atypická parciálna resekcia žalúdka
5n12a	Revízia po.res.žal:násl.revíz.po Billroth-I res.
5n12b	Rev.po.res.žal:premena Billroth-I-res.na Billroth-II rekonšt.
5n12c	Rev.po.res.žal:premen.Billroth-I-res.na Roux-Y anast.
5n12d	Revízia po.res.žal:násl.resek.po Billroth-II resek.
5n12e	Rev.po.res.žal:premen.Billroth-II res.na Billroth-I rekonš.
5n12f	Rev.po.res.žal:prem.Billroth-II res.na Roux-Y anas.
5n130	Parc.2/3 resekcia žalúdka s gastroduodenostómiou [B-I]
5n131	Parc.2/3 resekcia žalúdka s gastrojejunostómou [B-II]
5n132	Parc.2/3 resekcia žalúdka s gastrojejunostómiou cez Roux-Y
5n139	Parciálna 2/3 resekcia žalúdka:ostatné
5n13a.0	Subt.res.ž(4/5):s gastrojejnost.analg.B-II bez LNE
5n13a.1	Subt.res.ž(4/5):s gstrjjnst.anlg.B-II so sys.čiast.odstr.LU
5n13a.2	Subt.res.žal(4/5)s gastrjejnst.anlg.B-II s lymfaden.
5n13b.0	Subt.res.žal(4/5):s gastrojejnst.Roux-Y-anst:bez LNE
5n13b.1	Subt.res.ž(4/5):s gastrjjunost.Roux-Y-anast:so sys.č.ods.LU
5n13b.2	Subt.rs.žal(4/5):s gastrojejst.Roux-Y-anst:s LNE
5n13c.0	Subtot.res.žalúdka (4/5)s interpozíciou ten.čr.bez LNE
5n13c.1	Subt.rs.žal(4/5)s interpoz.tenk.čr.so syst.čiast.odstr.LU
5n13c.2	Subtot.res.žalúdka (4/5)s interpozíciou tenk.čr.s LNE
5n13x.0	Iné subtot.res.žalúdka (4/5) bez lymfadenektómie
5n13x.1	Iné subt.res.žal(4/5) so syst.čiast.odstr.LU
5n13x.2	Iné subtot.res.žalúdka (4/5) s lymfadenektómiou
5n140.0	Tot.GE s ezfgjjunost.analg.B-II bez tv.rezerv.bez LNE
5n140.1	Tot.GE s ezfgjjunost.analg.B-II bez tv.rzv.so syst.čiast.ods.LU
5n140.2	Tot.GE s ezfgjjunost.analg.B-II bez tvorby rzv.s LNE
5n141.0	Tot.GE s ezfgjjunost.analg.B-II s tv.rzv.bez LNE
5n141.1	Tot.GE s ezfgjjunost.analg.BII s tv.rzv.so syst.č.odstr.LU
5n141.2	Tot.GE s ezfgjjunost.analg.BII s tv.rzv.s LNE
5n142.0	Tot.GE s ezfgjjunost.Roux-Y anast bez tv.rezerv.bez LNE
5n142.1	Tot.GE s ezfgjjunost.Roux-Y anast bez tv.rzv.so syst.č.odstr.LU
5n142.2	Tot.GE s ezfgjjunost.Roux-Y anast bez tv.rzv.s LNE
5n143.0	Tot.GE s ezfgjjunost.Roux-Y anast s tv.rzv.bez LNE
5n143.1	Tot.GE s ezfgjjunost.Roux-Y anast s tv.rzv.so syst.č.odstr.LU
5n143.2	Tot.GE s ezfgjjunost.Roux-Y anast s tv.rzv.s LNE
5n144.0	Tot.GE s interpoz.tenk.čr.bez tvorby rzv bez LNE
5n144.1	Tot.GE s interpozíciou tenk.č.bez tv.rzv.so syst.č.odstr.LU
5n144.2	Tot.GE s interpoz.tenk.čreva bez tvorby rzv.s LNE
5n145.0	Tot.GE s interpoz.tenk.čr.s tvorbou zv bez LNE
5n145.1	Tot.GE s interpozíciou tenk.č.s tv.rzv.so syst.čiast.ods.LU
5n145.2	Tot.GE s interpoz.tenk.čreva s tv.rzv.s LNE
5n146.0	Tot.GE, ektómia zvyškového žalúdka bez LNE
5n146.1	Tot.GE, ektómia zvyšk.žalúdka so system.čias.odstr.LU
5n146.2	Tot.GE,ektómia zvyškového žalúdka s LNE
5n14a.0	Tot.GE so subt.res.pažer.s interpozíciou ten.čr.bez LNE
5n14a.1	Tot.GE so sbt.rs.pažer.s interpoz.ten.čr.so syst.čias.odstr.LU
5n14a.2	Tot.GE so subt.res.pažer.s interpozíciou ten.čr.s LNE
5n14b.0	Tot.GE so subt.res.pažeráka s interpozíciou hr.čr.bez LNE
5n14b.1	Tot.GE so sbt.rs.pažer.s interpoz.hr.čr.so syst.čias.odstr.LU
5n14b.2	Tot.GE so subt.resek.pažer. s interpozíciou hr.čr.s LNE
5n14x.00	Iná tot.GE bez subtotál.resekcie pažer.bez LNE
5n14x.01	Iná tot.GE bez subtotál.resekcie pažer.so syst.čias.odstr.LU
5n14x.02	Iná tot.GE bez subtotál.resekcie pažer.s LNE
5n14x.10	Iná tot.GE so subtot.res.pažeráka bez lymfadenektómie
5n14x.11	Iná tot.GE so subt.resek.pažer.so sytem.čias.syst.odstr.LU
5n14x.12	Iná tot.GE so subt.resekciou pažer.s lymfadenektómiou
5n150.0	Rozš.subt.res.žal.s gstrjjnst.anlog.B-II bez LNE
5n151.0	Rzš.sbt.rs.ž.s gstrjjnst.Roux-Y-anst.bez LNE
5n152.0	Rozš.subt.res.žalúdka s interpozíc.ten.čr.bez LNE
5n159	Rozš.subt.res.žalúdka bez syst.odstr.LU:ostatné
5n15a.2	Rozš.sbt.rs.ž.s gstrjjnst.anlg.B-II so systemat.LNE
5n15b.2	Rozš.sbt.res.žal.s gstrjjnst.Roux-Y-anast.so systemat.LNE
5n15c.2	Rozš.subt.res.žalúdka s interpozíc.ten.č:so systemat.LNE
5n15x	Rozš.subt.res.žalúdka so syst.odstr.LU:ostatné
5n160.0	Rozš.GE(s res.sused.org.)s ezfgjjnst.anlg.B-II bez tv.rzv.bez LNE
5n160.2	Rozš.GE(s res.s.org.)s ezfgjjnst.anlg.B-II bez tv.rzv.so syst.LNE
5n161.0	Rozš.GE(s res.sused.org.)s ezfgjjnst.anlg.B-II stv.rzv.bez LNE
5n161.2	Rozš.GE(s res.s.org.)s ezfgjjnst.anlg.B-II s tv.rzv.so syst.LNE
5n162.0	Rozš.GE(s res.sused.o.)s ezfgjjnst.Roux-Y bez tv.rzv.bez LNE

5n162.2	Rozš.GE(s res.s.org.)s ezfgjjnst.Roux-Y bez tv.rzv.so syst.LNE
5n163.0	Rozš.GE(s res.sused.o.)s ezfgjjnst.Roux-Y s tv.rzv.bez LNE
5n163.2	Rozš.GE(s res.s.org.)s ezfgjjnst.Roux-Y s tv.rzv.so syst.LNE
5n164.0	Rozš.GE(s res.sused.o.)s ezfgjjnst.interp.t.č.bez tv.rzv.bez LNE
5n164.2	Rozš.GE(s res.s.org.)s ezfgjjnst.interp.t.č.bez tv.rzv.so syst.LNE
5n165.0	Rozš.GE(s res.sused.o.)s ezfgjjnst.interp.t.č.s tv.rzv.bez LNE
5n165.2	Rozš.GE(s res.s.org.)s ezfgjjnst.interp.t.č.s tv.rzv.so syst.LNE
5n166.2	Rozš.GE,ektómia zbytk.časti žalúdka so syst.LNE
5n16x	Rozš.GE (s res.iného sus.org.)so systematickou LNE:ost.
5n16x.0	Rozš.GE (s res.iného sus.org.) bez lymafadektómie:ost.
5n180.0	Sutúra žalúdka po poranení:otv.chirur.abdom.
5n180.1	Sutúra žalúdka po poranení:otv chirur.torakál.
5n180.2	Sutúra žalúdka po poranení:laparoskopicky
5n180.4	Sutúra žalúdka po poranení:konverz.laparosk-laparot.
5n180.x	Sutúra žalúdka po poranení:ostatné
5n182.0	Gastropexia:otv.chir.abdomin.
5n182.1	Gastropexia:otv.ch.torakálne
5n182.2	Gastropexia:laparoskopicky
5n182.4	Gastropexia:konverzia lsk.-lpt.
5n182.x	Gastropexia:ostatné
5n183.0	Kardioplastika žal(napr.Belsey):otv.chir.abd.
5n183.1	Kardioplastika žal(napr.Belsey):otv.ch.torakálne
5n183.2	Kardioplastika žal(napr.Belsey):lsk.
5n183.4	Kardioplastika žal(napr.Belsey):konv.lsk.-lpt.
5n183.x	Kardioplastika žal(napr.Belsey):ost.
5n184.0	Fundoplikácia žalúdka:otv.chir.abdomin.
5n184.1	Fundoplikácia žalúdka:otv.ch.torakálne
5n184.2	Fundoplikácia žalúdka:laparoskopicky
5n184.4	Fundoplikácia žalúdka:konv.lsk.-lpt.
5n184.50	Fundoplikácia žalúdka s hiátovou sutúrou, otv.chir.abdomin
5n184.51	Fundoplikácia žalúdka s hiátovou sutúrou, otv.chir.torakál.
5n184.52	Fundoplikácia žalúdka s hiátovou sutúrou, lsk
5n184.5x	Fundoplikácia žalúdka s hiátovou sutúrou, ostatné
5n184.x	Fundoplikácia žalúdka:ostatné
5n185.0	Hemifundoplikácia žalúdka:otv.chir.abd.
5n185.1	Hemifundoplikácia žalúdka:otv.ch.torakálne
5n185.2	Hemifundoplikácia žalúdka:laparoskopicky
5n185.4	Hemifundoplikácia žalúdka:konverz.lsk.-lpt.
5n185.x	Hemifundoplikácia žalúdka:ostatné
5n186.0	Hemifundoplik.žalúdka s hiátovou sut:otv.chir.abd.
5n186.1	Hemifundoplik.žalúdka s hiát.sutúrou:otv.ch.torakál.
5n186.2	Hemifundoplik.žalúdka s hiát.sutúrou:lsk.
5n186.4	Hemifundoplik.žalúdka s hiátovou sut:zm.lsk.-lpt.
5n186.x	Hemifundoplik.žalúdka s hiátovou sut:ost.
5n18a.0	Vertik.gastroplas.žal.podľa Masona:ot.chir.abd.
5n18a.1	Vertik.gastroplas.žal.podľa Masona:ot.ch.torakál.
5n18a.2	Vertikál.gastroplast.žal.podľa Masona:lsk.
5n18a.4	Vertik.gastroplast.žal.podľa Masona:zm.lsk.-lpt.
5n18a.x	Vertik.gastropl.žal.podľa Masona:ost.
5n18b.0	Impl/vým.nenastaviteľnej bandáže žalúdka:otv.chir.abd.
5n18b.1	Impl/vým.nenastaviteľnej bandáže žalúdka:otv.ch.torakál.
5n18b.2	Impl/vým.nenastaviteľnej bandáže žalúdka:lsk.
5n18b.4	Impl/vým.nenastaviteľnej bandáže žalúdka:zm.lsk.-lpt.
5n18b.x	Impl/vým.nenastaviteľnej bandáže žalúdka:ost.
5n18c.0	Impl/vým.nastaviteľnej bandáže žalúdka:otv.chir.abd.
5n18c.1	Impl/vým.nastaviteľnej bandáže žalúdka:otv.ch.torakál.
5n18c.2	Impl/vým.nastaviteľnej bandáže žalúdka:lsk.
5n18c.4	Impl/vým.nastaviteľnej bandáže žalúdka:zm.lsk.-lpt.
5n18c.x	Impl/vým.nastaviteľnej bandáže žalúdka:ost.
5n18d.0	Znovazafixovanie dislok.bandáže žalúdka:otv.chir.abd.
5n18d.1	Znovazafix.dislok.bandáže žalúdka:otv.ch.torakalne
5n18d.2	Znovazafixovanie dislokovanej bandáže žalúdka:lsk.
5n18d.4	Znovazafixovanie dislok.bandáže žalúdka:zm.lsk.-lpt.
5n18d.x	Znovazafixovanie dislokovanej bandáže žalúdka:ost.
5n18e.0	Odstránenie jednej žalúdočnej bandáže:otv.chir.abd.
5n18e.1	Odstránenie jednej žalúdočnej bandáže:otv.ch.torakál.
5n18e.2	Odstránenie jednej žalúdočnej bandáže: laparoskopicky
5n18e.4	Odstránenie jednej žalúdočnej bandáže:zm.lsk.-lpt.
5n18e.x	Odstránenie jednej žalúdočnej bandáže:ost.
5n18x.0	Ost.rekonštrukč. OP na žalúdku:otv.chir.abd.
5n18x.1	Ost. rekonštr.OP na žalúdku:otv.ch.torakálne
5n18x.2	Ost.rekonštrukč. OP na žalúdku:lsk.
5n18x.4	Ost.rekonštrukč. OP na žalúdku:zm.lsk.-lpt.
5n18x.x	Ost.rekonštrukč. OP na žalúdku:ost.
5n193.0	Odstránenie žalúdočného volvulu:lpt.
5n193.2	Odstránenie žalúdočného volvulu:lsk.
5n193.4	Odstránenie žalúdočného volvulu:zm.lsk.-otv.ch.
5n193.x	Odstránenie žalúdočného volvulu:ostatné
5n194.0	Uzavretie fistuly medzi hr.črevom a žalúdkom:lpt.
5n194.2	Uzavretie fistuly medzi hr.čr.a žalúdkom:lsk.
5n194.4	Uzavretie fistuly medzi hr.čr.a žalúdkom:zm.lsk.-otv.ch.
5n19a	Resekcia pyloru s gastroduodenostómiou
5n200	Incízia duodena
5n201	Incízia jejuna alebo ilea
5n202	Incízia hrubého čreva
5n20a	Bajpasové anastomózy:ten.č.k ten.č
5n20b	Bajpasové anastomózy:duodena k duodenu
5n20c	Bajpasové anastomózy:tenk.čr. k hrubému čr.
5n20d	Bajpasové anastomózy:hrubého čr. k hrubému čr.
5n20f	Intrakorporálna anastomóza pri resekčných výkonoch
5n20x	Bajpasové anastomózy čriev:ost.
5n230.0	Segmentárna resekcia duodena:lpt.
5n230.2	Segmentárna resekcia duodena:lsk.
5n230.4	Segmentárna resekcia duodena:konv.lsk.-lpt.
5n231.0	Segmentárna resekcia jejuna:lpt.
5n231.2	Segmentárna resekcia jejuna:lsk.
5n231.4	Segmentárna resekcia jejuna:konv.lsk.-lpt.
5n232.0	Segmentárna resekcia ilea:lpt.
5n232.2	Segmentárna resekcia ilea:lsk.
5n232.4	Segmentárna resekcia ilea:konv.lsk.-lpt.
5n233.0	Viacnásob.segmentárna resekcia tenk.čr:lpt.
5n233.2	Viacnásob.segmentárna resekcia tenk.čr:lsk.
5n233.4	Viacnásob.segmentár.resekcia tenk.čr:konver.lsk.-lpt.
5n234.0	Parciálna resekcia duodena:lpt.
5n234.2	Parciálna resekcia duodena:lsk.
5n234.4	Parciálna resekcia duodena:konv.lsk.-lpt.
5n235.0	Parciálna resekcia jejuna:lpt.
5n235.2	Parciálna resekcia jejuna:lsk.
5n235.4	Parciálna resekcia jejuna:konv.lsk.-lpt.
5n236.0	Parciálna resekcia ilea:lpt.
5n236.2	Parciálna resekcia ilea:lsk.
5n236.4	Parciálna resekcia ilea:konv.lsk.-lpt.
5n238	Res.tenk.čr.,odstr.transplantátu použitého z tenk.čr.
5n23x	Resekcia tenkého čreva:iná
5n240.01	Parciál.segment.resekcia hr.čr:laparotomicky s anast.
5n240.02	Parc.segm.res hr.čr:laparotom.s enterostóm.a slep.uzav
5n240.03	Parc.segm.res hr.čr:laparotom.s 2 enterostóm.
5n240.04	Parc.segm.res hr.čr:laparotom.s anast.a an.praet.natur
5n240.21	Parciál.segment.res.hr.čreva:laparoskop.s anast.
5n240.25	Parciál.segment.res.hr.čreva:lsk s enterostóm.
5n240.4	Parciál.segment.res.hr.čreva:konverzia lsk.-lpt.
5n240.x	Parciál.segment.res.hr.čreva:ostatné
5n242.01	Parc.ileocek.res.hr.čr:laparotom.s anast.
5n242.02	Parc.ileocek.res.hr.čr:lpt.s enterostóm.a slep.uz.
5n242.03	Parc.ileocek.res.hr.čr:lpt.s 2 enterostóm.
5n242.04	Parc.ileocek.res.hr.čr:lpt.s anast.a an.praet.
5n242.21	Parc.ileocekál.res.hr.čreva:laparosk.s anast.
5n242.25	Parc.ileocekál.res.hr.čreva:laparosk.s enterost.
5n242.4	Parc.ileocekál.res.hr.čreva:konv.lsk.-lpt.
5n242.x	Parc.ileocekál.resekcia.hr.čreva:ostatné
5n243.0	Parciálna resekcia caeca:lpt.
5n243.2	Parciálna resekcia caeca:lsk.
5n243.4	Parciálna resekcia caeca:konv.lsk.-lpt.
5n244.01	Pravostr.hemikolektómia:laparotom.s anast.
5n244.02	Pravostr.hemikolektómia:lpt.s enterostóm.a slep.uz.
5n244.03	Pravostr.hemikolektómia:lpt.s 2 enterostóm.
5n244.04	Pravostr.hemikolektómia:lpt.s anast.a an.praet.
5n244.21	Pravostr.hemikolektómia:lsk s anast.
5n244.25	Pravostr.hemikolektómia:lsk s enterostómiou
5n244.4	Pravostr.hemikolektómia:konv.lsk.-lpt.

5n244.x	Pravostr.hemikolektómia:ost.
5n245.01	Parciál.res.colon transversum:laparotom.s anast.
5n245.02	Parciál.res.colon transversum:lpt.s enterostóm.a slep.uz.
5n245.03	Parciál.res.colon transversum:lpt.s 2 enterostóm.
5n245.04	Parciál.res.colon transversum:lpt.s anast.a an.praet.
5n245.21	Parciál.res.colon transversum:lsk s anast.
5n245.25	Parciál.res.colon transversum:lsk s enterostómiou
5n245.4	Parciál.res.colon transversum:konv.lsk.-lpt.
5n245.x	Parciál.resekcia colon transversum:ost.
5n246.01	Ľavostr.hemikolektómia:laparotom.s anast.
5n246.02	Ľavostr.hemikolektómia:lpt.s enterostóm.a slep.uz.
5n246.03	Ľavostr.hemikolektómia:lpt.s 2 enterostóm.
5n246.04	Ľavostr.hemikolektómia:lpt.s anast.a an.praet.
5n246.21	Ľavostr.hemikolektómia:lsk s anast.
5n246.25	Ľavostr.hemikolektómia:lsk s enterostómiou
5n246.4	Ľavostr.hemikolektómia:konv.lsk.-lpt.
5n246.x	Ľavostr.hemikolektómia:ost.
5n247.01	Parc.res.colon sigmoideum:laparotom.s anast.
5n247.02	Parc.res.colon sigmoideum:lpt.s enterostóm.a slep.uz.
5n247.03	Parc.res.colon sigmoideum:lpt.s 2 enterostóm.
5n247.04	Parc.res.colon sigmoideum:lpt.s anast.a an.praet.
5n247.21	Parc.res.colon sigmoideum:lsk s anast.
5n247.25	Parc.res.colon sigmoideum:lsk s enterostómiou
5n247.4	Parc.res.colon sigmoideum:konv.lsk.-lpt.
5n247.x	Parc.res.colon sigmoideum:ost.
5n248.01	Res.viac.sused.č.hr.čr[subt.res.hr.č.]:lpt.s anast.
5n248.02	Res.viac.sused.č.hr.čr[subt.res.hr.č.]:lpt.s enterost.sl.u.
5n248.03	Res.viac.sused.č.hr.čr[subt.res.hr.č.]:lpt s 2 enterost.
5n248.04	Res.viac.sused.č.hr.čr[subt.res.hr.č.]:lpt.s anast.a an.praet.
5n248.21	Res.viac.sused.č.hr.čr[subt.res.hr.č.]:lsk s anast.
5n248.25	Res.viac.sused.č.hr.čr[subt.res.hr.č.]:lsk s enterost.
5n248.4	Res.viac.sused.č.hr.čr[subt.res.hr.č.]:konv.lsk.-lpt.
5n248.x	Res.viac.sused.č.hr.čr[subt.res.hr.č.]:ost.
5n24x.01	Iná parc.res.hr.čreva:laparot.s anast.
5n24x.02	Iná parc.res.hr.čreva:lpt.s enterostóm.a slep.uz.
5n24x.03	Iná parc.res.hr.čreva:laparot s 2 enterost.
5n24x.04	Iná parciál.resekcia hr.čreva:laparot.s anast.a an.praet.
5n24x.21	Iná parc.res.hr.čreva:lsk s anast.
5n24x.25	Iná parc.res.hr.čreva:lsk s enterost.
5n24x.4	Iná parc.res.hr.čreva:konv.lsk.-lpt.
5n24x.x	Iná parciál.resekcia hrubého čreva:ost.
5n250.02	Tot.kolektómia:otv.chir.s ileorek.anast.a rz.(Pouch)
5n250.03	Tot.kolektómia:otv.chir.s ileorek.anast.bez rz.(Pouch)
5n250.04	Tot.kolektómia:otv.chir.s ileoanál.anast.a rz.(Pouch)
5n250.05	Tot.kolektómia:otv.chir.s ileoanál.anast.bez rz.(Pouch)
5n250.08	Tot.kolektómia:otv.ch.s ileostómiou
5n250.26	Tot.kolektómia:lsk. s anast.a rezervoárom(Pouch)
5n250.27	Tot.kolektómia:lsk. s anast.bez rezervoáru (Pouch)
5n250.28	Tot.kolektómia:laparoskopicky s ileostómiou
5n250.4	Tot.kolektómia:konverzia lsk.-lpt.
5n250.x	Tot.kolektómia:ostatné
5n251.02	Tot. proktokolektómia:otv.chir.s ileorek.anst.a rz.(Pouch)
5n251.03	Tot.proktokolekt.:otv.chir.s ileorek.anst.bez rz.(Pouch)
5n251.04	Tot.proktokolektómia:otv.chir.s ileoanál.anst.a rz.(Pouch)
5n251.05	Tot.kolektómia:otv.chir.s ileoanál.anst.bez rz.(Pouch)
5n251.08	Tot.proktokolektómia:otv.ch.s ileostómiou
5n251.26	Tot.proktokolektómia:lsk.s anast.a rezervoárom(Pouch)
5n251.27	Tot.proktokolekt.:lsk.s anast.bez rezervoáru (Pouch)
5n251.28	Tot.proktokolektómia:laparosk.s ileostómiou
5n251.4	Tot.proktokolektómia:konverzia lsk.-lpt.
5n251.x	Tot.proktokolektómia:ost.
5n252.02	T.kolekt.s proktomusekt:o.ch.s ilrekt.anast.a rezerv.(Pouch)
5n252.03	T.kolekt.s proktomusekt:o.ch.s ilrek.anast.b.rez(Pouch)
5n252.04	T.kolekt.s proktomusekt:o.ch.s ilan.anast.a rez.(Pouch)
5n252.05	T.kolekt.s proktomusekt:o.ch.s ilanal.anst.b.rez.(Pouch)
5n252.08	Tot.kolektómia s proktomukosektómiou:otv.ch.s ileostómiou
5n252.26	Tot.kolekt.s proktomukosekt:lsk s anast.a rezerv.(Pouch)
5n252.27	Tot.kolekt.s proktomukosekt:lsk s anast.bez rzv.(Pouch)
5n252.28	Tot.kolektómia s proktomukosekt:lsk s ileostómiou
5n252.4	Tot.kolektómia s proktomukosektómiou:konver.lsk.-lpt.
5n252.x	Tot.kolektómia s proktomukosektómiou:ost.
5n25x.02	Iná tot.kolekt.a proktokolekt:otv.ch.s ileorek.anast.a rezerv.
5n25x.03	Iná tot.kolekt.a proktokolekt:otv.ch.s ileor.anast.bez rezerv.
5n25x.04	Iná tot.kolekt.a proktokolekt:otv.ch.s ileoan.anast.a s rezerv
5n25x.05	Iná tot.kolekt.a proktokolekt:otv.ch.s ileoan.anast.bez rezerv
5n25x.08	Iná tot.kolektómia a proktokolektómia:otv.ch.s ileostómiou
5n25x.26	Iná tot.kolekt.a proktokolekt:lsk.s anast.a rezerv.
5n25x.27	Iná tot.kolekt.a proktokolekt:lsk.s anast.bez rezerv.
5n25x.28	Iná tot.kolekt.a proktokolekt:lsk.s ileost
5n25x.4	Iná tot.kolektómia a proktokolektómia:konver.lsk.-lpt.
5n25x.x	Iná tot.kolektómia a proktokolektómia:ost.
5n260.01	Rozš.dx hemikolekt.s odstr.sused.org:otv.ch.s anast.
5n260.02	Rozš.dx hmklkt.s ods.sused.org:otv.ch.s eneterost.a sl.u.
5n260.03	Rozš.dx hmklkt.s ods.sused.org:otv.ch.s 2 eneterost.
5n260.04	Rozš.dx hmklkt.s ods.sused.org:otv.ch.s anst.An.praet
5n260.20	Rozš.dx hemikolekt.s odstr.sused.org:lsk.bez anast.
5n260.21	Rozš.dx hemikolektómia s ods.sused.org:lsk.s anast.
5n260.4	Rozš.dx hmklkt.s odstr.sused.org:konver.lsk.-lpt.
5n260.x	Rozš.dx hemikolektómia s odstr.sused.orgánov:ost.
5n261.01	Rozš.sin.hemikolektómia s odstr.sused.org:o.ch.s anast.
5n261.02	Rozš.sin.hmklkt s odstr.sused.org:o.ch.s eneterost.sl.u.
5n261.03	Rozš.sin.hmklkt s odstr.sused.org:o.ch.s 2 eneterost
5n261.04	Rozš.sin.hemikolekt.s odstr.sused.org:o.ch.s anas.An.praet.
5n261.20	Rozš.sin.hemikolektómia s odstr.sused.org:lsk.bez anst.
5n261.21	Rozš.sin.hmklkt s odstr.sused.org.:lsk.s anst.
5n261.4	Rozš.sin.hmklkt s odstr.sused.org.:zm.lsk.-lpt.
5n261.x	Rozš.sin.hemikolektómia s odstr.sused.org.:ost.
5n262.01	Rozš.subt.resekcia hr.čreva s odstr.sused.org.:o.ch.s anst.
5n262.02	Rozš.subt.res.hr.čr.s odstr.sused.org:o.ch.s enterost.sl.uz.
5n262.03	Rozš.subtot.res.hr.čreva s odstr.sused.org:o.ch.s 2 enterost
5n262.04	Rozš.subt.res.hr.čr.s odstr.sused.org:o.ch.s anas.An.praet.
5n262.20	Rozš.subt.res.s hr.čreva s odstr.sused.org.:lsk.bez anastom.
5n262.21	Rozš.subt.resekcia hr.čr.s odstr.sused.org.:lsk.s anast.
5n262.4	Rozš.subtot.res.hr.čreva s odstr.sused.org.:konver.lsk.-lpt.
5n262.x	Rozš.subtot.resekcia hr.čreva s odstr.sused.org.:ost.
5n263.01	Rozšír.kolektómia s odstr.sused.org:otv.ch.s anast.
5n263.02	Rozšír.kolektómia s odstr.sused.org:o.ch.s enterost,sl.uzav.
5n263.03	Rozšír.kolektómia s odstr.sused.org:o.ch.s 2 enterost.
5n263.04	Rozšír.kolektómia s odstr.sused.org:o.ch.s anast.An.praet.
5n263.20	Rozšír.kolektómia s odstr.sused.org:lsk.bez anastom.
5n263.21	Rozšír.kolektómia s odstr.sused.org:lsk.s anast.
5n263.4	Rozšír.kolektómia s odstr.sused.org:konver.lsk.-lpt.
5n263.x	Rozšír.kolektómia s odstr.sused.org:ost.
5n264.01	Rozš.proktokolektomia s odstr.sus.org:o.ch.s anst.
5n264.02	Rozš.proktokolektomia s odstr.sus.org:o.ch.s enterost.sl.u
5n264.03	Rozš.proktokolektomia s odstr.sus.org:o.ch.s 2 enterostóm.
5n264.04	Rozš.proktokolektomia s odstr.sus.org:o.ch.s anst.An.praet.
5n264.20	Rozš.proktokolektómia s odstr.sused.org:lsk.bez anst.
5n264.21	Rozš.proktokolektómia s odstr.sused.org:lsk.s anast.
5n264.4	Rozš.proktokolektómia s odstr.sused.org:konver.lsk.-lpt.
5n264.x	Rozš.proktokolektómia s odstr.sused.org:ost.
5n265.01	Rozš.res.colon sigmoid.s odstr.sused.org:o.ch.s anst.
5n265.02	Rozš.res.c.sigmoid.s odstr.sused.org:o.ch.s enterost.sl.uz.
5n265.03	Rozš.res.colon sigmoid.s odstr.sused.org:o.ch.s2 enterost.
5n265.04	Rozš.res.c.sigmoid.s odstr.sused.org:o.ch.s anst.An.praet.
5n265.20	Rozš.res.col.sigmoideum s odstr.sus.org:lsk.bez anst.
5n265.21	Rozš.res.col.sigmoideum s odstr.sus.org:lsk.s anast.
5n265.4	Rozš.res.col.sigmoid.s odstr.sus.org:konver.lsk.-lpt.
5n265.x	Rozš.res.col.sigmoid.s odstr.sus.org:ost.
5n26x.x	Iná rozšír.resekcia hr.čreva s odstr.sused.org:ost.
5n300.0	Vytv.dvojzložk.jejunostómie ako samost.v:lpt.
5n300.2	Vytv.dvojzložk.jejunostómie ako samost.v:lsk.
5n300.4	Vytv.dvojzložk.jejunostómie ako samost.v:konver.lsk-lpt
5n301.0	Vyt.dvojzložk.ileostómie ako sam.v:lpt.
5n301.2	Vyt.dvojzl.ileostómie ako sam.výk:lsk.
5n301.4	Vyt.dvojzl.ileostómie ako sam.v: konver.lsk-lpt
5n302.0	Vyt.dvojzl.ascendostómie ako sam.výk:lpt.
5n302.2	Vyt.dvojzložk.ascendostómie ako sam.v:lsk.
5n302.4	Vyt.dvojzl.ascendostómie ako sam.v:konver.lsk-lpt.
5n303.0	Vyt.dvojzl.transverzostómie ako sam.výk:lpt.

5n303.2	Vyt.dvojzložk.transverzostómie ako sam.v:lsk.
5n303.4	Vyt.dvojzl.transverzostómie ako sam.v:konver.lsk-lpt.
5n304.0	Vyt.dvojzl.descendostómie ako sam.výk:lpt.
5n304.2	Vyt.dvojzložk.descendostómie ako sam.v:lsk.
5n304.4	Vyt.dvojzl.descendostómie ako sam.v:konver.lsk-lpt
5n305.0	Vyt.dvojzl.sigmoideostómie ako sam.v:lpt.
5n305.2	Vyt.dvojzl.sigmoideostómie ako sam.výk:lsk.
5n305.4	Vyt.dvojzl.sigmoideostómie ako sam.v:konver.lsk-lpt
5n30x.0	Vytv.dvojzložk.enterost.ako samost.v.ost:lpt.
5n30x.2	Vytv.dvojzl.enterost.ako samost.výk.ost:lsk.
5n30x.4	Vytv.dvojzl.enterost.ako samost.v:ost:konver.lsk-lpt.
5n310.0	Vytv.terminál.caecumstómie ako samost.výk:lpt.
5n310.2	Vytv.terminál.caecumstómie ako samost.výk:lsk.
5n310.4	Vytv.terminál.caecumstómie ako samost.v:konver.lsk.-lpt.
5n311.0	Vytv.terminál.ascendostómie ako samost.v:lpt.
5n311.2	Vytv.terminál.ascendostómie ako samost.v:lsk.
5n311.4	Vytv.terminál.ascendostómie ako sam.v:konv.lsk.-lpt
5n312.0	Vytv.terminál.transverzostómie ako samost.v:lpt.
5n312.2	Vytv.terminál.transverzostómie ako samost.v:lsk.
5n312.4	Vytv.termin.transverzostómie ako sam.v:konv.lsk.-lpt
5n313.0	Vytv.termin.descendostómie ako samost.v:lpt.
5n313.2	Vytv.termin.descendostómie ako samost.v:lsk.
5n313.4	Vytv.terminál.descendostómie ako sam.v:konv.lsk.-lpt
5n314.0	Vytv.termin.sigmoideostómie ako samost.v:lpt.
5n314.2	Vytv.termin.sigmoideostómie ako samost.v:lsk.
5n314.4	Vytv.termin.sigmoideostómie ako sam.v:konv.lsk.-lpt
5n315.0	Vytv.termin.ileostómie ako samost.v:lpt.
5n315.2	Vytv.termin.ileostómie ako samost.v:lsk.
5n315.4	Vytv.terminál.ileostómie ako sam.v:konv.lsk.-lpt.
5n31x.0	Vytvorenie terminálnej enterostómie ako samost.v:ost.lpt.
5n31x.2	Vytvorenie terminálnej enterostómie ako samost.v:ost. lsk.
5n31x.4	Vytv.terminál.enterostómie-sam.v:ost.konver.lsk.-lpt.
5n320.0	Vytv.duodenostómie(1výživ.fistuly):lpt.
5n320.2	Vytv.duodenostómie(1výživ.fistuly):lsk.
5n320.4	Vytv.duodenostómie(1výživ.fistuly):konv.lsk.-lpt.
5n321.0	Vytv.jejunostómie(1výživ.fistuly):lpt.
5n321.2	Vytv.jejunostómie(1výživ.fistuly):lsk.
5n321.4	Vytv.jejunostómie(1výživ.fistuly):konv.lsk.-lpt.
5n322.1	Vytv.jejunostómie ako protekt.výk.v súv.s i.výkonom
5n322.2	Vytv.ileostómie ako protekt.výk.v súv.s iným výk.
5n322.3	Vytv.cekostómie ako protekt.výk.v súv.s i.výkonom
5n322.4	Vytv.ascendentostómie ako protekt.výk.v súv.s i.výk.
5n322.5	Vytv.transverzostómie ako protekt.výk.v súv.s i.výk.
5n322.6	Vytv.descendentostómie ako protekt.výk.v súv.s i.výk.
5n322.7	Vytv.sigmoideostómie ako protekt.výk.v súv.s i.výk.
5n322.x	Vytv.enterost.ako protekt.výk.v súv.s iným výk:ostatné
5n330.0	Plastická elongácia duodena na enterostómii
5n330.1	Plastická elongácia jejuna na enterostómii
5n330.2	Plastická elongácia ilea na enterostómii
5n330.3	Plastická elongácia hrubého čreva na enterostómii
5n330.x	Plastická elongácia na enterostómii, ostatné
5n331.0	Plastické zúženie na enterostómii duodena
5n331.1	Plastické zúženie na enterostómii jejuna
5n331.2	Plastické zúženie na enterostómii ilea
5n331.3	Plastické zúženie na enterostómii hrubého čreva
5n331.x	Plastické zúženie na enterostómii, ostatné
5n332.0	Reimplantácia na enterostómii duodenum - duodenum
5n332.1	Reimplantácia na enterostómii jejunum - jejunum
5n332.2	Reimplantácia na enterostómii ileum - ileum
5n332.3	Reimplantácia na enterostómii hrubé črevo - hrubé črevo
5n332.x	Reimplantácia na enterostómii ostatné - ostatné
5n333.0	Odstránenie predsunutej časti enterostómie duodena
5n333.1	Odstránenie predsunutej časti enterostómie jejuna
5n333.2	Odstránenie predsunutej časti enterostómie ilea
5n333.3	Odstr.predsun.časti enterostómie hrubého čreva
5n333.x	Odstránenie predsunutej časti enterostómie, ostatné
5n334.1	Premena kontinent.stómie jejuna (napr.Kock-Pouch)
5n334.2	Premena kontinent.stómie ilea (napr.Kock-Pouch)
5n334.3	Premena kontinent.stómie hrubého čr.(napr.Kock-Pouch)
5n334.x	Premena kontinentnej stómie:ost.
5n335.0	Korektúra parastomiál.hernie duodena
5n335.1	Korektúra parastomiál.hernie jejuna
5n335.2	Korektúra parastomiál.hernie ilea
5n335.3	Korektúra parastomiál.hernie hrub.čreva
5n335.x	Korekt.parastomiálnej hernie:ost.
5n339.0	Iná revízia a ďalšie výkony na enterostómii duodena
5n339.1	Iná revízia a ďalšie výkony na enterostómii jejuna
5n339.2	Iná revízia a ďalšie výkony na enterostómii ilea
5n339.3	Iná revízia a ďalšie výkony na enterostómii hrub.čreva
5n339.x	Iná revízia a ďalšie zákroky na jednej enterostómii:ost.
5n33a.0	Obn.kontin.čr.pri dvojzl.jejunostómii
5n33a.1	Obn.kontin.čr.pri dvojzl.ileostómii
5n33a.2	Obnnov.kontinuity.čr.pri dvojzl.kolostómii
5n33a.x	Obnovenie kont.čreva pri dvojzložkovej enterostómii:ost.
5n33b.0	Obnov.kontin.čr.pri terminál.jejunostómii
5n33b.1	Obn.kontinuity čr.pri terminál.ileostómii
5n33b.2	Obn.kontin.čreva pri terminál.kolostómii
5n33b.x	Obnov.kont.čreva pri terminálnych enterostómiach:ost.
5n340.0	Sutúra duodena po poranení
5n340.1	Sutúra jejuna po poranení
5n340.2	Sutúra ilea po poranení
5n340.3	Sutúra hrubého čreva po poranení
5n340.x	Sutúra čreva po poranení, ostatné
5n341.0	Uzavretie črevnej fistuly duodena:otv.chirurg.
5n341.1	Uzavretie črevnej fistuly jejuna:otv.chirurgicky
5n341.2	Uzavretie črevnej fistuly ilea:otvor.chirurg.
5n341.3	Uzavretie črevnej fistuly hr.čreva:otv.chirurgicky
5n341.x	Uzavretie črevnej fistuly:ostatné:otv.chirurgicky
5n343.0	Predlžovacia plastika duodena
5n343.1	Predlžovacia plastika jejuna
5n343.2	Predlžovacia plastika ilea
5n343.3	Predlžovacia plastika hr.čreva
5n343.x	Predlžovacia plastika čreva,ostatné
5n344.0	Zužovacia plastika duodena
5n344.1	Zužovacia plastika jejuna
5n344.2	Zužovacia plastika ilea
5n344.3	Zužovacia plastika hrubého čreva
5n344.x	Zužovacia plastika čreva, ostatné
5n345.0	Revízia anastomózy duodena
5n345.1	Revízia anastomózy jejuna
5n345.2	Revízia anastomózy ilea
5n345.3	Revízia anastomózy hrubého čreva
5n345.x	Revízia anastomózy čreva, iné
5n346.0	Transplantácia duodena
5n346.1	Transplantácia jejuna
5n346.2	Transplantácia ilea
5n346.x	Transplantácia tenkého čreva, iné
5n34a.0	Longitudinálne predĺženie čreva podľa Bianchiho
5n350.1	Dezinvaginácia jejuna
5n350.2	Dezinvaginácia ilea
5n350.3	Dezinvaginácia hrubého čreva
5n350.x	Dezinvaginácia čreva, ostatné
5n351.1	Detorzia [derotácia] pri volvule jejuna
5n351.2	Detorzia [derotácia] pri volvule ilea
5n351.3	Detorzia [derotácia] pri volvule hrubého čreva
5n351.x	Detorzia [derotácia] pri volvule, ostatné
5n35x.x	Intraabdominálne manipulácie na čreve:ostatné
5n390.0	Dekompresia čreva:laparotomicky
5n390.2	Dekompresia čreva:laparoskopicky
5n390.4	Dekompresia čreva:konv.lsk.-lpt.
5n391.0	Vloženie/výmena samoex.protézy na čreve:laparotomicky
5n391.2	Vloženie/výmena samoex.protézy na čreve:laparoskopicky
5n391.4	Vlož/vým.samoex.protézy na čreve:konver.lsk na lpt.
5n392.0	Adheziolýza na čreve:laparotomicky
5n392.2	Adheziolýza na čreve:laparoskopicky
5n392.4	Adheziolýza na čreve:konv.lsk.-lpt.
5n392.x	Adheziolýza na čreve:ostatné
5n393.0	Plikácia tenkého čreva[jejunoplik.Philipps-Child]:lpt.
5n393.2	Plikác.ten.č [jejunoplik.Noble] (OP Philipps-Child):lsk.
5n393.4	Plikác.ten.č [jejunoplik.Noble] (OP Philipps-Child):zm.lsk.-lpt.

5n393.x	Plikác.ten.č [Noble] (OP Philipps-Child):ost.
5n394.0	Myotómia (ténia hrubého čreva):lpt.
5n394.2	Myotómia (ténia hrubého čreva):lsk.
5n394.4	Myotómia (ténia hrubého čreva):zm.lsk.-lpt.
5n394.x	Myotómia (ténia hrubého čreva):ostatné
5n395.0	Fix.tenk.čr.na P-str.br.steny a hr.č.na Ľ-str.br.steny:lpt.
5n395.2	Fix.tenk.čr.na P-str.br.st.a hr.č na Ľ-str.br.st:lsk.
5n395.4	Fix.ten.čr.na P-str.br.st.a hr.č na Ľ-str.br.st:konv.lsk.-lpt.
5n395.x	Fixácia tenk.čr.na P-str.bruš.steny a hr.čr.na Ľ-str.bruš.st:ost.
5n396.0	Oddelenie Laddových väzov na čreve:laparotomicky
5n396.2	Oddelenie Laddových väzov na čreve:laparoskopicky
5n396.4	Oddelenie Laddových väzov na čreve:konv.lsk.-lpt.
5n396.x	Oddelenie Laddových väzov na čreve:ostatné
5n39h.0	Dilatácia tenkého čreva:laparotomicky
5n39h.2	Dilatácia tenkého čreva:laparoskopicky
5n39h.4	Dilatácia tenkého čreva:konv.lsk.-lpt.
5n39j.0	Dilatácia hrubého čreva:laparotomicky
5n39j.2	Dilatácia hrubého čreva:laparoskopicky
5n39j.4	Dilatácia hrubého čreva:konv.lsk.-lpt.
5n39x.0	Iné operačné výkony na čreve:laparotomicky
5n39x.2	Iné operačné výkony na čreve:lsk.
5n39x.4	Iné operačné výkony na čreve:konv.lsk.-lpt.
5n410.0	Peranál.lok.exc.a deš.ch.tk.koneč:res.slučkou peranálne
5n410.7	Peranál.lok.exc.a deš.ch.tk.koneč:res.sluč.esk-mikroch.
5n410.x	Peranál.lok.exc.a deš.ch.tk.koneč:res.sluč:ost.
5n411.0	Peranál.lok.exc.a deš.chor.tk.koneč:submuk.excíz.peranál
5n411.7	Peran.lok.exc.a deš.chor.tk.koneč:subm.excí.esk-mikrch.
5n411.x	Peranál.lok.exc.a deš.chor.tk.koneč:submuk.excíz:ost.
5n418.0	Peran.excíz.c.steny chor.tk.konečn:lokál.peranál.
5n418.7	Peran.exc.c.steny chor.tk.konečn:lokál.esk-mikroch.
5n418.8	Peran.lok.excíz.celej steny chor.tk.koneč:[TAMIS]
5n418.x	Peranál.lok.excíz.celej steny chor.tk.konečníka:ost
5n419.0	P.lok.exc.c.st.chor.tk.koneč,cirk[manžet,segm.rs]:peranál.
5n419.7	P.lok.exc.c.st.chor.tk.koneč,cirk[manžet,segm.rs]:esk-mikrch.
5n419.x	P.lok.exc.c.st.chor.tk.koneč,cirk[manžet,segm.rs]:ost.
5n41a.7	P.lok.exc.c.st.chor.tk.koneč,cirk.intraperit[m,s.rs]:esk.mikr
5n41b.0	Peranál.cirkulár.exc.celej steny ch.tk.konečníka so stapler
5n41b.1	Peranál.semicirkul.exc.celej steny ch.tk.konečn.so stapler
5n420.01	Pred.manžet.[segm]res.konečn.s uch.sfin:o.ch.s anast.
5n420.02	Pred.manžet.[segm]res.koneč.s uch.sfin:o.ch.s enterst.a sl.uz
5n420.21	Pred.manžet.[segm]res.koneč.s uch.sfin:lsk.s anst.
5n420.22	Pred.manžet.res.[seg]konečn.s uch.sfin:lsk.s eneterst.,sl.uz
5n420.x	Pred.manžet.[segm]res.konečn.s uch.sfin:lsk.ost.
5n421.01	Zad.manžet.[segm]res.konečn.s uch.sfinkt:otv.ch.s anast.
5n421.02	Zad.manž.[seg]res.koneč.s uch.sfink:o.ch.s enterst.a sl.uz
5n421.x	Zad.manžet.[seg]rs.koneč.s uchov.sfinkt:lsk.ost.
5n422.01	Tubul.rs.koneč.s uch.sfin.pri ponech.parapr:ot.ch.s anst.
5n422.02	Tubul.rs.koneč.s uch.sfin.ponech.parapr:ot.ch.s entrst.a sl.u
5n422.21	Tubul.res.konečn.s uch.sfin.pri ponech.parapr:lsk.s anst.
5n422.22	Tubul.res.konečn.s uch.sfin.pri ponech.parapr:lsk.s enetrst.
5n422.7	Tubul.res.konečn.s uch.sfin.pri ponech.parapr:peranál.
5n422.x	Tubul.res.koneč.s uch.sfin.pri ponech.parapr:ost.
5n423.01	Pred.res.konečníka pri uchovaní sfinkteru:otv.ch.s anst.
5n423.02	Predná res.konečn.pri uchov.sfinkt:otv.ch.s enetrst.a sl.uz.
5n423.21	Pred.res.konečn.pri uchovaní sfinkteru:lsk.s anast.
5n423.22	Pred.res.konečn pri uch.sfinkt:lsk.s enetrst.a sl.uz.
5n423.x	Predná resekcia konečníka pri uchovaní sfikteru:ost.
5n424.01	Vysoká pred.res.konečníka s uch.sfin:otv.ch.s anast.
5n424.02	Vys.pred.res.koneč.s uch.sfin:otv.ch.s enterost.a sl.uzáv.
5n424.21	Vysoká predná res.konečn.pri uchov.sfin:lsk.s anast.
5n424.22	Vys.pred.resek.konečn.pri uch.sfins:lsk.s enterost.a sl.uz.
5n424.x	Vysoká predná resekcia konečníka pri uchovaní sfikteru:ost.
5n425.01	Hlboká pred.res.konečn.s uch.sfin:otv.ch.s anast.
5n425.02	Hlb.pred.res.konečn.s uch.sfin:otv.ch.s enterost.a sl.uz.
5n425.21	Hlboká pred.res.konečn.s uch.sfin:lsk.s anst.
5n425.22	Hlb.pred.res.konečn.s uch.sfin:lsk.s enterost.a sl.uz.
5n425.x	Hlboká predná resekcia konečníka pri uchovaní sfikteru:ost.
5n426.01	Hlb.pred.rs.konečn.s uchov.sfin s peran.anst:otv.ch.s anst.
5n426.21	Hlb.pred.res.konečn.s uchov.sfin s peran.anst:lsk.s anst.
5n426.22	Hlb.re.koneč.pri uch.sf.s peranál.anast.,lsk,esk [TaTME]
5n426.x	Hlboká pred.res.konečn.s uch.sfin s peranál.anstom:ost.
5n427.01	Rozš.pred.rs.koneč.s uch.sfin s odstr.sused.org:otv.ch.s anast
5n427.02	Rozš.pr.rs.koneč.s uch.sfin s ods.sused.o:ot.ch.s enterst,sl.uz
5n427.21	Rozš.pred.res.konečn.s uch.sfin s odstr.sused.org:lsk.s anast.
5n427.22	Rozš.pred.rs.koneč.s uch.sfin s ods.ss.o:lsk.s enterost.,sl.uz
5n427.x	Rozšír.pred.res.konečníka s uchov.sfin s odstr.od sused.o:ost.
5n429.01	Iná res.konečn.pri uchovaní sfikteru:otv.ch.s anast.
5n429.02	Iná res.koneč.pri uchov.sfikteru:otv.ch.s enterost.,sl.uzáv.
5n429.21	Iná res.konečn.pri uchovaní sfikteru:lsk.s anast.
5n429.22	Iná res.konečn.pri uchovaní sfikteru:lsk.s enterost.,sl.uzáv.
5n429.x	Iná res.konečn.pri uchovaní sfikteru:ost.
5n42a.0	Abdominoperineál.res.konečn.bez zachovania sfinkteru:lpt.
5n42a.2	Abdominoperin.rs.koneč.b.zachov.sfinkteru:komb.otv.ch-lsk.
5n42a.x	Abdominoperineál.rs.koneč.bez zachovania sfinkteru:ost
5n42b	Abdominoper.res.konečn.bez zachov.sfinkteru s odstr.sus.org
5n42c.1	Abdominosakr.res.koneč.bez zachov.sfinkt:lpt.abdmnsakr
5n42c.2	Abdmosakr.res.koneč.bez zach.sfinkt:komb.lpt-lsk,abdmsakr
5n42c.x	Abdominosakr.res.koneč.bez zachov.sfinkt:ost.
5n42d	Abdominosakr.res.koneč.bez zachov.sfinkt s odstr.sused.org
5n42e	Sakroperineálna res.konečn.bez zachovania sfinkteru
5n42f	Perineálna res.konečn.bez zachovania sfinkteru
5n42x	Resekcia konečníka bez zachovania sfinkteru:ostatné
5n430	Sutúra konečníka po poranení
5n431	Plastická rekonštrukcia konečníka
5n432	Uzavretie jednej dermorektálnej fistuly konečníka
5n433	Abdominálna rektopexia, laparotomicky
5n434	Abdominálna rektopexia, laparoskopicky
5n435	Rektopexie cez zadnú rektotómiu
5n436	Extraanálna resekcia mukózy konečníka (Rehn-Delormeh)
5n439	Rekonštrukcia konečníka, ostatné
5n43a	Sutúra anusu a sfinkterového aparátu po poranení
5n43d	Sfinkterálna plastika anusu a sfinkterového aparátu
5n43e	Predlžovacia plastika anusu a sfinkterového aparátu
5n43g.0	Anoproktálna plast.anusu a sfin.apar:lpt.
5n43g.1	Anoprokt.plastika anusu a sfin.apar:perineál.
5n43g.2	Anoprokt.plast.anusu a sfin.apar:lsk.
5n43g.x	Anoprokt.plast.anusu a sfin.apar:ost.
5n440	Incízia chor.tk.anál.kanála/tk.perianál.obl.
5n441	Excízia chor.tk.anál.kanála/tk.perianál.obl.
5n449	Ost. incízia a excízia z tk.perianálnej oblasti
5n44a.0	Lokál.excízia ch.tk.análneho kanála
5n44a.1	Hlboká excízia ch.tk.análneho kanála
5n44a.2	Hlboká excíziach.tk.análneho kanála:čiast.res.svalstva
5n44a.x	Excízia ch.tk.análneho kanála:ostatné
5n450	Incízia análnej fistuly
5n451.0	Subkutánna excízia análnej fistuly
5n451.1	Intersfinkterická excízia análnej fistuly
5n451.2	Transsfinkterická excízia análnej fistuly
5n451.3	Suprasfinkterická excízia análnej fistuly
5n451.4	Extrasfinkterická excízia análnej fistuly
5n451.5	Submukózna excízia análnej fistuly
5n451.6	Subanodermálna excízia análnej fistuly
5n451.x	Excízia análnej fistuly, ostatné
5n452	Závitová drenáž análnej fistuly
5n453	Uzavretie análnej fistuly pomocou plugovej techniky
5n459	Operatívna liečba análnej fistuly, ostatné
5n470.0	Predná anorektoplastika pri anorektál.anomáliách:lpt.
5n470.1	Predná anorektoplastika pri anorekt.anomáliách:perineálna
5n470.x	Predná anorektoplastika pri anorektálnych anomáliách:iná
5n471.0	Zad.sag.anrektoplast.pri anorek.anom.[PSARP]:lpt.
5n471.1	Z.sag.anrektopl.pri anorekt.anom.[PSARP]:perineál.
5n471.x	Zad.sag.anrektopl.pri anorekt.anomál.[PSARP]:ost.
5n472.0	Zad.sag.anrktpl.[PSARP]s uzáv.fis.k močovopohl.sy:lpt.
5n472.1	Zad.sag.anorektpl.[PSARP]s uzáv.fis.k močovoph.sy:perineál.
5n472.x	Zad.sag.anorektpl.[PSARP]s uzáv.fis.k močovoph.sy:ost.
5n473.0	Zad.sag.anorektpl.[PSARP]s korekt.malf.vaginy.tk.lok.pôv:lpt.
5n473.1	Zad.sag.anorektopl.[PSARP]s kor.malf.vaginy.tk.l.p:perineál.
5n473.x	Zad.sag.anrktplast.[PSARP]s korekt.malf.vaginy.tk.l.p:ost.
5n474	Abdominoperin.plast.OP prieťahom pri anorekt.anomál.
5n475	Sakroabdominoperineál.plast.OP prieťah. pri anorekt.anom.

5n476	Análna perineálna plastika pri anorektálnych anomáliach
5n47x.0	Iná prim.plast.rekněstr.pri anorekt.anom:lpt.
5n47x.1	Iná prim.plast.rekněstr.pri anorekt.anom:perineál.
5n47x.x	Iná prim.plast.rekněstr.pri anorekt.anomál:ost.
5n49a	Ligatúra konečníka
5n520.0	Anatom.resekcia 1segmentu pečene, laparotom.
5n520.2	Anatom.resekcia 1 segmentu pečene, laparoskopicky
5n521.10	Ľavostranná hemihepatektómia (res.segm.2, 3, 4a a 4b), lpt
5n521.12	Ľ-str.hemihepatektómia(res.segm.2, 3, 4a a 4b),lsk
5n521.20	Ľ-str.bisegmentekt.pečene(lobekt.ľ-str.,res.segm.2 a 3),lpt
5n521.22	Ľ-str.bisegmentekt.pečene(lobektómia ľ-str,res.segm.2a3),lsk
5n521.3	Left medial sectionectomy (segment 4)
5n522.10	Pravostranná hemihepatektómia (res.segm. 5 až 8), lpt
5n522.12	P-str.hemihepatektómia(resekcia segmentov 5 až 8),lsk
5n522.20	Trisegmentektómia pečene (res.segm.4 až 8), lpt
5n522.22	Trisegmentektómia pečene (resekcia segm.4 až 8),lsk
5n522.3	Extended right hepatectomy (4,5,6,7,8) or trisectionectomy
5n522.4	Right posterior sectionectomy (segment 6,7)
5n522.5	Right anterior sectionectomy (segment 5,8)
5n523.20	Mesohepatektómia (segment 4a, 4b, 5,8), laparotomicky
5n523.22	Mesohepatektómia (segment 4a, 4b, 5,8), laparoskopicky
5n523.40	Anatomická (typická) resekcia pečene, ostatné, laparotomicky
5n523.41	Anatomická (typická) resekcia pečene, ostatné, laparoskopick
5n523.42	Dvojetapová resekcia pečene ALLPS – 1. a 2. fáza
5n52x.0	Anatom.(typ)res.pečene,ost,lpt
5n52x.2	Anatomická (typická) resekcia pečene, ostatné, lsk
5n531	Odstr.hepatál. transplantátu ako samostatný výkon
5n532	Odstr.vlast.tkaniva pečene ako samost.výk.
5n533	Ľ-str.bisegmentekt.pečene(res.sgm2,3),org.darc.počas života
5n534	Ľ-str.hemihepatekt.(res.sgm1,2,3,4a,4b)org.darc.počas života
5n535	P-str.hemihepatekt.(res.sgm 5-8)org.darcovstvo počas života
5n536	Res.časti peč., ďalšie segm.kombi.pre org.darcov.poč.života
5n53x	Hepatektómia pre transplantáciu, ostatné
5n550.10	Sutúra a opich pečene-hemostáza v súvisl.s úrazom,lpt
5n550.11	Sutúra a opich pečene za účel.hemostázy v súvisl.s úrazom,lsk
5n550.20	Sutúra a opich pečene za účel.hemostázy v i.súvisl.ako úraz,lpt
5n550.22	Sutúra a opich pečene za účel.hemostázy v i.súvisl.ako úraz,lsk
5n551	Tamponáda pečene
5n552	Rekonštrukcia pečene, plastika omenta
5n590.0	Biopsia pečene, laparotomicky
5n590.2	Biopsia pečene, laparoskopicky
5n591.0	Incízia pečene:bez ďalších výkonov
5n591.1	Incízia pečene:drenáž
5n591.20	Fenestrácia cysty pečene, laparotomicky
5n591.22	Fenestrácia cysty pečen, laparoskopicky
5n591.x	Incízia pečene:ost.
5n610	Excízia zbytkového kýpťa ductusu cysticus
5n613.1	Biliodigestívna anastomóza k duodenu
5n613.2	Biliodigestívna anastomóza k jejunu
5n613.3	Biliodigestívna anastomóza k jejunu,interpoz.čr.klučky
5n613.4	Biliodigestívna anastomózak jejunu s Roux-Y
5n613.5	Biliodigestívna anastomóza:ostatné
5n620.0	Cholecystektómia jednoduch.bez revízie žlčových ciest:lpt.
5n620.2	Cholecystektómia jednoduch.bez revízie žlčových ciest:lsk.
5n620.4	CHE jednod.bez revízie žlčových ciest:konv.lsk.-lpt.
5n621.0	Cholecystektómia jednoduchá s revíziou žlčových ciest:lpt.
5n621.2	Cholecystektómia jednoduchá s revíziou žlčových ciest:lsk.
5n621.4	CHE jednoduchá s revíziou žlčových ciest:konv.lsk.-lpt.
5n623	Cholecystektómia:rozšírená
5n624.1	CHE simultánne bez OP revízie žlč.ciest počas 1 lpt.z i.dôv.
5n624.2	CHE simultánne s OP revíz.žlč.ciest počas 1 lpt.z i.dôv.
5n625.1	CHE simultánne bez OP revíz.žlč.ciest počas 1 lsk.z i.dôv.
5n625.2	Cholecystektómia simult.s OP revíz.žlč.c. počas 1 lsk.z i.dôv.
5n62x	Cholecystektómia:ostatné
5n640.00	Vsun./vým.1samoexpand.a nepokryt.stentu v žlč.c:lpt.
5n640.01	Vsun./vým.1samoexp.a nepokryt.stentu v žlč.c:lsk.
5n640.02	Vsun./vým.1samoexp.a nepokryt.stentu v žlč.c:konv.lsk-lpt.
5n640.10	Vsun./vým.2samoexpand.a nepokryt.stentov v žlč.c:lpt.
5n640.11	Vsun./vým.2samoexp.a nepokryt.stentov v žlč.c:lsk.
5n640.12	Vsun./vým.2samoexp.a nepokryt.stentov v žlč.c:konv.lsk-lpt.
5n640.20	Vsun./vým.3samoexpand.a nepokryt.stentov v žlč.c:lpt.
5n640.21	Vsun./vým.3samoexp.a nepokryt.stentov v žlč.c:lsk.
5n640.22	Vsun./vým.3samoexp.a nepokryt.stentov v žlč.c:konv.lsk-lpt.
5n640.30	Vsun./vým.4+samoexpand.a nepokryt.stentov v žlč.c:lpt.
5n640.31	Vsun./vým.4+samoexp.a nepokryt.stentov v žlč.c:lsk.
5n640.32	Vsun./vým.4+samoexp.a nepokryt.stentov v žlč.c:konv.lsk-lpt.
5n641.00	Vsun./vým.1samoexp.a pokryt.stent-prot.v ž.c:lpt.
5n641.01	Vsun./vým.1samoexp.a pokryt.stent-protéz.v žlč.c:lsk.
5n641.02	Vsun./vým.1samoexp.a pokryt.stent-prot.v ž.c:konv.lsk-lpt.
5n641.10	Vsun./vým.2samoexp.a pokryt.stent-protéz.v žlč.c:lpt.
5n641.11	Vsun./vým.2samoexp.a pokryt.stent-prot.v ž.c:lsk.
5n641.12	Vsun./vým.2samoexp.a pokryt.stent-prot.v ž.c:konv.lsk-lpt.
5n641.20	Vsun./vým.3samoexp.a pokryt.stent-prot.v ž.c:lpt.
5n641.21	Vsun./vým.3samoexp.a pokryt.stent-protéz v žlč.c:lsk.
5n641.30	Vsun./vým.4+samoexp.a pokryt.stent-prot.v žlč.c:lpt.
5n641.31	Vsun./vým.4+samoexp.a pokryt.stent-prot.v žlč.c:lsk.
5n641.32	Vsun./vým.4+samoexp.a pokryt.stent-prot.v ž.c:konv.lsk-lpt.
5n64x.0	Vsun/vým.samoexp.st/prot.v žlč.c:ost.stenty:lpt.
5n64x.1	Vsun/vým.samoexp.st/prot.v žlč.c:ost.stenty:lsk.
5n64x.2	Vsun/vým.samoexp.st/prot.v žl.c:ost.stenty:konv. lsk.-lpt.
5n650.0	Dilatácia na Oddiho zvierači a papilla duodeni major:lpt.
5n650.4	Dilat.na Oddiho zvierači a Pap.duodeni major:konv.lsk.-lpt.
5n650.x	Dilatácia na Oddiho zvierači a papilla duodeni major:ost.
5n651.0	Incíz.Oddi zvier.a papilla duodeni major[papilotómia]:lpt.
5n651.2	Incíz.Oddi zvier.a papilla duodeni major[papilotómia]:lsk.
5n651.4	Incíz.Oddi zv.a papilla d.major[papilotómia]konv.lsk.-lpt.
5n651.x	Incíz.Oddi zvier.a papilla d. major[papilotómia]:ost.
5n652.0	Ost.incízie (s duodenot) na Oddi zv.a papilla d.major:lpt.
5n652.2	Ost.incízie (s ddnt) na Oddi zv.a papilla d.major:lsk.
5n652.4	Ost.incízie (s ddnt) na Oddi zv.a Pap.d.major:zm.lsk.-lpt.
5n652.x	Ost.incízie (s ddnt) na Oddi zv.a papilla d.major:ost.
5n690.0	Incízia ductus choledochus:lpt.
5n690.2	Incízia ductus choledochus:lsk.
5n690.4	Incízia ductus choledochus:konv.lsk.-lpt.
5n695.0	Drenáž na žlčových cestách:lpt.
5n695.2	Drenáž na žlčových cestách:lsk.
5n695.4	Drenáž na žlčových cestách:konv.lsk.-lpt.
5n69a.0	Odstr.aloplast.materiálu na žlč.cest:lpt.
5n69a.2	Odstr.aloplast.materiálu na žlč.cest:lsk.
5n69a.4	Odstr.aloplast.mat.na žlč.cest:konv.lsk.-lpt.
5n69b.0	Hemostáza žlčových ciest:lpt.
5n69b.2	Hemostáza žlčových ciest:lsk.
5n69b.4	Hemostáza žlčových ciest:zm.lsk.-lpt.
5n69c.0	Revízia žlč.ciest ako samost.výk:lpt.
5n69c.2	Revízia žlč.ciest ako samost.výk:lsk.
5n69c.4	Revízia žlč.ciest ako samost.výk:konv.lsk.-lpt.
5n69d.0	Vsun.protézy bez samoexpand.schop.do žlč.ciest:lpt.
5n69d.2	Vsun.protézy bez samoexpand.schop.do žlč.ciest:lsk.
5n69d.4	Vsun.protézy bez samoexp.schop.do žlč.ciest:zm.lsk.-lpt.
5n69e.0	Vsun.2/viac protéz bez samoexpand.sch.do žlč.ciest:lpt.
5n69e.2	Vsun.2/viac protéz bez samoexpand.sch.do žlč.ciest:lsk.
5n69e.4	Vsun.2/viac protéz bez samoexp.sch.do žlč.c:zm.lsk.-lpt.
5n69f.0	Vým.protézy bez samoexpand.schop.v žlč.cestách:lpt.
5n69f.2	Výmena protézy bez samoexpand.schop.v žlč.cestách:lsk.
5n69f.4	Vým.protézy bez samoexpand.schop.v žlč.cest:zm.lsk.-lpt.
5n69g	Sutúra žlčovodov po poranení
5n69j	Zrušenie biliodigestívnej anastomózy na žlčníku a žlčovodoch
5n69k	Premena biliodig.anast.na žlčníku a žlč.c.z reflux.na antireflx.
5n69l	Revízia anastomózy žlčových ciest
5n69m	Uzavretie fistuly ductus choledochus
5n69x.0	Ostat.operácie na žlč.cestách:lpt.
5n69x.2	Ostat.operácie na žlč.cestách:lsk.
5n69x.4	Ostat.operácie na žlč.cestách:konv.lsk.-lpt.
5n716.1	Pankreatogastrostómia
5n716.2	Pankreatoduodenostómia
5n716.3	Pankreatojejunostómia
5n716.40	Pseudocystogastrostómia, laparotomicky
5n716.41	Pseudocystogastrostómia, laparoskopicky
5n716.x	Vnútor.drenáž pankreasu a derivácia pseudocysty pankr,ost.
5n720.0	Enukleácia nádoru pankreasu:laparotomicky

5n720.2	Enukleácia nádoru pankreasu:laparoskopicky
5n721.0	Parciál.ľ-str.pankreatektómia bez anastomózy:lpt.
5n721.2	Parciál.ľ-str.pankreatektómia bez anastomózy:lsk.
5n721.4	Parciál.ľ-str.pankreatektómia bez anastomózy:zm.lsk.-lpt.
5n722	Parc.res.hlavy pankreasu so zachov.pyloru
5n723	Parc.res.hlavy pankreasu so zachov.duodena
5n724	Segmentárna pankreatektómia
5n725	Parciálna pankreaektómia s čiastočnou resekciou žalúdka
5n72a	Tot.pankreatektómia s parciálnou resekciou žalúdka
5n72b	Tot.pankreatektómia so zachov.pyloru
5n72c	Tot.pankreatektómia so zachov.duodena
5n72d	Tot.pankreatektómia:ostránenie transplantátu pankreasu
5n72x.0	Parciálna pankreatektómia, ostatné
5n72x.1	Totálna pankreatektómia, ostatné
5n740	Anastomóza ductus pankreatikus k žalúdku
5n741	Anastomóza ductus pankreatikus k jejunu
5n742	Anastomóza ductus pankreatikus k duodenu
5n743	Anastom.d.pancreat k jejunu s Roux-Y-anastom.
5n74x	Anastomóza ductus pankreaticus:ostatné
5n790.0	Incízia ductus pancreaticus:lpt.
5n790.2	Incízia ductus pancreaticus:lsk.
5n790.4	Incízia ductus pancreaticus:konv.lsk.-lpt.
5n790.x	Incízia ductus pancreaticus:ostatné
5n791.0	Incízia papily pankreasu [papilotómia]:lpt.
5n791.x	Incízia papily pankreasu [papilotómia]:ostatné
5n795.0	Drenáž ductus pancreaticus:lpt.
5n795.x	Drenáž ductus pancreaticus:ostatné
5n79a.0	Dilatácia pankreatických vývodov:lpt.
5n79a.x	Dilatácia pankreatických vývodov:ostatné
5n79b.0	Odstr.aloplast.materiálu z pankreat.vývodov:lpt.
5n79b.x	Odstr.aloplast.materiálu z pankreat.vývodov:ost.
5n79c.0	Hemostáza na pankrease a pankreatických cestách:lpt.
5n79c.x	Hemostáza na pankrease a pankreatických cestách:ost.
5n79d.0	Revízia na pankrease a pankr.c.ako samost.výk:lpt.
5n79d.x	Revízia na pankrease a pankr.c.ako samost.výk:ostatné
5n79g.0	Vsun.samoexp.protézy na pankrease a pankr.c:laparot.
5n79g.x	Vsun.samoexp.protézy na pankrease a pankr.c:ost.
5n79h.0	Vsun.protézy bez samoexp.schop.pankreas a pankr.c:lap
5n79h.x	Vsun.protézy bez samoexp.schop.pankreas a pankr.c:ost.
5n79j.0	Výmena samoexp.protézy na pankrease a pankr.c:laparot.
5n79j.x	Výmena samoexp.protézy na pankrease a pankr.c:ost.
5n79k.0	Vým.protézy bez samoexp.schop.pankreas a pankr.c:lpt.
5n79k.x	Vým.protézy bez samoexp.schop.pankreas a pankr.c:ost.
5n79m.0	Sutúra na pankrease a pankr.cestách po poranení:lpt.
5n79m.2	Sutúra na pankrease a pankr.cestách po poranení:lsk.
5n79m.4	Sutúra na pankrease a pankr.cestách po poran.:konv.lsk.-ltp.
5n79m.x	Sutúra na pankrease a pankr.cestách po poranení:ost.
5n79x.0	Iné OP na pankrease a pankr.cest:lpt.
5n79x.2	Iné OP na pankrease a pankr.cest:lsk.
5n79x.4	Iné OP na pankrease a pankr.cest:zm.lsk.-lpt.
5n79x.x	Iné OP na pankrease a pankr.cest:ostatné
5n830.1	Uzavr.umbilik.hernie bez plastiky s exstirpáciou pupoč.cysty
5n830.2	Uzavr.umbilik.her.bez plast.s odstr.urachu
5n830.3	Uzavr.umbilik.her.bez plast.bez ďalších výkonov
5n830.x	Uzavretie umbilikálnej hernie bez plastiky:ostatné
5n831	Uzavretie umbilikálnej hernie s plastikou
5n832	Uzavretie umbilikálnej hernie s autológ.mat.
5n833.0	Uzavretie umbilikálnej hernie s alopl.mat:lpt.
5n833.1	Uzav.umb.her.s alopl.mat:lsk.transperitoneálne
5n833.2	Uzav.umb.her.s alopl.mat:esk.,tot.extraperit.prístup
5n833.x	Uzavretie umbilikálnej hernie s alopl.mat:ostatné
5n83x	Uzavretie umbilikálnej hernie:ostatné
5n853	Uzavretie hernie v jazve s alogén.mat.
5n854.1	Uzavretie hernie v jazve s alopl.mat:lsk.transperitoneálne
5n854.3	Uzavr.her.v jazve s alopl.mat:otv.ch.ako posil.bruš.st.
5n854.4	Uzavr.her.v jazve s alopl.mat:otv.ch.ako náhrada bruš.st.
5n854.x	Uzavretie hernie v jazve s alopl.mat:ostatné
5n860	Uzáver VVCH bruš.steny bez plastiky
5n861	Uzáver VVCH brušnej steny s plastikou
5n862	Uzáv.VVCH br.st.(omfalok.,laparosch) s autológ.mat.
5n863	Uzáv.VVCH bruš.steny s alog.mat.
5n864	Uzáv.VVCH bruš.steny s alopl.mat.
5n86x	Iné uzávery VVCH bruš.steny
5n870	Uzavretie diafragmatickej hernie bez plastiky
5n871	Uzavretie diafragmatickej hernie s plastikou
5n872	Uzavretie diafragmatickej hernie s autogen.m.
5n873	Uzavretie diafragmatickej hernie s alogén.m.
5n874.0	Uzavr.diafragm.her.s alopl.mat:lpt.
5n874.1	Uzavr.diafr.hernie s alopl.mat:lsk.transperit
5n874.2	Uzav.diafr.her.s alopl.mat:esk.totál.extaperit.prist.
5n874.3	Uzav.diafr.hernie s alopl.mat:transtorak.
5n874.4	Uz.diafragmat.her.s alopl.mat:torakoabd.
5n874.5	Uzavr.diafr.her.s alopl.mat:torakoskop.
5n874.x	Uzavr.diafragm.her.s alopl.mat:ost.
5n875	Uzavr.diafragm.hernie pri recidíve bez plast.
5n876	Uzavr.diafragm.hernie pri recidíve s plast.
5n877	Uzavr.diafragm.hernie pri recidíve s autológ.m.
5n878	Uzavr.diafragm.hernie pri recidíve s alogén.m.
5n879.0	Uzavr.diafragm.her.pri recidíve s alopl.mat:lpt.
5n879.1	Uz.diafr.hernie pri recid.s alopl.mat:lsk,transperiton.
5n879.2	Uz.diafr.hernie pri recid.s alopl.mat:esk.tot.extrperit.prís
5n879.3	Uzavr.diafr.hernie pri recid.s alopl.mat:transtorak.
5n879.4	Uzavr.diafr.hernie pri recid.s alopl.mat:torakoabdom.
5n879.5	Uzavr.diafr.hernie pri recid.s alopl.mat:torakoskopic.
5n879.x	Uzavretie diafragmat.hernie pri recidíve s alopl.mat:ost.
5n87x	Uzavretie diafragmatickej hernie:ostatné
5n910	Biopsia peritonea:laparotomicky
5n911	Exploratívna laparotómia
5n912	Laparotómia s drenážou
5n913	Relaparotómia
5n914	Second-look-laparotómia
5n915	Exploratívna lumbotómia
5n916	Opakovaná lumbotómia
5n917	Biopsia peritonea laparoskopicky
5n91x	Laparotómia a lumbotómia, ostatné
5n920.1	Incízia brušnej steny:explorácia
5n920.3	Incízia brušnej steny:odstránenie cudz.t.
5n920.x	Incízia brušnej steny:ostatné
5n921	Excízia ch.zm.tk.brušnej steny
5n929	Excízia a deštrukcia ch.zm.tk.bruš.steny:iné
5n930	Sutúra brušnej steny po poranení
5n931	Sutúra mesenteria,omenti majus al.minus po poranení
5n932.1	Plast.rekonštr.bruš.steny s autológnym materiálom
5n932.2	Plast.rekonštr.bruš.steny s aloplastickým materiálom
5n932.x	Plast.rekonštr.bruš.steny, ostatné
5n933	Plastická rekonštrukcia omenta
5n934.1	Plast.OP diastázy priamych bruš.sval.
5n934.2	Plast.OP diast.priam.br.sval.s OP umbil.hernie
5n93x	Plast.rekonštr.brušnej steny a peritonea:ostatné
5n991	Revízia dutiny brušnej pre krvácanie
5n991.1	Sekundárne uzavretie brušnej steny
5n991.2	Definitívne uzavretie brušnej steny
5n991.x	Ostatné uzávery brušnej steny a peritonea
5n993	Odstránenie cudzieho telesa z brušnej dutiny
5n995	Implantácia katétrového systému do brušnej dutiny
5n996	Revízia katétrového systému v brušnej dutine
5n997	Odstránenie katétrového systému z brušnej dutiny
5n998.0	Laparoskopia s drenážou
5n998.1	Laparoskopia s adheziolýzou
5n998.2	Laparotómia s adheziolýzou
5n998.3	Laparoskopia s adheziolýzou v gynekológii
5o100.1↔	Sutúra obličky po poranení:laparotomicky
5o100.2↔	Sutúra obličky po poranení:lumbotomicky
5o100.4↔	Sutúra obličky po poranení:laparoskopicky
5o100.x↔	Sutúra obličky po poranení:ostatné
5o101.1↔	Plastická rekonštrukcia obličky:laparotomicky
5o101.2↔	Plastická rekonštrukcia obličky:lumbotomicky
5o101.4↔	Plastická rekonštrukcia obličky:laparoskopicky
5o101.x↔	Plastická rekonštrukcia obličky:ostatné
5o102.1↔	Uzavretie fistuly obličky:laparotomicky

5o102.2↔ Uzavretie fistuly obličky:lumbotomicky
5o102.4↔ Uzavretie fistuly obličky:laparoskopicky
5o102.x↔ Uzavretie fistuly obličky:ostatné
5o103.1↔ Oddelenie podkovovitej obličky:laparotomicky
5o103.2↔ Oddelenie podkovovitej obličky:lumbotomicky
5o103.4↔ Oddelenie podkovovitej obličky:laparoskopicky
5o103.x↔ Oddelenie podkovovitej obličky:ostatné
5o104.1↔ Plastika obličkovej panvičky:laparotomicky
5o104.2↔ Plastika obličkovej panvičky:lumbotomicky
5o104.4↔ Plastika obličkovej panvičky:laparoskopicky
5o104.5↔ Plastika obličkovej panvičky:roboticky
5o104.x↔ Plastika obličkovej panvičky:ostatné
5o105.1↔ Ureterokalikostómia:laparotomicky
5o105.2↔ Ureterokalikostómia:lumbotomicky
5o105.4↔ Ureterokalikostómia:laparoskopicky
5o105.5↔ Ureterokalikostómia:roboticky
5o105.x↔ Ureterokalikostómia:ostatné
5o106.1↔ Ureteropyelostómia:laparotomicky
5o106.2↔ Ureteropyelostómia:lumbotomicky
5o106.4↔ Ureteropyelostómia:laparoskopicky
5o106.5↔ Ureteropyelostómia:roboticky
5o106.x↔ Ureteropyelostómia:ostatné
5o107.1↔ Pyelopyelostómia pri zdvoj.syst:lpt.
5o107.2↔ Pyelopyelostómia pri zdvoj.syst:lumbt.
5o107.4↔ Pyelopyelostómia pri zdvoj.syst:lsk.
5o107.x↔ Pyelopyelostómia pri zdvoj.syst:ostatné
5o108.1↔ Transureteropyelostómia:lpt.
5o108.2↔ Transureteropyelostómia:lumbt.
5o108.4↔ Transureteropyelostómia:lsk.
5o108.x↔ Transureteropyelostómia:ostatné
5o109.1↔ Uzavretie nefrostómie:lpt.
5o109.2↔ Uzavretie nefrostómie:lumbt.
5o109.4↔ Uzavretie nefrostómie:lsk.
5o109.x↔ Uzavretie nefrostómie:ostatné
5o10a.1↔ Dilatácia zúž.nefrostom.kanála:lpt.
5o10a.2↔ Dilatácia zúž.nefrostom.kanála:lumbt.
5o10a.4↔ Dilatácia zúž.nefrostom.kanála:lsk.
5o10a.x↔ Dilatácia zúž.nefrostom.kanála:ostatné
5o10x.1↔ Iná rekonštrukcia obličky:lpt.
5o10x.2↔ Iná rekonštrukcia obličky:lumbt.
5o10x.4↔ Iná rekonštrukcia obličky:lsk.
5o10x.x↔ Iná rekonštrukcia obličky:ostatné
5o110.1↔ Radikálna nefrektómia:lpt.
5o110.2↔ Radikálna nefrektómia:lumbt.
5o110.3↔ Radikálna nefrektómia:torakoabd.
5o110.4↔ Radikálna nefrektómia:lsk.
5o110.5↔ Radikálna nefrektómia:roboticky
5o110.6↔ Radikálna nefrektómia s použ.mimotelového obehu
5o110.x↔ Radikálna nefrektómia:ostatné
5o111.1↔ Radikálna nefrektómia s ureterektómiou:lpt.
5o111.2↔ Radikálna nefrektómia s ureterektómiou:lumbt.
5o111.4↔ Radikálna nefrektómia s ureterektómiou:lsk.
5o111.5↔ Radikálna nefrektómia s ureterektómiou:rob.
5o111.x↔ Radikálna nefrektómia s ureterektómiou:ostatné
5o112.1↔ Radik.nefrektómia.s esk.vytiah.močovodu vr.reg.LNE:lpt.
5o112.2↔ Radik.nefrektómia.s esk.vytiahn.močov.vr.reg.LNE:lumbt.
5o112.4↔ Radik.nefrektómia.s esk.vytiahn.močov.vr.reg.LNE:lsk.
5o112.5↔ Radik.nefrektómia.s esk.vytiahn.močov.vr.reg.LNE:rob.
5o112.x↔ Radik.nefrektómia.s esk.vytiahn.močov.vr.reg.LNE:ostatné
5o113.4↔ Nefrektómia pre nenádorové ochor.rukou asist:lsk.
5o114.4↔ Ureteronefrektómia pre nenádorové ochor:lsk.
5o115.01↔ Nefrektómia transplantovanej obličky:lpt.
5o115.02↔ Nefrektómia transplantovanej obličky:lumbt.
5o115.04↔ Nefrektómia transplantovanej obličky:lsk.
5o115.0x↔ Nefrektómia transplantovanej obličky:ostatné
5o115.11↔ Nefrektómia pre transpl.od živého darcu:lpt.
5o115.12↔ Nefrektómia pre transpl.od živého darcu:lumbt.
5o115.14↔ Nefrektómia pre transpl.od živého darcu:lsk.
5o115.1x↔ Nefrektómia pre transpl.od živého darcu:ostatné
5o116.1↔ Nefrektómia bez ďalších výkonov:lpt.
5o116.2↔ Nefrektómia bez ďalších výkonov:lumbt.
5o116.4↔ Nefrektómia bez ďalších výkonov:lsk.
5o116.5↔ Nefrektómia bez ďalších výkonov:roboticky
5o116.x↔ Nefrektómia bez ďalších výkonov:ostatné
5o117.1↔ Nefrektómia s ureterektómiou:lpt.
5o117.2↔ Nefrektómia s ureterektómiou:lumbt.
5o117.4↔ Nefrektómia s ureterektómiou:lsk.
5o117.5↔ Nefrektómia s ureterektómiou:roboticky
5o117.x↔ Nefrektómia s ureterektómiou:ostatné
5o11x.1↔ Iná nefrektómia:laparotomicky
5o11x.2↔ Iná nefrektómia:lumbtomicky
5o11x.3↔ Iná nefrektómia:torakoabd.
5o11x.4↔ Iná nefrektómia:lsk.
5o11x.5↔ Iná nefrektómia:roboticky
5o11x.x↔ Iná nefrektómia:ostatné
5o120.1↔ Parciálna resekcia obličky:lpt.
5o120.2↔ Parciálna resekcia obličky:lumbt.
5o120.4↔ Parciálna resekcia obličky:lsk.
5o120.5↔ Parciálna resekcia obličky:roboticky
5o120.x↔ Parciálna resekcia obličky:ostatné
5o121.1↔ Parciálna resekcia obličky s ureterektómiou:lpt.
5o121.2↔ Parc.res.obličky s ureterektómiou:lumbt.
5o121.4↔ Parciálna resekcia obličky s ureterektómiou:lsk.
5o121.5↔ Parciálna resekcia obličky s ureterektómiou:rob.
5o121.x↔ Parc.resekcia obličky s ureterektómiou:ostatné
5o122.1↔ Parc.res.obličky s chladiacou perfúziou:lpt.
5o122.2↔ Parc.res.obličky s chladiacou perfúziou:lumbt.
5o122.4↔ Parc.res.obličky s chladiacou perfúziou:lsk.
5o122.x↔ Parc.res.obličky s chladiacou perfúziou:ostatné
5o12x.1↔ Iná parciálna resekcia obličky:lpt.
5o12x.2↔ Iná parciálna resekcia obličky:lumbt.
5o12x.4↔ Iná parciálna resekcia obličky:lsk.
5o12x.5↔ Iná parciálna resekcia obličky:roboticky
5o12x.x↔ Iná parciálna resekcia obličky:ostatné
5o132.0↔ Odstránenie konkrementu z obličky:otv.ch.
5o143↔ Autotransplantácia obličky
5o144↔ Autotransplantácia obličky po extrakorporálnej res.
5o14x↔ Transplantácia obličky:ostatné
5o151↔ Nefrostómia otv.chir.
5o152↔ Pyelotómia otvor.chir.
5o153.1↔ Endopyelotómia perkutánna
5o153.2↔ Endopyelotómia retrográdna
5o154↔ Pyelostómia otv.chir.
5o155↔ Pyelokalikotómia otvor.chir
5o156↔ Kalikotómia perkutánna
5o157↔ Nefropyelokalikotómia otvor.chir.
5o15x↔ Nefrotómia,-stómia,pyelotómia,-stómia otv.pr:ostatné
5o161↔ Perkut.rádiofrekv.ablácia neoplast.ložísk obličky
5o162.1↔ Excízia chorého tkaniva obličky:lpt.
5o162.4↔ Excízia chorého tkaniva obličky:lsk.
5o163.1↔ Deštrukcia chorého tkaniva obličky:lpt.
5o163.4↔ Deštrukcia chorého tkaniva obličky:lsk.
5o165.0↔ Marsupializácia cysty obličky
5o165.4↔ Marsupializácia cysty obličky laparoskopicky
5o190↔ Operácie na obličkových cievach
5o192.1↔ Dekapsulácia obličky:lpt.
5o192.2↔ Dekapsulácia obličky:lumbt.
5o192.4↔ Dekapsulácia obličky:lsk.
5o192.x↔ Dekapsulácia obličky:ostatné
5o193.1↔ Nefropexia:lpt.
5o193.2↔ Nefropexia:lumbt.
5o193.4↔ Nefropexia:lsk.
5o193.x↔ Nefropexia:ostatné
5o194.1↔ Operačná revízia obličky:lpt.
5o194.2↔ Operačná revízia obličky:lumbt.
5o194.3↔ Operačná revízia obličky:torakoabd.
5o194.4↔ Operačná revízia obličky:lsk.
5o194.x↔ Operačná revízia obličky:ostatné
5o195↔ OP pre lymfokélu transplantovanej obličky:lsk.
5o19x.1↔ Iné OP na obličke:lpt.

5o19x.2↔	Iné OP na obličke:lumbt.
5o19x.3↔	Iné OP na obličke:torakoabd.
5o19x.4↔	Iné OP na obličke:lsk.
5o19x.x↔	Iné OP na obličke:ostatné
5o200.0↔	Sutúra močovodu po poranení:otv.chir.
5o200.4↔	Sutúra močovodu po poranení:lsk.
5o200.x↔	Sutúra močovodu po poranení:ostatné
5o201.0↔	Reanastomóza močovodu:otv.chir.
5o201.4↔	Reanastomóza močovodu:lsk.
5o201.x↔	Reanastomóza močovodu:ostatné
5o202.0↔	Uzavretie ureterokutánnej fistuly:otv.chir.
5o202.4↔	Uzavretie ureterokutánnej fistuly:lsk.
5o202.x↔	Uzavretie ureterokutánnej fistuly:ostatné
5o203.0↔	Uzavretie ureteroenterálnej fistuly:otv.chir.
5o203.4↔	Uzavretie ureteroenterálnej fistuly:lsk.
5o203.x↔	Uzavretie ureteroenterálnej fistuly:ostatné
5o204.0↔	Ureterovezikoneoimplantácia s modelážou močovodu:otv.ch
5o204.4↔	Ureterovezikoneoimplantácia s modelážou močovodu:lsk.
5o204.x↔	Ureterovezikoneoimplantácia s modelážou močovodu:ost.
5o205.0↔	Protireflux.plastika močovodu:otv.chir.
5o205.4↔	Protireflux.plastika močovodu:lsk.
5o205.x↔	Protirefluxová plastika močovodu:ost.
5o206.0↔	Trans-ureteroureterostómia:otv.chir.
5o206.4↔	Trans-ureteroureterostómia:lsk.
5o206.x↔	Trans-ureteroureterostómia:ostatné
5o207.0↔	Čiastočná náhrada močovodu:otv.chir.
5o207.4↔	Čiastočná náhrada močovodu:lsk.
5o207.x↔	Čiastočná náhrada močovodu:ostatné
5o208↔	Náhrada časti močovodu lalokom z moč.mech.
5o209.0↔	Totálna náhrada močovodu:otv.chir.
5o209.4↔	Totálna náhrada močovodu:lsk.
5o209.x↔	Totálna náhrada močovodu:ostatné
5o20a.0↔	Uret-vezikoneoimpl.vr.antirefl.plast.močovod:otv.chir
5o20a.4↔	Uret-vezikoneoimpl.vr.antirefl.plast.močovod:lsk.
5o20a.x↔	Uret-vezikoneoimplantácia vrát.antirefl.plast.močovod:ost.
5o20b.0↔	Uret-vezikoneoimpl,zdvoj.močovod,antirefl.plast:o.ch
5o20b.4↔	Uret-vezikoneoimpl,zdvoj.močov,antirefl.plast:lsk
5o20b.x↔	Uret-vezikoneoimpl,zdvoj.močov,antirefl.plast:ostat.
5o20c.0↔	Transpoz.vlast.močovod.na transplant.oblič:otv.chir
5o20d.0↔	Totál/čiast.náhr.močovod.použ.čr.segm:otv.chir
5o20d.4↔	Totál/čiast.náhr.močovod.použ.čr.segm:lsk
5o20d.x↔	Totál/čiast.náhr.močovod.použ.čr.segm:ostatné
5o20x.0↔	Iná rekonštr.močovodu:otv.chir.
5o20x.4↔	Iná rekonštr.močovodu:lsk.
5o20x.x↔	Iná rekonštr.močovodu:ostatné
5o210.0	Vytvorenie ileálneho rezervoáru (pouchu):otv.ch.
5o210.4	Vytvorenie ileálneho rezervoáru (pouchu):lsk.
5o210.x	Vytvorenie ileálneho rezervoáru (pouchu):ostatné
5o211.0	Vytvorenie ileocekálneho rezervoáru(pouchu):otv.ch.
5o211.4	Vytvorenie ileocekálneho rezervoáru(pouchu):lsk.
5o211.x	Vytvorenie ileocekálneho rezervoáru(pouchu):ostatné
5o212.0	Vytvorenie rezervoáru z hrubého čreva(pouchu):otv.ch.
5o212.4	Vytvorenie rezervoáru z hrubého čreva(pouchu):lsk.
5o212.x	Vytvorenie rezervoáru z hrubého čreva(pouchu):ostatné
5o213.0	Vytvorenie rezervoáru zo žalúdka(pouchu):otv.ch.
5o213.4	Vytvorenie rezervoáru zo žalúdka(pouchu):lsk.
5o213.x	Vytvorenie rezervoáru zo žalúdka(pouchu):ostatné
5o214.0	Revízia kontinentnej stómie:otv.ch.
5o214.4	Revízia kontinentnej stómie:lsk.
5o214.x	Revízia kontinentnej stómie:ostatné
5o215.0	Revízia kontinenčného ventilu:otv.
5o215.4	Revízia kontinenčného ventilu:lsk.
5o215.x	Revízia kontinenčného ventilu:ostatné
5o216.0	Revízia črevného rezervoáru(pouchu):otv.ch.
5o216.4	Revízia črevného rezervoáru(pouchu):lsk.
5o216.x	Revízia črevného rezervoáru(pouchu):ostatné
5o217.0	Konv.i.supravez.deriv-na deriv.s vytv.črev.rezerv:otv.ch
5o217.4	Konv.i.supravez.deriv-na deriv.s vytv.črev.rezerv:lsk.
5o217.x	Konv.i.supravez.deriv-na deriv.s vytv.črev.rezerv:ost.
5o21a.0	Revíz.ureteroenter.anast.kontin.črev.rzv. vyúst.na kožu:o.ch.
5o21a.4	Revíz.ureteroenter.anast.kontin.črev.rzv. vyúst.na kožu:lsk.
5o21a.x	Revíz.ureteroenter.anast.kontin.črev.rezerv.vyúst.na kožu:ost
5o21b.0	Kut.der.moču s čr.rez.(kont.st.):apendikostómiou:otv.
5o21b.4	Kut.der.moču s čr.rez.(kont.st.):apendikostómiou:lsk.
5o21b.x	Kut.der.moču s čr.rez.(kont.st.):apendikostómiou:ostatné
5o21c.0	Kut.der.moču s čr.rez.(kont.st.):detubuliz.segm.TČ:otv.chir.
5o21c.4	Kut.der.moču s čr.rez.(kont.st.):detubuliz.segm.TČ:lsk.
5o21c.x	Kut.der.moču s čr.rez.(kont.st.):detubuliz.segm.TČ:ostatné
5o21x.0	Kont.črev.rezer.vyúst.na k.[kontin.stóm],iné:otv.ch.
5o21x.4	Kont.čr.rezer.vyúst.na kožu[kont.st],iné:lsk.
5o21x.x	Kont.čr.rezer.vyúst.na k.[kont.st],iné:ostatné
5o220.0	Inkont.ureteroileokutaneost.[ileál.konduit]:otv.ch
5o220.4	Inkont.ureteroileokutaneost.[ileál.konduit]:lsk.
5o220.x	Inkont.ureteroileokutaneost.[ileál.konduit]:ostatné
5o221.0	Inkont.ureterokolokutaneost.[kolon/sigma kond]:otv.ch.
5o221.4	Inkont.ureterokolokutaneost.[kolon/sigma kond]:lsk.
5o221.x	Inkont.ureterokolokutaneost.[kolon/sigma kond]:ost.
5o222.0	Revízia inkontinentnej stómie:otvor.chir.
5o222.4	Revízia inkontinentnej stómie:lsk.
5o222.x	Revízia inkontinentnej stómie:ostatné
5o223.0	Revíz.ureteroenterál.anastomózy inkontinent.stómie:otv.ch.
5o223.4	Revíz.ureteroenterál.anastomózy inkontinent.stómie:lsk.
5o223.x	Revíz.ureteroenterál.anastomózy inkontinent.stómie:ost.
5o224.0	Revíz.črevného interponátu inkontinentnej stómie:otv.ch.
5o224.4	Revíz.črevného interponátu inkontinentnej stómie:lsk.
5o224.x	Revíz.črevného interponátu inkontinentnej stómie:ostatné
5o225.0	Konv.i.supravez.deriv.moču na deriv.s čr.interponát:o.ch
5o225.4	Konv.i.supravez.deriv.moču na deriv.s čr.interponát:lpsk
5o225.x	Konv.i.supravez.deriv.moču na deriv.s čr.interponát:ost.
5o22x.0	Kut.der.moču s pou.črev.interp:inkontin.stómia:iná:otv.ch.
5o22x.4	Kutánna deriv.moču s pou.čr.interpon:ink.stómia:iná:lsk.
5o22x.x	Kut.derivácia moču s pou.črev.interpon:ink.stómia:iná:ost.
5o230.1	Kruhová ureterokutaneostómia:lpt.
5o230.2	Kruhová ureterokutaneostómia:lumbt.
5o230.4	Kruhová ureterokutaneostómia:lsk.
5o230.x	Kruhová ureterokutaneostómia:ostatné
5o231.1	Transureteroureterokutaneostómia:lpt.
5o231.2	Transureteroureterokutaneostómia:lumbt.
5o231.4	Transureteroureterokutaneostómia:lsk.
5o231.x	Transureteroureterokutaneostómia:ost.
5o232.1	Revízia ureterokutaneostómie:lpt.
5o232.2	Revízia ureterokutaneostómie:lumbt.
5o232.4	Revízia ureterokutaneostómie:lsk.
5o232.x	Revízia ureterokutaneostómie:ost.
5o233.1	Uzavretie ureterokutaneostómie:lpt.
5o233.2	Uzavretie ureterokutaneostómie:lumbt.
5o233.4	Uzavretie ureterokutaneostómie:lsk.
5o233.x	Uzavretie ureterokutaneostómie:ost.
5o234.1	Konv.supravez.deriv.moč/ureterostómia:lpt
5o234.2	Konverzia.supravez.deriv.moč/ureterost:lumbt
5o234.4	Konv.supravez.deriv.moč/ureterost:lsk
5o234.x	Konv.supravez.deriv.moč/ureterost:ost.
5o235.1	Ureterokutaneostómia:lpt.
5o235.2	Ureterokutaneostómia:lumbt.
5o235.4	Ureterokutaneostómia:lsk.
5o235.x	Ureterokutaneostómia:ost.
5o23x.1	Iná kut.der.m.ureterokutaneostómiou[ink.st.]:lpt.
5o23x.2	Iná kut.der.m.ureterokutaneostómiou[ink.st.]:lumbt.
5o23x.4	Iná kut.der.m.ureterokutaneostómiou[ink.st.]:lsk.
5o23x.x	Iná kut.der.m.ureterokutaneostómiou[ink.st.]:ost.
5o250.0↔	Ureterolitotómia pre ureterolitiázu:otv.ch.
5o250.4↔	Ureterolitotómia pre ureterolitiázu:lsk.
5o251↔	Odstránenie konkrementu pre ureterolitiázu slučkou
5o252↔	Založenie dlhodobej slučky pre ureterolitiázu
5o253.6↔	Ureterotóm.a odstr.konkr.pre ureterolit:ureterorenosk.
5o254↔	Ureterotóm a odstr.konkr.pre ureterolit.Dormio.slučka
5o255↔	Ureterotóm. a repoz.konkr.pre ureterolit.,push back
5o256.6↔	Ureterotóm.a odstr.konkrem.s dezintegr:ureterorenosk
5o260.1↔	Parciálna resekcia močovodu:otv.ch.abdomin.
5o260.2↔	Parciálna resekcia močovodu:lumbt

5o260.4↔	Parciálna resekcia močovodu:lsk
5o260.x↔	Parciálna resekcia močovodu:ost.
5o261.1↔	Ureterektómia:otv.ch.abd
5o261.2↔	Ureterektómia:lumbt.
5o261.4↔	Ureterektómia:lsk.
5o261.x↔	Ureterektómia:ost.
5o262.1↔	Resekcia pahýľa močovodu:lpt
5o262.2↔	Resekcia pahýľa močovodu:lumbt
5o262.4↔	Resekcia pahýľa močovodu:lsk
5o262.x↔	Resekcia pahýľa močovodu:ost.
5o263↔	Exstirpácia pahýľa močovodu:otvorene chirurgicky
5o264↔	Ureterorenoskopická excízia chorého tkaniva močovodu
5o265↔	Ureterorenoskopická deštrukcia chorého tkaniva močovodu
5o26x.1↔	Iná exc,deštr.chor.tk.m,res.močovodu a ureterekt:lpt.
5o26x.2↔	Iná exc,deštr.chor.tk.m,res.močovodu a ureterekt:lumbt.
5o26x.4↔	Iná exc,deštr.chor.tk.m,res.močovodu a ureterekt:lsk.
5o26x.x↔	Iná exc,deštr.chor.tk.m,res.močovodu a ureterekt:ost.
5o270.0↔	Incízia ústia močovodu:otv.chir.
5o271.0↔	Resekcia ústia močovodu:otv.ch.
5o280.0	Ureterosigmoideost. bez antireflux.ureteroenteroanast.
5o280.1	Ureterosigmoideost.s antireflux.ureteroenteroanast.
5o281.0	Vyúst.močovodov do hrub.čreva:otv.ch
5o281.4	Vyústenie močovodov do hrub.čreva:lsk.
5o282.0	Uretereileostómia s vytvor.rezervoáru z tenk.čr:otv.chir
5o282.4	Uretereileostómia s vytvor.rezervoáru z tenk.čr:lsk.
5o283	Konverzia inej.s-vez.der.moču na vnút.der.prostr.čreva
5o284	Revízia ureteroenterálnej anastomózy
5o28x	Vnútorná derivácia moču prostr.čreva:ostatné
5o290.0↔	Obnaženie močovodu (k explorácii):otv.chir.
5o290.4↔	Obnaženie močovodu (k explorácii):lsk.
5o290.x↔	Obnaženie močovodu (k explorácii):ostatné
5o291.0↔	Ligatúra močovodu:otv.chir.
5o291.4↔	Ligatúra močovodu:lsk.
5o291.x↔	Ligatúra močovodu:ostatné
5o292.0↔	Uzavretie močovodu:otv.chir.
5o292.4↔	Uzavretie močovodu:lsk.
5o292.t↔	Uzavretie močovodu:transuretrálne
5o292.x↔	Uzavretie močovodu:ostatné
5o293.0↔	Ureterolýza bez intraperitoneálnej transpozície:otv.chir
5o293.4↔	Ureterolýza bez intraperitoneálnej transpozície:lpsk
5o293.x↔	Ureterolýza bez intraperitoneálnej transpozície:osta.
5o294.0↔	Ureterolýza s intraperitoneálnou transpozíciou:otv.chir.
5o294.4↔	Ureterolýza s intraperitoneálnou transpozíciou:lsk.
5o294.x↔	Ureterolýza s intraperitoneál.transpozíciou:ostatné
5o295.0↔	Ureterolýza s obalením omentom:otv.chir.
5o295.4↔	Ureterolýza s obalením omentom:lsk.
5o295.x↔	Ureterolýza s obalením omentom:ostatné
5o296.0↔	Podslizič.instilácia pri insuf.ústia močovodu:o.chir
5o296.t↔	Podslizič.instilácia pri insuf.ústia močovodu:transuret
5o296.x↔	Podslizič.instilácia pri insuf.ústia močovodu:ostatné
5o297.0↔	Operačná revízia na močovode:otv.chir.
5o297.4↔	Operačná revízia na močovode:lsk.
5o297.t↔	Operačná revízia na močovode:transuretrálne
5o297.x↔	Operačná revízia na močovode:ostatné
5o29c↔	Ureterorenoskopia s odstr.nádoru, retrográd.
5o29x.0↔	Iné OP na močovode:otv.chir.
5o29x.4↔	Iné OP na močovode:lsk.
5o29x.t↔	Iné OP na močovode:transuretrálne
5o29x.x↔	Iné OP na močovode:ostatné
5o300.0	Sutúra močového mechúra po poranení:otv.chir.
5o300.4	Sutúra močového mechúra po poranení:lsk.
5o300.x	Sutúra močového mechúra po poranení:ostatné
5o301.0	Uzavr.cystostómie:otv.chir.
5o301.4	Uzavretie cystostómie:lsk.
5o301.x	Uzavretie cystostómie:ostatné
5o302.0	Uzavr.vezikokután.fistuly:otv.chir.
5o302.4	Uzavr.vezikokután.fistuly:lsk.
5o302.x	Uzavr.vezikokután.fistuly:ostatné
5o303.0	Uzavr.vezikoenterál.fistuly:otv.chir.
5o303.4	Uzavr.vezikoenterál.fistuly:lsk.
5o303.x	Uzavr.vezikoenterál.fistuly:ostatné
5o304.0	Plastika moč.mechúra:otv.chir.
5o304.4	Plastika moč.mechúra:lsk.
5o304.x	Plastika moč.mechúra:ostatné
5o305.0	Redukčná plastika močového mechúra:otv.chir.
5o305.4	Redukčná plastika močového mechúra:lsk.
5o305.x	Redukčná plastika močového mechúra:ostatné
5o307.4	Sakropexia močového mechúra:laparoskopicky
5o307.x	Sakropexia močového mechúra:ostatné
5o308.1	Augmentácia močového mechúra, otv.chir.
5o308.4	Augmentácia moč.mech:lsk.
5o308.x	Augmentácia moč.mech:ost.
5o309	Appendikovezikostómia:laparotomicky
5o30b.0	Uzavr.otv.urachu:otv.chir.
5o30b.4	Uzavr.otv.urachu:lsk.
5o30b.x	Uzavretie otvoreného urachu:ost.
5o30c	Uzavretie vezikovaginálnej fistuly
5o30x.0	Ost.plast.rekonštr.moč.mechúra:otv.chir.
5o30x.4	Ost.plast.rekonštr.moč.mechúra:lsk.
5o30x.x	Ost.plast.rekonštr.moč.mechúra:ostatné
5o310	Epicystostómia perkutánna
5o311.0	Jednoduchá cystektómia u muža:otv.chir.
5o311.4	Jednoduchá cystektómia u muža:lsk.
5o311.x	Jednoduchá cystektómia u muža:ostatné
5o312.0	Radik.cystektómia u muža bez uretrektóm:otv.chir
5o312.4	Radikálna cystektómia u muža bez uretrektómie:lsk.
5o312.x	Radik.cystektómia u muža bez uretrektómie:ost.
5o313.0	Rad.cystekt.b.uretrek,šetr.nerv-ciev.zv,zach.pot.muža:o.chir
5o313.4	Rad.cystekt.b.uretrekt,šetr.nerv-ciev.zv,zach.pot.,muž:lsk.
5o313.x	Rad.cystekt.b.uretrekt.,šetr.nerv-ciev.zv,zach.pot.,muž:ost.
5o314.0	Rad.cystektómia s uretrektómiou,muž:otv.chir.
5o314.4	Rad.cystektómia s uretrektómiou,muž:lsk.
5o314.x	Rad.cystektómia s uretrektómiou,muž:ost.
5o315.0	Eviscerácia malej panvy u muža:otv.chir.
5o315.4	Eviscerácia malej panvy u muža:lsk.
5o315.x	Eviscerácia malej panvy u muža:ostatné
5o31a.0	Jednoduchá cystektómia u ženy:otv.chir.
5o31a.4	Jednoduchá cystektómia u ženy:lsk.
5o31a.x	Jednoduchá cystektómia u ženy:iný spôsob
5o31b.0	Rad.cystektómia bez uretrektómie u ženy:otv.chir.
5o31b.4	Rad.cystektómia bez uretrektómie u ženy:lsk.
5o31b.x	Rad.cystektómia bez uretrektómie u ženy:iný spôsob
5o31c.0	Rad.cystektómia bez uretrekt.,šetr.nerv-ciev.zv.,žena:otv.ch.
5o31c.4	Rad.cystektómia bez uretrekt.,šetr.nerv-ciev.zv.,žena:lsk.
5o31c.x	Rad.cystektómia bez uretrektómie,šetr.nerv-ciev.zv.,žena:ost.
5o31d.0	Rad.cystektómia s uretrektómiou u ženy:otv.chir.
5o31d.4	Radikálna cystektómia s uretrektómiou,žena:lsk.
5o31d.x	Radikálna cystektómia s uretrektómiou,žena:ost.
5o31x.0	Iná cystektómia:otv.chir.
5o31x.4	Iná cystektómia:lsk.
5o31x.x	Iná cystektómia:ostatné
5o320.0	Parc.res.moč.mech.bez neoimplantácie močovodu:otv.chir.
5o320.4	Parc.res.moč.mech.bez neoimplantácie močovodu:lsk.
5o320.x	Parc.res.moč.mech.bez neoimplantácie močovodu:ost.
5o321.0	Parc.res.moč.mech.s 1-str.neoimpl.močovodu:otv.chir.
5o321.4	Parc.res.moč.mech.s 1-str.neoimplantáciou močovodu:lsk.
5o321.x	Parc.res.moč.mech.s 1-str.neoimplantáciou močovodu:ost.
5o322.0	Parc.res.moč.mech.s obojstr implant.močovodov:otv.chir.
5o322.4	Parc.res.moč.mech.s obojstr.impl.močovodov:lsk.
5o322.x	Parc.res.moč.mechúra s obojstr.impl.močovodov:ost
5o323.0	Supratrigon.res.moč.mech.bez neoimpl.močovod:otv.ch.
5o323.4	Supratrigon.res.moč.mech.bez neoimpl.močovod:lsk.
5o323.x	Supratrigon.res.moč.mech.bez neoimpl.močovod:ost.
5o324.0	Supratrigon.res.moč.mech.s 1-str.neoimpl.močov:otv.ch
5o324.4	Supratrigon.res.moč.mech.s 1-str.neoimpl.močov:lsk.
5o324.x	Supratrigon.res.moč.mech.s 1-str.neoimpl.močov:ost.
5o325.0	Supratrigon.res.moč.m.s obojstr.neoimpl.močov:otv.ch
5o325.4	Supratrigon.res.moč.mech.s obojstr.neoimpl.močov:lsk.
5o325.x	Supratrigon.res.moč.m.s obojstr.neoimpl.močov:ost.
5o326.0	Subtot.res.moč.mech.s 1-str.neoimpl.močovodu:otv.ch

5o326.4	Subtot.res.moč.m.s 1-str.neoimpl.močovodu:lsk.
5o326.x	Subtotál.res.moč.m.s 1-str.neoimpl.močovodu:ost.
5o327.0	Subtot.res.moč.m.s obojstr.neoimpl.močov:otv.ch
5o327.4	Subtot.res.moč.mech.s obojstr.neoimpl.močov:lsk.
5o327.x	Subtotál.res.moč.m.s obojstr.neoimpl.močov:ost.
5o32x.0	Iná parciálna resekcia močového mechúra:otv.chir.
5o32x.4	Iná parciálna resekcia močového mechúra:lsk.
5o32x.x	Iná parciálna resekcia močového mechúra:ost.
5o330.0	Vytv.rezervoáru moč.mechúra s použ.ilea:otv.chir.
5o330.4	Vytv.rezervoáru moč.mechúra s použ.ilea:lsk.
5o330.x	Vytv.rezervoáru moč.mechúra s použ.ilea:ost.
5o331.0	Vytv.rezervoáru moč.mech.s použ.hr.čreva:otv.chir.
5o331.4	Vytv.rezervoáru moč.mech.s použ.hr.čreva:lsk.
5o331.x	Vytv.rezervoáru moč.mech.s použ.hr.čreva:ost.
5o332.0	Vytv.rezervoáru moč.mech.s použitím ileocéka:otv.chir.
5o332.4	Vytv.rezervoáru moč.mech.s použitím ileocéka:lsk.
5o332.x	Vytv.rezervoáru moč.mech.s použitím ileocéka:iné
5o333.0	Vytv.rezervoáru moč.mech.s použ.žalúdka:otv.chir.
5o333.4	Vytv.rezervoáru moč.mech.s použ.žalúdka:lsk.
5o333.x	Vytv.rezervoáru moč.mech.s použ.žalúdka,ost.
5o334	Náhrada močového mechúra ortotopická
5o335.0	Konv.inej supra-vez.der.na náhr.rezerv.moč.mech:otv.chir.
5o335.4	Konv.inej supra-vez.deriv.na náhr.rezerv.moč.mech:lsk.
5o335.x	Konv.inej supra-vez.deriv.na náhr.rezerv.moč.mech:ost.
5o33x.0	Iná náhrada močového mechúra:otv.chir.
5o33x.4	Iná náhrada močového mechúra:lsk.
5o33x.x	Iná náhrada močového mechúra:iné
5o353	OP evakuácia tamponády moč.mech:transuretr.
5o354	Cystotómia[sectio alta]:OP evakuácia tamponády moč.mech
5o355	Cystotómia [sectio alta] bez ďalších výkonov
5o356	Cystotómia [sectio alta]:odstr.konkrementu
5o357	Cystotómia [sectio alta],odstr.cudz.telesa
5o360	Epicystostómia otv.chir
5o361.0	Cystostómia:otv.chir.
5o362.0	Vezikokutaneostómia:s nekontinentnou stómou
5o362.1	Vezikokutaneostómia:s kontinentnou stómou
5o363	Revízia cystostómie
5o364	OP dilatácia cystostom.kan,nalož.hrubost.epicystost.ciev
5o390	Vezikopexia suprapubická
5o391.0	Odstr.konkrementu z náhr.moč.mech:otv.chir.
5o391.4	Odstr.konkrementu z náhr.moč.mechúra:lsk
5o392.0	Odstr.cudzieho telesa z náhradného mechúra:otv.chir.
5o392.4	Odstr.cudzieho telesa z náhradného mechúra:lsk.
5o393.0	Odstránenie hlienov z náhradného mechúra:otv.chir.
5o393.4	Odstránenie hlienov z náhradného mechúrah:lsk.
5o394.0	Excízia chor.tkaniva z náhradného mechúra:otv.chir.
5o394.1	Excízia chor.tkaniva z náhradného mechúra:perkutánne
5o394.4	Excízia chor.tkaniva z náhradného mechúra:lsk.
5o395.0	OP zastavenie krvácania na moč.mechúri:otv.chir.
5o395.1	OP zastavenie krvácania na moč.mechúri:perkutánne
5o395.3	OP zastavenie krvácania na moč.mechúri:cez stómu
5o395.4	OP zastavenie krvácania na moč.mechúri:lsk.
5o395.t	OP zastavenie krvácania na moč.mechúri:transuretr.
5o395.x	OP zastavenie krvácania na moč.mechúri:ost.
5o396.0	Operačná dilatácia na močovom mechúri:otv.chir.
5o396.4	Operačná dilatácia na močovom mechúri:lsk.
5o397.0	Injekčná liečba na moč.mechúri:otv.chir.
5o397.3	Injekčná liečba na moč.mechúri:cez stómiu
5o397.4	Injekčná liečba na moč.mechúri:lsk.
5o397.t	Injekčná liečba na moč.mechúri:transuretr.
5o398.0	Revízia na močovom mechúri:otv.chir.
5o398.4	Revízia na močovom mechúri:lsk.
5o39x.0	Iné OP na moč.mech:otv.chir.
5o39x.4	Iné OP na močovom mechúri:lsk.
5o400	Rekonštr.prostat/membranóz.časti moč.rúry po poran.
5o401	Uzavretie uretrostómie
5o402	Uzavretie uretrokutánnej fistuly
5o404	Uzavretie uretrorektálnej fistuly
5o405	Reanastomóza močovej rúry po poranení
5o406	Reanastomóza močovej rúry s resekciou striktúry
5o407	End to end anastomóza uretry
5o408.1	Onlay plastika pri striktúre uretry
5o408.2	Onlay plastika so štepom z bukálnej sliznice
5o408.x	Onlay plastika
5o409.1	Inlay Onlay plastika pri striktúre moč.rúry
5o409.x	Inlay Onlay plastika, ost.
5o40a.1	1-dobá plast.rekonštr.moč.rúry s použ.kože predkožky
5o40a.2	1-dobá plast.rekonštr.moč.rúry s použ.kože penisu
5o40a.3	1-dobá plast.rekonštr.moč.rúry s použ.transpl.slizn.dut.úst.
5o40a.4	1-dobá plast.rekonštr.moč.rúry s použ.sliznice moč.mech.
5o40a.5	1-dobá plast.rekonštr.moč.rúry s použ.okolitých tk.
5o40a.x	1-dobá plast.rekonštr.moč.rúry:ost.
5o40b.1	2-dobá plast.rekonštr.moč.rúry:1.doba s použ.kože predkožky
5o40b.2	2-dobá plast.rekonštr.moč.rúry:1.doba s použ.kože penisu
5o40b.3	2-dobá plast.rekonštr.moč.rú:1.doba pou.transpl.sliz.DÚ
5o40b.4	2-dobá plast.rekonštr.moč.rúry:1.doba s použ.sliznice moč.m.
5o40b.5	2-dobá plast.rekonš.moč.rú.s použ.okol.tk.pri striktúre moč.r.
5o40b.6	2-d. plast.moč.rú.s použ.bukálnej sliznice pri striktúre moč.rú
5o40b.x	Dvojdobá plastická rekonštr.moč.rúry,ost.
5o40c	Plastická rekoštrukcia ženskej epispádie
5o40d	Plastická rekonštr.ženskej hypospádie
5o40x	Iné rekonštrukcie na močovej rúre
5o411.0	Uretrotómia:otv.chir.
5o411.1	Optická uretrotómia
5o411.2	Laserová uretrotómia
5o412.0	Uretrostómia:otv.chir.
5o412.1	Uretrostómia perineálna
5o413	Jednoduchá uretrektómia u muža ako samostat.výkon
5o414	Radikálna uretrektómia u muža ako samostat.výkon
5o41c	Jednoduchá uretrektómia u ženy ako samostat.výkon
5o41d	Radikálna uretrektómia u ženy ako samostat.výkon
5o41x	Uretrektómia ako samostat.výkon, ostatné
5o421	Excízia karunkuly chor.tkaniva moč.rúry
5o422.2	Resekcia chorého tkaniva močovej rúry:perk-transv.
5o422.t	Resekcia chorého tkaniva močovej rúry:transuretr.
5o430.0	Transuretr.incíz.chor.tk.moč.rú.:vn.uretrotóm.b.opt.kontr.
5o430.1	Transuretr.incíz.chor.tk.moč.rú.:vn.uretrotóm.s opt.kontr.
5o430.2	Transuretr.incíz.chor.tk.moč.r.:vnút.uretrotómia,laserom
5o431	Transuretr.incíz.chor.tk.moč.r.:incíz.vonk.zvierača moč.r.
5o432	Resekcia 1 al.viac nádorov na vonk.ústí moč.rúry
5o43x	Transuretr.incízia chor.tk.moč.rúry:ost.
5o440	Plastická meatotómia moč.rú:incízia močovej rúry
5o441	Plastická meatotómia moč.rú:meatoplastika
5o442	Meatotómia
5o443	MA- meatal advancement
5o44x	Plastická meatotómia moč.rúry:ost.
5o451	Sondáž močovej rúry
5o452	Dilatácia striktúry močovej rúry
5o45x	Iná operačná dilatácia močovej rúry
5o490	TIP-Snodgrassova plastika
5o491	OP cystouretro-enterokély rekonštr./s plastikou sfinkteru
5o496	Incízia periuretrálneho tkaniva
5o497	Excízia periuretrálneho tkaniva
5o498	Adheziolýza na močovej rúre a periuretrálnom tkanive
5o900.1	Perirenál.incízia retroperitoneál.tk:otv.ch.abd.
5o900.2	Perirenál.incízia retroperitoneál.tk:lumbt.
5o900.4	Perirenál.incízia retroperitoneál.tk:lsk.
5o901.1	Perirenál.drenáž retroperitoneál.tk:otv.ch.abd.
5o901.2	Perirenál.drenáž retroperitoneál.tk:lumbt.
5o901.4	Perirenál.drenáž retroperitoneál.tk:lsk.
5o902.1	Retroperitoneál.drenáž retroperitoneál.tk:lpt.
5o902.2	Retroperitoneál.drenáž retroperitoneál.tk:lumbt.
5o902.4	Retroperitoneál.drenáž retroperitoneál.tk:lsk.
5o903.1	Panvová drenáž retroperitoneál.tk:lpt.
5o903.2	Panvová drenáž retroperitoneál.tk:lumbt.
5o903.4	Panvová drenáž retroperitoneál.tk:lsk.
5o905.1	Excízia perirenálneho tkaniva:lpt.
5o905.2	Excízia perirenálneho tkaniva:lumbt.
5o905.4	Excízia perirenálneho tkaniva:lsk.
5o906.1	Excízia retroperitoneálneho tkaniva:lpt.

5o906.2	Excízia retroperitoneálneho tkaniva:lumbt.
5o906.4	Excízia retroperitoneálneho tkaniva:lsk.
5o909.1	Res.tkaniva bez presného urč.vzťahu k org:lpt.
5o909.2	Res.tkaniva bez presného urč.vzťahu k org:lumbt.
5o909.4	Res.tkaniva bez presného urč.vzťahu k org:lsk.
5o90x.1	Iná incízia a excízia retroperit.tk:lpt.
5o90x.2	Iná incízia a excízia retroperit.tk:lumbt.
5o90x.3	Iná incízia a excízia retroperit.tk:torakoabd.
5o90x.4	Iná incízia a excízia retroperit.tk:lsk.
5o911	Incízia perivezikálneho tkaniva
5o912	Excízia perivezikálneho tkaniva
5o91x	Incízia a excízia perivezikálneho tkaniva:ost.
5o920.1	Bulbárna implantácia umelého zvierača, jeden prstenec
5o920.2	Bulbárna implantácia umelého zvierača, dva prstence
5o920.3	Bulbár.implant.umelého zvierača,hrdlo moč.mechúra
5o920.x	Implantácia umelého zvierača, ostatné
5o922.1	Bulbárna výmena umelého zvierača,1 prstenec
5o922.2	Bulbárna výmena umelého zvierača,2 prstence
5o922.3	Bulbár.výmena umelého zvierača,hrdlo moč.mechúra
5o922.x	Výmena umelého zvierača, ostatné
5o923	Revízia zákroku pri umelom zvierači
5o951	Jednodobé vytvorenie neomočovej rúry
5o952.1	Dvojdobé vytvorenie neomočovej rúry, prvá doba
5o952.2	Dvojdobé vytvorenie neomočovej rúry, druhá doba
5o992.10	Pelvic organ prolaps[POP] pred.diel bez synt.mat:lpt.
5o992.11	Pelvic organ prolaps [POP], pred.diel lpt s použ.syntet.mat
5o992.40	Pelvic organ prolaps[POP] pred.diel bez synt.mat:lsk.
5o992.41	Pelvic organ prolaps [POP], pred. diel lsk s použ.syntet.mat
5o992.70	POP predný diel bez synt.mat:vaginál.
5o992.71	POP predný diel so syntet.mat:vag.
5o993.10	Pelvic organ prolaps [POP], stred.diel lpt bez použ.syntet. mat
5o993.11	Pelvic organ prolaps [POP] stred.diel so synt.mat:lpt.
5o993.40	Pelvic organ prolaps [POP], stred.diel lsk bez použ.syntet. mat
5o993.41	Pelvic organ prolaps [POP] stred.diel so synt.mat:lsk
5o993.70	Pelvic organ prolaps [POP] stred.diel bez synt.mat:vag.
5o993.71	Pelvic organ prolaps [POP],stred.diel vaginál.s pou.syntet.mat
5o994.10	Pelvic organ prolaps [POP],zadný diel lpt bez použ.synt.mat
5o994.11	Pelvic organ prolaps [POP] zadný diel lpt s použ.syntet.mat.
5o994.40	Pelvic organ prolaps [POP], zadný diel lsk bez použ.syntet.mat
5o994.41	Pelvic organ prolaps [POP] zadný diel lsk s použ.syntet.mat
5o994.70	Pelvic organ prolaps[POP] zadný diel bez synt.mat:vag.
5o994.71	Pelvic organ prolaps [POP] zadný diel so synt.mat:vag.
5o995.1	Res/prer.alopl.p/sieťky-revíz.po OP inkont/prol:perineál
5o995.2	Res/prer.alopl.p/sieťky-revíz.po OP inkont/prol:abd.
5o995.3	Res/prer.alopl.p/sieťky-revíz.po OP inkont/prol:komb.vag-abd
5o995.4	Res/prer.alopl.p/sieťky-rev.po OP inkon/prol:komb.abd-perin
5o995.7	Res/prer.alopl.p/sieťky-revíz.po OP inkont/prolaps:vag.
5o995.x	Res/prer.alopl.pás./sieť-rev.po OP pre inkon/prolaps:ost.
5o99x	Iné OP na močovopohlavnom systéme:ost
5p190.1	Ošetrenie krvácania na prostate:laparotom.
5p190.t	Ošetrenie krvácania na prostate:transuretrál.
5p191	Rekonštrukcia prostaty po poranení
5p196	Iné operácie na prostate:revízia
5p201	Excízia fistuly skróta
5p212	Radikálna resekcia chorého tkaniva skróta
5p221	Operácia skróta pre úraz
5p233	Incízia skróta a tunica vaginalis testis:odstr.cudz.t.
5p241	Plastická rekonštrukcia skróta a tunica vaginalis testis
5p242	Vytvor.a rekonštrukcia skróta a tunica vaginalis testis
5p301.0↔	Orchiektómia bez epididymektómie:inguin.retencia semenn
5p301.2↔	Orchiektómia bez epididymektómie:skrotálne
5p302.0↔	Orchiektómia s epididymektómiou:inguin.reten.semenníka
5p302.2↔	Orchiektómia s epididymektómiou:skrotálne
5p303.1↔	Abdominálna retencia semenníka:lpt.
5p303.4↔	Abdominálna retencia semenníka:lsk.
5p304↔	"Rad.orchiekt,epididymekt.a odstránením""spermatic cord"""
5p305.0↔	Odstr.zostávajúceho semenníka:inguinálne
5p305.2↔	Odstr.zostávajúceho semenníka:skrotálne
5p306↔	Orchiektómia u novorod.pre intrauter.torziu testis:inguinál.
5p30x↔	Orchiektómia:ost.
5p351↔	Sutúra semeníka po poranení
5p35x↔	Rekonštrukcia semeníka:ost.
5p393↔	Incízia semeníka
5p431↔	Sutúra semenného povrazca po poranení
5p432↔	Plastická rekonštrukcia semenného povrazca
5p461↔	Sutúra semenovodu a nadsemenníka po poranení
5p462↔	Vazovazostómia
5p465↔	Vytvorenie umelej spermatokély
5p493↔	Adheziolýza semenného povrazca
5p523	Emaskulinizácia penisu
5p530	Sutúra penisu pri poranení
5p531	Narovnanie tela penisu
5p532	Plast.rekonštrukcia penisu pri zmene pohlavia
5p533	Úprava penoskrotálnej transpozície
5p534	Operácia zanoreného penisu
5p535	Operácia zlomeniny penisu
5p536	Preťatie ligamentum suspenzorium penis
5p537	Operácie pri induratio penis plastica
5p53x	Plastická rekonštrukcia penisu:ost.
5p590	Incízia na penise
5p599	Replantácia na penise
5q042.0↔	Transpozícia vaječníkov:lpt.
5q042.4↔	Transpozícia vaječníkov:lsk.
5q043.0↔	Transpozícia vaječníkov súč.s iným výk:lpt.
5q043.4↔	Transpozícia vaječníkov súč.s iným výk:lsk.
5q043.8↔	Transpozícia vaječníkov súč.s iným výk:robot.
5q131.0↔	Fimbrioplastika:lpt.
5q131.4↔	Fimbrioplastika:lsk.
5q131.8↔	Fimbrioplastika:robot.
5q133↔	Rekonštrukcia vajíčkovodu:lpt.
5q220	Excízia z krčka maternice
5q221.0	Rad.trachelektómia a detekcia sentin.LU:lpt.
5q221.1	Rad.trachelektómia a det.sentin.LU:vag.lsk.asist.
5q221.4	Rad.trachelektómia a detekcia sentin.LU:lsk.
5q221.7	Rad.trachelektómia a detekcia sentin.LU:vag.
5q230	Serkláž krčka maternice rôznymi technikami
5q231.0	Abdominálna serkláž:lpt.
5q231.4	Abdominálna serkláž:lsk.
5q291	Tracheloplastika
5q530.0	Rekonštrukčná OP VVCH maternice:lpt.
5q530.3	Rekonštrukčná OP VVCH maternice:hysterosk.
5q530.4	Rekonštrukčná OP VVCH maternice:lsk.
5q530.8	Rekonštrukčná OP VVCH maternice:robot.
5q596	Adheziolýza vaginálne
5q620.2	Exstirpácia nádoru pošvy
5q621	Kryonizácia v oblasti pošvy alebo vulvy
5q630	Kolpokleisis
5q650.4	Neoplastika pošvy,laparoskopickky
5q650.7	Neoplastika pošvy,vaginalne
5q652	Vaginálna operácia pri aplázii pošvy
5q653	Vag.OP pri neúplnom zdvojení vnút.rodidiel
5q654	Plastika vaginálneho vchodu
5q690	Fistulektómia a plastika
5q691	Kolpost.intersex.malf.,Prader IV.aV.s uz.sin-vag./uretrov.fist
5q692	Kolpost.pri intersex.malf.,Prader IV. a V.,plast.pošv.vchodu
5q693	Kolpostómia pri parc.aplázii distálnej č.pošvy
5q720.2	Extirpácia nádoru vulvy
5q722	Resekcia malého pysku
5q742	Skinning vulvektómia
5q750	Labioplastika
5q751	Chir.ošetr.úrazu vonk.rodidiel u dieťaťa
5q752	Chir.ošetr.úrazu vonk.rodidiel a pošvy u dieťaťa
5q753	Chirurgické ošetrenie úrazu pohlavných orgánov u dospelej že
5q790	Operácia synechií vulvy
5s101.10	Otv.repozícia zlomeniny oblúka zygomatickej kosti
5s101.11	Otv.repoz. a osteosyntéza zl.zygomatomaxil.komplexu
5s102.10	Zatvorená repozícia zlomeniny maxily
5s102.21	Otvorená repozícia dislokovanej maxily,1-stranne
5s102.22	Otvorená repozícia dislokovanej maxily,obojstranne
5s102.23	Otvorená repozícia a imobilizácia zlomeniny maxily

5s102.x	Ostatné repozície maxily
5s103.12	Zatv.repoz. a imobil.zlomeniny tela mandibuly
5s103.31	Otvorená repozícia a fixácia zlomeniny tela mandibuly
5s105.2	Vonkaj.fixácia pri zlomenine tvár.kostí strednej etáže
5s105.3	Vonkaj.fixácia pri zlomenine tvár.kostí dolnej etáže
5s105.4	Repozícia zlomeniny čelovej kosti s fixáciou úlomkov
5s105.5	Repozícia zlomeniny nazo - etmoido - orbitálneho komplexu
5s11f.3	Otvorená revízia osteosyntézy zygomatickej kosti
5s11f.5	Odstr.osteosynt.materiálu na externú fixáciu mandibuly
5s210.1	Ostektómia maxily v rozsahu do 2 cm?
5s210.2	Ostektómia maxily v rozsahu od 2 cm? do 4 cm?
5s210.3	Ostektómia maxily v rozsahu nad 4 cm?
5s211.1	Ostektómia mandibuly v rozsahu do 2 cm?
5s211.2	Ostektómia mandibuly v rozsahu od 2 cm? do 4 cm?
5s211.3	Ostektómia mandibuly v rozsahu nad 4 cm?
5s220.1	Osteotómia maxily v rozsahu do 2 cm
5s220.2	Osteotómia maxily v rozsahu od 2 do 4 cm
5s220.3	Osteotómia maxily v rozsahu nad 4 cm
5s221.1	Osteotómia mandibuly v rozsahu do 2 cm
5s221.2	Osteotómia mandibuly v rozsahu od 2 do 4 cm
5s221.3	Osteotómia mandibuly v rozsahu nad 4 cm
5s221.4	Osteotómia tela mandibuly
5s222.00	Osteotóm.alveol.obl.(hrebeň) maxily,front.bez distr
5s222.01	Osteotóm.alveol.obl.(hrebeň) maxily,front.s distr.
5s222.10↔	Osteotóm.alv.obl.(hrebeň) maxily,laterál.bez distrakcie
5s222.11↔	Osteotóm.alv.obl.(hrebeň) maxily,later.s distr.
5s222.20	Osteot.alv.obl.maxily,fr.a lat.viac.segm.bez dist
5s222.21	Osteotóm.alv.obl.maxily,fr.a lat.viac.segm.distr.
5s222.30	Osteot.maxily,mandibuly:Le Fort I:v 1 kuse:bez distr.
5s222.31	Osteot.maxily,mandibuly.:Le Fort I:v 1 kuse:s distr.
5s222.40	Osteot.maxily,mandibuly:Le Fort I:v 2 kusoch:bez distr.
5s222.41	Osteot.maxily,mandibuly:Le Fort I:v 2 kusoch s distr.
5s222.50	Osteot.maxily,mandib:Le Fort I:v 3 a viac kusoch bez distr.
5s222.51	Osteot.maxily,mandibuly:Le Fort I:v 3 a viac kusoch s distr.
5s222.60	Osteotómia maxily,mandibuly: Le Fort II bez distrakcie
5s222.61	Osteot.maxily,mandibuly: Le Fort II s distrakciou
5s222.70	Osteot.maxily,mandib:Le Fort II v komb.s i.osteot.bez distr.
5s222.71	Osteot.maxily,mandibuly:Le Fort II v komb.s i.osteot.s distr.
5s222.80	Osteot.maxily,mandibuly: Le Fort III bez distrakcie
5s222.81	Osteot.maxily,mandibuly: Le Fort III s distrakciou
5s222.90	Osteot.maxily,mandib:Le Fort III komb.s Le Fort I:bez distr.
5s222.91	Osteot.maxily,mandib:Le Fort III komb.s Le Fort I:s distr.
5s222.x	Osteotómia maxily a mandibuly, ostatné
5s224	Sagitálna osteotómia ramus mandibulae
5s225.0a↔	Posun.mandib.distr.s preťat.konti.vo vzost.ramene mandib.
5s225.0b↔	Posun.mandib.distr.po osteotóm.v horizont.ramene mandib
5s225.0c↔	Posun.process.alvol.mandibuly horiz.distrakc.po osteotóm.
5s22a	Segmentálna osteotómia maxily
5s22b	Segmentálna osteotómia mandibuly
5s291	Nešpecifikovaná osteotómia ramus mandibulae
5s298	Vertikálna osteotómia ramus mandibulae
5s300.0	Osteoplast.čeľustí a tvár.kostí s použ.autológ.transplant.
5s300.1	Osteoplast.čeľustí a tvár.kostí s použ.alotransplant.
5s300.2	Osteoplast.čeľustí a tvár.kostí s použ.biomed.transplantátov
5s302.10	Rekonštr.mandibuly s použitím implantátu
5s302.11	Rekonštrukcia mandibuly a ústnej dutiny rebrom
5s302.12	Rekonštr.mandibuly a ústnej dutiny voľným lalokom s fibulou
5s302.2	Pl.rek.,augm.veľ./komplex.def.mandib.p.alopl.impl.PC[CAD]
5s302.3	Rekonštr.mandibuly mikrovaskulár.kost.štepom
5s302.4	Totálna plastika mandibuly metódou relatívneho zvýšenia
5s302.5	Absolútne zvýšenie alveolárneho hrebeňa mandibuly
5s302.60	Osteorekonštrukcia mandibuly s použ.autológ.transplantátu
5s302.61	Osteorekonštrukcia mandibuly s použ.alotranspl.
5s302.62	Osteorekonštr.mandibuly s pou.biomedicín.transplantátov
5s302.7	Rekonštr.operácie nepravých ankylóz mandibuly
5s302.80	Rekonš.OP pr.ankylózy mandib.osteokartilaginz.autol.transpl
5s302.81	Rekonštrukčné OP pravej ankylózy mandibuly endoprotézou
5s302.a	Diskotemporál.plastika(eminekt)temporomandibul.kĺbu
5s302.h	Genioplastika
5s302.j	Mentoplastika
5s30f.0	Rekonštr.maxily s použitím kost.štepu
5s30f.1	Rekonštrukcia maxily s použitím implantátu
5s30f.2	Pl.rek.,augm.veľ./komplex.defekt.maxily p.alopl.impl.PC[CAD]
5s30f.3	Rekonštrukcia prednej steny maxily
5s30f.4	Osteoplastická rekonštrukcia maxily
5s30f.50	Rigidná fixácia maxily
5s30f.51	Elastická fixácia maxily
5s30f.6	Augmentácia kostných defektov maxily
5s30f.70	Osteopl.alveolár.výbežku a maxily s pou.autológ.kost.štepu
5s30f.71	Osteopl.alveolár.výbežku a maxily s pou.alogén.kost.štepu
5s30f.72	Osteoplastika alveolárneho výbežku a maxily bunk.terapiou
5s30f.73	Osteop.alveol.výbežku a maxily s p.biol.m./biomedicín.met.
5s311.0	Parciálna mandibulektómia
5s311.1	Totálna mandibulektómia
5s311.2	Subtotálna mandibulektómia
5s311.3	Radikálna mandibulektómia
5s312	Hemimandibulektómia jednostranná
5s313.1	Res.mandibuly,min.2 segm.mandibuly a rameno mandibuly
5s314	Parciálna resekcia maxily
5s315	Endoskopická excízia z nádoru maxily
5s316	Hemimaxilektómia jednostranná
5s317	Distrakcia maxily
5s318	Rýchla distrakcia maxily
5s319	Segmentálna maxilektómia
5s31a.1	Jednostranná totálna maxilektómia
5s31a.2	Jednostranná subtotálna maxilektómia
5s31b.1	Totálna maxilektómia obojstranná
5s31b.2	Subtotálna maxilektómia obojstranne
5s390	Fenestrácia cysty mandibuly
5s391	Exstirpácia cysty mandibuly
5s392	Trepanácia mandibuly
5s393	Horizontálna distrakcia mandibuly
5s394	Vertikálna distrakcia mandibuly
5s900	Koronoidektómia
5s901.10	Kondylektómia mandibuly vysoká s artroplastikou
5s901.11	Kondylektómia mandibuly vysoká bez artroplastiky
5s901.20	Kondylektómia mandibuly nízka s TEP náhradou
5s901.21	Kondylektómia mandibuly nízka bez TEP náhrady
5s901.x	Kondylektómia mandibuly, iná
5s902	Náhrada mandibulárneho kĺbu endoprotézou
5s903	Kondylotómia mandibuly
5s904.10	Artroplastika temporomandibul.kĺbu s apl.liek.nosiča
5s904.11	Artroplastika temporomandib.kĺbu bez apl.liek.nosiča
5s992	Extrakcia cudzieho telesa z tvárových kostí
5s99b.10	Menisekt.temporomandibul.kĺbu s náhradou vnútrokĺb.tk.
5s99b.11	Menisekt.temporomandibul.kĺbu bez náhrady vnútrokĺb.tk.
5s99b.20	ASK kondyl.chr.a disku TMB kĺ.s transpl.chond.na autol.i.mtrx
5s99b.21	ASK kondyl.chrup.a disku TMB kĺbu s impl.in vitro vypes.tk.kult
5t001.0↔	Explorácia kostného tkaniva:klavikula
5t001.1↔	Explorácia kostného tk:humerus proximál.
5t001.2↔	Explorácia kostného tkaniva:humerus diafyz.
5t001.3↔	Explorácia kostného tkaniva:humerus distál.
5t001.4↔	Explorácia kostného tkaniva:radius prox.
5t001.5↔	Explorácia kostného tkaniva:radius diafyz.
5t001.6↔	Explorácia kostného tkaniva:radius distál.
5t001.7↔	Explorácia kostného tkaniva:ulna proximál.
5t001.8↔	Explorácia kostného tkaniva:ulna diafyz.
5t001.9↔	Explorácia kostného tkaniva:ulna distál.
5t001.d	Explorácia kostného tkaniva:panva
5t001.x	Explorácia kostného tkaniva:ostatné kosti
5t001.z↔	Explorácia kostného tkaniva:skapula
5t002.0↔	Návrt:klavikula
5t002.1↔	Návrt:humerus proximál.
5t002.2↔	Návrt:humerus diafyz.
5t002.3↔	Návrt:humerus distál.
5t002.4↔	Návrt:radius proximal.
5t002.5↔	Návrt:radius diafýza
5t002.6↔	Návrt:radius distál.
5t002.7↔	Návrt:ulna proximál.
5t002.8↔	Návrt:ulna diafyz.

5t002.9↔	Návrt:ulna distál.
5t002.d	Návrt:panva
5t002.x	Návrt:ostatné kosti
5t002.z↔	Návrt:skapula
5t003.1↔	Drenáž:humerus proximál.
5t003.2↔	Drenáž:humerus diafyz.
5t003.3↔	Drenáž:humerus distál.
5t003.d	Drenáž:panva
5t003.j↔	Drenáž:patela
5t003.x	Drenáž:ostatné kosti
5t004.1↔	Sept,asept.incíz.-komb.s ď.incíz.s vlož.nosiča s liek:hum.prox.
5t004.2↔	Sept,asept.incíz.-komb.s ď.incíz.s vlož.nosiča s liek:humer diaf.
5t004.3↔	Sept,asept.incí.-komb.s ď.incíz.s vlož.nosiča s liek:humer dist.
5t004.d	Sept.,asept.incíz.-komb.s ďal.incíz.s vlož.nosiča s liek:panva
5t004.j↔	Sept.,asept.incíz.-komb.s ďal.incíz.s vlož.nosiča s liek:patela
5t004.x	Sept,asept.incíz.-komb.s ď.incíz.s vlož.nosiča s liek:ostatné k.
5t005.0↔	Odstr.cudz.telesa:klavikula
5t005.1↔	Odstr.cudz.telesa:humerus proxim.
5t005.2↔	Odstr.cudz.telesa:humerus diafyz.
5t005.3↔	Odstr.cudz.telesa:humerus distál.
5t005.4↔	Odstr.cudz.telesa:radius prox.
5t005.5↔	Odstr.cudz.telesa:radius diafyz.
5t005.6↔	Odstr.cudz.telesa:radius distál.
5t005.7↔	Odstr.cudz.telesa:ulna proximál.
5t005.8↔	Odstr.cudz.telesa:ulna diafyz.
5t005.9↔	Odstr.cudz.telesa:ulna distál.
5t005.d	Odstránenie cudz.telesa:panva
5t005.x	Odstr.cudz.telesa:ostatné kosti
5t005.z↔	Odstr.cudz.telesa:skapula
5t006.0↔	Debridement (odstr.nekrotickej kosti):klavikula
5t006.1↔	Debridement (odstr.nekrotickej kosti):humerus prox.
5t006.2↔	Debridement (odstr.nekrotickej kosti):humerus diafyz.
5t006.3↔	Debridement (odstr.nekrotickej kosti):humerus dist.
5t006.4↔	Debridement (odstr.nekrotickej kosti):radius prox.
5t006.5↔	Debridement (odstr.nekrotickej kosti):radius diaf.
5t006.6↔	Debridement (odstr.nekrotickej kosti):radius distál.
5t006.7↔	Debridement (odstr.nekrotickej kosti):ulna prox.
5t006.8↔	Debridement (odstr.nekrotickej kosti):ulna diafyz.
5t006.9↔	Debridement (odstr.nekrotickej kosti):ulna distálna
5t006.c↔	Debridement (odstr.nekrotickej kosti):falangy prstov r.
5t006.d	Debridement (odstr.nekrotickej kosti):panva
5t006.x	Debridement (odstr.nekrotickej k.):ostatné k.
5t006.z↔	Debridement (odstr.nekrotickej kosti):skapula
5t007.1↔	Odstr.sekvestrov:humerus proximál.
5t007.2↔	Odstr.sekvestrov:humerus diafyz.
5t007.3↔	Odstr.sekvestrov:humerus distál.
5t007.d	Odstr.sekvestrov:panva
5t007.j↔	Odstr.sekvestrov:patela
5t007.x	Odstr.sekvestrov:ostatné kosti
5t008.1↔	Odstr.sekvestrov a vlož.nosiča s liekom:humerus prox.
5t008.2↔	Odstr.sekvestrov a vlož.nosiča s liekom:humerus diafyz.
5t008.3↔	Odstr.sekvestrov a vlož.nosiča s liekom:humerus dist.
5t008.d	Odstr.sekvestrov a vloženie nosiča s liekom:panva
5t008.j↔	Odstr.sekvestrov a vloženie nosiča s liekom:patela
5t008.x	Odstr.sekvestrov a vlož.nosiča s liekom:ostatné k.
5t00a.1↔	Vloženie nosiča s liekom:humerus proximál.
5t00a.2↔	Vloženie nosiča s liekom:humerus diafyz.
5t00a.3↔	Vloženie nosiča s liekom:humerus distál.
5t00a.d	Vloženie nosiča s liekom:panva
5t00a.j↔	Vloženie nosiča s liekom:patela
5t00a.x	Vloženie nosiča s liekom:ostatné kosti
5t00b.1↔	Odstr.nosiča s liekom:humerus proximálny
5t00b.2↔	Odstr.nosiča s liekom:humerus diafýza
5t00b.3↔	Odstr.nosiča s liekom:humerus distál.
5t00b.d	Odstr.nosiča s liekom:panva
5t00b.j↔	Odstr.nosiča s liekom:patela
5t00b.x	Odstr.nosiča s liekom:ostatné kosti
5t00x.1↔	Iné septické a aseptické incízie:humerus proximálny
5t00x.2↔	Iné septické a aseptické incízie:humerus diafýza
5t00x.3↔	Iné septické a aseptické incízie:humerus distál.
5t00x.d	Iné septické a aseptické incízie:panva
5t00x.j↔	Iné septické a aseptické incízie:patela
5t00x.x	Iné septické a aseptické incízie:ostatné k.
5t010.1↔	Valgotizačná osteotómia:humerus proximálny
5t010.2↔	Valgotizačná osteotómia:humerus diafýza
5t010.3↔	Valgotizačná osteotómia:humerus distál.
5t010.4↔	Valgotizačná osteotómia:radius proximal
5t010.5↔	Valgotizačná osteotómia:radius diafýza
5t010.6↔	Valgotizačná osteotómia:radius distál.
5t010.7↔	Valgotizačná osteotómia:ulna proximálna
5t010.8↔	Valgotizačná osteotómia:ulna diafyzárna
5t010.9↔	Valgotizačná osteotómia:ulna distálna
5t010.x	Valgotizačná osteotómia:ostatné kosti
5t011.1↔	Varotizačná osteotómia:humerus proximálny
5t011.2↔	Varotizačná osteotómia:humerus diafýza
5t011.3↔	Varotizačná osteotómia:humerus distál.
5t011.4↔	Varotizačná osteotómia:radius proximal
5t011.5↔	Varotizačná osteotómia:radius diafýza
5t011.6↔	Varotizačná osteotómia:radius distál.
5t011.7↔	Varotizačná osteotómia:ulna proximálna
5t011.8↔	Varotizačná osteotómia:ulna diafyzárna
5t011.9↔	Varotizačná osteotómia:ulna distálna
5t011.x	Varotizačná osteotómia:ostatné kosti
5t012.0↔	(De)-rotačná osteotómia:klavikula
5t012.1↔	(De)-rotačná osteotómia:humerus proximálny
5t012.2↔	(De)-rotačná osteotómia:humerus diafýza
5t012.3↔	(De)-rotačná osteotómia:humerus distál.
5t012.5↔	(De)-rotačná osteotómia:radius diafýza
5t012.6↔	(De)-rotačná osteotómia:radius distál.
5t012.8↔	(De)-rotačná osteotómia:ulna diafyzárna
5t012.9↔	(De)-rotačná osteotómia:ulna distálna
5t012.x	(De)-rotačná osteotómia:ostatné kosti
5t012.z↔	(De)-rotačná osteotómia:skapula
5t013.0↔	Skracovacia osteotómia:klavikula
5t013.1↔	Skracovacia osteotómia:humerus proximálny
5t013.2↔	Skracovacia osteotómia:humerus diafýza
5t013.3↔	Skracovacia osteotómia:humerus distál.
5t013.4↔	Skracovacia osteotómia:radius proximal
5t013.5↔	Skracovacia osteotómia:radius diafýza
5t013.6↔	Skracovacia osteotómia:radius distál.
5t013.7↔	Skracovacia osteotómia:ulna proximálna
5t013.8↔	Skracovacia osteotómia:ulna diafyzárna
5t013.9↔	Skracovacia osteotómia:ulna distálna
5t013.x	Skracovacia osteotómia:ostatné kosti
5t013.z↔	Skracovacia osteotómia:skapula
5t014.0↔	Predlžovacia osteotómia:klavikula
5t014.1↔	Predlžovacia osteotómia:humerus proximálny
5t014.2↔	Predlžovacia osteotómia:humerus diafýza
5t014.3↔	Predlžovacia osteotómia:humerus distál.
5t014.4↔	Predlžovacia osteotómia:radius proximal
5t014.5↔	Predlžovacia osteotómia:radius diafýza
5t014.6↔	Predlžovacia osteotómia:radius distál.
5t014.7↔	Predlžovacia osteotómia:ulna proximálna
5t014.8↔	Predlžovacia osteotómia:ulna diafyzárna
5t014.9↔	Predlžovacia osteotómia:ulna distálna
5t014.x	Predlžovacia osteotómia:ostatné kosti
5t014.z↔	Predlžovacia osteotómia:skapula
5t015.1↔	Osteotómia s valgotizáciou a (de-)rotáciou:humerus prox.
5t015.2↔	Osteotómia s valgotizáciou a (de-)rotáciou:humerus diaf.
5t015.3↔	Osteotómia s valgotizáciou a (de-)rotáciou:humerus dist.
5t015.4↔	Osteotómia s valgotizáciou a (de-)rotáciou:radius prox.
5t015.5↔	Osteotómia s valgotizáciou a (de-)rotáciou:radius diaf.
5t015.6↔	Osteotómia s valgotizáciou a (de-)rotáciou:radius distál.
5t015.7↔	Osteotómia s valgotizáciou a (de-)rotáciou:ulna prox.
5t015.8↔	Osteotómia s valgotizáciou a (de-)rotáciou:ulna diaf.
5t015.9↔	Osteotómia s valgotizáciou a (de-)rotáciou:ulna distálna
5t015.x	Osteotómia s valgotizáciou a (de-)rotáciou:ostatné k.
5t016.1↔	Osteotómia s varotizáciou a (de-)rotáciou:humerus prox.
5t016.2↔	Osteotómia s varotizáciou a (de-)rotáciou:humerus diafýza
5t016.3↔	Osteotómia s varotizáciou a (de-)rotáciou:humerus dist.

5t016.4↔	Osteotómia s varotizáciou a (de-)rotáciou:radius prox.
5t016.5↔	Osteotómia s varotizáciou a (de-)rotáciou:radius diaf.
5t016.6↔	Osteotómia s varotizáciou a (de-)rotáciou:radius distál.
5t016.7↔	Osteotómia s varotizáciou a (de-)rotáciou:ulna prox.
5t016.8↔	Osteotómia s varotizáciou a (de-)rotáciou:ulna diafyzárna
5t016.9↔	Osteotómia s varotizáciou a (de-)rotáciou:ulna distálna
5t016.x	Osteotómia s varotizáciou a (de-)rotáciou:ostatné k.
5t017.0↔	Osteotómia bez úpravy osi:klavikula
5t017.1↔	Osteotómia bez úpravy osi:humerus proximálny
5t017.2↔	Osteotómia bez úpravy osi:humerus diafýza
5t017.3↔	Osteotómia bez úpravy osi:humerus distál.
5t017.4↔	Osteotómia bez úpravy osi:radius proximal
5t017.5↔	Osteotómia bez úpravy osi:radius diafýza
5t017.6↔	Osteotómia bez úpravy osi:radius distál.
5t017.7↔	Osteotómia bez úpravy osi:ulna proximálna
5t017.8↔	Osteotómia bez úpravy osi:ulna diafyzárna
5t017.9↔	Osteotómia bez úpravy osi:ulna distálna
5t017.d	Osteotómia bez úpravy osi:panva
5t017.x	Osteotómia bez úpravy osi:ostatné kosti
5t017.z↔	Osteotómia bez úpravy osi:skapula
5t018.0↔	Komplex.osteotómia vo viac.rov:klavikula
5t018.1↔	Kompl.osteotómia vo viac.rov:humerus prox.
5t018.2↔	Kompl.osteotómia vo viac.rov:humerus diafýza
5t018.3↔	Kompl.osteotómia vo viac.rov:humerus dist.
5t018.4↔	Kompl.osteotómia vo viac.rov:radius prox.
5t018.5↔	Kompl.osteotómia vo viac.rov:radius diafýza
5t018.6↔	Kompl.osteotómia vo viac.rov:radius distál.
5t018.7↔	Kompl.osteotómia vo viac.rov:ulna proximálna
5t018.8↔	Kompl.osteotómia vo viac.rov:ulna diafyzárna
5t018.9↔	Kompl.osteotómia vo viac.rov:ulna distálna
5t018.d	Kompl.osteotómia vo viac.rovinách:panva
5t018.x	Kompl.osteotómia vo viac.rov:ostatné kosti
5t018.z↔	Kompl.osteotómia vo viac.rov:skapula
5t019.0↔	Kompl.osteotómia vo viac.rov.s úpravou osi:klavikula
5t019.1↔	Kompl.osteotómia vo viac.rov.s úpravou osi:humerus prox.
5t019.2↔	Kompl.osteotómia vo viac.rov.s úpravou osi:humerus diaf.
5t019.3↔	Kompl.osteotómia vo viac.rov.s úpravou osi:humerus dist.
5t019.4↔	Kompl.osteotómia vo viac.rov.s úpravou osi:radius prox.
5t019.5↔	Kompl.osteotómia vo viac.rov.s úpravou osi:radius diaf.
5t019.6↔	Kompl.osteotómia vo viac.rov.s úpravou osi:radius distál.
5t019.7↔	Kompl.osteotómia vo viac.rov.s úpravou osi:ulna prox.
5t019.8↔	Kompl.osteotómia vo viac.rov.s úpravou osi:ulna diaf.
5t019.9↔	Kompl.osteotómia vo viac.rov.s úpravou osi:ulna dist.
5t019.d	Kompl.osteotómia vo viac.rov.s úpravou osi:panva
5t019.x	Kompl.osteotómia vo viac.rov.s úpravou osi:ostatné k.
5t019.z↔	Kompl.osteotómia vo viac.rov.s úpravou osi:skapula
5t01a.1↔	Kortikotómia pri prenose kostn.segm:humerus prox.
5t01a.2↔	Kortikotómia pri prenose kostn.segm:humerus diaf.
5t01a.3↔	Kortikotómia pri prenose kostn.segm:humerus dist.
5t01a.5↔	Kortikotómia pri prenose kost.segm:radius diaf.
5t01a.6↔	Kortikotómia pri prenose kostn.segm:radius distál.
5t01a.8↔	Kortikotómia pri prenose kost.segm:ulna diaf.
5t01a.x	Kortikotómia pri prenose kost.segm:ostatné k.
5t01x.0↔	Iné osteotómie a korektívne osteotómie:klavikula
5t01x.1↔	Iné osteotómie a korektívne osteotómie:humerus prox.
5t01x.2↔	Iné osteotómie a korekt.osteot:humerus diafýza
5t01x.3↔	Iné osteotómie a korektívne osteotómie:humerus dist.
5t01x.4↔	Iné osteotómie a korektívne osteotómie:radius prox.
5t01x.5↔	Iné osteotómie a korektívne osteotómie:radius diaf.
5t01x.6↔	Iné osteotómie a korektívne osteotómie:radius distál.
5t01x.7↔	Iné osteotómie a korektívne osteotómie:ulna prox.
5t01x.8↔	Iné osteotómie a korektívne osteotómie:ulna diafyzárna
5t01x.9↔	Iné osteotómie a korektívne osteotómie:ulna distálna
5t01x.d	Iné osteotómie a korektívne osteotómie:panva
5t01x.x	Iné osteotómie a korektívne osteotómie:ostatné k.
5t01x.z↔	Iné osteotómie a korektívne osteotómie:skapula
5t020.0↔	Parciálna resekcia ch.kost.tk:klavikula
5t020.1↔	Parciálna resekcia ch.kost.tk:humerus prox.
5t020.2↔	Parciálna resekcia ch.kost.tk:humerus diafýza
5t020.3↔	Parciálna resekcia ch.kost.tk:humerus dist.
5t020.4↔	Parciálna resekcia ch.kost.tk:radius prox.
5t020.5↔	Parciálna resekcia ch.kost.tk:radius diaf.
5t020.6↔	Parciálna resekcia ch.kost.tk:radius distál.
5t020.7↔	Parciálna resekcia ch.kost.tk:ulna prox.
5t020.8↔	Parciálna resekcia ch.kost.tk:ulna diafyzárna
5t020.9↔	Parciálna resekcia ch.kost.tk:ulna distálna
5t020.c↔	Parciálna resekcia ch.kost.tk:falangy prstov r.
5t020.d	Parciálna resekcia chorého kostného tk:panva
5t020.x	Parciálna resekcia ch.kost.tk:ostatné k.
5t020.z↔	Parciálna resekcia chorého kostného tk:skapula
5t021.0↔	Parc.res.ch.kost.tk.s resekc.mäkk.tk:klavikula
5t021.1↔	Parc.res.ch.kost.tk.s resekc.mäkk.tk:humerus prox.
5t021.2↔	Parc.res.ch.kost.tk.s resekc.mäkk.tk:humerus diafýza
5t021.3↔	Parc.res.ch.kost.tk.s resekc.mäkk.tk:humerus dist.
5t021.4↔	Parc.res.ch.kost.tk.s resekc.mäkk.tk:radius prox.
5t021.5↔	Parc.res.ch.kost.tk.s resekc.mäkk.tk:radius diaf.
5t021.6↔	Parc.res.ch.kost.tk.s resekc.mäkk.tk:radius distál.
5t021.7↔	Parc.res.ch.kost.tk.s resekc.mäkk.tk:ulna prox.
5t021.8↔	Parc.res.ch.kost.tk.s resekc.mäkk.tk:ulna diafyzárna
5t021.9↔	Parc.res.ch.kost.tk.s resekc.mäkk.tk:ulna distálna
5t021.c↔	Parc.res.ch.k.tkan.s resekc.mäkk.tk:falangy prstov r.
5t021.d	Parc.res.ch.kost.tk.s resekc.mäkk.tk:panva
5t021.x	Parc.res.ch.kost.tk.s resekc.mäkk.tk:ostatné k.
5t021.z↔	Parc.res.ch.kost.tk.s resekc.mäkk.tk:skapula
5t022.0↔	Parc.res.ch.kost.tk.s preruš.kontinuity:klavikula
5t022.1↔	Parc.res.ch.kost.tk.s preruš.kontinuity:humerus prox.
5t022.2↔	Parc.res.ch.kost.tk.s preruš.kontinuity:humerus diaf.
5t022.3↔	Parc.res.ch.kost.tk.s preruš.kontinuity:humerus dist.
5t022.4↔	Parc.res.ch.kost.tk.s preruš.kontinuity:radius prox.
5t022.5↔	Parc.res.ch.kost.tk.s preruš.kontinuity:radius diaf.
5t022.6↔	Parc.res.ch.kost.tk.s preruš.kontinuity:radius distál.
5t022.7↔	Parc.res.ch.kost.tk.s preruš.kontinuity:ulna prox.
5t022.8↔	Parc.res.ch.kost.tk.s preruš.kontinuity:ulna diaf.
5t022.9↔	Parc.res.ch.kost.tk.s preruš.kontinuity:ulna distálna
5t022.c↔	Parc.res.ch.k.tkan.s preruš.kontinuity:falangy pr.r.
5t022.d	Parc.res.ch.kost.tk.s prerušením kontinuity:panva
5t022.x	Parc.res.ch.kost.tk.s preruš.kontinuity:ostatné k.
5t022.z↔	Parc.res.ch.kost.tk.s preruš.kontinuity:skapula
5t023.0↔	Parc.res.ch.kost.tk.s preruš.kont.vr.res.mäkk.tk:klav.
5t023.1↔	Parc.res.ch.k.tk.s preruš.kont.vr.res.mäkk.tk:hum.p.
5t023.2↔	Parc.res.ch.k.tk.s preruš.kont.vr.res.mäkk.tk:hum.df.
5t023.3↔	Parc.res.ch.k.tk.s preruš.kont.vr.res.mäkk.tk:hum.ds.
5t023.4↔	Parc.res.ch.k.tk.s preruš.kont.vr.res.mäkk.tk:rad.p.
5t023.5↔	Parc.res.ch.k.tk.s preruš.kont.vr.res.mäkk.tk:rad.df.
5t023.6↔	Parc.res.ch.k.tk.s preruš.kont.vr.res.mäkk.tk:rad.ds
5t023.7↔	Parc.res.ch.k.tk.s preruš.kont.vr.res.mäkk.tk:ulna p.
5t023.8↔	Parc.res.ch.k.tk.s preruš.kont.vr.res.mäkk.tk:ulna df.
5t023.9↔	Parc.res.ch.k.tk.s preruš.kont.vr.res.mäkk.tk:ulna ds
5t023.c↔	Parc.res.ch.k.tk.s preruš.kont.vr.res.mäkk.tk:falang.pr.r.
5t023.d	Parc.res.ch.k.tk.s preruš.kont.vr.res.mäkk.tk:panva
5t023.x	Parc.res.ch.k.tk.s preruš.kont.vr.res.mäkk.tk:ostatné k.
5t023.z↔	Parc.res.ch.k.tk.s preruš.kont.vr.res.mäkk.tk:skapula
5t024.0↔	Parc.res.ch.k.tk.s preruš.kont.a násl.obnov:klavikula
5t024.1↔	Parc.res.ch.k.tk.s preruš.kont.a násl.obnov:humerus prox.
5t024.2↔	Parc.res.ch.k.tk.s preruš.kont.a násl.obnov:humerus diaf.
5t024.3↔	Parc.res.ch.k.tk.s preruš.kont.a násl.obnov:humerus dist.
5t024.4↔	Parc.res.ch.k.tk.s preruš.kont.a násl.obnov:radius prox.
5t024.5↔	Parc.res.ch.k.tk.s preruš.kont.a násl.obnov:radius diaf.
5t024.6↔	Parc.res.ch.k.tk.s preruš.kont.a násl.obnov:radius distál.
5t024.7↔	Parc.res.ch.k.tk.s preruš.kont.a násl.obnov:ulna prox.
5t024.8↔	Parc.res.ch.k.tk.s preruš.kont.a násl.obnov:ulna diaf.
5t024.9↔	Parc.res.ch.k.tk.s preruš.kont.a násl.obnov:ulna dist.
5t024.c↔	Parc.res.ch.k.tkan.s preruš.kont.a násl.obnov:falangy pr.r.
5t024.d	Parc.res.ch.k.tk.s preruš.kont.a násl.obnov:panva
5t024.x	Parc.res.ch.k.tk.s preruš.kont.a násl.obnov:ostatné k.
5t024.z↔	Parc.res.ch.k.tk.s preruš.kont.a násl.obnov:skapula
5t025.0↔	Parc.res.ch.k.tk.s pr.kon.a n.ob.s res.mäk.tk:klav.
5t025.1↔	Parc.res.ch.k.tk.s pr.kon.a n.ob.s res.mäk.tk:hum.prox.
5t025.2↔	Parc.res.ch.k.tk.s pr.kon.a n.ob.s res.mäk.tk:hum.diaf.
5t025.3↔	Parc.res.ch.k.tk.s pr.kon.a n.ob.s res.mäk.tk:hum.dist.

5t025.4↔	Parc.res.ch.k.tk.s pr.kon.a n.ob.s res.mäk.tk:rad.pr.
5t025.5↔	Parc.res.ch.k.tk.s pr.kon.a n.ob.s res.mäk.tk:rad.diaf.
5t025.6↔	Parc.res.ch.k.tk.s pr.kon.a n.ob.s res.mäk.tk:rad.dis.
5t025.7↔	Parc.res.ch.k.tk.s pr.kon.a n.ob.s res.mäk.tk:ulna pr.
5t025.8↔	Parc.res.ch.k.tk.s pr.kon.a n.ob.s res.mäk.tk:ulna diaf.
5t025.9↔	Parc.res.ch.k.tk.s pr.kon.a n.ob.s res.mäk.tk:ulna dis.
5t025.c↔	Parc.res.ch.k.tk.s pr.kon.a n.ob.s res.mäk.tk:fal.pr.r.
5t025.d	Parc.res.ch.k.tk.s prer.kont.a násl.obn.s res.mäk.tk:panva
5t025.x	Parc.res.ch.k.tk.s pr.kon.a n.ob.s res.mäk.tk:ost.k.
5t025.z↔	Parc.res.ch.k.tk.s pr.kon.a n.ob.s res.mäk.tk:skap.
5t026.0↔	Totálna resekcia:klavikula
5t026.2↔	Totálna resekcia:humerus diafýza
5t026.5↔	Totálna resekcia:radius diafýza
5t026.8↔	Totálna resekcia:ulna diafyzárna
5t026.c↔	Totálna resekcia:falangy prstov ruky
5t026.d	Totálna resekcia:panva
5t026.x	Totálna resekcia:ostatné kosti
5t026.z↔	Totálna resekcia:skapula
5t027.0↔	Totálna resekcia:klavikula:s resekc.mäkk.tk.
5t027.2↔	Totálna resekcia:humerus diafýza:s resekc.mäkk.tk.
5t027.5↔	Totálna resekcia:radius diaf.:s resekc.mäkk.tk.
5t027.8↔	Totálna resekcia:ulna diafyzárna:s resekc.mäkk.tk
5t027.c↔	Totálna resekcia:falangy prstov ru:s resekc.mäkk.tk.
5t027.d	Totálna resekcia:panva:s resekc.mäkk.tk.
5t027.x	Totálna resekcia:ostatné k.:s resekc.mäkk.tk.
5t027.z↔	Totálna resekcia:skapula:s resekc.mäkk.tk.
5t028.2↔	Totálna resekcia:humerus diafýza:s náhradou
5t028.5↔	Totálna resekcia:radius diaf.:s náhradou
5t028.8↔	Totálna resekcia:ulna diafyzárna:s náhradou
5t028.x	Totálna resekcia:ostatné k.:s náhradou
5t029.2↔	Totálna resekcia:humerus diafýza:s náhr.vr.res.mäkk.tk
5t029.5↔	Totálna resekcia:radius diaf.:s náhr.vr.res.mäkk.tk
5t029.8↔	Totálna resekcia:ulna diafyzárna:s náhr.vr.res.mäkk.tk
5t029.x	Totálna resekcia:ostatné k.:s náhr.vr.res.mäkk.tk
5t02x.0↔	Iné totál.excízie a res.kostného tk:klavikula
5t02x.1↔	Iné totál.excízie a res.kost.tk:humerus prox.
5t02x.2↔	Iné totál.excízie a res.kost.tk:humerus diafýza
5t02x.3↔	Iné totál.excízie a res.kost.tk:humerus dist.
5t02x.4↔	Iné totál.excízie a res.kostného tk:radius prox.
5t02x.5↔	Iné totál.excízie a res.kostného tk:radius diaf.
5t02x.6↔	Iné totál.excízie a res.kost.tk:radius distál.
5t02x.7↔	Iné totál.excízie a res.kostného tk:ulna prox.
5t02x.8↔	Iné totál.excízie a res.kost.tk:ulna diafyzárna
5t02x.9↔	Iné totál.excízie a res.kost.tk:ulna distálna
5t02x.c↔	Iné totál.excízie a res.kost.tk:falangy prstov r.
5t02x.d	Iné totál.excízie a res.kostného tk:panva
5t02x.x	Iné totál.excízie a res.kostného tk:ostatné k.
5t02x.z↔	Iné totál.excízie a res.kostného tk:skapula
5t040.0↔	Autológ.transplantácia spongióz.kosti:klavikula
5t040.1↔	Autológ.transplant.spongióz.kosti:humerus prox.
5t040.2↔	Autológ.transplant.spongióz.kosti:humerus diafýza
5t040.3↔	Autológ.transplant.spongióz.kosti:humerus dist.
5t040.4↔	Autológ.transplant.spongióz.kosti:radius prox.
5t040.5↔	Autológ.transplant.spongióz.kosti:radius diaf.
5t040.6↔	Autológ.transplant.spongióz.kosti:radius distál.
5t040.7↔	Autológ.transplant.spongióz.kosti:ulna prox.
5t040.8↔	Autológ.transplant.spongióz.kosti:ulna diafyzárna
5t040.9↔	Autológ.transplant.spongióz.kosti:ulna distálna
5t040.d	Autológ.transplantácia spongióz.kosti:panva
5t040.j↔	Autológ.transplant.spongióz.kosti:patela
5t040.s↔	Autológ.transplant.spongióz.kosti:talus
5t040.t↔	Autológ.transplant.spongióz.kosti:kalkaneus
5t040.u↔	Autológ. transpl.spongióz.:tarzálne k.
5t040.v↔	Autológ.transplant.spongióz.kosti:metatarzálne k.
5t040.w↔	Autológ.transplant.spongióz.kosti:falangy prstov n.
5t040.x	Autológ.transplant.spongióz.kosti:ost.k.
5t040.z↔	Autológ.transplant.spongióz.kosti:skapula
5t041.0↔	Autológna transpl.kortiko-spongióz.štep:klavikula
5t041.1↔	Autológna transpl.kortiko-spongióz.štep:humerus prox.
5t041.2↔	Autológna transpl.kortiko-spongióz.štep:humerus diaf.
5t041.3↔	Autológna transpl.kortiko-spongióz.štep:humerus dist.
5t041.4↔	Autológna transpl.kortiko-spongióz.štep:radius prox.
5t041.5↔	Autológna transpl.kortiko-spongióz.štep:radius diaf.
5t041.6↔	Autológna transpl.kortiko-spongióz.štep:radius distál.
5t041.7↔	Autológna transpl.kortiko-spongióz.štep:ulna prox.
5t041.8↔	Autológ.transplantácia kortiko-spongióz.štep:ulna diaf.
5t041.9↔	Autológna transpl.kortiko-spongióz.štep:ulna distálna
5t041.d	Autológna transpl.kortiko-spongióz.štep:panva
5t041.j↔	Autológna transpl.kortiko-spongióz.štep:patela
5t041.s↔	Autológna transpl.kortiko-spongióz.štep:talus
5t041.t↔	Autológna transpl.kortiko-spongióz.štep:kalkaneus
5t041.u↔	Autológna transpl.kortiko-spongióz.štep:tarzálne k.
5t041.v↔	Autológna transpl.kortiko-spongióz.štep:metatarz.k.
5t041.w↔	Autológna transpl.kortiko-spongióz.štep:falangy pr.n.
5t041.x	Autológna transpl.kortiko-spongióz.štep:ostatné k.
5t041.z↔	Autológna transpl.kortiko-spongióz.štep:skapula
5t042.0↔	Autológ.rozšír.transpl.(>4cm)kortiko-spongióz.št.:klavikula
5t042.1↔	Autológ.rozšír.transpl.(>4cm)kortiko-spongióz.št:hum.prx.
5t042.2↔	Autológ.rozšír.transpl.(>4cm)kortiko-spongióz.št:hum.diaf.
5t042.3↔	Autológ.rozšír.transpl.(>4cm)kortiko-spongióz.št:hum.dis.
5t042.4↔	Autológ.rozšír.transpl.(>4cm)kortiko-spongióz.št.:radius prox.
5t042.5↔	Autológ.rozšír.transpl.(>4cm)kortiko-spongióz.št.:radius diaf.
5t042.6↔	Autológ.rozšír.transpl.(>4cm)kortiko-spongióz.št:rad.dis.
5t042.7↔	Autológ.rozš.transpl.(>4cm)kortiko-spongióz.št.:ulna prox.
5t042.8↔	Autológ.rozš.transpl.(>4cm)kortiko-spongióz.št.:ulna diaf.
5t042.9↔	Autológ.rozš.transpl.(>4cm)kortiko-spongióz.št.:ulna dist.
5t042.d	Autológ.rozšír.transpl.(>4cm)kortiko-spongióz.št.-panva
5t042.j↔	Autológ.rozšír.transpl.(>4cm)kortiko-spongióz.št:patela
5t042.s↔	Autológ.rozšír.transpl.(>4cm)kortiko-spongióz.št.-talus
5t042.t↔	Autológ.rozš.transpl.(>4cm)kortiko-spongióz.št.:kalkaneus
5t042.u↔	Autológ.rozš.transpl.(>4cm)kortiko-spongióz.št.:tarzálne k.
5t042.v↔	Autológ.rozš.transpl.(>4cm)kortiko-spongióz.št.:metatarz.k.
5t042.w↔	Autológ.rozš.transpl.(>4cm)kortiko-spongióz.št:fal.pr.n.
5t042.x	Autológ.rozš.transpl.(>4cm)kortiko-spongióz.št.:ostatné k.
5t042.z↔	Autológ.rozš.transpl.(>4cm)kortiko-spongióz.št.:skapula
5t043.0↔	Transpl.kost.tk.bez cievnej stopky:klavikula
5t043.1↔	Transpl.kost.tk.bez cievnej stopky:humerus prox.
5t043.2↔	Transpl.kost.tk.bez cievnej stopky:humerus diafýza
5t043.3↔	Transpl.kost.tk.bez cievnej stopky:humerus dist.
5t043.4↔	Transpl.kost.tk.bez cievnej stopky:radius prox.
5t043.5↔	Transpl.kost.tk.bez cievnej stopky:radius diaf.
5t043.6↔	Transpl.kost.tk.bez cievnej stopky:radius distál.
5t043.7↔	Transpl.kost.tk.bez cievnej stopky:ulna prox.
5t043.8↔	Transpl.kost.tk.bez cievnej stopky:ulna diafyzárna
5t043.9↔	Transpl.kost.tk.bez cievnej stopky:ulna distálna
5t043.d	Transpl.kostného tk.bez cievnej stopky:panva
5t043.j↔	Transpl.kost.tk.bez cievnej stopky:patela
5t043.s↔	Transpl.kostného tk.bez cievnej stopky:talus
5t043.t↔	Transpl.kost.tk.bez cievnej stopky:kalkaneus
5t043.u↔	Transpl.kost.tk.bez cievnej stopky:tarzálne k.
5t043.v↔	Transpl.kost.tk.bez cievnej stopky:metatarzálne k.
5t043.w↔	Transpl.kost.tk.bez cievnej stopky:falangy prstov n.
5t043.x	Transpl.kost.tk.bez cievnej stopky:ostatné k.
5t043.z↔	Transpl.kost.tk.bez cievnej stopky:skapula
5t045.3↔	Autológ.transpl.chrupav.-kostn.transpl:humerus dist.
5t045.4↔	Autológ.transpl.chrupav.-kostn.transpl:radius prox.
5t045.j↔	Autológna transpl.chrupav.-kostn.transpl:patela
5t045.s↔	Autológna transpl.chrupav.-kostn.transpl:talus
5t045.x	Autológna transpl.chrupav.-kostn.transpl:ostatné k.
5t047.0↔	Alogénna transpl.spongióznej kosti:klavikula
5t047.1↔	Alogénna transpl.spongióznej kosti:humerus prox.
5t047.2↔	Alogénna transpl.spongióznej kosti:humerus diafýza
5t047.3↔	Alogénna transpl.spongióznej kosti:humerus dist.
5t047.4↔	Alogénna transpl.spongióznej kosti:radius prox.
5t047.5↔	Alogénna transpl.spongióznej kosti:radius diaf.
5t047.6↔	Alogénna transpl.spongióznej kosti:radius distál.
5t047.7↔	Alogénna transpl.spongióznej kosti:ulna prox.
5t047.8↔	Alogénna transpl.spongióznej kosti:ulna diafyzárna
5t047.9↔	Alogénna transpl.spongióznej kosti:ulna distálna
5t047.d	Alogénna transpl.spongióznej kosti:panva

5t047.j↔	Alogénna transpl.spongióznej kosti:patela
5t047.s↔	Alogénna transpl.spongióznej kosti:talus
5t047.t↔	Alogénna transpl.spongióznej kosti:kalkaneus
5t047.u↔	Alogénna transpl.spongióznej kosti:tarzálne k.
5t047.v↔	Alogénna transpl.spongióznej kosti:metatarzálne k.
5t047.w↔	Alogénna transpl.spongióznej kosti:falangy prstov n.
5t047.x	Alogénna transpl.spongióznej kosti:ostatné k.
5t047.z↔	Alogénna transpl.spongióznej kosti:skapula
5t048.0↔	Alogénna transpl.kortiko-spongióz.št:klavikula
5t048.1↔	Alogénna transpl.kortiko-spongióz.št:humerus prox.
5t048.2↔	Alogénna transpl.kortiko-spongióz.št:humerus diaf.
5t048.3↔	Alogénna transpl.kortiko-spongióz.št:humerus dist.
5t048.4↔	Alogénna transpl.kortiko-spongióz.št:radius prox.
5t048.5↔	Alogénna transpl.kortiko-spongióz.št:radius diaf.
5t048.6↔	Alogénna transpl.kortiko-spongióz.št:radius distál.
5t048.7↔	Alogénna transpl.kortiko-spongióz.štep:ulna prox.
5t048.8↔	Alogénna transpl.kortiko-spongióz.št:ulna diaf.
5t048.9↔	Alogénna transpl.kortiko-spongióz.št:ulna distálna
5t048.d	Alogénna transpl.kortiko-spongióz.štep:panva
5t048.j↔	Alogénna transpl.kortiko-spongióz.št:patela
5t048.s↔	Alogénna transpl.kortiko-spongióz.št:talus
5t048.t↔	Alogénna transpl.kortiko-spongióz.št:kalkaneus
5t048.u↔	Alogénna transpl.kortiko-spongióz.št:tarzálne k.
5t048.v↔	Alogénna transpl.kortiko-spongióz.št:metatarz.k.
5t048.w↔	Alogénna transpl.kortiko-spongióz.št:falangy pr.n.
5t048.x	Alogénna transpl.kortiko-spongióz.štep:ostatné k.
5t048.z↔	Alogénna transpl.kortiko-spongióz.št:skapula
5t049.2↔	Alogénna transpl.rúrovitej kosti:humerus diafýza
5t049.5↔	Alogénna transpl.rúrovitej kosti:radius diaf.
5t049.8↔	Alogénna transpl.rúrovitej kosti:ulna diafyzárna
5t04a.1↔	Transpozícia kost.tk.s cievnou stopkou:humerus prox.
5t04a.2↔	Transpozícia kost.tk.s cievnou stopkou:humerus diafýza
5t04a.3↔	Transpozícia kost.tk.s cievnou stopkou:humerus dist.
5t04a.4↔	Transpozícia kost.tk.s cievnou stopkou:radius prox.
5t04a.5↔	Transpozícia kost.tk.s cievnou stopkou:radius diaf.
5t04a.6↔	Transpozícia kost.tk.s cievnou stopkou:radius distál.
5t04a.7↔	Transpozícia kost.tk.s cievnou stopkou:ulna prox.
5t04a.8↔	Transpozícia kost.tk.s cievnou stopkou:ulna diafyzárna
5t04a.9↔	Transpozícia kost.tk.s cievnou stopkou:ulna distálna
5t04a.x	Transpozícia kost.tk.s cievnou stopkou:ostatné k.
5t04b.0↔	Transpl.humán.demineralizovanej kost.matrix:klavikula
5t04b.1↔	Transpl.humán.demineraliz.kost.matrix:humerus prox.
5t04b.2↔	Transpl.humán.demineraliz.kost.matrix:humerus diaf.
5t04b.3↔	Transpl.humán.demineraliz.kost.matrix:humerus dist.
5t04b.4↔	Transpl.humán.demineraliz.kost.matrix:radius prox.
5t04b.5↔	Transpl.humán.demineraliz.kost.matrix:radius diaf.
5t04b.6↔	Transpl.humán.demineraliz.kost.matrix:radius distál.
5t04b.7↔	Transpl.humán.demineraliz.kost.matrix:ulna prox.
5t04b.8↔	Transpl.humán.demineraliz.kost.matrix:ulna diaf.
5t04b.9↔	Transpl.humán.demineraliz.kost.matrix:ulna dist.
5t04b.d	Transplantácia humán.demineraliz.kost.matrix:panva
5t04b.j↔	Transpl.humán.demineralizovanej kost.matrix:patela
5t04b.s↔	Transpl.humán.demineraliz.kostnej matrix:talus
5t04b.t↔	Transpl.humán.demineraliz.kost.matrix:kalkaneus
5t04b.u↔	Transpl.humán.demineraliz.kost.matrix:tarzálne k.
5t04b.v↔	Transpl.humán.demineraliz.kost.matrix:metatarz.k.
5t04b.w↔	Transpl.humán.demineraliz.kost.matrix:falangy pr.n.
5t04b.x	Transpl.humán.demineraliz.kost.matrix:ostatné k.
5t04b.z↔	Transpl.humán.demineraliz.kost.matrix:skapula
5t04x.0↔	Iné transplantácie/transpozície kost.tk:klavikula
5t04x.1↔	Iné transplantácie/transpozície kost.tk:humerus prox.
5t04x.2↔	Iné transplantácie/transpozície kost.tk:humerus diafýza
5t04x.3↔	Iné transplantácie/transpozície kost.tk:humerus dist.
5t04x.4↔	Iné transplantácie/transpozície kost.tk:radius prox.
5t04x.5↔	Iné transplantácie/transpozície kost.tk:radius diaf.
5t04x.6↔	Iné transplantácie/transpozície kost.tk:radius distál.
5t04x.7↔	Iné transplantácie/transpozície kost.tk:ulna prox.
5t04x.8↔	Iné transplantácie/transpozície kost.tk:ulna diafyzárna
5t04x.9↔	Iné transplantácie/transpozície kost.tk:ulna distálna
5t04x.d	Iné transplantácie/transpozície kostného tk:panva
5t04x.j↔	Iné transplantácie/transpozície kostného tk:patela
5t04x.s↔	Iné transplantácie/transpozície kostného tk:talus
5t04x.t↔	Iné transplantácie/transpozície kost.tk:kalkaneus
5t04x.u↔	Iné transplantácie/transpozície kost.tk:tarzálne k.
5t04x.v↔	Iné transplantácie/transpozície kost.tk:metatarzálne k.
5t04x.w↔	Iné transplantácie/transpozície kost.tk:falangy pr.n.
5t04x.x	Iné transplantácie/transpozície kost.tk:ostatné k.
5t04x.z↔	Iné transplantácie/transpozície kostného tk:skapula
5t050.0↔	Impl.kost.cementu bez prísady ATB:klavikula
5t050.1↔	Impl.kost.cementu bez prísady ATB:humerus prox.
5t050.2↔	Impl.kost.cementu bez prísady ATB:humerus diaf.
5t050.3↔	Impl.kost.cementu bez prísady ATB:humerus dist.
5t050.4↔	Impl.kost.cementu bez prísady ATB:radius prox.
5t050.5↔	Impl.kost.cementu bez prísady ATB:radius diaf.
5t050.6↔	Impl.kost.cementu bez prísady ATB:radius dist.
5t050.7↔	Impl.kost.cementu bez prísady ATB:ulna prox.
5t050.8↔	Impl.kost.cementu bez prísady ATB:ulna diaf.
5t050.9↔	Impl.kost.cementu bez prísady ATB:ulna dist.
5t050.d	Implant.kost.cementu bez prísady ATB:panva
5t050.j↔	Impl.kost.cementu bez prísady ATB:patela
5t050.x	Impl.kost.cementu bez prísady ATB:ostatné k.
5t050.z↔	Impl.kost.cementu bez prísady ATB:skapula
5t051.0↔	Impl.kost.cementu s prísadou ATB:klavikula
5t051.1↔	Impl.kost.cementu s prísadou ATB:humerus pr.
5t051.2↔	Impl.kost.cementu s prísadou ATB:humerus diaf.
5t051.3↔	Impl.kost.cementu s prísadou ATB:humerus dist.
5t051.4↔	Impl.kost.cementu s prísadou ATB:radius prox.
5t051.5↔	Impl.kost.cementu s prísadou ATB:radius diaf.
5t051.6↔	Impl.kost.cementu s prísadou ATB:radius dist.
5t051.7↔	Impl.kost.cementu s prísadou ATB:ulna prox.
5t051.8↔	Impl.kost.cementu s prísadou ATB:ulna diaf.
5t051.9↔	Impl.kost.cementu s prísadou ATB:ulna dist.
5t051.d	Implant.kost.cementu s prísadou ATB:panva
5t051.j↔	Impl.kost.cementu s prísadou ATB:patela
5t051.s↔	Impl.kost.cementu s prísadou ATB:talus
5t051.t↔	Impl.kost.cementu s prísadou ATB:kalkaneus
5t051.u↔	Impl.kost.cementu s prísadou ATB:tarzálne k.
5t051.v↔	Impl.kost.cementu s prísadou ATB:metatarz.k.
5t051.w↔	Impl.kost.cementu s prísadou ATB:falangy pr.n.
5t051.x	Impl.kost.cementu s prísadou ATB:ostatné k.
5t051.z↔	Impl.kost.cementu s prísadou ATB:skapula
5t052.0↔	Impl.keram.kost.náhrady:klavikula
5t052.1↔	Impl.keram.kost.náhrady:humerus prox.
5t052.2↔	Impl.keram.kost.náhrady:humerus diaf.
5t052.3↔	Impl.keram.kost.náhrady:humerus dist.
5t052.4↔	Impl.keram.kost.náhrady:radius prox.
5t052.5↔	Impl.keram.kost.náhrady:radius diaf.
5t052.6↔	Impl.keram.kost.náhrady:radius distál.
5t052.7↔	Impl.keram.kost.náhrady:ulna prox.
5t052.8↔	Impl.keram.kost.náhrady:ulna diaf.
5t052.9↔	Implant.keram.kost.náhrady:ulna dist.
5t052.d	Impl.keramickej kostnej náhrady:panva
5t052.j↔	Impl.keramickej kostnej náhrady:patela
5t052.s↔	Impl.keramickej kostnej náhrady:talus
5t052.t↔	Impl.keram.kost.náhrady:kalkaneus
5t052.u↔	Impl.keram.kost.náhrady:tarzálne k.
5t052.v↔	Impl.keram.kost.náhrady:metatarzálne k.
5t052.w↔	Impl.keram.kost.náhrady:falangy pr.n.
5t052.x	Impl.keram.kost.náhrady:ostatné k.
5t052.z↔	Impl.keramickej kostnej náhrady:skapula
5t053.0↔	Impl.resorb.keramic.kost.náhrady:klavikula
5t053.1↔	Impl.resorb.keramic.kost.náhrady:humerus pr.
5t053.2↔	Impl.resorb.keramic.kost.náhrady:humerus diaf.
5t053.3↔	Impl.resorb.keramic.kost.náhrady:humerus dist.
5t053.4↔	Impl.resorb.keramic.kost.náhrady:radius pr.
5t053.5↔	Impl.resorb.keramic.kost.náhrady:radius diaf.
5t053.6↔	Impl.resorb.keramic.kost.náhrady:radius distál.
5t053.7↔	Impl.resorb.keramic.kost.náhrady:ulna prox.
5t053.8↔	Impl.resorb.keramic.kost.náhrady:ulna diaf.
5t053.9↔	Impl.resorb.keramic.kost.náhrady:ulna dist.

5t053.d	Impl.resorb.keramic.kost.náhrady:panva
5t053.j↔	Impl.resorb.keramic.kost.náhrady:patela
5t053.s↔	Impl.resorb.keramic.kost.náhrady:talus
5t053.t↔	Impl.resorb.keramic.kost.náhrady:kalkaneus
5t053.u↔	Impl.resorb.keramic.kost.náhrady:tarzálne k.
5t053.v↔	Impl.resorb.keramic.kost.náhrady:metatarz.k.
5t053.w↔	Impl.resorb.keramic.kost.náhrady:falangy pr.n.
5t053.x	Impl.resorb.keramic.kost.náhrady:ostatné k.
5t053.z↔	Impl.resorb.keramic.kost.náhrady:skapula
5t054.0↔	Impl.kovovej kost.náhrady:klavikula
5t054.1↔	Impl.kovovej kost.náhrady:humerus prox.
5t054.2↔	Impl.kovovej kost.náhrady:humerus diaf.
5t054.3↔	Impl.kovovej kost.náhrady:humerus dist.
5t054.4↔	Impl.kovovej kost.náhrady:radius prox.
5t054.5↔	Impl.kovovej kost.náhrady:radius diaf.
5t054.6↔	Impl.kovovej kost.náhrady:radius distál.
5t054.7↔	Impl.kovovej kost.náhrady:ulna prox.
5t054.8↔	Impl.kovovej kost.náhrady:ulna diaf.
5t054.9↔	Impl.kovovej kost.náhrady:ulna dist.
5t054.d	Impl.kovovej kost.náhrady:panva
5t054.j↔	Impl.kovovej kost.náhrady:patela
5t054.s↔	Impl.kovovej kost.náhrady:talus
5t054.t↔	Impl.kovovej kost.náhrady:kalkaneus
5t054.u↔	Impl.kovovej kost.náhrady:tarzálne k.
5t054.v↔	Impl.kovovej kost.náhrady:metatarz.k.
5t054.w↔	Impl.kovovej kost.náhrady:falangy pr.n.
5t054.x	Impl.kovovej kost.náhrady:ostatné k.
5t054.z↔	Impl.kovovej kost.náhrady:skapula
5t05x.0↔	Implantácia inej aloplast.kostnej náhrady::klavikula
5t05x.1↔	Impl.inej alopl.kost.náhr:humerus prox.
5t05x.2↔	Impl.inej alopl.kost.náhr:humerus diaf.
5t05x.3↔	Impl.inej alopl.kost.náhr:humerus dist.
5t05x.4↔	Impl.inej alopl.kost.náhr:radius prox.
5t05x.5↔	Impl.inej alopl.kost.náhr:radius diaf.
5t05x.6↔	Impl.inej alopl.kost.náhr:radius distál.
5t05x.7↔	Impl.inej alopl.kost.náhr:ulna prox.
5t05x.8↔	Implantácia inej aloplast.kostnej náhrady:ulna diaf.
5t05x.9↔	Implantácia inej aloplast.kostnej náhrady:ulna dist.
5t05x.d	Implantácia inej aloplast.kostnej náhrady:panva
5t05x.j↔	Implantácia inej aloplast.kost.náhrady:patela
5t05x.s↔	Implantácia inej aloplast.kostnej náhrady:talus
5t05x.t↔	Implantácia inej aloplast.kostnej náhrady:kalkaneus
5t05x.u↔	Impl.inej alopl.kost.náhr:tarzálne k.
5t05x.v↔	Impl.inej alopl.kost.náhr:metatarzálne k.
5t05x.w↔	Impl.inej alopl.kost.náhr:falangy pr.n.
5t05x.x	Implantácia inej aloplast.kostnej náhrady:ostatné k.
5t05x.z↔	Implantácia inej aloplast.kostnej náhrady:skapula
5t061	Osteosyntéza skrutkou
5t063	Osteosyntéza dlahou
5t064	Osteosyntéza drôtom alebo ťahovou serklážou
5t065	Osteosyntéza dynamickou kompresnou skrutkou
5t066	Osteosyntéza vnútrodreňovým klincom
5t067	Osteosyntéza zaisteným vnútrodreňovým klincom
5t068	Osteosyntéza vnútrodreň.kl.zaisteným na kĺbovú komp.
5t069	Osteosyntéza transfixačným klincom
5t06a	Osteosyntéza intramedulárnym drôtom
5t06b	Osteosyntéza uhlovostabilnou dlahou
5t06c	Osteosyntéza uhlovou/kondylárnou dlahou
5t06d	Osteosyntéza skobou
5t06f.0	Osteosyntéza vnútor.predlž./posuv.syst:nemotorizovaná
5t06f.1	Osteosyntéza vnút.predlž./posuv.syst:motorizovaná
5t06v	Osteosyntéza kruhovým fixátorom
5t06x	Osteosyntéza,iná
5t06z	Osteosyntéza rezorbovateľným materiálom
5t070.0↔	Revízia osteos.m.bez jeho výmeny:klavikula
5t070.1↔	Revízia osteos.m.bez jeho výmeny:humerus prox.
5t070.2↔	Revízia osteos.m.bez jeho výmeny:humerus diaf.
5t070.3↔	Revízia osteos.m.bez jeho výmeny:humerus dist.
5t070.4↔	Revízia osteos.m.bez jeho výmeny:radius prox.
5t070.5↔	Revízia osteos.m.bez jeho výmeny:radius diaf.
5t070.6↔	Revízia osteos.m.bez jeho výmeny:radius distál.
5t070.7↔	Revízia osteos.m.bez jeho výmeny:ulna prox.
5t070.8↔	Revízia osteos.m.bez jeho výmeny:ulna diaf.
5t070.9↔	Revízia osteos.m.bez jeho výmeny:ulna dist.
5t070.d	Revízia osteosyntet.materiálu bez jeho výmeny:panva
5t070.x	Revízia osteos.m.bez jeho výmeny:ostatné k.
5t070.z↔	Revízia osteos.m.bez jeho výmeny:skapula
5t071.0↔	Odstr.skrutky, príp.revízia:klavikula
5t071.1↔	Odstr.skrutky, príp.revízia:humerus prox.
5t071.2↔	Odstr.skrutky, príp.revízia:humerus diaf.
5t071.3↔	Odstr.skrutky, príp.revízia:humerus dist.
5t071.4↔	Odstr.skrutky, príp.revízia:radius prox.
5t071.5↔	Odstr.skrutky, príp.revízia:radius diaf.
5t071.6↔	Odstr.skrutky, príp.revízia:radius distál.
5t071.7↔	Odstr.skrutky, príp.revízia:ulna prox.
5t071.8↔	Odstr.skrutky, príp.revízia:ulna diaf.
5t071.9↔	Odstr.skrutky, príp.revízia:ulna distálna
5t071.a↔	Odstr.skrutky, príp.revízia:karpálne k.
5t071.b↔	Odstr.skrutky, príp.revízia:metakarp.k.
5t071.c↔	Odstr.skrutky, príp.revízia:falangy pr.r.
5t071.d	Odstr.skrutky, príp.revízia:panva
5t071.e↔	Odstr.skrutky, príp.revízia:krčok steh.k.
5t071.f↔	Odstr.skrutky, príp.revízia:femur prox.
5t071.g↔	Odstr.skrutky, príp.revízia:femur diaf.
5t071.h↔	Odstr.skrutky, príp.revízia:femur dist.
5t071.j↔	Odstr.skrutky, príp.revízia:patela
5t071.k↔	Odstr.skrutky, príp.revízia:tibia prox.
5t071.m↔	Odstr.skrutky, príp.revízia:tibia diaf.
5t071.n↔	Odstr.skrutky, príp.revízia:tibia dist.
5t071.p↔	Odstr.skrutky, príp.revízia:fibula prox.
5t071.q↔	Odstr.skrutky, príp.revízia:fibula diaf.
5t071.r↔	Odstr.skrutky, príp.revízia:fibula dist.
5t071.s↔	Odstr.skrutky, príp.revízia:talus
5t071.t↔	Odstr.skrutky, príp.revízia:kalkaneus
5t071.u↔	Odstr.skrutky, príp.revízia:tarzálne k.
5t071.v↔	Odstr.skrutky, príp.revízia:metatarz.k.
5t071.w↔	Odstr.skrutky, príp.revízia:falangy pr.n.
5t071.x	Odstr.skrutky, príp.revízia:ostatné k.
5t071.z↔	Odstr.skrutky, príp.revízia:skapula
5t072.0↔	Odstr.drôtu, príp.revízia:klavikula
5t072.1↔	Odstr.drôtu, príp.revízia:humerus prox.
5t072.2↔	Odstr.drôtu, príp.revízia:humerus diafýza
5t072.3↔	Odstr.drôtu, príp.revízia:humerus dist.
5t072.4↔	Odstr.drôtu, príp.revízia:radius prox.
5t072.5↔	Odstr.drôtu, príp.revízia:radius diaf.
5t072.6↔	Odstr.drôtu, príp.revízia:radius distál.
5t072.7↔	Odstr.drôtu, príp.revízia:ulna prox.
5t072.8↔	Odstr.drôtu, príp.revízia:ulna diafyzárna
5t072.9↔	Odstr.drôtu, príp.revízia:ulna distálna
5t072.a↔	Odstr.drôtu, príp.revízia:karpálne k.
5t072.b↔	Odstr.drôtu, príp.revízia:metakarpálne k.
5t072.c↔	Odstr.drôtu, príp.revízia:falangy pr.r.
5t072.d	Odstr.drôtu, príp.revízia:panva
5t072.e↔	Odstr.drôtu, príp.revízia:krčok steh.k.
5t072.f↔	Odstr.drôtu, príp.revízia:femur prox.
5t072.g↔	Odstr.drôtu, príp.revízia:femur diaf.
5t072.h↔	Odstr.drôtu, príp.revízia:femur dist.
5t072.j↔	Odstr.drôtu, príp.revízia:patela
5t072.k↔	Odstr.drôtu, príp.revízia:tibia prox.
5t072.m↔	Odstr.drôtu, príp.revízia:tibia diaf.
5t072.n↔	Odstr.drôtu, príp.revízia:tibia dist.
5t072.p↔	Odstr.drôtu, príp.revízia:fibula prox.
5t072.q↔	Odstr.drôtu, príp.revízia:fibula diaf.
5t072.r↔	Odstr.drôtu, príp.revízia:fibula dist.
5t072.s↔	Odstr.drôtu, príp.revízia:talus
5t072.t↔	Odstr.drôtu, príp.revízia:kalkaneus
5t072.u↔	Odstr.drôtu, príp.revízia:tarzálne k.
5t072.v↔	Odstr.drôtu, príp.revízia:metatarzálne k.
5t072.w↔	Odstr.drôtu, príp.revízia:falangy pr.n.
5t072.x	Odstr.drôtu, príp.revízia:ostatné k.

5t072.z↔	Odstr.drôtu, príp.revízia:skapula
5t073.0↔	Odstr.dlahy, príp.revízia:klavikula
5t073.1↔	Odstr.dlahy, príp.revízia:humerus prox.
5t073.2↔	Odstr.dlahy, príp.revízia:humerus diafýza
5t073.3↔	Odstr.dlahy, príp.revízia:humerus dist.
5t073.4↔	Odstr.dlahy, príp.revízia:radius prox.
5t073.5↔	Odstr.dlahy, príp.revízia:radius diaf.
5t073.6↔	Odstr.dlahy, príp.revízia:radius distál.
5t073.7↔	Odstr.dlahy, príp.revízia:ulna prox.
5t073.8↔	Odstr.dlahy, príp.revízia:ulna diafyzárna
5t073.9↔	Odstr.dlahy, príp.revízia:ulna distálna
5t073.a↔	Odstr.dlahy, príp.revízia:karpálne k.
5t073.b↔	Odstr.dlahy, príp.revízia:metakarpálne k.
5t073.c↔	Odstr.dlahy, príp.revízia:falangy pr.r.
5t073.d	Odstr.dlahy, príp.revízia:panva
5t073.e↔	Odstr.dlahy, príp.revízia:krčok steh.k.
5t073.f↔	Odstr.dlahy, príp.revízia:femur prox.
5t073.g↔	Odstr.dlahy, príp.revízia:femur diaf.
5t073.h↔	Odstr.dlahy, príp.revízia:femur dist.
5t073.k↔	Odstr.dlahy, príp.revízia:tibia prox.
5t073.m↔	Odstr.dlahy, príp.revízia:tibia diaf.
5t073.n↔	Odstr.dlahy, príp.revízia:tibia dist.
5t073.p↔	Odstr.dlahy, príp.revízia:fibula prox.
5t073.q↔	Odstr.dlahy, príp.revízia:fibula diaf.
5t073.r↔	Odstr.dlahy, príp.revízia:fibula dist.
5t073.s↔	Odstr.dlahy, príp.revízia:talus
5t073.t↔	Odstr.dlahy, príp.revízia:kalkaneus
5t073.u↔	Odstr.dlahy, príp.revízia:tarzálne k.
5t073.v↔	Odstr.dlahy, príp.revízia:metatarzálne k.
5t073.w↔	Odstr.dlahy, príp.revízia:falangy pr.n.
5t073.x	Odstr.dlahy, príp.revízia:ostatné k.
5t073.z↔	Odstr.dlahy, príp.revízia:skapula
5t074.0↔	Odstr.ťah.serkláže, príp.revízia:klavikula
5t074.1↔	Odstr.ťah.serkláže, príp.revízia:humerus prox.
5t074.2↔	Odstr.ťah.serkláže, príp.revízia:humerus diaf.
5t074.3↔	Odstr.ťah.serkláže, príp.revízia:humerus dist.
5t074.4↔	Odstr.ťah.serkláže, príp.revízia:radius prox.
5t074.5↔	Odstr.ťah.serkláže, príp.revízia:radius diaf.
5t074.6↔	Odstr.ťah.serkláže, príp.revízia:radius distál.
5t074.7↔	Odstr.ťah.serkláže, príp.revízia:ulna prox.
5t074.8↔	Odstr.ťah.serkláže, príp.revízia:ulna diaf.
5t074.9↔	Odstr.ťah.serkláže, príp.revízia:ulna dist.
5t074.a↔	Odstr.ťah.serkláže, príp.revízia:karpálne k.
5t074.b↔	Odstr.ťah.serkláže, príp.revízia:metakarp.k.
5t074.c↔	Odstr.ťah.serkláže, príp.revízia:falangy pr.r.
5t074.d	Odstr.ťah.serkláže, príp.revízia:panva
5t074.e↔	Odstr.ťah.serkláže, príp.revízia:krčok steh.k.
5t074.f↔	Odstr.ťah.serkláže, príp.revízia:femur prox.
5t074.g↔	Odstr.ťah.serkláže, príp.revízia:femur diaf.
5t074.h↔	Odstr.ťah.serkláže, príp.revízia:femur dist.
5t074.j↔	Odstr.ťah.serkláže, príp.revízia:patela
5t074.k↔	Odstr.ťah.serkláže, príp.revízia:tibia prox.
5t074.m↔	Odstr.ťah.serkláže, príp.revízia:tibia diaf.
5t074.n↔	Odstr.ťah.serkláže, príp.revízia:tibia dist.
5t074.p↔	Odstr.ťah.serkláže, príp.revízia:fibula prox.
5t074.q↔	Odstr.ťah.serkláže, príp.revízia:fibula diaf.
5t074.r↔	Odstr.ťah.serkláže, príp.revízia:fibula dist.
5t074.s↔	Odstr.ťah.serkláže, príp.revízia:talus
5t074.t↔	Odstr.ťah.serkláže, príp.revízia:kalkaneus
5t074.u↔	Odstr.ťah.serkláže, príp.revízia:tarzálne k.
5t074.v↔	Odstr.ťah.serkláže, príp.revízia:metatarz.k.
5t074.w↔	Odstr.ťah.serkláže, príp.revízia:falangy pr.n.
5t074.x	Odstr.ťah.serkláže, príp.revízia:ostatné k.
5t074.z↔	Odstr.ťah.serkláže, príp.revízia:skapula
5t075.e↔	Ods.dyn.kompresív.skrutky,príp.revíz:krčok steh.k.
5t075.f↔	Odstr.dynam.kompresív.skrutky, príp.revízia:femur prox.
5t075.g↔	Odstr.dynam.kompresív.skrutky, príp.revízia:femur diaf.
5t075.h↔	Odstr.dynam.kompresív.skrutky, príp.revízia:femur dist.
5t075.x	Odstr.dynam.kompresív.skrutky, príp.revízia:ostatné k.
5t076.1↔	Odstr.vnútrodreň.kl.bez zaist,príp.rev:humerus prox.
5t076.2↔	Odstr.vnútrodreň.kl.bez zaist,príp.rev:humerus diaf.
5t076.3↔	Odstr.vnútrodreň.kl.bez zaist,príp.rev:humerus dist.
5t076.4↔	Odstr.vnútrodreň.kl.bez zaist,príp.rev:radius prox.
5t076.5↔	Odstr.vnútrodreň.kl.bez zaist,príp.rev:radius diaf.
5t076.6↔	Odstr.vnútrodreň.kl.bez zaist,príp.rev:radius distál.
5t076.7↔	Odstr.vnútrodreň.kl.bez zaist,príp.rev:ulna prox.
5t076.8↔	Odstr.vnútrodreň.kl.bez zaistenia,príp.rev:ulna diaf.
5t076.9↔	Odstr.vnútrodreň.kl.bez zaistenia,príp.rev:ulna dist.
5t076.e↔	Odstr.vnútrodreň.kl.bez zaist,príp.rev:krčok steh.k.
5t076.f↔	Odstr.vnútrodreň.klinca bez zaist,príp.rev:femur prox.
5t076.g↔	Odstr.vnútrodreň.kl.bez zaist,príp.rev:femur diaf.
5t076.h↔	Odstr.vnútrodreň.kl.bez zaist,príp.rev:femur dist.
5t076.k↔	Odstr.vnútrodreň.kl.bez zaist,príp.rev:tibia prox.
5t076.m↔	Odstr.vnútrodreň.kl.bez zaist,príp.rev:tibia diaf.
5t076.n↔	Odstr.vnútrodreň.kl.bez zaist,príp.rev:tibia dist.
5t076.p↔	Odstr.vnútrodreň.kl.bez zaist,príp.rev:fibula prox.
5t076.r↔	Odstr.vnútrodreň.kl.bez zaist,príp.rev:fibula dist.
5t076.x	Odstr.vnútrodreň.klinca bez zaistenia,príp.revíz:ost.k.
5t077.1↔	Odstr.vnútrodreň.klinca zaist.,príp.revíz:humerus prox.
5t077.2↔	Odstr.vnútrodreň.klinca zaist.,príp.revíz:humerus diaf.
5t077.3↔	Odstr.vnútrodreň.klinca zaist.,príp.revíz:humerus dist.
5t077.4↔	Odstr.vnútrodreň.klinca zaist.,príp.revíz:radius prox.
5t077.5↔	Odstr.vnútrodreň.klinca zaist.,príp.revíz:radius diaf.
5t077.6↔	Odstr.vnútrodreň.klinca zaist.,príp.revíz:radius distál.
5t077.7↔	Odstr.vnútrodreň.klinca zaist.,príp.revíz:ulna prox.
5t077.8↔	Odstr.vnútrodreň.klinca zaist.,príp.revíz:ulna diaf.
5t077.9↔	Odstr.vnútrodreň.klinca zaist.,príp.revíz:ulna dist.
5t077.f↔	Odstr.vnútrodreň.klinca zaist.,príp.revíz:femur prox.
5t077.g↔	Odstr.vnútrodreň.klinca zaist.,príp.revíz:femur diaf.
5t077.h↔	Odstr.vnútrodreň.klinca zaist.,príp.revíz:femur dist.
5t077.k↔	Odstr.vnútrodreň.klinca zaist.,príp.revíz:tibia prox.
5t077.m↔	Odstr.vnútrodreň.klinca zaist.,príp.revíz:tibia diaf.
5t077.n↔	Odstr.vnútrodreň.klinca zaist.,príp.revíz:tibia dist.
5t077.p↔	Odstr.vnútrodreň.klinca zaist.,príp.revíz:fibula prox.
5t077.r↔	Odstr.vnútrodreň.klinca zaist.,príp.revíz:fibula dist.
5t077.x	Odstr.vnútrodreň.klinca zaisten.,príp.revíz:ost.k.
5t078.e↔	Odstr.vnútrodreň.klin.s kĺb.kompon,príp.revíz:krčok steh.k.
5t078.f↔	Odstr.vnútrodreň.klin.s kĺb.kompon,príp.revíz:femur prox.
5t078.g↔	Odstr.vnútrodreň.klin.s kĺb.kompon,príp.revíz:femur diaf.
5t078.h↔	Odstr.vnútrodreň.klin.s kĺb.kompon,príp.revíz:femur dist.
5t078.x	Odstr.vnútrodreň.klin.s kĺb.kompon,príp.revíz:ostatné k.
5t079.1↔	Odstr.klinca po transfixácii,pr.revíz:humerus prox.
5t079.2↔	Odstr.klinca po transfixácii,pr.revíz:humerus diaf.
5t079.3↔	Odstr.klinca po transfixácii,pr.revíz:humerus dist.
5t079.4↔	Odstr.klinca po transfixácii,pr.revíz:radius prox.
5t079.5↔	Odstr.klinca po transfixácii,pr.revíz:radius diaf.
5t079.6↔	Odstr.klinca po transfixácii,pr.revíz:radius distál.
5t079.7↔	Odstr.klinca po transfixácii,pr.revíz:ulna prox.
5t079.8↔	Odstr.klinca po transfixácii,pr.revíz:ulna diaf.
5t079.9↔	Odstr.klinca po transfixácii,pr.revíz:ulna dist.
5t079.f↔	Odstr.klinca po transfixácii,pr.revíz:femur prox.
5t079.g↔	Odstr.klinca po transfixácii,pr.revíz:femur diaf.
5t079.h↔	Odstr.klinca po transfixácii,pr.revíz:femur dist.
5t079.k↔	Odstr.klinca po transfixácii,pr.revíz:tibia prox.
5t079.m↔	Odstr.klinca po transfixácii,pr.revíz:tibia diaf.
5t079.n↔	Odstr.klinca po transfixácii,pr.revíz:tibia dist.
5t079.x	Odstr.klinca po transfixácii,pr.revíz:ostatné k.
5t07a.0↔	Odstr.intramedulár.prúta/drôtu,pr.rev:klavikula
5t07a.1↔	Odstr.intramedulár.prúta/drôtu,pr.rev:humerus prox.
5t07a.2↔	Odstr.intramedulár.prúta/drôtu,pr.rev:humerus diaf.
5t07a.3↔	Odstr.intramedulár.prúta/drôtu,pr.rev:humerus dist.
5t07a.4↔	Odstr.intramedulár.prúta/drôtu,pr.rev:radius prox.
5t07a.5↔	Odstr.intramedulár.prúta/drôtu,pr.rev:radius diaf.
5t07a.6↔	Odstr.intramedulár.prúta/drôtu,pr.rev:radius distál.
5t07a.7↔	Odstr.intramedulár.prúta/drôtu,pr.rev:ulna prox.
5t07a.8↔	Odstr.intramedulár.prúta/drôtu,pr.rev:ulna diaf.
5t07a.9↔	Odstr.intramedulár.prúta/drôtu,pr.rev:ulna dist.
5t07a.b↔	Odstr.intramedulár.prúta/drôtu,pr.rev:metakarp.k.
5t07a.c↔	Odstr.intramedulár.prúta/drôtu,pr.rev:falangy pr.r.
5t07a.e↔	Odstr.intramedulár.prúta/drôtu,pr.rev:krčok steh.k.

5t07a.f↔	Odstr.intramedulár.prúta/drôtu,pr.rev:femur prox.
5t07a.g↔	Odstr.intramedulár.prúta/drôtu,pr.rev:femur diaf.
5t07a.h↔	Odstr.intramedulár.prúta/drôtu,pr.rev:femur dist.
5t07a.j↔	Odstr.intramedulár.prúta/drôtu,pr.rev:patela
5t07a.k↔	Odstr.intramedulár.prúta/drôtu,pr.rev:tibia prox.
5t07a.m↔	Odstr.intramedulár.prúta/drôtu,pr.rev:tibia diaf.
5t07a.n↔	Odstr.intramedulár.prúta/drôtu,pr.rev:tibia dist.
5t07a.p↔	Odstr.intramedulár.prúta/drôtu,pr.rev:fibula prox.
5t07a.q↔	Odstr.intramedulár.prúta/drôtu,pr.rev:fibula diaf.
5t07a.r↔	Odstr.intramedulár.prúta/drôtu,pr.rev:fibula dist.
5t07a.s↔	Odstr.intramedulár.prúta/drôtu,pr.rev:talus
5t07a.t↔	Odstr.intramedulár.prúta/drôtu,pr.rev:kalkaneus
5t07a.v↔	Odstr.intramedulár.prúta/drôtu,pr.rev:metatarz.k.
5t07a.w↔	Odstr.intramedulár.prúta/drôtu,pr.rev:falangy pr.n.
5t07a.x	Odstr.intramedulár.prúta/drôtu,pr.rev:ostatné k.
5t07a.z↔	Odstr.intramedulár.prúta/drôtu,pr.rev:skapula
5t07b.0↔	Odstr.uhlovostabil.dlahy,príp.revíz:klavikula
5t07b.1↔	Odstr.uhlovostabil.dlahy,príp.revíz:humerus prox.
5t07b.2↔	Odstr.uhlovostabil.dlahy,príp.revíz:humerus diaf.
5t07b.3↔	Odstr.uhlovostabil.dlahy,príp.revíz:humerus dist.
5t07b.4↔	Odstr.uhlovostabil.dlahy,príp.revíz:radius prox.
5t07b.5↔	Odstr.uhlovostabil.dlahy,príp.revíz:radius diaf.
5t07b.6↔	Odstr.uhlovostabil.dlahy,príp.revíz:radius distál.
5t07b.7↔	Odstr.uhlovostabil.dlahy,príp.revíz:ulna prox.
5t07b.8↔	Odstr.uhlovostabil.dlahy,príp.revíz:ulna diaf.
5t07b.9↔	Odstr.uhlovostabil.dlahy,príp.revíz:ulna dist.
5t07b.a↔	Odstr.uhlovostabil.dlahy,príp.revíz:karpálne k.
5t07b.b↔	Odstr.uhlovostabil.dlahy,príp.revíz:metakarp.k.
5t07b.c↔	Odstr.uhlovostabil.dlahy,príp.revíz:falangy pr.r.
5t07b.d	Odstr.uhlovostabil.dlahy,príp.revíz:panva
5t07b.e↔	Odstr.uhlovostabil.dlahy,príp.revíz:krčok steh.k.
5t07b.f↔	Odstr.uhlovostabil.dlahy,príp.revíz:femur prox.
5t07b.g↔	Odstr.uhlovostabil.dlahy,príp.revíz:femur diaf.
5t07b.h↔	Odstr.uhlovostabil.dlahy,príp.revíz:femur dist.
5t07b.k↔	Odstr.uhlovostabil.dlahy,príp.revíz:tibia prox.
5t07b.m↔	Odstr.uhlovostabil.dlahy,príp.revíz:tibia diaf.
5t07b.n↔	Odstr.uhlovostabil.dlahy,príp.revíz:tibia dist.
5t07b.p↔	Odstr.uhlovostabil.dlahy,príp.revíz:fibula prox.
5t07b.q↔	Odstr.uhlovostabil.dlahy,príp.revíz:fibula diaf.
5t07b.r↔	Odstr.uhlovostabil.dlahy,príp.revíz:fibula dist.
5t07b.s↔	Odstr.uhlovostabil.dlahy,príp.revíz:talus
5t07b.t↔	Odstr.uhlovostabil.dlahy,príp.revíz:kalkaneus
5t07b.u↔	Odstr.uhlovostabil.dlahy,príp.revíz:tarzálne k.
5t07b.v↔	Odstr.uhlovostabil.dlahy,príp.revíz:metatarz.k.
5t07b.w↔	Odstr.uhlovostabil.dlahy,príp.revíz:falangy pr.n.
5t07b.x	Odstr.uhlovostabil.dlahy,príp.revíz:ostatné k.
5t07b.z↔	Odstr.uhlovostabil.dlahy,príp.revíz:skapula
5t07c.1↔	Odstr.uhlovej/kondylár.dlahy,príp.revíz:humerus prox.
5t07c.3↔	Odstr.uhlovej/kondylár.dlahy,príp.revíz:humerus dist.
5t07c.e↔	Odstr.uhlovej/kondylár.dlahy,príp.revíz:krčok steh.k.
5t07c.f↔	Odstr.uhlovej/kondylár.dlahy,príp.revíz:femur prox.
5t07c.g↔	Odstr.uhlovej/kondylár.dlahy,príp.revíz:femur diaf.
5t07c.h↔	Odstr.uhlovej/kondylár.dlahy,príp.revíz:femur dist.
5t07c.k↔	Odstr.uhlovej/kondylár.dlahy,príp.revíz:tibia prox.
5t07c.n↔	Odstr.uhlovej/kondylár.dlahy,príp.revíz:tibia dist.
5t07c.x	Odstr.uhlovej/kondylár.dlahy,príp.revíz:ostatné k.
5t07d.0↔	Odstránenie skoby, prípadne revízia:klavikula
5t07d.1↔	Odstránenie skoby, prípadne revízia:humerus prox.
5t07d.2↔	Odstránenie skoby, prípadne revízia:humerus diafýza
5t07d.3↔	Odstránenie skoby, prípadne revízia:humerus dist.
5t07d.4↔	Odstránenie skoby, prípadne revízia:radius prox.
5t07d.5↔	Odstránenie skoby, prípadne revízia:radius diaf.
5t07d.6↔	Odstránenie skoby, prípadne revízia:radius distál.
5t07d.7↔	Odstránenie skoby, prípadne revízia:ulna prox.
5t07d.8↔	Odstránenie skoby, prípadne revízia:ulna diafyzárna
5t07d.9↔	Odstránenie skoby, prípadne revízia:ulna distálna
5t07d.a↔	Odstránenie skoby, prípadne revízia:karpálne k.
5t07d.b↔	Odstránenie skoby, prípadne revízia:metakarpálne k.
5t07d.c↔	Odstránenie skoby, prípadne revízia:falangy pr.r.
5t07d.d	Odstránenie skoby, prípadne revízia:panva
5t07d.e↔	Odstránenie skoby, prípadne revízia:krčok steh.k.
5t07d.f↔	Odstránenie skoby, prípadne revízia:femur prox.
5t07d.g↔	Odstránenie skoby, prípadne revízia:femur diaf.
5t07d.h↔	Odstránenie skoby, prípadne revízia:femur dist.
5t07d.j↔	Odstránenie skoby, prípadne revízia:patela
5t07d.k↔	Odstránenie skoby, prípadne revízia:tibia prox.
5t07d.m↔	Odstránenie skoby, prípadne revízia:tibia diaf.
5t07d.n↔	Odstránenie skoby, prípadne revízia:tibia dist.
5t07d.p↔	Odstránenie skoby, prípadne revízia:fibula prox.
5t07d.q↔	Odstránenie skoby, prípadne revízia:fibula diaf.
5t07d.r↔	Odstránenie skoby, prípadne revízia:fibula dist.
5t07d.s↔	Odstránenie skoby, prípadne revízia:talus
5t07d.t↔	Odstránenie skoby, prípadne revízia:kalkaneus
5t07d.u↔	Odstránenie skoby, prípadne revízia:tarzálne k.
5t07d.v↔	Odstránenie skoby, prípadne revízia:metatarzálne k.
5t07d.w↔	Odstránenie skoby, prípadne revízia:falangy pr.n.
5t07d.x	Odstránenie skoby, prípadne revízia:ostatné k.
5t07d.z↔	Odstránenie skoby, prípadne revízia:skapula
5t07e.0↔	Odstr.vnútor.predlž./posuv.syst,príp.revíz:klavikula
5t07e.1↔	Odstr.vnút.predlž./posuv.syst, príp.revíz:humerus prox.
5t07t.0↔	Odstr.vonkaj.fixátora,príp.revíz:klavikula
5t07t.1↔	Odstr.vonkaj.fixátora,príp.revíz:humerus prox.
5t07t.2↔	Odstr.vonkaj.fixátora,príp.revíz:humerus diaf.
5t07t.3↔	Odstr.vonkaj.fixátora,príp.revíz:humerus dist.
5t07t.4↔	Odstr.vonkaj.fixátora,príp.revíz:radius prox.
5t07t.5↔	Odstr.vonkaj.fixátora,príp.revíz:radius diaf.
5t07t.6↔	Odstr.vonkaj.fixátora,príp.revíz:radius distál.
5t07t.7↔	Odstr.vonkaj.fixátora,príp.revíz:ulna prox.
5t07t.8↔	Odstr.vonkaj.fixátora,príp.revíz:ulna diaf.
5t07t.9↔	Odstr.vonkaj.fixátora,príp.revíz:ulna dist.
5t07t.a↔	Odstr.vonkaj.fixátora,príp.revíz:karpálne k.
5t07t.b↔	Odstr.vonkaj.fixátora,príp.revíz:metakarp.k.
5t07t.c↔	Odstr.vonkaj.fixátora,príp.revíz:falangy pr.r.
5t07t.d	Odstr.vonkaj.fixátora,príp.revíz:panva
5t07t.e↔	Odstr.vonkaj.fixátora,príp.revíz:krčok steh.k.
5t07t.f↔	Odstr.vonkaj.fixátora,príp.revíz:femur prox.
5t07t.g↔	Odstr.vonkaj.fixátora,príp.revíz:femur diaf.
5t07t.h↔	Odstr.vonkaj.fixátora,príp.revíz:femur dist.
5t07t.j↔	Odstr.vonkaj.fixátora,príp.revíz:patela
5t07t.k↔	Odstr.vonkaj.fixátora,príp.revíz:tibia prox.
5t07t.m↔	Odstr.vonkaj.fixátora,príp.revíz:tibia diaf.
5t07t.n↔	Odstr.vonkaj.fixátora,príp.revíz:tibia dist.
5t07t.p↔	Odstr.vonkaj.fixátora,príp.revíz:fibula prox.
5t07t.q↔	Odstr.vonkaj.fixátora,príp.revíz:fibula diaf.
5t07t.r↔	Odstr.vonkaj.fixátora,príp.revíz:fibula dist.
5t07t.s↔	Odstr.vonkaj.fixátora,príp.revíz:talus
5t07t.t↔	Odstr.vonkaj.fixátora,príp.revíz:kalkaneus
5t07t.u↔	Odstr.vonkaj.fixátora,príp.revíz:tarzálne k.
5t07t.v↔	Odstr.vonkaj.fixátora,príp.revíz:metatarz.k.
5t07t.w↔	Odstr.vonkaj.fixátora,príp.revíz:falangy pr.n.
5t07t.x	Odstr.vonkaj.fixátora,príp.revíz:ostatné k.
5t07t.z↔	Odstr.vonkaj.fixátora,príp.revíz:skapula
5t07v.1↔	Odstr.kruh.vonkaj.fixátora,príp.revíz:humerus prox.
5t07v.2↔	Odstr.kruh.vonkaj.fixátora,príp.revíz:humerus diaf.
5t07v.3↔	Odstr.kruh.vonkaj.fixátora,príp.revíz:humerus dist.
5t07v.4↔	Odstr.kruh.vonkaj.fixátora,príp.revíz:radius prox.
5t07v.5↔	Odstr.kruh.vonkaj.fixátora,príp.revíz:radius diaf.
5t07v.6↔	Odstr.kruh.vonkaj.fixátora,príp.revíz:radius distál.
5t07v.7↔	Odstr.kruh.vonkaj.fixátora,príp.revíz:ulna prox.
5t07v.8↔	Odstr.kruh.vonkaj.fixátora,príp.revíz:ulna diaf.
5t07v.9↔	Odstr.kruh.vonkaj.fixátora,príp.revíz:ulna dist.
5t07v.a↔	Odstr.kruh.vonkaj.fixátora,príp.revíz:karpálne k.
5t07v.b↔	Odstr.kruh.vonkaj.fixátora,príp.revíz:metakarp.k.
5t07v.d	Odstr.kruh.vonkaj.fixátora,príp.revíz:panva
5t07v.f↔	Odstr.kruh.vonkaj.fixátora,príp.revíz:femur prox.
5t07v.g↔	Odstr.kruh.vonkaj.fixátora,príp.revíz:femur diaf.
5t07v.h↔	Odstr.kruh.vonkaj.fixátora,príp.revíz:femur dist.
5t07v.k↔	Odstr.kruh.vonkaj.fixátora,príp.revíz:tibia prox.
5t07v.m↔	Odstr.kruh.vonkaj.fixátora,príp.revíz:tibia diaf.
5t07v.n↔	Odstr.kruh.vonkaj.fixátora,príp.revíz:tibia dist.

5t07v.p↔	Odstr.kruh.vonkaj.fixátora,príp.revíz:fibula prox.
5t07v.q↔	Odstr.kruh.vonkaj.fixátora,príp.revíz:fibula diaf.
5t07v.r↔	Odstr.kruh.vonkaj.fixátora,príp.revíz:fibula dist.
5t07v.s↔	Odstr.kruh.vonkaj.fixátora,príp.revíz:talus
5t07v.t↔	Odstr.kruh.vonkaj.fixátora,príp.revíz:kalkaneus
5t07v.u↔	Odstr.kruh.vonkaj.fixátora,príp.revíz:tarzálne k.
5t07v.v↔	Odstr.kruh.vonkaj.fixátora,príp.revíz:metatarz.k.
5t07x.0↔	Odstr.iného OSM,príp.revízia:klavikula
5t07x.1↔	Odstr.iného OSM,príp.revízia:humerus prox.
5t07x.2↔	Odstr.iného OSM,príp.revízia:humerus diaf.
5t07x.3↔	Odstr.iného OSM,príp.revízia:humerus dist.
5t07x.4↔	Odstr.iného OSM,príp.revízia:radius prox.
5t07x.5↔	Odstr.iného OSM,príp.revízia:radius diaf.
5t07x.6↔	Odstr.iného OSM,príp.revízia:radius distál.
5t07x.7↔	Odstr.iného OSM,príp.revízia:ulna prox.
5t07x.8↔	Odstr.iného OSM,príp.revízia:ulna diaf.
5t07x.9↔	Odstr.iného OSM,príp.revízia:ulna dist.
5t07x.a↔	Odstr.iného OSM,príp.revízia:karpálne k.
5t07x.b↔	Odstr.iného OSM,príp.revízia:metakarp.k.
5t07x.c↔	Odstr.iného OSM,príp.revízia:falangy pr.r.
5t07x.d	Odstr.iného OSM,príp.revízia:panva
5t07x.e↔	Odstr.iného OSM,príp.revízia:krčok steh.k.
5t07x.f↔	Odstr.iného OSM,príp.revízia:femur prox.
5t07x.g↔	Odstr.iného OSM,príp.revízia:femur diaf.
5t07x.h↔	Odstr.iného OSM,príp.revízia:femur dist.
5t07x.j↔	Odstr.iného OSM,príp.revízia:patela
5t07x.k↔	Odstr.iného OSM,príp.revízia:tibia prox.
5t07x.m↔	Odstr.iného OSM,príp.revízia:tibia diaf.
5t07x.n↔	Odstr.iného OSM,príp.revízia:tibia dist.
5t07x.p↔	Odstr.iného OSM,príp.revízia:fibula prox.
5t07x.q↔	Odstr.iného OSM,príp.revízia:fibula diaf.
5t07x.r↔	Odstr.iného OSM,príp.revízia:fibula dist.
5t07x.s↔	Odstr.iného OSM,príp.revízia:talus
5t07x.t↔	Odstr.iného OSM,príp.revízia:kalkaneus
5t07x.u↔	Odstr.iného OSM,príp.revízia:tarzálne k.
5t07x.v↔	Odstr.iného OSM,príp.revízia:metatarz.k.
5t07x.w↔	Odstr.iného OSM,príp.revízia:falangy pr.n.
5t07x.x	Odstr.iného OSM,príp.revízia:ostatné k.
5t07x.z↔	Odstr.iného OSM,príp.revízia:skapula
5t090.0↔	Sutúra periostu:klavikula
5t090.1↔	Sutúra periostu:humerus proxim.
5t090.2↔	Sutúra periostu:humerus diaf.
5t090.3↔	Sutúra periostu:humerus dist.
5t090.4↔	Sutúra periostu:radius proxim.
5t090.5↔	Sutúra periostu:radius diaf.
5t090.6↔	Sutúra periostu:radius dist.
5t090.7↔	Sutúra periostu:ulna proxim.
5t090.8↔	Sutúra periostu:ulna diafyz.
5t090.9↔	Sutúra periostu:ulna dist.
5t090.d	Sutúra periostu:panva
5t090.x	Sutúra periostu:ostatné kosti
5t090.z↔	Sutúra periostu:skapula
5t091.0↔	Dočasná epifyzeodéza:klavikula
5t091.1↔	Dočasná epifyzeodéza:humerus proxim.
5t091.3↔	Dočasná epifyzeodéza:humerus dist.
5t091.4↔	Dočasná epifyzeodéza:radius proxim.
5t091.6↔	Dočasná epifyzeodéza:radius dist.
5t091.7↔	Dočasná epifyzeodéza:ulna proxim.
5t091.9↔	Dočasná epifyzeodéza:ulna dist.
5t091.d	Dočasná epifyzeodéza:panva
5t091.x	Dočasná epifyzeodéza:ostatné kosti
5t091.z↔	Dočasná epifyzeodéza:skapula
5t092.0↔	Stála epifyzeodéza:klavikula
5t092.1↔	Stála epifyzeodéza:humerus proxim.
5t092.3↔	Stála epifyzeodéza:humerus dist.
5t092.4↔	Stála epifyzeodéza:radius proxim.
5t092.6↔	Stála epifyzeodéza:radius distál.
5t092.7↔	Stála epifyzeodéza:ulna proxim.
5t092.9↔	Stála epifyzeodéza:ulna dist.
5t092.d	Stála epifyzeodéza:panva
5t092.x	Stála epifyzeodéza:ostatné kosti
5t092.z↔	Stála epifyzeodéza:skapula
5t093.0↔	Liečebná epifyzeolýza:klavikula
5t093.1↔	Liečebná epifyzeolýza:humerus proxim.
5t093.3↔	Liečebná epifyzeolýza:humerus dist.
5t093.4↔	Liečebná epifyzeolýza:radius proxim.
5t093.6↔	Liečebná epifyzeolýza:radius dist.
5t093.7↔	Liečebná epifyzeolýza:ulna proxim.
5t093.9↔	Liečebná epifyzeolýza:ulna dist.
5t093.d	Liečebná epifyzeolýza:panva
5t093.x	Liečebná epifyzeolýza:ostatné kosti
5t093.z↔	Liečebná epifyzeolýza:skapula
5t096↔	Cielené rozrušenie ultrazvukom:pod kontr.MRI
5t09x.0↔	Ostatné OP na kostiach:klavikula
5t09x.1↔	Ostatné OP na kostiach:humerus proxim.
5t09x.2↔	Ostatné OP na kostiach:humerus diafýz.
5t09x.3↔	Ostatné OP na kostiach:humerus distál.
5t09x.4↔	Ostatné OP na kostiach:radius proximal
5t09x.5↔	Ostatné OP na kostiach:radius diafýz.
5t09x.6↔	Ostatné OP na kostiach:radius distál.
5t09x.7↔	Ostatné OP na kostiach:ulna proximál.
5t09x.8↔	Ostatné OP na kostiach:ulna diafyz.
5t09x.9↔	Ostatné OP na kostiach:ulna distál.
5t09x.x	Ostatné OP na kostiach:ostatné kosti
5t09x.z↔	Ostatné OP na kostiach:skapula
5t100.2↔	Otv.rep. jednoduch.zlom.v diafýze:humerus:bez osteos.
5t100.5↔	Otv.rep.jednoduch.zlom.v diafýze:radius:bez osteos.
5t100.8↔	Otv.rep.jednoduch.zlom.v diafýze:ulna:bez osteosynt.
5t100.x	Otv.rep.jednoduch.zlom.v diafýze:ostatné dl.k:bez osteos.
5t101.2↔	Otv.rep. jednoduch.zlom.v diafýze:humerus:osteosy.skrutkou
5t101.5↔	Otv.rep.jednoduch.zlom.v diafýze:radius:skrutkou
5t101.8↔	Otv.rep.jednoduch.zlom.v diafýze:ulna:skrutkou
5t101.x	Otv.rep.jednoduch.zlom.v diafýze:ostatné dl.k:skrutkou
5t103.2↔	Otv.rep. jednoduch.zlom.v diafýze:humerus:št.dlahou
5t103.5↔	Otv.rep.jednoduch.zlom.v diafýze:radius:št.dlahou
5t103.8↔	Otv.rep.jednoduch.zlom.v diafýze:ulna:osteosy.št.dlahou
5t103.x	Otv.rep.jednoduch.zlom.v diafýze:ostatné dl.k:št.dlahou
5t104.2↔	Otv.rep. jednoduch.zlom.v diafýze:humerus:drôtom/serkl
5t104.5↔	Otv.rep.jednoduch.zlom.v diafýze:radius:drôtom/serkl
5t104.8↔	Otv.rep.jednoduch.zlom.v diafýze:ulna:drôtom/serkl
5t104.x	Otv.rep.jednoduch.zlom.v diafýze:ostat.dl.k:drôtom/serkl
5t105.x	Otv.rep.jednod.zlom.v diafý:ostat.dl.k:dyn.kompr.skrut.v dl.
5t106.2↔	Otv.rep. jednod.zlom.v diafý:humer:nezaist.predvŕt.intrm.kl
5t106.5↔	Otv.rep.jednod.zlom.v diafýze:radius:nezaist.predvŕt.intrm.kl
5t106.8↔	Otv.rep.jednod.zlom.v diafýze:ulna:nezaist.predvŕt.intrm.kl
5t106.x	Otv.rep.jednod.zlom.v diafýze:ost.dl.k:nezaist.predvŕt.iM.kl
5t107.2↔	Otv.rep. jednod.zlom.v diafýze:humerus:zaist.predvŕt.intrm.kl
5t107.5↔	Otv.rep.jednod.zlom.v diafýze:radius:zaist.predvŕt.intrm.kl
5t107.8↔	Otv.rep.jednod.zlom.v diafýze:ulna:zaist.predvŕt.intrm.kl
5t107.x	Otv.rep.jednod.zlom.v diafýze:ost.dl.k:zaist.predvŕt.intrm.kl
5t108.2↔	Otv.rep. jedn.zlom.v diafýze:humerus:iM kl.so zaist.pre kĺb.k
5t108.x	Otv.rep.jednod.zlom.v diafýze:ost.dl.k:iM kl.so zaist.pre kĺb.k
5t109.x	Otv.rep.jednod.zlom.v diafýze:ost.dl.k:transfix.kl
5t10a.2↔	Otv.rep. jednod.zlom.v diafýz:humerus:iM drôt.a prút
5t10a.5↔	Otv.rep.jednod.zlom.v diafýz:radius:iM drôt.a prút
5t10a.8↔	Otv.rep.jednod.zlom.v diafýz:ulna:iM drôt.a prút
5t10a.x	Otv.rep.jednod.zlom.v diafýz:ost.dl.k:iM drôt.a prút
5t10b.2↔	Otv.rep. jednod.zlom.v diafýz:humerus:uhlo.stab.dlahou
5t10b.5↔	Otv.rep.jednod.zlom.v diafýz:radius:uhlo.stab.dlahou
5t10b.8↔	Otv.rep.jednod.zlom.v diafýz:ulna:uhlo.stab.dlahou
5t10b.x	Otv.rep.jednod.zlom.v diafýz:ost.dl.k:uhlo.stab.dlahou
5t10c.2↔	Otv.rep. jednod.zlom.v diafýz:humerus:uhl./kondyl.dl
5t10c.x	Otv.rep.jednod.zlom.v diafýz:ost.dl.k:uhl./kondyl.dl
5t10t.2↔	Otv.rep. jednod.zlom.v diafýz:humerus:vonk.skelet.fix
5t10t.5↔	Otv.rep.jednod.zlom.v diafýz:radius:vonk.skelet.fix
5t10t.8↔	Otv.rep.jednod.zlom.v diafýz:ulna:vonk.skelet.fix
5t10t.x	Otv.rep.jednod.zlom.v diafýz:ost.dl.k:vonk.skelet.fix
5t10v.2↔	Otv.rep. jednod.zlom.v diafýz:humerus:kruh.vonk.skelet.fix
5t10v.5↔	Otv.rep.jednod.zlom.v diafýz:radius:kruh.vonk.skelet.fix
5t10v.8↔	Otv.rep.jednod.zlom.v diafýz:ulna:kruh.vonk.skelet.fix

5t10v.x	Otv.rep.jednod.zlom.v diafýz:ost.dl.k:kruh.vonk.skelet.fix
5t10x.2↔	Otv.rep. jednod.zlom.v diafýz:humerus:iným osteos.m
5t10x.5↔	Otv.rep.jednod.zlom.v diafýz:radius:iným osteos.m
5t10x.8↔	Otv.rep.jednod.zlom.v diafýz:ulna:iným osteos.m
5t10x.x	Otv.rep.jednod.zlom.v diafýz:ost.dl.k:iným osteos.m
5t10z.2↔	Otv.rep. jednod.zlom.v diafýz:humerus:rezorb.mat
5t10z.5↔	Otv.rep.jednod.zlom.v diafýz:radius:rezorb.mat
5t10z.8↔	Otv.rep.jednod.zlom.v diafýz:ulna:ostesyn.rezorb.mat
5t10z.x	Otv.rep.jednod.zlom.v diafýz:ost.dl.k:rezorb.mat
5t110.2↔	Otv.rep.triešt.zlom.v diafýze:humerus:bez osteosynt
5t110.5↔	Otv.rep.triešt.zlom.v diafýz:radius:bez osteosynt
5t110.8↔	Otv.rep.triešt.zlom.v diafýz:ulna:bez osteosynt
5t110.x	Otv.rep.triešt.zlom.v diafýz:ost.dl.k:bez osteosynt
5t113.2↔	Otv.rep.triešt.zlom.v diafýze:humerus:št.dlahou
5t113.5↔	Otv.rep.triešt.zlom.v diafýze:radius:št.dlahou
5t113.8↔	Otv.rep.triešt.zlom.v diafýze:ulna:št.dlahou
5t113.q↔	Otv.rep.triešt.zlom.v diafýze:fibula:št.dlahou
5t113.x	Otv.rep.triešt.zlom.v diafýze:ost.dl.k:št.dlahou
5t114.2↔	Otv.rep.triešt.zlom.v diafýze:humerus:drôtom/serkl
5t114.5↔	Otv.rep.triešt.zlom.v diafýze:radius:drôtom/serkl
5t114.8↔	Otv.rep.triešt.zlom.v diafýze:ulna:drôtom/serkl
5t114.q↔	Otv.rep.triešt.zlom.v diafýze:fibula:drôtom/serkl
5t114.x	Otv.rep.triešt.zlom.v diafýze:ost.dl.k:drôtom/serkl
5t115.x	Otv.rep.triešt.zlom.v diafýz:ost.dl.k:dyn.kompr.skr.v dl.
5t116.2↔	Otv.rep.triešt.zlom.v diafýz:humer:nezaist.predvŕt.iM.kl
5t116.5↔	Otv.rep.triešt.zlom.v diafýz:radius:nezaist.predvŕt.iM.kl
5t116.8↔	Otv.rep.triešt.zlom.v diafýz:ulna:nezaist.predvŕt.iM.kl
5t116.x	Otv.rep.triešt.zlom.v diafýz:ost.dl.k:nezaist.predvŕt.iM.kl
5t117.2↔	Otv.rep.triešt.zlom.v diafýz:humerus:zaist.predvŕt.iM.kl
5t117.5↔	Otv.rep.triešt.zlom.v diafýz:radius:zaist.predvŕt.iM.kl
5t117.8↔	Otv.rep.triešt.zlom.v diafýz:ulna:zaist.predvŕt.iM.kl
5t117.x	Otv.rep.triešt.zlom.v diafýz:ost.dl.k:zaist.predvŕt.iM.kl
5t118.2↔	Otv.rep.triešt.zlom.v diafýz:humer:iM klin.so zaist.pre kĺb.k
5t118.x	Otv.rep.triešt.zlom.v diafýz:ost.dl.k:iM klin.so zaist.pre kĺb.k
5t11a.2↔	Otv.rep.triešt.zlom.v diafýz:humerus:iM.drôt a prút
5t11a.5↔	Otv.rep.triešt.zlom.v diafýz:radius:iM.drôt a prút
5t11a.8↔	Otv.rep.triešt.zlom.v diafýz:ulna:iM.drôt a prút
5t11b.2↔	Otv.rep.triešt.zlom.v diafýz:humerus:uhlo.stab.dlaha
5t11b.5↔	Otv.rep.triešt.zlom.v diafýz:radius:uhlo.vostab.dl
5t11b.8↔	Otv.rep.triešt.zlom.v diafýz:ulna:uhlo.stab.dlaha
5t11b.q↔	Otv.rep.triešt.zlom.v diafýz:fibula:uhlo.stab.dlaha
5t11b.x	Otv.rep.triešt.zlom.v diafýz:ost.dl.k:uhlo.stab.dlaha
5t11c.2↔	Otv.rep.triešt.zlom.v diafýz:humerus:uhlo./kondyl.dl
5t11c.x	Otv.rep.triešt.zlom.v diafýz:ost.dl.k:uhlo./kondyl.dl
5t11t.2↔	Otv.rep.triešt.zlom.v diafýz:humerus:vonk.skelet.fix
5t11t.5↔	Otv.rep.triešt.zlom.v diafýz:radius:vonk.skelet.fix
5t11t.8↔	Otv.rep.triešt.zlom.v diafýz:ulna:vonk.skelet.fixátor
5t11t.q↔	Otv.rep.triešt.zlom.v diafýz:fibula:vonk.skelet.fix
5t11t.x	Otv.rep.triešt.zlom.v diafýz:ost.dl.k:vonk.skelet.fix
5t11v.2↔	Otv.rep.triešt.zlom.v diafýz:humerus:kruh.vonk.skelet.fix
5t11v.5↔	Otv.rep.triešt.zlom.v diafýz:radius:kruh.vonk.skelet.fix
5t11v.8↔	Otv.rep.triešt.zlom.v diafýz:ulna:kruh.vonk.skelet.fixátor
5t11v.q↔	Otv.rep.triešt.zlom.v diafýz:fibula:kruh.vonk.skelet.fix
5t11v.x	Otv.rep.triešt.zlom.v diafýz:ost.dl.k:kruh.vonk.skelet.fix
5t11x.2↔	Otv.rep.triešt.zlom.v diafýz:humerus:iným osteos.m
5t11x.5↔	Otv.rep.triešt.zlom.v diafýz:radius:iným osteos.m
5t11x.8↔	Otv.rep.triešt.zlom.v diafýz:ulna:iným osteosyntet.m
5t11x.q↔	Otv.rep.triešt.zlom.v diafýz:fibula:iným osteos.m
5t11x.x	Otv.rep.triešt.zlom.v diafýz:ost.dl.k:iným osteos.m
5t11y.2↔	Otv.rep.triešt.zlom.v diafýz:humerus:bližšie neuč.mat
5t11y.5↔	Otv.rep.triešt.zlom.v diafýz:radius:bližšie neuč.mat
5t11y.8↔	Otv.rep.triešt.zlom.v diafýz:ulna:bližšie neuč.mat
5t11y.q↔	Otv.rep.triešt.zlom.v diafýz:fibula:bližšie neuč.mat
5t11y.x	Otv.rep.triešt.zlom.v diafýz:ost.dl.k:bližšie neuč.mat
5t120.1↔	Otv.rep.jedn.zl.v kĺb.obl.humer.prox:bez osteosyntézy
5t120.3↔	Otv.rep.jedn.zl.v kĺb.obl.humer.dist:bez osteosyntézy
5t120.4↔	Otv.rep.jedn.zl.v kĺb.obl.radius prox:bez osteosyntézy
5t120.6↔	Otv.rep.jedn.zl.v kĺb.obl.radius dist:bez osteosyntézy
5t120.7↔	Otv.repoz.jednoduch.zl.v kĺb.obl.ulna prox:bez osteosynt
5t120.9↔	Otv.repoz.jedn.zl.v kĺb.obl.ulna dist:bez osteosyntézy
5t120.x	Otv.rep.jedn.zl.v kĺb.obl.ost.dlhé kosti:bez osteosyntézy
5t121.1↔	Otv.rep.jedn.zl.v kĺb.obl.humer.prox:skrutkou
5t121.3↔	Otv.rep.jedn.zl.v kĺb.obl.humer.dist:skrutkou
5t121.4↔	Otv.rep.jedn.zl.v kĺb.obl.radius prox:skrutkou
5t121.6↔	Otv.rep.jedn.zl.v kĺb.obl.radius dist:skrutkou
5t121.7↔	Otv.repoz.jedn.zl.v kĺb.obl.ulna prox:skrutkou
5t121.9↔	Otv.rep.jednoduch.zl.v kĺb.obl.ulna dist:skrutkou
5t121.x	Otv.rep.jedn.zl.v kĺb.obl.ost.dlhé kosti:skrutkou
5t123.1↔	Otv.rep.jedn.zl.v kĺb.obl.humer.prox:štand.dlahou
5t123.3↔	Otv.rep.jedn.zl.v kĺb.obl.humer.dist:štand.dlahou
5t123.4↔	Otv.rep.jedn.zl.v kĺb.obl.radius prox:štand.dlahou
5t123.6↔	Otv.rep.jedn.zl.v kĺb.obl.radius dist:štand.dlahou
5t123.7↔	Otv.rep.jedn.zl.v kĺb.obl.ulna prox:štand.dlahou
5t123.9↔	Otv.rep.jedn.zl.v kĺb.obl.ulna dist:štand.dlahou
5t123.x	Otv.rep.jedn.zl.v kĺb.obl.ost.dlhé kosti:štand.dlahou
5t124.1↔	Otv.rep.jedn.zl.v kĺb.obl.humer.prox:drôt/serkláž
5t124.3↔	Otv.rep.jedn.zl.v kĺb.obl.humer.dist:drôt/serkláž
5t124.4↔	Otv.rep.jedn.zl.v kĺb.obl.radius prox:drôt/serkláž
5t124.6↔	Otv.rep.jedn.zl.v kĺb.obl.radius dist:drôt/serkláž
5t124.7↔	Otv.rep.jedn.zl.v kĺb.obl.ulna prox:drôt/serkláž
5t124.9↔	Otv.rep.jedn.zl.v kĺb.obl.ulna dist:drôt/serkláž
5t124.x	Otv.rep.jedn.zl.v kĺb.obl.ost.dlhé kosti:drôt/serkláž
5t125.x	Otv.rep.jedn.zl.v kĺbe ost.dlhé kosti:dyn.kompr.skrutka v dl
5t128.x	Otv.rep.jedn.zl.v kĺbe ost.dlhé kosti:iM.klin.so zaist.pre kĺb.k.
5t129.x	Otv.rep.jedn.zl.v kĺb.obl.ost.dlhé kosti:transfix.klin.
5t12a.1↔	Otv.rep.jedn.zl.v kĺb.obl.humer.prox.:iM drôt,prút
5t12a.3↔	Otv.rep.jedn.zl.v kĺb.obl.humer.dist.:iM drôt,prút
5t12a.4↔	Otv.rep.jedn.zl.v kĺb.obl.radius prox.:iM drôt,prút
5t12a.6↔	Otv.rep.jedn.zl.v kĺb.obl.radius dist.:iM drôt,prút
5t12a.7↔	Otv.rep.jedn.zl.v kĺb.obl.ulna prox.:iM drôt,prút
5t12a.9↔	Otv.rep.jedn.zl.v kĺb.obl.ulna dist.:iM drôt,prút
5t12a.x	Otv.rep.jedn.zl.v kĺb.obl.ost.dlhé kosti:iM drôt,prút
5t12b.1↔	Otv.rep.jedn.zl.v kĺb.obl.humer.prox:uhlo.stab.dlaha
5t12b.3↔	Otv.rep.jedn.zl.v kĺb.obl.humer.dist:uhlo.stab.dlaha
5t12b.4↔	Otv.rep.jedn.zl.v kĺb.obl.radius prox:uhlo.stab.dlaha
5t12b.6↔	Otv.rep.jedn.zl.v kĺb.obl.radius dist:uhlo.stab.dlaha
5t12b.7↔	Otv.rep.jedn.zl.v kĺb.obl.ulna prox:uhlo.stab.dlaha
5t12b.9↔	Otv.rep.jedn.zl.v kĺb.obl.ulna dist:uhlo.stab.dlaha
5t12b.x	Otv.rep.jedn.zl.v kĺb.obl.ost.dlhé kosti:uhlo.stab.dl
5t12c.1↔	Otv.rep.jedn.zl.v kĺb.obl.humer.prox:uhlo./kondyl.dl
5t12c.3↔	Otv.rep.jedn.zl.v kĺb.obl.humer.dist:uhlo./kondyl.dl
5t12c.x	Otv.rep.jedn.zl.v kĺb.obl.ost.dlhé kosti:uhlo./kondyl.dl
5t12d.x	Otv.rep.jedn.zl.v kĺb.obl.ost.dlhé kosti:skobou
5t12t.1↔	Otv.rep.jedn.zl.v kĺb.obl.humer.prox:vonk.skelet.fix
5t12t.3↔	Otv.rep.jedn.zl.v kĺb.obl.humer.dist:vonk.skelet.fix
5t12t.4↔	Otv.rep.jedn.zl.v kĺb.obl.radius prox:vonk.skelet.fix
5t12t.6↔	Otv.rep.jedn.zl.v kĺb.obl.radius dist:vonk.skelet.fix
5t12t.7↔	Otv.rep.jedn.zl.v kĺb.obl.ulna prox:vonk.skelet.fix
5t12t.9↔	Otv.rep.jedn.zl.v kĺb.obl.ulna dist:vonk.skelet.fix
5t12t.x	Otv.rep.jedn.zl.v kĺb.obl.ost.dlhé kosti:vonk.skelet.fix
5t12v.1↔	Otv.rep.jedn.zl.v kĺb.obl.humer.prox:kruh.vonk.skelet.fix
5t12v.3↔	Otv.rep.jedn.zl.v kĺb.obl.humer.dist:kruh.vonk.skelet.fix
5t12v.4↔	Otv.rep.jedn.zl.v kĺb.obl.radius prox:kruh.vonk.skelet.fix
5t12v.6↔	Otv.rep.jedn.zl.v kĺb.obl.radius dist:kruh.vonk.skelet.fix
5t12v.7↔	Otv.rep.jedn.zl.v kĺb.obl.ulna prox:kruh.vonk.skelet.fix
5t12v.9↔	Otv.rep.jedn.zl.v kĺb.obl.ulna dist:kruh.vonk.skelet.fix
5t12v.x	Otv.rep.jedn.zl.v kĺb.obl.ost.dlhé kosti:kruh.vonk.skelet.fix
5t12x.1↔	Otv.rep.jedn.zl.v kĺb.obl.humer.prox:iným osteos.m
5t12x.3↔	Otv.rep.jedn.zl.v kĺb.obl.humer.dist:iným osteos.m
5t12x.4↔	Otv.rep.jedn.zl.v kĺb.obl.radius prox:iným osteos.m
5t12x.6↔	Otv.rep.jedn.zl.v kĺb.obl.radius dist:iným osteos.m
5t12x.7↔	Otv.rep.jedn.zl.v kĺb.obl.ulna prox:iným osteos.m
5t12x.9↔	Otv.rep.jedn.zl.v kĺb.obl.ulna dist:iným osteos.m
5t12x.x	Otv.rep.jedn.zl.v kĺb.obl.ost.dlhé kosti:iným osteos.m
5t12z.1↔	Otv.rep.jedn.zl.v kĺb.obl.humer.prox:resorb.mat
5t12z.3↔	Otv.rep.jedn.zl.v kĺb.obl.humer.dist:resorb.mat
5t12z.4↔	Otv.rep.jedn.zl.v kĺb.obl.radius prox:resorb.mat
5t12z.6↔	Otv.rep.jedn.zl.v kĺb.obl.radius dist:resorb.mat
5t12z.7↔	Otv.rep.jedn.zl.v kĺb.obl.ulna prox:resorb.mat
5t12z.9↔	Otv.rep.jedn.zl.v kĺb.obl.ulna dist:resorb.mat

5t12z.x	Otv.rep.jedn.zl.v kĺb.obl.ost.dlhé kosti:resorb.mat
5t131.1↔	Otv.rep.triešt.zl.v kĺb.obl.humer.prox:skrutkou
5t131.3↔	Otv.rep.triešt.zl.v kĺb.obl.humer.dist:skrutkou
5t131.4↔	Otv.rep.triešt.zl.v kĺb.obl.radius prox:skrutkou
5t131.6↔	Otv.rep.triešt.zl.v kĺb.obl.radius dist:skrutkou
5t131.7↔	Otv.rep.triešt.zl.v kĺb.obl.ulna prox:skrutkou
5t131.9↔	Otv.rep.triešt.zl.v kĺb.obl.ulna dist:skrutkou
5t131.x	Otv.rep.triešt.zl.v kĺb.obl.ost.dlhé kosti:skrutkou
5t133.1↔	Otv.rep.triešt.zl.v kĺb.obl.humer.prox:št.dlahou
5t133.3↔	Otv.rep.triešt.zl.v kĺb.obl.humer.dist:št.dlahou
5t133.4↔	Otv.rep.triešt.zl.v kĺb.obl.radius prox:št.dlahou
5t133.6↔	Otv.rep.triešt.zl.v kĺb.obl.radius dist:št.dlahou
5t133.7↔	Otv.rep.triešt.zl.v kĺb.obl.ulna prox:št.dlahou
5t133.9↔	Otv.rep.triešt.zl.v kĺb.obl.ulna dist:št.dlahou
5t133.x	Otv.rep.triešt.zl.v kĺb.obl.ost.dlhé kosti:št.dlahou
5t134.1↔	Otv.rep.triešt.zl.v kĺb.obl.humer.prox:drôt/serkláž
5t134.3↔	Otv.rep.triešt.zl.v kĺb.obl.humer.dist:drôt/serkláž
5t134.4↔	Otv.rep.triešt.zl.v kĺb.obl.radius prox:drôt/serkláž
5t134.6↔	Otv.rep.triešt.zl.v kĺb.obl.radius dist:drôt/serkláž
5t134.7↔	Otv.rep.triešt.zl.v kĺb.obl.ulna prox:drôt/serkláž
5t134.9↔	Otv.rep.triešt.zl.v kĺb.obl.ulna dist:drôt/serkláž
5t134.x	Otv.rep.triešt.zl.v kĺb.obl.ost.dlhé kosti:drôt/serkláž
5t135.x	Otv.rep.triešt.zl.v kĺbe ost.dlh.kosti:dyn.kompr.skrutka v dl
5t137.1↔	Otv.rep.triešt.zl.v kĺb.obl.humer.prox:zaist.intramed.kl
5t137.3↔	Otv.rep.triešt.zl.v kĺb.obl.humer.dist:zaist.intramed.kl
5t137.4↔	Otv.rep.triešt.zl.v kĺb.obl.radius prox:zaist.intramed.kl
5t137.6↔	Otv.rep.triešt.zl.v kĺb.obl.radius dist:zaist.intramed.kl
5t137.7↔	Otv.rep.triešt.zl.v kĺb.obl.ulna prox:zaist.intramed.kl
5t137.9↔	Otv.rep.triešt.zl.v kĺb.obl.ulna dist:zaist.intramed.kl
5t137.x	Otv.rep.triešt.zl.v kĺb.obl.ost.dlhé kosti:zaist.intramed.kl
5t138.1↔	Otv.rep.triešt.zl.v kĺbe humer.prox:iM klin.so zaist.pre kĺb.k
5t138.3↔	Otv.rep.triešt.zl.v kĺbe humer.dist:iM klin.so zaist.pre kĺb.k
5t138.4↔	Otv.rep.triešt.zl.v kĺbe radius prox:iM klin.so zaist.pre kĺb.k
5t138.6↔	Otv.rep.triešt.zl.v kĺbe radius dist:iM klin.so zaist.pre kĺb.k
5t138.7↔	Otv.rep.triešt.zl.v kĺbe ulna prox:iM klin.so zaist.pre kĺb.k
5t138.9↔	Otv.rep.triešt.zl.v kĺbe ulna dist:iM klin.so zaist.pre kĺb.k
5t138.x	Otv.rep.triešt.zl.v kĺbe ost.dlhé kosti:iM klin.so zaist.pre kĺb.k
5t13a.1↔	Otv.rep.triešt.zl.v kĺb.obl.humer.prox:intramed.drôt a prút
5t13a.3↔	Otv.rep.triešt.zl.v kĺb.obl.humer.dist:intramed.drôt a prút
5t13a.4↔	Otv.rep.triešt.zl.v kĺb.obl.radius prox:intramed.drôt a prút
5t13a.6↔	Otv.rep.triešt.zl.v kĺb.obl.radius dist:intramed.drôt a prút
5t13a.7↔	Otv.rep.triešt.zl.v kĺb.obl.ulna prox:intramed.drôt a prút
5t13a.9↔	Otv.rep.triešt.zl.v kĺb.obl.ulna dist:intramed.drôt a prút
5t13a.x	Otv.rep.triešt.zl.v kĺb.obl.ost.dlhé kosti:intramed.drôt a prút
5t13b.1↔	Otv.rep.triešt.zl.v kĺb.obl.humer.prox:uhlo.stabil.dlahou
5t13b.3↔	Otv.rep.triešt.zl.v kĺb.obl.humer.dist:uhlo.stabil.dlahou
5t13b.4↔	Otv.rep.triešt.zl.v kĺb.obl.radius prox:uhlo.stabil.dlahou
5t13b.6↔	Otv.rep.triešt.zl.v kĺb.obl.radius dist:uhlo.stabil.dlahou
5t13b.7↔	Otv.rep.triešt.zl.v kĺb.obl.ulna prox:uhlo.stabil.dlahou
5t13b.9↔	Otv.rep.triešt.zl.v kĺb.obl.ulna dist:uhlo.stabil.dlahou
5t13b.x	Otv.rep.triešt.zl.v kĺb.obl.ost.dlhé kosti:uhlo.stabil.dlahou
5t13c.1↔	Otv.rep.triešt.zl.v kĺb.obl.humer.prox:uhl./kondyl.dl
5t13c.3↔	Otv.rep.triešt.zl.v kĺb.obl.humer.dist:uhl./kondyl.dl
5t13c.x	Otv.rep.triešt.zl.v kĺb.obl.ost.dlhé kosti:uhl./kondyl.dl
5t13d.x	Otv.rep.triešt.zl.v kĺb.obl.ost.dlhé kosti:skobou
5t13v.1↔	Otv.rep.triešt.zl.v kĺb.obl.humer.prox:kruh.vonk.skel.fix
5t13v.3↔	Otv.rep.triešt.zl.v kĺb.obl.humer.dist:kruh.vonk.skel.fix
5t13v.4↔	Otv.rep.triešt.zl.v kĺb.obl.radius prox:kruh.vonk.skel.fix
5t13v.6↔	Otv.rep.triešt.zl.v kĺb.obl.radius dist:kruh.vonk.skel.fix
5t13v.7↔	Otv.rep.triešt.zl.v kĺb.obl.ulna prox:kruh.vonk.skel.fix
5t13v.9↔	Otv.rep.triešt.zl.v kĺb.obl.ulna dist:kruh.vonk.skel.fix
5t13v.x	Otv.rep.triešt.zl.v kĺb.obl.ost.dlhé kosti:kruh.vonk.sk.fix
5t13x.1↔	Otv.rep.triešt.zl.v kĺb.obl.humer.prox:iným osteos.m
5t13x.3↔	Otv.rep.triešt.zl.v kĺb.obl.humer.dist:iným osteos.m
5t13x.4↔	Otv.rep.triešt.zl.v kĺb.obl.radius prox:iným osteos.m
5t13x.6↔	Otv.rep.triešt.zl.v kĺb.obl.radius dist:iným osteos.m
5t13x.7↔	Otv.rep.triešt.zl.v kĺb.obl.ulna prox:iným osteos.m
5t13x.9↔	Otv.rep.triešt.zl.v kĺb.obl.ulna dist:iným osteos.m
5t13x.x	Otv.rep.triešt.zl.v kĺb.obl.ost.dlhé kosti:iným osteos.m
5t13z.1↔	Otv.rep.triešt.zl.v kĺb.obl.humer.prox:resorb.mat
5t13z.3↔	Otv.rep.triešt.zl.v kĺb.obl.humer.dist:resorb.mat
5t13z.4↔	Otv.rep.triešt.zl.v kĺb.obl.radius prox:resorb.mat
5t13z.6↔	Otv.rep.triešt.zl.v kĺb.obl.radius dist:resorb.mat
5t13z.7↔	Otv.rep.triešt.zl.v kĺb.obl.ulna prox:resorb.mat
5t13z.9↔	Otv.rep.triešt.zl.v kĺb.obl.ulna dist:resorb.mat
5t13z.x	Otv.rep.triešt.zl.v kĺb.obl.ost.dlhé kosti:resorb.mat
5t140.0↔	Otv.repoz.jednoduch.zl:klavikula:bez osteosyntézy
5t140.x	Otv.repoz.jedn.zl:ost.malé k:bez osteosyntézy
5t140.z↔	Otv.repoz.jedn.zl:skapula:bez osteosyntézy
5t141.0↔	Otv.repoz.jedn.zlom:klavikula:skrutkou
5t141.x	Otv.repoz.jedn.zlom:ost.malé k:skrutkou
5t141.z↔	Otv.repoz.jedn.zlom:skapula:skrutkou
5t143.0↔	Otv.repoz.jedn.zl:klavikula:štandard.dlahou
5t143.x	Otv.repoz.jedn.zl:ost.malé k:štandard.dlahou
5t143.z↔	Otv.repoz.jedn.zl:skapula:štandard.dlahou
5t144.0↔	Otv.repoz.jedn.zlom:klavikula:drôt/serkláž
5t144.x	Otv.repoz.jedn.zlom:ost.malé k:drôt/serkláž
5t144.z↔	Otv.repoz.jedn.zlom:skapula:drôt/serkláž
5t14a.0↔	Otv.repoz.jedn.zl:klavikula:iM drôt,prút
5t14a.x	Otv.repoz.jedn.zl:ost.malé k:iM drôt,prút
5t14b.0↔	Otv.repoz.jedn.zl:klavikula:uhlo.stabil.dlahou
5t14b.x	Otv.repoz.jedn.zl:ost.malé k:uhlo.stabil.dlahou
5t14b.z↔	Otv.repoz.jedn.zl:skapula:uhlo.stabil.dlahou
5t14d.0↔	Otv.repoz.jedn.zlom:klavikula:skobou
5t14d.x	Otv.repoz.jedn.zlom:ost.malé k:skobou
5t14d.z↔	Otv.repoz.jedn.zlom:skapula:skobou
5t14t.0↔	Otv.repoz.jedn.zl:klavikula:vonk.skelet.fix
5t14t.x	Otv.repoz.jedn.zl:ost.malé k:vonk.skelet.fix
5t14t.z↔	Otv.repoz.jedn.zl:skapula:vonk.skelet.fix
5t14v.x	Otv.repoz.jedn.zl:ost.malé k:kruh.vonk.skelet.fix
5t14x.0↔	Otv.repoz.jedn.zl:klavikula:iným osteos.m
5t14x.x	Otv.repoz.jedn.zl:ost.malé k:iným osteos.m
5t14x.z↔	Otv.repoz.jedn.zl:skapula:iným osteos.m
5t14z.0↔	Otv.repoz.jedn.zl:klavikula:rezorb.mat
5t14z.x	Otv.repoz.jedn.zl:ost.malé k:rezorb.mat
5t14z.z↔	Otv.repoz.jedn.zl:skapula:rezorb.mat
5t150.0↔	Otv.repoz.triešt.zl:klavikula:bez osteosyntézy
5t150.x	Otv.repoz.triešt.zl:ost.malé k:bez osteosyntézy
5t150.z↔	Otv.repoz.triešt.zl:skapula:bez osteosyntézy
5t151.0↔	Otv.repoz.triešt.zlom:klavikula:skrutkou
5t151.x	Otv.repoz.triešt.zl:ost.malé k:skrutkou
5t151.z↔	Otv.repoz.triešt.zl:skapula:skrutkou
5t153.0↔	Otv.repoz.triešt.zl:klavikula:štand.dlahou
5t153.x	Otv.repoz.triešt.zl:ost.malé k:štand.dlahou
5t153.z↔	Otv.repoz.triešt.zl:skapula:štand.dlahou
5t154.0↔	Otv.repoz.triešt.zl:klavikula:drôt/serkláž
5t154.x	Otv.repoz.triešt.zl:ost.malé k:drôt/serkláž
5t154.z↔	Otv.repoz.triešt.zl:skapula:drôt/serkláž
5t15b.0↔	Otv.repoz.triešt.zl:klavikula:uhlo.stabil.dlahou
5t15b.x	Otv.repoz.triešt.zl:ost.malé k:uhlo.stabil.dlahou
5t15b.z↔	Otv.repoz.triešt.zl:skapula:uhlo.stabil.dlahou
5t15d.0↔	Otv.repoz.triešt.zlom.:klavikula:skobou
5t15d.x	Otv.repoz.triešt.zlom.:ost.malé k:skobou
5t15d.z↔	Otv.repoz.triešt.zlom.:skapula:skobou
5t15v.x	Otv.repoz.triešt.zlom:ost.malé k:kruh.vonk.skelet.fix.
5t15x.0↔	Otv.repoz.triešt.zl:klavikula:iným osteos.m
5t15x.x	Otv.repoz.triešt.zl:ost.malé k:iným osteos.m
5t15x.z↔	Otv.repoz.triešt.zl:skapula:iným osteos.m
5t15z.0↔	Otv.repoz.triešt.zl:klavikula:rezorb.mat
5t15z.x	Otv.repoz.triešt.zl:ost.malé k:rezorb.mat
5t15z.z↔	Otv.repoz.triešt.zl:skapula:rezorb.mat
5t172	Otv.repoz.zl.panv.kostí a panv.kruhu:drôtom
5t174	Otv.rep.zl.panv.kostí a panv.kruhu:ťahovou/serklážou
5t17g	Otv.rep.zl.panv.kostí a panvového kruhu:závitnicou
5t17h	Otv.rep.zlom.:okraj panv.kostí:skrutkou
5t17k	Otv.rep.zlom:zadná č.panv.kruhu:skrutkou
5t17n	Otv.rep.zlom:pred. č.panv.kruhu:uhlovost.dl
5t17o	Otv.rep.zlom:zadná č.panv.kruhu:uhlovost.dl
5t17r	Otv.repoz.zlom:predná č.panv.kruhu:dlahou
5t17s	Otv.rep.zlom: zadná č.panv.kruhu:dlahou

5t17t	Otv.rep.zlom.panv.kostí a panv.kruhu:vonk.skelet.fix.
5t17u	Otv.rep.panv.kostí a panv.kruhu:vnút.skeletár.fixátorom
5t17x	Otv.rep.zl.panv.kostí a panv.kruhu:iným osteos.m.
5t17z	Otv.rep.zl.panv.kostí a panv.kruhu:resorb.mat.
5t18x↔	Otv.rep.zl.acetabula a hlavy femuru:iným osteos.mat.
5t190.0↔	Otv.rep.luxácie:humeroglenoid.kĺb:bez osteosyn.
5t190.1↔	Otv.rep.luxácie:akromioklavikulárny kĺb:bez osteos.
5t190.2↔	Otv.rep.luxácie:torakoskap.kĺb:bez osteosyntézy
5t190.3↔	Otv.rep.luxácie:sternoklavikulárny kĺb:bez osteos
5t190.4↔	Otv.rep.luxácie:lakťový kĺb:bez osteosyntézy
5t190.5↔	Otv.rep.luxácie:prox.radioulnárny kĺb:bez osteos.
5t190.f	Otv.rep.luxácie:symfýza:bez osteosyntézy
5t190.x	Otv.rep.luxácie:ostatné kĺby:bez osteosyntézy
5t191.0↔	Otv.rep.luxácie:humeroglenoid.kĺb:skrutkou
5t191.1↔	Otv.rep.luxácie:akromioklavikulárny kĺb:skrutkou
5t191.2↔	Otv.rep.luxácie:torakoskap.kĺb:skrutkou
5t191.3↔	Otv.rep.luxácie:sternoklavikulárny kĺb:skrutkou
5t191.4↔	Otv.rep.luxácie:lakťový kĺb:skrutkou
5t191.5↔	Otv.rep.luxácie:prox.radioulnárny kĺb:skrutkou
5t191.e↔	Otv.rep.luxácie:iliosakrálny kĺb:skrutkou
5t191.f	Otv.rep.luxácie:symfýza:skrutkou
5t191.x	Otv.rep.luxácie:ostatné kĺby:skrutkou
5t193.0↔	Otv.rep.luxácie:humeroglenoid.kĺb:skrutkou
5t193.1↔	Otv.rep.luxácie:akromioklavikulárny kĺb:skrutkou
5t193.2↔	Otv.rep.luxácie:torakoskap.kĺb:skrutkou
5t193.3↔	Otv.rep.luxácie:sternoklavikulárny kĺb:skrutkou
5t193.4↔	Otv.rep.luxácie:lakťový kĺb:skrutkou
5t193.5↔	Otv.rep.luxácie:prox.radioulnárny kĺb:skrutkou
5t193.e↔	Otv.rep.luxácie:iliosakrálny kĺb:skrutkou
5t193.f	Otv.rep.luxácie:symfýza:skrutkou
5t193.x	Otv.rep.luxácie:ostatné kĺby:skrutkou
5t194.0↔	Otv.rep.luxácie:humeroglenoid.kĺb:drôt/serkláž
5t194.1↔	Otv.rep.luxácie:akromioklavikulárny kĺb:drôt/serkláž
5t194.2↔	Otv.rep.luxácie:torakoskap.kĺb:drôt/serkláž
5t194.3↔	Otv.rep.luxácie:sternoklavikulárny kĺb:drôt/serkláž
5t194.4↔	Otv.rep.luxácie:lakťový kĺb:drôt/serkláž
5t194.5↔	Otv.rep.luxácie:prox.radioulnárny kĺb:drôt/serkláž
5t194.e↔	Otv.rep.luxácie:iliosakrálny kĺb:drôt/serkláž
5t194.f	Otv.rep.luxácie:symfýza:drôt/serkláž
5t194.x	Otv.rep.luxácie:ostatné kĺby:drôt/serkláž
5t199.x	Otv.rep.luxácie:ostatné kĺby:transfix.klincom
5t19a.0↔	Otv.rep.luxácie:humeroglenoid.kĺb:intramedul.klin
5t19a.1↔	Otv.rep.luxácie:akromioklavikulárny kĺb:intramedul.klin
5t19a.3↔	Otv.rep.luxácie:sternoklavikulárny kĺb:intramedul.klin
5t19a.4↔	Otv.rep.luxácie:lakťový kĺb:intramedul.klinom
5t19a.5↔	Otv.rep.luxácie:prox.radioulnárny kĺb:intramedul.klin
5t19a.x	Otv.rep.luxácie:ostatné kĺby:intramedul.klin
5t19b.0↔	Otv.rep.luxácie:humeroglenoid.kĺb:uhlo.stabil.dlahou
5t19b.1↔	Otv.rep.luxácie:akromioklavikulárny kĺb:uhlo.stabil.dlahou
5t19b.2↔	Otv.rep.luxácie:torakoskap.kĺb:uhlo.stabil.dlahou
5t19b.3↔	Otv.rep.luxácie:sternoklavikulárny kĺb:uhlo.stabil.dlahou
5t19b.4↔	Otv.rep.luxácie:lakťový kĺb:uhlo.stabil.dlahou
5t19b.5↔	Otv.rep.luxácie:prox.radioulnárny kĺb:uhlo.stabil.dlahou
5t19b.e↔	Otv.rep.luxácie:iliosakrálny kĺb:uhlo.stabil.dlahou
5t19b.f	Otv.rep.luxácie:symfýza:uhlo.stabil.dlahou
5t19b.x	Otv.rep.luxácie:ostatné kĺby:uhlo.stabil.dlahou
5t19d.0↔	Otv.rep.luxácie:humeroglenoid.kĺb:skobou
5t19d.1↔	Otv.rep.luxácie:akromioklavikulárny kĺb:skobou
5t19d.2↔	Otv.rep.luxácie:torakoskap.kĺb:skobou
5t19d.3↔	Otv.rep.luxácie:sternoklavikulárny kĺb:skobou
5t19d.4↔	Otv.rep.luxácie:lakťový kĺb:skobou
5t19d.5↔	Otv.rep.luxácie:prox.radioulnárny kĺb:skobou
5t19d.e↔	Otv.rep.luxácie:iliosakrálny kĺb:skobou
5t19d.f	Otv.rep.luxácie:symfýza:skobou
5t19d.x	Otv.rep.luxácie:ostatné kĺby:skobou
5t19t.0↔	Otv.rep.luxácie:humeroglenoidálny kĺb:vonk.skelet.fix
5t19t.1↔	Otv.rep.luxácie:akromioklavikulárny kĺb:vonk.skelet.fix
5t19t.4↔	Otv.rep.luxácie:lakťový kĺb:vonk.skelet.fix
5t19t.5↔	Otv.rep.luxácie:prox.radioulnárny kĺb.vonk.skelet.fix
5t19t.e↔	Otv.rep.luxácie:iliosakrálny kĺb:vonk.skelet.fix
5t19t.f	Otv.rep.luxácie:symfýza:vonk.skelet.fix
5t19t.x	Otv.rep.luxácie:ostatné kĺby:vonk.skelet.fix
5t19x.0↔	Otv.rep.luxácie:humeroglenoid.kĺb:iným osteos.mat
5t19x.1↔	Otv.rep.luxácie:akromioklavikulárny kĺb:iným osteos.mat
5t19x.2↔	Otv.rep.luxácie:torakoskap.kĺb:iným osteos.mat
5t19x.3↔	Otv.rep.luxácie:sternoklavikulárny kĺb:iným osteos.mat
5t19x.4↔	Otv.rep.luxácie:lakťový kĺb:iným osteos.mat
5t19x.5↔	Otv.rep.luxácie:prox.radioulnárny kĺb:iným osteos.mat
5t19x.e↔	Otv.rep.luxácie:iliosakrálny kĺb:iným osteos.mat
5t19x.f	Otv.rep.luxácie:symfýza:iným osteos.mat
5t19x.x	Otv.rep.luxácie:ostatné kĺby:iným osteos.mat
5t19z.0↔	Otv.rep.luxácie:humeroglenoid.kĺb:rezorb.mat
5t19z.1↔	Otv.rep.luxácie:akromioklavikulárny kĺb:rezorb.mat
5t19z.2↔	Otv.rep.luxácie:torakoskap.kĺb:rezorb.mat
5t19z.3↔	Otv.rep.luxácie:sternoklavikulárny kĺb:rezorb.mat
5t19z.4↔	Otv.rep.luxácie:lakťový kĺb:rezorb.mat
5t19z.5↔	Otv.rep.luxácie:prox.radioulnárny kĺb:rezorb.mat
5t19z.e↔	Otv.rep.luxácie:iliosakrálny kĺb:rezorb.mat
5t19z.f	Otv.rep.luxácie:symfýza:rezorb.mat
5t19z.x	Otv.rep.luxácie:ostatné kĺby:rezorb.mat
5t211.0↔	Zat.rep.zl./epifyzeolýzy:klavikula:skrutkou
5t211.1↔	Zat.rep.zl./epifyzeolýzy:humerus prox.:skrutkou
5t211.2↔	Zat.rep.zl./epifyzeolýzy:humerus diafýza:skrutkou
5t211.3↔	Zat.rep.zl./epifyzeolýzy:humerus distál.:skrutkou
5t211.4↔	Zat.rep.zl./epifyzeolýzy:radius prox.:skrutkou
5t211.5↔	Zat.rep.zl./epifyzeolýzy:radius diafýza:skrutkou
5t211.6↔	Zat.rep.zl./epifyzeolýzy:radius distál:skrutkou
5t211.7↔	Zat.rep.zl./epifyzeolýzy:ulna proximálna:skrutkou
5t211.8↔	Zat.rep.zl./epifyzeolýzy:ulna diaf.:skrutkou
5t211.9↔	Zat.rep.zl./epifyzeolýzy:ulna distálna:skrutkou
5t211.d	Zat.rep.zl./epifyzeolýzy:panva:skrutkou
5t211.x	Zat.rep.zl./epifyzeolýzy:ostatné k.:skrutkou
5t211.z↔	Zat.rep.zl./epifyzeolýzy:skapula:skrutkou
5t213.0↔	Zat.rep.zl./epifyzeolýzy:klavikula:štandard.dlahou
5t213.1↔	Zat.rep.zl./epifyzeolýzy:humerus prox:štandard.dlahou
5t213.2↔	Zat.rep.zl./epifyzeolýzy:humerus diafýza:štandard.dlahou
5t213.3↔	Zat.rep.zl./epifyzeolýzy:humerus distál.:štandard.dlahou
5t213.4↔	Zat.rep.zl./epifyzeolýzy:radius prox:štandard.dlahou
5t213.5↔	Zat.rep.zl./epifyzeolýzy:radius diafýza:štandard.dlahou
5t213.6↔	Zat.rep.zl./epifyzeolýzy:radius distál:štandard.dlahou
5t213.7↔	Zat.rep.zl./epifyzeolýzy:ulna proximálna:štandard.dlahou
5t213.8↔	Zat.rep.zl./epifyzeolýzy:ulna diaf:štandard.dlahou
5t213.9↔	Zat.rep.zl./epifyzeolýzy:ulna distálna:štandard.dlahou
5t213.d	Zat.rep.zl./epifyzeolýzy:panva:štandard.dlahou
5t213.x	Zat.rep.zl./epifyzeolýzy:ostatné k:štandard.dlahou
5t213.z↔	Zat.rep.zl./epifyzeolýzy:skapula:štandard.dlahou
5t214.0↔	Zat.rep.zl./epifyzeolýzy:klavikula:drôt./serkláž
5t214.1↔	Zat.rep.zl./epifyzeolýzy:humerus prox.:drôt./serkláž
5t214.2↔	Zat.rep.zl./epifyzeolýzy:humerus diafýza:drôt./serkláž
5t214.3↔	Zat.rep.zl./epifyzeolýzy:humerus distál.:drôt./serkláž
5t214.4↔	Zat.rep.zl./epifyzeolýzy:radius prox.:drôt./serkláž
5t214.5↔	Zat.rep.zl./epifyzeolýzy:radius diafýza:drôt./serkláž
5t214.6↔	Zat.rep.zl./epifyzeolýzy:radius distál:drôt./serkláž
5t214.7↔	Zat.rep.zl./epifyzeolýzy:ulna proximálna:drôt./serkláž
5t214.8↔	Zat.rep.zl./epifyzeolýzy:ulna diaf.:drôt./serkláž
5t214.9↔	Zat.rep.zl./epifyzeolýzy:ulna distálna:drôt./serkláž
5t214.d	Zat.rep.zl./epifyzeolýzy:panva:drôt./serkláž
5t214.x	Zat.rep.zl./epifyzeolýzy:ostatné k.:drôt./serkláž
5t214.z↔	Zat.rep.zl./epifyzeolýzy:skapula:drôt./serkláž
5t215.x	Zat.rep.zl./epifyzeolýzy:ostatné k.:dyn.kompr.skrutkou v dl.
5t216.1↔	Zat.rep.zl./epifyzeol:humerus prox.:nezaist.predvŕt.iM klin
5t216.2↔	Zat.rep.zl./epifyzeol:humerus diaf:nezaist.predvŕt.iM klin
5t216.3↔	Zat.rep.zl./epifyzeol:humerus dist.:nezaist.predvŕt.iM klin
5t216.4↔	Zat.rep.zl./epifyzeol:radius prox:nezaist.predvŕt.iM klin
5t216.5↔	Zat.rep.zl./epifyzeol:radius diaf:nezaist.predvŕt.iM klin
5t216.6↔	Zat.rep.zl./epifyzeol:radius distál:nezaist.predvŕt.iM klin
5t216.7↔	Zat.rep.zl./epifyzeol:ulna proxim:nezaist.predvŕt.iM klin
5t216.8↔	Zat.rep.zl./epifyzeol:ulna diaf.:nezaist.predvŕt.iM klin
5t216.9↔	Zat.rep.zl./epifyzeol:ulna distálna:nezaist.predvŕt.iM klin
5t216.x	Zat.rep.zl./epifyzeol:ostatné k.:nezaist.predvŕt.iM klin

5t217.1↔ Zat.rep.zl./epifyzeol:humerus prox.:zaist.intramedul.kl
5t217.2↔ Zat.rep.zl./epifyzeol:humerus diafýza:zaist.intramedul.kl
5t217.3↔ Zat.rep.zl./epifyzeol:humerus distál.:zaist.intramedul.kl
5t217.4↔ Zat.rep.zl./epifyzeol:radius prox.:zaist.intramedul.kl
5t217.5↔ Zat.rep.zl./epifyzeol:radius diafýza:zaist.intramedul.kl
5t217.6↔ Zat.rep.zl./epifyzeol:radius distál:zaist.intramedul.kl
5t217.7↔ Zat.rep.zl./epifyzeol:ulna proximálna:zaist.intramedul.kl
5t217.8↔ Zat.rep.zl./epifyzeol:ulna diaf.:zaist.intramedul.kl
5t217.9↔ Zat.rep.zl./epifyzeol:ulna distálna:zaist.intramedul.kl
5t217.x Zat.rep.zl./epifyzeol:ostatné k.:zaist.intramedul.kl
5t218.1↔ Zat.rep.zl./epifyzeol:humerus prox.:iM klin so zaist.kĺb.k
5t218.2↔ Zat.rep.zl./epifyzeol:humerus diafýza:iM klin so zaist.kĺb.k
5t218.3↔ Zat.rep.zl./epifyzeol:humerus distál.:iM klin so zaist.kĺb.k
5t218.4↔ Zat.rep.zl./epifyzeol:radius prox.:iM klin so zaist.kĺb.k
5t218.5↔ Zat.rep.zl./epifyzeol:radius diafýza:iM klin so zaist.kĺb.k
5t218.6↔ Zat.rep.zl./epifyzeol:radius distál:iM klin so zaist.kĺb.k
5t218.7↔ Zat.rep.zl./epifyzeol:ulna proximálna:iM klin so zaist.kĺb.k
5t218.8↔ Zat.rep.zl./epifyzeol:ulna diaf.:iM klin so zaist.kĺb.k
5t218.9↔ Zat.rep.zl./epifyzeol:ulna distálna:iM klin so zaist.kĺb.k
5t218.x Zat.rep.zl./epifyzeol:ostatné k.:iM klin so zaist.kĺb.kompon.
5t219.x Zatv.rep.zl./epifyzeolýzyostatné k.:transf.kl.
5t21a.0↔ Zatv.repoz.zl./epifyzeol:klavikul:iM drôt,prút
5t21a.1↔ Zatv.repoz.zl./epifyzeol:humer.prox:iM drôt,prút
5t21a.2↔ Zatv.repoz.zl./epifyzeol:humer.diaf:iM drôt,prút
5t21a.3↔ Zatv.repoz.zl./epifyzeol:humer.dist.iM drôt,prút
5t21a.4↔ Zatv.repoz.zl./epifyzeol:radius prox:iM drôt,prút
5t21a.5↔ Zatv.repoz.zl./epifyzeol:rad.diaf:iM drôt,prút
5t21a.6↔ Zatv.repoz.zl./epifyzeol:rad.dist:iM drôt,prút
5t21a.7↔ Zatv.repoz.zl./epifyzeol:ulna prox:iM drôt,prút
5t21a.8↔ Zatv.repoz.zl./epifyzeol:ulna diaf:iM drôt,prút
5t21a.9↔ Zatv.repoz.zl./epifyzeol:ulna dist:iM drôt,prút
5t21a.x Zatv.repoz.zl./epifyzeol:ost.k.:iM drôt,prút
5t21a.z↔ Zatv.repoz.zl./epifyzeol:skapula:iM drôt,prút
5t21b.0↔ Zatv.repoz.zl./epifyzeol:klavikula:uhlo.stab.dlahou
5t21b.1↔ Zatv.repoz.zl./epifyzeol:humerus prox:uhlo.stab.dlahou
5t21b.2↔ Zatv.repoz.zl./epifyzeol:humerus diaf:uhlo.stab.dlahou
5t21b.3↔ Zatv.repoz.zl./epifyzeol:humerus dist.:uhlo.stab.dl
5t21b.4↔ Zatv.repoz.zl./epifyzeol:radius prox:uhlo.stab.dlahou
5t21b.5↔ Zatv.repoz.zl./epifyzeol:radius diaf:uhlo.stab.dlahou
5t21b.6↔ Zatv.repoz.zl./epifyzeol:radius distál.:uhlo.stab.dl
5t21b.7↔ Zatv.repoz.zl./epifyzeol:ulna prox:uhlo.stab.dlahou
5t21b.8↔ Zatv.repoz.zl./epifyzeol:ulna diaf:uhlo.stab.dlahou
5t21b.9↔ Zatv.repoz.zl./epifyzeol:ulna dist:uhlo.stab.dlahou
5t21b.d Zatv.repoz.zl./epifyzeol:panva:uhlo.stab.dlahou
5t21b.x Zatv.repoz.zl./epifyzeol:ostat.k.:uhlo.stab.dl
5t21b.z↔ Zatv.repoz.zl./epifyzeol:skapula:uhlo.stab.dl
5t21c.1↔ Zatv.repoz.zl./epifyzeol:humerus prox:uhl./kondyl.dl
5t21c.3↔ Zatv.repoz.zl./epifyzeol:humerus dist:uhl./kondyl.dl
5t21c.x Zatv.repoz.zl./epifyzeol:ostatné k:uhl./kondyl.dl
5t21t.0↔ Zatv.repoz.zl./epifyzeol:klavikula:vonk.skelet.fix
5t21t.1↔ Zatv.repoz.zl./epifyzeol:humerus prox:vonk.skelet.fix
5t21t.2↔ Zatv.repoz.zl./epifyzeol:humerus diaf:vonk.skelet.fix
5t21t.3↔ Zatv.repoz.zl./epifyzeol:humerus dist:vonk.skelet.fix
5t21t.4↔ Zatv.repoz.zl./epifyzeol:radius prox:vonk.skelet.fix
5t21t.5↔ Zatv.repoz.zl./epifyzeol:radius diaf:vonk.skelet.fix
5t21t.6↔ Zatv.repoz.zl./epifyzeol:radius dist:vonk.skelet.fix
5t21t.7↔ Zatv.repoz.zl./epifyzeol:ulna prox:vonk.skelet.fix
5t21t.8↔ Zatv.repoz.zl./epifyzeol:ulna diaf:vonk.skelet.fixátor
5t21t.9↔ Zatv.repoz.zl./epifyzeol:ulna dist:vonk.skelet.fix
5t21t.d Zatv.repoz.zl./epifyzeol:panva:vonk.skelet.fix
5t21t.x Zatv.repoz.zl./epifyzeol:ostatné k:vonk.skelet.fix
5t21t.z↔ Zatv.repoz.zl./epifyzeol:skapula:vonk.skelet.fix
5t21v.1↔ Zatv.repoz.zl./epifyzeol:hum.prox:kruh.vonkaj.fix
5t21v.2↔ Zatv.repoz.zl./epifyzeol:hum.diaf.:kruh.vonkaj.fix
5t21v.3↔ Zatv.repoz.zl./epifyzeol:humer.dist:kruh.vonkaj.fix
5t21v.4↔ Zatv.repoz.zl./epifyzeol:radius prx:kruh.vonkaj.fix
5t21v.5↔ Zatv.repoz.zl./epifyzeol:rad.diaf:kruh.vonkaj.fix
5t21v.6↔ Zatv.repoz.zl./epifyzeol:rad.dis.:kruh.vonkaj.fixátor
5t21v.7↔ Zatv.repoz.zl./epifyzeol:ulna prox.:kruh.vonkaj.fix.
5t21v.8↔ Zatv.repoz.zl./epifyzeol:ulna diaf:kruh.vonkaj.fix
5t21v.9↔ Zatv.repoz.zl./epifyzeol:ulna dist:kruh.vonkaj.fix
5t21v.d Zatv.repoz.zl./epifyzeol:panva:kruh.vonkaj.fix
5t21v.x Zatv.repoz.zl./epifyzeol:ostatné k.:kr.vonk.fix.
5t21x.0↔ Zatv.repoz.zl./epifyzeol:klavikula:iným osteos.m.
5t21x.1↔ Zatv.repoz.zl./epifyzeol:humerus prox:iným osteos.m.
5t21x.2↔ Zatv.repoz.zl./epifyzeol:humerus diaf:iným osteos.m.
5t21x.3↔ Zatv.repoz.zl./epifyzeol:humerus dist:iným osteos.m.
5t21x.4↔ Zatv.repoz.zl./epifyzeol:radius prox:iným osteos.m.
5t21x.5↔ Zatv.repoz.zl./epifyzeol:radius diaf:iným osteos.m.
5t21x.6↔ Zatv.repoz.zl./epifyzeol:radius dist:iným osteos.m.
5t21x.7↔ Zatv.repoz.zl./epifyzeol:ulna prox:iným osteos.m.
5t21x.8↔ Zatv.repoz.zl./epifyzeol:ulna diaf:iným osteos.m.
5t21x.9↔ Zatv.repoz.zl./epifyzeol:ulna dist:iným osteos.m.
5t21x.d Zatv.repoz.zl./epifyzeol:panva:iným osteosynt.mat.
5t21x.x Zatv.repoz.zl./epifyzeol:ostatné k:iným osteos.m.
5t21x.z↔ Zatv.repoz.zl./epifyzeol:skapula:iným osteos.m.
5t21z.0↔ Zatv.repoz.zl./epifyzeol:klavikula:rezorb.mat
5t21z.1↔ Zatv.repoz.zl./epifyzeol:humerus prox:rezorb.mat
5t21z.2↔ Zatv.repoz.zl./epifyzeol:humerus diaf:rezorb.mat
5t21z.3↔ Zatv.repoz.zl./epifyzeol:humerus dist:rezorb.mat
5t21z.4↔ Zatv.repoz.zl./epifyzeol:radius prox:rezorb.mat
5t21z.5↔ Zatv.repoz.zl./epifyzeol:radius diaf:rezorb.mat
5t21z.6↔ Zatv.repoz.zl./epifyzeol:radius dist:rezorb.mat
5t21z.7↔ Zatv.repoz.zl./epifyzeol:ulna prox:rezorb.mat
5t21z.8↔ Zatv.repoz.zl./epifyzeol:ulna diaf:rezorb.mat
5t21z.9↔ Zatv.repoz.zl./epifyzeol:ulna dist:rezorb.mat
5t21z.d Zatv.repoz.zl./epifyzeol:panva:rezorb.mat
5t21z.x Zatv.repoz.zl./epifyzeol:ostatné k:rezorb.mat
5t21z.z↔ Zatv.repoz.zl./epifyzeol:skapula:rezorb.mat
5t221.e↔ Zatv.rep.luxácie.iliosakrálny kĺb:skrutkou
5t224.e↔ Zatv.rep.luxácie.iliosakrálny kĺb:drôt/serkláž
5t22t.e↔ Zatv.rep.luxácie.iliosakrálny kĺb:vonk.skelet.fix
5t22x.e↔ Zatv.rep.luxácie:iliosakrálny kĺb:iným osteos.mat
5t22z.e↔ Zatv.rep.luxácie.iliosakrálny kĺb:rezorb.mat
5t300.0↔ Otv.chir.artrotómia,kapsulotómia:humeroglenoid.kĺb
5t300.1↔ O.ch.artrotómia,kapsulotómia:akromioklav.kĺb
5t300.2↔ O.ch.artrotóm.kapsutomómia:torakoskap.kĺb
5t300.3↔ O.ch.artrotómia,kapsulotómia:sternoklavikul.kĺb
5t300.4↔ O.ch.artrotómia,kapsulotómia:lakťový kĺb
5t300.5↔ O.ch.artrotómia,kapsulotómia:prox.raduln.kĺb
5t300.e↔ O.ch.artrotómia,kapsulotómia:iliosakrálny kĺb
5t300.f O.ch.artrotómia,kapsulotómia:symfýza
5t300.x O.ch.artrotómia,kapsulotómia:ostatné kĺby
5t301.0↔ Otv.ch.asept.preplach.drenáž:humeroglenoid.kĺb
5t301.1↔ O.ch.aseptická preplach.drenáž:akromioklav.kĺb
5t301.2↔ O.ch.aseptická preplach.drenáž:torakosk.kĺb
5t301.3↔ O.ch.aseptická preplach.drenáž:sternkl.kĺb
5t301.4↔ O.ch.aseptická preplach.drenáž:lakťový kĺb
5t301.5↔ O.ch.aseptická preplach.drenáž:prx.raduln.kĺb
5t301.e↔ O.ch.aseptická preplach.drenáž:iliosakrálny kĺb
5t301.f Otv.chir.asept.preplach.drenáž:symfýza
5t301.x Otvor.chir.asept.preplachová drenáž:ost.kĺby
5t302.0↔ Otv.ch.sept.preplach.drenáž:humeroglenoid.kĺb
5t302.1↔ O.ch.septická preplach.drenáž:akrklav.kĺb
5t302.2↔ O.ch.septická preplach.drenáž:torakoskap.kĺb
5t302.3↔ O.ch.septická preplach.drenáž:sternkl.kĺb
5t302.4↔ O.ch.septická preplach.drenáž:lakťový kĺb
5t302.5↔ O.ch.septická preplach.drenáž:prx.raduln.kĺb
5t302.e↔ O.ch.septická preplach.drenáž:iliosakrálny kĺb
5t302.f Otv.chir.sept.preplach.drenáž:symfýza
5t302.g↔ O.ch.septická preplach.drenáž:bedr.kĺb
5t302.x Otvor.chir.sept.preplachová drenáž kĺbu:ost.kĺby
5t303.0↔ O.ch.debridement:humeroglenoidálny kĺb
5t303.1↔ O.ch.debridement:akromioklavikulárny kĺb
5t303.2↔ O.ch.debridement:torakoskapulárny kĺb
5t303.3↔ O.ch.debridement:sternoklavikulárny kĺb
5t303.4↔ Otv.chir.debridement:lakťový kĺb
5t303.5↔ O.ch.debridement:prox.radioulnárny kĺb
5t303.e↔ O.ch.debridement:iliosakrálny kĺb
5t303.f Otv.chir.debridement:symfýza

5t303.x	O.ch.debridement:ostatné kĺby
5t304.0↔	Otv.ch.parc.synovektómia:humeroglenoid.kĺb
5t304.1↔	O.ch.parciál.synovektómia:akromioklavikul.kĺb
5t304.2↔	O.ch.parciál.synovektómia:torakoskapulár.kĺb
5t304.3↔	O.ch.parciál.synovektómia:sternoklavikul.kĺb
5t304.4↔	Otv.ch.parciálna synovektómia:lakťový kĺb
5t304.5↔	O.ch.parciál.synovektómia:prox.radioulnár.kĺb
5t304.e↔	O.ch.parciál.synovektómia:iliosakrálny kĺb
5t304.f	Otv.chir.parc.synovektómia:symfýza
5t304.g↔	O.ch.parciál.synovektómia:bedr.kĺb
5t304.x	Otv.chir.parciálna synovektómia:ostatné kĺby
5t305.0↔	Otv.chir.totál.synovektómia:humeroglenoid.kĺb
5t305.1↔	O.ch.totálna synovektómia:akromioklavikul.kĺb
5t305.2↔	O.ch.totálna synovektómia:torakoskapulár.kĺ
5t305.3↔	O.ch.totálna synovektómia:sternoklavikul.kĺb
5t305.4↔	O.ch.totálna synovektómia:lakťový kĺb
5t305.5↔	O.ch.totálna synovektómia:prox.radioulnár.kĺb
5t305.e↔	O.ch.totálna synovektómia:iliosakrálny kĺb
5t305.f	O.ch.totálna synovektómia:symfýza
5t305.g↔	O.ch.totálna synovektómia:bedrový kĺb
5t305.x	O.ch.totálna synovektómia:ostatné kĺby
5t306.0↔	O.ch.mobilizácia kĺbu(artrolýza):humeroglen.kĺb
5t306.1↔	O.ch.mobilizácia kĺbu(artrolýza):akromioklav.kĺb
5t306.2↔	O.ch.mobilizácia kĺbu(artrolýza):torakoskapr.kĺb
5t306.3↔	O.ch.mobilizácia kĺbu(artrolýza):sternoklav.kĺb
5t306.4↔	O.ch.mobilizácia kĺbu(artrolýza):lakťový kĺb
5t306.5↔	O.ch.mobilizácia kĺbu(artrolýza):prx.raduln.kĺb
5t306.x	O.ch.mobilizácia kĺbu(artrolýza)ostatné kĺby
5t307.0↔	O.ch.odstr.periartikulár.osifikácií:humeroglen.kĺb
5t307.1↔	O.ch.odstr.periartikulár.osifikácií:akromioklavikul.kĺb
5t307.2↔	O.ch.odstr.periartikulár.osifikácií:torakoskapulár.kĺb
5t307.3↔	O.ch.odstr.periartik.osifikácií:sternoklavikul.kĺb
5t307.4↔	Otv.chir.odstr.periartikulár.osifikácií:lakťový kĺb
5t307.5↔	O.ch.odstr.periartikulár.osifikácií:prox.radioulnár.kĺb
5t307.e↔	O.ch.odstr.periartikulár.osifikácií:iliosakrál.kĺb
5t307.f	O.ch.odstr.periartikulár.osifikácií:symfýza
5t307.x	O.ch.odstr.periartikulár.osifikácií:ostatné kĺby
5t308.0↔	Otv.chir.odstr.voľ.telies z kĺbu:humeroglenoid.kĺb
5t308.1↔	O.ch.odstránenie voľných telies:akromioklavikul.kĺb
5t308.2↔	O.ch.odstránenie voľných telies:torakoskapulár.kĺ
5t308.3↔	O.ch.odstránenie voľných telies:sternoklavikul.kĺb
5t308.4↔	Otv.chir.odstr.voľných telies:lakťový kĺb
5t308.5↔	O.ch.odstránenie voľných telies:prox.radioulnár.kĺb
5t308.e↔	O.ch.odstránenie voľných telies:iliosakrálny kĺb
5t308.f	Otv.chir.odstr.voľných telies:symfýza
5t308.x	O.ch.odstránenie voľných telies:ostatné kĺby
5t309.0↔	Otv.ch.exstirp.cysty(Baker.cysta):humerogl.kĺb
5t309.1↔	O.ch.exstirpácia cysty(Baker.cysta):akromioklavikul.kĺb
5t309.2↔	O.ch.exstirpácia cysty(Baker.cysta):torakoskapulár.kĺb
5t309.3↔	O.ch.exstirpácia cysty(Baker.cysta):sternoklavik.kĺb
5t309.4↔	O.ch.exstirpácia cysty(Baker.cysta):lakťový kĺb
5t309.5↔	O.ch.exstirpácia cysty(Baker.cysta):prox.radioulnár.kĺb
5t309.6↔	O.ch.exstirpácia cysty(Baker.cysta):dist.radioulnár.kĺb
5t309.8↔	O.ch.exstirpácia cysty(Baker.cysta):radiokarpál.kĺb
5t309.9↔	O.ch.exstirpácia cysty(Baker.cysta):ulnokarpálny kĺb
5t309.e↔	O.ch.exstirpácia cysty(Baker.cysta):iliosakrálny kĺb
5t309.f	Otv.ch.exstirp.cysty(Baker.cysta):symfýza
5t309.g↔	O.ch.exstirpácia cysty(Baker.cysta):bedr.kĺb
5t309.j↔	O.ch.exstirpácia cysty(Baker.cysta):prox.tibiofibulárny kĺb
5t309.k↔	O.ch.exstirpácia cysty(Baker.cysta):členk.kĺb h.
5t309.m↔	O.ch.exstirpácia cysty(Baker.cysta):členk.kĺb d.
5t309.n↔	O.ch.exstirpácia cysty(Baker.cysta):tarzálne kĺby
5t309.p↔	O.ch.exstirpácia cysty(Baker.cysta):tarzometatarz.kĺby
5t309.q↔	O.ch.exstirpácia cysty(Baker.cysta):metatarzofalang.kĺ.
5t309.r↔	O.ch.exstirpácia cysty(Baker.cysta):interfalang.kĺb n.
5t309.x	O.ch.exstirpácia cysty(Baker.cysta):ostatné kĺby
5t30a.0↔	Otv.ch.vlož.nosiča lieku:humeroglenoidálny kĺb
5t30a.1↔	O.ch.vloženie nosiča lieku:akromioklavikul.kĺb
5t30a.2↔	O.ch.vloženie nosiča lieku:torakoskapulárny kĺb
5t30a.3↔	O.ch.vloženie nosiča lieku:sternoklavikulárny kĺb
5t30a.4↔	Otv.chir.vloženie nosiča lieku:lakťový kĺb
5t30a.5↔	O.ch.vloženie nosiča lieku:prox.radioulnárny kĺb
5t30a.e↔	O.ch.vlož.nosiča lieku:iliosakrálny kĺb
5t30a.f	O.ch.vloženie nosiča lieku:symfýza
5t30a.x	O.ch.vloženie nosiča lieku,ostatné kĺby
5t30b.0↔	Otv.ch.odstr.nosiča lieku:humeroglenoid.kĺb
5t30b.1↔	O.ch.odstránenie nosiča lieku:akromioklavikul.kĺb
5t30b.2↔	O.ch.odstránenie nosiča lieku:torakoskapulár.kĺ
5t30b.3↔	O.ch.odstránenie nosiča lieku:sternoklavikul.kĺb
5t30b.4↔	O.ch.odstránenie nosiča lieku:lakťový kĺb
5t30b.5↔	O.ch.odstránenie nosiča lieku:prox.radioulnár.kĺb
5t30b.e↔	O.ch.odstránenie nosiča lieku:iliosakrálny kĺb
5t30b.f	O.ch.odstránenie nosiča lieku:symfýza
5t30b.x	Otv.ch.O.ch.odstránenie nosiča lieku:ostat.kĺby
5t30c.0↔	O.ch.odstr.častí a zvyškov väzov:humeroglenoid.kĺb
5t30c.1↔	O.ch.odstr.častí a zvyškov väzov:akromioklavik.kĺb
5t30c.2↔	O.ch.odstr.častí a zvyškov väzov:torakoskapulár.kĺ
5t30c.3↔	O.ch.odstr.častí a zvyškov väzov:sternoklavikul.kĺb
5t30c.4↔	Otv.ch.odstr.častí a zvyškov väzov:lakťový kĺb
5t30c.5↔	O.ch.odstr.častí a zvyškov väzov:prox.radiouln.kĺb
5t30c.e↔	O.ch.odstr.častí a zvyškov väzov:iliosakrálny kĺb
5t30c.f	O.ch.odstr.častí a zvyškov väzov:symfýza
5t30c.x	Otv.ch.O.ch.odstr.častí a zvyškov väzov:ostatné kĺby
5t30x.0↔	Iné otv.ch.revízie:humeroglenoidálny kĺb
5t30x.1↔	Iné otv.ch.revízie:akromioklavikulárny kĺb
5t30x.2↔	Iné otv.ch.revízie:torakoskapulárny kĺb
5t30x.3↔	Iné otv.ch.revízie:sternoklavikulárny kĺb
5t30x.4↔	Iné otv.ch.revízie:lakťový kĺb
5t30x.5↔	Iné otv.ch.revízie:prox.radioulnárny kĺb
5t30x.6↔	Iné otv.ch.revízie:dist.radioulnárny kĺb
5t30x.8↔	Iné otv.ch.revízie:radiokarpálny kĺb
5t30x.9↔	Iné otv.ch.revízie:ulnokarpálny kĺb
5t30x.e↔	Iné otv.ch.revízie:iliosakrálny kĺb
5t30x.f	Iné otv.ch.revízie:symfýza
5t30x.g↔	Iné otv.ch.revízie:bedr.kĺb
5t30x.j↔	Iné otv.ch.revízie:prox.tibiofibulárny kĺb
5t30x.k↔	Iné otv.ch.revízie:členkový kĺb horný
5t30x.m↔	Iné otv.ch.revízie:členkový kĺb dolný
5t30x.n↔	Iné otv.ch.revízie:tarzálne kĺby
5t30x.p↔	Iné otv.ch.revízie:tarzometatarzálne kĺby
5t30x.q↔	Iné otv.ch.revízie:metatarzofalang.kĺ.
5t30x.r↔	Iné otv.ch.revízie:interfalangeálny kĺb n.
5t30x.x	Iné otv.ch.revízie:ostatné kĺby
5t310.0↔	Otv.chir.exciz.chor.zm.č.kĺb.chrup:humerogl.kĺb
5t310.1↔	O.ch.excizia chor.zmen.č.kĺb.chrup:akromiokl.kĺb
5t310.3↔	O.ch.excizia chor.zmen.č.kĺb.chrup:sternoklav.kĺb
5t310.4↔	O.ch.excizia chor.zmen.č.kĺb.chrup:lakťový kĺb
5t310.5↔	O.ch.excizia chor.zmen.č.kĺb.chrup:prox.radioul.kĺb
5t310.e↔	O.ch.excizia chor.zmen.č.kĺb.chrup:iliosakrálny kĺb
5t310.f	O.ch.excizia chor.zmen.č.kĺb.chrup:symfýza
5t310.x	O.ch.excizia chor.zmen.č.kĺb.chrup:ostat.kĺby
5t311.0↔	Otv.chir.refix.osteochondrál.fragmentu:humerogl.kĺb
5t311.4↔	O.ch.refixácia osteochondrál.fragmentu:lakť. kĺb
5t311.5↔	O.ch.refixácia osteochondrál.fragmentu:prox.radiou.kĺb
5t311.e↔	O.ch.refixácia osteochondrál.fragmentu:iliosakr.kĺb
5t311.f	O.ch.refixácia osteochondrál.fragmentu:symfýza
5t311.x	O.ch.refixácia osteochondrál.fragmentu:ostat.kĺby
5t312.0↔	Otv.chir.subchondr.spongiopl.s fix.frag:humerogl.kĺb
5t312.4↔	O.ch.subchondrál.spongioplast.s fix.fragm:lakťový kĺb
5t312.5↔	O.ch.subchondrál.spongioplast.s fix.fragm:prox.radiou.k
5t312.x	O.ch.subchondrál.spongioplast.s fix.fragm:ostat.kĺby
5t317.0↔	Otv.chir.transplantácia chrupavky:humeroglenoid.kĺb
5t317.4↔	O.ch.transplant.chrupavky:lakťový kĺb
5t317.5↔	O.ch.transplant.chrupavky:prox.radioulnár.kĺb
5t317.x	O.ch.transplant.chrupavky:ostatné kĺby
5t318.0↔	Otv.chir.odobratie chrupavk.transpl:humerogl.kĺb
5t318.4↔	O.ch.odobratie chrupavk.transplantátu:lakťový kĺb
5t318.x	O.ch.odobratie chrupavk.transplantátu:ostat.kĺby
5t31a.0↔	Otv.chir.impl.in vitro vytv.tk.kultúry:humerogl.k.
5t31a.4↔	O.ch.implant.in vitro vytvor.tk.kultúry:lakť.kĺb

5t31a.5↔	O.ch.implant.in vitro vytvor.tk.kultúry:prox.radiou.k
5t31a.x	O.ch.implant.in vitro vytvor.tk.kultúry:ostat.kĺby
5t31c.0↔	Otv.ch.vyhlad.chrupav[chondropl]:humeroglenoid.kĺb
5t31c.1↔	O.ch.vyhlad.chrupav[chondroplast]:akromioklav.kĺb
5t31c.3↔	O.ch.vyhlad.chrupav[chondroplast]:sternoklavikul.kĺb
5t31c.4↔	O.ch.vyhlad.chrupav[chondroplast]:lakťový kĺb
5t31c.5↔	O.ch.vyhlad.chrupav[chondroplast]:prox.radioulnár.kĺb
5t31c.e↔	O.ch.vyhlad.chrupav[chondroplast]:iliosakrálny kĺb
5t31c.x	O.ch.vyhlad.chrupav[chondroplast]:ostatné kĺby
5t31d.0↔	Subchondr.otvor.kosti:humerogl.k
5t31d.1↔	O.ch.subchondr.otvor.kosti(Pridie):akromiokl.k
5t31d.3↔	Subchondr.otvor.kosti:sternokl.k
5t31d.4↔	Subchondr.otvor.kosti:lakť.kĺb
5t31d.5↔	Subchondr.otvor.kosti:prox.radiou.k
5t31d.x	Subchondr.otvor.kosti:ostat.kĺby
5t31h.0↔	O.ch.OP chrup.s transpl.chondroc.autol.ind.mtrix:humerogl.k
5t31h.4↔	Otv.ch.OP chrup.s transpl.chondroc.autológ.ind.matrix:lakť.k
5t31h.5↔	O.ch.OP chrup.s tx.chondroc.autol.ind.matrix:p.radiou.k
5t31h.x	O.ch.OP chrupavky s tx.chondroc.autol.ind.matrix:ost.k
5t31j.0↔	Otv.chir.impl.neindiv.metal.náhr.chrupav:humerogl.k
5t31j.1↔	O.ch.impl.neindivid.metal.náhrady chrupav:akromiok.k
5t31j.2↔	O.ch.impl.neindivid.metal.náhrady chrupav:torakos.k
5t31j.3↔	O.ch.impl.neindivid.metal.náhrady chrupav:sternokl.k
5t31j.4↔	Otv.ch.impl.neindiv.metalic.náhrady chrupav:lakť.k
5t31j.5↔	O.ch.impl.neindivid.metal.náhrady chrupav:pr.radiou.k
5t31j.e↔	O.ch.impl.neindivid.metal.náhrady chrupav:iliosakr.k
5t31j.f	O.ch.impl.neindivid.metal.náhrady chrupav:symfýza
5t31j.x	O.ch.impl.neindivid.metal.náhrady chrupav:ostat.kĺby
5t31k.0↔	Otv.ch.subchondr.otv.kosti s vlož.neb.impl:humerogl.kĺb
5t31k.1↔	O.ch.subchodrál.otv.kosti s vlož.nebunk.impl:akromiokl.k
5t31k.3↔	O.ch.subchodrál.otv.kosti s vlož.nebunk.impl:sternokl.k
5t31k.4↔	Otv.chir.subch.otv.kosti vlož.nebunk.impl:lakť.kĺb
5t31k.5↔	O.ch.subchodrál.otv.kosti s vlož.nebunk.impl:p.radiou.k
5t31k.x	Otv.chir.subchondr.otv.kosti vlož.neb.impl:ost.kĺby
5t31x.0↔	Iné otv.chir.OP na kĺbe a menisk:humeroglenoid.kĺb
5t31x.1↔	Iné otv.chir.OP na kĺbe a menisk:akromioklavikul.kĺb
5t31x.2↔	Iné otv.chir.OP na kĺbe a menisk:torakoskapulár.kĺ
5t31x.3↔	Iné otv.chir.OP na kĺbe a menisk:sternoklavikul.kĺb
5t31x.4↔	Iné otv.chir.OP na kĺbe a menisk:lakťový kĺb
5t31x.5↔	Iné otv.chir.OP na kĺbe a menisk:prox.radioulnár.kĺb
5t31x.e↔	Iné otv.chir.OP na kĺbe a menisk:iliosakrálny kĺb
5t31x.f	Iné otv.chir.OP na kĺbe a menisk:symfýza
5t31x.x	Iné otv.chir.OP na kĺbe a menisk:ostatné kĺby
5t350↔	Otv.chir.refixácia labra
5t351↔	Otv.ch.refixácia okraj.kost.lézií obl.labrum glenoidale
5t352↔	Otv.ch.plastika predného okraja glenoidu
5t353↔	Otv.ch.plastika zadného okraja glenoidu
5t354↔	Otv.ch.plastika pred.č.kĺb.púzdra ramen.kĺbu
5t355↔	Otv.ch.plastika zad.č.kĺb.púzdra ramen.kĺbu
5t356↔	Otv.ch.akromioplastika s preruš.Lig.coracoacromiale
5t357↔	Otv.ch.rekonštrukcia rotát.manžety ramen.k. sutúrou
5t358↔	Otv.ch.rekonštr.rotátor.manžety ramen.k.transpozíciou šľ.
5t359↔	Otv.ch.rekonštr.rotátor.manžety ramen.kĺbu transpl.
5t35a↔	Otv.ch.rekonšt.rotát.manžety ramen.kĺbu implantát.
5t35x↔	Ost.refix.a plastiky väz.aparátu ramen.kĺbu
5t370↔	Otv.ch. sutúra 1 kolaterál./kapsulár.väzu ostat.kĺbov
5t371↔	Otv.ch. sutúry viacerých kolater./kapsulár.väzov ost.kĺbov
5t372↔	Otv.ch. sutúra prstenc.radioulnár.väzu(lig.anulare)
5t374↔	Otv.ch. sutúra väzivového aparátu klavikuly
5t375↔	Otv.ch. sutúra väz.ap.klavikuly s dlah.stabilizáciou
5t376↔	Otv.ch. sutúra väz.ap. klavikuly so stabil.skrutka/drôt
5t37x↔	Ost.refixácie väzivového aparátu ost.kĺbov
5t380	Artrodéza sakroiliakálneho spojenia
5t381	Artrodéza symfýzy lonových kostí
5t384↔	Artrodéza ramenného kĺbu
5t385↔	Artrodéza lakťového kĺbu
5t38x	Artrodézy, ost.
5t390.0↔	O.ch.rozdel/prerušenie väzu:humeroglenoid.kĺb
5t390.1↔	O.ch.rozdel/prerušenie väzu:akromioklavikul.kĺb
5t390.3↔	O.ch.rozdel/prerušenie väzu:sternoklavikul.kĺb
5t390.4↔	Otv.ch.rozdel/preruš.väzu:lakťový kĺb
5t390.5↔	O.ch.rozdel/prerušenie väzu:prox.radioulnár.kĺb
5t390.e↔	O.ch.rozdel/prerušenie väzu:iliosakrálny kĺb
5t390.f	O.ch.rozdel/prerušenie väzu:symfýza
5t390.x	O.ch.rozdel/prerušenie väzu:ostatné kĺby
5t391.0↔	Otv.ch.artroríza:humeroglenoidálny kĺb
5t391.1↔	Otv.ch.artroríza:akromioklavikul.kĺb
5t391.2↔	Otv.ch.artroríza:torakoskapulárny kĺb
5t391.3↔	Otv.ch.artroríza:sternoklavikulárny kĺb
5t391.4↔	Otv.ch.artroríza:lakťový kĺb
5t391.5↔	Otv.ch.artroríza:prox.radioulnárny kĺb
5t391.e↔	Otv.ch.artroríza:iliosakrálny kĺb
5t391.f	Otv.ch.artroríza:symfýza
5t391.x	Otv.ch.artroríza:ostatné kĺby
5t392.0↔	Otv.ch.dočas.fixácie:humeroglenoid.kĺb
5t392.2↔	O.ch.dočasné fixácie:torakoskapul.kĺb
5t392.3↔	O.ch.dočasné fixácie:sternoklavikul.kĺb
5t392.4↔	Otv.ch.dočasné fixácie:lakťový kĺb
5t392.5↔	O.ch.dočasné fixácie:prox.radioulnár.kĺb
5t392.e↔	O.ch.dočasné fixácie:iliosakrálny kĺb
5t392.f	O.ch.dočasné fixácie:symfýza
5t392.x	Otv.ch.dočasné fixácie:ostatné kĺby
5t39x.0↔	Iné otv.ch.OP na kĺboch:humeroglenoidálny kĺb
5t39x.1↔	Iné otv.ch.OP na kĺboch:akromioklavikulárny kĺb
5t39x.2↔	Iné otv.ch.OP na kĺboch:torakoskapulárny kĺb
5t39x.3↔	Iné otv.ch.OP na kĺboch:sternoklavikulárny kĺb
5t39x.4↔	Iné otv.ch.OP na kĺboch:lakťový kĺb
5t39x.5↔	Iné otv.ch.OP na kĺboch:prox.radioulnárny kĺb
5t39x.e↔	Iné otv.ch.OP na kĺboch:iliosakrálny kĺb
5t39x.f	Iné otv.ch.OP na kĺboch:symfýza
5t39x.x	Iné otv.ch.OP na kĺboch:ostatné kĺby
5t400.0↔	ASK asept.výplach kĺbu s drenážou:humeroglenoid.kĺb
5t400.1↔	ASK asept.výplach kĺbu s drenážou:akromioklavikul.kĺb
5t400.2↔	ASK asept.výplach kĺbu s drenážou:torakoskapulár.kĺb
5t400.3↔	ASK asept.výplach kĺbu s drenážou:sternoklavikul.kĺb
5t400.4↔	ASK asepticky výplach kĺbu s drenážou:lakťový kĺb
5t400.5↔	ASK asept.výplach kĺbu s drenážou:prox.radioulnár.kĺb
5t400.e↔	ASK asept.výplach kĺbu s drenážo:iliosakrálny kĺb
5t400.f	ASK asept.výplach kĺbu s drenážou:symfýza
5t400.m↔	ASK asept.výplach kĺbu s drenážou:členk.kĺb d.
5t400.n↔	ASK asept.výplach kĺbu s drenážou:tarzálne kĺby
5t400.q↔	ASK asept.výplach kĺbu s drenážou:metatarzofalang.kĺ.
5t400.r↔	ASK asept.výplach kĺbu s drenážou:interfalang.kĺb n.
5t401.0↔	ASK sept.výplach kĺbu s drenážou:humeroglenoid.kĺb
5t401.1↔	ASK sept.výplach kĺbu s drenážou:akromioklavikul.kĺb
5t401.2↔	ASK sept.výplach kĺbu s drenážou:torakoskapulár.kĺb
5t401.3↔	ASK sept.výplach kĺbu s drenážou:sternoklavikul.kĺb
5t401.4↔	ASK septický výplach kĺbu s drenážou:lakťový kĺb
5t401.5↔	ASK sept.výplach kĺbu s drenážou:prox.radioulnár.kĺb
5t401.e↔	ASK sept.výplach kĺbu s drenážou:iliosakrálny kĺb
5t401.f	ASK sept.výplach kĺbu s drenážou:symfýza
5t401.m↔	ASK sept.výplach kĺbu s drenážou:členk.kĺb d.
5t401.n↔	ASK sept.výplach kĺbu s drenážou:tarzálne kĺby
5t401.q↔	ASK sept.výplach kĺbu s drenážou:metatarzofalang.kĺ.
5t401.r↔	ASK sept.výplach kĺbu s drenážou:interfalang.kĺb n.
5t402.0↔	ASK mobilizácia kĺbu(artrolýza):humeroglenoid.kĺb
5t402.1↔	ASK mobilizácia kĺbu(artrolýza):akromioklavikul.kĺb
5t402.2↔	ASK mobilizácia kĺbu(artrolýza):torakoskapulár.kĺb
5t402.4↔	ASK mobilizácia kĺbu(artrolýza):lakťový kĺb
5t402.5↔	ASK mobilizácia kĺbu(artrolýza):prox.radioulnár.kĺb
5t402.e↔	ASK mobilizácia kĺbu(artrolýza):iliosakrálny kĺb
5t402.x	ASK mobilizácia kĺbu(artrolýza):ostatné kĺby
5t403.0↔	ASK odstránenie OSM:humeroglenoidálny kĺb
5t403.4↔	ASK odstránenie OSM:lakťový kĺb
5t403.5↔	ASK odstránenie OSM:prox.radioulnárny kĺb
5t403.8↔	ASK odstránenie OSM:radiokarpálny kĺb
5t403.9↔	ASK odstránenie OSM:ulnokarpálny kĺb
5t403.h↔	ASK odstránenie OSM:kolen.kĺb
5t403.k↔	ASK odstránenie OSM:členkový kĺb horný
5t403.m↔	ASK odstránenie OSM:členkový kĺb dolný

5t403.q↔	ASK odstránenie OSM:metatarzofalang.kÍ.
5t403.x	ASK odstránenie osteosyntet.materiálu:ost.kÍby
5t404.0↔	ASK odstr.voľných telies:humeroglenoidálny kÍb
5t404.1↔	ASK odstr.voľných telies:akromioklavikul.kÍb
5t404.3↔	ASK odstr.voľných telies:sternoklavikul.kÍb
5t404.4↔	ASK odstr.voľných telies:lakťový kÍb
5t404.5↔	ASK odstr.voľných telies:prox.radioulnár.kÍb
5t404.x	ASK odstránenie voľných telies:ostatné kÍby
5t405.0↔	ASK odstr.periartikul.kalcifikátov:humerogl.kÍb
5t405.4↔	ASK odstr.periartikul.kalcifikátov:lakťový kÍb
5t405.5↔	ASK odstr.periartikul.kalcifikátov:prox.radioulnár.kÍb
5t405.e↔	ASK odstr.periartikul.kalcifikátov:iliosakrálny kÍb
5t405.f	ASK odstr.periartikul.kalcifikátov:symfýza
5t405.x	ASK odstr.periartikulárnych kalcifikátov:ostatné kÍby
5t406.0↔	ASK asistov.ošetrenie zlomeniny:humeroglenoid.kÍbu
5t406.4↔	ASK asistov.ošetrenie zlomeniny:lakťový kÍb
5t406.5↔	ASK asistov.ošetrenie zlomeniny:prox.radioulnár.kÍb
5t406.x	ASK asistov.ošetrenie zlomeniny:ostatné kÍby
5t407.0↔	Artroskop.vlož.liek.nosiča:humeroglenoid.kÍb
5t407.1↔	Artroskop.vlož.liek.nosiča:akromioklavikul.kÍb
5t407.2↔	Artroskop.vlož.liek.nosiča:torakoskapulár.kÍ
5t407.3↔	Artroskop.vlož.liek.nosiča:sternoklavikul.kÍb
5t407.4↔	Artroskop.vlož.liek.nosiča:lakťový kÍb
5t407.5↔	Artroskop.vlož.liek.nosiča:prox.radioulnár.kÍb
5t407.e↔	Artroskop.vlož.liek.nosiča:iliosakrálny kÍb
5t407.f	Artroskop.vloženie liek.nosiča:symfýza
5t407.x	Artroskop.vlož.liek.nosiča:ostatné kÍby
5t408.0↔	Artroskop.odstr.liek.nosiča:humeroglenoid.kÍb
5t408.1↔	Artroskop.odstr.liek.nosiča:akromioklavikul.kÍb
5t408.2↔	Artroskop.odstr.liek.nosiča:torakoskapulár.kÍ
5t408.3↔	Artroskop.odstr.liek.nosiča:sternoklavikul.kÍb
5t408.4↔	Artroskop.odstr.liek.nosiča:lakťový kÍb
5t408.5↔	Artroskop.odstr.liek.nosiča:prox.radioulnár.kÍb
5t408.e↔	Artroskop.odstr.liek.nosiča:iliosakrálny kÍb
5t408.f	Artroskop.odstránenie liek.nosiča:symfýza
5t408.x	Artroskop.odstr.liek.nosiča:ostatné kÍby
5t409.0↔	ASK resek.častí ligament,zbytkov ligament:humeroglen.kÍb
5t409.1↔	ASK resek.častí ligament,zbytkov ligament:akromioklavik.k
5t409.3↔	ASK resek.častí ligament,zbytkov ligament:sternoklavikul.k
5t409.4↔	ASK resekcia častí ligament,zbytkov ligament:lakť.kÍb
5t409.5↔	ASK resek.č.ligament,zbytkov ligament:prox.radioulná.kÍb
5t409.e↔	ASK resek.č. ligament,zbytkov ligament:iliosakrálny kÍb
5t409.f	ASK resek.častí ligament,zbytkov ligament:symfýza
5t409.x	ASK resek.častí ligament,zbytkov ligament:ostatné kÍby
5t40x.0↔	Iné ASK revízie kÍbu:humeroglenoid.kÍb
5t40x.1↔	Iné ASK revízie kÍbu:akromioklavikul.kÍb
5t40x.2↔	Iné artroskopické revízie kÍbu:torakoskapulár.kÍb
5t40x.3↔	Iné ASK revízie kÍbu:sternoklavikul.kÍb
5t40x.4↔	Iné ASK revízie kÍbu:lakťový kÍb
5t40x.5↔	Iné ASK revízie kÍbu:prox.radioulnár.kÍb
5t40x.e↔	Iné ASK revízie kÍbu:iliosakrálny kÍb
5t40x.f	Iné ASK revízie kÍbu:symfýza
5t40x.j↔	Iné ASK revízie kÍbu:prox.tibiofibulárny kÍb
5t40x.m↔	Iné ASK revízie kÍbu:členk.kÍb d.
5t40x.n↔	Iné ASK revízie kÍbu:tarzálne kÍby
5t40x.p↔	Iné ASK revízie kÍbu:tarzometatarz.kÍby
5t40x.q↔	Iné ASK revízie kÍbu:metatarzofalang.kÍ.
5t40x.r↔	Iné ASK revízie kÍbu:interfalang.kÍb n.
5t40x.x	Iné artroskop.revízie kÍbov:ostatné kÍby
5t410.x	Artroskopická resekcia plica synovialis ostat.kÍbov
5t411.x	ASK resekcia tuk.telesa:ostat.kÍby
5t412.0↔	Artroskop.parc.synovektómia:humeroglenoid.kÍb
5t412.1↔	Artroskop.parc.synovektómia:akromioklavikul.kÍb
5t412.3↔	Artroskop.parc.synovektómia:sternoklavikul.kÍb
5t412.4↔	Artroskop.parc.synovektómia:lakťový kÍb
5t412.5↔	Artroskop.parc.synovektómia:prox.radioulnár.kÍb
5t412.x	Artroskop.parciálna synovektómia:ostatné kÍby
5t413.0↔	Artroskop.totál.synovektómia:humeroglenoid.kÍb
5t413.1↔	Artroskop.totál.synovektómia:akromioklavikul.kÍb
5t413.3↔	Artroskop.totál.synovektómia:sternoklavikul.kÍb
5t413.4↔	Artroskop.totál.synovektómia:lakťový kÍb
5t413.5↔	Artroskop.totál.synovektómia:prox.radioulnár.kÍb
5t413.x	Artroskop.totál.synovektómia:ostatné kÍby
5t414.0↔	ASK el.-term.denerv.syn.a tk.kÍb.púzdra:humeroglen.kÍb
5t414.1↔	ASK el.-term.denerv.synovie a tk.kÍb.púzdra:akromiok.kÍb
5t414.2↔	ASK el.-term.denerv.syn.a tk.kÍb.púzdra:torakosk.kÍb
5t414.3↔	ASK el.-term.denerv.syn.a tk.kÍb.púzdra:sternoklavik.kÍb
5t414.4↔	ASK el.-term.dener.syn.a tk.kÍb.púzdra:lakťový kÍb
5t414.5↔	ASK el.-term.dener.syn.a tk.kÍb.púz:prox.radioul.kÍb
5t414.e↔	ASK el.-termoter.den.syn.a tk.kÍb.púz:iliosakr.kÍb
5t414.f	ASK el.-termoter.dener.syn.a tk.kÍb.púzdra:symfýza
5t414.x	ASK el.-term.dener.synovie a tk.kÍb.púzd:ostat.kÍby
5t41x.0↔	Iné ASK OP na synovii:humeroglenoidálny kÍb
5t41x.1↔	Iné ASK OP na synovii:akromioklavikulárny kÍb
5t41x.2↔	Iné ASK OP na synovii:torakoskapulárny kÍb
5t41x.3↔	Iné ASK OP na synovii:sternoklavikulárny kÍb
5t41x.4↔	Iné artroskop.OP na synovii:lakťový kÍb
5t41x.5↔	Iné ASK OP na synovii:prox.radioulnárny kÍb
5t41x.e↔	Iné artroskop.OP na synovii:iliosakrálny kÍb
5t41x.f	Iné artroskop.OP na synovii:symfýza
5t41x.x	Iné artroskop.OP na synovii:ostatné kÍby
5t420.0↔	ASK excízia poškod.tk.kÍb.chrup:humeroglenoid.kÍb
5t420.1↔	ASK excízia poškod.tk.kÍb.chrup:akromioklavikul.kÍb
5t420.3↔	ASK excízia poškod.tk.kÍb.chrup:sternoklavikul.kÍb
5t420.4↔	ASK exc.pošk.tk.kÍb.chrupavky:lakťový kÍb
5t420.5↔	ASK excízia poškod.tk.kÍb.chrup:prox.radioulná.kÍb
5t420.e↔	ASK excízia poškod.tk.kÍb.chrup:iliosakrálny kÍb
5t420.f	ASK exc.pošk.tk.kÍb.chrupavky:symfýza
5t420.x	ASK excízia poškod.tk.kÍb.chruppavky:ostatné kÍby
5t421.0↔	ASK refixácia osteochondr.fragm:humeroglenoid.kÍb
5t421.1↔	ASK refixácia osteochondr.fragm:akromioklavik.kÍb
5t421.4↔	ASK refixácia osteochondr.fragm::lakťový kÍb
5t421.5↔	ASK refix.osteochon.fragm:prox.radioulná.kÍb
5t421.e↔	ASK refix.osteochondr.fragm:iliosakrálny kÍb
5t421.x	ASK refixácia osteochondr.fragmentov:ostatné kÍby
5t422.0↔	ASK subchondr.spongioplastika:humeroglen.kÍb
5t422.1↔	ASK subchondr.spongioplastika:akromioklav.kÍb
5t422.4↔	ASK subchondrál.spongioplastika:lakťový kÍb
5t422.5↔	ASK subchondr.spongioplastika:prox.radiouln.kÍb
5t422.x	ASK subchondr.spongioplastikaika:ostatné kÍby
5t426.0↔	ASK odber chondrál.transplantátu:humeroglenoid.kÍb
5t426.4↔	ASK odber chondrál.transpl:lakťový kÍb
5t426.x	ASK odber chondrálneho transpl.ostatné kÍby
5t427.0↔	ASK transpl.chrupavky:humeroglenoid.kÍb
5t427.4↔	Artroskop.transpl.chrupav:lakťový kÍb
5t427.5↔	ASK transplantácia chrupavky:prox.radioulnár.kÍb
5t427.x	Artroskop.transpl.chrupavky:ostatné kÍby
5t428.0↔	ASK impl.in vitr.vypest.tk.kult:humeroglenoid.kÍb
5t428.4↔	ASK impl.in vitro vypest.tk.kultúr:lakťový kÍb
5t428.5↔	ASK impl.in.vitr.vypest.tk.kult:prox.radioul.kÍb
5t428.x	ASK impl.in.vitro vypes.tk.kultúr:ostatné kÍby
5t42c.0↔	ASK vyhlad.chrupav[chondropl]:humeroglenoid.kÍb
5t42c.1↔	ASK vyhlad.chrupav[chondropl]:akromioklavikul.kÍb
5t42c.3↔	ASK vyhlad.chrupav[chondropl]:sternoklavikul.kÍb
5t42c.4↔	ASK vyhlad.chrup[chondroplastika]:lakťový kÍb
5t42c.5↔	ASK vyhlad.chrupav[chondropl]:prox.radioulnár.kÍb
5t42c.e↔	ASK vyhladenie chrup[chondropl]:iliosakrálny kÍb
5t42c.x	Artroskop.vyhladenie chrupavky:ostatné kÍby
5t42d.0↔	ASK subchondr.otv.kosti:humerogl.kÍb
5t42d.1↔	ASK subchondr.otv.kosti:akromiokl.kÍb
5t42d.3↔	ASK subchondr.otv.kosti:sternoklavi.kÍb
5t42d.4↔	ASK subchondr.otv.kosti:lakťový kÍb
5t42d.5↔	ASK subchondrál.otv.kosti:prox.radioul.kÍb
5t42d.e↔	ASK subchondr.otv.kosti:iliosakrál.kÍb
5t42d.x	ASK subchonondr.otv.kosti:ostatné kÍby
5t42e.0↔	ASK subch.otv.kosti-acelul.impl:humeroglen.kÍb
5t42e.1↔	ASK subch.otv.kosti-acelul.impl:akromioklavik.kÍb
5t42e.3↔	ASK subch.otv.kosti-acelul.impl:sternoklaviku.kÍb
5t42e.4↔	ASK subch.otv.kosti-acelul.impl:lakťový kÍb
5t42e.5↔	ASK subch.otv.kosti-acelul.impl:prox.radiouln.kÍb

5t42e.e↔	ASK subch.otv.kosti-acelul.impl:iliosakrál.kĺb
5t42e.j↔	ASK subch.otv.kost-acelul.implant:prox.tibiofib.kĺb
5t42e.x	ASK subch.otv.kost-acelul.implant:ostatné kĺby
5t42f.0↔	ASK OP chrup.s tx.chondr-autológ.ind.matr:humeroglen.kĺb
5t42f.4↔	ASK OP chrup.s transpl.chondr-autológ.ind.matrix:lakť.kĺb
5t42f.5↔	ASK OP chrup.s tx.chondr-autológ.ind.matr:prox.radioul.k
5t42f.x	ASK OP chrup.s transpl.chond-autológ.ind.matrix:ost.kĺby
5t42h.0↔	ASK resekcia 1/viac.osteofytov:humeroglenoid.kĺb
5t42h.1↔	ASK resekcia 1/viac.osteofytov:akromioklavikul.kĺb
5t42h.2↔	ASK resekcia 1/viac.osteofytov:torakoskapul.kĺb
5t42h.3↔	ASK resekcia 1/viac.osteofytov:sternoklavikulá.kĺb
5t42h.4↔	ASK resekcia 1/viac.osteofytov:lakťový kĺb
5t42h.5↔	ASK resekcia 1/viac.osteofytov:prox.radioulnár.kĺb
5t42h.e↔	ASK resekcia 1/viac.osteofytov:iliosakrálny kĺb
5t42h.f	ASK resekcia 1/viac.osteofytov:symfýza
5t42h.j↔	ASK resekcia 1/viac.osteofytov:prox.tibiofibul.kĺb
5t42h.x	ASK resekcia 1/viac.osteofytov:ostatné kĺby
5t42i.0↔	Iné artroskop.OP na chrup.a menisk:humeroglenoid.kĺb
5t42i.1↔	Iné ASK OP na chrup.a menisk:akromioklavikul.kĺb
5t42i.2↔	Iné artroskop.OP na chrup.a menisk:torakoskap.kĺb
5t42i.3↔	Iné artroskop.OP na chrup.a menisk:sternoklavikul.kĺb
5t42i.4↔	Iné artroskop.OP na chrup.a menisk:lakťový kĺb
5t42i.5↔	Iné ASK OP na chrup.a menisk:prox.radioulnár.kĺb
5t42i.e↔	Iné artroskop.OP na chrup.a menisk:iliosakrálny kĺb
5t42i.f	Iné artroskop.OP na chrup.a menisk:symfýza
5t42i.j↔	Iné ASK OP na chrup.a menisk:prox.tibiofibulár.kĺb
5t42i.x	Iné artroskop.OP na chrup.a menisk:ostatné kĺby
5t440↔	Artroskopická refixácia labrum glenoidale stehom
5t440.1	Artrosk. refixácia lab. gleno. stehom - s pou. 1-2 imp.
5t440.2	Artrosk. refixácia lab. gleno. stehom - s pou. 3 a viac imp.
5t440.3	Artroskopická refixácia labrum glenoidale stehom
5t441↔	Artroskopická refixácia labrum glenoidale inými metódami
5t441.1	Artroskopická refixácia labrum glenoidale inými metódami
5t441.2	Artroskopická refixácia kostného defektu labra
5t441.3	Artroskopická zväčšenie subakromiálneho priestoru
5t442↔	Artroskopická refixácia kost.defektu labra
5t442.1	Artroskopická refixácia labra bedrového kĺbu implantátom
5t443↔	Artroskopická zväčšenie subakromiálneho priestoru
5t444.0↔	ASK rekonštrukcia rotátorovej manžety, jednoduchá
5t444.1↔	ASK rekonštrukcia rotátorovej manžety, zložitá
5t444.2↔	ASK implant.vstrebateľ.fyzickej bariéry pri sy rotátor.manžety
5t444.x↔	Artroskopická OP rotátorovej manžety, iná
5t445↔	ASK spevnenie púzdra s fixáciou na glenoid stehom
5t446↔	ASK rekonštrukcia rotátor.manžety pomocou transplantátu
5t447↔	Artroskopická tenotómia šľachy dlhej hlavy bicepsu
5t448↔	Artroskopická sutúra šľachy dlhej hlavy bicepsu
5t449↔	Artroskopická tenodéza šľachy dlhej hlavy bicepsu
5t44a↔	Artroskopická laterálna resekcia klavikuly
5t44b↔	ASK stabilizácia akromionklavik.kĺbu fixač.výkonom
5t44x↔	Ost.ASK refix.a plastiky na kapsuloligam.ap.ramen.kĺbu
5t490.0↔	ASK rozdelenie/preruš.väzu:humeroglenoid.kĺb
5t490.1↔	ASK rozdelenie/preruš.väzu:akromioklavikul.kĺb
5t490.3↔	ASK rozdelenie/preruš.väzu:sternoklavikul.kĺb
5t490.4↔	ASK rozdel/prerušenie väzu:lakťový kĺb
5t490.5↔	ASK rozdelenie/preruš.väzu:prox.radioulnár.kĺb
5t490.x	Artroskopické rozdel./preruš.väzu:ostatné kĺby
5t491.0↔	ASK debridement šľachy:humeroglenoid.kĺb
5t491.4↔	ASK debridement šľachy:lakťový kĺb
5t491.5↔	ASK debridement šľachy:prox.radioulnár.kĺb
5t491.x↔	ASK debridement šľachy:ostatné kĺby
5t492.0↔	ASK resekcia ganglia:humeroglenoid.kĺb
5t492.x↔	ASK resekcia ganglia:ostatné kĺby
5t49x.0↔	Ostatné artroskopické OP:humeroglenoidálny kĺb
5t49x.1↔	Ostatné artroskopické OP:akromioklavikulárny kĺb
5t49x.2↔	Ostatné artroskopické OP:torakoskapulárny kĺb
5t49x.3↔	Ostatné artroskopické OP:sternoklavikulárny kĺb
5t49x.4↔	Ostatné artroskopické OP:lakťový kĺb
5t49x.5↔	Ostatné artroskopické OP:prox.radioulnárny kĺb
5t49x.e↔	Ostatné artroskopické OP:iliosakrálny kĺb
5t49x.f	Ostatné artroskopické OP:symfýza
5t49x.x	Ostatné artroskopické OP:ostatné kĺby
5t540.0↔	Impl.čiast.protézy humeru-povr.prot.hl.humeru resurf.
5t540.1↔	Impl.čiast.protézy humeru-cervikokap.prot.hl.humeru
5t540.x↔	Implantácia čiastočnej protézy v oblasti humeru, ostatné
5t541↔	Implantácia protézy glenoidu ramenného kĺbu
5t542.0↔	Impl.TEP ramen.kĺbu,konvenč.totál.protéza ramena
5t542.1↔	Implant.TEP ramen.kĺbu,reverz.totál.protéza ramena
5t543↔	Implantácia protézy hlavičky rádia
5t544↔	Implantácia TEP lakťa, nespojená
5t545↔	Implantácia TEP lakťa, spojená
5t546↔	Implantácia náhrady distálnej humerálnej kĺbnej plochy
5t547↔	Implantácia protézy hlavičky ulny
5t54x↔	Implant.endoprotézy na kĺboch hornej končatiny,ost.
5t550.0↔	Revízia bez výmeny endoprotézy:humeroglenoid.kĺb
5t550.4↔	Revízia bez výmeny endoprotézy:lakťový kĺb
5t550.7↔	Revízia bez výmeny endoprotézy:zápästie
5t550.u↔	Revízia bez výmeny endoprotézy:kĺby palca ruky
5t550.v↔	Revízia bez výmeny endoprotézy:kĺby prsta ruky
5t551↔	Výmena endoprotézy hlavice humeru
5t552.0↔	Vým.TEP ramen.kĺbu na konvenč.tot.protézu ramena
5t552.1↔	Vým.TEP ram.kĺbu na reverz.tot.protézu ramena
5t553↔	Výmena endoprotézy hlavičky rádia
5t554↔	Výmena TEP lakťa
5t557↔	Odstránenie endoprotézy hlavice humeru
5t558↔	Odstránenie TEP ramenného kĺbu
5t559↔	Odstránenie endoprotézy hlavičky rádia
5t55a↔	Odstránenie TEP lakťa
5t55b↔	Odstránenie endoprotézy zápästia ruky
5t55c↔	Odstránenie endoprotézy kĺbu prsta HK
5t55f↔	Výmena povrchovej endoprotézy ramena typu resurfacing
5t55g↔	Odstr. povrchovej endoprotézy ramena typu resurfacing
5t55h↔	Výmena endoprotézy glenoidu ramen.kĺbu
5t55j↔	Odstránenie endoprotézy glenoidu ramen.kĺbu
5t55k.1↔	Čiastočná vým.TEP ramen.kĺbu,1 protéza
5t55k.2↔	Čiastočná vým.TEP ramen.kĺbu,2 protézy
5t55k.3↔	Čiastočná výmena TEP ramen.kĺbu,3 protézy
5t55x↔	Rev./vým./odstr.endoprotézy na kĺboch HK,ost.
5t56x↔	Implantácia endoprotézy na kĺboch dolnej končatiny, ost.
5t570↔	Revízia bez výmeny endoprotézy na kĺboch dolnej končatiny
5t571.1↔	Výmena endoprotézy členk.kĺbu,vým.tibiálnej komponenty
5t571.2↔	Výmena endoprotézy členk.kĺbu,vým.kĺbneho jadra
5t571.3↔	Výmena endoprotézy členk.kĺbu,vým.talárnej komponenty
5t575↔	Odstránenie endoprotézy členkového kĺbu
5t576↔	Odstránenie endoprotézy priehlavku
5t577↔	Odstránenie endoprotézy prednožia a prstov nohy
5t57x↔	Revízia,vým.a odstr.endoprotézy na kĺboch DK:ost.
5t580	Implantácia náhrady časti kosti
5t581.2	Implantácia totálnej kostnej náhrady humeru
5t581.g	Implantácia totálnej kostnej náhrady femuru
5t581.x	Implantácia totálnej kostnej náhrady:iná
5t582	Revízia kostnej náhrady bez výmeny
5t583	Výmena čiastočnej kostnej náhrady
5t584.2	Výmena totálnej kostnej náhrady humeru
5t584.g	Výmena totálnej kostnej náhrady femuru
5t584.x	Výmena totálnej kostnej náhrady:ost.
5t585	Odstránenie čiastočnej kostnej náhrady
5t586.2	Odstránenie totálnej kostnej náhrady humeru
5t586.g	Odstránenie totálnej kostnej náhrady femuru
5t586.x	Odstránenie totálnej kostnej náhrady:ost.
5t587	Implantácia stimulátora rastu kosti
5t58x	Impl,rev,vým.a odstr.čiast.kost.náhr.a tot.kost.náhr:ost.
5t590.0↔	Artroplast.bedr.kĺbu s osteotómiou bedra:jednoduchá ost.
5t590.1↔	Artroplast.bedr.kĺbu s osteotómiou bedra:tripleosteotómia
5t590.x↔	Artroplastika bedrového kĺbu s osteotómiou bedra:ostatné
5t591↔	Plastika striešky acetabula
5t593↔	Resekčná artroplastika na ramennom kĺbe
5t594↔	Resekčná artroplastika na lakti
5t599	Zaved./výmena dočasného spacera po vybratí endoprotézy
5t59g	Odstránenie dočasného spacera
5t59x	Iné plastické kĺbne zákroky, ostatné

5t600	Incízie pri chorob.zmen.kost.a kĺb.tk.chrb:debridem.
5t601	Incízie pri chorob.zmen.kost.a kĺb.tk.chrb:sekvester.
5t603	Incízie pri chorob.zmen.kost.a kĺb.tk.chrb:odstr.cudz.tel.
5t604	Incízie pri chorob.zmen.kost.a kĺb.tk.chrb:drenáž
5t605	Incízie pri chorob.zmen.kost.a kĺb.tk.chrb:rev.fist.
5t606	Incízie pri chorob.zmen.kost.a kĺb.tk.chrb:rev.fist.sekvestrot.
5t60x	Incízie pri chorob.zmen.kost.a kĺb.tk.chrb:ostatné
5t61a.1	Excízia z poškod.medzistavc.platničky(bez ďalších op.)
5t61a.2	Exc.z poškod.medzistavc.platn.,odstr.voľného sekvestra
5t61a.3	Exc.z poškod.medzistavc.plat. s radikulár.dekompresiou
5t61a.4	Exc.z poškod.extraforaminál.ulož.medzistavc.platničky
5t61b.1	Perkut.exc.z poškod.medzistavc.platničky bez esk
5t61b.2	Perkut.exc.z poškod.medzistavc.platničky s esk
5t61c.1	Reoperácia medzistavcovej platničky pri recidíve
5t61c.2	Reoperácia medzistavc.platn.s radikulolýzou pri recidíve
5t61c.3	Revíz.OP medzistavc.plat.pre poop.kompl.v rane(hem., inf)
5t61d	Perkutánna redukcia objemu platničky
5t61x	Ost.OP z poškodenej medzistavcovej platničky
5t620	Excízia spondylofytu (osteofytu)
5t621	Parciálna excízia tela stavca chrbtice
5t622	Totálna excízia tela stavca chrbtice
5t623	Resekcia Dens epistrophei pošk.kost.a kĺb.tkaniva chrbtice
5t624	Parciálna artrektómia
5t625	Totálna artrektómia
5t626	Foraminektómia
5t627	Exc.z pošk.kost.a kĺb.tkan.viac.segm.stavcov a nalieh.štrukt
5t628	Exc.z pošk.kost.a kĺb.tkan.stavc.oblúka
5t629	Exc.z pošk.kost.a kĺb.tkan.chrb:stav.oblúk a nalieh.štr.
5t62x	Exc.z pošk.kost.a kĺb.tkan.chrb:ostatné
5t63x	Kostná náhrada na chrbtici:ostatné
5t641.1	Dorzálna spondylodéza:1 segment
5t641.2	Dorzálna spondylodéza:2 segmenty
5t641.3	Dorzálna spondylodéza:3 segmenty
5t641.4	Dorzálna spondylodéza:4 segmenty
5t641.5	Dorzálna spondylodéza:5 segmentov
5t641.6	Dorzálna spondylodéza:6 a viac segmentov
5t641.a1	Predĺženie dorzálnej spondylodézy s použitím konektora 1 seg
5t641.a2	Predĺženie dorzálnej spondylodézy s použitím konektora 2 seg
5t641.a3	Predĺženie dorzálnej spondylodézy s použitím konektora 3 seg
5t641.a4	Predĺženie dorzálnej spondylodézy s použitím konektora 4 seg
5t641.a5	Predĺženie dorzálnej spondylodézy s použitím konektora 5 seg
5t641.a6	Predĺženie dorzálnej spondylodézy s použitím konektora 6 seg
5t641.a7	Predĺženie dorzálnej spondylodézy s použitím konektora 7 a v
5t642.1	Ventrálna spondylodéza:1 segment
5t642.2	Ventrálna spondylodéza:2 segmenty
5t642.3	Ventrálna spondylodéza:3 segmenty
5t642.4	Ventrálna spondylodéza:4 segmenty
5t642.5	Ventrálna spondylodéza:5 segmentov
5t642.6	Ventrálna spondylodéza:6 a viac segmentov
5t643.1	Dorzál.a ventrál.komb.spondylodéza medzi stavcami:1 segm.
5t643.2	Dorzál. a ventrál.komb.spondylodéza medzi stavcami:2 segm.
5t643.3	Dorzál. a ventrál.komb.spondylodéza medzi stavcami:3 segm.
5t643.4	Dorzál. a ventrál.komb.spondylodéza medzi stavcami:4 segm.
5t643.5	Dorzál. a ventrál.komb.spondylodéza medzi stavcami:5 segm.
5t643.6	Dorzál. a ventrál.komb.spondylodéza medzi stavc:6 -viac segm
5t64x	Spondylodéza:ostatné
5t650.1	Náhr.tela stavca implantátom a kompl.rek.na chrbt:1stavec
5t650.2	Náhr.tela stav.impl.a kompl.rekonštrukcia na chrbtici:2st.
5t650.3	Náhr.tela stav.impl.a kompl.rekonštrukcia na chrbtici:3st.
5t650.4	Náhr.tela stav.impl.a kompl.rekonštrukcia na chrbtici:4st.
5t650.5	Náhr.tela stav.impl.a kompl.rekonštr.na chrbtici:5 a v.st.
5t651.1	Náhr.tela stavca osobit.mat.a kompl.rek.na chrb:1st.
5t651.2	Náhr.tela stavca osobit.mat.a kompl.rek.na chrb:2st.
5t651.3	Náhr.tela stavca osobit.mat.a kompl.rek.na chrb:3st.
5t651.4	Náhr.tela stavca osobit.mat.a kompl.rek.na chrb:4st.
5t651.5	Náhr.tela stavca osobit.mat.a kompl.rek.na chrb:5 a v.st.
5t651.6	Náhr. tela st. a komp. rek. na chrbtici, pr. pod. štep bez kor.
5t651.7	Náhr. tela st. a komp. rek. na chrbtici, pr. pod. štep s kor.
5t651.x	Náhrada tela stavca a komplexná rek. na chrbtici, ost.
5t654	Kyfektómia
5t655	Dorzálna korekcia na chrbtici bez ventrálneho uvoľnenia
5t656	Dorzálna korekcia na chrbtici s ventrálnym uvoľnením
5t657	Dorzoventrálna korekcia na chrbtici
5t658	Kolumnotómia a polysegm.dorzál.lord.sp[DLS] Zielke
5t659	Kolumnotómia a transpedikul.subrakčt.osteotómia
5t65a	Kolumnotómia a monosegm.cervikotorak.lord.spondylodéza
5t65b	Dorzo-ventrálna epifyzeodéza na chrbtici
5t65c	Unilater.epifyzeodéza na chrbt.s dorzál.fúziou stavca
5t65d	Bilaterál.epifyzeodéza na chrbt.s dorzál.fúziou stavca
5t65e.1	Epifyzeodéza chrbt.-usmer.rastu skobami pamäť.efekt:1skoba
5t65e.2	Epifyzeodéza chrbt.-usmer.rastu skobami pamäť.efekt:2skoby
5t65e.3	Epifyzeodéza chrbt.-usmer.rastu skobami pamäť.efekt:3skoby
5t65e.4	Epifyzeodéza chrbt.-usmer.rastu skobami pamäť.efekt:4skoby
5t65e.5	Epifyzeodéza chrbt.-usmer.rastu skobami pamäť.efekt:5skôb
5t65e.6	Epifyzeodéza chrbt.-usmer.rastu skobami pamäť.efekt:6skôb
5t65e.7	Epifyzeodéza chrbt.-usmer.rastu skobami pamäť.efekt:7skôb
5t65e.8	Epifyzeodéza chrbt.-usmer.rastu skobami pamäť.efekt:8skôb
5t65e.9	Epifyzeodéza chrbt.-usmer.rastu skobami pamäť.efekt:9skôb
5t65e.a	Epifyzeodéza chrbt.-usmer.rastu skobami pamäť.efekt:10skôb
5t65e.b	Epifyzeodéza chrbt.-usmer.rastu skobami pamäť.efekt:11skôb
5t65e.c	Epifyzeodéza chrbt.-usmer.rastu skobami pamäť.efekt:12skôb
5t65e.d	Epifyzeodéza chrbt.-usmer.rastu skobami pamäť.efekt:13skôb
5t65e.f	Subkutánna fixácia na chrbtici (inštrumentácia) podľa Harrin
5t65f.1	Epify. na chr. na usme. rastu tet. - sys. skrut. a šn., 1 seg.
5t65f.2	Epify. na chr. na usme. rastu tet. - sys. skrut. a šn., 2 seg.
5t65f.3	Epify. na chr. na usme. rastu tet. - sys. skrut. a šn., 3 seg.
5t65f.4	Epify. na chr. na usme. rastu tet. - sys. skrut. a šn., 4 seg.
5t65f.5	Epify. na chr. na usme. rastu tet. - sys. skrut. a šn., 5 seg.
5t65f.6	Epify. na chr. na usme. rastu tet. - sys. skrut. a šn., 6 seg.
5t65f.7	Epify. na chr. na us rastu tet. - sys. skrut. a šn., 7 a viac seg
5t65g.a0	Dorzál.(inštrum.)korekt.spondylodéza,3-6 segm.prim.nestab.
5t65g.a1	Dorzál.(inštrum.)korekt.spondylodéza,3-6 segm.prim.stabil.
5t65g.b0	Dorzál.(inštrum.)korekt.spondylodéza,7-10 seg,prim.nest.
5t65g.b1	Dorzál.(inštrum.)korekt.spondylodéza,7-10 seg.prim.stab.
5t65g.c0	Dorzál.(inštrum.)korekt.spondylodéza,11-viac.s.prim.nest
5t65g.c1	Dorzál.(inštrum.)korekt.spondylodéza,11-viac.s.prim.stab
5t65h.a0	Pred(inštrum.)korektív.spondylodéza,3-6 segm.prim.nestab.
5t65h.a1	Predná(inštrum.)korektív.spondylodéza,3-6 segm.prim.stab.
5t65h.b0	Predná(inštrum.)korektív.spondylodéza,7-10 segm.prim.nest
5t65h.b1	Predná(inštrum.)korektív.spondylodéza,7-10 segm.prim.stab
5t65h.c0	Predná(inštrum.)korektív.spondylodéza,11 a viac s.prim.nest
5t65h.c1	Predná(inštrum.)korektív.spondylodéza,11 a viac s.prim.stab
5t65j.a0	Zad.a pred.kombi.(inštr)korekt.spondylodéza,3-6 s.prim.nest
5t65j.a1	Zad.a pred.kombi.(inštr)korekt.spondylodéza,3-6 s.pr.stab
5t65j.b0	Zad.a pred.komb.(inštr)korekt.spondylodéza,7-10 s.pr.nest
5t65j.b1	Zad.a pred.komb.(inštr)korekt.spondylodéza,7-10 s.pr.stab
5t65j.c0	Zad.a pred.komb.(inštr)korekt.spondylodéza,11-viac.s.pr.nest
5t65j.c1	Zad.a pred.komb.(inštr)korekt.spondylodéza,11-viac.s.pr.stab
5t660.1	Otv.rep.chrbt(dynam.stabil):drôt.serkláž:1 segm.
5t660.2	Otv.rep.chrbt(dynam.stabil):drôt.serkláž:2 segm.
5t660.3	Otv.rep.chrbt(dynam.stabil):drôt.serkláž:3 segm.
5t660.4	Otv.rep.chrbt(dynam.stabil):drôt.serkláž:4 a v.segm.
5t661.1	Otv.rep.chrbt(dynam.stabil):skrutkou:1 segm.
5t661.2	Otv.rep.chrbt(dynam.stabil):skrutkou:2 segm.
5t661.3	Otv.rep.chrbt(dynam.stabil):skrutkou:3 segm.
5t661.4	Otv.rep.chrbt(dynam.stabil):skrutkou:4 a v.segm.
5t662.1	Otv.rep.chrbt(dynam.stabil):skobou:1 segm.
5t662.2	Otv.rep.chrbt(dynam.stabil):skobou:2 segm.
5t662.3	Otv.rep.chrbt(dynam.stabil):skobou:3 segm.
5t662.4	Otv.rep.chrbt(dynam.stabil):skobou:4 a v.segm.
5t663.1	Otv.rep.chrbt(dynam.stabil):ventr.sy.skrut.a dláh:1 segm.
5t663.2	Otv.rep.chrbt(dynam.stabil):ventr.sy.skrut.a dláh:2 segm.
5t663.3	Otv.rep.chrbt(dynam.stabil):ventr.sy.skrut.a dláh:3 segm.
5t663.4	Otv.rep.chrbt(dynam.stabil):ventr.sy.skrut.a dláh:4 a v.segm.
5t664.1	Otv.rep.chrbt(dynam.stabil):dorz.sy.skrut.a dláh:1 segm.
5t664.2	Otv.rep.chrbt(dynam.stabil):dorz.sy.skrut.a dláh:2 segm.
5t664.3	Otv.rep.chrbt(dynam.stabil):dorz.sy.skrut.a dláh:3 segm.
5t664.4	Otv.rep.chrbt(dynam.stabil):dorz.sy.skrut.a dláh:4 a v.segm.
5t665.1	Otv.rep.chrbt(dynam.stabil):sy.skrutiek a tyčí:1 segm.
5t665.2	Otv.rep.chrbt(dynam.stabil):sy.skrutiek a tyčí:2 segm.

5t665.3	Otv.rep.chrbt(dynam.stabil):sy.skrutiek a tyčí:3 segm.
5t665.4	Otv.rep.chrbt(dynam.stabil):sys.skrut.a tyčí:4 a v.segm.
5t666.1	Otv.rep.chrbt(dynam.stabil):háčk.dlahami:1 segm.
5t666.2	Otv.rep.chrbt(dynam.stabil):háčk.dlahami:2 segm.
5t666.3	Otv.rep.chrbt(dynam.stabil):háčk.dlahami:3 segm.
5t666.4	Otv.rep.chrbt(dynam.stabil):háčk.dlahami:4 a v.segm
5t667.1	Otv.rep.chrbt(dynam.stabil):intervertebr.cage:1 segm.
5t667.2	Otv.rep.chrbt(dynam.stabil):intervertebr.cage:2 segm.
5t667.3	Otv.rep.chrbt(dynam.stabil):intervertebr.cage:3 segm.
5t667.4	Otv.rep.chrbt(dynam.stabil):intervertebr.cage:4 a v.segm
5t668.1	Otv.rep.chrbt(dynam.stabil):fixač.int.syst:1 segm.
5t668.2	Otv.rep.chrbt(dynam.stabil):fixač.int.syst:2 segm.
5t668.3	Otv.rep.chrbt(dynam.stabil):fixač.int.syst:3 segm.
5t668.4	Otv.rep.chrbt(dynam.stabil):fixač.int.syst:4 a v.segm
5t668.5	Dynamický fixatór systém skrutiek a tyčí s potrebou opakovan
5t668.6	Dynamický fixatór systém skrutiek a magnetických tyči s potr
5t66x.1	Otv.rep.chrbt(dynam.stabil):ost:1 segment
5t66x.2	Otv.rep.chrbt(dynam.stabil):ost:2 segm.
5t66x.3	Otv.rep.chrbt(dynam.stabil):ost:3 segm.
5t66x.4	Otv.rep.chrbt(dynam.stabil):ost:4 a v.segm
5t690	Odstránenie osteosyntetického materiálu z chrbtice
5t691.1	Implantácia platničkovej endoprotézy:1 segment
5t691.2	Implantácia platničkovej endoprotézy:2 segmenty
5t691.3	Implantácia platničkovej endoprotézy: 3 segmenty
5t691.4	Implantácia platničkovej endoprotézy:4 a viac segm.
5t692	Revízia náhrady medzistavcovej platničky (bez výmeny)
5t693	Výmena endoprotézy medzistavcovej platničky
5t694	Odstránenie endoprotézy medzistavcovej platničky
5t695	Revízia po operácii chrbtice
5t696.1	Dekompresia miešneho kanála uvoľnením kosti:1 segment
5t696.2	Dekompresia miešneho kanála uvoľnením kosti:2 segmenty
5t696.3	Dekompresia miešneho kanála uvoľnením kosti:3 segmenty
5t696.4	Dekompresia mieš.kanála uvoľnením kosti:4 a viac segm.
5t697	Uvoľnenie mieš.kanála po korekcii deformít v prvom sedení
5t698	Kompex.kombi.ventr.a dorz.rekonšt.chrbt.s fúziou(360st.)
5t699.1	Vertebroplastika:1stavec
5t699.2	Vertebroplastika:2stavce
5t699.3	Vertebroplastika:3stavce
5t699.4	Vertebroplastika:4 a viac stavcov
5t69a.1	Kyfoplastika:1stavec
5t69a.2	Kyfoplastika:2stavce
5t69a.3	Kyfoplastika:3stavce
5t69a.4	Kyfoplastika:4 a viac stavcov.
5t69d.1	Odstr.medzitŕň.rozvierača z chrbtice:1 segm.
5t69d.2	Odstr.medzitŕň.rozvierača z chrbtice:2 segm.
5t69d.3	Odstr.medzitŕň.rozvierača z chrbtice:3 a v.segm.
5t69e	Odobr.chondrocyt.z chrbtice na kultiváciu ako samost.zákrok
5t69f.1	Impl.in vitro vypest.tk.kult.do medzist.platničky:1seg.
5t69f.2	Impl.in vitro vypest.tk.kult.do medzist.platničky:2seg.
5t69f.3	Impl.in vitro vypest.tk.kult.do medzist.platničky:3 a viac seg.
5t69x.1	Iné operácie na chrbtici, HALO fixácia
5t69x.x	Iné operácie na chrbtici, ostatné
5t70a.0↔	Predĺženie ohýbača zápästia
5t70a.1↔	Predĺženie ohýbača prsta
5t70a.2↔	Predĺženie ohýbača palca
5t70a.3↔	Predĺženie vystierača zápästia
5t70a.4↔	Predĺženie vystierača prsta
5t70a.5↔	Predĺženie vystierača palca
5t781.0↔	Radializácia pri vrodených anomáliách ruky
5t800.0↔	Incízia svalu pozdĺžne v obl.hlavy a krku
5t800.1↔	Incízia svalu pozdĺžne v obl.ramena, axily
5t800.2↔	Incízia svalu pozdĺžne v obl.ramena a lakťa
5t800.3↔	Incízia svalu pozdĺžne v obl.predlaktia
5t800.4↔	Incízia svalu pozdĺžne v obl.hrud.steny a chrbta
5t800.5↔	Incízia svalu pozdĺžne v obl.bruš.steny
5t800.6↔	Incízia svalu pozdĺžne v inguin,genitál.a gluteál.obl.
5t800.7↔	Incízia svalu pozdĺžne v obl.stehna a kolena
5t800.8↔	Incízia svalu pozdĺžne v obl.predkolenia
5t800.a↔	Incízia svalu pozdĺžne v obl.zadonožia a priehlavku
5t800.b	Incízia svalu pozdĺžne v obl.stredonožia a prednožia
5t800.x↔	Incízia svalu pozdĺžne:ostatné
5t801.0↔	Incízia svalu priečne v obl.hlavy a krku
5t801.1↔	Incízia svalu priečne v obl.ramena,axily
5t801.2↔	Incízia svalu priečne v obl.ramena a lakťa
5t801.3↔	Incízia svalu priečne v obl.predlaktia
5t801.4↔	Incízia svalu priečne v obl.hrud.steny a chrbta
5t801.5↔	Incízia svalu priečne v obl.bruš.steny
5t801.6↔	Incízia svalu priečne v inguinál,genit.a gluteálna obl.
5t801.7↔	Incízia svalu priečne v obl.stehna a kolena
5t801.8↔	Incízia svalu priečne v obl.predkolenia
5t801.a↔	Incízia svalu priečne v obl.zadonožia a priehlavku
5t801.b↔	Incízia svalu priečne v obl.stredonožia a prednožia
5t801.x	Incízia svalu priečne:ostatné
5t802.0↔	Incízia šľachy pozdĺžne v obl.hlavy a krku
5t802.1↔	Incízia šľachy pozdĺžne v obl.ramena,axily
5t802.2↔	Incízia šľachy pozdĺžne v obl.rameno a lakeť
5t802.3↔	Incízia šľachy pozdĺžne v obl.predlaktia
5t802.4↔	Incízia šľachy pozdĺžne v obl.hrud.steny a chrbta
5t802.5↔	Incízia šľachy pozdĺžne v obl.bruš.steny
5t802.6↔	Incízia šľachy pozdĺžne v inguinál,genit.a gluteálna obl.
5t802.7↔	Incízia šľachy pozdĺžne v obl.stehna a kolena
5t802.8↔	Incízia šľachy pozdĺžne v obl.predkolenia
5t802.x	Incízia šľachy pozdĺžne:ostatné
5t803.0↔	Incízia šľachy priečne v obl.hlavy a krku
5t803.1↔	Incízia šľachy priečne v obl.ramena,axily
5t803.2↔	Incízia šľachy priečne v obl.ramena a lakťa
5t803.3↔	Incízia šľachy priečne v obl.predlaktia
5t803.4↔	Incízia šľachy priečne v obl.hrud.steny a chrbta
5t803.5↔	Incízia šľachy priečne v obl.bruš.steny
5t803.6↔	Incízia šľachy priečne v inguinál.,genit.a gluteál.obl.
5t803.7↔	Incízia šľachy priečne v obl.stehna a kolena
5t803.8↔	Incízia šľachy priečne v obl.predkolenia
5t803.x	Incízia šľachy priečne:ostatné
5t804.0↔	Incízia šľ.pošvy izolovane pozdĺž.v obl.hlavy a krku
5t804.1↔	Incízia šľ.pošvy izolovane pozdĺž.v obl.ramena,axily
5t804.2↔	Incízia šľ.pošvy izolovane pozdĺž.v obl.ramena a lakťa
5t804.3↔	Incízia šľ.pošvy izolovane pozdĺž.v obl.predlaktia
5t804.4↔	Incízia šľ.pošvy izolovane pozdĺž.v obl.hrud.steny,chrbta
5t804.6↔	Incíz.šľ.pošvy izol.pozdĺž v inguin,genit.,glut.obl.
5t804.7↔	Incízia šľ.pošvy izolovane pozdĺž.v obl.stehna a kolena
5t804.8↔	Incízia šľ.pošvy izolovane pozdĺž.v obl.predkolenia
5t804.a↔	Incízia šľ.pošvy izolovane pozdĺž.v obl.zadonožia a priehlavku
5t804.b↔	Incízia šľ.pošvy izolovane pozdĺž.v obl.stredonožia a prednožia
5t804.x	Incízia šľ.pošvy izolovane pozdĺžne:ostatné
5t805.0↔	Incízia šľ.pošvy izolov.priečne v obl.hlavy a krku
5t805.1↔	Incízia šľ.pošvy izolov.priečne v obl.ramena,axily
5t805.2↔	Incízia šľ.pošvy izolov.priečne v obl.ramena,lakťa
5t805.3↔	Incízia šľ.pošvy izolov.priečne v obl.predlaktia
5t805.4↔	Incízia šľ.pošvy izolov.priečne v obl.hrud.steny a chrbta
5t805.6↔	Incízia šľ.pošvy izolov.priečne v inguin.,genit.a glut.obl.
5t805.7↔	Incízia šľ.pošvy izolov.priečne v obl.stehna,kolena
5t805.8↔	Incízia šľ.pošvy izolov.priečne v obl.predkolenia
5t805.a↔	Incízia šľ.pošvy izolov.priečne v obl.zadonožia a priehlavku
5t805.b↔	Incízia šľ.pošvy izolov.priečne v obl.stredonožia a prednožia
5t805.x	Incízia šľ.pošvy izolovane priečne:ostatné
5t806.0↔	Otv.chirurgická incízia fascie v obl.hlavy a krku
5t806.1↔	Otv.chirurgická incízia fascie v obl.ramena,axily
5t806.2↔	Otv.chirurgická incízia fascie v obl.ramena,lakťa
5t806.3↔	Otv.chirurgická incízia fascie v obl.predlaktia
5t806.4↔	Otv.chirurgická incízia fascie v obl.hrud.steny a chrbta
5t806.5↔	Otv.chirurgická incízia fascie v obl.bruš.steny
5t806.6↔	Otv.chirurgická incízia fascie v inguin,genit.a glut.obl.
5t806.7↔	Otv.chirurgická incízia fascie v obl.stehna a kolena
5t806.x	Otv.chirurgická incízia fascie:ostatné
5t807.0↔	Perkutánna incízia fascie v obl.hlavy a krku
5t807.1↔	Perkutánna incízia fascie v obl.ramena,axily
5t807.2↔	Perkutánna incízia fascie v obl.ramena,lakťa
5t807.3↔	Perkutánna incízia fascie v obl.predlaktia
5t807.4↔	Perkutánna incízia fascie v obl.hrud.steny a chrbta
5t807.5↔	Perkutánna incízia fascie v obl.bruš.steny

5t807.6↔	Perkutánna incízia fascie v inguinál,genit.a gluteál.obl.
5t807.7↔	Perkutánna incízia fascie v obl.stehna a kolena
5t807.x	Perkutánna incízia fascie:ostatné
5t808.0↔	Odstr.cudz.tel.zo svalu v obl.hlavy a krku
5t808.1↔	Odstr.cudz.tel.zo svalu v obl.rameno,axila
5t808.2↔	Odstr.cudz.tel.zo svalu v obl.ramena a lakťa
5t808.3↔	Odstr.cudz.tel.zo svalu v obl.predlaktia
5t808.4↔	Odstr.cudz.tel.zo svalu v obl.hrud.steny a chrbta
5t808.5↔	Odstr.cudz.tel.zo svalu v obl.bruš.steny
5t808.6↔	Odstr.cudz.tel.zo svalu v inguinál.,genit.a gluteál.obl.
5t808.7↔	Odstr.cudz.tel.zo svalu v obl.stehna a kolena
5t808.8↔	Odstr.cudz.tel.zo svalu v obl.predkolenia
5t808.9↔	Odstr.cudz.tel.zo svalu v obl.nohy
5t808.x	Odstr.cudz.tel.zo svalu:ostatné
5t809.0↔	Odstr.cudz.tel.zo šľachy v obl.hlavy a krku
5t809.1↔	Odstr.cudz.tel.zo šľachy v obl.ramena,axily
5t809.2↔	Odstr.cudz.tel.zo šľachy v obl.ramena,lakťa
5t809.3↔	Odstr.cudz.tel.zo šľachy v obl.predlaktia
5t809.4↔	Odstr.cudz.tel.zo šľachy v obl.hrud.steny a chrbta
5t809.5↔	Odstr.cudz.tel.zo šľachy v obl.bruš.steny
5t809.6↔	Odstr.cudz.tel.zo šľachy v inguinál.,genit.a gluteál.obl.
5t809.7↔	Odstr.cudz.tel.zo šľachy v obl.stehna a kolena
5t809.8↔	Odstr.cudz.tel.zo šľachy v obl.predkolenia
5t809.9↔	Odstr.cudz.tel.zo šľachy v obl.nohy
5t809.x	Odstr.cudz.tel.zo šľachy:ostatné
5t80a.0↔	Odstr.cudz.tel.z fascie v obl.hlavy a krku
5t80a.1↔	Odstr.cudz.tel.z fascie v obl.ramena,axily
5t80a.2↔	Odstr.cudz.tel.z fascie v obl.ramena a lakťa
5t80a.3↔	Odstr.cudz.tel.z fascie v obl.predlaktia
5t80a.4↔	Odstr.cudz.tel.z fascie v obl.hrud.steny a chrbta
5t80a.5↔	Odstr.cudz.tel.z fascie v obl.bruš.steny
5t80a.6↔	Odstr.cudz.tel.z fascie v inguinál,genit.a gluteál.obl.
5t80a.7↔	Odstr.cudz.tel.z fascie v obl.stehna a kolena
5t80a.8↔	Odstr.cudz.tel.z fascie v obl.predkolenia
5t80a.9↔	Odstr.cudz.tel.z fascie v obl.nohy
5t80a.x	Odstr.cudz.tel.z fascie:ostatné
5t80b.0↔	Debridement svalu v obl.hlavy a krku
5t80b.1↔	Debridement svalu v obl.ramena,axily
5t80b.2↔	Debridement svalu v obl.ramena a lakťa
5t80b.3↔	Debridement svalu v obl.predlaktia
5t80b.4↔	Debridement svalu v obl.hrud.steny a chrbta
5t80b.5↔	Debridement svalu v obl.bruš.steny
5t80b.6↔	Debridement svalu v inguinál.,genit.a gluteál.obl.
5t80b.7↔	Debridement svalu v obl.stehna a kolena
5t80b.8↔	Debridement svalu v obl.predkolenia
5t80b.9↔	Debridement svalu v obl.nohy
5t80b.x	Debridement svalu:ostatné
5t80c.0↔	Debridement šľachy v obl.hlavy a krku
5t80c.1↔	Debridement šľachy v obl.ramena,axily
5t80c.2↔	Debridement šľachy v obl.ramena a lakťa
5t80c.3↔	Debridement šľachy v obl.predlaktia
5t80c.4↔	Debridement šľachy v obl.hrud.steny a chrbta
5t80c.5↔	Debridement šľachy v obl.bruš.steny
5t80c.6↔	Debridement šľachy v inguinál.,genit.a gluteál.obl.
5t80c.7↔	Debridement šľachy v obl.stehna a kolena
5t80c.8↔	Debridement šľachy v obl.predkolenia
5t80c.9↔	Debridement šľachy v obl.nohy
5t80c.x	Debridement šľachy:ostatné
5t80d.0↔	Debridement fascie v obl.hlavy a krku
5t80d.1↔	Debridement fascie v obl.ramena,axily
5t80d.2↔	Debridement fascie v obl.ramena a lakťa
5t80d.3↔	Debridement fascie v obl.predlaktia
5t80d.4↔	Debridement fascie v obl.hrud.steny a chrbta
5t80d.5↔	Debridement fascie v obl.bruš.steny
5t80d.6↔	Debridement fascie v inguinál.,genit.a gluteál.obl.
5t80d.7↔	Debridement fascie v obl.stehna a kolena
5t80d.8↔	Debridement fascie v obl.predkolenia
5t80d.9↔	Debridement fascie v obl.nohy
5t80d.x	Debridement fascie:ostatné
5t80x.0↔	Ost.incízie sv./šľachy/fascie:hlava a krk
5t80x.1↔	Ost.incízie sv./šľachy/fascie:ramenný kĺb,axila
5t80x.2↔	Ost.incízie sv./šľachy/fascie:rameno a lakeť
5t80x.3↔	Ost.incízie svalu/šľachy/fascie:predlaktie
5t80x.4↔	Ost.incízie sv./šľachy/fascie:hrudná stena a chrbát
5t80x.5	Ost.incízie sv./šľachy/fascie:brušná stena
5t80x.6↔	Ost.incízie sv./šľachy/fascie:inguinál,genit.a glut.obl.
5t80x.7↔	Ost.incízie sv./šľachy/fascie:stehno a koleno
5t80x.8↔	Ost.incízie sv./šľachy/fascie:predkolenie
5t80x.9↔	Ost.incízie sv./šľachy/fascie:noha
5t80x.x	Ost.incízie sv./šľachy/fascie:ostatné
5t810.0↔	Preťatie svalu v obl.hlavy a krku
5t810.1↔	Preťatie svalu v obl.ramena,axily
5t810.2↔	Preťatie svalu v obl.ramena a lakťa
5t810.3↔	Preťatie svalu v obl.predlaktia
5t810.4↔	Preťatie svalu v obl.hrud.steny a chrbta
5t810.5↔	Preťatie svalu v obl.bruš.steny
5t810.6↔	Preťatie svalu v inguin.,genit.,glut.obl.
5t810.7↔	Preťatie svalu v obl.stehna a kolena
5t810.8↔	Preťatie svalu v obl.predkolenia
5t810.9↔	Preťatie svalu v obl.nohy
5t810.x	Preťatie svalu:ostatné
5t811.0↔	Otv.chir.tenotómia v obl.hlavy,krku
5t811.1↔	Otv.chir.tenotómia v obl.ramena,axily
5t811.2↔	Otv.chir.tenotómia v obl.ramena,lakťa
5t811.3↔	Otv.chir.tenotómia v obl.predlaktia
5t811.4↔	Otv.chir.tenotómia v obl.hrud.steny,chrbta
5t811.5↔	Otv.chir.tenotómia v obl.bruš.steny
5t811.6↔	Otv.chir.tenotómia v inguin.,genit.,glut.obl.
5t811.7↔	Otv.chir.tenotómia v obl.stehna,kolena
5t811.8↔	Otv.chir.tenotómia v obl.predkolenia
5t811.x	Otv.chir.tenotómia:ostat.
5t812.0↔	Perkutánna tenotómia v obl.hlavy,krku
5t812.1↔	Perkutánna tenotómia v obl.ramena,axily
5t812.2↔	Perkutánna tenotómia v obl.ramena,lakťa
5t812.3↔	Perkutánna tenotómia v obl.predlaktia
5t812.4↔	Perkutánna tenotómia v obl.hrud.st,chrbta
5t812.5↔	Perkutánna tenotómia v obl.bruš.steny
5t812.6↔	Perkutánna tenotómia v inguin.,genit.,glut.obl.
5t812.7↔	Perkutánna tenotómia v obl.stehna,kolena
5t812.8↔	Perkutánna tenotómia v obl.predkolenia
5t812.x	Perkutánna tenotómia:ostatné
5t813.0↔	Preťatie šľach.pošvy pozdĺž.v obl.hlavy,krku
5t813.1↔	Preťatie šľach.pošvy pozdĺž.v obl.ramena,axily
5t813.2↔	Preťatie šľach.pošvy pozdĺž.v obl.ramena,lakťa
5t813.3↔	Preťatie šľach.pošvy pozdĺž.v obl.predlaktia
5t813.4↔	Preťatie šľach.pošvy pozdĺž.v obl.hrud.steny,chrbta
5t813.6↔	Preťatie šľach.pošvy pozdĺž.v inguin.,genit.,glut.obl.
5t813.7↔	Preťatie šľach.pošvy pozdĺž.v obl.stehna,kolena
5t813.8↔	Preťatie šľach.pošvy pozdĺž.v obl.predkolenia
5t813.9↔	Preťatie šľach.pošvy pozdĺž.v obl.nohy
5t813.x	Preťatie šľach.pošvy pozdĺžne:ostatné
5t814.0↔	Preťatie šľach.pošvy priečne v obl.hlavy,krku
5t814.1↔	Preťatie šľach.pošvy priečne v obl.ramena,axily
5t814.2↔	Preťatie šľach.pošvy priečne v obl.ramena,lakťa
5t814.3↔	Preťatie šľach.pošvy priečne v obl.predlaktia
5t814.4↔	Preťatie šľach.pošvy priečne v obl.hrud.st,chrbta
5t814.6↔	Preťatie šľach.pošvy priečne v inguin.,genit.,glut.obl.
5t814.7↔	Preťatie šľach.pošvy priečne v obl.stehna,kolena
5t814.8↔	Preťatie šľach.pošvy priečne v obl.predkolenia
5t814.9↔	Preťatie šľach.pošvy priečne v obl.nohy
5t814.x	Preťatie šľach.pošvy priečne:ostatné
5t815.0↔	Otv.chir.parc.fasciotómia priečna:hlava,krk
5t815.1↔	Otv.chir.parc.fasciotómia priečna:rameno,axila
5t815.2↔	Otv.chir.parc.fasciotómia priečna:rameno,lakeť
5t815.3↔	Otv.chir.parc.fasciotómia priečna:predlaktie
5t815.4↔	Otv.chir.parc.fasciotómia priečna:hrud.stena,chrbát
5t815.5↔	Otv.chir.parc.fasciotómia priečna:bruš.stena
5t815.6↔	Otv.chir.parc.fasciotómia priečna:inguin.genit.glut.obl.
5t815.7↔	Otv.chir.parc.fasciotómia priečna:stehno,koleno
5t815.8↔	Otv.chir.parc.fasciotómia priečna:predkolenie

5t815.x	Otv.chir.parc.fasciotómia priečna:ostatné
5t816.0↔	Otv.chir.totál.fasciotómia priečna:hlava,krk
5t816.1↔	Otv.chir.totál.fasciotómia priečna:rameno,axila
5t816.2↔	Otv.chir.totál.fasciotómia priečna:rameno,lakeť
5t816.3↔	Otv.chir.totál.fasciotómia priečna:predlaktie
5t816.4↔	Otv.chir.totál.fasciotómia priečna:hrud.stena,chrbát
5t816.5↔	Otv.chir.totál.fasciotómia priečna:bruš.stena
5t816.6↔	Otv.chir.totál.fasciotómia priečna:inguin,genit,glut.obl
5t816.7↔	Otv.chir.totál.fasciotómia priečna:stehno,koleno
5t816.8↔	Otv.chir.totál.fasciotómia priečna:predkolenie
5t816.x	Otv.chir.totál.fasciotómia priečna:ostat.
5t817.0↔	Perkután.fasciotómia priečna:hlava,krk
5t817.1↔	Perkután.fasciotómia priečna:rameno,axila
5t817.2↔	Perkután.fasciotómia priečna:rameno,lakeť
5t817.3↔	Perkután.fasciotómia priečna:predlaktie
5t817.4↔	Perkután.fasciotómia priečna:hrud.stena,chrbát
5t817.5↔	Perkután.fasciotómia priečna:bruš.stena
5t817.6↔	Perkután.fasciotómia priečna:inguin,genit,glut.obl
5t817.7↔	Perkután.fasciotómia priečna:stehno,koleno
5t817.8↔	Perkután.fasciotómia priečna:predkolenie
5t817.x	Perkután.fasciotómia priečna:ostatné
5t818.0↔	Otv.chir.parciál.fasciotómia pozdĺž,1 segm:hlava,krk
5t818.1↔	Otv.chir.parciál.fasciotómia pozdĺž,1 segm:rameno,axila
5t818.2↔	Otv.chir.parciál.fasciotómia pozdĺž,1 segm:ram,lakeť
5t818.3↔	Otv.chir.parciál.fasciotómia pozdĺž,1 segm:predlak
5t818.4↔	Otv.chir.parciál.fasciotómia pozdĺž,1 segm:hrud.st,chrb
5t818.5↔	Otv.chir.parciál.fasciotómia pozdĺž,1 segm:bruš.st
5t818.6↔	Otv.chir.parciál.fasciotómia pozdĺž,1 segm:ing,gen,glut.ob
5t818.7↔	POtv.chir.parciál.fasciotómia pozdĺž,1 segm:stehno,koleno
5t818.8↔	Otv.chir.parciál.fasciotómia pozdĺž,1 segm:predkol
5t818.x	Otv.chir.parciál.fasciotómia pozdĺž,1 segm:ostat
5t819.0↔	Otv.ch.totál.fasciotómia pozdĺž,1 segm:hlava,krk
5t819.1↔	Otv.ch.totál.fasciotómia pozdĺž,1 segm:rameno,axila
5t819.2↔	Otv.ch.totál.fasciotómia pozdĺž,1 segm:rameno,lakeť
5t819.3↔	Otv.ch.totál.fasciotómia pozdĺž,1 segm:predlakt
5t819.4↔	Otv.ch.totál.fasciotómia pozdĺž,1 segm:hrud.st,chrb
5t819.5↔	Otv.ch.totál.fasciotómia pozdĺž,1 segm:bruš.st
5t819.6↔	Otv.ch.totál.fasciotómia pozdĺž,1 segm:inguin,gen,glut.ob
5t819.7↔	Otv.ch.totál.fasciotómia pozdĺž,1 segm:steh,koleno
5t819.8↔	Otv.ch.totál.fasciotómia pozdĺž,1 segm:predkol
5t819.x	Otv.chirurg.totálna fasciotómia pozdĺž,1 segm:ostat
5t81a.0↔	Perkut.fasciotómia pozdĺž.v obl.hlavy,krku
5t81a.1↔	Perkut.fasciotómia pozdĺž.v obl.ramena,axily
5t81a.2↔	Perkut.fasciotómia pozdĺž.v obl.ramena,lakeť
5t81a.3↔	Perkut.fasciotómia pozdĺž.v obl.predlaktia
5t81a.4↔	Perkut.fasciotómia pozdĺž.v obl.hrud.steny,chrbta
5t81a.5↔	Perkut.fasciotómia pozdĺž.v obl.bruš.steny
5t81a.6↔	Perkut.fasciotómia pozdĺž.v inguin,genit,glut.obl.
5t81a.7↔	Perkut.fasciotómia pozdĺž.v obl.stehna,kolena
5t81a.8↔	Perkut.fasciotómia pozdĺž.v obl.predkolenia
5t81a.x	Perkut.fasciotómia pozdĺž:ostat.
5t81b.0↔	Otv.ch.parciál.fasciotómia,viac.segm:hlava,krk
5t81b.1↔	Otv.ch.parciál.fasciotómia,viac.segm:rameno,axila
5t81b.2↔	Otv.ch.parciál.fasciotómia,viac.segm:rameno,lakeť
5t81b.3↔	Otv.ch.parciál.fasciotómia,viac.segm:predlaktie
5t81b.4↔	Otv.ch.parciál.fasciotómia,viac.segm:hrud.st,chrbát
5t81b.5↔	Otv.ch.parciál.fasciotómia,viac.segm:bruš.stena
5t81b.6↔	Otv.ch.parciál.fasciotómia,viac.segm:inguin,gen,glut.obl
5t81b.7↔	Otv.ch.parciál.fasciotómia,viac.segm:steh,koleno
5t81b.8↔	Otv.ch.parciál.fasciotómia,viac.segm:predkolenie
5t81b.x	Otv.chirur.parciálna fasciotómia,viac.segm.ostatné
5t81c.0↔	Otv.ch.totál.fasciotómia,viac.segm:hlava,krk
5t81c.1↔	Otv.ch.totál.fasciotómia,viac.segm:rameneno,axila
5t81c.2↔	Otv.ch.totál.fasciotómia,viac.segm:rameno,lakeť
5t81c.3↔	Otv.ch.totál.fasciotómia,viac.segm:predlaktie
5t81c.4↔	Otv.ch.totál.fasciotómia,viac.segm:hrud.st,chrbát
5t81c.5↔	Otv.ch.totál.fasciotómia,viac.segm:bruš.stena
5t81c.6↔	Otv.ch.totál.fasciotómia,viac.segm:inguin,gen,glut.obl
5t81c.7↔	Otv.ch.totál.fasciotómia,viac.segm:stehno,koleno
5t81c.8↔	Otv.ch.totál.fasciotómia,viac.segm:predkolenie
5t81c.x	Otv.ch.totál.fasciotómia,viac.segm:ostatné
5t81d.0↔	Dezinzercia svalu,šľachy:hlava a krk
5t81d.1↔	Dezinzercia svalu,šľachy:rameneno a axila
5t81d.2↔	Dezinzercia svalu,šľachy:rameno a lakeť
5t81d.3↔	Dezinzercia svalu,šľachy:predlaktie
5t81d.4↔	Dezinzercia svalu,šľachy:hrud.stena a chrbát
5t81d.5↔	Dezinzercia svalu,šľachy:bruš.stena
5t81d.6↔	Dezinzercia svalu,šľachy:inguininál,genit.a glut.obl.
5t81d.7↔	Dezinzercia svalu,šľachy:stehno a koleno
5t81d.8↔	Dezinzercia svalu,šľachy:predkolenie
5t81d.9↔	Dezinzercia svalu,šľachy:noha
5t81d.x	Dezinzercia svalu,šľachy:ostatné
5t81x.0↔	Iné prerušenie svalu, šľachy a fascie:hlava a krk
5t81x.1↔	Iné prerušenie svalu, šľachy a fascie:rameno a axila
5t81x.2↔	Iné prerušenie svalu, šľachy a fascie:rameno a lakeť
5t81x.3↔	Iné prerušenie svalu, šľachy a fascie:predlaktie
5t81x.4	Iné prerušenie svalu, šľachy a fascie:hrud.stena a chrbát
5t81x.5	Iné prerušenie svalu, šľachy a fascie:brušná stena
5t81x.6↔	Iné prerušenie svalu, šľachy a fascie v inguin,genit.a glut.obl.
5t81x.7↔	Iné prerušenie svalu, šľachy a fascie:stehno a koleno
5t81x.8↔	Iné prerušenie svalu, šľachy a fascie:predkolenie
5t81x.9↔	Iné prerušenie svalu, šľachy a fascie:noha
5t81x.x	Iné prerušenie svalu, šľachy a fascie:ostatné
5t820.0↔	Parciálna excízia šľachy v obl.hlavy,krku
5t820.1↔	Parciálna excízia šľachy v obl.ramena,axily
5t820.2↔	Parciálna excízia šľachy v obl.ramena,lakťa
5t820.3↔	Parciálna excízia šľachy v obl.predlaktia
5t820.4↔	Parciálna excízia šľachy v obl.hrud.st,chrbta
5t820.5↔	Parciálna excízia šľachy v obl.bruš.steny
5t820.6↔	Parciálna excízia šľachy v inguin,genit,glut.obl
5t820.7↔	Parciálna excízia šľachy v obl.stehna,kolena
5t820.8↔	Parciálna excízia šľachy v obl.predkolenia
5t820.9↔	Parciálna excízia šľachy v obl.nohy
5t820.x	Parciálna excízia šľachy:ostatné
5t821.0↔	Totálna excízia šľachy v obl.hlavy,krku
5t821.1↔	Totálna excízia šľachy v obl.ramena,axily
5t821.2↔	Totálna excízia šľachy v obl.ramena,lakťa
5t821.3↔	Totálna excízia šľachy v obl.predlaktia
5t821.4↔	Totálna excízia šľachy v obl.hrud.st,chrbta
5t821.5↔	Totálna excízia šľachy v obl.bruš.steny
5t821.6↔	Totálna excízia šľachy v inguin,genit,glut.obl
5t821.7↔	Totálna excízia šľachy v obl.stehna,kolena
5t821.8↔	Totálna excízia šľachy v obl.predkolenia
5t821.9↔	Totálna excízia šľachy v obl.nohy
5t821.x	Totálna excízia šľachy:ostatné
5t822.0↔	Parciál.excízia šľach.pošvy:hlava a krk
5t822.1↔	Parciál.excízia šľach.pošvy:rameno,axila
5t822.2↔	Parciál.excízia šľach.pošvy:rameno,lakeť
5t822.3↔	Parciál.excízia šľach.pošvy:predlaktie
5t822.4↔	Parciál.excízia šľach.pošvy:hrud.st,chrbát
5t822.6↔	Parciál.excízia šľach.pošvy:inguin,genit,glut.obl
5t822.7↔	Parciál.excízia šľach.pošvy:stehno,koleno
5t822.8↔	Parciál.excízia šľach.pošvy:predkolenie
5t822.9↔	Parciál.excízia šľach.pošvy:noha
5t822.x	Parciál.excízia šľach.pošvy:ostatné
5t823.0↔	Totál.excízia šľach.pošvy:hlava a krk
5t823.1↔	Totál.excízia šľach.pošvy:rameno,axila
5t823.2↔	Totál.excízia šľach.pošvy:rameno,lakeť
5t823.3↔	Totál.excízia šľach.pošvy:predlaktie
5t823.4↔	Totál.excízia šľach.pošvy:hrud.st,chrbát
5t823.6↔	Totál.excízia šľach.pošvy:inguin,genit,glut.obl
5t823.7↔	Totál.excízia šľach.pošvy:stehno,koleno
5t823.8↔	Totál.excízia šľach.pošvy:predkolenie
5t823.9↔	Totál.excízia šľach.pošvy:noha
5t823.x	Totál.excízia šľach.pošvy:ostatné
5t824.0↔	Parciál.excízia svalu,epifasciál:hlava,krk
5t824.1↔	Parciál.excízia svalu,epifasciál:rameno,axila
5t824.2↔	Parciál.excízia svalu,epifasciál:rameno,lakeť
5t824.3↔	Parciál.excízia svalu,epifasciál:predlaktie
5t824.4↔	Parciál.excízia svalu,epifasciál:hrud.st,chrbát

5t824.5↔	Parciál.excízia svalu,epifasciál:bruš.stena
5t824.6↔	Parciál.excízia svalu,epifasciál:inguin,genit,glut.obl
5t824.7↔	Parciál.excízia svalu,epifasciál:stehno,koleno
5t824.8↔	Parciál.excízia svalu,epifasciál:predkolenie
5t824.9↔	Parciál.excízia svalu,epifasciál:noha
5t824.x	Parciálna excízia svalu,epifasciálne:ostat.
5t825.0↔	Totál excízia svalu,epifasciál:hlava,krk
5t825.1↔	Totál excízia svalu,epifasciál:rameneno,axila
5t825.2↔	Totál excízia svalu,epifasciál:rameno,laket'
5t825.3↔	Totál excízia svalu,epifasciál:predlaktie
5t825.4↔	Totál excízia svalu,epifasciál:hrud.st,chrbát
5t825.5↔	Totál excízia svalu,epifasciál:bruš.stena
5t825.6↔	Totál excízia svalu,epifasciál:inguin,genit,glut.ob
5t825.7↔	Totál excízia svalu,epifasciál:stehno,koleno
5t825.8↔	Totál excízia svalu,epifasciál:predkolenie
5t825.9↔	Totál excízia svalu,epifasciál:noha
5t825.x	Totál excízia svalu,epifasciálne:ostat.
5t826.0↔	Parciál.excízia svalu,subfasciál:hlava,krk
5t826.1↔	Parciál.excízia svalu,subfasciál:rameno,axila
5t826.2↔	Parciál.excízia svalu,subfasciál:rameno,laket'
5t826.3↔	Parciál.excízia svalu,subfasciál:predlaktie
5t826.4↔	Parciál.excízia svalu,subfasciál:hrud.st,chrbát
5t826.5↔	Parciál.excízia svalu,subfasciál:bruš.stena
5t826.6↔	Parciál.excízia svalu,subfasciál:inguin,genit,glut.ob
5t826.7↔	Parciál.excízia svalu,subfasciál:stehno,koleno
5t826.8↔	Parciál.excízia svalu,subfasciál:predkolenie
5t826.9↔	Parciál.excízia svalu,subfasciál:noha
5t826.x	Parciál.excízia svalu,subfasciálne:ostat.
5t827.0↔	Totál.excízia svalu,subfasciál:hlava,krk
5t827.1↔	Totál.excízia svalu,subfasciál:rameno,axila
5t827.2↔	Totál.excízia svalu,subfasciál:rameno a laket'
5t827.3↔	Totál.excízia svalu,subfasciál:predlaktie
5t827.4↔	Totál.excízia svalu,subfasciál:hrud.st,chrbát
5t827.5↔	Totál.excízia svalu,subfasciál:bruš.stena
5t827.6↔	Totál.excízia svalu,subfasciál:inguin,genit,glut.ob
5t827.7↔	Totál.excízia svalu,subfasciál:stehno,koleno
5t827.8↔	Totál.excízia svalu,subfasciál:predkolenie
5t827.9↔	Totál.excízia svalu,subfasciál:noha
5t827.x	Totál.excízia svalu,subfasciál:ostat.
5t828.0↔	Excízia na šľachách a svaloch,epifasciál:hlava,krk
5t828.1↔	Excízia na šľachách a svaloch,epifasciál:rameno,axila
5t828.2↔	Excízia na šľachách a svaloch,epifasciál:rameno,laket'
5t828.3↔	Excízia na šľachách a svaloch,epifasciál:predlaktie
5t828.4↔	Excízia na šľachách a svaloch,epifasciál:hrud.st,chrbát
5t828.5↔	Excízia na šľachách a svaloch,epifasciál:bruš.st
5t828.6↔	Excízia na šľachách a svaloch,epifasciál:inguin,genit,glut.obl
5t828.7↔	Excízia na šľachách a svaloch,epifasciál:stehno,koleno
5t828.8↔	Excízia na šľachách a svaloch,epifasciál:predkolenie
5t828.9↔	Excízia na šľachách a svaloch,epifasciál:noha
5t828.x	Excízia na šľachách a svaloch,epifasciál:ostatné
5t829.0↔	Excízia na šľach.a svaloch,subfasciál:hlava,krk
5t829.1↔	Excízia na šľach.a svaloch,subfasciál:ramen.kĺb,xila
5t829.2↔	Excízia na šľach.a svaloch,subfasciál:rameno,laket'
5t829.3↔	Excízia na šľach.a svaloch,subfasciál:predlaktie
5t829.4↔	Excízia na šľach.a svaloch,subfasciál:hrud.st,chrbát
5t829.5↔	Excízia na šľach.a svaloch,subfasciál:bruš.st
5t829.6↔	Excízia na šľach.a svaloch,subfasciál:inguin,genit,glut.obl
5t829.7↔	Excízia na šľach.a svaloch,subfasciál:stehno,koleno
5t829.8↔	Excízia na šľach.a svaloch,subfasciál:predkolenie
5t829.9↔	Excízia na šľach.a svaloch,subfasciál:noha
5t829.x	Excízia na šľach.a svaloch,subfasciál:ostatné
5t82a.0↔	Excízia fascie v obl.hlavy a krku
5t82a.1↔	Excízia fascie v obl.ramena a axily
5t82a.2↔	Excízia fascie v obl.ramena a lakťa
5t82a.3↔	Excízia fascie v obl.predlaktia
5t82a.4↔	Excízia fascie v obl.hrud.steny,chrbta
5t82a.5↔	Excízia fascie v obl.bruš.steny
5t82a.6↔	Excízia fascie v inguin,genit,glut.obl.
5t82a.7↔	Excízia fascie v obl.stehna,kolena
5t82a.8↔	Excízia fascie v obl.predkolenia
5t82a.x	Excízia fascie:ostatné
5t82b.0↔	Res.kompart.sv,šľ,f.b.špec.ciev,nerv.prep:hlava,krk
5t82b.1↔	Res.kompart.sv,šľ,f.b.špec.ciev,nerv.prep:rameno,axila
5t82b.2↔	Res.kompart.sv,šľ,f.b.špec.ciev,nerv.prep:rameno,laket'
5t82b.3↔	Res.kompart.sv,šľ,f.b.špec.ciev,nerv.prep:predlaktie
5t82b.4↔	Res.kompart.sv,šľ,f.b.špec.ciev,nerv.prepar:hrud.st,chrb
5t82b.5↔	Res.kompart.sv,šľ,f.b.špec.ciev,nerv.prepar:bruš.st
5t82b.6↔	Res.kompart.sv,šľ,f.b.špec.ciev,nerv.prep:inguin,genit,glut.ob
5t82b.7↔	Res.kompart.sv,šľ,f.b.špec.ciev,nerv.prepar:steh,koleno
5t82b.8↔	Res.kompart.sv,šľ,f.b.špec.ciev,nerv.prepar:predkol
5t82b.9↔	Res.kompart.sv,šľ,f.b.špeciál.ciev,nerv.preparácie:noha
5t82b.x	Resek.kompartm.sv,šľ,fascie bez špec.ciev,nerv.prepar:ost.
5t82c.0↔	Res.kompart.sv,šľ,f.so špec.ciev,nerv.prep:hlava,krk
5t82c.1↔	Res.kompart.sv,šľ,f.so špec.ciev,nerv.prep:rameno,axila
5t82c.2↔	Res.kompart.sv,šľ,f.so špec.ciev,nerv.prep:rameno,laket'
5t82c.3↔	Res.kompart.sv,šľ,f.so špec.ciev,nerv.prep:predlaktie
5t82c.4↔	Res.kompart.sv,šľ,f.so špec.ciev,nerv.prep:hrud.st,chrbát
5t82c.5↔	Res.kompart.sv,šľ,f.so špec.ciev,nerv.prep:bruš.stena
5t82c.6↔	Res.kompart.sv,šľ,f.so špec.ciev,nerv.prep:ing,gen,glut.ob
5t82c.7↔	Res.kompart.sv,šľ,f.so špec.ciev,nerv.prep:stehno,koleno
5t82c.8↔	Res.kompart.sv,šľ,f.so špec.ciev,nerv.prep:predkolenie
5t82c.9↔	Res.kompart.sv,šľ,f.so špec.ciev,nerv.prep:noha
5t82c.x	Resek.kompart.sv,šľ,fascie so špeciál.ciev,nerv.prepar:ost.
5t82d.0↔	Res.kompart.sv,šľ,f.s rozšír.prepar:hlava,krk
5t82d.1↔	Res.kompart.sv,šľ,f.s rozšír.prepar:ramen.kĺb,xila
5t82d.2↔	Res.kompart.sv,šľ,f.s rozšír.prepar:rameno,laket'
5t82d.3↔	Resek.kompart.sv,šľ,f.s rozšír.prepar:predlaktie
5t82d.4↔	Res.kompart.sv,šľ,f.s rozšír.prepar:hrud.st,chrbát
5t82d.5↔	Res.kompart.sv,šľ,f.s rozšír.prepar:bruš.stena
5t82d.6↔	Res.kompart.sv,šľ,f.s rozšír.prepar:inguin,genit,glut.obl
5t82d.7↔	Res.kompart.sv,šľ,f.s rozšír.prepar:stehno,koleno
5t82d.8↔	Res.kompart.sv,šľ,f.s rozšír.prepar:predkolenie
5t82d.9↔	Res.kompart.sv,šľ,f.s rozšír.prepar:noha
5t82d.x	Resek.kompartm.sv,šľ,fascie s rozšírenou preparáciou:ost.
5t82e.0↔	Odobr.sval.tkaniva na transpl:hlava a krk
5t82e.1↔	Odobr.sval.tk.na transpl:rameno,axila
5t82e.2↔	Odobr.sval.tk.na transpl:rameno,laket'
5t82e.3↔	Odobr.sval.tk.na transpl:predlaktie
5t82e.4↔	Odobr.sval.tk.na transpl:hrud.st,chrbát
5t82e.5↔	Odobr.sval.tk.na transpl:bruš.stena
5t82e.6↔	Odobr.sval.tk.na transpl:inguin,genit,glut.obl
5t82e.7↔	Odobr.sval.tk.na transpl:stehno,koleno
5t82e.8↔	Odobr.sval.tk.na transpl:predkolenie
5t82e.9↔	Odobratie sval.tkaniva na transplantáciu:noha
5t82e.x	Odobratie sval.tkaniva na transplantáciu:ostatné
5t82f.0↔	Odobr.šľachy na transplantáciu:hlava,krk
5t82f.1↔	Odobr.šľachy na transplantáciu:ramen.kĺb,axila
5t82f.2↔	Odobr.šľachy na transplantáciu:rameno,laket'
5t82f.3↔	Odobr.šľachy na transplantáciu:predlaktie
5t82f.4↔	Odobr.šľachy na transplantáciu:hrud.st,chrbát
5t82f.5↔	Odobr.šľachy na transplantáciu:bruš.stena
5t82f.6↔	Odobr.šľachy na transplantáciu:inguin,genit,glut.obl
5t82f.7↔	Odobr.šľachy na transplantáciu:stehno,koleno
5t82f.8↔	Odobr.šľachy na transplantáciu:predkolenie
5t82f.9↔	Odobr.šľachy na transplantáciu:noha
5t82f.x	Odobratie šľachy na transplantáciu:ostatné
5t82g.0↔	Odobr.fascie na transpl:hlava,krk
5t82g.1↔	Odobr.fascie na transpl:ramen.kĺb,axila
5t82g.2↔	Odobr.fascie na transpl:rameno,laket'
5t82g.3↔	Odobr.fascie na transpl:predlaktie
5t82g.4↔	Odobr.fascie na transpl:hrud.st,chrbát
5t82g.5↔	Odobr.fascie na transpl:bruš.stena
5t82g.6↔	Odobr.fascie na transpl:inguin,genit,glut.obl
5t82g.7↔	Odobr.fascie na transpl:stehno,koleno
5t82g.8↔	Odobr.fascie na transpl:predkolenie
5t82g.9↔	Odobr.fascie na transplantáciu:noha
5t82g.x	Odobratie fascie na transplantáciu:ostatné
5t82h.0↔	Res.prev.č.komp.sv,šl,f.b.špec.ciev,nerv.prep:hlava,krk
5t82h.1↔	Res.prev.č.komp.sv,šl,f.b.špec.ciev,nerv.prep:rameno,axila
5t82h.2↔	Res.prev.č.komp.sv,šl,f.b.špec.ciev,nerv.prep:ram,laket'

5t82h.3↔	Res.prev.č.komp.sv,šl,f.b.špec.ciev,nerv.prep:predlak
5t82h.4↔	Res.prev.č.komp.sv,šl,f.b.špec.ciev,nerv.prep:hr.st,chrb
5t82h.5↔	Res.prev.č.komp.sv,šl,f.b.špec.ciev,nerv.prep:bruš.st
5t82h.6↔	Res.prev.č.komp.sv,šl,f.b.špec.ciev,nerv.prep:ing,gen,glu.obl
5t82h.7↔	Res.prev.č.komp.sv,šl,f.b.špec.ciev,nerv.prep:steh,koleno
5t82h.8↔	Res.prev.č.komp.sv,šl,f.b.špec.ciev,nerv.prep:predkolenie
5t82h.9↔	Res.prev.č.komp.sv,šl,f.b.špec.ciev,nerv.prep:noha
5t82h.x	Res.prev.č.kompartmentu b.špec.ciev,nerv.preparácie:ost.
5t82j.0↔	Res.prevaž.č.komp.sv,šľ,f.so šp.ciev,nerv.prepar:hlava,krk
5t82j.1↔	Res.prevaž.č.komp.sv,šľ,f.so šp.ciev,nerv.prepar:ram,axila
5t82j.2↔	Res.prevaž.č.komp.sv,šľ,f.so šp.ciev,nerv.prepar:ram,lakeť
5t82j.3↔	Res.prevaž.č.komp.sv,šľ,f.so šp.ciev,nerv.prepar:predlakt
5t82j.4↔	Res.prevaž.č.komp.so šp.ciev,nerv.prepar:hrud.st,chrbát
5t82j.5↔	Res.prevaž.č.komp.sv,šľ,f.so šp.ciev,nerv.prepar:bruš.st
5t82j.6↔	Res.prevaž.č.komp.so šp.ciev,nerv.prepar:inguin,gen,glut.obl
5t82j.7↔	Res.prevaž.č.komp.sv,šľ,f.so šp.ciev,nerv.prepar:steh,koleno
5t82j.8↔	Res.prevaž.č.komp.sv,šľ,f.so šp.ciev,nerv.prepar:predkol
5t82j.9↔	Res.prevaž.č.komp.sv,šľ,f.so šp.ciev,nerv.prepar:noha
5t82j.x	Res.prevaž.č.kompartmentu.so špecif.ciev,nerv.prepar:ost.
5t82x.0↔	Iná excízia svalu, šľachy, fascie:hlava a krk
5t82x.1	Iná excízia svalu, šľachy, fascie:rameno a axila
5t82x.2↔	Iná excízia svalu, šľachy, fascie:rameno a lakeť
5t82x.3↔	Iná excízia svalu, šľachy, fascie:predlaktie
5t82x.4	Iná excízia svalu, šľachy, fascie:hrud.stena a chrbát
5t82x.5	Iná excízia svalu, šľachy, fascie:brušná stena
5t82x.6	Iná excízia svalu, šľachy, fascie:inguinál,genit.a glut.obl.
5t82x.7↔	Iná excízia svalu, šľachy, fascie:stehno a koleno
5t82x.8↔	Iná excízia svalu, šľachy, fascie:predkolenie
5t82x.9↔	Iná excízia svalu, šľachy, fascie:noha
5t82x.x	Iná excízia svalu, šľachy, fascie:ostatné
5t830.0↔	Refixácia svalov v obl.hlavy,krku
5t830.1↔	Refixácia svalov v obl.ramena,axily
5t830.2↔	Refixácia svalov v obl.ramena,lakťa
5t830.3↔	Refixácia svalov v obl.predlaktia
5t830.4↔	Refixácia svalov v obl.hrud.steny,chrbta
5t830.5↔	Refixácia svalov v obl.bruš.steny
5t830.6↔	Refixácia svalov v inguinál,genit.a gluteál.obl.
5t830.7↔	Refixácia svalov v obl.stehna,kolena
5t830.8↔	Refixácia svalov v obl.predkolenia
5t830.9↔	Refixácia svalov v obl.nohy
5t830.x	Refixácia svalov:ostatné
5t831.0↔	Sutúra svalov v obl.hlavy,krku
5t831.1↔	Sutúra svalov v obl.ramena,axily
5t831.2↔	Sutúra svalov v obl.ramena,lakťa
5t831.3↔	Sutúra svalov v obl.predlaktia
5t831.4↔	Sutúra svalov v obl.hrud.steny,chrbta
5t831.5↔	Sutúra svalov v obl.bruš.steny
5t831.6↔	Sutúra svalov v inguin,genit.a gluteál.obl.
5t831.7↔	Sutúra svalov v obl.stehna,kolena
5t831.8↔	Sutúra svalov v obl.predkolenia
5t831.9↔	Sutúra svalov v obl.nohy
5t831.x	Sutúra svalov:ostatné
5t832.0↔	Predíženie a sutúra svalov v obl.hlavy,krku
5t832.1↔	Predíženie a sutúra svalov v obl.ramena,axily
5t832.2↔	Predíženie a sutúra svalov v obl.ramena,lakťa
5t832.3↔	Predíženie a sutúra svalov v obl.predlaktia
5t832.4↔	Predíženie a sutúra svalov v obl.hrud.steny,chrbta
5t832.5↔	Predíženie a sutúra svalov v obl.bruš.steny
5t832.6↔	Predíženie a sutúra svalov v ingv,genit,glut.obl.
5t832.7↔	Predíženie a sutúra svalov v obl.stehna,kolena
5t832.8↔	Predíženie a sutúra svalov v obl.predkolenia
5t832.9↔	Predíženie a sutúra svalov v obl.nohy
5t832.x	Predíženie a sutúra svalov:ostatné
5t833.0↔	Skrátenie a sutúra svalov v obl.hlavy,krku
5t833.1↔	Skrátenie a sutúra svalov v obl.ramena,axily
5t833.2↔	Skrátenie a sutúra svalov v obl.ramena,lakťa
5t833.3↔	Skrátenie a sutúra svalov v obl.predlaktia
5t833.4↔	Skrátenie a sutúra svalov v obl.hrud.steny,chrbta
5t833.5↔	Skrátenie a sutúra svalov v obl.bruš.steny
5t833.6↔	Skrátenie a sutúra svalov v inguin,genit.a glut.obl.
5t833.7↔	Skrátenie a sutúra svalov v obl.stehna a kolena
5t833.8↔	Skrátenie a sutúra svalov v obl.predkolenia
5t833.9↔	Skrátenie a sutúra svalov v obl.nohy
5t833.x	Skrátenie a sutúra svalov:ostatné
5t834.0↔	Plastika svalov v obl.hlavy,krku
5t834.1↔	Plastika svalov v obl.ramena,axily
5t834.2↔	Plastika svalov v obl.ramena,lakťa
5t834.3↔	Plastika svalov v obl.predlaktia
5t834.4↔	Plastika svalov v obl.hrud.steny,chrbta
5t834.5↔	Plastika svalov v obl.bruš.steny
5t834.6↔	Plastika svalov v inguin,genit.a glut.obl.
5t834.7↔	Plastika svalov v obl.stehna,kolena
5t834.8↔	Plastika svalov v obl.predkolenia
5t834.9↔	Plastika svalov v obl.nohy
5t834.x	Plastika svalov:ostatné
5t835.0↔	Transpozícia svalov v obl.hlavy,krku
5t835.1↔	Transpozícia svalov v obl.ramena,axily
5t835.2↔	Transpozícia svalov v obl.ramena,lakťa
5t835.3↔	Transpozícia svalov v obl.predlaktia
5t835.4↔	Transpozícia svalov v obl.hrud.steny,chrbta
5t835.5↔	Transpozícia svalov v obl.bruš.steny
5t835.6↔	Transpozícia svalov v inguin,genit.a glut.obl.
5t835.7↔	Transpozícia svalov v obl.stehna a kolena
5t835.8↔	Transpozícia svalov v obl.predkolenia
5t835.9↔	Transpozícia svalov v obl.nohy
5t835.x	Transpozícia svalov:ostatné
5t836.0↔	Transplantácia svalov v obl.hlavy,krku
5t836.1↔	Transplantácia svalov v obl.ramena,axily
5t836.2↔	Transplantácia svalov v obl.ramena,lakťa
5t836.3↔	Transplantácia svalov v obl.predlaktia
5t836.4↔	Transplantácia svalov v obl.hrud.steny a chrbta
5t836.5↔	Transplantácia svalov v obl.bruš.steny
5t836.6↔	Transplantácia svalov v inguin,genit.a glut.obl.
5t836.7↔	Transplantácia svalov v obl.stehna,kolena
5t836.8↔	Transplantácia svalov v obl.predkolenia
5t836.9↔	Transplantácia svalov v obl.nohy
5t836.x	Transplantácia svalov:ostatné
5t837.0↔	Revízia transplantátu svalov:hlava a krk
5t837.1↔	Revízia transplantátu svalov:rameno a axila
5t837.2↔	Revízia transplantátu svalov:rameno a lakeť
5t837.3↔	Revízia transplantátu svalov:predlaktie
5t837.4↔	Revízia transplantátu svalov:hrud.stena a chrbát
5t837.5↔	Revízia transplantátu svalov:brušná stena
5t837.6↔	Revízia transplantátu svalov:inguin,genit.a glut.obl.
5t837.7↔	Revízia transplantátu svalov:stehno a koleno
5t837.8↔	Revízia transplantátu svalov:predkolenie
5t837.9↔	Revízia transplantátu svalov:noha
5t837.x	Revízia transplantátu svalov:ostatné
5t838.0↔	Výmena transplantátu svalov:hlava a krk
5t838.1↔	Výmena transplantátu svalov:rameno a axila
5t838.2↔	Výmena transplantátu svalov:rameno a lakeť
5t838.3↔	Výmena transplantátu svalov:predlaktie
5t838.4↔	Výmena transplantátu svalov:hrud.stena a chrbát
5t838.5↔	Výmena transplantátu svalov:brušná stena
5t838.6↔	Výmena transplantátu svalov:inguin,genit.a glut.obl.
5t838.7↔	Výmena transplantátu svalov:stehno a koleno
5t838.8↔	Výmena transplantátu svalov:predkolenie
5t838.9↔	Výmena transplantátu svalov:noha
5t838.x	Výmena transplantátu svalov:ostatné
5t839.0↔	Odstránenie transplantátu svalov:hlava a krk
5t839.1↔	Odstránenie transplantátu svalov:rameno a axila
5t839.2↔	Odstránenie transplantátu svalov:rameno a lakeť
5t839.3↔	Odstránenie transplantátu svalov:predlaktie
5t839.4↔	Odstránenie transplantátu svalov:hrud.stena a chrbát
5t839.5↔	Odstránenie transplantátu svalov:brušná stena
5t839.6↔	Odstr.transplant.svalov:inguin,genit.a glut.obl.
5t839.7↔	Odstránenie transplantátu svalov:stehno a koleno
5t839.8↔	Odstránenie transplantátu svalov:predkolenie
5t839.9↔	Odstránenie transplantátu svalov:noha
5t839.x	Odstránenie transplantátu svalov:ostatné

5t83x.0↔	Iná rekonštrukcia svalov v obl.hlavy a krku
5t83x.1↔	Iná rekonštrukcia svalov v obl.ramena a axily
5t83x.2↔	Iná rekonštrukcia svalov v obl.ramena a lakťa
5t83x.3↔	Iná rekonštrukcia svalov v obl.predlaktia
5t83x.4	Iná rekonštrukcia svalov v obl.hrud.steny a chrbta
5t83x.5	Iná rekonštrukcia svalov v obl.bruš.steny
5t83x.6↔	Iná rekonštrukcia svalov v inguin,genit.a gluteál.obl.
5t83x.7↔	Iná rekonštrukcia svalov v obl.stehna a kolena
5t83x.8↔	Iná rekonštrukcia svalov v obl.predkolenia
5t83x.9↔	Iná rekonštrukcia svalov v obl.nohy
5t83x.x	Iná rekonštrukcia svalov:ostatné
5t840.0↔	Predĺženie šliach:hlava a krk
5t840.1↔	Predĺženie šliach:rameno a axila
5t840.2↔	Predĺženie šliach:rameno a lakeť
5t840.3↔	Predĺženie šliach:predlaktie
5t840.4↔	Predĺženie šliach:hrudná stena a chrbát
5t840.5↔	Predĺženie šliach:brušná stena
5t840.6↔	Predĺženie šliach:inguin,genit.a glut.obl.
5t840.7↔	Predĺženie šliach:stehno a koleno
5t840.8↔	Predĺženie šliach:predkolenie
5t840.a↔	Predĺženie šliach:zadonožie a priehlavok
5t840.b↔	Predĺženie šliach:stredonožie a prednožie
5t840.c	Predĺženie šliach v oblasti ruky
5t840.x	Predĺženie šliach:ostatné
5t841.0↔	Skrátenie šliach:hlava a krk
5t841.1↔	Skrátenie šliach:rameno a axila
5t841.2↔	Skrátenie šliach:rameno a lakeť
5t841.3↔	Skrátenie šliach:predlaktie
5t841.4↔	Skrátenie šliach:hrudná stena a chrbát
5t841.5↔	Skrátenie šliach:brušná stena
5t841.6↔	Skrátenie šliach:inguin,genit.a glut.obl.
5t841.7↔	Skrátenie šliach:stehno a koleno
5t841.8↔	Skrátenie šliach:predkolenie
5t841.a↔	Skrátenie šliach:zadonožie a priehlavok
5t841.b↔	Skrátenie šliach:stredonožie a prednožie
5t841.c	Skrátenie šliach v oblasti ruky
5t841.x	Skrátenie šliach:ostatné
5t842.0↔	Transpozícia šliach:hlava a krk
5t842.1↔	Transpozícia šliach:rameno,axila
5t842.2↔	Transpozícia šliach:rameno a lakeť
5t842.3↔	Transpozícia šliach:predlaktie
5t842.4↔	Transpozícia šliach:hrud.stena a chrbát
5t842.6↔	Transpozícia šliach:inguin,genit,glut.obl.
5t842.7↔	Transpozícia šliach:stehno a koleno
5t842.8↔	Transpozícia šliach:predkolenie
5t842.a↔	Transpozícia šliach:zadonožie a priehlavok
5t842.b↔	Transpozícia šliach:stredonožie a prednožie
5t842.c	Transpozícia šliach v oblasti ruky
5t842.x	Transpozícia šliach:ostatné
5t843.0↔	Augmentácia šliach:hlava a krk
5t843.1↔	Augmentácia šliach:rameno a axila
5t843.2↔	Augmentácia šliach:rameno a lakeť
5t843.3↔	Augmentácia šliach:predlaktie
5t843.4↔	Augmentácia šliach:hrudná stena a chrbát
5t843.5↔	Augmentácia šliach:brušná stena
5t843.6↔	Augmentácia šliach:inguinál,genit.a glut.obl.
5t843.7↔	Augmentácia šliach:stehno a koleno
5t843.8↔	Augmentácia šliach:predkolenie
5t843.a↔	Augmentácia šliach:zadonožie a priehlavok
5t843.b↔	Augmentácia šliach:stredonožie a prednožie
5t843.c	Augmentácia šliach v oblasti ruky
5t843.x	Augmentácia šliach:ostatné
5t844.0↔	Plastika šliach náhradou:hlava a krk
5t844.1↔	Plastika šliach náhradou:rameno a axila
5t844.2↔	Plastika šliach náhradou:rameno a lakeť
5t844.3↔	Plastika šliach náhradou:predlaktie
5t844.4↔	Plastika šliach náhradou:hrud.stena a chrbát
5t844.5↔	Plastika šliach náhradou:brušná stena
5t844.6↔	Plastika šliach náhradou:inguin,genit,glut.obl
5t844.7↔	Plastika šliach náhradou:stehno a koleno
5t844.8↔	Plastika šliach náhradou:predkolenie
5t844.a↔	Plastika šliach náhradou:zadonožie,priehlavok
5t844.b↔	Plastika šliach náhradou:stredonožie,prednožie
5t844.c	Plastika šliach náhradou v oblasti ruky
5t844.x	Plastika šliach náhradou:ostatné
5t845.0↔	Plastika šliach náhradou s interponátom:hlava,krk
5t845.1↔	Plastika šliach náhr.s interponátom:rameno,axila
5t845.2↔	Plastika šliach náhradou s interponátom:rameno,lakeť
5t845.3↔	Plastika šliach náhradou s interponátom:predlaktie
5t845.4↔	Plastika šliach náhradou s interponátom:hrud.st,chrbát
5t845.5↔	Plastika šliach náhradou s interponátom:bruš.stena
5t845.6↔	Plastika šliach náhr.s interponátom:inguin,genit,glut.obl
5t845.7↔	Plastika šliach náhr.s interponátom:stehno,koleno
5t845.8↔	Plastika šliach náhradou s interponátom:predkolenie
5t845.a↔	Plast. šliach náhradou s interponátom:zadonož,priehlavok
5t845.b↔	Plast.šliach náhradou s interponátom:stredonož,predonož
5t845.c	Plastika šliach náhradou s interponátom v oblasti ruky
5t845.x	Plastika šliach náhradou s interponátom:ostatné
5t846.0↔	Tvorba transplantátu šliach:hlava a krk
5t846.1↔	Tvorba transplantátu šliach:rameno,axila
5t846.2↔	Tvorba transplantátu šliach:rameno a lakeť
5t846.3↔	Tvorba transplantátu šliach:predlaktie
5t846.4↔	Tvorba transplantátu šliach:hrud.st,chrbát
5t846.5↔	Tvorba transplantátu šliach:brušná stena
5t846.6↔	Tvorba transplantátu šliach:inguin,genit,glut.obl.
5t846.7↔	Tvorba transplantátu šliach:stehno a koleno
5t846.8↔	Tvorba transplantátu šliach:predkolenie
5t846.a↔	Tvorba transplantátu šliach:zadonožie,priehlavok
5t846.b↔	Tvorba transplantátu šliach:stredonožie,prednožie
5t846.c	Tvorba transplantátu šliach v oblasti ruky
5t846.x	Tvorba transplantátu šliach:ostatné
5t847.0↔	Transplantácia šliach:hlava a krk
5t847.1↔	Transplantácia šliach:rameno a axila
5t847.2↔	Transplantácia šliach:rameno a lakeť
5t847.3↔	Transplantácia šliach:predlaktie
5t847.4↔	Transplantácia šliach:hrudná stena a chrbát
5t847.5↔	Transplantácia šliach:brušná stena
5t847.6↔	Transplantácia šliach:inguinál,genit.a glut.obl.
5t847.7↔	Transplantácia šliach:stehno a koleno
5t847.8↔	Transplantácia šliach:predkolenie
5t847.a↔	Transplantácia šliach:zadonožie a priehlavok
5t847.b↔	Transplantácia šliach:stredonožie a prednožie
5t847.c	Transplantácia šliach v oblasti ruky
5t847.x	Transplantácia šliach:ostatné
5t848.0↔	Výmena transplantátu šliach:hlava a krk
5t848.1↔	Výmena transplantátu šliach:rameno,axila
5t848.2↔	Výmena transplantátu šliach:rameno a lakeť
5t848.3↔	Výmena transplantátu šliach:predlaktie
5t848.4↔	Výmena transplantátu šliach:hrud.st,chrbát
5t848.5↔	Výmena transplantátu šliach:brušná stena
5t848.6↔	Výmena transplantátu šliach:inguin,genit,glut.obl
5t848.7↔	Výmena transplantátu šliach:stehno a koleno
5t848.8↔	Výmena transplantátu šliach:predkolenie
5t848.a↔	Výmena transplantátu šliach:zadonožie,priehlavok
5t848.b↔	Výmena transplantátu šliach:stredonožie a prednožie
5t848.c	Výmena transplantátu šliach v oblasti ruky
5t848.x	Výmena transplantátu šliach:ostatné
5t849.0↔	Odstránenie transplantátu šliach:hlava a krk
5t849.1↔	Odstránenie transplantátu šliach:rameno,axila
5t849.2↔	Odstránenie transplantátu šliach:rameno a lakeť
5t849.3↔	Odstránenie transplantátu šliach:predlaktie
5t849.4↔	Odstránenie transplantátu šliach:hrud.st,chrbát
5t849.5↔	Odstránenie transplantátu šliach:brušná stena
5t849.6↔	Odstránenie transplantátu šliach:ingv,genit,glut.obl.
5t849.7↔	Odstránenie transplantátu šliach:stehno a koleno
5t849.8↔	Odstránenie transplantátu šliach:predkolenie
5t849.a↔	Odstránenie transplantátu šliach:zadonožie,priehlavok
5t849.b↔	Odstránenie transplantátu šliach:stredonožie,prednožie
5t849.c	Odstránenie transplantátu šliach z oblasti ruky
5t849.x	Odstránenie transplantátu šliach:ostatné

5t84x.0↔	Iné rekonštrukcie šliach:hlava a krk
5t84x.1↔	Iné rekonštrukcie šliach:rameno a axila
5t84x.2↔	Iné rekonštrukcie šliach:rameno a lakeť
5t84x.3↔	Iné rekonštrukcie šliach:predlaktie
5t84x.4↔	Iné rekonštrukcie šliach:hrud.stena a chrbát
5t84x.5↔	Iné rekonštrukcie šliach:brušná stena
5t84x.6↔	Iné rekonštrukcie šliach:inguin,genit,glut.obl
5t84x.7↔	Iné rekonštrukcie šliach:stehno a koleno
5t84x.8↔	Iné rekonštrukcie šliach:predkolenie
5t84x.a↔	Iné rekonštrukcie šliach:zadonožie,priehlavok
5t84x.b↔	Iné rekonštrukcie šliach:stredonožie,prednožie
5t84x.c	Iné rekonštrukcie šliach v oblasti ruky
5t84x.d	Rekonštrukcia šľachy vložením spacera alebo voľného šľachové
5t84x.x	Iné rekonštrukcie šliach:ostatné
5t850.0↔	Reinzercia šľachy v obl.hlavy,krku
5t850.1↔	Reinzercia šľachy v obl.ramena,axily
5t850.2↔	Reinzercia šľachy v obl.ramena,lakťa
5t850.3↔	Reinzercia šľachy v obl.predlaktia
5t850.4↔	Reinzercia šľachy v obl.hrud.steny,chrbta
5t850.5↔	Reinzercia šľachy v obl.bruš.steny
5t850.6↔	Reinzercia šľachy v inguin,gen,glut.obl.
5t850.7↔	Reinzercia šľachy v obl.stehna,kolena
5t850.8↔	Reinzercia šľachy v obl.predkolenia
5t850.9↔	Reinzercia šľachy v obl.nohy
5t850.x	Reinzercia šľachy:ost.
5t851.0↔	Primárna sutúra šľachy v obl.hlavy,krku
5t851.1↔	Primárna sutúra šľachy v obl.ramena,axily
5t851.2↔	Primárna sutúra šľachy v obl.ramena,lakťa
5t851.3↔	Primárna sutúra šľachy v obl.predlaktia
5t851.4↔	Primárna sutúra šľachy v obl.hrud.steny,chrbta
5t851.5↔	Primárna sutúra šľachy v obl.bruš.steny
5t851.6↔	Primárna sutúra šľachy v inguin,gen,glut.obl.
5t851.7↔	Primárna sutúra šľachy v obl.stehna,kolena
5t851.8↔	Primárna sutúra šľachy v obl.predkol.
5t851.9↔	Primárna sutúra šľachy v obl.nohy
5t851.x	Primárna sutúra šľachy:ost.
5t852.0↔	Sekundárna sutúra šľachy v obl.hlavy,krku
5t852.1↔	Sekundárna sutúra šľachy v obl.ramena,axily
5t852.2↔	Sekundárna sutúra šľachy v obl.ramena,lakťa
5t852.3↔	Sekundárna sutúra šľachy v obl.predlaktia
5t852.4↔	Sekundárna sutúra šľachy v obl.hrud.steny,chrbta
5t852.5↔	Sekundárna sutúra šľachy v obl.bruš.steny
5t852.6↔	Sekundárna sutúra šľachy v inguin,gen,glu.obl.
5t852.7↔	Sekundárna sutúra šľachy v obl.stehna,kolena
5t852.8↔	Sekundárna sutúra šľachy v obl.predkolenia
5t852.9↔	Sekundárna sutúra šľachy v obl.nohy
5t852.x	Sekundárna sutúra šľachy:ost.
5t853.0↔	Primárna sutúra šľach.pošvy:hlava,krk
5t853.1↔	Primárna sutúra šľach.pošvy:rameno,axila
5t853.2↔	Primárna sutúra šľach.pošvy:ram.,lak.
5t853.3↔	Primárna sutúra šľach.pošvy:predlak.
5t853.4↔	Primárna sutúra šľach.pošvy:hrud.stena,chrbát
5t853.5↔	Primárna sutúra šľach.pošvy:bruš.stena
5t853.6↔	Primárna sutúra šľach.pošvy:ing,gen,gl.obl.
5t853.7↔	Primárna sutúra šľach.pošvy:stehno,koleno
5t853.8↔	Primárna sutúra šľach.pošvy:predkol.
5t853.9↔	Primárna sutúra šľach.pošvy:noha
5t853.x	Primárna sutúra šľach.pošvy:ostatné
5t854.0↔	Sekundárna sutúra šľach.pošvy:hlava,krk
5t854.1↔	Sekundárna sutúra šľach.pošvy:rameno,axila.
5t854.2↔	Sekundárna sutúra šľach.pošvy:rameno,lakeť
5t854.3↔	Sekundárna sutúra šľach.pošvy:predlak.
5t854.4↔	Sekundárna sutúra šľach.pošvy:hrud.stena,chrbát
5t854.5↔	Sekundárna sutúra šľach.pošvy:bruš.stena
5t854.6↔	Sekundárna sutúra šľach.pošvy:inguin,gen,gl.obl.
5t854.7↔	Sekundárna sutúra šľach.pošvy:stehno,koleno
5t854.8↔	Sekundárna sutúra šľach.pošvy:predkol.
5t854.9↔	Sekundárna sutúra šľach.pošvy:noha
5t854.x	Sekundárna sutúra šľachovej pošvy:ost.
5t855.0↔	Tenolýza 1 šľachy v obl.hlavy,krku
5t855.1↔	Tenolýza 1 šľachy v obl.ramena,axily
5t855.2↔	Tenolýza 1 šľachy v obl.ramena,lakťa
5t855.4↔	Tenolýza 1 šľachy v obl.hrud.steny,chrbta
5t855.5↔	Tenolýza 1 šľachy v obl.bruš.steny
5t855.6↔	Tenolýza 1 šľachy v inguin,genit,gluteál.obl.
5t855.7↔	Tenolýza 1 šľachy v obl.stehna,kolena
5t855.x	Tenolýza jednej šľachy:ostatné
5t856.0↔	Tenolýza viac.šliach:hlava,krk
5t856.1↔	Tenolýza viac.šliach:rameno,axila
5t856.2↔	Tenolýza viac.šliach:rameno,lakeť
5t856.4↔	Tenolýza viac.šliach:hrud.stena,chrbát
5t856.5↔	Tenolýza viac.šliach:bruš.stena
5t856.6↔	Tenolýza viac.šliach:ing,gen,glut.obl.
5t856.7↔	Tenolýza viac.šliach:steh,kol.
5t856.x	Tenolýza viac.šliach:ostatné
5t857.0↔	Primárna tenodéza 1 šľachy:hlava,krk
5t857.1↔	Primárna tenodéza 1 šľachy:rameno,axila
5t857.2↔	Primárna tenodéza 1 šľachy:rameno,lakeť
5t857.3↔	Primárna tenodéza 1 šľachy:predlaktie
5t857.4↔	Primárna tenodéza 1 šľachy:hrud.stena,chrbát
5t857.5↔	Primárna tenodéza 1 šľachy:bruš.stena
5t857.6↔	Primárna tenodéza 1 šľachy:ing,gen,gl.obl.
5t857.7↔	Primárna tenodéza 1 šľachy:steh,kol.
5t857.8↔	Primárna tenodéza 1 šľachy:predk.
5t857.9↔	Primárna tenodéza 1 šľachy:noha
5t857.x	Primárna tenodéza jednej šľachy:ostatné
5t858.0↔	Sekundárna tenodéza 1 šľachy:hlava,krk
5t858.1↔	Sekundárna tenodéza 1 šľachy:rameno,axila
5t858.2↔	Sekundárna tenodéza 1 šľachy:rameno,lakeť
5t858.3↔	Sekundárna tenodéza 1 šľachy:predlaktie
5t858.4↔	Sekundárna tenodéza 1 šľachy:hrud.stena,chrbát
5t858.5↔	Sekundárna tenodéza 1 šľachy:bruš.stena
5t858.6↔	Sekundárna tenodéza 1 šľachy:ing,gen,gl.obl.
5t858.7↔	Sekundárna tenodéza 1 šľachy:steh,kol.
5t858.8↔	Sekundárna tenodéza 1 šľachy:predk.
5t858.9↔	Sekundárna tenodéza 1 šľachy:noha
5t858.x	Sekundárna tenodéza jednej šľachy:ostatné
5t859.0↔	Primárna tenodéza viac.šliach:hlava,krk
5t859.1↔	Primárna tenodéza viac.šliach:rameno,axila
5t859.2↔	Primárna tenodéza viac.šliach:rameno,lakeť
5t859.3↔	Primárna tenodéza viac.šliach:predlaktie
5t859.4↔	Primárna tenodéza viac.šliach:hrud.stena,chrbát
5t859.5↔	Primárna tenodéza viac.šliach:bruš.stena
5t859.6↔	Primárna tenodéza viacerých šliach:ing,gen,gl.obl.
5t859.7↔	Primárna tenodéza viac.šliach:stehno,koleno
5t859.8↔	Primárna tenodéza viac.šliach:predkolenie
5t859.9↔	Primárna tenodéza viacerých šliach:noha
5t859.x	Primárna tenodéza viac.šliach:ostatné
5t85a.0↔	Sekundárna tenodéza viac.šliach:hlava,krk
5t85a.1↔	Sekundárna tenodéza viac.šliach:rameno,axila
5t85a.2↔	Sekundárna tenodéza viac.šliach:ram,lakeť
5t85a.3↔	Sekundárna tenodéza viac.šliach:predlaktie
5t85a.4↔	Sekundárna tenodéza viac.šliach:hrud.stena,chrbát
5t85a.6↔	Sekundárna tenodéza viac.šliach:ing,gen,gl.obl.
5t85a.7↔	Sekundárna tenodéza viac.šliach:stehno,koleno
5t85a.8↔	Sekundárna tenodéza viac.šliach:predk.
5t85a.9↔	Sekundárna tenodéza viac.šliach:noha
5t85a.x	Sekundárna tenodéza viac.šliach:ostatné
5t85b.0↔	Výplach šľachovej pošvy v obl.hlavy,krku
5t85b.1↔	Výplach šľachovej pošvy v obl.ramena,axily
5t85b.2↔	Výplach šľachovej pošvy v obl.ramena,lakťa
5t85b.3↔	Výplach šľachovej pošvy v obl.predlaktia
5t85b.4↔	Výplach šľachovej pošvy v obl.hrud.steny,chrbta
5t85b.5↔	Výplach šľachovej pošvy v obl.bruš.steny
5t85b.6↔	Výplach šľachovej pošvy v inguin,genit,glut.obl.
5t85b.7↔	Výplach šľachovej pošvy v obl.stehna,kolena
5t85b.8↔	Výplach šľachovej pošvy v obl.predkolenia
5t85b.9↔	Výplach šľachovej pošvy v obl.nohy
5t85b.x	Výplach šľachovej pošvy:ostatné
5t85x.0↔	Iná sut. a iné OP šliach a šľach.pošiev:hlava a krk

5t85x.1↔ Iná sut. a iné OP šliach a šľach.pošiev:rameno,axila
5t85x.2↔ Iná sut. a iné OP šliach a šľach.pošiev:rameno a lakeť
5t85x.3↔ Iná sut. a iné OP šliach a šľach.pošiev:predlaktie
5t85x.4 Iná sut. a iné OP šliach a šľach.pošiev:hr.stena a chrb.
5t85x.5 Iná sut. a iné OP šliach a šľach.pošiev:bruš.stena
5t85x.6 Iná sut. a iné OP šliach a šľach.pošiev:inguin,gen,gl.obl.
5t85x.7↔ Iná sut. a iné OP šliach a šľach.pošiev:stehno,koleno
5t85x.8↔ Iná sut. a iné OP šliach a šľach.pošiev:predk.
5t85x.9↔ Iná sut. a iné OP šliach a šľach.pošiev:noha
5t85x.x Iná sut. a iné OP šliach a šľach.pošiev:ostatné
5t860.0↔ Sutúra fascií v obl.hlavy a krku
5t860.1↔ Sutúra fascií v obl.ramena,axily
5t860.2↔ Sutúra fascií v obl.ramena a lakťa
5t860.3↔ Sutúra fascií v obl.predlaktia
5t860.4↔ Sutúra fascií v obl.hrud.steny,chrbta
5t860.5↔ Sutúra fascií v obl.bruš.steny
5t860.6↔ Sutúra fascií v inguinál,genit.a gluteál.obl.
5t860.7↔ Sutúra fascií v obl.stehna a kolena
5t860.8↔ Sutúra fascií v obl.predkolenia
5t860.9↔ Sutúra fascií v obl.nohy
5t860.x↔ Sutúra fascií:ostatné
5t861.0↔ Predĺženie fascií v obl.hlavy a krku
5t861.1↔ Predĺženie fascií v obl.ramena,axily
5t861.2↔ Predĺženie fascií v obl.ramena a lakťa
5t861.3↔ Predĺženie fascií v obl.predlaktia
5t861.4↔ Predĺženie fascií v obl.hrud.steny a chrbta
5t861.5↔ Predĺženie fascií v obl.bruš.steny
5t861.6↔ Predĺženie fascií v inguin,gen,glut.obl.
5t861.7↔ Predĺženie fascií v obl.stehna,kolena
5t861.8↔ Predĺženie fascií v obl.predkolenia
5t861.9↔ Predĺženie fascií v obl.nohy
5t861.x Predĺženie fascií:ostatné
5t862.0↔ Skrátenie (raphage) fascií:hlava a krk
5t862.1↔ Skrátenie (raphage) fascií:rameno,axila
5t862.2↔ Skrátenie (raphage) fascií:rameno a lakeť
5t862.3↔ Skrátenie (raphage) fascií:predlaktie
5t862.4↔ Skrátenie (raphage) fascií:hrud.stena a chrbát
5t862.5↔ Skrátenie (raphage) fascií:brušná stena
5t862.6↔ Skrátenie (raphage) fascií:inguin,gen,glut.obl.
5t862.7↔ Skrátenie (raphage) fascií:stehno a koleno
5t862.8↔ Skrátenie (raphage) fascií:predkolenie
5t862.9↔ Skrátenie (raphage) fascií:noha
5t862.x Skrátenie (raphage) fascií:ostatné
5t863.0↔ Zdvojenie jednej fascie:hlava a krk
5t863.1↔ Zdvojenie jednej fascie:rameno,axila
5t863.2↔ Zdvojenie jednej fascie:rameno a lakeť
5t863.3↔ Zdvojenie jednej fascie:predlaktie
5t863.4↔ Zdvojenie jednej fascie:hrud.stena a chrbát
5t863.5↔ Zdvojenie jednej fascie:brušná stena
5t863.6↔ Zdvojenie jednej fascie:ingv,gen,glut.obl.
5t863.7↔ Zdvojenie jednej fascie:stehno a koleno
5t863.8↔ Zdvojenie jednej fascie:predkolenie
5t863.9↔ Zdvojenie jednej fascie:noha
5t863.x Zdvojenie jednej fascie:ostatné
5t864.0↔ Autológna transplantácia fascií:hlava a krk
5t864.1↔ Autológna transplantácia fascií:rameno,axila
5t864.2↔ Autológna transplantácia fascií:rameno a lakeť
5t864.3↔ Autológna transplantácia fascií:predlaktie
5t864.4↔ Autológ.transplantácia fascií:hrudná stena a chrbát
5t864.5↔ Autológna transplantácia fascií:brušná stena
5t864.6↔ Autológna transplantácia fascií:inguin,gen,glut.obl.
5t864.7↔ Autológna transplantácia fascií:stehno a koleno
5t864.8↔ Autológna transplantácia fascií:predkolenie
5t864.9↔ Autológna transplantácia fascií:noha
5t864.x Autológna transplantácia fascií:ostatné
5t865.0↔ Alogénna transplantácia fascií:hlava a krk
5t865.1↔ Alogénna transplantácia fascií:rameno,axila
5t865.2↔ Alogénna transplantácia fascií:rameno a lakeť
5t865.3↔ Alogénna transplantácia fascií:predlaktie
5t865.4↔ Alogén.transplantácia fascií:hrud.stena a chrbát
5t865.5↔ Alogénna transplantácia fascií:brušná stena
5t865.6↔ Alogénna transplantácia fascií:inguin,gen,glut.obl.
5t865.7↔ Alogénna transplantácia fascií:stehno a koleno
5t865.8↔ Alogénna transplantácia fascií:predkolenie
5t865.9↔ Alogénna transplantácia fascií:noha
5t865.x Alogénna transplantácia fascií:ostatné
5t866.0↔ Revízia transplantátu fascií:hlava a krk
5t866.1↔ Revízia transplantátu fascií:rameno,axila
5t866.2↔ Revízia transplantátu fascií:rameno a lakeť
5t866.3↔ Revízia transplantátu fascií:predlaktie
5t866.4↔ Revízia transplantátu fascií:hrud.stena a chrbát
5t866.5↔ Revízia transplantátu fascií:brušná stena
5t866.6↔ Revízia transplantátu fascií:inguin,gen,glut.obl.
5t866.7↔ Revízia transplantátu fascií:stehno a koleno
5t866.8↔ Revízia transplantátu fascií:predkolenie
5t866.9↔ Revízia transplantátu fascií:noha
5t866.x Revízia transplantátu fascií:ostatné
5t867.0↔ Výmena transplantátu fascií:hlava a krk
5t867.1↔ Výmena transplantátu fascií:rameno,axila
5t867.2↔ Výmena transplantátu fascií:rameno a lakeť
5t867.3↔ Výmena transplantátu fascií:predlaktie
5t867.4↔ Výmena transplantátu fascií:hrud.stena a chrbát
5t867.5↔ Výmena transplantátu fascií:brušná stena
5t867.6↔ Výmena transplantátu fascií:inguinál,genit.a glut.obl.
5t867.7↔ Výmena transplantátu fascií:stehno a koleno
5t867.8↔ Výmena transplantátu fascií:predkolenie
5t867.9↔ Výmena transplantátu fascií:noha
5t867.x Výmena transplantátu fascií:ostatné
5t868.0↔ Odstránenie transplantátu fascií:hlava a krk
5t868.1↔ Odstránenie transplantátu fascií:ramenný kĺb,axila
5t868.2↔ Odstránenie transplantátu fascií:rameno a lakeť
5t868.3↔ Odstránenie transplantátu fascií:predlaktie
5t868.4↔ Odstr.transplantátu fascií:hrud.stena a chrbát
5t868.5↔ Odstránenie transplantátu fascií:brušná stena
5t868.6↔ Odstr.transplantátu fascií:inguin,gen,glut.obl.
5t868.7↔ Odstránenie transplantátu fascií:stehno a koleno
5t868.8↔ Odstránenie transplantátu fascií:predkolenie
5t868.9↔ Odstr.transplantátu fascií:noha
5t868.x Odstr.transplantátu fascií:ostatné
5t869.0↔ Krytie defektu fascií autogen.mat:hlava,krk
5t869.1↔ Krytie defektu fascií autogen.mat:rameno,axila
5t869.2↔ Krytie defektu fascií autogen.mat:ram
5t869.3↔ Krytie defektu fascií autogen.mat:predlaktie
5t869.4↔ Krytie defektu fascií autogen.mat:hr.stena a chrbát
5t869.5↔ Krytie defektu fascií autogen.mat:bruš.stena
5t869.6↔ Krytie defektu fascií autogen.mat:ingiun,gen,glut.obl.
5t869.7↔ Krytie defektu fascií autogen.mat:steh,kol.
5t869.8↔ Krytie defektu fascií autogen.mat:predkolenie
5t869.9↔ Krytie defektu fascií autogen.mat:noha
5t869.x Krytie defektu fascií autogen.mat:ostatné
5t86a.0↔ Krytie defektu fascií alogén.mat:hlava,krk
5t86a.1↔ Krytie defektu fascií alogén.mat:rameno,axila
5t86a.2↔ Krytie defektu fascií alogén.mat:rameno,lakeť
5t86a.3↔ Krytie defektu fascií alogén.mat:predlaktie
5t86a.4↔ Krytie defektu fascií alogén.mat:hrud.stena a chrb.
5t86a.5↔ Krytie defektu fascií alogén.mat:bruš.stena
5t86a.6↔ Krytie defektu fascií alogén.mat:ingv,gen,glut.obl.
5t86a.7↔ Krytie defektu fascií alogén.mat::steh,kol.
5t86a.8↔ Krytie defektu fascií alogén.mat::predkolenie
5t86a.9↔ Krytie defektu fascií alogén.mat:noha
5t86a.x Krytie defektu fascií alogén.materiálom:ostatné
5t86x.0↔ Iná rekonštrukcia fascií:hlava a krk
5t86x.1↔ Iná rekonštrukcia fascií:rameno,axila
5t86x.2↔ Iná rekonštrukcia fascií:rameno a lakeť
5t86x.3↔ Iná rekonštrukcia fascií:predlaktie
5t86x.4 Iná rekonštrukcia fascií:hrudná stena a chrbát
5t86x.5 Iná rekonštrukcia fascií:brušná stena
5t86x.6 Iná rekonštrukcia fascií:inguinál.,genit.a gluteálna obl.
5t86x.7↔ Iná rekonštrukcia fascií:stehno a koleno
5t86x.8↔ Iná rekonštrukcia fascií:predkolenie

5t86x.9↔	Iná rekonštrukcia fascií:noha
5t86x.x	Iná rekonštrukcia fascií:ostatné
5t870.0↔	Pl.rek.s lok.fasciokut.lalok.na sval.a fasc:hlava,krk
5t870.1↔	Pl.rek.s lok.fasciokut.lalok.na sval.a fasc:rameno,axila
5t870.2↔	Pl.rek.s lok.fasciokut.lalok.na sval.a fasc:ram,lak.
5t870.3↔	Plast.rek.s lok.fasciokut.lalok.na sval.a fasc:predl.
5t870.4↔	Pl.rek.s lok.fasciokut.lalok.na sval.a fasc:hr.sten,chrb.
5t870.5↔	Pl.rek.s lok.fasciokut.lalok.na sval.a fasc:bruš.stena
5t870.6↔	Pl.rek.s lok.fasciokut.lalok.na sval.a fasc:ing,gen,gl.obl.
5t870.7↔	Pl.rek.s lok.fasciokut.lalok.na sval.a fasc:steh,kol.
5t870.8↔	Pl.rek.s lok.fasciokut.lalok.na sval.a fasc:predkol.
5t870.9↔	Pl.rek.s lokál.fasciokut.lalok.na sval.a fasc:noha
5t870.x	Pl.rek.s lok.fasciokut.lalok.na sval.a fasc:ostatné
5t871.0↔	Pl.rek.s lok.fasciokut.l.na ciev.stop.na sval,fasc:hlava,krk
5t871.1↔	Pl.rek.s lok.fasciokut.l.na ciev.stop.na sval,fasc:ram,axi.
5t871.2↔	Pl.rek.s lok.fasciokut.l.na ciev.stop.na sval,fasc:ram,lak.
5t871.3↔	Pl.rek.s lok.fasciokut.l.na ciev.stop.na sval,fasc:predl.
5t871.4↔	Pl.rek.s lok.fasciok.l.na ciev.st.na sval,fasc:hr.sten,chrb.
5t871.5↔	Pl.rek.s lok.fasciok.l.na ciev.stop.na sval,fasc:bruš.stena
5t871.6↔	Pl.rek.s lok.fasciok.l.na c.st.na sval,fasc:ing,gen,gl.obl.
5t871.7↔	Pl.rek.s lok.fasciokut.l.na ciev.stop.na sval,fasc:steh,kol.
5t871.8↔	Pl.rek.s lok.fasciokut.l.na ciev.stop.na sval,fasc:predk.
5t871.9↔	Pl.rek.s lok.fasciokut.l.na ciev.stop.na sval,fasc:noha
5t871.x	Plast.rek.s lok.fasciokut.lal.na ciev.stop.na sval,fasc:ost.
5t872.0↔	Pl.rek.s lok.adipofasc.lal.na sval,fasc:hlava,krk
5t872.1↔	Pl.rek.s lok.adipofasc.lal.na sval,fasc:rameno,axi.
5t872.2↔	Pl.rek.s lok.adipofasc.lal.na sval,fasc:ram,lakeť
5t872.3↔	Pl.rek.s lokál.adipofasc.lal.na sval,fasc:predlak.
5t872.4↔	Pl.rek.s lok.adipofasc.lal.na sval,fasc:hr.stena,chrb.
5t872.5↔	Pl.rek.s lok.adipofasciál.lal.na sval,fasc:bruš.stena
5t872.6↔	Pl.rek.s lok.adipofasc.lal.na sval,fasc:inguin,gen,gl.obl.
5t872.7↔	Pl.rek.s lok.adipofasc.lalokom na sval,fasc:steh,kol.
5t872.8↔	Plast.rek.s lok.adipofasc.lal.na sval,fasc:predkol.
5t872.9↔	Pl.rek.s lok.adipofasc.lalokom na sval,fasc:noha
5t872.x	Plast.rek.s lokál.adipofasc.lalok.na sval.a fasciách:ost.
5t873.0↔	Pl.rek.s lok.adipofasc.l.na ciev.stop.na sval,fasc:hlava,krk
5t873.1↔	Pl.rek.s lok.adipofasc.lalok.na ciev.st.na sval,fasc:ram,axila
5t873.2↔	Pl.rek.s lok.adipofasc.l.na ciev.stop.na sval,fasc:ram,lak.
5t873.3↔	Pl.rek.s lok.adipofasc.l.na ciev.stop.na sval,fasc:predlakt
5t873.4↔	Pl.rek.s lok.adipofasc.l.na c.st.na sval,fasc:hr.sten,chrb.
5t873.5↔	Pl.rek.s lok.adipofasc.l.na ciev.stop.na sval,fasc:br.stena
5t873.6↔	Pl.rek.s lok.adipof.l.na c.stop.na sval,fasc:ing,gen,gl.obl.
5t873.7↔	Pl.rek.s lok.adipofasc.lal.na c.stop.na sval,fasc:steh,kol.
5t873.8↔	Pl.rek.s lok.adipofasc.l.na ciev.stop.na sval,fasc:predkol
5t873.9↔	Plast.rek.s lok.adipofasc.l.na ciev.stop.na sval,fasc:noha
5t873.x	Pl.rek.s lok.adipofasc.lal.na ciev.stopke na sval,fasc:ost.
5t874.0↔	Pl.rek.s lokál.fasciál.lalok.na sval,fasc:hlava,krk
5t874.1↔	Pl.rek.s lokál.fasciál.lalok.na sval,fasc:rameno,axila
5t874.2↔	Pl.rek.s lokál.fasciál.lalok.na sval,fasc:ram,lakeť
5t874.3↔	Pl.rek.s lokál.fasciál.lalokok.na sval,fasc:predlaktie
5t874.4↔	Pl.rek.s lokál.fasciál.lalok.na sval,fasc:hrud.stena,chrb.
5t874.5↔	Pl.rek.s lokál.fasciál.lalok.na sval,fasc:bruš.stena
5t874.6↔	Pl.rek.s lokál.fasciál.lalok.na sval,fasc:inguin,gen,gl.obl.
5t874.7↔	Pl.rek.s lokál.fasciál.lalok.na sval,fasc:steh,kol.
5t874.8↔	Pl.rek.s lokál.fasciál.lalok.na sval,fasc:predkol
5t874.9↔	Pl.rek.s lokál.fasciál.lalok.na sval,fasc:noha
5t874.x	Plast.rekonštr.s lokál.fasciál.lal.na sval,fasc:ost.
5t875.0↔	Pl.rek.s lok.fascial.l.na ciev.stopke na sval,fasc:hl,krk
5t875.1↔	Pl.rek.s lok.fascial.l.na ciev.stopke na sval,fasc:ram.,axila
5t875.2↔	Pl.rek.s lok.fascial.l.na ciev.stopke na sval,fasc:ram,lakeť
5t875.3↔	Pl.rek.s lok.fascial.l.na ciev.stopke na sval,fasc:predl.
5t875.4↔	Pl.rek.s lok.fascial.l.na ciev.stop.na sval,fasc:hr.st,chrb.
5t875.5↔	Pl.rek.s lok.fascial.l.na ciev.stop.na sval,fasc:bruš.stena
5t875.6↔	Pl.rek.s lok.fascial.l.na c.stop.na sval,fasc:ing,gen,gl.obl.
5t875.7↔	Pl.rek.s lok.fascial.l.na c.stop.na sval,fasc:steh,kol.
5t875.8↔	Pl.rek.s lok.fascial.l.na ciev.stopke na sval,fasc:predk.
5t875.9↔	Pl.rek.s lok.fascial.l.na c.stopke na sval,fasc:noha
5t875.x	Pl.rek.s lok.fascial.lalok.na ciev.stopke na sv.a fas:ost.
5t876.0↔	Pl.rek.s lok.myokután.lalok.na sval.,fasciách:hlava,krk
5t876.1↔	Plast.rek.s lok.myokut.lalok.na sval.,fasc:rameno,axila
5t876.2↔	Pl.rek.s lok.myokután.lalok.na sval.,fasc:rameno,lakeť
5t876.3↔	Plast.rek.s lok.myokután.lalok.na sval.,fasc:predlakt
5t876.4↔	Pl.rek.s lok.myokután.lalok.na sval.,fasc:hr.stena,chrb.
5t876.5↔	Pl.rek.s lok.myokut.lalok.na sval.,fasc:bruš.stena
5t876.6↔	Pl.rek.s lok.myokut.lalok.na sval.,fasc:ing,gen,gl.obl.
5t876.7↔	Pl.rek.s lok.myokut.lalok.na sval.,fasc:stehno,koleno
5t876.8↔	Pl.rek.s lok.myokut.lalok.na sval.,fasc:predkolenie
5t876.9↔	Pl.rek.s lokál.myokut.lalok.na sval.,fasc:noha
5t876.x	Pl.rekonštr.s lok.myokut.lalok.na sval.a fasc:ost.
5t877.0↔	Pl.rek.s lok.myokut.l.na ciev.stop.na svaloch,fasc:hl,krk
5t877.1↔	Pl.rek.s lok.myokut.l.na c.stop.na sval,fasc:rameno,axila
5t877.2↔	Pl.rek.s lok.myokut.l.na ciev.stop.na sval,fasc:ram,lakeť
5t877.3↔	Pl.rek.s lok.myokut.lalok.na ciev.stop.na sval,fasc:predlakt
5t877.4↔	Pl.rek.s lok.myokut.l.na c.stop.na sval,fasc:hr.stena,chrbát
5t877.5↔	Pl.rek.s lok.myokut.l.na ciev.stop.na sval,fasc:bruš.stena
5t877.6↔	Pl.rek.s lok.myokut.l.na c.stop.na sval,fasc:ing,gen,gl.obl.
5t877.7↔	Pl.rek.s lok.myokut.l.na ciev.stop.na sval,fasc:stehno,koleno
5t877.8↔	Pl.rek.s lok.myokut.lalok.na ciev.stop.na sval,fasc:predkol
5t877.9↔	Pl.rek.s lok.myokut.l.na ciev.stop.na sval,fasc:noha
5t877.x	Pl.rek.s lok.myokut.l.na ciev.stopke na svaloch a fasc:ost.
5t878.0↔	Plast.rek.s lok.sval.lalokom na sval.a fasc:hlava,krk
5t878.1↔	Pl.rek.s lok.sval.lalokom na sval,fasc:rameno,axila
5t878.2↔	Pl.rek.s lok.sval.lalokom na sval,fasc:ram,lakeť
5t878.3↔	Plast.rek.s lok.sval.lalokom na sval,fasc:predl.
5t878.4↔	Pl.rek.s lok.sval.lalokom na sval,fasc:hr.stena,chrb.
5t878.5↔	Pl.rek.s lokál.sval.lalokom na sval,fasc:bruš.stena
5t878.6↔	Plast.rek.s lok.sval.lalokom na sval,fasc:inguin,gen,gl.obl.
5t878.7↔	Pl.rek.s lok.sval.lalokom na sval,fasc:steh,kol.
5t878.8↔	Pl.rekonštr.s lok.sval.lalokom na sval,fasc:predk.
5t878.9↔	Pl.rek.s lok.sval.lalokom na sval,fasc:noha
5t879.0↔	Plast.rek.s lokál.sval.l.na ciev.stop.na sval,fasc:hlava,krk
5t879.1↔	Pl.rek.s lok.sval.lalok.na ciev.stop.na sval,fasc:rameno,axila
5t879.2↔	Pl.rek.s lok.sval.lalok.na ciev.stop.na sval,fasc:ram,lakeť
5t879.3↔	Pl.rekonštr.s lok.sval.l.na ciev.stop.na sval.a fasc:predlakt
5t879.4↔	Pl.rek.s lok.sval.l.na ciev.stop.na sval,fasc:hr.sten,chrb.
5t879.5↔	Pl.rek.s lok.sval.l.na ciev.stop.na sval,fasc:bruš.stena
5t879.6↔	Pl.rek.s lok.sval.l.na c.stop.na sval,fasc:ing,gen,gl.obl.
5t879.7↔	Pl.rek.s lok.sval.l.na ciev.stop.na sval,fasc:steh,koleno
5t879.8↔	Pl.rek.s lok.sval.lalok.na ciev.stop.na sval,fasc:predkol.
5t879.9↔	Pl.rek.s lok.sval.l.na ciev.stop.na sval.a fasc:noha
5t879.x	Plast.rek.s lok.sval.l.na ciev.stopke na sval,fasc:ost.
5t87x.0↔	Iné plast.rekonš.s lok.lal.na sval.a fasc:hl,krk
5t87x.1↔	Iné pl.rekonš.s lok.lal.na sval,fasc:rameno,axila
5t87x.2↔	Iné pl.rekonš.s lokál.lal.na sval,fasc:ram,lakeť
5t87x.3↔	Iné pl.rekonš.s lok.lal.na sval,fasc:predlaktie
5t87x.4	Iné pl.rekonš.s lok.lal.na sval,fasc:hr.stena,chrb.
5t87x.5	Iné pl.rekonš.s lok.lalokom na sval,fasc:bruš.stena
5t87x.6	Iné pl.rekonš.s lok.lal.na sval,fasc:inguin,gen,gl.obl.
5t87x.7↔	Iné pl.rekonš.s lok.lal.na sval,fasc:steh,kol.
5t87x.8↔	Iné pl.rekonš.s lok.lal.na sval,fasc:predk.
5t87x.9↔	Iné pl.rekonš.s lok.lal.na sval,fasc:noha
5t87x.x	Iné pl.rekonš.s lok.lal.na sval,fasc:ostatné
5t880.0↔	Odobr.fasciokut.lal.svalu,šľ.a fasc.s mikrovask.anastm:hl,krk
5t880.1↔	Odobr.fasciokut.l.svalu,šľ.a fasc.s mikrovask.anast:ram,axi.
5t880.2↔	Odobr.fasciokut.l.sv.,šľ.a fasc.s mikrovask.anast:ram.,lakeť
5t880.3↔	Odobr.fasciokut.lal.sv.,šľ.a fasc.s mikrovask.anastm:predl.
5t880.4↔	Odob.fasciok.l.sv.,šľ.a fasc.s mikrovask.anast:hr.sten,chrb.
5t880.5↔	Odobr.fasciok.l.svalu,šľ.a fasc.s mikrovask.anast:bruš.stena
5t880.6↔	Odobr.fasciok.l.sv.,šľ.a fasc.s mikrovas.anast:ing,gen,gl.obl.
5t880.7↔	Odobr.fasc.lal.svalu,šľ.a fasc.s mikrovask.anastm:stehn.,kol.
5t880.8↔	Odobr.fasciok.l.sv.,šľachy a fasc.s mikrovask.anast:predk.
5t880.9↔	Odobr.fasciok.l.svalu,šľ.a fasc.s mikrovask.anast:noha
5t880.x	Odobr.fasciok.lalok.svalu,šľ.a fasc.s mikrovask.anast:ost.
5t881.0↔	Odobr.septokut.l.sval,šľ.a fasc.mikrovask.anastm:hlava,krk
5t881.1↔	Odobr.septokut.lal.sval,šľ.a fasc.mikrovask.an:rameno,axi.
5t881.2↔	Odobr.septokut.l.sval,šľ.a fasc.mikrovask.anastm:ram.,lakeť
5t881.3↔	Odobr.septokut.lal.sval,šľ.a fasc.mikrovask.anastm:predlakt
5t881.4↔	Odobr.septok.l.sval,šľ.a fasc.mikrovask.anast:hr.stena,chrb.
5t881.5↔	Odobr.septokut.l.sval,šľ.a fas.mikrovask.anastm:bruš.stena
5t881.6↔	Odobr.septok.l.sval,šľ.a fasc.mikrovask.anast:ing,gen,gl.obl.

5t881.7↔	Odobr.septokut.lal.sv.,šľ.a fasc.mikrovask.anastm:steh.,kol.
5t881.8↔	Odobr.septokut.l.sval,šľ.a fasc.mikrovask.anastm:predk.
5t881.9↔	Odobr.septokut.laloka sval,šľ.a f.mikrovask.anast:noha
5t881.x	Odobr.septokut.l.sval.šľ.a fascie mikrovask.anastm::ost.
5t882.0↔	Odobr.myokut.l.sval,šľ.a fasc.mikrovask.anastm:hlava,krk
5t882.1↔	Odobr.myokut.l.sval,šľ.a fasc.mikrovask.anast:rameno,axi.
5t882.2↔	Odobr.myokut.l.sval,šľ.a fasc.mikrovask.anastm:ram.,lakeť
5t882.3↔	Odobr.myokut.lal.sval,šľ.a fasc.mikrovask.anastm:predlakt
5t882.4↔	Odobr.myokut.l.sval,šľ.a fasc.mikrovask.anast:hr.stena,chrb.
5t882.5↔	Odobr.myokut.l.sval,šľ.a fasc.mikrovask.anastm:bruš.stena
5t882.6↔	Odobr.myokut.l.sval,šľ.a fasc.mikrovask.anast:ing,gen,gl.obl.
5t882.7↔	Odobr.myokut.l.sval,šľ.a fasc.mikrovask.anastm:steh.,koleno
5t882.8↔	Odobr.myokut.l.sval,šľ.a fasc.mikrovask.anastm:predkol.
5t882.9↔	Odobr.myokut.laloka sval,šľ.a f.mikrovask.anast:noha
5t882.x	Odobr.myokut.l.sval,šľ.a fasccie mikrovask.anastm::ost.
5t883.0↔	Odobr.osteo-myok/fasciok.l.sv,šľ.a f.mikrovask.anast:hl,krk
5t883.1↔	Odobr.osteo-myok/fasciok.l.sv,šľ.a f.mikrovas.anast:ram,axi.
5t883.2↔	Odobr.osteo-myok/fasciok.l.sv,šľ.a f.mikrovas.anast:ram,lak.
5t883.3↔	Odobr.osteo-myok/fasciok.l.sv,šľ.a f.mikrovask.anast:predl.
5t883.4↔	Od.osteo-myok/fasc.lal.sv,šľ.a f.mikrovas.anast:hr.st,chrb.
5t883.5↔	Odobr.osteo-myok/fascio.l.sv,šľ.a f.mikrov.anast:bruš.st.
5t883.6↔	Odo.osteo-myok/fascio.l.sv,šľ.a f.mikrov.anast:ing,gen,gl.obl
5t883.7↔	Odobr.osteo-myok/fascio.l.sv,šľ.a f.mikrov.anast:steh,kol.
5t883.8↔	Odobr.osteo-myok/fasciok.l.sv,šľ.a f.mikrov.anast:predkol.
5t883.9↔	Odobr.osteo-myok/fasciok.lal.sv,šľ.a f.mikrov.anast:noha
5t883.x	Odobr.osteo-myok/fasciok.lal.sv,šľ.a f.mikrovask.anast:ost.
5t884.0↔	Odobr.iného transpl.sv,šľ.a fasc.mikrovask.anast:hl,krk
5t884.1↔	Odobr.i.transpl.sv,šľ.a fasc.mikrovask.anast:rameno,axila
5t884.2↔	Odobr.i.transpl.sv,šľ.a fasc.mikrovask.anast:ram,lakeť
5t884.3↔	Odobr.i.transpl.sv,šľ.a fasc.mikrovask.anast:predlakt
5t884.4↔	Odobr.i.transpl.sv,šľ.a fasc.mikrovask.anast:hrud.sten,chrb.
5t884.5↔	Odobr.i.transpl.sv,šľ.a fasc.mikrovask.anast:bruš.stena
5t884.6↔	Odobr.i.transpl.sv,šľ.a fasc.mikrovask.anast:ing,gen,gl.obl.
5t884.7↔	Odobr.i.transpl.sv,šľ.a fasc.mikrovask.anast:stehno,kol.
5t884.8↔	Odobr.i.transpl.sv,šľ.a fasc.mikrovask.anast:predkol.
5t884.9↔	Odobr.iného transpl.sv,šľ.a fasc.mikrovask.anast:noha
5t884.x	Odobr.i.transplantátu sv,šľ.a fasc.mikrovask.anast:ost.
5t891.0↔	Totálna resekcia burzy v obl.hlavy,krku
5t891.1↔	Totálna resekcia burzy v obl.ramena,axily
5t891.2↔	Totálna resekcia burzy v obl.ram,lakťa
5t891.3↔	Totálna resekcia burzy v obl.predlaktia
5t891.4↔	Totálna resekcia burzy v obl.hrud.steny,chrbta
5t891.5↔	Totálna resekcia burzy v obl.bruš.steny
5t891.6↔	Tot.resekcia burzy v inguinin,genit,gluteál.obl.
5t891.7↔	Totálna resekcia burzy v obl.stehna,kolena
5t891.8↔	Totálna resekcia burzy v obl.predkolenia
5t891.9↔	Totálna resekcia burzy v obl.nohy
5t891.x	Totálna resekcia burzy:ostatné
5t892.10	Res gang na sv, šľ, fas a burz v oblasti hlavy a krku
5t892.11	Res gang na sv, šľ, fas a burz v oblasti ramena a axily
5t892.12	Res gang na sv, šľ, fas a burz v oblasti ramena a lakťa
5t892.13	Res gang na sv, šľ, fas a burz v oblasti predlaktia
5t892.14	Res gang na sv, šľ, fas a burz v oblasti ruky
5t892.15	Res gang na sv, šľ, fas a burz v oblasti hr steny a chrbta
5t892.16	Res gang na sv, šľ, fas a burz v oblasti brušnej steny
5t892.17	Res gang na sv, šľ, fas a burz v ingu, gen a glut oblasti
5t892.18	Res gang na sv, šľ, fas a burz v oblasti stehna a kolena
5t892.19	Res gang na sv, šľ, fas a burz v oblasti predkolenia
5t892.1a	Res gang na sv, šľ, fas a burz v oblasti nohy
5t892.1x	Res gang na sv, šľ, fas a burz, ostatné
5t892.20	Res roz gang nad 15 mm na sv, šľ, f a b v ob hlavy a krku
5t892.21	Res roz gang nad 15 mm na sv, šľ, f a b v ob ramena a axily
5t892.22	Res roz gang nad 15 mm na sv, šľ, f a b v ob ramena a lakťa
5t892.23	Res roz gang nad 15 mm na sv, šľ, f a b v ob predlaktia
5t892.24	Res roz gang nad 15 mm na sv, šľ, f a b v ob ruky
5t892.25	Res roz gang nad 15 mm na sv, šľ, f a b v ob hr st a chrbta
5t892.26	Res roz gang nad 15 mm na sv, šľ, f a b v ob brušnej steny
5t892.27	Res roz gang nad 15 mm na sv, šľ, f a b v ing, gen a glut ob
5t892.28	Res roz gang nad 15 mm na sv, šľ, f a b v ob stehna a kolena
5t892.29	Res roz gang nad 15 mm na sv, šľ, f a b v ob predkolenia
5t892.2a	Res roz gang nad 15 mm na sv, šľ, f a b v ob nohy
5t892.2x	Res roz gang nad 15 mm na sv, šľ, f a b, ostatné
5t892.30	Res rec gang na sv, šľ, fas a burz v ob hlavy a krku
5t892.31	Res rec gang na sv, šľ, fas a burz v ob ramena a axily
5t892.32	Res rec gang na sv, šľ, fas a burz v ob ramena a lakťa
5t892.33	Res rec gang na sv, šľ, fas a burz v ob predlaktia
5t892.34	Res rec gang na sv, šľ, fas a burz v ob ruky
5t892.35	Res rec gang na sv, šľ, fas a burz v ob hr steny a chrbta
5t892.36	Res rec gang na sv, šľ, fas a burz v ob brušnej steny
5t892.37	Res rec gang na sv, šľ, fas a burz v ing, gen a glu ob
5t892.38	Res rec gang na sv, šľ, fas a burz v ob stehna a kolena
5t892.39	Res rec gang na sv, šľ, fas a burz v ob predkolenia
5t892.3a	Res rec gang na sv, šľ, fas a burz v ob nohy
5t892.3x	Res rec gang na sv, šľ, fas a burz, ostatné
5t893.0↔	Perkut.deštrukcia mäkk.č.pomoc.termoabl:hlava,krk
5t893.1↔	Perkut.deštrukcia mäkk.č.pomoc.termoabl:rameno,axila
5t893.2↔	Perkut.deštrukcia mäkk.č.pomoc.termoabl:ram,lakeť
5t893.3↔	Perkut.deštrukcia mäkk.č.pomoc.termoabl:predlaktie
5t893.4↔	Perkut.deštrukcia mäkk.č.pomoc.termoabl:hr.sten,chrb.
5t893.5↔	Perkut.deštrukcia mäkk.č.pomoc.termoabl:br.stena
5t893.6↔	Perkut.deštrukcia mäkk.č.pomoc.termoabl:ing,gen,gl.obl.
5t893.7↔	Perkut.deštrukcia mäkk.č.pomoc.termoabl:steh,kol.
5t893.8↔	Perkut.deštrukcia mäkk.č.pomoc.termoabl:predk.
5t893.9↔	Perkut.deštrukcia mäkkých častí pom.termoabl:noha
5t893.x	Perkutánna deštrukcia mäkk.č.pomoc.termoabl:ost.
5t89x.0↔	Ostatné iné OP na sval,šľachách,fasciách,burz:hlava,krk
5t89x.1↔	Ostatné iné OP na sval,šľachách,fasciách,burz:rameno,axila
5t89x.2↔	Ostatné iné OP na sval,šľachách,fasciách,burz:ram,lakeť
5t89x.3↔	Ostatné iné OP na sval,šľachách,fasciách,burz:predlakt
5t89x.4	Ost. iné OP na sval,šľachách,fasciách,burz:hr.sten,chrb.
5t89x.5	Ostatné iné OP na sval,šľachách,fasciách,burz:bruš.stena
5t89x.6	Ost. iné OP na sval,šľachách,fasciách,burz:ing,ge,gl.obl.
5t89x.7↔	Ostatné iné OP na sval,šľachách,fasciách,burz:steh,kol.
5t89x.8↔	Ostatné iné OP na sval,šľachách,fasciách,burz:predkolenie
5t89x.9↔	Ostatné iné OP na sval,šľachách,fasciách,burz:noha
5t89x.x	Ostatné iné OP na sval,šľachách,fasciách,burz:ostatné
5t920↔	Amputácia intertorakoskapulárna
5t921↔	Exartikulácia v ramennom kĺbe
5t922↔	Amputácia v oblasti ramena
5t923↔	Exartikulácia v lakťovom kĺbe
5t924↔	Amputácia v oblasti predlaktia
5t92x↔	Amputácia a exartikulácia hornej končatiny, ostatné
5t960↔	Revízia amputačnej oblasti ramenného kĺbu a ramena
5t961↔	Revízia amputačnej oblasti predlaktia
5t963↔	Revízia amputačnej oblasti stehna
5t964↔	Revízia amputačnej oblasti predkolenia
5t965↔	Revízia amputačnej oblasti chodidla
5t96x	Revízia amputačnej oblasti, ostatné
5t970↔	OP pri vrodených anomáliách chodidla
5t991	Debridement mäkk.č.pohyb.aparátu, viacvrstvový
5t992	Implantácia OSM pri OP na mäkk.tk.pohyb.aparátu
5t993	Implantácia konektora na endo-exo-protézu pohyb.aparátu
5t995.2↔	Viacz.OP stred.chodid,prst.n.v 1sed:2lúč.str-nož/2lúč.prst.no.
5t995.3↔	Viacz.OP stred.chodid, prst.no.v 1sed:3lúč.str-nož/3lúč.prst.n.
5t995.4↔	Viacz.OP str.chodid, prst.n.v 1sed:4lúč.str-nož/4lúč.prst.nohy
5t995.5↔	Viacz.OP str.chodid, prst.n.v 1sed:5lúč.str-nož/5lúč.prst.n.
5t995.6↔	Viacz.OP str.chod,prst.n.v 1sed:6 a viac lúč.str-nož/lúč.prst.n.
5u110.0↔	Excízia ihlou označenej lézie prsníka:1lézia
5u110.1↔	Excízia ihlou označenej lézie prsníka:viacpočet.lézia
5u111.1	Excízia nádoru prsníka
5u112↔	Lumpektómia
5u113↔	Kvadrantektómia
5u114↔	Mikroduktektómia prsníka
5u115.0↔	Operácia gynekomastie bez liposukcie
5u115.1↔	Operácia gynekomastie s liposukciou
5u121↔	Simplexná mastektómia bez axilár.lymfadenektómie
5u123.01	Radikálna mastektómia bez resekcie mm.pectorales
5u123.02	Radikálna mastektómia s resekciou mm.pectorales
5u123.2	Resekcia lokálnej recidívy karcinómu prsníka
5u123.x	Radikálna mastektómia:ostat.

5u124.0	Subkutánna mastektómia
5u124.1	Subkutánna mastektómia s excíziou mammily
5u191↔	Radikálna exstirpácia hemangiómu prsníka
5u210.1↔	Korekcia asymetrie prsníka vložením implantátu
5u210.2↔	Korekcia asymetrie prsníka vložením implantát-expandéru
5u210.3↔	Korekcia asymetrie prsníka redukčnou mamoplastikou
5u210.4↔	Kor.asymetrie prsníka redukč.mamoplastikou a impl.
5u210.7↔	Korekcia asymetrie prsníka aplikáciou autológneho tuku
5u211.1↔	Rekonštr.prsníka s použitím protetického materiálu
5u211.2↔	Rekonštr.prsníka s použ.protet.mat:implantát-expandér
5u211.3↔	Rekonštrukcia prsníka muskulokutánnym lalokom
5u211.4↔	Rek.prsníka musk-kut.lal.m.latissimus dorsi a protet.mat.
5u211.5↔	Rek.prsníka musk-kut.lal.m.rectus abdominis a protet.mat.
5u211.7↔	Rekonštr.prsníka aplik.autológ.tuku a exter.expanz.systému
5u211.x↔	Rekonštr.prsníka i.musk-kut.lal.a protetickým mat.
5u212.1↔	Rekonštr.prsníka aplik.autológ.tuku/kmeň.buniek
5u212.2↔	Rekonštr.prsníka aplik.kyseliny hyalurónovej (macrolane)
5u213.1↔	Rekonštrukcia prsníka s použitím kožného transplantátu
5u213.2↔	Rekonštrukcia prsníka miestnymi lalokmi
5u213.3↔	Rek.prsníka s pou.miestnej lalok.plast.a kož.transplantátu
5u213.4↔	Rekonštr.prsníka s použitím štepu/lalokovej plastiky
5u213.5↔	Rekonštr.prsníka mikrochir.prenosom z iných lokalít tela
5u214.1↔	Redukč.mamoplastika pre hypertrof.ľahk.a stred.závaž.st.
5u214.2↔	Redukčná mamoplastika s transplantáciou areoly
5u215↔	Vloženie implant-expanderu po ablácii prsníka pre karcinóm
5u216.1↔	Zväčšenie prsníka vložením implantátu
5u216.7	Zväčšenie prsníka aplikáciou autológneho tuku
5u217.0↔	Mastopexia
5u217.1↔	Mastopexia s vložením prsníkových implantátov
5u220.1↔	Výmena protetického implantátu prsníka
5u220.2↔	Výmena expandér-implantátu prsníka
5u220.3↔	Výmena expandér-implantátu za implantát prsníka
5u221.0↔	Odstránenie protet.mat.z prsníka s parciál.kapsulektómiou
5u221.1↔	Odstr.protetického mat.z prsníka s totál.kapsulektómiou
5u222.0↔	Revíz.periprotet.kaps.prsníka pre kontraktúru s kapsulotóm
5u222.1↔	Rev.periprot.kaps.prsn.pre kontr.s parc.kapsulektómiou
5u222.2↔	Rev.periprot.kaps.prsn.pre kontr.s parc.kap.,neolok.impl.
5u222.3↔	Rev.periprot.kaps.prsn.pre kontr.s parc.kap.,vým.,neo.impl.
5u222.4↔	Rev.periprot.kaps.prsn.pre kontrakt.s totál.kapsulektómiou
5u222.5↔	Rev.periprot.kaps.prsn.pre kontr.s tot.kapsul.a neolok.impl.
5u222.6↔	Rev.periprot.kaps.prsn.pre kontr.s tot.kapsul.,vým.neolok.im.
5u223.1↔	Revízia implantátu prsníka s výmenou
5u223.2↔	Revízia implantátu prsníka s odstránením
5u224↔	Operačná revízia periprotetickej kapsuly prsníka
5u230.1↔	Rekonštr.mamily a/al.areoly s použ.kožného transplantátu
5u230.2↔	Rekonštr.mamily a/al.areoly s použ.miestnej lalok.plastiky
5u921↔	Excízia mamily alebo areoly
5u923↔	Everzia mamily
5v141.0	R.a roz.odst.ch.tk.na ko.a podk:b.prim.uz.ra:hist.kontr:pera
5v141.4	R.a roz.odstr.ch.tk.na ko.a podk:b.pr.uz.ra:hist.kontr:i.č.hl.
5v141.5	Rad.a rozs.odst.ch.tk.na ko.a podk:b.pr.uz.ra:hist.kontr:krk
5v141.6↔	R.a roz.ods.ch.tk.na ko.a podk:b.pr.uz.ra:his.kontr:ram,axila
5v141.7↔	R.a roz.ods.ch.tk.ko.a podk:b.pr.uz.ra:hist.kont:ram,lakeť
5v141.8↔	R.a roz.odst.ch.tk.ko.a podk:b.prim.uz.ra:hi.kon:predlaktie
5v141.9↔	Rad.a rozs.odst.chor.tk.ko.a podk:b.prim.uz.ra:hist.kont:ruka
5v141.a	R.a roz.ods.ch.tk.ko.a podk:b.pr.uz.ra:hi.kon:hrud.st,chrbát
5v141.b	Rad.a rozs.odst.ch.tk-ko.a podk:b.pr.uz.ra:his.kon:bruš.o
5v141.c	Rad.a rozs.odst.ch.tk.ko.a podk:b.pri.uz.ra:his.kon:ing,genit.o
5v141.d	R.a rozs.odst.ch.tk.na ko.a podk:b.pri.uz.ra:his.kon:glut.o
5v141.e↔	R.a roz.ods.ch.tk.ko.a podk:b.pr.uz.ra:hist.kontr:stehno,kol
5v141.f↔	R.a roz.ods.ch.tk.ko.a podk:b.pr.uz.ra:his.kon:predkol
5v141.g↔	R.a rozs.ods.ch.tk.na ko.a podk:b.pr.uz.ra:his.kon:chodidlo
5v141.x	R.a roz.ods.ch.tk.na ko.a podk:b.prim.uzav.ra:hist.kontr:ost.
5v143.0	Rad.a rozs.odst.ch.tk.na k.a podk:prim.uz.rany:hist.kont:pera
5v143.4	R.a roz.ods.chor.tk.koži a podk:prim.uz.ra:hist.kont:i.č.hlavy
5v143.5	Rad.a rozs.ods.ch.tk.na k.a podk:prim.uzav.ra:hist.kontr:krk
5v143.6↔	R.a rozs.ods.chor.tk.na ko.a podk:pri.uz.r:hist.kontr:ram,axila
5v143.7↔	Rad.a roz.ods.ch.tk.na k.a podk:prim.uz.r:his.kont:ram,lakeť
5v143.8↔	R.a roz.ods.ch.tk.na ko.a podk:pri.uz.ra:hi.kont:predlaktie
5v143.9↔	Rad.a rozs.odstr.chor.tk.na ko a podk:pri.uz.ra:hist.kontr:ruka
5v143.a	R.a roz.ods.ch.tk.na k.a podk:prim.uz.r:hist.kontr:hr.st.,chrb
5v143.b	Rad.a rozs.odst.chor.tk.na k.a podk:prim.uz.ra:hist.kon:bruš.o
5v143.c	R.a rozs.ods.ch.tk.na k.a podk:prim.uz.r:hist.kontr:ing,genit.o
5v143.d	Rad.a rozs.ods.ch.tk.na ko.a podk:pri.uz.rany:hist.kontr:glut.o
5v143.e↔	Rad.a rozs.ods.ch.tk.na k.a podk:pri.uz.r:hist.kontr:stehn,kol
5v143.f↔	R.a rozs.ods.ch.tk.na k.a podkož:pri.uz.rany:hist.kont:predkol
5v143.g↔	Rad.a rozs.ods.chor.tk.koži a podk:prim.uz.ra:hist.kontr:noha
5v144.0	Rad.a rozs.odstr.ch.t.na k.a podk.s transplant/transpoz:pery
5v145.0	R.a rozs.ods.ch.tk.k.a podk.transpl/transpoz,mikrogr.chi:pera
5v150.0	Chir.vyčist.rany s odstr.chor.tk.na koži a podk:malá ploch:pery
5v150.4	Chir.vyč.rany s odstr.chor.tk.na kož.a podk:m.pl:ost.č.hl.
5v150.5	Chir.vyčist.rany s odstr.chor.tk.na koži a podk:m.plocha:krk
5v150.6↔	Chir.vyč.rany s odstr.chor.tk.na k.a podk:m.plocha:ram,axila
5v150.7↔	Chir.vyčist.rany s odstr.chor.tk.na k.a podk:m.pl:ram,lak.
5v150.8↔	Chir.vyčist.rany s odstr.chor.tk.na k.a podk:malá pl.predlakt.
5v150.9↔	Chir.vyč.rany s odstr.chor.tk.na koži a podk:malá plocha:ruka
5v150.a	Chir.vyč.rany s odstr.chor.tk.na k.a podk:m.pl:hr.st.a chrb.
5v150.b	Chir.vyčist.rany s odstr.chor.tk.na k.a podk:malá pl:bruš.obl.
5v150.c	Chir.vyč.r.any s odstr.chor.tk.na k.a podk:malá pl:ingv,genit.o.
5v150.d	Chir.vyčist.rany s odstr.chor.tk.na k.a podk:malá pl:glut.obl.
5v150.e↔	Chir.vyč.rany s odstr.chor.tk.na koži a podk:malá pl:stehn,kol
5v150.f↔	Chir.vyčist.rany s odst.chor.tk.na k.a podk:malá pl:predkol.
5v150.g↔	Chir.vyčist.rany s odstr.chor.tk.na koži a podk:malá pl:noha
5v150.x	Chir.vyč.rany s odstr.chor.tk.na koži a podk:malá plocha:ost.
5v151.0	Chir.vyč.rany s odstr.chor.tk.na koži a podk:veľká plocha:pery
5v151.4	Chir.vyčist.rany s odstr.chor.t.na k.a podk:veľká pl:ost.č.hlavy
5v151.5	Chir.vyč.rany s odstr.chor.tk.na koži a podk:veľká plocha:krk
5v151.6↔	Chir.vyč.rany s odstr.chor.tk.na k.a podk:veľká pl:ram,axila
5v151.7↔	Chir.vyčis.rany s odstr.chor.tk.na k.a podk:veľká pl:ram,lak.
5v151.8↔	Chir.vyčist.rany s odstr.chor.tk.na k.a podk:veľká pl:predlakt.
5v151.9↔	Chir.vyčist.rany s odstr.chor.tk.na koži a podk:veľká pl:ruka
5v151.a	Chir.vyč.rany s odstr.chor.tk.na k.a podk:veľká pl:hrud.st.,chrb
5v151.b	Chir.vyč.rany s odstr.chor.tk.na koži a podk:veľká pl:bruš.o
5v151.c	Chir.vyčis.rany s odstr.chor.tk.na k.a podk:veľká pl:ingv,genit.o
5v151.d	Chir.vyčist.rany s od.chor.tk.na koži a podk:veľká pl:glut.obl.
5v151.e↔	Chir.vyč.rany s odstr.chor.tk.na koži a podk:veľká pl:stehn,kol
5v151.f↔	Chir.vyč.rany s odstr.chor.tk.na koži a podk:veľká pl:predkol
5v151.g↔	Chir.vyč.rany s ods.chor.tk.na koži a podk:veľká plocha:noha
5v151.x	Chir.vyč.rany s odstr.chor.tk.na koži a podk:veľká plocha:ost.
5v152.0	Chir.vyč.rany ods.ch.tk.na k.a podk:veľ.pl,vlož.liek.nosič:pera
5v152.4	Ch.vyčis.rany ods.chor.tk.na k.a podk:veľ.pl,vl.liek.nosič:i.č.hl
5v152.5	Chir.vyčis.rany ods.chor.tk.na k.a podk:veľ.pl,vl.liek.nosič:krk
5v152.6↔	Ch.vyčist.rany ods.chor.tk.k.a podk:veľ.pl,vl.liek.nosič:ram,axi
5v152.7↔	Chi.vyčis.rany ods.ch.tk.koži a podk:veľ.pl,vl.liek.nosič:ram,lak
5v152.8↔	Chi.vyč.rany ods.chor.tk.k.a podk:veľ.pl,vl.liek.nosič:predlakt
5v152.9↔	Chir.vyč.rany ods.chor.tk.k.a podk:veľ.pl,vlož.liek.nosič:ruka
5v152.a	Chi.vyč.rany odst.ch.tk.k.a podk:veľ.pl.,vl.liek.nosič:hr.st.,chrb
5v152.b	Ch.vyč.rany.odst.chor.tkan.na k.a podk:veľ.pl.,vlož.l.n:bruš.o
5v152.c	Ch.vyč.rany ods.chor.tk.k.a podk:veľ.pl,vl.liek.nosič:ingv,gen.o
5v152.d	Chir.vyč.rany ods.chor.tk.k.a podk:veľ.pl,vlož.liek.nosič:glut.o
5v152.e↔	Ch.vyč.rany ods.chor.tk.k.a podk:veľ.pl,vl.liek.nosič:stehno,kol
5v152.f↔	Chir.vyč.rany ods.chor.tk.k.a podk:veľ.pl,vl.liek.nosič:predkol
5v152.g↔	Ch.vyč.rany ods.chor.tk.koži a podk:veľ.pl,vlož.liek.nosič:noha
5v152.x	Chi.vyčist.rany odst.chor.tk.k.a podk:veľ.pl,vlož.liek.nosič:ost
5v153	Minitorakotómia a debridement pri empyéme
5v15x.x	Chir.vyč.rany s odstr.chor.tk.na kož.a podk:ost.
5v191	Excízia (operačné odstránenie) sinus pilonidalis
5v192	Plastická rekonštrukcia sinus pilonidalis
5v193	Operačné odstránenie sinus pilonidalis, ostatné
5v210.0	Voľná tx.kože od darcu:čiast.dermoepidermálny štep:pery
5v210.4	Voľ.tx.kože od darcu:čiast.dermoepider.štep:ost.č.hlavy
5v210.5	Voľ.transplant.kože od darcu:čiastoč.dermoepiderm.štep:krk
5v210.6↔	Voľ.tx.kože od darcu:čiastoč.dermoepider.štep:rameno,axila
5v210.7↔	Voľ.tx.kože od darcu:čiast.dermoepid.štep:ram,lakeť
5v210.8↔	Voľ.tx.kože od darcu:čiastoč.dermoepiderm.štep:predlaktie
5v210.9↔	Voľ.transpl.kože od darcu:čiast.dermoepiderm.štep:ruka
5v210.a	Voľ.tx.kože od darcu:čiast.dermoepid.štep:hrud.st,chrbát
5v210.b	Voľ.tx.kože od darcu:čiast.dermoepiderm.štep:bruš.obl
5v210.c	Voľná tx.kože od darcu:čiast.dermoepid.štep:inguin,genit.o
5v210.d	Voľná tx.kože od darcu:čiast.dermoepid.štep:glut.obl

21B
X06

5v210.e↔	Voľ.tx.kože od darcu:čiast.dermoepiderm.štep:stehno,kol.
5v210.f↔	Voľ.tx.kože od darcu:čiast.dermoepider.štep:predkol
5v210.g↔	Voľná tx.kože od darcu:čiastoč.dermoepiderm.štep:noha
5v210.x↔	Voľná transplant.kože od darcu:čiastoč.dermoepider.štep:ost
5v211.0	Voľná tx.kože od darcu:komplet.dermoepiderm.štep:pery
5v211.4	Voľ.tx.kože od darcu:kompl.dermoepiderm.štep:ost.č.hlavy
5v211.5	Voľ.tx.kože od darcu:kompl.dermoepiderm.štep:krk
5v211.6↔	Voľ.tx.kože od darcu:komplet.dermoepid.štep:rameno,axila
5v211.7↔	Voľ.tx.kože od darcu:kompl.dermoepider.štep:ram.,lakeť
5v211.8↔	Voľ.tx.kože od darcu:komplet.dermoepid.štep:predlaktie
5v211.9↔	Voľ.tx.kože od darcu:kompl.dermoepidermálny štep:ruka
5v211.a	Voľ.tx.kože od darcu:kompl.dermoepid.štep:hrud.st.,chrbát
5v211.b	Voľ.tx.kože od darcu:komplet.dermoepiderm.štep:bruš.obl.
5v211.c	Voľ.tx.kože od darcu:kompl.dermoepid.štep:inguin,genit.o.
5v211.d	Voľ.transplant.kože od darcu:kompl.dermepid.štep:glut.obl
5v211.e↔	Voľ.tx.kože od darcu:kompl.dermoepid.štep:stehno,koleno
5v211.f↔	Voľná tx.kože od darcu:kompl.dermoepid.štep:predkol
5v211.g↔	Voľ.transpl.kože od darcu:kompl.dermoepiderm.štep:noha
5v211.x	Voľ.transpl.kože od darcu:kompl.dermoepiderm.štep:ost
5v212.0	Voľ.transpl.kože od darcu:kompozit.(viactkaniv) štep:pery
5v212.4	Voľ.tx.kože od darcu:kompozit.(viactk)štep:ost č.hlavy
5v212.5	Voľ.tx.kože od darcu:kompozitný(viactkaniv)štep:krk
5v212.6↔	Voľ.tx.kože od darcu:kompoz(viactkaniv)štep:rameno,axila
5v212.7↔	Voľ.tx.kože od darcu:kompozit.(viactkaniv)štep:ram,lakeť
5v212.8↔	Voľ.tx.kože od darcu:kompoz.(viactkaniv)štep:predlaktie
5v212.9↔	Voľ.tx.kože od darcu:kompozit.(viactkaniv)štep:ruka
5v212.a	Voľ.tx.kože od darcu:kompozit.(viactkan)štep:hrud.st,chrbát
5v212.b	Voľ.tx.kože od darcu:kompozit.(viactkaniv).štep:bruš.obl.
5v212.c	Voľ.tx.kože od darcu:kompoz.(viactkaniv)štep:inguin,genit.o
5v212.d	Voľ.tx.kože od darcu:kompozit.(viactkaniv).štep:glut.obl.
5v212.e↔	Voľ.tx.kože od darcu:kompozit.(viactkaniv)štep:stehno,koleno
5v212.f↔	Voľ.tx.kože od darcu:kompozit.(viactkaniv)štep:predkol
5v212.g↔	Voľ.tx.kože od darcu:kompozit.(viactkaniv)štep:noha
5v212.x	Voľná tx.kože od darcu:kompozit.(viactkaniv)štep:ost.
5v21x.x	Voľná transplantácia kože od darcu:ostatné
5v220.0	Voľ.tx.kože u príjemcu:čias.dermoepid.štep,malá pl:pery
5v222.0	Voľ.tx.kože,príjemca:kompl.dermoepi.štep,malá pl:pery
5v226.0	Voľ.tx.kože,príjemca:kompl.dermoepid.štep,veľká pl:pery
5v230.0	Lok.lalok.plast.kože a podk:dilatačná plast,malá plocha:pery
5v231.0	Lokál.lalok.plast.kože a podk:plast.rotovaným lal,malá pl:pery
5v232.0	Lok.lalok.plast.kože a podk:transpozič.plast,malá pl:pery
5v233.0	Lok.lal.plast.kože.a podk:plast.ostrovčekov.lal,malá pl:pery
5v234.0	Lokál.lalok.plast.kože a podkož:Z-plast,malá plocha:pery
5v235.0	Lokál.lal.plast.kože a podkož:dilatačná plast,veľká pl:pery
5v236.0	Lokál.lalok.plast.kože a podk:plast.rotovan.lal,veľká pl:pery
5v237.0	Lok.lal.plast.kože a podk:transpozič plast,veľká pl:pery
5v238.0	Lok.lal.plast.kože a podk:plast.ostrovček.lal,veľ.pl:pery
5v239.0	Lok.lal.plast.kože a podkož:Z-plastika,veľká pl:pery
5v23a.0	Lok.lal.plast.kože a podkož:W-plast,malá pl:pery
5v23b.0	Lokál.lalok.plast.kože a podk:W-plast,veľ.pl:pery
5v240.0	Lal.plast.k a podk,darca:voľný lal.s mikrovaskul.anastom:pery
5v240.4	Lal.plast.k.a podk,darca:voľ.lal.s mikrovask.anast:ost.č.hlavy
5v240.5	Lal.plast.kože a podk,darca:voľ.lal.s mikrovask.anast:krk
5v240.6↔	Lal.plast.k.a podk,darca:voľ.lal.s mikrovas.anast:ram,axila
5v240.7↔	Lal.plast.kože a podk,darca:voľ.lal.s mikrovask.anast:ram,lak
5v240.8↔	Lal.plast.kože a podk,darca:voľ.lal.s mikrovask.anast:predlakt
5v240.9↔	Lalok.plast.kože a podk,darca:voľ.lal.s mikrovask.anast:ruka
5v240.a	Lal.plast.kože a podk,darca:voľ.lal.s mikrova.anast:hr.st.,chrb
5v240.b	Lalok.plast.kože a podk,darca:voľ.lal.s mikrovask.anast:bruš.o
5v240.c	Lal.plast.k.a podk,darca:voľ.lal.s mikrovask.anast:ing,genit.o
5v240.d	Lal.plas.k.a podk,darca:v.lal.s mikrovas.anastom:glute.obl.
5v240.e↔	Lal.plast.kože a podk.,darca:voľ.lal.s mikrovask.anast:steh,kol
5v240.f↔	Lal.plast.kože a podk,darca:voľ.lal.s mikrovask.anast:predkol
5v240.g↔	Lalok.plast.kože a podk,darca:voľ.lal.s mikrovask.anast:noha
5v240.x	Lalok.plast.kože a podk,darca:voľ.lal.s mikrovask.anast:ost.
5v241.0	Lalok.plast.kože a podk,darca:stopkat.miest.lalok:pery
5v241.4	Lal.plast.k.a podkožia,darca:stopkatý miest.lal:ost.č.hlavy
5v241.5	Lalok.plast.kože a podk,darca:stopkatý miest.lalok:krk
5v241.6↔	Lal.plast.kože a podk,darca:stopka.miest.lalok:rameno,axila
5v241.7↔	Lal.plast.kože a podk,darca:stopkatý miest.lalok:ram,lakeť
5v241.8↔	Lalok.plast.kože a podk,darca:stopkatý miest.lalok:predlakt
5v241.9↔	Lal.plast.kože a podkož,darca:stopkatý miestny lalok:ruka
5v241.a	Lal.plast.kože a podkož,darca:stopka.miest.lal:hrudn.st,chrb
5v241.b	Lal.plast.kože a podk,darca:stopkatý miestny lalok:bruš.obl.
5v241.c	Lal.plast.kože a podk,darca:stopkatý miest.lal:inguin,genit.o
5v241.d	Lal.plast.kože a podk,darca:stopkatý miest.lalok:gluteal.obl.
5v241.e↔	Lalok.plast.kože a podk,darca:stopka.miest.lalok:steh,koleno
5v241.f↔	Lalok.plast.kože a podk,darca:stopkatý miest.lalok:predkol
5v241.g↔	Lalok.plast.kože a podkož,darca:stopkatý miest.lalok:noha
5v241.x	Lal.plast.kože a podkožia,darca:stopkatý miestny lalok:ost.
5v242.0	Lal.plast.kože a podk,darca:stopkatý vzdialený lalok:pery
5v242.4	Lal.plast.kože a podk,darca:stopkatý vzdial.lalok:ost.č.hlavy
5v242.5	Lalok.plast.kože a podk,darca:stopkat.vzdialený lalok:krk
5v242.6↔	Lal.plast.kože a podk,darca:stopkatý vzdial.lalok:ram,axila
5v242.7↔	Lal.plast.kože a podk,darca:stopkat.vzdial.lalok:ram,lakeť
5v242.8↔	Lal.plast.kože a podk.darca:stopkatý vzdial.lalok:predlaktie
5v242.9↔	Lal.plast.kože a podkož,darca:stopkat.vzdialený lalok:ruka
5v242.a	Lal.plast.kože a podk,darca:stopk.vzdial.lalok:hrud.st,chrbát
5v242.b	Lalok.plast.kože a podk,darca:stopkatý vzdial.lalok:bruš.obl.
5v242.c	Lalok.plast.kože a podkož,darca:stopka.vzdial.lal:ing,genit.o
5v242.d	Lal.plast.kože a podk,darca:stopkatý vzdial.lalok:gluteál.obl.
5v242.e↔	Lalok.plast.kože a podk,darca:stopka.vzdial.lalok:stehno,kol
5v242.f↔	Lalok.plast.kože a podk,darca:stopk.vzdial.lalok:predkolenie
5v242.g↔	Lalok.plast.kože a podkož,darca:stopka.vzdial.lalok:noha
5v242.x	Lalok.plast.kože a podkož,darca:stopkatý vzdialený lalok:ost.
5v251.0	Lalok.plast.kože a podk,príjemca:stopkatý miestny lalok:pery
5v252.0	Lalok.plast.kože a podk,príjemca:stopkat.vzdialený lalok:pery
5v260.0	Kombin.plast.zákroky na koži a podkož:kombin.lalok.plast:pery
5v261.0	Komb.plast.zákr.k.a podk:kombi.lal.plastík a voľ.kož.trans:pery
5v262.0	Komb.plast.zákr.k.a podk:stopk.miest.lalok so vzdial.lal:pery
5v263.0	Komb.plast.zák.k.a podk:stopk.miest,vzdial.lal.a voľ.k.tra:pery
5v270.0	Korekcia jazvy po kož.plastike:pery
5v270.4	Korekcia jazvy po kož.plastike:ost.časti hlavy
5v270.5	Korekcia jazvy po kož.plastike:krk
5v270.6↔	Korekcia jazvy po kož.plastike:rameno,axila
5v270.7↔	Korekcia jazvy po kož.plastike:rameno,lakeť
5v270.8↔	Korekcia jazvy po kož.plastike:predlaktie
5v270.9↔	Korekcia jazvy po kož.plastike:ruka
5v270.a	Korekcia jazvy po kož.plastike:hrud.st.a chrbát
5v270.b	Korekcia jazvy po kož.plastike:bruš.obl.
5v270.c	Korekcia jazvy po kož.plastike:inguin.,genit.obl.
5v270.d	Korekcia jazvy po kož.plastike:gluteál.obl.
5v270.e↔	Korekcia jazvy po kož.plastike:stehno,koleno
5v270.f↔	Korekcia jazvy po kož.plastike:predkolenie
5v270.g↔	Korekcia jazvy po kož.plastike:noha
5v270.x	Korekcia jazvy po kožnej plastike:ostatné
5v271	Korekcia hypertrofickej jazvy dermabráziou
5v27x.x	Revízia kožnej plastiky:ostatné
5v281	Plastická rekonštrukcia hornej pery
5v282	Plastická rekonštrukcia dolnej pery
5v283	Plastická rekonštrukcia ústneho kútika
5v295	Revízia operačnej rany po OP vo všetkých chir.odboroch
5v400.4	Redukč.tkan.plastika na koži a podkož:ost.č.hlavy
5v400.5	Redukč.tkaniv.plastika na koži a podkož:krk
5v400.6↔	Redukč.tkan.plastika na koži a podkoží:rameno,axila
5v400.7↔	Redukč.tkan.plastika na koži a podkoží:ram,lakeť
5v400.8↔	Redukč.tkan.plastika na koži a podkož:predlaktie
5v400.9↔	Redukč.tkanivová plastika na koži a podkoží:ruka
5v400.a	Redukč.tkan.plastika na koži a podkož:hrud.st,chrbát
5v400.b	Redukč.tkan.plastika na koži a podkož:bruš.obl
5v400.c	Redukč.tkan.plastika na koži a podkož:inguin,genit.o
5v400.d	Redukč.tkan.plastika na koži a podkoží:gluteál.obl.
5v400.e↔	Redukč.tkan.plastika na koži a podkož:stehno,koleno
5v400.f↔	Redukč.tkan.plastika na koži a podkoží:predkol
5v400.g↔	Redukč.tkanivová plastika na koži a podkož:noha/chod/
5v400.x	Redukčná tkaniv.plastika na koži a podkoží:ostat.
5v401.0	Liposukcia v oblasti pery
5v401.4	Liposukcia ostatných častí hlavy
5v401.5	Liposukcia v oblasti krku
5v401.6↔	Liposukcia v oblasti ramena a axily

5v401.7↔	Liposukcia v oblasti ramena a lakťa
5v401.8↔	Liposukcia v oblasti predlaktia
5v401.9↔	Liposukcia v oblasti ruky
5v401.a	Liposukcia v oblasti hrudnej steny a chrbta
5v401.b	Liposukcia v brušnej oblasti
5v401.c	Liposukcia v inguinálnej a genitálnej oblasti
5v401.d	Liposukcia v gluteálnej oblasti
5v401.e↔	Liposukcia v oblasti stehna a kolena
5v401.f↔	Liposukcia v oblasti predkolenia
5v401.g↔	Liposukcia v oblasti nohy (chodidlo)
5v401.n	Liposukcia prsníkov
5v401.x	Liposukcia, ostatné
5v402.0	Odstránenie tukového tkaniva v oblasti pery
5v402.4	Odstránenie tukového tkaniva ostatných častí hlavy
5v402.5	Odstránenie tukového tkaniva v oblasti krku
5v402.6↔	Odstránenie tukového tkaniva v oblasti ramena a axily
5v402.7↔	Odstránenie tukového tkaniva v oblasti ramena a lakťa
5v402.8↔	Odstránenie tukového tkaniva v oblasti predlaktia
5v402.9↔	Odstránenie tukového tkaniva v oblasti ruky
5v402.a	Odstránenie tukového tkaniva v oblasti hrud.steny a chrbta
5v402.b	Odstránenie tukového tkaniva v brušnej oblasti
5v402.c	Odstránenie tukového tkaniva v inguinál,genitál.obl.
5v402.d	Odstránenie tukového tkaniva v gluteálnej oblasti
5v402.e↔	Odstránenie tukového tkaniva v oblasti stehna a kolena
5v402.f↔	Odstránenie tukového tkaniva v oblasti predkolenia
5v402.g↔	Odstránenie tukového tkaniva v oblasti nohy (chodidlo)
5v402.x	Odstránenie tukového tkaniva, ostatné
5v403	Axilárna odsávacia kyretáž potných žliaz
5v551.0	Voľná tx.kože a lal.plast.kože a podkož.príjemca,kož.štep:pery
5v551.c	Voľ.tx.kože a lalok.plast.k.a podk.príjemca,kož.štep:ingv,gen.o
5v551.k	Voľ.tx.kože a lalok.plast.k.a podk.príjemca,kož.štep:skrótum
5v552.0	Voľ.tx.kože a lal.plast.k.a podk.príjem,koža plnej hrúbke:pery
5v552.c	Voľ.tx.kože a lal.plast.k.a podk.príjem,k.plnej hrúbke:ingv,gen
5v552.k	Voľ.tx.kože a lal.plast.k.a podk.príjem,k.plnej hrúbke:skrótum
5v553.1	Voľ.tx.kože a lal.plast.kože a podk.príjemca,kompozit.štep:nos
5v553.2↔	Voľ.tx.k.a lal.plast.kože a podk.príjemca,kompozit.štep:ucho
5v553.3↔	Voľ.tx.kože a lal.plast.k.a podk.príjem,kompozit.štep:oč.viečko
5v555.0	Voľ.tx.kože a lal.plast.kože a podk.príjemca,stopk.reg.lal:pery
5v555.3↔	Voľ.tx.kože a lal.plas.k.a podk.príjemca,stopk.reg.lal:oč.viečko
5v556.0	Voľ.tx.kože a lal.plast.k.a podk.príjemca,stopk.vzdial.lal:pery
5v556.3↔	Voľ.tx.kože a lal.plas.k.a podk.príjem,stopk.vzdial.lal:oč.viečko
5v557.1	Voľ.tx.kože a lal.plast.kože a podk.príjemca,mgft-Meek:nos
5v557.2↔	Voľ.tx.kože a lal.plast.kože a podk.príjemca,mgft-Meek:ucho
5v557.3↔	Voľ.tx.kože a lal.plast.kože a podk.príjem,mgft-Meek:oč.viečko
5v558.1	Voľ.tx.k.a l.pl.k-podk.príj,perm.náhr.kult.keratinoc.mplš:nos
5v558.2↔	Voľ.tx.k.a l.pl.k-podk.príj,perm.náhr.kult.keratinoc.mplš:ucho
5v558.3↔	Voľ.tx.k.a l.pl.k-podk.príj,perm.náhr.kult.keratnc.mplš:oč.vieč
5v559.1	Voľ.tx.kože a l.pl.k-podk.príj,perm.náh.kul.keratinoc.vplš:nos
5v559.2↔	Voľ.tx.k.a l.pl.k-podk.príjem,perm.náh.kul.keratinoc.vplš:ucho
5v559.3↔	Voľ.tx.k.a l.pl.k-podk.príj,perm.náh.kul.keratinoc.vplš:oč.vieč
5v55a.1	Voľ.tx.kože a lal.pl.k-podk.príjem,suspenz.epit.b.beds-kit:nos
5v55a.2↔	Voľ.tx.kože a l.pl.k-podk.príjem,suspen.epit.b.beds-kit:ucho
5v55a.3↔	Voľ.tx.k.a lal.plast.k-podk.príjem,suspen.epit.bun.b-kit:oč.vieč
5v55b.1	Voľ.tx.kože a l.pl.k-podk.príj,sus.epit.b.lab-tech rýchl.príp:nos
5v55b.2↔	Voľ.tx.kože a l.pl.k-podk.príj,sus.epit.b.lab-tech rýchl.príp:ucho
5v55b.3↔	Voľ.tx.kože a l.pl.k-podk.príj,sus.epit.b.lab-tech rýchl.príp:oč.v
5v55c.1	Voľ.tx.k.a l.pl.k-podk.príj,perm.náhr.mat.nahradz.k.mplš:nos
5v55c.2↔	Voľ.tx.k.a l.pl.k-podk.príj,perm.náhr.mat.nahr.kožu mplš:ucho
5v55c.3↔	Voľ.tx.k.a l.pl.k-podk.príj,perm.náhr.mat.nahradz.k.mplš:oč.v
5v55d.1	Voľ.tx.k.a lal.plast.k-podk.príj,perm.náhr.mat.nh.kožu vplš:nos
5v55d.2↔	Voľ.tx.kože a l.pl.k-podk.príj,perm.náh.mat.nahrad.k.vplš:ucho
5v55d.3↔	Voľ.tx.k.a l.pl.k-podk.príj,perm.náhr.mat.nh.kožu vplš:oč.vieč
5v560.0	Lokál.lalok.plast.kože a podk.-popál,polept,rozťah.plast:pery
5v560.3↔	Lok.lal.plast.kože a podk.-popál,polept,rozťah.plast:oč.viečko
5v561.0	Lok.lal.plast.kože a podk.-(pp/pl),posúv-rotač.plast:pery
5v561.3↔	Lok.lal.plast.k.a podk.-(pp/pl),posúv-rotač.plast:oč.viečko
5v562.0	Lok.lal.plast.k.a podkož.-pop.a pol,transpozič.plast:pery
5v562.3↔	Lok.lal.plast.k.a podk.-popál.a polept,transpozič.plast:oč.vieč
5v563.0	Lok.lal.plast.kože a podk.(pp/pl),transpoz.ostrov-lal.pl:pery
5v563.3↔	Lok.lal.plast.k.a podk.(pp/pl),transpoz.ostrov-lal.pl:oč.viečko
5v564.0	Lok.lalok.plast.kože a podk.(pp/pl),transpozič.Z-plast:pery
5v564.3↔	Lok.lal.plast.kože a podk.(pp/pl),transpozič.Z-plast:oč.viečko
5v565.0	Lok.lalok.plast.kože a podk.(pp/pl),transpozič.W-plast:pery
5v565.3↔	Lok.lal.plast.kože a podk.(pp/pl),transpozič.W-plast:oč.viečko
5v570.0	Kombi.lalok.plastiky na koži a podkoží (pp/pl):pery
5v570.3↔	Kombi.lalok.plastiky na koži a podkoží (pp/pl):oč.viečko
5v571.0	Kombi.lalok.plast.a voľ.transplantátu kože (pp/pl):pery
5v571.3↔	Kombi.lalok.plast.a voľ.transplantátu kože (pp/pl):oč.viečko
5v572.0	Kombi.lal.plast.k.a podk.(pp/pl):stopk.region.so vzdial.lal:pery
5v572.3↔	Kombi.lal.plast.k.a podk.(pp/pl):stopk.reg.so vzd.lal:oč.viečko
5v573.0	Komb.lal.pl.k.a podk.(pp/pl):stop.reg,vzd.l.a voľ.transpl.k:pery
5v573.3↔	Komb.lal.pl.k.a podk.(pp/pl):stop.reg,vzd.l.a voľ.tr.kože:oč.vieč
5v580.3↔	Prim.sutúra rany kože (pop/polep) s použ.nite:oč.viečko
5v581.3↔	Prim.sutúra rany kože (pp/pl) s použ.svorky:oč.viečko
5v582.3↔	Prim.sutúra rany kože (pp/pl)-zlepením:oč.viečko
5v611.10	Odber tuk.b.excíziou,malý objem (<100ml-mikrograft)
5v611.11	Odber tuk.b.excíziou,veľký objem (>100ml-makrograft)
5v611.20	Odber tuk.b.liposukčným prístrojom,m.o.(<100ml-mikrograft)
5v611.21	Odber tuk.b.liposukčným prístrojom,v.o.(>100ml-makrograft)
5v611.30	Odber tuk.b.striekačkou,malý objem (<100ml-mikrograft)
5v611.31	Odber tuk.b.striekačkou,veľký objem (>100ml-makrograft)
5v611.x0	Odber tuk.b.(štepov)ostat.,malý objem (<100ml-mikrograft)
5v611.x1	Odber tuk.b.(štepov)ostat.,veľký objem (>100ml-makrograft)
5v624.0	Tx.autológ.tuk.b.,m.o(<100ml-mikrograft),chr.defekt.kože:pery
5v625.0	Tx.autológ.tuk.b.,m.obj(<100ml-mikrograft),chron.fistuly:pery
5v627.0	Tx.autol.tuk.b.(<100ml-mikrogrft),VVCH s def.obj.mäkk.tk:pera
5v62x.0	Iná transpl.autológ.tuk.b.,malý obj(<100ml-mikrograft):pera
8d243	Biliodigest.anastomóza ESK navigovaná s ECE-LAMS
8f101.0	Terapeutická drenáž pečene
8f101.1	Terapeutická drenáž žlčníka
8f101.2	Terapeutická drenáž pankreasu
8f101.x	Terapeutická drenáž ostatných org.dutiny brušnej
8f102.0↔	Terapeutická drenáž obličky
8f103.0	Terapeutická drenáž peritonea
8f103.1	Terapeutická drenáž retroperitonea
8f103.2	Frekventná maloobjemová drenáž ascitu [FMODA]
8f103.x	Terapeutická drenáž, iná
8f300.5↔	Perkután.terapeut.punkcia a aspirácia prednej komory oka
8f300.6↔	Perkután.terapeut.punkcia a aspirácia zadnej komory oka
8f606.4	RF ablácia stavca transpedikulárnym prístupom
8g113	Ošetrenie a preväz popáleniny
8g114	Ošetrenie a preväz popáleniny prsta
8g115	Ošetrenie a preväz popáleniny dorzy ruky alebo nohy
8g121.0	Ošetr.a preväz popáleniny: do 1 % povrchu tela
8g121.1	Ošetr.a preväz popáleniny:do 5 % povrchu tela
8g121.2	Ošetr.a preväz popáleniny:od 6 % do 10% povrchu tela
8g121.3	Ošetr.a preväz popáleniny:od 11% do 15% povrchu tela
8g121.4	Ošetr.a preväz popáleniny:od 15% do 20% povrchu tela
8g121.5	Ošetr.a preväz popáleniny:nad 20% povrchu tela
8g210	Biologická nekrektómia [Maggot therapy]
8m140.1	Jednorázové stereotaktické ožarovanie cerebrálne
8m140.2	Jednorázové stereotaktické ožarovanie extracerebrálne
8m141.1	Frakcionované stereotaktické ožarovanie cerebrálne
8m141.2	Frakcionované stereotaktické ožarovanie extracerebrálne
8m143	Ožarovanie Gama-nožom
8m144	Polotelové ožarovanie
8m145.0	Celotelové ožiarenie:celková dávka žiarenia do 4 Gy
8m145.1	Celotelové ožiarenie:celková dávka žiarenia od 4 do 10 Gy
8m145.2	Celotelové ožiarenie:celková dávka žiarenia 10 a viac Gy
8m146	Celokožné ožiarenie
8m161.x	Intrakavit.iná brachyter.,okrem intraut.a intravagin.brachyt.
8m162	Intraluminálna brachyterapia
8m164.1	Perkutánna translúmenová koronárna brachyterapia
8m164.2	Intravaskulárna brachyterapia v iných perférnych cievach
8m165.01	Interstic.brachyter:1 rovinná impl:nízky dávkový príkon [LDR]
8m165.02	Interstic.brachyt:1 rovinná impl:pulzný dávkový príkon [PDR]
8m165.03	Interstic.brachyt:1 rovinná impl:vysoký dávkový príkon [HDR]
8m165.0x	Interstic.brachyterapia:1 rovinná implantácia:iné
8m165.11	Interstic.brachyt:viacrovinná impl:nízky dávk.príkon[LDR]
8m165.12	Interstic.brachyt:viacrovinná impl:pulzný dávk.príkon[PDR]

8m165.13	Interstic.brachyt:viacrovinná impl:vysoký dávk.príkon[HDR]
8m165.1x	Intersticiál.brachyterapia:viacrovinná implantácia,iné
8m165.21	Interstic.brachyt.s perman.impl.rádioakt.zŕn:do 10 zŕn
8m165.22	Interstic.brachyt.s perman.impl.rádioakt.zŕn:viac ako 10 zŕn
8m16x	Iná brachyterapia uzavretými žiaričmi
8r741.5	Parciálna embolizácia sleziny
8r805.8	PTA kryo: spin. c.
8r805.p	PTA kryo: c. malf.
8r850.0	Selek. embol. tekut.: intrakr.c.
8r850.1	Selek. embol. tekut.: extrakr. c. hl. a krk.
8r850.8	Selek. embol. tekut.: spin. c.
8r850.f	Selek. embol. tekut.: iné . c. hrud.
8r850.g	Selek. embol. tekut.: v. por.
8r850.h	Selek. embol. tekut.: visc. c.
8r850.i	Selek. embol. tekut.: iné br. a pan. tep.
8r850.j	Selek. embol. tekut.: iné br. a pan. žily
8r850.k	Selek. embol. tekut.: c. ple. a ram.
8r850.l	Selek. embol. tekut.: c. predla.
8r850.p	Selek. embol. tekut.: c. malf.
8r851.0	Selek. embol. odp. bal.: intrakr.c.
8r851.1	Selek. embol. odp. bal.: extrakr. c. hl. a krk.
8r851.8	Selek. embol. odp. bal.: spin. c.
8r851.f	Selek. embol. odp. bal.: iné . c. hrud.
8r851.g	Selek. embol. odp. bal.: v. por.
8r851.h	Selek. embol. odp. bal.: visc. c.
8r851.i	Selek. embol. odp. bal.: iné br. a pan. tep.
8r851.j	Selek. embol. odp. bal.: iné br. a pan. žily
8r851.k	Selek. embol. odp. bal.: c. ple. a ram.
8r851.l	Selek. embol. odp. bal.: c. predla.
8r851.p	Selek. embol. odp. bal.: c. malf.
8r852.0	Selek. embol. c. okl.: intrakr.c.
8r852.1	Selek. embol. c. okl.: extrakr. c. hl. a krk.
8r852.8	Selek. embol. c. okl.: spin. c.
8r852.f	Selek. embol. c. okl.: iné . c. hrud.
8r852.g	Selek. embol. c. okl.: v. por.
8r852.h	Selek. embol. c. okl.: visc. c.
8r852.i	Selek. embol. c. okl.: iné br. a pan. tep.
8r852.j	Selek. embol. c. okl.: iné br. a pan. žily
8r852.k	Selek. embol. c. okl.: c. ple. a ram.
8r852.l	Selek. embol. c. okl.: c. predla.
8r852.p	Selek. embol. c. okl.: c. malf.
8r853.0	Selek. embol. čas.: intrakr.c.
8r853.1	Selek. embol. čas.: extrakr. c. hl. a krk.
8r853.8	Selek. embol. čas.: spin. c.
8r853.f	Selek. embol. čas.: iné . c. hrud.
8r853.g	Selek. embol. čas.: v. por.
8r853.h	Selek. embol. čas.: visc. c.
8r853.i	Selek. embol. čas.: iné br. a pan. tep.
8r853.j	Selek. embol. čas.: iné br. a pan. žily
8r853.k	Selek. embol. čas.: c. ple. a ram.
8r853.l	Selek. embol. čas.: c. predla.
8r853.p	Selek. embol. čas.: c. malf.
8r854.0	Selek. embol. kov. šp.: intrakr.c.
8r854.1	Selek. embol. kov. šp.: extrakr. c. hl. a krk.
8r854.8	Selek. embol. kov. šp.: spin. c.
8r854.f	Selek. embol. kov. šp.: iné . c. hrud.
8r854.g	Selek. embol. kov. šp.: v. por.
8r854.h	Selek. embol. kov. šp.: visc. c.
8r854.i	Selek. embol. kov. šp.: iné br. a pan. tep.
8r854.j	Selek. embol. kov. šp.: iné br. a pan. žily
8r854.k	Selek. embol. kov. šp.: c. ple. a ram.
8r854.l	Selek. embol. kov. šp.: c. predla.
8r854.p	Selek. embol. kov. šp.: c. malf.
8r880.00	PTI 1 st. neuv. lie. : intrakr.c.
8r880.02	PTI 1 st. neuv. lie. : a. car. bez b. ur.
8r880.03	PTI 1 st. neuv. lie. : a. car. com.
8r880.04	PTI 1 st. neuv. lie. : a. car. int. extrakr.
8r880.05	PTI 1 st. neuv. lie. : a. car. int. extrakr. s a. car. com.
8r880.06	PTI 1 st. neuv. lie. : a. car. ext.
8r880.08	PTI 1 st. neuv. lie. : spin. c.
8r880.0b	PTI 1 st. neuv. lie. : duct. arter. aper.
8r880.0c	PTI 1 st. neuv. lie. : aorta
8r880.0d	PTI 1 st. neuv. lie. : isth. aor.
8r880.0e	PTI 1 st. neuv. lie. : v. cava
8r880.0f	PTI 1 st. neuv. lie. : iné . c. hrud.
8r880.0g	PTI 1 st. neuv. lie. : v. por.
8r880.0h	PTI 1 st. neuv. lie. : visc. c.
8r880.0i	PTI 1 st. neuv. lie. : iné br. a pan. tep.
8r880.0j	PTI 1 st. neuv. lie. : iné br. a pan. žily
8r880.0k	PTI 1 st. neuv. lie. : c. ple. a ram.
8r880.0l	PTI 1 st. neuv. lie. : c. predla.
8r880.0m	PTI 1 st. neuv. lie. : c. predko.
8r880.0n	PTI 1 st. neuv. lie. : femo. te.
8r880.0o	PTI 1 st. neuv. lie. : femo. ži.
8r880.0p	PTI 1 st. neuv. lie. : c. malf.
8r880.0q	PTI 1 st. neuv. lie. : umel. c.
8r880.0x	PTI 1 st. neuv. lie. : iné
8r880.10	PTI 2 st. neuv. lie. : intrakr.c.
8r880.12	PTI 2 st. neuv. lie. : a. car. bez b. ur.
8r880.13	PTI 2 st. neuv. lie. : a. car. com.
8r880.14	PTI 2 st. neuv. lie. : a. car. int. extrakr.
8r880.15	PTI 2 st. neuv. lie. : a. car. int. extrakr. s a. car. com.
8r880.16	PTI 2 st. neuv. lie. : a. car. ext.
8r880.18	PTI 2 st. neuv. lie. : spin. c.
8r880.1b	PTI 2 st. neuv. lie. : duct. arter. aper.
8r880.1c	PTI 2 st. neuv. lie. : aorta
8r880.1d	PTI 2 st. neuv. lie. : isth. aor.
8r880.1e	PTI 2 st. neuv. lie. : v. cava
8r880.1f	PTI 2 st. neuv. lie. : iné . c. hrud.
8r880.1g	PTI 2 st. neuv. lie. : v. por.
8r880.1h	PTI 2 st. neuv. lie. : visc. c.
8r880.1i	PTI 2 st. neuv. lie. : iné br. a pan. tep.
8r880.1j	PTI 2 st. neuv. lie. : iné br. a pan. žily
8r880.1k	PTI 2 st. neuv. lie. : c. ple. a ram.
8r880.1l	PTI 2 st. neuv. lie. : c. predla.
8r880.1m	PTI 2 st. neuv. lie. : c. predko.
8r880.1n	PTI 2 st. neuv. lie. : femo. te.
8r880.1o	PTI 2 st. neuv. lie. : femo. ži.
8r880.1p	PTI 2 st. neuv. lie. : c. malf.
8r880.1q	PTI 2 st. neuv. lie. : umel. c.
8r880.1x	PTI 2 st. neuv. lie. : iné
8r880.20	PTI 3 st. neuv. lie. : intrakr.c.
8r880.22	PTI 3 st. neuv. lie. : a. car. bez b. ur.
8r880.23	PTI 3 st. neuv. lie. : a. car. com.
8r880.24	PTI 3 st. neuv. lie. : a. car. int. extrakr.
8r880.25	PTI 3 st. neuv. lie. : a. car. int. extrakr. s a. car. com.
8r880.26	PTI 3 st. neuv. lie. : a. car. ext.
8r880.28	PTI 3 st. neuv. lie. : spin. c.
8r880.2b	PTI 3 st. neuv. lie. : duct. arter. aper.
8r880.2c	PTI 3 st. neuv. lie. : aorta
8r880.2d	PTI 3 st. neuv. lie. : isth. aor.
8r880.2e	PTI 3 st. neuv. lie. : v. cava
8r880.2f	PTI 3 st. neuv. lie. : iné . c. hrud.
8r880.2g	PTI 3 st. neuv. lie. : v. por.
8r880.2h	PTI 3 st. neuv. lie. : visc. c.
8r880.2i	PTI 3 st. neuv. lie. : iné br. a pan. tep.
8r880.2j	PTI 3 st. neuv. lie. : iné br. a pan. žily
8r880.2k	PTI 3 st. neuv. lie. : c. ple. a ram.
8r880.2l	PTI 3 st. neuv. lie. : c. predla.
8r880.2m	PTI 3 st. neuv. lie. : c. predko.
8r880.2n	PTI 3 st. neuv. lie. : femo. te.
8r880.2p	PTI 3 st. neuv. lie. : c. malf.
8r880.2q	PTI 3 st. neuv. lie. : umel. c.
8r880.2x	PTI 3 st. neuv. lie. : iné
8r880.30	PTI 4 st. neuv. lie. : intrakr.c.
8r880.32	PTI 4 st. neuv. lie. : a. car. bez b. ur.
8r880.33	PTI 4 st. neuv. lie. : a. car. com.
8r880.34	PTI 4 st. neuv. lie. : a. car. int. extrakr.
8r880.35	PTI 4 st. neuv. lie. : a. car. int. extrakr. s a. car. com.
8r880.36	PTI 4 st. neuv. lie. : a. car. ext.

8r880.38	PTI 4 st. neuv. lie. : spin. c.
8r880.3b	PTI 4 st. neuv. lie. : duct. arter. aper.
8r880.3c	PTI 4 st. neuv. lie. : aorta
8r880.3d	PTI 4 st. neuv. lie. : isth. aor.
8r880.3e	PTI 4 st. neuv. lie. : v. cava
8r880.3f	PTI 4 st. neuv. lie. : iné . c. hrud.
8r880.3g	PTI 4 st. neuv. lie. : v. por.
8r880.3h	PTI 4 st. neuv. lie. : visc. c.
8r880.3i	PTI 4 st. neuv. lie. : iné br. a pan. tep.
8r880.3j	PTI 4 st. neuv. lie. : iné br. a pan. žily
8r880.3k	PTI 4 st. neuv. lie. : c. ple. a ram.
8r880.3l	PTI 4 st. neuv. lie. : c. predla.
8r880.3m	PTI 4 st. neuv. lie. : c. predko.
8r880.3n	PTI 4 st. neuv. lie. : femo. te.
8r880.3o	PTI 4 st. neuv. lie. : femo. ži.
8r880.3p	PTI 4 st. neuv. lie. : c. malf.
8r880.3q	PTI 4 st. neuv. lie. : umel. c.
8r880.3x	PTI 4 st. neuv. lie. : iné
8r880.40	PTI 5 st. neuv. lie. : intrakr.c.
8r880.42	PTI 5 st. neuv. lie. : a. car. bez b. ur.
8r880.43	PTI 5 st. neuv. lie. : a. car. com.
8r880.44	PTI 5 st. neuv. lie. : a. car. int. extrakr.
8r880.45	PTI 5 st. neuv. lie. : a. car. int. extrakr. s a. car. com.
8r880.46	PTI 5 st. neuv. lie. : a. car. ext.
8r880.48	PTI 5 st. neuv. lie. : spin. c.
8r880.4b	PTI 5 st. neuv. lie. : duct. arter. aper.
8r880.4c	PTI 5 st. neuv. lie. : aorta
8r880.4d	PTI 5 st. neuv. lie. : isth. aor.
8r880.4e	PTI 5 st. neuv. lie. : v. cava
8r880.4f	PTI 5 st. neuv. lie. : iné . c. hrud.
8r880.4g	PTI 5 st. neuv. lie. : v. por.
8r880.4h	PTI 5 st. neuv. lie. : visc. c.
8r880.4i	PTI 5 st. neuv. lie. : iné br. a pan. tep.
8r880.4j	PTI 5 st. neuv. lie. : iné br. a pan. žily
8r880.4k	PTI 5 st. neuv. lie. : c. ple. a ram.
8r880.4l	PTI 5 st. neuv. lie. : c. predla.
8r880.4m	PTI 5 st. neuv. lie. : c. predko.
8r880.4n	PTI 5 st. neuv. lie. : femo. te.
8r880.4o	PTI 5 st. neuv. lie. : femo. ži.
8r880.4p	PTI 5 st. neuv. lie. : c. malf.
8r880.4q	PTI 5 st. neuv. lie. : umel. c.
8r880.4x	PTI 5 st. neuv. lie. : iné
8r880.50	PTI 6 a viac st. neuv. lie. : intrakr.c.
8r880.52	PTI 6 a viac st. neuv. lie. : a. car. bez b. ur.
8r880.53	PTI 6 a viac st. neuv. lie. : a. car. com.
8r880.54	PTI 6 a viac st. neuv. lie. : a. car. int. extrakr.
8r880.55	PTI 6 a viac st. neuv. lie. : a ca in. extrak. s a car. com.
8r880.56	PTI 6 a viac st. neuv. lie. : a. car. ext.
8r880.58	PTI 6 a viac st. neuv. lie. : spin. c.
8r880.5b	PTI 6 a viac st. neuv. lie. : duct. arter. aper.
8r880.5c	PTI 6 a viac st. neuv. lie. : aorta
8r880.5d	PTI 6 a viac st. neuv. lie. : isth. aor.
8r880.5e	PTI 6 a viac st. neuv. lie. : v. cava
8r880.5f	PTI 6 a viac st. neuv. lie. : iné . c. hrud.
8r880.5g	PTI 6 a viac st. neuv. lie. : v. por.
8r880.5h	PTI 6 a viac st. neuv. lie. : visc. c.
8r880.5i	PTI 6 a viac st. neuv. lie. : iné br. a pan. tep.
8r880.5j	PTI 6 a viac st. neuv. lie. : iné br. a pan. žily
8r880.5k	PTI 6 a viac st. neuv. lie. : c. ple. a ram.
8r880.5l	PTI 6 a viac st. neuv. lie. : c. predla.
8r880.5m	PTI 6 a viac st. neuv. lie. : c. predko.
8r880.5n	PTI 6 a viac st. neuv. lie. : femo. te.
8r880.5o	PTI 6 a viac st. neuv. lie. : femo. ži.
8r880.5p	PTI 6 a viac st. neuv. lie. : c. malf.
8r880.5q	PTI 6 a viac st. neuv. lie. : umel. c.
8r880.5x	PTI 6 a viac st. neuv. lie. : iné
8r881.00	PTI 1 st. uv. lie. : intrakr.c.
8r881.02	PTI 1 st. uv. lie. : a. car. bez b. ur.
8r881.03	PTI 1 st. uv. lie. : a. car. com.
8r881.04	PTI 1 st. uv. lie. : a. car. int. extrakr.
8r881.05	PTI 1 st. uv. lie. : a. car. int. extrakr. s a. car. com.
8r881.06	PTI 1 st. uv. lie. : a. car. ext.
8r881.08	PTI 1 st. uv. lie. : spin. c.
8r881.0b	PTI 1 st. uv. lie. : duct. arter. aper.
8r881.0c	PTI 1 st. uv. lie. : aorta
8r881.0d	PTI 1 st. uv. lie. : isth. aor.
8r881.0e	PTI 1 st. uv. lie. : v. cava
8r881.0f	PTI 1 st. uv. lie. : iné . c. hrud.
8r881.0g	PTI 1 st. uv. lie. : v. por.
8r881.0h	PTI 1 st. uv. lie. : visc. c.
8r881.0i	PTI 1 st. uv. lie. : iné br. a pan. tep.
8r881.0j	PTI 1 st. uv. lie. : iné br. a pan. žily
8r881.0k	PTI 1 st. uv. lie. : c. ple. a ram.
8r881.0l	PTI 1 st. uv. lie. : c. predla.
8r881.0m	PTI 1 st. uv. lie. : c. predko.
8r881.0n	PTI 1 st. uv. lie. : femo. te.
8r881.0o	PTI 1 st. uv. lie. : femo. ži.
8r881.0p	PTI 1 st. uv. lie. : c. malf.
8r881.0q	PTI 1 st. uv. lie. : umel. c.
8r881.0x	PTI 1 st. uv. lie. : iné
8r881.10	PTI 2 st. uv. lie. : intrakr.c.
8r881.12	PTI 2 st. uv. lie. : a. car. bez b. ur.
8r881.13	PTI 2 st. uv. lie. : a. car. com.
8r881.14	PTI 2 st. uv. lie. : a. car. int. extrakr.
8r881.15	PTI 2 st. uv. lie. : a. car. int. extrakr. s a. car. com.
8r881.16	PTI 2 st. uv. lie. : a. car. ext.
8r881.18	PTI 2 st. uv. lie. : spin. c.
8r881.1b	PTI 2 st. uv. lie. : duct. arter. aper.
8r881.1c	PTI 2 st. uv. lie. : aorta
8r881.1d	PTI 2 st. uv. lie. : isth. aor.
8r881.1e	PTI 2 st. uv. lie. : v. cava
8r881.1f	PTI 2 st. uv. lie. : iné . c. hrud.
8r881.1g	PTI 2 st. uv. lie. : v. por.
8r881.1h	PTI 2 st. uv. lie. : visc. c.
8r881.1i	PTI 2 st. uv. lie. : iné br. a pan. tep.
8r881.1j	PTI 2 st. uv. lie. : iné br. a pan. žily
8r881.1k	PTI 2 st. uv. lie. : c. ple. a ram.
8r881.1l	PTI 2 st. uv. lie. : c. predla.
8r881.1m	PTI 2 st. uv. lie. : c. predko.
8r881.1n	PTI 2 st. uv. lie. : femo. te.
8r881.1o	PTI 2 st. uv. lie. : femo. ži.
8r881.1p	PTI 2 st. uv. lie. : c. malf.
8r881.1q	PTI 2 st. uv. lie. : umel. c.
8r881.1x	PTI 2 st. uv. lie. : iné
8r881.20	PTI 3 st. uv. lie. : intrakr.c.
8r881.22	PTI 3 st. uv. lie. : a. car. bez b. ur.
8r881.23	PTI 3 st. uv. lie. : a. car. com.
8r881.24	PTI 3 st. uv. lie. : a. car. int. extrakr.
8r881.25	PTI 3 st. uv. lie. : a. car. int. extrakr. s a. car. com.
8r881.26	PTI 3 st. uv. lie. : a. car. ext.
8r881.28	PTI 3 st. uv. lie. : spin. c.
8r881.2b	PTI 3 st. uv. lie. : duct. arter. aper.
8r881.2c	PTI 3 st. uv. lie. : aorta
8r881.2d	PTI 3 st. uv. lie. : isth. aor.
8r881.2e	PTI 3 st. uv. lie. : v. cava
8r881.2f	PTI 3 st. uv. lie. : iné . c. hrud.
8r881.2g	PTI 3 st. uv. lie. : v. por.
8r881.2h	PTI 3 st. uv. lie. : visc. c.
8r881.2i	PTI 3 st. uv. lie. : iné br. a pan. tep.
8r881.2j	PTI 3 st. uv. lie. : iné br. a pan. žily
8r881.2k	PTI 3 st. uv. lie. : c. ple. a ram.
8r881.2l	PTI 3 st. uv. lie. : c. predla.
8r881.2m	PTI 3 st. uv. lie. : c. predko.
8r881.2n	PTI 3 st. uv. lie. : femo. te.
8r881.2o	PTI 3 st. uv. lie. : femo. ži.
8r881.2p	PTI 3 st. uv. lie. : c. malf.
8r881.2q	PTI 3 st. uv. lie. : umel. c.
8r881.2x	PTI 3 st. uv. lie. : iné
8r881.30	PTI 4 st. uv. lie. : intrakr.c.
8r881.32	PTI 4 st. uv. lie. : a. car. bez b. ur.

8r881.33	PTI 4 st. uv. lie. : a. car. com.
8r881.34	PTI 4 st. uv. lie. : a. car. int. extrakr.
8r881.35	PTI 4 st. uv. lie. : a. car. int. extrakr. s a. car. com.
8r881.36	PTI 4 st. uv. lie. : a. car. ext.
8r881.38	PTI 4 st. uv. lie. : spin. c.
8r881.3b	PTI 4 st. uv. lie. : duct. arter. aper.
8r881.3c	PTI 4 st. uv. lie. : aorta
8r881.3d	PTI 4 st. uv. lie. : isth. aor.
8r881.3e	PTI 4 st. uv. lie. : v. cava
8r881.3f	PTI 4 st. uv. lie. : iné . c. hrud.
8r881.3g	PTI 4 st. uv. lie. : v. por.
8r881.3h	PTI 4 st. uv. lie. : visc. c.
8r881.3i	PTI 4 st. uv. lie. : iné br. a pan. tep.
8r881.3j	PTI 4 st. uv. lie. : iné br. a pan. žily
8r881.3k	PTI 4 st. uv. lie. : c. ple. a ram.
8r881.3l	PTI 4 st. uv. lie. : c. predla.
8r881.3m	PTI 4 st. uv. lie. : c. predko.
8r881.3n	PTI 4 st. uv. lie. : femo. te.
8r881.3o	PTI 4 st. uv. lie. : femo. ži.
8r881.3p	PTI 4 st. uv. lie. : c. malf.
8r881.3q	PTI 4 st. uv. lie. : umel. c.
8r881.3x	PTI 4 st. uv. lie. : iné
8r881.40	PTI 5 st. uv. lie. : intrakr.c.
8r881.42	PTI 5 st. uv. lie. : a. car. bez b. ur.
8r881.43	PTI 5 st. uv. lie. : a. car. com.
8r881.44	PTI 5 st. uv. lie. : a. car. int. extrakr.
8r881.45	PTI 5 st. uv. lie. : a. car. int. extrakr. s a. car. com.
8r881.46	PTI 5 st. uv. lie. : a. car. ext.
8r881.48	PTI 5 st. uv. lie. : spin. c.
8r881.4b	PTI 5 st. uv. lie. : duct. arter. aper.
8r881.4c	PTI 5 st. uv. lie. : aorta
8r881.4d	PTI 5 st. uv. lie. : isth. aor.
8r881.4e	PTI 5 st. uv. lie. : v. cava
8r881.4f	PTI 5 st. uv. lie. : iné . c. hrud.
8r881.4g	PTI 5 st. uv. lie. : v. por.
8r881.4h	PTI 5 st. uv. lie. : visc. c.
8r881.4i	PTI 5 st. uv. lie. : iné br. a pan. tep.
8r881.4j	PTI 5 st. uv. lie. : iné br. a pan. žily
8r881.4k	PTI 5 st. uv. lie. : c. ple. a ram.
8r881.4l	PTI 5 st. uv. lie. : c. predla.
8r881.4m	PTI 5 st. uv. lie. : c. predko.
8r881.4n	PTI 5 st. uv. lie. : femo. te.
8r881.4o	PTI 5 st. uv. lie. : femo. ži.
8r881.4p	PTI 5 st. uv. lie. : c. malf.
8r881.4q	PTI 5 st. uv. lie. : umel. c.
8r881.4x	PTI 5 st. uv. lie. : iné
8r881.50	PTI 6 a viac st. uv. lie. : intrakr.c.
8r881.52	PTI 6 a viac st. uv. lie. : a. car. bez b. ur.
8r881.53	PTI 6 a viac st. uv. lie. : a. car. com.
8r881.54	PTI 6 a viac st. uv. lie. : a. car. int. extrakr.
8r881.55	PTI 6 a viac st. uv. lie.: a. ca. in. extrak. s a. car. com.
8r881.56	PTI 6 a viac st. uv. lie. : a. car. ext.
8r881.58	PTI 6 a viac st. uv. lie. : spin. c.
8r881.5b	PTI 6 a viac st. uv. lie. : duct. arter. aper.
8r881.5c	PTI 6 a viac st. uv. lie. : aorta
8r881.5d	PTI 6 a viac st. uv. lie. : isth. aor.
8r881.5e	PTI 6 a viac st. uv. lie. : v. cava
8r881.5f	PTI 6 a viac st. uv. lie. : iné . c. hrud.
8r881.5g	PTI 6 a viac st. uv. lie. : v. por.
8r881.5h	PTI 6 a viac st. uv. lie. : visc. c.
8r881.5i	PTI 6 a viac st. uv. lie. : iné br. a pan. tep.
8r881.5j	PTI 6 a viac st. uv. lie. : iné br. a pan. žily
8r881.5k	PTI 6 a viac st. uv. lie. : c. ple. a ram.
8r881.5l	PTI 6 a viac st. uv. lie. : c. predla.
8r881.5m	PTI 6 a viac st. uv. lie. : c. predko.
8r881.5n	PTI 6 a viac st. uv. lie. : femo. te.
8r881.5o	PTI 6 a viac st. uv. lie. : femo. ži.
8r881.5p	PTI 6 a viac st. uv. lie. : c. malf.
8r881.5q	PTI 6 a viac st. uv. lie. : umel. c.
8r881.5x	PTI 6 a viac st. uv. lie. : iné

8r882.00	PTI 1 st. bior. : intrakr.c.
8r882.02	PTI 1 st. bior. : a. car. bez b. ur.
8r882.03	PTI 1 st. bior. : a. car. com.
8r882.04	PTI 1 st. bior. : a. car. int. extrakr.
8r882.05	PTI 1 st. bior. : a. car. int. extrakr. s a. car. com.
8r882.06	PTI 1 st. bior. : a. car. ext.
8r882.08	PTI 1 st. bior. : spin. c.
8r882.0b	PTI 1 st. bior. : duct. arter. aper.
8r882.0c	PTI 1 st. bior. : aorta
8r882.0d	PTI 1 st. bior. : isth. aor.
8r882.0e	PTI 1 st. bior. : v. cava
8r882.0f	PTI 1 st. bior. : iné . c. hrud.
8r882.0g	PTI 1 st. bior. : v. por.
8r882.0h	PTI 1 st. bior. : visc. c.
8r882.0i	PTI 1 st. bior. : iné br. a pan. tep.
8r882.0j	PTI 1 st. bior. : iné br. a pan. žily
8r882.0k	PTI 1 st. bior. : c. ple. a ram.
8r882.0l	PTI 1 st. bior. : c. predla.
8r882.0m	PTI 1 st. bior. : c. predko.
8r882.0n	PTI 1 st. bior. : femo. te.
8r882.0o	PTI 1 st. bior. : femo. ži.
8r882.0p	PTI 1 st. bior. : c. malf.
8r882.0q	PTI 1 st. bior. : umel. c.
8r882.0x	PTI 1 st. bior. : iné
8r882.10	PTI 2 st. bior. : intrakr.c.
8r882.12	PTI 2 st. bior. : a. car. bez b. ur.
8r882.13	PTI 2 st. bior. : a. car. com.
8r882.14	PTI 2 st. bior. : a. car. int. extrakr.
8r882.15	PTI 2 st. bior. : a. car. int. extrakr. s a. car. com.
8r882.16	PTI 2 st. bior. : a. car. ext.
8r882.18	PTI 2 st. bior. : spin. c.
8r882.1b	PTI 2 st. bior. : duct. arter. aper.
8r882.1c	PTI 2 st. bior. : aorta
8r882.1d	PTI 2 st. bior. : isth. aor.
8r882.1e	PTI 2 st. bior. : v. cava
8r882.1f	PTI 2 st. bior. : iné . c. hrud.
8r882.1g	PTI 2 st. bior. : v. por.
8r882.1h	PTI 2 st. bior. : visc. c.
8r882.1i	PTI 2 st. bior. : iné br. a pan. tep.
8r882.1j	PTI 2 st. bior. : iné br. a pan. žily
8r882.1k	PTI 2 st. bior. : c. ple. a ram.
8r882.1l	PTI 2 st. bior. : c. predla.
8r882.1m	PTI 2 st. bior. : c. predko.
8r882.1n	PTI 2 st. bior. : femo. te.
8r882.1o	PTI 2 st. bior. : femo. ži.
8r882.1p	PTI 2 st. bior. : c. malf.
8r882.1q	PTI 2 st. bior. : umel. c.
8r882.1x	PTI 2 st. bior. : iné
8r882.20	PTI 3 st. bior. : intrakr.c.
8r882.22	PTI 3 st. bior. : a. car. bez b. ur.
8r882.23	PTI 3 st. bior. : a. car. com.
8r882.24	PTI 3 st. bior. : a. car. int. extrakr.
8r882.25	PTI 3 st. bior. : a. car. int. extrakr. s a. car. com.
8r882.26	PTI 3 st. bior. : a. car. ext.
8r882.28	PTI 3 st. bior. : spin. c.
8r882.2b	PTI 3 st. bior. : duct. arter. aper.
8r882.2c	PTI 3 st. bior. : aorta
8r882.2d	PTI 3 st. bior. : isth. aor.
8r882.2e	PTI 3 st. bior. : v. cava
8r882.2f	PTI 3 st. bior. : iné . c. hrud.
8r882.2g	PTI 3 st. bior. : v. por.
8r882.2h	PTI 3 st. bior. : visc. c.
8r882.2i	PTI 3 st. bior. : iné br. a pan. tep.
8r882.2j	PTI 3 st. bior. : iné br. a pan. žily
8r882.2k	PTI 3 st. bior. : c. ple. a ram.
8r882.2l	PTI 3 st. bior. : c. predla.
8r882.2m	PTI 3 st. bior. : c. predko.
8r882.2n	PTI 3 st. bior. : femo. te.
8r882.2o	PTI 3 st. bior. : femo. ži.
8r882.2p	PTI 3 st. bior. : c. malf.

8r882.2q PTI 3 st. bior. : umel. c.
8r882.2x PTI 3 st. bior. : iné
8r882.30 PTI 4 st. bior. : intrakr.c.
8r882.32 PTI 4 st. bior. : a. car. bez b. ur.
8r882.33 PTI 4 st. bior. : a. car. com.
8r882.34 PTI 4 st. bior. : a. car. int. extrakr.
8r882.35 PTI 4 st. bior. : a. car. int. extrakr. s a. car. com.
8r882.36 PTI 4 st. bior. : a. car. ext.
8r882.38 PTI 4 st. bior. : spin. c.
8r882.3b PTI 4 st. bior. : duct. arter. aper.
8r882.3c PTI 4 st. bior. : aorta
8r882.3d PTI 4 st. bior. : isth. aor.
8r882.3e PTI 4 st. bior. : v. cava
8r882.3f PTI 4 st. bior. : iné . c. hrud.
8r882.3g PTI 4 st. bior. : v. por.
8r882.3h PTI 4 st. bior. : visc. c.
8r882.3i PTI 4 st. bior. : iné br. a pan. tep.
8r882.3j PTI 4 st. bior. : iné br. a pan. žily
8r882.3k PTI 4 st. bior. : c. ple. a ram.
8r882.3l PTI 4 st. bior. : c. predla.
8r882.3m PTI 4 st. bior. : c. predko.
8r882.3n PTI 4 st. bior. : femo. te.
8r882.3o PTI 4 st. bior. : femo. ži.
8r882.3p PTI 4 st. bior. : c. malf.
8r882.3q PTI 4 st. bior. : umel. c.
8r882.3x PTI 4 st. bior. : iné
8r882.40 PTI 5 st. bior. : intrakr.c.
8r882.42 PTI 5 st. bior. : a. car. bez b. ur.
8r882.43 PTI 5 st. bior. : a. car. com.
8r882.44 PTI 5 st. bior. : a. car. int. extrakr.
8r882.45 PTI 5 st. bior. : a. car. int. extrakr. s a. car. com.
8r882.46 PTI 5 st. bior. : a. car. ext.
8r882.48 PTI 5 st. bior. : spin. c.
8r882.4b PTI 5 st. bior. : duct. arter. aper.
8r882.4c PTI 5 st. bior. : aorta
8r882.4d PTI 5 st. bior. : isth. aor.
8r882.4e PTI 5 st. bior. : v. cava
8r882.4f PTI 5 st. bior. : iné . c. hrud.
8r882.4g PTI 5 st. bior. : v. por.
8r882.4h PTI 5 st. bior. : visc. c.
8r882.4i PTI 5 st. bior. : iné br. a pan. tep.
8r882.4j PTI 5 st. bior. : iné br. a pan. žily
8r882.4k PTI 5 st. bior. : c. ple. a ram.
8r882.4l PTI 5 st. bior. : c. predla.
8r882.4m PTI 5 st. bior. : c. predko.
8r882.4n PTI 5 st. bior. : femo. te.
8r882.4o PTI 5 st. bior. : femo. ži.
8r882.4p PTI 5 st. bior. : c. malf.
8r882.4q PTI 5 st. bior. : umel. c.
8r882.4x PTI 5 st. bior. : iné
8r882.50 PTI 6 a viac st. bior. : intrakr.c.
8r882.52 PTI 6 a viac st. bior. : a. car. bez b. ur.
8r882.53 PTI 6 a viac st. bior. : a. car. com.
8r882.54 PTI 6 a viac st. bior. : a. car. int. extrakr.
8r882.55 PTI 6 a viac st. bior.: a. ca. in. extrak. s a. car. com.
8r882.56 PTI 6 a viac st. bior. : a. car. ext.
8r882.58 PTI 6 a viac st. bior. : spin. c.
8r882.5b PTI 6 a viac st. bior. : duct. arter. aper.
8r882.5c PTI 6 a viac st. bior. : aorta
8r882.5d PTI 6 a viac st. bior. : isth. aor.
8r882.5e PTI 6 a viac st. bior. : v. cava
8r882.5f PTI 6 a viac st. bior. : iné . c. hrud.
8r882.5g PTI 6 a viac st. bior. : v. por.
8r882.5h PTI 6 a viac st. bior. : visc. c.
8r882.5i PTI 6 a viac st. bior. : iné br. a pan. tep.
8r882.5j PTI 6 a viac st. bior. : iné br. a pan. žily
8r882.5k PTI 6 a viac st. bior. : c. ple. a ram.
8r882.5l PTI 6 a viac st. bior. : c. predla.
8r882.5m PTI 6 a viac st. bior. : c. predko.
8r882.5n PTI 6 a viac st. bior. : femo. te.
8r882.5o PTI 6 a viac st. bior. : femo. ži.
8r882.5p PTI 6 a viac st. bior. : c. malf.
8r882.5q PTI 6 a viac st. bior. : umel. c.
8r882.5x PTI 6 a viac st. bior. : iné
8r883.00 PTI nepok. 1 CP st. : intrakr.c.
8r883.02 PTI nepok. 1 CP st. : a. car. bez b. ur.
8r883.03 PTI nepok. 1 CP st. : a. car. com.
8r883.04 PTI nepok. 1 CP st. : a. car. int. extrakr.
8r883.05 PTI nepok. 1 CP st. : a. car. int. extrakr. s a. car. com.
8r883.06 PTI nepok. 1 CP st. : a. car. ext.
8r883.08 PTI nepok. 1 CP st. : spin. c.
8r883.0b PTI nepok. 1 CP st. : duct. arter. aper.
8r883.0c PTI nepok. 1 CP st. : aorta
8r883.0d PTI nepok. 1 CP st. : isth. aor.
8r883.0e PTI nepok. 1 CP st. : v. cava
8r883.0f PTI nepok. 1 CP st. : iné . c. hrud.
8r883.0g PTI nepok. 1 CP st. : v. por.
8r883.0h PTI nepok. 1 CP st. : visc. c.
8r883.0i PTI nepok. 1 CP st. : iné br. a pan. tep.
8r883.0j PTI nepok. 1 CP st. : iné br. a pan. žily
8r883.0k PTI nepok. 1 CP st. : c. ple. a ram.
8r883.0l PTI nepok. 1 CP st. : c. predla.
8r883.0m PTI nepok. 1 CP st. : c. predko.
8r883.0n PTI nepok. 1 CP st. : femo. te.
8r883.0o PTI nepok. 1 CP st. : femo. ži.
8r883.0p PTI nepok. 1 CP st. : c. malf.
8r883.0q PTI nepok. 1 CP st. : umel. c.
8r883.0x PTI nepok. 1 CP st. : iné
8r883.10 PTI nepok. CP 2 st. : intrakr.c.
8r883.12 PTI nepok. CP 2 st. : a. car. bez b. ur.
8r883.13 PTI nepok. CP 2 st. : a. car. com.
8r883.14 PTI nepok. CP 2 st. : a. car. int. extrakr.
8r883.15 PTI nepok. CP 2 st. : a. car. int. extrakr. s a. car. com.
8r883.16 PTI nepok. CP 2 st. : a. car. ext.
8r883.18 PTI nepok. CP 2 st. : spin. c.
8r883.1b PTI nepok. CP 2 st. : duct. arter. aper.
8r883.1c PTI nepok. CP 2 st. : aorta
8r883.1d PTI nepok. CP 2 st. : isth. aor.
8r883.1e PTI nepok. CP 2 st. : v. cava
8r883.1f PTI nepok. CP 2 st. : iné . c. hrud.
8r883.1g PTI nepok. CP 2 st. : v. por.
8r883.1h PTI nepok. CP 2 st. : visc. c.
8r883.1i PTI nepok. CP 2 st. : iné br. a pan. tep.
8r883.1j PTI nepok. CP 2 st. : iné br. a pan. žily
8r883.1k PTI nepok. CP 2 st. : c. ple. a ram.
8r883.1l PTI nepok. CP 2 st. : c. predla.
8r883.1m PTI nepok. CP 2 st. : c. predko.
8r883.1n PTI nepok. CP 2 st. : femo. te.
8r883.1o PTI nepok. CP 2 st. : femo. ži.
8r883.1p PTI nepok. CP 2 st. : c. malf.
8r883.1q PTI nepok. CP 2 st. : umel. c.
8r883.1x PTI nepok. CP 2 st. : iné
8r884.00 PTI pok. 1 CP st. : intrakr.c.
8r884.02 PTI pok. 1 CP st. : a. car. bez b. ur.
8r884.03 PTI pok. 1 CP st. : a. car. com.
8r884.04 PTI pok. 1 CP st. : a. car. int. extrakr.
8r884.05 PTI pok. 1 CP st. : a. car. int. extrakr. s a. car. com.
8r884.06 PTI pok. 1 CP st. : a. car. ext.
8r884.08 PTI pok. 1 CP st. : spin. c.
8r884.0b PTI pok. 1 CP st. : duct. arter. aper.
8r884.0c PTI pok. 1 CP st. : aorta
8r884.0d PTI pok. 1 CP st. : isth. aor.
8r884.0e PTI pok. 1 CP st. : v. cava
8r884.0f PTI pok. 1 CP st. : iné . c. hrud.
8r884.0g PTI pok. 1 CP st. : v. por.
8r884.0h PTI pok. 1 CP st. : visc. c.
8r884.0i PTI pok. 1 CP st. : iné br. a pan. tep.
8r884.0j PTI pok. 1 CP st. : iné br. a pan. žily
8r884.0k PTI pok. 1 CP st. : c. ple. a ram.
8r884.0l PTI pok. 1 CP st. : c. predla.

8r884.0m	PTI pok. 1 CP st. : c. predko.
8r884.0n	PTI pok. 1 CP st. : femo. te.
8r884.0o	PTI pok. 1 CP st. : femo. ži.
8r884.0p	PTI pok. 1 CP st. : c. malf.
8r884.0q	PTI pok. 1 CP st. : umel. c.
8r884.0x	PTI pok. 1 CP st. : iné
8r884.10	PTI pok. CP 2 st. : intrakr.c.
8r884.12	PTI pok. CP 2 st. : a. car. bez b. ur.
8r884.13	PTI pok. CP 2 st. : a. car. com.
8r884.14	PTI pok. CP 2 st. : a. car. int. extrakr.
8r884.15	PTI pok. CP 2 st. : a. car. int. extrakr. s a. car. com.
8r884.16	PTI pok. CP 2 st. : a. car. ext.
8r884.18	PTI pok. CP 2 st. : spin. c.
8r884.1b	PTI pok. CP 2 st. : duct. arter. aper.
8r884.1c	PTI pok. CP 2 st. : aorta
8r884.1d	PTI pok. CP 2 st. : isth. aor.
8r884.1e	PTI pok. CP 2 st. : v. cava
8r884.1f	PTI pok. CP 2 st. : iné . c. hrud.
8r884.1g	PTI pok. CP 2 st. : v. por.
8r884.1h	PTI pok. CP 2 st. : visc. c.
8r884.1i	PTI pok. CP 2 st. : iné br. a pan. tep.
8r884.1j	PTI pok. CP 2 st. : iné br. a pan. žily
8r884.1k	PTI pok. CP 2 st. : c. ple. a ram.
8r884.1l	PTI pok. CP 2 st. : c. predla.
8r884.1m	PTI pok. CP 2 st. : c. predko.
8r884.1n	PTI pok. CP 2 st. : femo. te.
8r884.1o	PTI pok. CP 2 st. : femo. ži.
8r884.1p	PTI pok. CP 2 st. : c. malf.
8r884.1q	PTI pok. CP 2 st. : umel. c.
8r884.1x	PTI pok. CP 2 st. : iné
8r885.02	PTI 1 st. s emb. och.: a. car. bez b. ur.
8r885.03	PTI 1 st. s emb. och.: a. car. com.
8r885.04	PTI 1 st. s emb. och.: a. car. int. extrakr.
8r885.05	PTI 1 st. s emb. och.: a. car. int. extrakr. s a. car. com.
8r885.06	PTI 1 st. s emb. och.: a. car. ext.
8r885.0x	PTI 1 st. s emb. och.: iné
8r885.12	PTI 2 st. s emb. och.: a. car. bez b. ur.
8r885.13	PTI 2 st. s emb. och.: a. car. com.
8r885.14	PTI 2 st. s emb. och.: a. car. int. extrakr.
8r885.15	PTI 2 st. s emb. och.: a. car. int. extrakr. s a. car. com.
8r885.16	PTI 2 st. s emb. och.: a. car. ext.
8r885.1x	PTI 2 st. s emb. och.: iné
8r885.22	PTI 3 st. s emb. och.: a. car. bez b. ur.
8r885.23	PTI 3 st. s emb. och.: a. car. com.
8r885.24	PTI 3 st. s emb. och.: a. car. int. extrakr.
8r885.25	PTI 3 st. s emb. och.: a. car. int. extrakr. s a. car. com.
8r885.26	PTI 3 st. s emb. och.: a. car. ext.
8r885.2x	PTI 3 st. s emb. och.: iné
8r885.32	PTI 4 st. s emb. och.: a. car. bez b. ur.
8r885.33	PTI 4 st. s emb. och.: a. car. com.
8r885.34	PTI 4 st. s emb. och.: a. car. int. extrakr.
8r885.35	PTI 4 st. s emb. och.: a. car. int. extrakr. s a. car. com.
8r885.36	PTI 4 st. s emb. och.: a. car. ext.
8r885.3x	PTI 4 st. s emb. och.: iné
8r885.42	PTI 5 st. s emb. och.: a. car. bez b. ur.
8r885.43	PTI 5 st. s emb. och.: a. car. com.
8r885.44	PTI 5 st. s emb. och.: a. car. int. extrakr.
8r885.45	PTI 5 st. s emb. och.: a. car. int. extrakr. s a. car. com.
8r885.46	PTI 5 st. s emb. och.: a. car. ext.
8r885.4x	PTI 5 st. s emb. och.: iné
8r885.52	PTI 6 a viac st. s emb. och.: a. car. bez b. ur.
8r885.53	PTI 6 a viac st. s emb. och.: a. car. com.
8r885.54	PTI 6 a viac st. s emb. och.: a. car. int. extrakr.
8r885.55	PTI 6 a viac st. s emb. och.: a. ca in extrak. s a ca com.
8r885.56	PTI 6 a viac st. s emb. och.: a. car. ext.
8r885.5x	PTI 6 a viac st. s emb. och.: iné
8r886.00	PTI 1 stentgr.: ink. C.
8r886.02	PTI 1 stentgr.: a. car. bez b. ur.
8r886.03	PTI 1 stentgr.: a. car. com.
8r886.04	PTI 1 stentgr.: a. car. int. extrakr.
8r886.05	PTI 1 stentgr.: a. car. int. extrakr. s a. car. com.
8r886.06	PTI 1 stentgr.: a. car. ext.
8r886.0b	PTI 1 stentgr.: duct. arter. aper.
8r886.0e	PTI 1 stentgr.: v. cava
8r886.0f	PTI 1 stentgr.: iné . c. hrud.
8r886.0g	PTI 1 stentgr.: v. por.
8r886.0h	PTI 1 stentgr.: visc. c.
8r886.0i	PTI 1 stentgr.: iné br. a pan. tep.
8r886.0j	PTI 1 stentgr.: iné br. a pan. žily
8r886.0k	PTI 1 stentgr.: c. ple. a ram.
8r886.0l	PTI 1 stentgr.: c. predla.
8r886.0m	PTI 1 stentgr.: c. predko.
8r886.0n	PTI 1 stentgr.: femo. te.
8r886.0o	PTI 1 stentgr.: femo. ži.
8r886.0p	PTI 1 stentgr.: c. malf.
8r886.0q	PTI 1 stentgr.: umel. c.
8r886.0x	PTI 1 stentgr.: iné
8r886.10	PTI 2 stentgr.: ink. C.
8r886.12	PTI 2 stentgr.: a. car. bez b. ur.
8r886.13	PTI 2 stentgr.: a. car. com.
8r886.14	PTI 2 stentgr.: a. car. int. extrakr.
8r886.15	PTI 2 stentgr.: a. car. int. extrakr. s a. car. com.
8r886.16	PTI 2 stentgr.: a. car. ext.
8r886.1b	PTI 2 stentgr.: duct. arter. aper.
8r886.1e	PTI 2 stentgr.: v. cava
8r886.1f	PTI 2 stentgr.: iné . c. hrud.
8r886.1g	PTI 2 stentgr.: v. por.
8r886.1h	PTI 2 stentgr.: visc. c.
8r886.1i	PTI 2 stentgr.: iné br. a pan. tep.
8r886.1j	PTI 2 stentgr.: iné br. a pan. žily
8r886.1k	PTI 2 stentgr.: c. ple. a ram.
8r886.1l	PTI 2 stentgr.: c. predla.
8r886.1m	PTI 2 stentgr.: c. predko.
8r886.1n	PTI 2 stentgr.: femo. te.
8r886.1o	PTI 2 stentgr.: femo. ži.
8r886.1p	PTI 2 stentgr.: c. malf.
8r886.1q	PTI 2 stentgr.: umel. c.
8r886.1x	PTI 2 stentgr.: iné
8r886.20	PTI 3 stentgr.: ink. C.
8r886.22	PTI3 stentgr.: a. car. bez b. ur.
8r886.23	PTI3 stentgr.: a. car. com.
8r886.24	PTI3 stentgr.: a. car. int. extrakr.
8r886.25	PTI3 stentgr.: a. car. int. extrakr. s a. car. com.
8r886.26	PTI3 stentgr.: a. car. ext.
8r886.2b	PTI3 stentgr.: duct. arter. aper.
8r886.2e	PTI3 stentgr.: v. cava
8r886.2f	PTI3 stentgr.: iné . c. hrud.
8r886.2g	PTI3 stentgr.: v. por.
8r886.2h	PTI3 stentgr.: visc. c.
8r886.2i	PTI3 stentgr.: iné br. a pan. tep.
8r886.2j	PTI3 stentgr.: iné br. a pan. žily
8r886.2k	PTI3 stentgr.: c. ple. a ram.
8r886.2l	PTI3 stentgr.: c. predla.
8r886.2m	PTI3 stentgr.: c. predko.
8r886.2n	PTI3 stentgr.: femo. te.
8r886.2o	PTI3 stentgr.: femo. ži.
8r886.2p	PTI3 stentgr.: c. malf.
8r886.2q	PTI3 stentgr.: umel. c.
8r886.2x	PTI3 stentgr.: iné
8r886.30	PTI 4 stentgr.: ink. C.
8r886.32	PTI 4 stentgr.: a. car. bez b. ur.
8r886.33	PTI 4 stentgr.: a. car. com.
8r886.34	PTI 4 stentgr.: a. car. int. extrakr.
8r886.35	PTI 4 stentgr.: a. car. int. extrakr. s a. car. com.
8r886.36	PTI 4 stentgr.: a. car. ext.
8r886.3b	PTI 4 stentgr.: duct. arter. aper.
8r886.3e	PTI 4 stentgr.: v. cava
8r886.3f	PTI 4 stentgr.: iné . c. hrud.
8r886.3g	PTI 4 stentgr.: v. por.
8r886.3h	PTI 4 stentgr.: visc. c.

8r886.3i	PTI 4 stentgr.: iné br. a pan. tep.
8r886.3j	PTI 4 stentgr.: iné br. a pan. žily
8r886.3k	PTI 4 stentgr.: c. ple. a ram.
8r886.3l	PTI 4 stentgr.: c. predla.
8r886.3m	PTI 4 stentgr.: c. predko.
8r886.3n	PTI 4 stentgr.: femo. te.
8r886.3o	PTI 4 stentgr.: femo. ži.
8r886.3p	PTI 4 stentgr.: c. malf.
8r886.3q	PTI 4 stentgr.: umel. c.
8r886.3x	PTI 4 stentgr.: iné
8r886.40	PTI 5 stentgr.: ink. C.
8r886.42	PTI 5 stentgr.: a. car. bez b. ur.
8r886.43	PTI 5 stentgr.: a. car. com.
8r886.44	PTI 5 stentgr.: a. car. int. extrakr.
8r886.45	PTI 5 stentgr.: a. car. int. extrakr. s a. car. com.
8r886.46	PTI 5 stentgr.: a. car. ext.
8r886.4b	PTI 5 stentgr.: duct. arter. aper.
8r886.4e	PTI 5 stentgr.: v. cava
8r886.4f	PTI 5 stentgr.: iné . c. hrud.
8r886.4g	PTI 5 stentgr.: v. por.
8r886.4h	PTI 5 stentgr.: visc. c.
8r886.4i	PTI 5 stentgr.: iné br. a pan. tep.
8r886.4j	PTI 5 stentgr.: iné br. a pan. žily
8r886.4k	PTI 5 stentgr.: c. ple. a ram.
8r886.4l	PTI 5 stentgr.: c. predla.
8r886.4m	PTI 5 stentgr.: c. predko.
8r886.4n	PTI 5 stentgr.: femo. te.
8r886.4o	PTI 5 stentgr.: femo. ži.
8r886.4p	PTI 5 stentgr.: c. malf.
8r886.4q	PTI 5 stentgr.: umel. c.
8r886.4x	PTI 5 stentgr.: iné
8r886.50	PTI 6 a v stentgr.: ink. C.
8r886.52	PTI 6 a viac stentgr.: a. car. bez b. ur.
8r886.53	PTI 6 a viac stentgr.: a. car. com.
8r886.54	PTI 6 a viac stentgr.: a. car. int. extrakr.
8r886.55	PTI 6 a viac stentgr.: a. car. int. extrakr. s a. car. com.
8r886.56	PTI 6 a viac stentgr.: a. car. ext.
8r886.5b	PTI 6 a viac stentgr.: duct. arter. aper.
8r886.5e	PTI 6 a viac stentgr.: v. cava
8r886.5f	PTI 6 a viac stentgr.: iné . c. hrud.
8r886.5g	PTI 6 a viac stentgr.: v. por.
8r886.5h	PTI 6 a viac stentgr.: visc. c.
8r886.5i	PTI 6 a viac stentgr.: iné br. a pan. tep.
8r886.5j	PTI 6 a viac stentgr.: iné br. a pan. žily
8r886.5k	PTI 6 a viac stentgr.: c. ple. a ram.
8r886.5l	PTI 6 a viac stentgr.: c. predla.
8r886.5m	PTI 6 a viac stentgr.: c. predko.
8r886.5n	PTI 6 a viac stentgr.: femo. te.
8r886.5o	PTI 6 a viac stentgr.: femo. ži.
8r886.5p	PTI 6 a viac stentgr.: c. malf.
8r886.5q	PTI 6 a viac stentgr.: umel. c.
8r886.5x	PTI 6 a viac stentgr.: iné
8r887.00	PTI 1 flowd.: intrakr.c.
8r887.02	PTI 1 flowd.: a. car. bez b. ur.
8r887.03	PTI 1 flowd.: a. car. com.
8r887.04	PTI 1 flowd.: a. car. int. extrakr.
8r887.05	PTI 1 flowd.: a. car. int. extrakr. s a. car. com.
8r887.0c	PTI 1 flowd.: aorta
8r887.0f	PTI 1 flowd.: iné . c. hrud.
8r887.0h	PTI 1 flowd.: visc. c.
8r887.0i	PTI 1 flowd.: iné br. a pan. tep.
8r887.0j	PTI 1 flowd.: iné br. a pan. žily
8r887.0p	PTI 1 flowd.: c. malf.
8r887.0x	PTI 1 flowd.: iné
8r887.10	PTI 2 flowd.: intrakr.c.
8r887.12	PTI 2 flowd.: a. car. bez b. ur.
8r887.13	PTI 2 flowd.: a. car. com.
8r887.14	PTI 2 flowd.: a. car. int. extrakr.
8r887.15	PTI 2 flowd.: a. car. int. extrakr. s a. car. com.
8r887.1c	PTI 2 flowd.: aorta
8r887.1f	PTI 2 flowd.: iné . c. hrud.
8r887.1h	PTI 2 flowd.: visc. c.
8r887.1i	PTI 2 flowd.: iné br. a pan. tep.
8r887.1j	PTI 2 flowd.: iné br. a pan. žily
8r887.1p	PTI 2 flowd.: c. malf.
8r887.1x	PTI 2 flowd.: iné
8r887.20	PTI3 flowd.: intrakr.c.
8r887.22	PTI3 flowd.: a. car. bez b. ur.
8r887.23	PTI3 flowd.: a. car. com.
8r887.24	PTI3 flowd.: a. car. int. extrakr.
8r887.25	PTI3 flowd.: a. car. int. extrakr. s a. car. com.
8r887.2c	PTI3 flowd.: aorta
8r887.2f	PTI3 flowd.: iné . c. hrud.
8r887.2h	PTI3 flowd.: visc. c.
8r887.2i	PTI3 flowd.: iné br. a pan. tep.
8r887.2j	PTI3 flowd.: iné br. a pan. žily
8r887.2p	PTI3 flowd.: c. malf.
8r887.2x	PTI3 flowd.: iné
8r887.30	PTI 4 flowd.: intrakr.c.
8r887.32	PTI 4 flowd.: a. car. bez b. ur.
8r887.33	PTI 4 flowd.: a. car. com.
8r887.34	PTI 4 flowd.: a. car. int. extrakr.
8r887.35	PTI 4 flowd.: a. car. int. extrakr. s a. car. com.
8r887.3c	PTI 4 flowd.: aorta
8r887.3f	PTI 4 flowd.: iné . c. hrud.
8r887.3h	PTI 4 flowd.: visc. c.
8r887.3i	PTI 4 flowd.: iné br. a pan. tep.
8r887.3j	PTI 4 flowd.: iné br. a pan. žily
8r887.3p	PTI 4 flowd.: c. malf.
8r887.3x	PTI 4 flowd.: iné
8r887.40	PTI 5 flowd.: intrakr.c.
8r887.42	PTI 5 flowd.: a. car. bez b. ur.
8r887.43	PTI 5 flowd.: a. car. com.
8r887.44	PTI 5 flowd.: a. car. int. extrakr.
8r887.45	PTI 5 flowd.: a. car. int. extrakr. s a. car. com.
8r887.4c	PTI 5 flowd.: aorta
8r887.4f	PTI 5 flowd.: iné . c. hrud.
8r887.4h	PTI 5 flowd.: visc. c.
8r887.4i	PTI 5 flowd.: iné br. a pan. tep.
8r887.4j	PTI 5 flowd.: iné br. a pan. žily
8r887.4p	PTI 5 flowd.: c. malf.
8r887.4x	PTI 5 flowd.: iné
8r887.50	PTI 6 a viac flowd.: intrakr.c.
8r887.52	PTI 6 a viac flowd.: a. car. bez b. ur.
8r887.53	PTI 6 a viac flowd.: a. car. com.
8r887.54	PTI 6 a viac flowd.: a. car. int. extrakr.
8r887.55	PTI 6 a viac flowd.: a. car. int. extrakr. s a. car. com.
8r887.5c	PTI 6 a viac flowd.: aorta
8r887.5f	PTI 6 a viac flowd.: iné . c. hrud.
8r887.5h	PTI 6 a viac flowd.: visc. c.
8r887.5i	PTI 6 a viac flowd.: iné br. a pan. tep.
8r887.5j	PTI 6 a viac flowd.: iné br. a pan. žily
8r887.5p	PTI 6 a viac flowd.: c. malf.
8r887.5x	PTI 6 a viac flowd.: iné
8r887.60	PTI 1 HPC flowd.: intrakr.c.
8r887.62	PTI 1 HPC flowd.: a. car. bez b. ur.
8r887.63	PTI 1 HPC flowd.: a. car. com.
8r887.64	PTI 1 HPC flowd.: a. car. int. extrakr.
8r887.65	PTI 1 HPC flowd.: a. car. int. extrakr. s a. car. com.
8r887.6c	PTI 1 HPC flowd.: aorta
8r887.6f	PTI 1 HPC flowd.: iné . c. hrud.
8r887.6h	PTI 1 HPC flowd.: visc. c.
8r887.6i	PTI 1 HPC flowd.: iné br. a pan. tep.
8r887.6j	PTI 1 HPC flowd.: iné br. a pan. žily
8r887.6p	PTI 1 HPC flowd.: c. malf.
8r887.6x	PTI 1 HPC flowd.: iné
8r887.70	PTI 2 HPC flowd.: intrakr.c.
8r887.72	PTI 2 HPC flowd.: a. car. bez b. ur.
8r887.73	PTI 2 HPC flowd.: a. car. com.
8r887.74	PTI 2 HPC flowd.: a. car. int. extrakr.

8r887.75	PTI 2 HPC	flowd.: a. car. int. extrakr. s a. car. com.
8r887.7c	PTI 2 HPC	flowd.: aorta
8r887.7f	PTI 2 HPC	flowd.: iné . c. hrud.
8r887.7h	PTI 2 HPC	flowd.: visc. c.
8r887.7i	PTI 2 HPC	flowd.: iné br. a pan. tep.
8r887.7j	PTI 2 HPC	flowd.: iné br. a pan. žily
8r887.7p	PTI 2 HPC	flowd.: c. malf.
8r887.7x	PTI 2 HPC	flowd.: iné
8r887.80	PTI 3 HPC	flowd.: intrakr.c.
8r887.82	PTI 3 HPC	flowd.: a. car. bez b. ur.
8r887.83	PTI 3 HPC	flowd.: a. car. com.
8r887.84	PTI 3 HPC	flowd.: a. car. int. extrakr.
8r887.85	PTI 3 HPC	flowd.: a. car. int. extrakr. s a. car. com.
8r887.8c	PTI 3 HPC	flowd.: aorta
8r887.8f	PTI 3 HPC	flowd.: iné . c. hrud.
8r887.8h	PTI 3 HPC	flowd.: visc. c.
8r887.8i	PTI 3 HPC	flowd.: iné br. a pan. tep.
8r887.8j	PTI 3 HPC	flowd.: iné br. a pan. žily
8r887.8p	PTI 3 HPC	flowd.: c. malf.
8r887.8x	PTI 3 HPC	flowd.: iné
8r887.90	PTI 4 HPC	flowd.: intrakr.c.
8r887.92	PTI 4 HPC	flowd.: a. car. bez b. ur.
8r887.93	PTI 4 HPC	flowd.: a. car. com.
8r887.94	PTI 4 HPC	flowd.: a. car. int. extrakr.
8r887.95	PTI 4 HPC	flowd.: a. car. int. extrakr. s a. car. com.
8r887.9c	PTI 4 HPC	flowd.: aorta
8r887.9f	PTI 4 HPC	flowd.: iné . c. hrud.
8r887.9h	PTI 4 HPC	flowd.: visc. c.
8r887.9i	PTI 4 HPC	flowd.: iné br. a pan. tep.
8r887.9j	PTI 4 HPC	flowd.: iné br. a pan. žily
8r887.9p	PTI 4 HPC	flowd.: c. malf.
8r887.9x	PTI 4 HPC	flowd.: iné
8r887.a0	PTI 5 HPC	flowd.: intrakr.c.
8r887.a2	PTI 5 HPC	flowd.: a. car. bez b. ur.
8r887.a3	PTI 5 HPC	flowd.: a. car. com.
8r887.a4	PTI 5 HPC	flowd.: a. car. int. extrakr.
8r887.a5	PTI 5 HPC	flowd.: a. car. int. extrakr. s a. car. com.
8r887.ac	PTI 5 HPC	flowd.: aorta
8r887.af	PTI 5 HPC	flowd.: iné . c. hrud.
8r887.ah	PTI 5 HPC	flowd.: visc. c.
8r887.ai	PTI 5 HPC	flowd.: iné br. a pan. tep.
8r887.aj	PTI 5 HPC	flowd.: iné br. a pan. žily
8r887.ap	PTI 5 HPC	flowd.: c. malf.
8r887.ax	PTI 5 HPC	flowd.: iné
8r887.b0	PTI 6 a v HPC	flowd.: intrakr.c.
8r887.b2	PTI 6 a v HPC	flowd.: a. car. bez b. ur.
8r887.b3	PTI 6 a v HPC	flowd.: a. car. com.
8r887.b4	PTI 6 a v HPC	flowd.: a. car. int. extrakr.
8r887.b5	PTI 6 a v HPC	flowd.: a. car. int. extrakr. s a. car. com.
8r887.bc	PTI 6 a v HPC	flowd.: aorta
8r887.bf	PTI 6 a v HPC	flowd.: iné . c. hrud.
8r887.bh	PTI 6 a v HPC	flowd.: visc. c.
8r887.bi	PTI 6 a v HPC	flowd.: iné br. a pan. tep.
8r887.bj	PTI 6 a v HPC	flowd.: iné br. a pan. žily
8r887.bp	PTI 6 a v HPC	flowd.: c. malf.
8r887.bx	PTI 6 a v HPC	flowd.: iné
8r8q6.0	Perk. fen. aort. dis.	
8u103	Monitorovanie intrakraniálneho tlaku:epidurálne	
8u104	Monitorovanie intrakraniálneho tlaku:parenchymatózne	
8u105	Monitorovanie intrakraniálneho tlaku:intraventrikulárne	
8u106	Monitor.perfúzie mozgu transkraniálnym dopplerom	

Výkon X06-2

14v11	Diagnostická laparoskopia
5a19k.0	Kraniektómia pri kraniostenóze,sagitálny šev
5a19k.1	Kraniektómia pri kraniostenóze,koronárny šev
5a19k.2	Kraniektómia pri kraniostenóze,metopický šev
5a19k.3	Kraniektómia pri kraniostenóze,kombinácia viacerých švov
5a19m.4	Rekraniotómia pre hematóm
5a19m.5	Rekraniotómia pre infekciu
5a19m.6	Rekraniotómia pre hygróm
5a210.0	Dekomp.kraniekt.odst.č.kl.leb.k dos.d.dek.m.tk.s ul.k.d.k.b.
5a210.1	Dekomp.kraniekt.odst.č.kl.leb.k dos.dos.d.m.tk.s ul.k.d.b.
5a211.2	Elevácia impres.jedn.zl.lebky s návrt.v obl.klenby b.kraniopl.
5a211.3	Elev.impr.jednod.zlom.lebky s návrt.v ob.klenby s kraniopl.
5a211.4	Elev.impr.jednod.zlom.lebky s návrt.v ob.spod.bez p.kraniopl.
5a211.5	Elev.impr.jednod.zlom.lebky s návrt.v ob.spod.s p.kraniopl.
5a211.6	Elev.impr.jednod.zlom.lebky s návrt.v ob.zad.j.bez p.kraniopl.
5a211.7	Elev.impr.jednod.zlom.lebky s návrt.v ob.zad.j.s p.kraniopl.
5a212.2	Elev.impr.komplik.zlom.lebky v obl.klenby bez kraniopl.
5a212.3	Elev.impres.komplik.zlom.lebky v obl.klenby s kraniopl.
5a212.4	Elev.impr.komplik.zlom.lebky v obl.spod.bez p.kraniopl.
5a212.5	Elev.impr.komplik.zlom.lebky v obl.spod.s p.kraniopl.
5a212.6	Elev.impr.komplik.zlom.lebky v obl.zad.j.bez p.kraniopl.
5a212.7	Elev.impr.komplik.zlom.lebky v obl.zad.j.s p.kraniopl.
5a213	Kraniektóm.a rekonštr.lebky pri zložitých diskrániach
5a214.10	Rekonštr.tvár.skel.bez lebky(od3reg) p.PC[CAD-implantát]
5a214.11	Rekon.mozg.lebky s orbit,temp.al.fr.sín.(do2reg),PC[CAD-imp]
5a214.12	Rekon.mozg.leb,viac.obl.tvár.skel.(od3reg)p.PC[CAD-impl]
5a214.20	Rekon.leb.bez tvár.skel.s alopl.m.,jednoduchý implantát
5a214.21	Rekon.leb.bez tvár.skel.s alopl.m.p.PC[CAD-imp]jedn.defekt
5a214.22	Rek.lebky bez tvár.skel.s alopl.PC[CAD-imp]veľ./kompl.def.
5a214.8	Kranioplastika vlastnou kosťou
5a214.9	Kranioplastika kostným cementom
5a214.a	Kranioplastika biokeramikou
5a214.b	Kranioplastika titanovou sieťkou
5a214.c	Kranioplastika inými materiálmi
5a215.2	Kraniot.a elev.impres.zlom.lebky v obl.klenby b.kraniopl.
5a215.3	Kraniot.a elev.impres.zlom.lebky v obl.klenby s kraniopl.
5a215.4	Kraniot.a elev.impres.zlom.lebky v obl.spod.bez použ.kraniopl
5a215.5	Kraniot.a elev.impres.zlom.lebky v obl.spod.s použ.kraniopl.
5a215.6	Kraniot.a elev.impres.zlom.leb.v obl.zad.jam.b.použ.kraniopl.
5a215.7	Kraniot.a elev.impres.zlom.leb.v obl.zad.jam.s použ.kraniopl
5a30f	Impl.liek.pumpy na intratekál.aplik.liečiva do miech.kanála
5a310.10	Impl.liek.pumpy intrat/epidurál.pod.liek:l.pum.s konš.priet.
5a310.11	Impl.liek.pump.intratek/epidurál.pod.liek:progr.liek.pumpa
5a310.1x	Impl.liek.pumpy a intratek./epidurál.podávanie liek:ost.
5a310.2	Vytvorenie podkožného rezervoára
5a310.3	Revízia imp.intratekálneho a/epidurálneho katétra
5a310.4	Revízia.impl.liek.pumpy na intratek./epidurál.pod.liekov
5a310.5	Revízia implantovaného podkožného rezervoára
5a310.7	Odstránenie impl.liek.pumpy na intratek.,epidurál.pod.liekov
5a310.8	Odstránenie implantovaného podkožného rezervoára
5a402.b	Rekonštrukčné OP n. XI. extrakraniál.štepom
5a402.c	Rekonštrukčné OP n. XII. extrakraniál.štepom
5a403	Rekonštrukcia n.VII. štepom v extrakraniálnom úseku
5a404	Primárna mikrosutúra nervového plexu
5a40a.7	Anastomóza n. VII.sutúrou
5a40a.b	Anastomóza n. XI.sutúrou
5a40a.c	Anastomóza n. XII.sutúrou
5a40b.7	Anastomóza n. VII.štepom
5a40b.b	Anastomóza n. XI.štepom
5a40b.c	Anastomóza n. XII.štepom
5a50g	Dekompresia,deliberácia a uvoľnenie zrastov perifér.nervu
5a50h.61	Operácia pre syndróm Guyonovho tunela
5a50h.63	OP pre sy.kubitál.tunela s dekompresiou nervu
5a50h.64	OP pre sy.kubitál. tunela s transpozíciou nervu
5a50h.6x	Operácia pre úžinový syndróm na HK, iný
5a50h.7	OP pre poúraz.stavy perifér.nervu na HK
5a50h.8	OP pre pozápal.stavy perifér.nervu na HK
5a50h.9	Operácia pre úžinový syndróm na dolnej končatine
5a50h.a	OP pre poúraz.stavy perifér.nervu na DK
5a50h.b	OP pre pozápal.stavy perifér.nervu na DK
5a50k	Dekompresia nervového plexu
5a50l	Explorácia intradurál.časti brach.plexu zadným prístupom

5a50m	Explorácia extradurálnej časti brachiálneho plexu
5a50n	Skalenotóm/dekompres.brach.plexu p.sy.hor.hrud.apertúry
5a50o	Dekompresia periférneho nervu transkutánna
5a904.11	Laminotómia bedrovej chrbtice,1 segment
5a904.12	Laminotómia bedrovej chrbtice,2 segmenty
5a904.13	Laminotómia bedrovej chrbtice,viac ako 2 segmenty
5a904.21	Hemilaminektómia bedrovej chrbtice,1 segment
5a904.22	Hemilaminektómia bedrovej chrbtice,2 segmenty
5a904.23	Hemilaminektómia bedrovej chrbtice,viac ako 2 segmenty
5a904.31	Laminektómia bedrovej chrbtice,1 segment
5a904.32	Laminektómia bedrovej chrbtice,2 segmenty
5a904.33	Laminektómia bedrovej chrbtice,viac ako 2 segmenty
5a904.41	Flavektómia bedrovej chrbtice,1 segment
5a904.42	Flavektómia bedrovej chrbtice,2 segmenty
5a904.43	Flavektómia bedrovej chrbtice,viac ako 2 segmenty
5j523.1↔	Exstirp.nádoru hrudnej steny bez resekcie rebra, torakotom.
5j523.2↔	Exstirp.nádoru hrud.steny bez resekcie rebra,torakoskopicky
5j524↔	Exstirpácia nádoru hrud.steny s resekciou rebra
5j525↔	Excízia z hrudnej steny
5j526↔	Totál./parc.resekcia jednoduch.deformity rebra
5j547.1	Stabilizácia hrudníka bez použ.osteosynt.mat
5j547.2	Stabilizácia hrudníka s použitím osteosyntetického materiálu
5j548	Resekcia processus xyphoideus
5j591	Extrakcia dlahy po operácii hrudníka
5j592	Extrakcia peloty
5j593	Operácia syndrómu hornej hrudnej apertúry
5j595.1	Chir.ošetrenie instabil.sterna sutúrou/resutúrou
5j595.2	Chirurgické ošetrenie instabilného sterna dlahou
5j597	Exstirpácia cudzieho telesa z hrudníkovej dutiny
5l152.0↔	Resekcia pseudoaneuryziem a. ulnaris
5l152.1↔	Resekcia pseudoaneuryziem arcus palmaris profundus
5l152.2↔	Resekcia pseudoaneuryziem arcus palmaris superficialis
5l152.3↔	Resekcia pseudoaneuryziem aa. digitales palmares com.
5l152.4↔	Resekcia pseudoaneuryziem a. radialis
5l152.5↔	Resekcia pseudoaneuryziem r. carpalis palmaris
5l152.6↔	Resekcia pseudoaneuryziem r. carpalis dorsalis
5l152.7↔	Resekcia pseudoaneuryziem a. princeps pollicis
5l152.x↔	Resekcia pseudoaneuryziem tepien predlaktia a ruky,ost.
5l160.0↔	Sutúra bližšie neurčenej časti a. carotis
5l160.1↔	Sutúra a. carotis communis a sinus caroticus
5l160.2↔	Sutúra extrakraniálnej časti a. carotis interna
5l160.3↔	Sutúra a. carotis externa
5l160.4↔	Sutúra extrakraniálnej časti a. vertebralis
5l160.5↔	Sutúra a. carotis s použitím stentu
5l160.x↔	Sutúra tepien hlavy a krku, ostatné
5l161.0↔	Sutúra a.axillaris
5l161.1↔	Sutúra a.brachialis
5l161.x↔	Sutúra tepien ramena, ostatné
5l162.0↔	Sutúra a. ulnaris
5l162.1↔	Sutúra arcus palmaris profundus
5l162.2↔	Sutúra arcus palmaris superficialis
5l162.3↔	Sutúra aa. digitales palmares communes
5l162.4↔	Sutúra a. radialis
5l162.x↔	Sutúra tepien predlaktia a ruky, ostatné
5l163.0	Sutúra ascendentnej aorty
5l163.1	Sutúra oblúka aorty
5l163.2	Sutúra torakálnej aorty
5l163.3	Sutúra abdominálnej aorty
5l163.x	Sutúra aorty, ostatné
5l164.0↔	Sutúra a. subclavia
5l164.1↔	Sutúra truncus brachiocephalicus
5l164.2↔	Sutúra a. pulmonalis
5l164.x↔	Sutúra tepien hrudníka, ostatné
5l165.0↔	Sutúra aa. lumbales
5l165.1↔	Sutúra bližšie neurčenej časti a. iliaca
5l165.2↔	Sutúra a. iliaca communis
5l165.3↔	Sutúra a. iliaca externa
5l165.4↔	Sutúra a. iliaca interna
5l165.x↔	Sutúra tepien panvy a trupu, ostatné
5l166.0	Sutúra truncus coeliacus
5l166.1	Sutúra a. hepatica
5l166.2	Sutúra a. gastrica
5l166.3	Sutúra a. lienalis
5l166.4↔	Sutúra a. renalis
5l166.5	Sutúra a. mesenterica superior
5l166.6	Sutúra a. mesenterica inferior
5l166.x↔	Sutúra viscerálnych tepien, ostatné
5l167.0↔	Sutúra a. femoralis
5l167.1↔	Sutúra a. profunda femoris
5l167.2↔	Sutúra a. poplitea
5l167.x↔	Sutúra tepien stehna, ostatné
5l168.0↔	Sutúra a. tibialis anterior
5l168.1↔	Sutúra a. dorsalis pedis
5l168.2↔	Sutúra a. tibialis posterior
5l168.3↔	Sutúra a. fibularis
5l168.x↔	Sutúra tepien predkolenia a nohy,ostatné
5l169.0↔	Sutúra v. femoralis
5l169.1↔	Sutúra v. poplitea
5l169.2	Sutúra v. portae
5l169.3↔	Sutúra v. gastrica
5l169.4	Sutúra v. lienalis
5l169.5	Sutúra v. mesenterica superior
5l169.6	Sutúra v. mesenterica inferior
5l169.7	Sutúra vv. hepaticae
5l169.8↔	Sutúra v. renalis
5l169.9↔	Sutúra v. jugularis
5l169.a↔	Sutúra v. pulmonalis
5l169.b↔	Sutúra v. subclavia
5l169.c↔	Sutúra v. axillaris
5l169.d↔	Sutúra v. brachiocephalica
5l169.e	Sutúra v. cava superior
5l169.f	Sutúra v. cava inferior
5l169.g↔	Sutúra v. iliaca communis
5l169.h↔	Sutúra v. iliaca externa
5l169.i↔	Sutúra v. iliaca interna
5l169.x↔	Sutúra hĺbkových žíl, ostatné
5l16a.0↔	Sutúra povrchových žíl hlavy a krku
5l16a.1↔	Sutúra povrchových žíl ramena
5l16a.2↔	Sutúra povrchových žíl predlakt. a ruky
5l16a.5↔	Sutúra povrchových žíl stehna
5l16a.6↔	Sutúra povrchových žíl predkol.a nohy
5l16a.x↔	Sutúra povrchových žíl,ostatné
5l16x↔	Sutúra ciev, ostatné
5l170.0↔	Ligatúra bližšie neurčenej časti a. carotis
5l170.1↔	Ligatúra a. carotis communis a sinus caroticus
5l170.2↔	Ligatúra extrakraniálnej časti a. carotis interna
5l170.3↔	Ligatúra a. carotis externa
5l170.4↔	Ligatúra extrakraniálnej časti a. vertebralis
5l170.5↔	Ligatúra a. carotis, použitie stentu
5l170.6	Endoskopická ligatúra a. sphenopalatina
5l170.x↔	Ligatúra tepien hlavy a krku, ostatné
5l171.0↔	Ligatúra a.axillaris
5l171.1↔	Ligatúra a.brachialis
5l171.x↔	Ligatúra tepien ramena, ostatné
5l172.0↔	Ligatúra a. ulnaris
5l172.1↔	Ligatúra arcus palmaris profundus
5l172.2↔	Ligatúra arcus palmaris superficialis
5l172.3↔	Ligatúra aa. digitales palmares communes
5l172.4↔	Ligatúra a. radialis
5l172.5↔	Ligatúra r. carpalis palmaris
5l172.6↔	Ligatúra r. carpalis dorsalis
5l172.7↔	Ligatúra a. princeps pollicis
5l172.x↔	Ligatúra tepien predlaktia a ruky, ostatné
5l173.0	Ligatúra ascendentnej aorty
5l173.1	Ligatúra oblúka aorty
5l173.2	Ligatúra torakálnej aorty
5l173.3	Ligatúra abdominálnej aorty
5l173.4	Ligatúra aorty s použitím stentu
5l173.x	Ligatúra aorty, ostatné
5l174.0↔	Ligatúra a. subclavia

5l174.1↔	Ligatúra truncus brachiocephalicus
5l174.2↔	Ligatúra a. pulmonalis
5l174.x↔	Ligatúra tepien hrudníka, ostatné
5l175.0↔	Ligatúra aa. lumbales
5l175.1↔	Ligatúra bližšie neurčenej časti a. iliaca
5l175.2↔	Ligatúra a. iliaca communis
5l175.3↔	Ligatúra a. iliaca externa
5l175.4↔	Ligatúra a. iliaca interna
5l175.x↔	Ligatúra tepien panvy a trupu, ostatné
5l176.0	Ligatúra truncus coeliacus
5l176.1	Ligatúra a. hepatica
5l176.2	Ligatúra a. gastrica
5l176.3	Ligatúra a. lienalis
5l176.4↔	Ligatúra a. renalis
5l176.5	Ligatúra a. mesenterica superior
5l176.6	Ligatúra a. mesenterica inferior
5l176.x↔	Ligatúra viscerálnych tepien, ostatné
5l179.9↔	Ligatúra v. jugularis
5l179.a↔	Ligatúra v. pulmonalis
5l179.b↔	Ligatúra v. subclavia
5l179.c↔	Ligatúra v. axillaris
5l179.d↔	Ligatúra v. brachiocephalica
5l179.e	Ligatúra v. cava superior
5l179.f	Ligatúra v. cava inferior
5l179.g↔	Ligatúra v. iliaca communis
5l179.h↔	Ligatúra v. iliaca externa
5l179.i↔	Ligatúra v. iliaca interna
5l17a.0↔	Ligatúra povrchových žíl hlavy a krku
5l17a.1↔	Ligatúra povrchových žíl ramena
5l17a.2↔	Ligatúra povrchových žíl predlakt.a ruky
5l17a.4↔	Ligatúra povrchových žíl panvy a trupu
5l17a.x↔	Ligatúra povrchových žíl, ostatné
5l17x↔	Ligatúra ciev, ostatné
5l1a2.00↔	Chir./endoskop. odber a. radialis pre transplantáciu
5l1a2.0x↔	Chir./esk.odber tepny predlaktia a ruky pre transplant.,ost.
5l552.0↔	Iné plast.rekonštrukcie a.ulnaris
5l552.1↔	Iné plast.rekonštrukcie arc.palmaris prof.
5l552.2↔	Iné plast.rekonštrukcie arc.palmaris superf.
5l552.3↔	Iné plast.rekonštrukcie aa.digit.palm.comm.
5l552.4↔	Iné plast.rekonštrukcie a.radialis
5l552.5↔	Iné plast.rekonštrukcie r.carpalis palmaris
5l552.6↔	Iné plast.rekonštrukcie r.carpalis dorsalis
5l552.7↔	Iné plast.rekonštrukcie a.princeps pollicis
5l552.x↔	Iné plast.rek. aa.predlaktia a ruky,ostatné
5l572	Revízia a. carotis interna
5n180.0	Sutúra žalúdka po poranení:otv.chirur.abdom.
5n180.1	Sutúra žalúdka po poranení:otv chirur.torakál.
5n180.2	Sutúra žalúdka po poranení:laparoskopicky
5n180.4	Sutúra žalúdka po poranení:konverz.laparosk-laparot.
5n180.x	Sutúra žalúdka po poranení:ostatné
5n182.0	Gastropexia:otv.chir.abdomin.
5n182.1	Gastropexia:otv.ch.torakálne
5n182.2	Gastropexia:laparoskopicky
5n182.4	Gastropexia:konverzia lsk.-lpt.
5n182.x	Gastropexia:ostatné
5n183.0	Kardioplastika žal(napr.Belsey):otv.chir.abd.
5n183.1	Kardioplastika žal(napr.Belsey):otv.ch.torakálne
5n183.2	Kardioplastika žal(napr.Belsey):lsk.
5n183.4	Kardioplastika žal(napr.Belsey):konv.lsk.-lpt.
5n183.x	Kardioplastika žal(napr.Belsey):ost.
5n184.0	Fundoplikácia žalúdka:otv.chir.abdomin.
5n184.1	Fundoplikácia žalúdka:otv.ch.torakálne
5n184.2	Fundoplikácia žalúdka:laparoskopicky
5n184.4	Fundoplikácia žalúdka:konv.lsk.-lpt.
5n184.50	Fundoplikácia žalúdka s hiátovou sutúrou, otv.chir.abdomin
5n184.51	Fundoplikácia žalúdka s hiátovou sutúrou, otv.chir.torakál.
5n184.52	Fundoplikácia žalúdka s hiátovou sutúrou, lsk
5n184.5x	Fundoplikácia žalúdka s hiátovou sutúrou, ostatné
5n184.x	Fundoplikácia žalúdka:ostatné
5n185.0	Hemifundoplikácia žalúdka:otv.chir.abd.
5n185.1	Hemifundoplikácia žalúdka:otv.ch.torakálne
5n185.2	Hemifundoplikácia žalúdka:laparoskopicky
5n185.4	Hemifundoplikácia žalúdka:konverz.lsk.-lpt.
5n185.x	Hemifundoplikácia žalúdka:ostatné
5n186.0	Hemifundoplik.žalúdka s hiátovou sut:otv.chir.abd.
5n186.1	Hemifundoplik.žalúdka s hiát.sutúrou:otv.ch.torakál.
5n186.2	Hemifundoplik.žalúdka s hiát.sutúrou:lsk.
5n186.4	Hemifundoplik.žalúdka s hiátovou sut:zm.lsk.-lpt.
5n186.x	Hemifundoplik.žalúdka s hiátovou sut:ost.
5n18a.0	Vertik.gastroplas.žal.podľa Masona:ot.chir.abd.
5n18a.1	Vertik.gastroplas.žal.podľa Masona:ot.ch.torakál.
5n18a.2	Vertikál.gastroplast.žal.podľa Masona:lsk.
5n18a.4	Vertik.gastroplast.žal.podľa Masona:zm.lsk.-lpt.
5n18a.x	Vertik.gastropl.žal.podľa Masona:ost.
5n18b.0	Impl/vým.nenastaviteľnej bandáže žalúdka:otv.chir.abd.
5n18b.1	Impl/vým.nenastaviteľnej bandáže žalúdka:otv.ch.torakál.
5n18b.2	Impl/vým.nenastaviteľnej bandáže žalúdka:lsk.
5n18b.4	Impl/vým.nenastaviteľnej bandáže žalúdka:zm.lsk.-lpt.
5n18b.x	Impl/vým.nenastaviteľnej bandáže žalúdka:ost.
5n18c.0	Impl/vým.nastaviteľnej bandáže žalúdka:otv.chir.abd.
5n18c.1	Impl/vým.nastaviteľnej bandáže žalúdka:otv.ch.torakál.
5n18c.2	Impl/vým.nastaviteľnej bandáže žalúdka:lsk.
5n18c.4	Impl/vým.nastaviteľnej bandáže žalúdka:zm.lsk.-lpt.
5n18c.x	Impl/vým.nastaviteľnej bandáže žalúdka:ost.
5n18d.0	Znovazafixovanie dislok.bandáže žalúdka:otv.chir.abd.
5n18d.1	Znovazafix.dislok.bandáže žalúdka:otv.ch.torakalne
5n18d.2	Znovazafixovanie dislokovanej bandáže žalúdka:lsk.
5n18d.4	Znovazafixovanie dislok.bandáže žalúdka:zm.lsk.-lpt.
5n18d.x	Znovazafixovanie dislokovanej bandáže žalúdka:ost.
5n18e.0	Odstránenie jednej žalúdočnej bandáže:otv.chir.abd.
5n18e.1	Odstránenie jednej žalúdočnej bandáže:otv.ch.torakál.
5n18e.2	Odstránenie jednej žalúdočnej bandáže: laparoskopicky
5n18e.4	Odstránenie jednej žalúdočnej bandáže:zm.lsk.-lpt.
5n18e.x	Odstránenie jednej žalúdočnej bandáže:ost.
5n18x.0	Ost.rekonštrukč. OP na žalúdku:otv.chir.abd.
5n18x.1	Ost. rekonštr.OP na žalúdku:otv.ch.torakálne
5n18x.2	Ost.rekonštrukč. OP na žalúdku:lsk.
5n18x.4	Ost.rekonštrukč. OP na žalúdku:zm.lsk.-lpt.
5n18x.x	Ost.rekonštrukč. OP na žalúdku:ost.
5n230.0	Segmentárna resekcia duodena:lpt.
5n230.2	Segmentárna resekcia duodena:lsk.
5n230.4	Segmentárna resekcia duodena:konv.lsk.-lpt.
5n231.0	Segmentárna resekcia jejuna:lpt.
5n231.2	Segmentárna resekcia jejuna:lsk.
5n231.4	Segmentárna resekcia jejuna:konv.lsk.-lpt.
5n232.0	Segmentárna resekcia ilea:lpt.
5n232.2	Segmentárna resekcia ilea:lsk.
5n232.4	Segmentárna resekcia ilea:konv.lsk.-lpt.
5n233.0	Viacnásob.segmentárna resekcia tenk.čr:lpt.
5n233.2	Viacnásob.segmentárna resekcia tenk.čr:lsk.
5n233.4	Viacnásob.segmentár.resekcia tenk.čr:konver.lsk.-lpt.
5n234.0	Parciálna resekcia duodena:lpt.
5n234.2	Parciálna resekcia duodena:lsk.
5n234.4	Parciálna resekcia duodena:konv.lsk.-lpt.
5n235.0	Parciálna resekcia jejuna:lpt.
5n235.2	Parciálna resekcia jejuna:lsk.
5n235.4	Parciálna resekcia jejuna:konv.lsk.-lpt.
5n236.0	Parciálna resekcia ilea:lpt.
5n236.2	Parciálna resekcia ilea:lsk.
5n236.4	Parciálna resekcia ilea:konv.lsk.-lpt.
5n238	Res.tenk.čr.,odstr.transplantátu použitého z tenk.čr.
5n23x	Resekcia tenkého čreva:iná
5n240.01	Parciál.segment.resekcia hr.čr:laparotomicky s anast.
5n240.02	Parc.segm.res hr.čr:laparotom.s enterostóm.a slep.uzav
5n240.03	Parc.segm.res hr.čr:laparotom.s 2 enterostóm.
5n240.04	Parc.segm.res hr.čr:laparotom.s anast.a an.praet.natur
5n240.21	Parciál.segment.res.hr.čreva:laparoskop.s anast.
5n240.25	Parciál.segment.res.hr.čreva:lsk s enterostóm.
5n240.4	Parciál.segment.res.hr.čreva:konverzia lsk.-lpt.
5n240.x	Parciál.segment.res.hr.čreva:ostatné

5n242.01	Parc.ileocek.res.hr.čr:laparotom.s anast.
5n242.02	Parc.ileocek.res.hr.čr:lpt.s enterostóm.a slep.uz.
5n242.03	Parc.ileocek.res.hr.čr:lpt.s 2 enterostóm.
5n242.04	Parc.ileocek.res.hr.čr:lpt.s anast.a an.praet.
5n242.21	Parc.ileocekál.res.hr.črева:laparosk.s anast.
5n242.25	Parc.ileocekál.res.hr.črева:laparosk.s enterost.
5n242.4	Parc.ileocekál.res.hr.črева:konv.lsk.-lpt.
5n242.x	Parc.ileocekál.resekcia.hr.črева:ostatné
5n243.0	Parciálna resekcia caeca:lpt.
5n243.2	Parciálna resekcia caeca:lsk.
5n243.4	Parciálna resekcia caeca:konv.lsk.-lpt.
5n244.01	Pravostr.hemikolektómia:laparotom.s anast.
5n244.02	Pravostr.hemikolektómia:lpt.s enterostóm.a slep.uz.
5n244.03	Pravostr.hemikolektómia:lpt.s 2 enterostóm.
5n244.04	Pravostr.hemikolektómia:lpt.s anast.a an.praet.
5n244.21	Pravostr.hemikolektómia:lsk s anast.
5n244.25	Pravostr.hemikolektómia:lsk s enterostómiou
5n244.4	Pravostr.hemikolektómia:konv.lsk.-lpt.
5n244.x	Pravostr.hemikolektómia:ost.
5n245.01	Parciál.res.colon transversum:laparotom.s anast.
5n245.02	Parciál.res.colon transversum:lpt.s enterostóm.a slep.uz.
5n245.03	Parciál.res.colon transversum:lpt.s 2 enterostóm.
5n245.04	Parciál.res.colon transversum:lpt.s anast.a an.praet.
5n245.21	Parciál.res.colon transversum:lsk s anast.
5n245.25	Parciál.res.colon transversum:lsk s enterostómiou
5n245.4	Parciál.res.colon transversum:konv.lsk.-lpt.
5n245.x	Parciál.resekcia colon transversum:ost.
5n246.01	Ľavostr.hemikolektómia:laparotom.s anast.
5n246.02	Ľavostr.hemikolektómia:lpt.s enterostóm.a slep.uz.
5n246.03	Ľavostr.hemikolektómia:lpt.s 2 enterostóm.
5n246.04	Ľavostr.hemikolektómia:lpt.s anast.a an.praet.
5n246.21	Ľavostr.hemikolektómia:lsk s anast.
5n246.25	Ľavostr.hemikolektómia:lsk s enterostómiou
5n246.4	Ľavostr.hemikolektómia:konv.lsk.-lpt.
5n246.x	Ľavostr.hemikolektómia:ost.
5n247.01	Parc.res.colon sigmoideum:laparotom.s anast.
5n247.02	Parc.res.colon sigmoideum:lpt.s enterostóm.a slep.uz.
5n247.03	Parc.res.colon sigmoideum:lpt.s 2 enterostóm.
5n247.04	Parc.res.colon sigmoideum:lpt.s anast.a an.praet.
5n247.21	Parc.res.colon sigmoideum:lsk s anast.
5n247.25	Parc.res.colon sigmoideum:lsk s enterostómiou
5n247.4	Parc.res.colon sigmoideum:konv.lsk.-lpt.
5n247.x	Parc.res.colon sigmoideum:ost.
5n248.01	Res.viac.sused.č.hr.čr[subt.res.hr.č.]:lpt.s anast.
5n248.02	Res.viac.sused.č.hr.čr[subt.res.hr.č.]:lpt.s enterost.sl.u.
5n248.03	Res.viac.sused.č.hr.čr[subt.res.hr.č.]:lpt s 2 enterost.
5n248.04	Res.viac.sused.č.hr.čr[subt.res.hr.č.]:lpt.s anast.a an.praet.
5n248.21	Res.viac.sused.č.hr.čr[subt.res.hr.č.]:lsk s anast.
5n248.25	Res.viac.sused.č.hr.čr[subt.res.hr.č.]:lsk s enterost.
5n248.4	Res.viac.sused.č.hr.čr[subt.res.hr.č.]:konv.lsk.-lpt.
5n248.x	Res.viac.sused.č.hr.čr[subt.res.hr.č.]:ost.
5n24x.01	Iná parc.res.hr.črева:laparot.s anast.
5n24x.02	Iná parc.res.hr.črева:lpt.s enterostóm.a slep.uz.
5n24x.03	Iná parc.res.hr.črева:laparot s 2 enterost.
5n24x.04	Iná parciál.resekcia hr.črева:laparot.s anast.a an.praet.
5n24x.21	Iná parc.res.hr.črева:lsk s anast.
5n24x.25	Iná parc.res.hr.črева:lsk s enterost.
5n24x.4	Iná parc.res.hr.črева:konv.lsk.-lpt.
5n24x.x	Iná parciál.resekcia hrubého črева:ost.
5n33a.0	Obn.kontin.čr.pri dvojzl.jejunostómii
5n33a.1	Obn.kontin.čr.pri dvojzl.ileostómii
5n33a.2	Obnnov.kontinuity.čr.pri dvojzl.kolostómii
5n33a.x	Obnovenie kont.črева pri dvojzložkovej enterostómii:ost.
5n33b.0	Obnov.kontin.čr.pri terminál.jejunostómii
5n33b.1	Obn.kontinuity čr.pri terminál.ileostómii
5n33b.2	Obn.kontin.črева pri terminál.kolostómii
5n33b.x	Obnov.kont.črева pri terminálnych enterostómiach:ost.
5n340.0	Sutúra duodena po poranení
5n340.1	Sutúra jejuna po poranení
5n340.2	Sutúra ilea po poranení
5n340.3	Sutúra hrubého črева po poranení
5n340.x	Sutúra črева po poranení, ostatné
5n341.0	Uzavretie črevnej fistuly duodena:otv.chirurg.
5n341.1	Uzavretie črevnej fistuly jejuna:otv.chirurgicky
5n341.2	Uzavretie črevnej fistuly ilea:otvor.chirurg.
5n341.3	Uzavretie črevnej fistuly hr.črева:otv.chirurgicky
5n341.x	Uzavretie črevnej fistuly:ostatné:otv.chirurgicky
5n343.0	Predlžovacia plastika duodena
5n343.1	Predlžovacia plastika jejuna
5n343.2	Predlžovacia plastika ilea
5n343.3	Predlžovacia plastika hr.črева
5n343.x	Predlžovacia plastika črева,ostatné
5n344.0	Zužovacia plastika duodena
5n344.1	Zužovacia plastika jejuna
5n344.2	Zužovacia plastika ilea
5n344.3	Zužovacia plastika hrubého črева
5n344.x	Zužovacia plastika črева, ostatné
5n345.0	Revízia anastomózy duodena
5n345.1	Revízia anastomózy jejuna
5n345.2	Revízia anastomózy ilea
5n345.3	Revízia anastomózy hrubého črева
5n345.x	Revízia anastomózy črева, iné
5n346.0	Transplantácia duodena
5n346.1	Transplantácia jejuna
5n346.2	Transplantácia ilea
5n346.x	Transplantácia tenkého črева, iné
5n34a.0	Longitudinálne predĺženie črева podľa Bianchiho
5n390.0	Dekompresia črева:laparotomicky
5n390.2	Dekompresia črева:laparoskopicky
5n390.4	Dekompresia črева:konv.lsk.-lpt.
5n391.0	Vloženie/výmena samoex.protézy na črеve:laparotomicky
5n391.2	Vloženie/výmena samoex.protézy na črеve:laparoskopicky
5n391.4	Vlož/vým.samoex.protézy na črеve:konver.lsk na lpt.
5n392.0	Adheziolýza na črеve:laparotomicky
5n392.2	Adheziolýza na črеve:laparoskopicky
5n392.4	Adheziolýza na črеve:konv.lsk.-lpt.
5n392.x	Adheziolýza na črеve:ostatné
5n393.0	Plikácia tenkého črева[jejunoplik.Philipps-Child]:lpt.
5n393.2	Plikác.ten.č [jejunoplik.Noble] (OP Philipps-Child):lsk.
5n393.4	Plikác.ten.č [jejunoplik.Noble] (OP Philipps-Child):zm.lsk.-lpt.
5n393.x	Plikác.ten.č [Noble] (OP Philipps-Child):ost.
5n394.0	Myotómia (ténia hrubého črева):lpt.
5n394.2	Myotómia (ténia hrubého črева):lsk.
5n394.4	Myotómia (ténia hrubého črева):zm.lsk.-lpt.
5n394.x	Myotómia (ténia hrubého črева):ostatné
5n395.0	Fix.tenk.čr.na P-str.br.steny a hr.č.na Ľ-str.br.steny:lpt.
5n395.2	Fix.tenk.čr.na P-str.br.st.a hr.č na Ľ-str.br.st:lsk.
5n395.4	Fix.ten.čr.na P-str.br.st.a hr.č na Ľ-str.br.st:konv.lsk.-lpt.
5n395.x	Fixácia tenk.čr.na P-str.bruš.steny a hr.čr.na Ľ-str.bruš.st:ost.
5n396.0	Oddelenie Laddových väzov na črеve:laparotomicky
5n396.2	Oddelenie Laddových väzov na črеve:laparoskopicky
5n396.4	Oddelenie Laddových väzov na črеve:konv.lsk.-lpt.
5n396.x	Oddelenie Laddových väzov na črеve:ostatné
5n39h.0	Dilatácia tenkého črева:laparotomicky
5n39h.2	Dilatácia tenkého črева:laparoskopicky
5n39h.4	Dilatácia tenkého črева:konv.lsk.-lpt.
5n39j.0	Dilatácia hrubého črева:laparotomicky
5n39j.2	Dilatácia hrubého črева:laparoskopicky
5n39j.4	Dilatácia hrubého črева:konv.lsk.-lpt.
5n39x.0	Iné operačné výkony na črеve:laparotomicky
5n39x.2	Iné operačné výkony na črеve:lsk.
5n39x.4	Iné operačné výkony na črеve:konv.lsk.-lpt.
5n430	Sutúra konečníka po poranení
5n431	Plastická rekonštrukcia konečníka
5n432	Uzavretie jednej dermorektálnej fistuly konečníka
5n433	Abdominálna rektopexia, laparotomicky
5n434	Abdominálna rektopexia, laparoskopicky
5n435	Rektopexie cez zadnú rektotómiu
5n436	Extraanálna resekcia mukózy konečníka (Rehn-Delormeh)
5n439	Rekonštrukcia konečníka, ostatné

5n590.0	Biopsia pečene, laparotomicky
5n620.0	Cholecystektómia jednoduch.bez revízie žlčových ciest:lpt.
5n620.2	Cholecystektómia jednoduch.bez revízie žlčových ciest:lsk.
5n620.4	CHE jednod.bez revízie žlčových ciest:konv.lsk.-lpt.
5n621.0	Cholecystektómia jednoduchá s revíziou žlčových ciest:lpt.
5n621.2	Cholecystektómia jednoduchá s revíziou žlčových ciest:lsk.
5n621.4	CHE jednoduchá s revíziou žlčových ciest:konv.lsk.-lpt.
5n623	Cholecystektómia:rozšírená
5n624.1	CHE simultánne bez OP revízie žlč.ciest počas 1 lpt.z i.dôv.
5n624.2	CHE simultánne s OP revíz.žlč.ciest počas 1 lpt.z i.dôv.
5n625.1	CHE simultánne bez OP revíz.žlč.ciest počas 1 lsk.z i.dôv.
5n625.2	Cholecystektómia simult.s OP revíz.žlč.c. počas 1 lsk.z i.dôv.
5n62x	Cholecystektómia:ostatné
5n830.1	Uzavr.umbilik.hernie bez plastiky s exstirpáciou pupoč.cysty
5n830.2	Uzavr.umbilik.her.bez plast.s odstr.urachu
5n830.3	Uzavr.umbilik.her.bez plast.bez ďalších výkonov
5n830.x	Uzavretie umbilikálnej hernie bez plastiky:ostatné
5n831	Uzavretie umbilikálnej hernie s plastikou
5n832	Uzavretie umbilikálnej hernie s autológ.mat.
5n833.0	Uzavretie umbilikálnej hernie s alopl.mat:lpt.
5n833.1	Uzav.umb.her.s alopl.mat:lsk.transperitoneálne
5n833.2	Uzav.umb.her.s alopl.mat:esk.,tot.extraperit.prístup
5n833.x	Uzavretie umbilikálnej hernie s alopl.mat:ostatné
5n83x	Uzavretie umbilikálnej hernie:ostatné
5n910	Biopsia peritonea:laparotomicky
5n911	Exploratívna laparotómia
5n912	Laparotómia s drenážou
5n913	Relaparotómia
5n914	Second-look-laparotómia
5n915	Exploratívna lumbotómia
5n916	Opakovaná lumbotómia
5n917	Biopsia peritonea laparoskopicky
5n91x	Laparotómia a lumbotómia, ostatné
5n920.1	Incízia brušnej steny:explorácia
5n920.3	Incízia brušnej steny:odstránenie cudz.t.
5n920.x	Incízia brušnej steny:ostatné
5n930	Sutúra brušnej steny po poranení
5n931	Sutúra mesenteria,omenti majus al.minus po poranení
5n932.1	Plast.rekonštr.bruš.steny s autológnym materiálom
5n932.2	Plast.rekonštr.bruš.steny s aloplastickým materiálom
5n932.x	Plast.rekonštr.bruš.steny, ostatné
5n933	Plastická rekonštrukcia omenta
5n934.1	Plast.OP diastázy priamych bruš.sval.
5n934.2	Plast.OP diast.priam.br.sval.s OP umbil.hernie
5n93x	Plast.rekonštr.brušnej steny a peritonea:ostatné
5n991	Revízia dutiny brušnej pre krvácanie
5t70a.0↔	Predĺženie ohýbača zápästia
5t70a.1↔	Predĺženie ohýbača prsta
5t70a.2↔	Predĺženie ohýbača palca
5t70a.3↔	Predĺženie vystierača zápästia
5t70a.4↔	Predĺženie vystierača prsta
5t70a.5↔	Predĺženie vystierača palca
5u210.1↔	Korekcia asymetrie prsníka vložením implantátu
5u210.2↔	Korekcia asymetrie prsníka vložením implantát-expandéru
5u210.3↔	Korekcia asymetrie prsníka redukčnou mamoplastikou
5u210.4↔	Kor.asymetrie prsníka redukč.mamoplastikou a impl.
5u210.7↔	Korekcia asymetrie prsníka aplikáciou autológneho tuku
5u211.1↔	Rekonštr.prsníka s použitím protetického materiálu
5u211.2↔	Rekonštr.prsníka s použ.protet.mat:implantát-expandér
5u211.3↔	Rekonštrukcia prsníka muskulokutánnym lalokom
5u211.4↔	Rek.prsníka musk-kut.lal.m.latissimus dorsi a protet.mat.
5u211.5↔	Rek.prsníka musk-kut.lal.m.rectus abdominis a protet.mat.
5u211.7↔	Rekonštr.prsníka aplik.autológ.tuku a exter.expanz.systému
5u211.x↔	Rekonštr.prsníka i.musk-kut.lal.a protetickým mat.
5u212.1↔	Rekonštr.prsníka aplik.autológ.tuku/kmeň.buniek
5u212.2↔	Rekonštr.prsníka aplik.kyseliny hyalurónovej (macrolane)
5u213.1↔	Rekonštrukcia prsníka s použitím kožného transplantátu
5u213.2↔	Rekonštrukcia prsníka miestnymi lalokmi
5u213.3↔	Rek.prsníka s pou.miestnej lalok.plast.a kož.transplantátu
5u213.4↔	Rekonštr.prsníka s použitím štepu/lalokovej plastiky
5u213.5↔	Rekonštr.prsníka mikrochir.prenosom z iných lokalít tela
5u214.1↔	Redukč.mamoplastika pre hypertrof.ľahk.a stred.závaž.st.
5u214.2↔	Redukčná mamoplastika s transplantáciou areoly
5u215↔	Vloženie implant-expanderu po ablácii prsníka pre karcinóm
5u216.1↔	Zväčšenie prsníka vložením implantátu
5u216.7	Zväčšenie prsníka aplikáciou autológneho tuku
5u217.0↔	Mastopexia
5u217.1↔	Mastopexia s vložením prsníkových implantátov
5u220.1↔	Výmena protetického implantátu prsníka
5u220.2↔	Výmena expandér-implantátu prsníka
5u220.3↔	Výmena expandér-implantátu za implantát prsníka
5u221.0↔	Odstránenie protet.mat.z prsníka s parciál.kapsulektómiou
5u221.1↔	Odstr.protetického mat.z prsníka s totál.kapsulektómiou
5u222.0↔	Revíz.periprotet.kaps.prsníka pre kontraktúru s kapsulotóm
5u222.1↔	Rev.periprot.kaps.prsn.pre kontr.s parc.kapsulektómiou
5u222.2↔	Rev.periprot.kaps.prsn.pre kontr.s parc.kap.,neolok.impl.
5u222.3↔	Rev.periprot.kaps.prsn.pre kontr.s parc.kap.,vým.,neo.impl.
5u222.4↔	Rev.periprot.kaps.prsn.pre kontrakt.s totál.kapsulektómiou
5u222.5↔	Rev.periprot.kaps.prsn.pre kontr.s tot.kapsul.a neolok.impl.
5u222.6↔	Rev.periprot.kaps.prsn.pre kontr.s tot.kapsul.,vým.neolok.im.
5u223.1↔	Revízia implantátu prsníka s výmenou
5u223.2↔	Revízia implantátu prsníka s odstránením
5u224↔	Operačná revízia periprotetickej kapsuly prsníka
5u230.1↔	Rekonštr.mamily a/al.areoly s použ.kožného transplantátu
5u230.2↔	Rekonštr.mamily a/al.areoly s použ.miestnej lalok.plastiky
5u921↔	Excízia mamily alebo areoly
5u923↔	Everzia mamily

ADRG X07 Replantácia pri traumatickej amputácii

Výk. v tabuľke X07-1 alebo výk. v tabuľke X07-2

DRG X07A Replantácia pri traumatickej amputácii, s replantáciou viac ako jedného prsta na nohe alebo viac ako jedného prsta na ruke

Minimálne 2 výk. v tabuľke X07-1 alebo obojstr. výk. v tabuľke X07-3 alebo výk. v tabuľke X07-2

DRG X07B Replantácia pri traumatickej amputácii, s replantáciou jedného prsta na ruke alebo jedného prsta na nohe

Výkon X07-1

5t796↔	Transpozícia prsta k prstu na ruke
5t797.0↔	Transpoz.prsta k palcu na ruke bez rek.metakarp.l
5t797.1↔	Transpoz.prsta k palcu na ruke s rek.metakarp.l
5t798↔	Voľná transplantácia prsta na ruke
5t799↔	Voľná transpl.prsta nohy ako náhr.prsta ruky
5t905↔	Replantácia palca ruky
5t906↔	Replantácia v oblasti prstov ruky

5t90x↔	Replantácia v oblasti HK, ostatné
5t915↔	Replantácia prstu nohy
5t91x↔	Replantácia v oblasti DK,ostatné

Výkon X07-2

5t900↔	Replantácia v oblasti nad lakťom
5t901↔	Replantácia v oblasti lakťa
5t902↔	Replantácia v oblasti predlaktia
5t903↔	Replantácia v oblasti zápästia
5t904↔	Replantácia v oblasti strednej časti ruky
5t910↔	Replantácia v oblasti stehna
5t911↔	Replantácia v oblasti kolena
5t912↔	Replantácia v oblasti predkolenia
5t913↔	Replantácia v oblasti členka
5t914↔	Replantácia v oblasti stredu šlapy

Výkon X07-3

5t905↔	Replantácia palca ruky
5t906↔	Replantácia v oblasti prstov ruky
5t90x↔	Replantácia v oblasti HK, ostatné
5t915↔	Replantácia prstu nohy
5t91x↔	Replantácia v oblasti DK,ostatné

ADRG X33 Komplexné operaľ né výkony vo viacerých dnoch pri poraneniach, otravách a toxickom pôsobení drog a liekov

Minimálne v [minimálne 2 výk. v tabuľke X33-1] 2 výk. v ľ asovom odstupe min. 1 d.

DRG X33Z Komplexné operaľ né výkony vo viacerých dnoch pri poraneniach, otravách a toxickom pôsobení drog a liekov

Výkon X33-1

5a110	Resekcia nádoru klivu (Blumenbachi)
5a111	Resekcia nádoru klenby lebky
5a112.2	Res.intrakraniál.meningeómu z konvexity mozgu
5a112.d	Res.intrakraniálneho parasigitálneho meningeómu
5a112.e	Res.intrakraniálneho meningeómu spodiny lebečnej
5a112.f	Resekcia intrakraniálneho meningeómu v obl.krídla
5a112.g	Res.intrakraniálneho meningeómu mozgovej komory
5a112.h	Resek.intrakran.meningeómu rast.extraintrakraniál.
5a113.j	Resekcia gliomu z mozg.hemis,mikrochir.s neuronavig.
5a113.k	Resekcia gliomu z mozg.hemis,mikroch.b.neuronavig.
5a113.m	Resekcia gliomu z mozg.hemis,neuro-esk.s neuronavig.
5a113.n	Resekcia gliomu z mozg.hemis,neuro-esk.b.neuronavig.
5a114.j	Resekcia gliomu z mozočka,mikroch.s neuronavig.
5a114.k	Resekcia gliomu z mozočka,mikroch.b.neuronavig.
5a114.m	Resekcia gliomu z mozočka,neuro-esk s neuronavig
5a114.n	Resekcia gliomu z mozočka,neuro-esk.b.neuronav
5a115.j	Resek.intrakr.neuroepit.TU z elokvent.obl,mikroch.s neuronav.
5a115.k	Res.intrakr.neuroep.TU z elokvent.obl,mikroch.bez neuronav.
5a115.m	Res.intrakr.neuroep.TU z elokvent.obl,neuro-esk.s neuronav.
5a115.n	Res.intrakr.neuroep.TU z elokvent.obl,neuro-esk.b.neuronav.
5a116.j	Res.intrak.neuroepit.TU boč.kom.a IV.moz.k,mikroch.s neuron
5a116.k	Res.intrak.neuroepit.TU boč.kom.a IV.moz.k,mi-ch.b.neuronav
5a116.m	Res.intrak.neuroe.TU boč.k.a IV.mozg.k,neuro-esk.s neuronav
5a116.n	Res.intrakr.neuroe.TU boč.k.a IV.mozg.k,neuro-esk.b.neuron
5a117.j	Resekcia TU z hlb.štrukt.mozgu,mikroch.s neuronav.
5a117.k	Resekcia TU z hlb.štrukt.mozgu,mikrochir.bez neuronav.
5a117.m	Resekcia TU z hlb.štrukt.mozgu,neuroendoskop.s neuronav.
5a117.n	Resekcia TU z hlb.štrukt.mozgu,neuroendoskop.bez neuronav.
5a118.j	Resek.intrakran.metastázy,mikrochir.s neuronavigáciou
5a118.k	Resek.intrakran.metastázy,mikrochir.bez neuronavig.
5a118.m	Resek.intrakran.metastázy,neuroendoskop.s neuronavig.
5a118.n	Resek.intrakraniál.metastázy,neuroendosk.bez neuronavig.
5a119	Resekcia nádorov spodiny lebečnej
5a11a.0	Resek.kontúz.lož.mozgu s kraniotómiou s ICP monitoringom
5a11a.1	Resek.kontúz.lož.mozgu s kraniotómiou bez ICP monitoringu
5a11b.0	Resek.kontúz.lož.mozgu s kraniektómiou s ICP monitoringom
5a11b.1	Resek.kontúz.lož.mozgu s kraniektómiou bez ICP monitoringu
5a11c.3	Resekcia schwanómu n. III. intrakraniálne cez labyrint
5a11c.4	Resekcia schwanómu n. IV. intrakraniálne cez labyrint
5a11c.5	Resekcia schwanómu n. V. intrakraniálne cez labyrint
5a11c.6	Resekcia schwanómu n. VI. intrakraniálne cez labyrint
5a11c.7	Resekcia schwanómu n. VII. intrakraniálne cez labyrint
5a11c.8	Resekcia schwanómu n. VIII. intrakraniálne cez labyrint
5a11c.9	Resekcia schwanómu n. IX. intrakraniálne cez labyrint
5a11c.a	Resekcia schwanómu n. X. intrakraniálne cez labyrint
5a11c.b	Resekcia schwanómu n. XI. intrakraniálne cez labyrint
5a11c.c	Resekcia schwanómu n. XII. intrakraniálne cez labyrint
5a11d.3	Resekcia schwanómu n. III. Intrakraniál.retrosigmoidálne
5a11d.4	Resekcia schwanómu n. IV. intrakraniál.retrosigmoidálne
5a11d.5	Resekcia schwanómu n. V. intrakraniál.retrosigmoidálne
5a11d.6	Resekcia schwanómu n. VI. intrakraniál.retrosigmoidálne
5a11d.7	Resekcia schwanómu n. VII. intrakraniál.retrosigmoidálne
5a11d.8	Resekcia schwanómu n. VIII. intrakraniál.retrosigmoidálne
5a11d.9	Resekcia schwanómu n. IX. intrakraniál.retrosigmoidálne
5a11d.a	Resekcia schwanómu n. X. intrakraniál.retrosigmoidálne
5a11d.b	Resekcia schwanómu n. XI. intrakraniál.retrosigmoidálne
5a11d.c	Resekcia schwanómu n. XII. intrakraniál.retrosigmoidálne
5a11e.3	Resekcia schwanómu n. III. intrakraniál.kombinovane
5a11e.4	Resekcia schwanómu n. IV. intrakraniál.kombinovane
5a11e.5	Resekcia schwanómu n. V. intrakraniál.kombinovane
5a11e.6	Resekcia schwanómu n. VI. intrakraniál.kombinovane
5a11e.7	Resekcia schwanómu n. VII. intrakraniál.kombinovane
5a11e.8	Resekcia schwanómu n. VIII. intrakraniál.kombinovane
5a11e.9	Resekcia schwanómu n. IX. intrakraniál.kombinovane
5a11e.a	Resekcia schwanómu n. X. intrakraniál.kombinovane
5a11e.b	Resekcia schwanómu n. XI. intrakraniál.kombinovane
5a11e.c	Resekcia schwanómu n. XII. intrakraniál.kombinovane
5a11f.3	Resekcia schwanómu n. III. intrakraniál.strednou jamou
5a11f.4	Resekcia schwanómu n. IV. intrakraniál.strednou jamou
5a11f.5	Resekcia schwanómu n. V. intrakraniál.strednou jamou
5a11f.6	Resekcia schwanómu n. VI. intrakraniál.strednou jamou
5a11f.7	Resekcia schwanómu n. VII. intrakraniál.strednou jamou
5a11f.8	Resekcia schwanómu n. VIII. intrakraniál.strednou jamou
5a11f.9	Resekcia schwanómu n. IX. intrakraniál.strednou jamou
5a11f.a	Resekcia schwanómu n. X. intrakraniál.strednou jamou
5a11f.b	Resekcia schwanómu n. XI. intrakraniál.strednou jamou
5a11f.c	Resekcia schwanómu n. XII. intrakraniál.strednou jamou
5a128.4	Evak.intracerebr.poúraz.hemat.bez hemocefalu,supratent.
5a128.5	Evak.intracerebr.poúraz.hemat.s hemocefalom,supratent.
5a128.6	Evak.intracerebr.poúraz.hemat.bez hemocefalu,infratent.
5a128.7	Evak.intracerebr.poúraz.hemat.s hemocefalom, infratent.
5a12d.4	Evak.intracerebr.spontán.hemat.bez hemocefalu,supratent.

5a12d.5	Evak.intracerebr.spontán.hemat.s hemocefalom,supratent.
5a12d.6	Evak.intracerebr.spontán.hemat.bez hemocefalu,infratent.
5a12d.7	Evak.intracerebr.spontán.hemat.s hemocefalom,infratent.
5a132.7	Mikrovaskulár.dekompresia n.VII. v zad.jame lebečnej
5a132.8	Mikrovaskulár.dekompresia n.VIII. v zad.jame lebečnej
5a132.9	Mikrovaskulár.dekompresia n.IX. v zad.jame lebečnej
5a190.0	Exstirpácia nádoru klenby lebky v čelovej oblasti
5a190.1	Exstirpácia nádoru klenby lebky v okcipitoparietál.oblasti
5a190.2	Exstirpácia nádoru klenby lebky v subokcipitálnej oblasti
5a190.3	Exstirpácia nádoru klenby lebky v oblasti orbity
5a190.4	Exstirpácia nádoru klenby lebky v pterionálnej oblasti
5a191	Subfrontálna kraniotómia s resekciou nádoru rinobázy
5a192	Exstirpácia iného nádoru zad.jamy retrosigmoid.prístupom
5a193	Exstirpácia nádoru infratemporálnej oblasti
5a194.e	Operácia encefalokély spodiny lebečnej
5a194.f	Operácia encefalokély inej časti ako spodiny
5a197.1	Externá komorová drenáž
5a197.2	Externá lumbálna drenáž
5a198.1	Trepanopunkcia mozg.cysty/abscesu,supratent:1 ložisko
5a198.9	Trepanopunkcia mozg.cysty/abscesu,supratent:viac ložísk
5a199.1	Trepanopunkcia mozg.cysty /abscesu,infratent:1 ložiško
5a199.9	Trepanopunkcia mozg.cysty/abscesu,infratent:viac ložísk
5a19c.81	Exstirpácia neurinómu n. VIII. cez labyrint
5a19c.82	Exstirpácia neurinómu n. VIII., retrosigmoidálne
5a19f.8	Exstirpácia neurinómu n.VIII strednou jamou
5a19g	Disekcia n. VIII. s labyrintektómiou
5a19s	Operácie mozgu pri epilepsii
5a19t	Stereotaktická implantácia rádioaktívneho izotopu
5a202	Extra-intrakraniálna tepenná anastomóza
5a203	Implantácia antisyfonu
5a204.0	Ventrikulo.perit.drenáž prog.sh,b.protis.jed
5a204.1	Ventrikuloperit.dren.program.shunt,s protisifon.jed
5a204.2	Ventrikuloperit.dren.,neprogram.sh,b.protisifon.j.
5a204.3	Ventrikuloperit.drenáž,neprog.sh,s protisifon.j.
5a204.4	Ventrikuloatri.dren.,prog.shunt,b.protis.jedn.
5a204.5	Ventrikuloatri.dren.,prog.sh,s protisifon.jedn.
5a204.6	Ventrikuloatri.dren.,neprogr.sh,b.protis.j.
5a204.7	Ventrikuloatri.dren.,neprog.sh,s protis.j.
5a205.0	Zavedenie V-P shuntu
5a205.1	Zavedenie V-A shuntu
5a206	Zavedenie dočasného intraluminálneho shuntu
5a208	Implantácia kmeňová
5a209.0	Pripoj.vonk.test.p.pri kortik.mozg.stimul.Th.chr.neutíš.bol
5a209.1	Defin.impl.neurostim.zar.do podkož.p.kort.mozg.stimul.
5a20a	Endoskopická ventrikulostómia III.
5a20b.0	Implantácia ventrikulárnej komôrky,frontálne
5a20b.1	Implantácia ventrikulárnej komôrky,okcipitálne
5a20b.2	Implantácia ventrikulárnej komôrky,temporálne
5a20b.3	Implantácia ventr.komôrky,zaved.Ommayovho rezervoáru
5a20c	Revízna operácia bázy lebky pre likvoreu
5a20d	Ventrikulo-cisternoanastomóza podľa Torkildsena
5a20e.0	Prim.exstirp.kavernóz.malform.mozgu supratent.s neuronav.
5a20e.1	Prim.exstirp.kavernóz.malf.mozgu supratent.bez neuronav.
5a20e.2	Prim.exstirpácia kavernóz.malf.mozgu infratent.s neuronavig.
5a20e.3	Prim.exstirp.kavernóz.malf.mozgu infratent.bez neuronav.
5a20e.4	Prim.exstirp.kaver.malf.mozgu v obl.mozg.kmeňa s neuronav.
5a20e.5	Prim.exstirp.kaver.malf.mozgu v obl.mozg.kmeňa bez neuron.
5a20e.6	Exstirp.kaver.malform.mozgu pri recidíve supratent.s neuron.
5a20e.7	Exstirp.kaver.malform.mozgu pri recid.supratent.bez neuron.
5a20e.8	Exstirp.kaver.malform.mozgu pri recidíve infratent.s neuron.
5a20e.9	Exstirp.kaver.malform.mozgu pri recid.infratent.bez neuron.
5a20e.a	Exstir.kaver.malf.mozgu pri rec.v obl.mozg.kmeňa s neuron.
5a20e.b	Exstir.kaver.malf.mozgu pri rec.v obl.mozg.kmeňa bez neuron
5a20f.0	Ošetrenie aneuryzmy mozgovej tepny s krvácaním:1 klip
5a20f.1	Ošetrenie aneuryzmy mozg.tepny s krvác:viac klipov
5a20f.2	Ošetrenie aneuryzmy mozg.tepny bez krvác:1 klip
5a20f.3	Ošetrenie aneuryzmy mozg.tepny bez krvác:viac klipov
5a20g.4	Resek.arteriovenóz.malform.mozgu s krvác.s použ.klipov
5a20g.5	Resek.arteriovenóz.malform.mozgu s krvác.bez použ.klipov
5a20g.6	Resek.arterioven.malform.mozgu bez krvác.bez použ.klipov
5a20g.7	Resek.arterioven.malform.mozgu bez krvác.s použ.klipov
5a20h.0	Dekompr.operácia v obl.kraniocer.prech:A.Ch.malf.s duropl.
5a20h.1	Dekompr.OP v obl.kraniocer.prech:A.Ch.malf.s duropl.a p.i.
5a20h.2	Dekompr.OP v obl.kraniocer.prech:iná ako A.Ch.malf.s duropl.
5a20h.3	Dekomp.OP kraniocer.prech:iná ako A.Ch.malf.s duropl.s impl.
5a20j.0	Intrakr.rekonštr.OP bez použ.biolog.lep.s použ.alotranspl.
5a20j.1	Intrakr.rekonštr.OP bez použ.biolog.lep.s použ.autológ.transpl.
5a20j.2	Intrakr.rekonštr.OP bez použ.biolog.lep.s použ.umel.implant.
5a20k.0	Intrakr.rekonštr.OP s použ.biolog.lep.s použ.alotranspl.
5a20k.1	Intrakr.rekonštr.OP s použ.biolog.lep.s použ.autológ.transpl.
5a20k.2	Intrakr.rekonštr.OP s použ.biolog.lep.s použ.umel.implant.
5a20m.0	Uzáv.tvr.pleny mozg/miechy bez biol.lep s použ.alotranspl
5a20m.1	Uzáv.tvr.pleny mozg/miechy bez biol.lep.s použ.autol.tranpls.
5a20m.2	Uzáv.tvr.pleny mozg/miechy bez pou.biol.lep.s pou.umel.impl.
5a20n.0	Uzáv.tvrd.pleny moz./miechy s biol.lep.s použ.alotranspl.
5a20n.1	Uzáv.tvrd.pleny moz./miechy s biol.lep.s použ.autol.transpl.
5a20n.2	Uzáv.tvrd.pleny moz./miechy s biol.lep.s použ.umel.impl.
5a20o	Chirurgické ošetrenie dury
5a20p	Intrak.endarterektóm.a.vertebr./a.carotis/ich hl.vetiev
5a20s	Extrakcia ventrikulárnej komôrky
5a20v	Extrakcia likvorového shuntu
5a210.0	Dekomp.kraniekt.odst.č.kl.leb.k dos.d.dek.m.tk.s ul.k.d.k.b.
5a210.1	Dekomp.kraniekt.odst.č.kl.leb.k dos.dos.d.m.tk.s ul.k.d.b.
5a211.2	Elevácia impres.jedn.zl.lebky s návrt.v obl.klenby b.kraniopl.
5a211.3	Elev.impr.jednod.zlom.lebky s návrt.v ob.klenby s kraniopl.
5a211.4	Elev.impr.jednod.zlom.lebky s návrt.v ob.spod.bez p.kraniopl.
5a211.5	Elev.impr.jednod.zlom.lebky s návrt.v ob.spod.s p.kraniopl.
5a211.6	Elev.impr.jednod.zlom.lebky s návrt.v ob.zad.j.bez p.kraniopl.
5a211.7	Elev.impr.jednod.zlom.lebky s návrt.v ob.zad.j.s p.kraniopl.
5a212.2	Elev.impr.komplik.zlom.lebky v obl.klenby bez kraniopl.
5a212.3	Elev.impres.komplik.zlom.lebky v obl.klenby s kraniopl.
5a212.4	Elev.impr.komplik.zlom.lebky v obl.spod.bez p.kraniopl.
5a212.5	Elev.impr.komplik.zlom.lebky v obl.spod.s p.kraniopl.
5a212.6	Elev.impr.komplik.zlom.lebky v obl.zad.j.bez p.kraniopl.
5a212.7	Elev.impr.komplik.zlom.lebky v obl.zad.j.s p.kraniopl.
5a213	Kraniektóm.a rekonštr.lebky pri zložitých diskrániach
5a214.10	Rekonštr.tvár.skel.bez lebky(od3reg) p.PC[CAD-implantát]
5a214.11	Rekon.mozg.lebky s orbit,temp.al.fr.sín.(do2reg),PC[CAD-imp]
5a214.12	Rekon.mozg.leb,viac.obl.tvár.skel.(od3reg)p.PC[CAD-impl]
5a214.20	Rekon.leb.bez tvár.skel.s alopl.m.,jednoduchý implantát
5a214.21	Rekon.leb.bez tvár.skel.s alopl.m.p.PC[CAD-imp]jedn.defekt
5a214.22	Rek.lebky bez tvár.skel.s alopl.PC[CAD-imp]veľ./kompl.def.
5a214.8	Kranioplastika vlastnou kosťou
5a214.9	Kranioplastika kostným cementom
5a214.a	Kranioplastika biokeramikou
5a214.b	Kranioplastika titanovou sieťkou
5a214.c	Kranioplastika inými materiálmi
5a215.2	Kraniot.a elev.impres.zlom.lebky v obl.klenby b.kraniopl.
5a215.3	Kraniot.a elev.impres.zlom.lebky v obl.klenby s kraniopl.
5a215.4	Kraniot.a elev.impres.zlom.lebky v obl.spod.bez použ.kraniopl
5a215.5	Kraniot.a elev.impres.zlom.lebky v obl.spod.s použ.kraniopl.
5a215.6	Kraniot.a elev.impres.zlom.leb.v obl.zad.jam.b.použ.kraniopl.
5a215.7	Kraniot.a elev.impres.zlom.leb.v obl.zad.jam.s použ.kraniopl
5a215.8a	Imp./vým.liek.p.intravent.inf:funkč.OP.leb,moz,m.bl,p.i.s k.pr
5a215.8b	Imp./vým.liek.p.intrav.inf.:funkč.OP.leb,moz,m.bl,p.i.s p.v.d.p
5a215.8x	Imp./vým.liek.p.intrav.infúziu p.funkč.OP.leb,moz,m.bl: iná
5a215.91	Impl.neurost.pre hlb.mozg.stim.s impl.neurost.el:nedobíj.sy
5a215.92	Impl.neurost.pre hlb.mozg.stim.s impl.neurost.el: dobíjateľ.sy
5a215.a1	Vým.n-stim.pre hlb.mzg.stim.s/bez vým.n-stimul.el:nedobíj.sy
5a215.a2	Vým.n-stim.pre hlb.mzg.stim.s/bez vým.n-stimul.el:dobíjat.sy
5a215.b	Iné op.lebky,mozgu,m.blán:impl.al.vým.neuroprotézy
5a402.b	Rekonštrukčné OP n. XI. extrakraniál.štepom
5a402.c	Rekonštrukčné OP n. XII. extrakraniál.štepom
5a403	Rekonštrukcia n.VII. štepom v extrakraniálnom úseku
5a404	Primárna mikrosutúra nervového plexu
5a405.b	Rekonštrukčné OP n. XI. extrakraniál.sutúrou
5a405.c	Rekonštrukčné OP n. XII. extrakraniál.sutúrou
5a40b.7	Anastomóza n. VII.štepom
5a40b.b	Anastomóza n. XI.štepom
5a40b.c	Anastomóza n. XII.štepom

5a50e.4	Rekonštr.nerv.plexu s použ.nerv.štepu:jednostran.
5a50e.5	Rekonštr.nerv.plexu bez použ.nerv.štepu:jednostran.
5a50f	Mikroch.sut.perif.nervu priama bez použ.autotransplant.
5b411	Excíz.a res.chor.tk.corp.pineale bez prep.infiltr.sused.tk.
5b412	Excíz.a res.chor.tk.corp.pineale s preparáciou sused.tk.
5b421.10	Tymektómia trancervikálne
5b421.11	Tymektómia torakotomicky
5b421.12	Tymektómia sternotomicky
5b421.13	Tymektómia torakoskopicky
5b421.21	Resekcia týmusu prostredníctvom kolárnej mediastinotómie
5b421.2x	Resekcia týmusu, iná
5b421.4	Maximálna miniinvazívna tymektómia [MMIT]
5b42x	Iné exícízie a resekcie týmusu
5b510	Excíz.a res.chor.tkan.hypofýzy intraselárne,parciálne
5b511	Excíz.a res.chor.tkan.hypofýzy intraselárne,totálne
5b512.0	Mikrochir.res.adenómu hypofýzy kraniotómiou b.neuronavig.
5b512.1	Mikrochir. res.adenómu hypofýzy kraniotómiou s neuronavig.
5b512.2	Esk.resekcia adenómu hypofýzy kraniotómiou b.neuronavig.
5b512.3	Esk.resekcia adenómu hypofýzy kraniotómiou s neuronavig.
5b513.0	Mikrochir.res.adenómu hypofýzy transfedoidál.b.neuronavig.
5b513.1	Mikrochir.res.adenómu hypofýzy transfedoidál.s neuronavig.
5b513.2	Endoskop.res.adenómu hypofýzy transfedoid.bez neuronavig.
5b513.3	Endoskop.res.adenómu hypofýzy transfedoid.s neuronavig.
5b514	Excízia a resek.chor.tkan.hypofýzy extraselárne
5b515	Excíz.a resek.chor.tk.hypofýz.extrasel.s prep.infiltr.sused.tk.
5b516	Excízia a resek.chor.tkan.hypofýzy komb.intra-extraselárne
5b51x	Iná excízia a resekcia chorého tkaniva hypofýzy
5f307.1	Endoskopická resekcia nádoru klivu (Blumenbachi)
5g916.2↔	Rekonštrukcia líca mikrovaskulárnym voľným lalokom
5h121.3	Rekonštrukcia hltana jejunum
5h121.4	"Rekonštrukcia hltana technikou""pull-up"""
5h123	Náhrada hltana jejunom na cievnej stopke
5h221	Laryngektómia s parciálnou hypofaryngektómiou
5h222	Laryngo-hypofaryngektómia
5h234	Laryngoplastika
5j122.00↔	Klin./atyp.res.pľúc,torakot.bez lymfadenekt.s použ.svork.
5j122.01↔	Klin./atyp.res.pľúc,torakot.s lymfadenekt.s použ.svork.
5j123.00↔	Klinovitá resekcia pľúc,torakotomicky bez lymfadenekt.
5j123.01↔	Klinovitá resekcia pľúc,torakotomicky s lymfadenekt.
5j123.20↔	Klin.resekcia pľúc,torakosk.bez lymfadenekt.s pou.svork
5j123.21↔	Klin.res.pľúc, torakosk.s lymfadenekt.s pou.svork.
5j124.00↔	Enukleácia pľúcnej lézie,torakotomicky bez lymfadenekt.
5j124.01↔	Enukleácia pľúcnej lézie,torakotomicky s lymfadenekt.
5j124.20↔	Enukleácia pľúcnej lézie,torakoskopicky bez lymfadenekt.
5j124.21↔	Enukleácia pľúcnej lézie,torakoskopicky s lymfadenekt.
5j130.0	Objem redukujúca operácia pľúc,torakotomicky
5j130.2	Objem redukujúca operácia pľúc,torakoskopicky
5j131.00↔	Segment.res.pľúc,torakotom.bez lymfadenekt.bez pou.svork
5j131.01↔	Segment.res.pľúc,torakotom.s lymfadenekt.bez pou.svork
5j131.20↔	Segment.res. pľúc,torakoskop.bez lymfadenkt.bez pou.svork
5j131.21↔	Segment.res.pľúc,torakoskop.s lymfadenekt.bez pou.svork
5j132.00↔	Segment.res.pľúc,torakot.bez lymfadenkt.s použ.svork
5j132.01↔	Segment.res.pľúc,torakot.s lymfadenkt.s použ.svork
5j132.20↔	Segment.res.pľúc,torakosk.bez lymfadenekt.s pou.svork
5j132.21↔	Segment.res.pľúc,torakosk.s lymfadenekt s pou.svork
5j140.00↔	Lobektómia bez bronchopl.,torakot.bez lymfadenkt.bez p.sv.
5j140.01↔	Lobektómia bez bronchopl.,torakotom.s lymfadenkt.bez p.sv.
5j140.20↔	Lobektómia bez bronchopl.,torakosk.bez lymfadenkt.bez p.sv.
5j140.21↔	Lobektómia bez bronchopl.,torakosk.s lymfadenkt.bez p.sv.
5j141.00↔	Lobektómia bez bronchopl., tkt.bez lymfad. s použ.sv.
5j141.01↔	Lobektómia bez bronchopl.,tkt.s lymfadenkt.s použ.sv.
5j141.20↔	Lobektómia bez bronchopl.,tsk.bez lymfaden.s použ.sv.
5j141.21↔	Lobektómia bez bronchopl.,tsk.s lymfadenkt.s použ.sv.
5j142.10↔	Lobektómia s bronchoplast.,torakotomicky bez lymfadenkt.
5j142.11↔	Lobektómia s bronchoplastikou,torakotomicky s lymfadenkt.
5j142.20↔	Lobektómia s bronchopl.,torakoskopicky bez lymfadenkt.
5j142.21↔	Lobektómia s bronchopl.,torakoskopicky s lymfadenkt.
5j144.00↔	Rozšír.lobektómia,torakotom.bez lymfadenektómie
5j144.01↔	Rozšír.lobektómia,torakotom.s lymfadenektómiou
5j14a.00↔	Bilobektómia bez bronchopl.,torakotomicky bez lymfaden.
5j14a.01↔	Bilobektómia bez bronchopl.,torakotomicky s lymfadenkt.
5j14a.20↔	Bilobektómia bez bronchopl.,torakoskopicky bez lymfaden.
5j14a.21↔	Bilobektómia bez bronchopl.,torakoskopicky s lymfadenkt.
5j14b.00↔	Bilobek.bez bronchopl.,torakot.bez lymfad.s použ.svork.
5j14b.01↔	Bilobek.bez bronchop.,torakot.s lymfade.s použ.svork.
5j14b.20↔	Bilobek.bez bronchopl.,torakosk.bez lymfad.s použ.svork.
5j14b.21↔	Bilobek.bez bronchopl.,torakosk.s lymfad.s použ.svork.
5j14c.11↔	Bilobektómia s bronchoplastikou,torakotom.s lymfadenkt.
5j14c.20↔	Bilobektómia s bronchopl.,torakoskopicky bez lymfaden.
5j14c.21↔	Bilobektómia s bronchopl.,torakoskopicky s lymfadenkt.
5j14e.00↔	Rozšírená bilobektómia,torakotom.bez lymfadenekt.
5j14e.01↔	Rozšírená bilobektómia,torakotomicky s lymfadenekt.
5j14x↔	Iná lobektómia alebo bilobektómia
5j150.00↔	Pneumonektómia,torakotomicky bez lymfadenektómie
5j150.01↔	Pneumonektómia,torakotomicky s lymfadenektómiou
5j151.00↔	Pneumonektómia,torakoskop.bez lymfade.s použ.svork.
5j151.01↔	Pneumonektómia,torakoskopicky s lymfade.s použ.svork.
5j152↔	Pneumonektómia bez bronchoplastiky s použitím svorkovača
5j153↔	Pneumonektómia bez bronchopl.s ručnou sutúrou priedušky
5j154↔	Rozšírená pneumonektómia
5j155↔	Pneumonektómia s resekciou tracheálnej kariny
5j491	Resekcia emfyzémovej buly/systému búl
5j540	Korekcia pectus excavatum s presternál.uloženou pelotou
5j541	Korekcia pectus excavatum s retrosternál.uloženou pelotou
5j542	Korekcia pectus excavatum/pectus carinatum
5j543	Korekcia pectus carinatum s presternál.uloženou pelotou
5j546.1	Miniinv.korekcia pectus excavatum(Nuss) torakoskopicky
5j549	Torakoplastika
5j54a	Reoperácia po operácii pectus excavatum
5j54b	Reoperácia po operácii pectus carinatum
5j550.0	Plikácia relaxácie bránice zrafovaním,torakotom.
5j550.2	Plikácia relaxácie bránice zrafovaním,torakoskop.
5j553.1	Sutúra bránice,torakotomicky
5j553.2	Sutúra bránice,torakoskopicky
5j553.3	Sutúra bránice,laparotomicky
5j553.4	Sutúra bránice,laparoskopicky
5j554.0	Excízia chorého tkaniva na bránici bez uzáv.aloplastick.mat.
5j554.1	Excízia chorého tkaniva na bránici s uzáv.aloplastickým mat.
5j555.10	Parciálna plastika bránice bez aloplastického materiálu
5j555.11	Parciálna plastika bránice s aloplastickým materiálom
5j555.20	Totálna plastika bránice bez aloplastického materiálu
5j555.21	Totálna plastika bránice s aloplastickým materiálom
5k510.2	Náhrada aortál.chlopne xenotransplantátom-bioprotézou
5k510.3	Náhrada aortál.chlopne xenotransplantátom bez stentov
5k510.4	Náhrada aortál.chlopne umelou protézou
5k510.5	Náhrada aortál.chlopne samoexpan.xenotranspl.bez šitia
5k510.x	Náhrada aortálnej chlopne, ostatné
5k512.1	Náhrada mitrálnej chlopne,otvorene alotransplantátom
5k512.2	Náhrada mitrál.chlopne,otvorene xenotranspl-bioprot.
5k512.3	Náhr.mitrál.chlop,otvorene xenotransplantátom bez stent.
5k512.4	Náhrada mitrál.chlopne,otvorene umelou protézou
5k512.x	Náhrada mitrál.chlopne, otvorene ostatné
5k513.1	Náhrada mitrál.chlopne,torakoskop.alotransplantátom
5k513.2	Náhrada mitrál.chlopne,torakoskop.xenotranspl-bioprot.
5k513.3	Náhrada mitrál.chlopne,torakoskop.xenotranspl.bez stentov
5k513.4	Náhrada mitrál.chlopne,torakoskopicky umelou protézou
5k513.x	Náhrada mitrál.chlopne,torakoskopicky ostatné
5k514.1	Náhrada pulmonálnej chlopne alotransplantátom
5k514.2	Náhrada pulmonál.chlopne xenotransplant.-bioprot.
5k514.3	Náhrada pulmonál.chlopne xenotranspl.bez stentov
5k514.4	Náhrada pulmonálnej chlopne umelou protézou
5k514.x	Náhrada pulmonálnej chlopne,ostatné
5k516.1	Náhrada trikuspidál.chlopne alotransplantátom
5k516.2	Náhrada trikuspid.chlopne xenotransplantát-bioprotéz
5k516.3	Náhrada trikuspid.chlopne xenotransplantát.bez stentov
5k516.4	Náhrada trikuspidálnej chlopne umelou protézou
5k516.x	Náhrada trikuspidálnej chlopne,ostatné
5k51x.1	Iná náhrada srdcovej chlopne alotransplantátom
5k51x.2	Iná náhrada srdcovej chlopne xenotranspl.-bioprot.
5k51x.3	Iná náhrada srdcovej chlopne xenotransplant.bez stent.

5k51x.4	Iná náhrada srdcovej chlopne umelou protézou
5k51x.x	Iná náhrada srdcovej chlopne,ostatné
5k520.0	Vým.xenotransplant.aortál.chlopne umelou protézou
5k520.1	Vým.umelej protézy aortál.chlopne xenotransplantátom
5k520.2	Vým.umelej protézy aortál.chlopne umelou protézou
5k520.3	Vým.xenotransplantátu aortál.chlopne xenotransplantátom
5k520.4	Vým.xenotr./um.prot.aort.ch.chlopň.ciev.protézou,mech.
5k520.5	Vým.xenotr./um.prot.aort.ch.chlopň.ciev.prot.,biol.
5k520.6	Vým.xenotr./um.prot.aort.ch.samoexp.xenotranspl.b.šitia
5k520.x	Výmena protézy aortálnej chlopne, ostatné
5k522.0	Vým.xenotransplantát.mitrálnej chlop.umel.protézou
5k522.1	Vým.um.protézy mitrálnej chlop.xenotransplantátom
5k522.2	Vým.um.protézy mitrálnej chlop.um.protézou
5k522.3	Vým.xenotransplant.mitrálnej chlop.xenotransplantátom
5k522.x	Výmena protézy mitrálnej chlopne,ostatné
5k524.0	Vým.xenotranspl.pulmonálnej chlopne um.protézou
5k524.1	Vým.um.protézy pulmonál.chl. xenotransplantátom
5k524.2	Vým.umelej protézy pulmonál.chlop.um.protézou
5k524.3	Vým.xenotranspl.pulmonálnej chlop.xenotransplantátom
5k524.4	Vým.xenotransp/um.prot.pulm.ch.chlopň.ciev.prot.,mechan.
5k524.5	Vým.xenotransp/um.prot.pulm.ch.chlopň.ciev.prot.,biolog.
5k524.x	Výmena pulmonálnej chlopne,ostatné
5k526.0	Vým.xenotransplantátu trikuspidál.chlop. um.protézou
5k526.1	Vým.umel.protézy trikuspidál.chlop. xenotransplantátom
5k526.2	Vým.umelej protézy trikuspidál.chlop. umelou protézou
5k526.3	Vým.xenotranspl.trikuspidál.chlop. xenotransplantátom
5k526.x	Výmena trikuspidálnej chlopne,ostatné
5k530.0	Valvulopl.aortál.chlopne(okr.valv.pri vrod.anom.chl),otv.chir.
5k531	Anuloplastika aort.chlop.(okr.valv.pri vrod.anom.chl)
5k532	Mitrálna anuloplastika(okr.valvupl.pri vrod.anom.chl)
5k533.0	Mitrál.valvuloplast(okr.valvulopl. pri VVCH chlopní),otv.chir
5k534	Anuloplast.pulmon.chlopne(okr.valv.pri vrod.anom.chl)
5k535	Anuloplast.trikuspid.chlopne(okr.valv.pri vrod.anom.chl)
5k536.0	Valvuloplast.trikuspid.chl(okr.valv.pri vrod.anom.chl),otv.chir.
5k537.0	Valvuluplast.pulmonál.chl(okr.valv.pri vrod.anom.chl),otv.chir
5k53x	Valvuloplastika(okr.valv.pri vrod.anom.chl),ostatné
5k540.0	Valvulotómia aortálnej chlopne,otvorene chirurgicky
5k540.2	Valvulotómia mitrálnej chlopne,otvorene chirurgicky
5k540.4	Valvulotómia pulmonálnej chlopne,otvorene chirurgicky
5k540.6	Valvulotómia trikuspidálnej chlopne,otvorene chirurgicky
5k550.0	Rekonštr.vrod.defektu predsieň.septa čiastoč.uzáver
5k550.1	Rekonštr.vrod.defektu predsieň.septa komplet.uzáver
5k550.x	Rekonštr.vrod.def.predsieň.septa bližš.nešpecif.uzáver
5k551.0	Rekonštrukcia vrod.defektu komor.septa čiastoč.uzáver
5k551.1	Rekonštrukcia vrod.defektu komor.septa,komplet.uzáver
5k551.x	Rekonštrukcia vrod.defektu komor.septa,bližš.nešpec.uzáver
5k552.0	Rekonštr.vrod.čiastočného atrioventrikulárneho defektu
5k552.1	Rekonštr.vrodeného komplet.atrioventrikulárneho defektu
5k552.x	Rekonštr.vrod.atrioventrik.defektu bližš.nešpec.korekciou
5k559	Rekonštrukcia vrodeného defektu septa,iná
5k560	Operácia otvoreného ductus arteriosus (Botalli)
5k568	OP pri vrod.anomáliach kolaterál.ciev,unifokalizácia
5k570.0	OP pri vroden.anomáliách aortál.chl.,rekonštr.chlopní
5k570.1	OP pri vrod.anomáliách aortál.chlopne,náhrada homograft.
5k570.2	OP pri vrod.anomál.aortál.chl.,náhr.bioprotézou so stentom
5k570.3	OP pri vrod.anomál.aortál.chl.,náhr.bioprotézou bez stentu
5k570.4	OP pri vrod.anomál.aort.chlop.,náhr.mechan.protézou
5k570.5	OP pri vroden.anomál.aort.chlop.,náhrada konduitom
5k570.6	OP pri vroden.anomál.aort.chlop.,náhr.autograft(Ross)
5k570.7	OP pri vroden.anomál.aort.chl.,plast.výtok.ĽK(Ross-Konno)
5k570.x	OP pri vroden.anomál.aortálnej chlopne,ostatné
5k572.0	OP pri vroden.anomál.mitrál.chlop.,rekonštruk.chlopní
5k572.1	OP pri vroden.anomál.mitrál.chlop.,náhrada homograftom
5k572.2	OP pri vroden.anomál.mitr.chlop.,náhr.bioprot.so stentom
5k572.3	OP pri vroden.anomál.mitr.chlop.,náhr.bioprot.bez stentu
5k572.4	OP pri vroden.anomál.mitr.chlop.,náhr.mechan.protézou
5k572.x	OP pri vroden.anomáliach mitrálnej chlopne,ostatné
5k574.0	Valuloplas./anuloplast.pri vrod.anomál.pulmonál.chlopne
5k574.1	OP pri vrod.anomál.pulmonál.chl.,náhrada homograftom
5k574.2	OP pri vrod.anomál.pulmonál.chl.,náhr.bioprot.so stentom
5k574.3	OP pri vrod.anomál.pulmonál.chl.,náhr.bioprot.bez stentu
5k574.4	OP pri vrod.anomál.pulmonál.chl.,náhr.mech.protézou
5k574.5	OP pri vrod.anomál.pulmonál.chl.,náhrada konduitom
5k574.x	OP pri vrod.anomáliach pulmonál.chlopne,ostatné
5k576.0	Valvuloplast/anuloplast.pri vrod.anomál.trikuspid.chlopne
5k576.1	OP pri vrod.anomál.trikuspid.chl.,náhrada homograftom
5k576.2	OP pri vrod.anomál.trikusp.chlop.,náhr.bioprot.so stentom
5k576.3	OP pri vrod.anomál.trikusp.chlop.,náhr.bioprot.bez stentu
5k576.4	OP pri vrod.anomál.trikusp.chlop.,náhr.mechan.protézou
5k576.x	OP pri vrod.anomáliach trikuspálnej chlopne,ostatné
5k578.0	OP pri vrod.anomál.AV-chlopne,valvuloplast/anuloplast
5k578.1	OP pri vrod.anom.AV-chlopne,náhr.homograft
5k578.2	OP pri vrod.anomál.AV-chlopne,náhr.bioprot.stentom
5k578.3	OP pri vrod.anomál.AV-chlopne,náhr.biopr.bez stentu
5k578.4	OP pri vrod.anomál.AV-chlopne,náhr.mechan.prot.
5k578.x	OP pri vrod.anom.AV-chlopne,ostatné
5k57a.0	Valvuloplast/anuloplast.pri vrod.anomál.trunku chlopní
5k57a.1	OP pri vrod.anom.trunku chlopní,náhrada homograftom
5k57a.2	OP pri vrod.anom.trunku chlopní,náhr.bioprot.so stentom
5k57a.3	OP pri vrod.anom.trunku chlopní,náhr.bioprot.bez stentu
5k57a.4	OP pri vrod.anom.trunku chlopní,náhr.mechan.protéezou
5k57a.x	OP pri vrod.anomáliách trunku chlopní,ostatné
5k580	Totálna korektúra Fallotovej tetralógie
5k581.0	Korektúra transpozície veľkých ciev [TGA],arteriál.switch
5k581.2	Korektúra transpozície veľkých ciev [TGA],double switch
5k581.3	Korektúra transpozície veľkých ciev [TGA], atriálny switch
5k581.x	Korektúra transpozície veľkých ciev [TGA],ostatné
5k582.0	Korekcia totál.anomálneho pľúc.venózneho návratu
5k582.1	Korekcia parciálneho anomál.pľúc.venózneho návratu
5k583.2	Korektúra transpozície veľkých ciev [TGA], Nikaidoh OP
5k584.0	Korekcia dvojvýtok.pravej komory, Fallot - typ
5k584.1	Korekcia dvojvýtok.pravej komory [DORV], nie Fallot - typ
5k585	Korekcia dvojvýtokovej ľavej komory
5k586	Korekcia truncus arteriosus
5k587.0	Glenn-OP funkč./morfolog.jednokomor.srdca,unidirekčne
5k587.1	Glenn-OP funkč./morfolog.jednokomor.srdca,bidirekčne
5k587.2	Glenn-OP funkč./morfolog.jednokomor.srdca,bilaterál.
5k587.3	Fontan-OP funk/morfolog.jednokom.srdca,intrakardiál.tunel
5k587.4	Fontan-OP funk/morfolog.jednokom.srdca,extrakardiál. tunel
5k587.5	Fontan-OP funkč./morfolog.jednokomorového srdca, iné
5k587.6	Damus-Kay-Stansel-OP funkčne/morfolog.jednokomor.srdca
5k587.7	Norwood-OP funkč./morfolog.jednokomorového srdca
5k587.x	OP funkčne/morfolog.jednokomor.srdca,ostatné
5k588	Korekcia Cor triatriatum
5k589	Korekcia syndrómu chýbajúcej pulmonálnej chlopne
5k58x	Iné OP na srdci pri vrod.anomáliách, iná korekcia
5k590.1	Explorácia aortálnej chlopne (s trombektómiou)
5k590.2	Subvalvulárna fibrózna resekcia aortálnej chlopne
5k590.3	Subvalvulárna muskulárna resekcia aortálnej chlopne
5k590.4	Supravalvulárna resekcia aortálnej chlopne
5k590.5	Refixácia protézy aortálnej chlopne
5k590.6	Odvápnenie aortálnej chlopne
5k590.8	Implantácia mechanického aortálneho konduitu
5k590.9	Implantácia biologického aortálneho konduitu
5k590.a	Rekonštr.koreňa aorty s reimpl.aort.chl.podľa Davida
5k590.b0	Remodel.koreňa aorty s implant.ciev.protézy podľa Yacouba
5k590.b1	Remod.koreň.aort s impl.cie.prot.Yacoub imp.anulopl.prsten
5k590.c	Náhr.aortál.koreňa pulmonál.autograftom (Ross-OP)
5k590.x	Iné operácie aortálnej chlopne, ostatné
5k592.1	Explorácia mitrálnej chlopne (s trombektómiou)
5k592.2	Rekonštr.záves.aparátu mitrál.chlopne a cípov chlopne
5k592.3	Anuloplastika mitrálnej chlopne
5k592.4	Dekalcifikácia mitrálnej chlopne
5k592.x	Iné operácie mitrálnej chlopne, ostatné
5k594.1	Explorácia pulmonálnej chlopne (s trombektómiou)
5k594.2	Plastika subvalvulárnej stenózy pulmonálnej chlopne
5k594.4	Plastika supravalvulárnej stenózy pulmonálnej chlopne
5k594.5	Refixácia protézy pulmonálnej chlopne
5k594.6	Dekalcifikácia pulmonálnej chlopne
5k594.8	Implant.mechanického konduitu pulmonál.chlopne

5k594.9	Implant.biologického konduitu pulmonál.chlopne
5k594.x	Iné operácie pulmonálnej chlopne, ostatné
5k596.1	Explorácia trikuspidálnej chlopne (s trombektómiou)
5k596.2	Valvuloplastika trikuspidálnej chlopne
5k596.3	Anuloplastika trikuspidálnej chlopne
5k596.4	Dekalcifikácia trikuspidálnej chlopne
5k596.x	Iné operácie trikuspidálnej chlopne, ostatné
5k59x	Iné operácie srdcových chlopní, ostatné
5k600	Otvorená endarterektómia bez záplaty
5k601	Otvorená endarterektómia s použitím záplaty
5k602	Otvor.endarterekt.so zaved.stentu do koronár.tepny
5k604	Otv.endarterekt.so zavedením stentov do viac.koronár.tep.
5k60x	Iná endarterektómia
5k610.0	Vytv.jednoduch.aortokoronár.bajpasu s autológ.žilami
5k610.1	Vytv.jednoduch.aortokoronár.bajpasu s autológ.tepnami
5k610.2	Vytv.jednoduch.aortokoronár.bajpasu s heterológ.ž./t.
5k610.5	Vytvorenie jednoduch.aortokoronárneho bajpasu s protézou
5k610.x	Vytvorenie jednoduchého aortokoronárneho bajpasu, ost.
5k611.0	Vytv.2-násob.aortokoronár.bajpasu s autológ.žilami
5k611.1	Vytv.2-násob.aortokoronár.bajpasu s autológ.tepnami
5k611.2	Vytv.2-násob.aortokoronár.bajpasu s heterológ.ž./t.
5k611.5	Vytv.2-násob.aortokoronár.bajpasu s protézou
5k611.x	Vytv.2-násob.aortokoronár.bajpasu, ostatné
5k612.0	Vytv.3-násob.aortokoronár.bajpasu s autológ.žilami
5k612.1	Vytv.3-násob.aortokoronár.bajpasu s autológnymi tepnami
5k612.2	Vytv.3-násob.aortokoronár.bajpasu s heterológ.ž./t.
5k612.5	Vytv.3-násob.aortokoronár.bajpasu s protézou
5k612.x	Vytv.3-násob.aortokoronár.bajpasu, ostatné
5k613.0	Vytv.4-násob.aortokoronár.bajpasu s autológ.žilami
5k613.1	Vytv.4-násob.aortokoronár.bajpasu s autológ.tepnami
5k613.2	Vytv.4-násob.aortokoronár.bajpasu s heterológ.ž./t.
5k613.5	Vytv.4-násob.aortokoronár.bajpasu s protézou
5k613.x	Vytv.4-násob.aortokoronár.bajpasu, ostatné
5k614.0	Vytv. 5-násob.aortokoronár.bajpasu s autológ.žilami
5k614.1	Vytv. 5-násob.aortokoronár.bajpasu s autológ.tepnami
5k614.2	Vytv. 5-násob.aortokoronár.bajpasu s heterológ.ž./t.
5k614.5	Vytv. 5-násob.aortokoronár.bajpasu s protézou
5k614.x	Vytv. 5-násob.aortokoronár.bajpasu, ostatné
5k615.0	Vytv.6-násob.aortokoronár.bajpasu s autológ.žilami
5k615.1	Vytv.6-násob.aortokoronár.bajpasu s autológ.tepnami
5k615.2	Vytv.6-násob.aortokoronár.bajpasu s heterológ.ž./t.
5k615.5	Vytv. 6 a viacnásob.aortokoronár.bajpasu s protézou
5k615.x	Vytv.6 a viacnásob.aortokoronár.bajpasu, ostatné
5k620.20	Vytv.jedn.aortokor.bajp.miniinv.,torakot. s autológ.ž.
5k620.21	Vytv.jedn.aortokor.bajp.miniinv.,torakot.s autológ.t.
5k620.22	Vytv.jedn.aortokor.bajp.miniinv.,torakot.heterológ.ž./t.
5k620.25	Vytv.jedn.aortokor.bajp.miniinvazív.,torakotom.s protézou
5k620.2x	Vytv.jednoduch.aortokoronár.bajp.miniinvaz.,torakot.ost.
5k620.30	Vytv.jedn.aortokor.bajp.miniinv.,torakoskop.s autológ.ž.
5k620.31	Vytv.jednoduch.aortokor.bajp.miniinv.,torakosk.s autológ.t.
5k620.32	Vytv.jedn.aortokor.bajp.miniinv.,torakosk.heterológ.ž./t.
5k620.35	Vytv.jedn.aortokor.bajp.miniinvazív.,torakosk.s protézou
5k620.3x	Vytv.jedn.aortokoronár.bajp.miniinvaz.,torakoskopicky ost.
5k621.20	Vytv.2-nás.aortokor.bajp.miniinv.,torakot.s autológ.ž.
5k621.21	Vytv.2-nás.aortokor.bajp.miniinv.,torakot.s autológ.t.
5k621.22	Vytv.2-nás.aortokor.bajp.miniinv.,torakot.heterológ.ž./t.
5k621.25	Vytv.2-nás.aortokor.bajp.miniinvazív.,torakotom.s protézou
5k621.2x	Vytv.2-nás.aortokoronár.bajp.miniinvaz.,torakotomicky ost.
5k621.30	Vytv.2-nás.aortokor.bajp.miniinv.,torakosk.s autológ.ž.
5k621.31	Vytv.2-nás.aortokor.bajp.miniinv.,torakosk.s autológ.t.
5k621.32	Vytv.2-nás.aortokor.bajp.miniinv.,torakosk.heterológ.ž./t.
5k621.35	Vytv.2-nás.aortokor.bajp.miniinvazív.,torakoskop.s protézou
5k621.3x	Vytv.2-nás.aortokoronár.bajp.miniinvaz.,torakoskopicky ost.
5k622.20	Vytv.3-nás.aortokor.bajp.miniinv.,torakot.s autológ.ž.
5k622.21	Vytv.3-nás.aortokor.bajp.miniinv.,torakot.s autológ.t.
5k622.22	Vytv.3-nás.aortokor.bajp.miniinv.,torakot.heterológ.ž./t.
5k622.25	Vytv.3-nás.aortokor.bajp.miniinvazív.,torakotom.s protézou
5k622.2x	Vytv.3-nás.aortokoronár.bajp.miniinvaz.,torakotomicky ost.
5k622.30	Vytv.3-nás.aortokor.bajp.miniinv.,torakosk.s autológ.ž.
5k622.31	Vytv.3-nás.aortokor.bajp.miniinv.,torakosk.s autológ.t.
5k622.32	Vytv.3-nás.aortokor.bajp.miniinv.,torakosk.heterológ.ž./t.
5k622.35	Vytv.3-nás.aortokor.bajp.miniinvazív.,torakosk.s protézou
5k622.3x	Vytv.3-nás.aortokoronár.bajp.miniinvaz.,torakoskopicky ost.
5k623.20	Vytv.4-nás.aortokor.bajp.miniinv.,torakot.s autológ.ž.
5k623.21	Vytv.4-nás.aortokor.bajp.miniinv.,torakot.s autológ.t.
5k623.22	Vytv.4-nás.aortokor.bajp.miniinv.,torakot.heterológ.ž./t.
5k623.25	Vytv.4-nás.aortokor.bajp.miniinvazív.,torakotom.s protézou
5k623.2x	Vytv.4-nás.aortokoronár.bajp.miniinvaz.,torakotomicky ost.
5k623.30	Vytv.4-nás.aortokor.bajp.miniinv.,torakosk.s autológ.ž.
5k623.31	Vytv.4-nás.aortokor.bajp.miniinv.,torakosk.s autológ.t.
5k623.32	Vytv.4-nás.aortokor.bajp.miniinv.,torakosk.heterológ.ž./t.
5k623.35	Vytv.4-nás.aortokor.bajp.miniinvazív.,torakosk.s protézou
5k623.3x	Vytv.4-nás.aortokoronár.bajp.miniinvaz.,torakoskopicky ost.
5k624.20	Vytv.5-nás.aortokor.bajp.miniinv.,torakot.s autológ.ž.
5k624.21	Vytv.5-nás.aortokor.bajp.miniinv.,torakot.s autológ.t.
5k624.22	Vytv.5-nás.aortokor.bajp.miniinv.,torakot.heterológ.ž./t.
5k624.25	Vytv.5-nás.aortokor.bajp.miniinvazív.,torakotom.s protézou
5k624.2x	Vytv.5-nás.aortokoronár.bajp.miniinvaz.,torakotomicky ost.
5k624.30	Vytv.5-nás.aortokor.bajp.miniinv.,torakosk.s autológ.ž.
5k624.31	Vytv.5-nás.aortokor.bajp.miniinv.,torakosk.s autológ.t.
5k624.32	Vytv.5-nás.aortokor.bajp.miniinv.,torakosk.heterológ.ž./t.
5k624.35	Vytv.5-nás.aortokor.bajp.miniinvazív.,torakosk.s protézou
5k624.3x	Vytv.5-nás.aortokoronár.bajp.miniinvaz.,torakoskopicky ost.
5k62x.0	Vytv.iného aortokoronár.bajpasu miniinv.s autológ.žilami
5k62x.1	Vytv.iného aortokoronár.bajpasu miniinv.s autológ.tepn.
5k62x.2	Vytv.iného aortokoronár.bajpasu miniinv.s heterológ.ž./t.
5k62x.5	Vytv.iného aortokoronár.bajpasu miniinv.s protézou
5k62x.x	Vytv.iného aortokoronárneho bajpasu miniinv.,iný mat.
5k630	Patch koronárnych tepien
5k631	Revízia aortokoronárneho bajpasu
5k632	Reimplantácia aortokoronárneho bajpasu
5k633	Transpozícia koronárnych tepien
5k634	Revaskulariz.voľným transplant. a. mammaria interna [IMA]
5k636	Transmyokardiálna laserová revaskularizácia [TMLR]
5k643	Rekonšt.koronárneho sínusu na koronárnych cievach
5k730	Excízia poškodeného tk.srdca v predsieni
5k731	Excízia poškodeného tk.srdca v komore
5k732	Čiastoč.ľ-komor.redukčná plastika (Batista) poškod.tk.srdca
5k733	Resekcia aneuryzmy poškodeného tkaniva srdca v predsieni
5k734	Resekcia aneuryzmy poškodeného tkaniva srdca v komore
5k740	Sutúra perikardu po poranení
5k741	Plastická rekonštr.perikardu bez implantátu
5k742	Plastická rekonštrukcia perikardu s implantátom
5k743	Sutúra myokardu po poranení
5k744	Plastická rekonštr.myokardu bez implantátu
5k745	Plastická rekonštr.myokardu s implantátom
5k746	Uzáver získaného defektu komorového septa
5k762.0	Otv.chir.impl.extrakorporál.univentrikulár.pumpy
5k762.1	Otv.chir.explantácia extrakorporál.univentrikulár.pumpy
5k762.2	Izol.výmena extrakorporál.univentrikulár.pumpy,nechirurg.
5k763.0	Otv.chir.implantácia extrakorporál.biventrikulár.pumpy
5k763.1	Otv.chir.explantácia extrakorporál.biventrikulár.pumpy
5k763.2	Izolov.výmena extrakorporal.biventrikulár.pumpy, nechir.
5k764.0	Otv.chir.implant.intrakorporál.univentrikulár.pumpy
5k764.1	Otv.chir.explantácia intrakorporál.univentrikulár.pumpy
5k765.0	Otv.chir.implantácia intrakorporál.biventrikulár.pumpy
5k765.1	Otv.chir.explantácia intrakorporál.biventrikulár.pumpy
5k766.0	Otv.chir.implantácia umelého srdca(totál.náhr.srdca)
5k766.1	Otv.chir.explantácia umelého srdca(totál.náhr.srdca)
5k767.0	Otv.chir.implant.parakorporál.univentrikulár.pumpy
5k767.1	Otv.chir.explant.parakorporál.univentrikulár.pumpy
5k767.2	Izolov.výmena parakorporál.univentrikulár.pumpy, nechir.
5k768.0	Otv.chir.implant.parakorporál.biventrikulár.pumpy
5k768.1	Otv.chir.explant.parakorporál.biventrikulár.pumpy
5k768.2	Izolov.výmena parakorporál.biventrikulár.pumpy,nechir.
5k76x	Otv.chir.implant. a explant.podpor.systémov srdca, ost.
5k775.0	Impl.defibr.s 1-dut.stimuláciou bez AV-sekvenč.stimul.
5k776	Impl.defibrilátora s 2- dutin.stimuláciou
5k777	Impl.defibr.s biventrik.resynchron.stimuláciou
5k77h.1	Implant./vým.defibril.s podkož.elektr.bez vnútrosrdc.elekt.

5k785.4	Vým.prístr.bez zm.elektr:defi.s 1-dut.sys.
5k785.5	Vým.prístr.bez zm.elektr:defi.s 2-dut.stimul.
5k785.6	Vým.prístr.bez zm.elektr:defibril.biventr.stim.
5k785.a	Vým.prístroja b.zmeny elektródy,defibril.s podkož.elektródou
5k786.4	Vým.prístroja a elektódy:defib.s 1-dut.stim.
5k786.5	Vým.prístroja a elektódy:defib.s 2-dut.stim.
5k786.6	Vým.prístroja a elektódy:defib.biventr.resynchr.stim.
5k786.8	Vým.prístroja a elektródy,defibrilátor s podkož.elektródou
5k789.7	Rozšírenie systému,kardiostim.na defibri.s 1-dutin.stim.
5k789.a	Rozšírenie syst.,kardiostim.na defibri. s 2-dutin.stimul.
5k789.b	Rozšírenie sy.,kardiostim.na defibri.s biventrik.stim.
5k789.c	Rozš.syst., defibri.na defibri.s 2-dutin.stimul.
5k789.d	Rozš.syst., defibri.na defibri. s bivertik.stimul.
5k789.e	Zúženie systému, 2-dutinový ICD systém na jednodutinový ICD
5k789.f	Zúženie systému, biventrikulár.ICD syst.na 1-dutinový ICD
5k789.g	Zúženie systému, biventrikulár.ICD syst.na 2-dutinový ICD
5k790	Otvorená masáž srdca
5k791.1	Operačná ligatúra uška srdca
5k791.2	Exklúzia uška srdca
5k796	Kardiomyoplastika
5l013.0	Embolektómie a trombektómie ascendent.aorty
5l013.1	Embolektómie a trombektómie oblúka aorty
5l013.2	Embolektómie a trombektómie torakál.aorty
5l014.0↔	Embolektómie a trombektómie a. subclavia
5l014.1↔	Embolekt.a trombekt.truncus brachioceph.
5l014.2↔	Embolektómie a trombektómie a. pulmonalis
5l014.3↔	Embolekt. a trombektómie tepny hrudníka,ciev.protéza
5l014.x↔	Embolektómie a trombektómie tepny hrudníka,ost.
5l019.a↔	Embolektómie a trombektómie v. pulmonalis
5l019.b↔	Embolektómie a trombektómie v. subclavia
5l019.d↔	Embolektómie a trombektómie v. brachiocephalica
5l019.e	Embolektómie a trombektómie v. cava superior
5l019.f	Embolektómie a trombektómie v. cava inferior
5l120.4x	Endarterekt.a trombendarterekt. a.vertebralis,ost.
5l120.8↔	Selektívna endarterektómia arteria carotis externa
5l123.0	Endarterektómia a trombendarterektómia ascendent.aorty
5l123.1	Endarterektómia a trombendarterektómia oblúka aorty
5l123.2	Endarterektómia a trombendarterektómia torakál.aorty
5l123.3	Endarterektómia a trombendarterektómia abdomin.aorty
5l123.4	Endarterekt.a trombendarterektómia aorty,ciev.protéza
5l123.x	Endarterektómia a trombendarterektómia aorty, ostatné
5l124.0↔	Endarterekt.a trombendarterekt. a.subclavia
5l124.1↔	Endarterekt.a trombendarterekt. truncus brachioceph.
5l124.2↔	Endarterekt.a trombendarterekt a.pulmonalis
5l124.3↔	Endarterekt.a trombendarterekt.tepny hrudníka,ciev.protéza
5l124.x↔	Endarterekt.a trombendarterek.tepny hrudníka,ost.
5l125.1↔	Endarterekt.a trombendarterekt. a.iliaca b.n.č.
5l125.2↔	Endarterekt.a trombendarterekt. a.iliaca com.
5l125.3↔	Endarterekt.a trombendarterekt. a.iliaca ext.
5l125.4↔	Endarterekt.a trombendarterekt. a.iliaca int.
5l126.0	Endarterekt.a trombendarterekt.truncus coeliacus
5l126.1	Endarterekt.a trombendarterekt.a.hepatica
5l126.2	Endarterekt.a trombendarterekt.a.gastrica
5l126.3	Endarterekt.a trombendarterekt.a.lienalis
5l126.4↔	Endarterekt.a trombendarterekt.a.renalis
5l126.5	Endarterekt.a trombendarterekt. a.mesenter.sup.
5l126.6	Endarterekt.a trombendarterekt. a.mesenter.inf.
5l126.7	Endarterekt.a trombendarterekt.viscerál.tepny,ciev.protéza
5l126.x↔	Endarterekt.a trombendarterekt.viscerál.tepny,ost.
5l133.0	Res.aneuryzmy ascendent.aorty bez použ.prot.mat
5l133.1	Res.aneuryzmy torakál.aorty bez použ.prot.mat.
5l133.2	Res.aneuryzmy abdominál.aorty bez použ.prot.mat.
5l133.x	Res.aneuryzmy aorty bez použ.prot.mat.,ost.
5l134.1↔	Res.aneuryzmy truncus brachioceph.bez použ.prot.mat.
5l134.2↔	Res.aneuryzmy a.pulmonalis bez použ.prot.mat.
5l134.x↔	Res.aneuryzmy tepny hrudníka bez použ.protetic.mat.,ost.
5l135.0↔	Res.aneuryzmy a.iliaca comm. bez použ.prot.mat.
5l135.1↔	Res.aneuryzmy a.iliaca ext. b.použ.prot.mat.
5l135.2↔	Res.aneuryzmy a.iliaca int. b.použ.prot.mat.
5l136.0	Res.aneuryzmy truncus coeliacus bez použ.prot.mat.
5l136.1	Res.aneuryzmy a.hepatica bez použ.prot.mat.
5l136.2	Res.aneuryzmy a.gastrica bez použ.prot.mat.
5l136.3	Res.aneuryzmy a.lienalis bez použ.prot.mat.
5l136.4↔	Res.aneuryzmy a.renalis bez použ.prot.mat.
5l136.5	Res.aneuryzmy a. mesenterica super. bez použ.prot.mat.
5l136.6	Res.aneuryzmy a. mesenterica inf. bez použ.prot.mat.
5l136.x↔	Res.aneuryzmy viscerál.tepny bez použ.prot.mat.,ost.
5l137.0↔	Res.aneuryzmy a. femoralis bez použ.protet.materiálu
5l137.1↔	Res. neuryzmy a. profunda femoris bez použ. protet.mat.
5l137.2↔	Res. aneuryzmy a. poplitea bez použ.protet.mat.
5l137.x↔	Res.aneuryzmy tep.stehna bez použ.prot.mat:,ost.
5l138.0↔	Res. aneuryzmy a. tibialis anterior bez použ.prot.mat.
5l138.1↔	Res. aneuryzmy a. dorsalis pedis bez použ.protet.mat.
5l138.2↔	Res. aneuryzmy a. tibialis posterior bez použ.protet.mat.
5l138.3↔	Res. aneuryzmy a. fibularis bez použ.protet.mat.
5l138.x↔	Res.aneur.tepien predkol.a nohy b.použ.prot.mat.,ostat.
5l139.a↔	Res.aneuryzmy v. pulmonalis bez použ.protet.mat.
5l139.d↔	Res.aneuryzmy v. brachiocephalica bez použ.protet.mat.
5l139.e	Res.aneuryzmy v. cava superior bez použ.protet.mat.
5l139.f	Res.aneuryzmy v. cava inferior bez použ.protet.mat.
5l139.g↔	Res.aneuryzmy v. iliaca communis bez použ.protet.mat.
5l139.h↔	Res.aneuryzmy v. iliaca externa bez použ.protet.mat.
5l139.i↔	Res.aneuryzmy v. iliaca interna bez použ.protet.mat.
5l143.02	Res.ascendent.aorty s interpoz., lineár.protéza pri aneur.
5l143.0x	Res.ascendent.aorty s interpozitom, ostatné
5l143.11	Res.ascend.aorty s interp. s reimpl.koron.tepien, lineár.prot.
5l143.12	Res.asc.aor.s interp.s reimpl.koron.aa.,lin.protéza p.aneur
5l143.1x	Res.ascend. aorty s interpoz. s reimpl.koronár.tepien, ost.
5l143.21	Resekcia torakálnej aorty s interpozitom, lineár. protéza
5l143.22	Res.torak.aorty s interp.,lineár.protéza pri aneuryzme
5l143.2x	Resekcia torakálnej aorty s interpozitom, ostatné
5l143.31	Res.torakoabdom.aorty s interp. lineárna protéza
5l143.32	Res.torakoabdom.aorty s interp., lin.protéza pri aneuryzme
5l143.3x	Resekcia torakoabdom.aorty s interpozitom, ostatné
5l143.42	Res.abdom.aorty s interpoz.suprarenál.,lin.prot. pri aneur.
5l143.43	Res.abdominál.aorty s aortobilickým interp.suprarenálne
5l143.44	Res.abdominál.aorty s aortobifemorál.interp.,bajp.supraren.
5l143.4x	Res.abdomin.aorty s interpoz.suprarenálne,ostatné
5l143.52	Res.abdomin.aorty s interpoz.infrarenál.,lin.prot.pri aneur.
5l143.53	Res.abdominál.aorty s aortobil.interpozitom infrarenálne
5l143.54	Res.abdomin.aorty s aortobifemor.interpozit,bajp.infraren.
5l143.5x	Res.abdomin.aorty s interpoz.infrarenálne,ostatné
5l143.62	Res.abdom.aorty bez b.u. s interp.,lineár.protéza p.aneur.
5l143.6x	Res.abdom.aorty bez bližš.urč. s interp, ostatné
5l143.7	Res.ascend.aor.,aort.oblúka/descend.aor.s interpoz.,hybrid
5l143.80	Res.asc.aort,aort.obl/tor.aor.s interp:hybr,endov.impl1 st.-pr
5l143.81	Res.asc.aort,aort.obl/tor.aor.s interp:hybr,endov.impl2 st.-pr
5l143.82	Res.asc.aort,aor.obl/tor.aor.s interp:hybr,endov.impl3a vi.st
5l143.90	Res.torakoabd.aorty s interp:hybrid,endov.impl1 st.-pr.
5l143.91	Res.torakoabd.aorty s interp:hybrid,endov.impl2 st.-pr.
5l143.92	Res.torakoabd.aorty s interp:hybrid,endov.impl3 a viac st
5l143.x	Res.aorty s interpozitom,ostatné
5l144.0↔	Res.aneur.a.subclavia(okr.aneur.aor.)s intpoz.
5l144.1↔	Res.ane.truncus brachioceph.(okr.aneur.aor.)s intpoz.
5l144.2↔	Res.ane.a.pulmonalis(okr.aneur.aor.)s intpoz.
5l144.x↔	Res.ane.tepien hrudníka(okr.aneur.aor.)s intpoz.,ost.
5l145.0↔	Res.ane.b.n.č. a. iliaca(okr.aneur.aor)s interpoz.
5l145.1↔	Res.aneur. a. iliaca communis(okr.aneur.aor)s interpoz.
5l145.2↔	Res.aneur. a. iliaca externa(okr.aneur.aor)s interpoz.
5l145.3↔	Res.aneur. a. iliaca interna(okr.aneur.aor)s interpoz.
5l146.0	Res.aneur. trunc.coeliacus(okr.aneur.aor)s interpoz.
5l146.1	Res.aneur. a. hepatica(okr.aneur.aor)s interpoz.
5l146.2	Res.aneur. a. gastrica(okr.aneur.aor)s interpoz.
5l146.3	Res.aneur. a. lienalis(okr.aneur.aor)s interpoz.
5l146.4↔	Res.aneur. a. renalis(okr.aneur.aor)s interpoz.
5l146.5	Res.ane. a. mesenterica super.(okr.aneur.aor)s interpoz.
5l146.6	Res.aneur. a. mesenterica infer.(okr.aneur.aor)s interpoz.
5l146.x↔	Res.aneur. viscerál.tepien(okr.aneur.aor)s interpoz.,ost.
5l147.0↔	Res.aneur. a. femoralis(okr.aneur.aor)s interpoz.
5l147.1↔	Res.aneur. a. profunda femoris(okr.aneur.aor)s interpoz.

5I147.2↔	Res.aneur. a. poplitea(okr.aneur.aor)s interpoz.
5I147.x↔	Res.aneur.tepien stehna(okr.aneuru.aort)s interpoz.,ost.
5I148.0↔	Res.ane. a. tibialis anterior(okr.aneur.aor)s interpoz.
5I148.1↔	Res.ane. a. tibialis posterior(okr.aneur.aor)s interpoz.
5I148.2↔	Res.ane. a. fibularis (okr.aneur.aor)s interpoz.
5I148.x↔	Res.aneur.tepien predkol.a nohy(okr.aneur.aor)s interpo.,ost.
5I149.1↔	Res.ane. v. poplitea (okr.aneur.aor)s interpoz.
5I149.a↔	Res.ane. v. pulmonalis (okr.aneur.aor)s interpoz.
5I149.b↔	Res.ane. v. subclavia(okr.aneur.aor)s interpoz.
5I149.d↔	Res.ane. v. brachiocephalica(okr.aneur.aor)s interpoz.
5I149.e	Res.ane.v. cava superior(okr.aneur.aor)s interpoz.
5I149.f	Res.aneur.v. cava inferior (okr.aneur.aor)s interpoz.
5I149.g↔	Res.ane. v. iliaca communis (okr.aneur.aor)s interpoz.
5I149.h↔	Res.ane. v. iliaca externa(okr.aneur.aor)s interpoz.
5I149.i↔	Res.ane. v. iliaca interna(okr.aneur.aor)s interpoz.
5I153.0	Resekcia pseudoaneuryziem ascendentnej aorty
5I153.1	Resekcia pseudoaneuryziem oblúka aorty
5I153.2	Resekcia pseudoaneuryziem torakálnej aorty
5I154.0↔	Resekcia pseudoaneuryziem a. subclavia
5I154.1↔	Resekcia pseudoaneuryziem truncus brachioceph.
5I154.2↔	Resekcia pseudoaneuryziem a. pulmonalis
5I154.x↔	Resekcia pseudoaneuryziem tepien hrudníka, ostatné
5I159.a↔	Resekcia pseudoaneuryziem v. pulmonalis
5I159.b↔	Resekcia pseudoaneuryziem v. subclavia
5I159.d↔	Resekcia pseudoaneuryziem v. brachioceph.
5I163.0	Sutúra ascendentnej aorty
5I163.1	Sutúra oblúka aorty
5I163.2	Sutúra torakálnej aorty
5I164.0↔	Sutúra a. subclavia
5I164.1↔	Sutúra truncus brachiocephalicus
5I164.2↔	Sutúra a. pulmonalis
5I164.x↔	Sutúra tepien hrudníka, ostatné
5I165.0↔	Sutúra aa. lumbales
5I165.1↔	Sutúra bližšie neurčenej časti a. iliaca
5I165.2↔	Sutúra a. iliaca communis
5I165.3↔	Sutúra a. iliaca externa
5I165.4↔	Sutúra a. iliaca interna
5I165.x↔	Sutúra tepien panvy a trupu, ostatné
5I166.0	Sutúra truncus coeliacus
5I166.1	Sutúra a. hepatica
5I166.2	Sutúra a. gastrica
5I166.3	Sutúra a. lienalis
5I166.4↔	Sutúra a. renalis
5I166.5	Sutúra a. mesenterica superior
5I166.6	Sutúra a. mesenterica inferior
5I166.x↔	Sutúra viscerálnych tepien, ostatné
5I173.0	Ligatúra ascendentnej aorty
5I173.1	Ligatúra oblúka aorty
5I173.2	Ligatúra torakálnej aorty
5I174.0↔	Ligatúra a. subclavia
5I174.1↔	Ligatúra truncus brachiocephalicus
5I174.2↔	Ligatúra a. pulmonalis
5I174.x↔	Ligatúra tepien hrudníka, ostatné
5I179.a↔	Ligatúra v. pulmonalis
5I179.b↔	Ligatúra v. subclavia
5I179.d↔	Ligatúra v. brachiocephalica
5I500.3	Vytv.spojky pom. protézy medzi a.pulmonalis a aortou,centr.
5I500.6	Umiestn.ventrikulo-pulmonár.arteriálneho konduitu
5I501.0	Vytvor.vnútrobr.žil.spojky:splenoren.venóz.shunt
5I501.1	Vytvor.vnútrobr.žil.spojky:portokavál.venóz.shunt
5I501.2	Vytvor.vnútrobr.žil.spojky:mezokavál.ven.shunt
5I501.3	Vyt.vnút.bruš.žil.spojky:renoportálny ven.shunt
5I501.4	Vyt.vnút.bruš.žil.spojky:mezenterik.jump
5I501.x	Vytvor.vnútrobr.žil.spoj.(intraabd.venózny shunt):ostatné
5I502.50	Vytvorenie A-V fistuly pomocou autológnej cievy
5I502.51	Vytvorenie A-V fistuly pomocou allogénnej cievy
5I502.6	Vytv. A-V fistuly na HK pom.protetického materiálu
5I502.70	Vytv.A-V fistuly na DK pom. protetického materiálu
5I502.9	Vytvorenie dočasného A-V shuntu (peroperačný)
5I511.0	Bajpas.OP tepny hlavy a krku pom.žily:a.carotis
5I511.1	Bajpas.OP aa.hlavy a krku pom.žily:a.carotis-a. carotis
5I511.2	Bajpas.OP aa.hlavy a krku pom.žily:a.carotis-a.subclavia
5I511.3	Bajpas.OP aa.hlavy a krku pom.žily:a.carotis-a.vertebralis
5I511.x	Bajpas.OP artérie hlavy a krku pom.žily:ostatné
5I512.0	Bajpas.OP tepny ramena pomocou žily: a. subclavia
5I512.1	Bajpas.OP aa.ramena pom.žily:a.subclavia,extraanat.
5I512.2	Bajpas.OP aa.ramena pom.žily:subclaviofemorálny bajp.
5I512.3	Bajpas.OP aa.ramena pom.žily:subclaviobifemor.bajp.
5I512.4	Bajpas.OP aa.ramena pom.žily: a.axillaris
5I512.5	Bajpas.OP aa.ramena pom.žily:a.axillaris,extraanatom.
5I512.6	Bajpas.OP aa.ramena pom.žily:axillofemorál.bajp.
5I512.7	Bajpas.OP aa.ramena pom.žily:axillobifemor.,extraanat.
5I512.x	Bajpas.OP aa.ramena pom.žily:ostatné
5I513	Bajpas.OP tepny hornej končatiny pomocou žily
5I514.0	Bajpasové OP aorty pomocou žily:aorta -a.carotis
5I514.1	Bajpasové OP aorty pomocou žily:aorta -a.subclavia
5I514.2	Bajpasové OP aorty pom.žily:aortoaortálny bajp.
5I514.3	Bajpasové OP aorty pom.žily:aortoiliakálny bajp.
5I514.4	Bajpasové OP aorty pom.žily:aortoiliofemorál.bajp.
5I514.5	Bajpasové OP aorty pom.žily:aortofemorálny bajp.
5I514.6	Bajpasové OP aorty pom.žily:aortopopliteálny bajp.
5I514.x	Bajpasové OP aorty pomocou žily:ostatné
5I515.0	Bajpas.OP a.iliaca a viscerál.aa.pom.žily:iliakoiliakál.bajp
5I515.1	Bajpas.OP a.iliaca a viscerál.aa.pom.žily:iliakoifemorál.bajp
5I515.2	Bajp.OP a.iliaca a viscer.aa.pom.žily:iliakopoplit.bez špecif.
5I515.3	Bajp.OP a.iliaca a viscer.aa.pom.žily:iliakopoplit.nad kolen.
5I515.4	Bajpas.OP a.iliaca a visce.aa.pom.žily:iliakopoplit.pod kol.
5I515.5	Bajpas.OP a.iliaca a viscerál.aa.pom.žily:iliakokrurál.bajp.
5I515.6	Bajpas.OP a.iliaca a visce.aa.pom.žily:obturát.bajp,extraan
5I515.7	Bajpas.OP a.iliaca a viscerál.aa.pom.žily:a. renalis
5I515.8	Bajpas.OP a.iliaca a viscerál.aa.pom.žily:iné viscerál.tepny
5I515.x	Bajpas.OP a.iliaca a viscerál.tepny pom.žily:ostatné
5I516.0	Bajpas.OP a.femoralis pom.žily:femorofemorál.bajp.
5I516.1	Bajpas.OP a.femoral.pom.žily:femoropopliteál.bez špecif.
5I516.2	Bajp.OP a.femoral.pom.žily:femoropopliteál.nad kolenom
5I516.3	Bajp.OP a.femoralis pom.žily:femoropopliteál.pod kolenom
5I516.4	Bajpas.OP a.femoralis pom.žily:femorokrurál.bajp.
5I516.5	Bajpas.OP a.femoralis pom.žily:femoropedálny bajp.
5I516.6	Bajp.OP a.femoralis pom.žily:femorofemorál.,extraanat.
5I516.x	Bajpas.OP a.femoralis pom.žily: ostatné
5I517.0	Bajpas.OP a.poplitea pom.žily:popliteopopliteál.bajp.
5I517.1	Bajpas.OP a.poplitea pom.žily:popliteotrunkál.bajp.
5I517.2	Bajpas.OP a.poplitea pom.žily:popliteokrurál.bajp.
5I517.3	Bajpas.OP a.poplitea pom.žily:popliteopedál.bajp.
5I517.x	Bajpas.OP a.poplitea pom.žily:ostatné
5I518	Bajpas.OP artérie nohy pom.žily
5I519	Bajpas.OP vény pomocou žily
5I521.0↔	Bajpas.OP aa.hlavy a krku pom.protézy:a. carotis-interpoz.
5I521.1↔	Bajpas.OP aa.hlavy,krku p.protézy:karotic.bajp.extraanat.
5I521.2↔	Bajpas.OP aa.hlavy,krku p.protézy:karot-subklaviál.bajp
5I521.3↔	Bajpas.OP aa.hlavy,krku p.protézy:karot.-vertebr.bajp.
5I521.4	Bajpas.OP aa.hlavy,krku p.prot:karot.-subklaviál.extraanat.
5I521.5	Bajp.OP aa.hlavy,krku p.protézy:aorto-karotický extraanat
5I521.x↔	Bajpas.OP artérie hlavy a krku pom.protézy:ost.
5I522.0↔	Bajpas.OP tepny ramena pomocou protézy:a.subclavia
5I522.1↔	Bajp.OP aa.ramena p.protézy:a.subcl-a.subclavia,extraanat.
5I522.2↔	Bajpas.OP tepny ramena pom.protézy:subclaviofemorál.
5I522.3↔	Bajpas.OP aa.ramena pom.protézy:subclaviobifemorálny
5I522.4↔	Bajpas.OP tepny ramena pomocou protézy:a.axillaris
5I522.5↔	Bajpas.OP aa.ram.p.protézy:a.axillaris-a.axillaris,extraanat.
5I522.6↔	Bajpas.OP tepny ramena pom.protézy:axillofemorál.bajp.
5I522.7↔	Bajpas.OP aa.rame p.protézy:axillobifemor.,extraanat.
5I522.x↔	Bajpas.OP tepny ramena pomocou protézy:ostatné
5I523↔	Bajpas.OP tepny hornej končatiny pomocou protézy
5I524.0↔	Bajpas.OP aorty pomocou protézy:aorta-a.carotis
5I524.1↔	Bajpas.OP aorty pomocou protézy:aorta-a.subclavia
5I524.2	Bajpas.OP aorty pomocou protézy:aortoaortál.bajp
5I524.3↔	Bajpas.OP aorty pomocou protézy:aortoiliakálny b.
5I524.4	Bajpas.OP aorty pomocou protézy:aortoiliofemorálny b.
5I524.5↔	Bajpas.OP aorty pomocou protézy:aortofemorálny bajp.

5l524.6↔	Bajpas.OP aorty pomocou protézy:aortopopliteálny
5l524.7	Bajpas.OP aorty pom.protézy:aorto-viscerálny bajpas
5l524.8↔	Bajpas.OP aorty pomocou protézy, aortobiiliakál.bajpas
5l524.9↔	Bajpas.OP aorty pom.protézy:aortobifemorál.bajpas
5l524.x↔	Bajpas.OP aorty pomocou protézy: ostatné
5l525.0↔	Bajpas.OP a.iliaca,viscerál.aa.p.protézy:iliakoiliakálny bajp.
5l525.00	Bajpas.OP pomocou protézy:cross-bajpas iliakoiliakálny
5l525.1↔	Bajpas.OP a.iliaca,viscerál.aa.p.protézy:iliakoifemorálny baj.
5l525.10	Bajpas.OP pomocou protézy:cross-bajpas iliakofemorálny
5l525.2↔	Bajpas.OP a.iliaca,viscerál.aa.p.protézy:iliakopopl.b.špecif.
5l525.3↔	Bajpas.OP a.iliaca,viscerál.aa.p.protézy:iliakopopl.nad kol.
5l525.4↔	Bajpas.OP a.iliaca,viscerál.aa.p.protézy:iliakopopl.pod kol.
5l525.5↔	Bajpas.OP a.iliaca,viscerál.aa.p.protézy:iliakokrurálny bajp.
5l525.6↔	Bajp.OP a.iliaca,visce.aa.p.protézy:obturátor.baj.extraanat.
5l525.7↔	Bajpas.OP a.iliaca,viscerál.aa.p.protézy:a.renalis
5l525.8↔	Bajpas.OP a.iliaca,viscerál.aa.p.protézy:iné viscerál.tepny
5l525.x↔	Bajpas.OP a.iliaca a viscerálne aa. pom.protézy:ost.
5l526.0↔	Bajpas.OP a.femoralis pom.protézy:femorofemorál.bajp.
5l526.1↔	Bajpas.OP a.femor.p.protézy:femoropopliteálny bez špec.
5l526.2↔	Bajp.OP a.femoralis p.protéz:femoropopliteál.nad kolenom
5l526.3↔	Bajp.OP a.femoralis p.protéz:femoropopliteál.pod kolenom
5l526.4↔	Bajpas.OP a.femoralis pom.protézy:femorokrurál.bajp.
5l526.5↔	Bajpas.OP a.femoralis pomocou protézy:femoropedálny
5l526.6↔	Bajpas.OP a.femoralis p.protézy:femorofemorál.extraanat.
5l526.x↔	Bajpas.OP s. femoralis pomocou protézy:ostatné
5l527.0↔	Bajpas.OP a.poplitea pom.protézy:popliteopoplit.bajp.
5l527.1	Bajpas.OP a.poplitea pom.protézy:popliteotrunkálny b.
5l527.2	Bajpas.OP a.poplitea pom.protézy:popliteokrurál.bajp.
5l527.3↔	Bajpas.OP a.poplitea pom.protézy:popliteopedálny b.
5l527.x↔	Bajpas.OP a.poplitea pom.protézy:ostatné
5l528↔	Bajpas.OP tepny nohy pomocou protézy
5l529	Bajpas.OP žily pomocou protézy
5l536.0	Plastika záplatou[patch plastika]:truncus coeliacus
5l536.1	Plastika záplatou[patch plastika]:a.hepatica
5l536.2	Plastika záplatou[patch plastika]:a.gastrica
5l536.3	Plastika záplatou[patch plastika]:a.lienalis
5l536.5	Plastika záplatou[patch plastika]:mesenterica superior
5l536.6	Plastika záplatou[patch plastika]:mesenterica inferior
5l540.40↔	Transpozícia a. vertebralis extrakraniálnej časti
5l540.41↔	Transpozícia a. vertebralis do a. carotis comunis
5l540.42↔	Transpozícia a. vertebralis do a. subclavia
5l544.00↔	Transpozícia a. subclavia
5l544.1↔	Transpozícia truncus brachiocephalicus
5l544.2↔	Transpozícia a. pulmonalis
5l544.x↔	Transpozícia aa.hrudníka:ostatné
5l545.0↔	Transpozícia bližšie neurčenej časti a. iliaca
5l545.1↔	Transpozícia a. iliaca externa
5l545.2↔	Transpozícia a. iliaca interna
5l545.x↔	Transpozícia aa.panvy a trupu:ostatné
5l546.0	Transpozícia a. hepatica
5l546.1	Transpozícia a. gastrica
5l546.2	Transpozícia a. lienalis
5l546.3↔	Transpozícia a. renalis
5l546.4	Transpozícia a. mesenterica superior
5l546.5	Transpozícia a. mesenterica inferior
5l546.x↔	Transpozícia viscerálnej tepny, ostatné
5l553.0	Iné plast.rekonštrukcie na ascendentnej aorte
5l553.1	Iné plast.rekonštrukcie oblúka aorty
5l553.2	Iné plast.rekonštrukcie torakálnej aorty
5l554.2↔	Iné plastické rekonštrukcie a. pulmonalis
5l570.3	Rev.v ciev.chir.pre krv:výmena ciev.graftu
5l570.4	Rev.v ciev.chir.pre krv:odstr.cievneho graftu
5l570.7	Rev.v ciev.chir.pre krv:výmena kardiálneho konduitu
5l571.3	Rev.v ciev.chir.pre infekciu:výmena cievneho graftu
5l571.4	Rev.v ciev.chir.pre infekciu:odstránenie cievneho graftu
5n020.1	Rekonštr.pas.paž.ako s.v:retrostern:„Gastr.p.up“ s int.an.
5n020.2	Rek.pasáže paž.ako s.v:retrostern:„Gastr.p.up“a cervik.anast
5n020.3	Rek.pas.paž.ako s.výk:retrostern:voľ.interpoz.ten.čr.
5n020.4	Rek.pas.paž.ako samost.výk:retrostern:s interpoz.hrub.čr.
5n020.x	Rekonštr.pasáže pažer.ako sam.výk:retrostern.priestor:ost.
5n021.1	Rek.pas.paž.-sam.v:pôvod.lôžku pažer:„Gastr.p.up“s int.anst
5n021.2	Rek.pas.pažer-s.v:pôvod.lôžku paž:„Gastr.p.up“s cervik.anast
5n021.3	Rek.pas.paž.-s.v:pôvod.lôžku pažer:voľn.interpoz.ten.čr.
5n021.4	Rek.pas.paž.-s.v:pôvod.lôžku pažer:s interpoz.hrub.čr.
5n021.x	Rekonštr.pasáže pažer.ako sam.výk:v pôvod.lôžku pažer:ost.
5n029.1	I.reknšt.pas.pažer.,sam.v.Gastr.pull up s intratorak.anast.
5n029.2	I.rekonšt.pas.pažer.,sam.v.Gastr.pull up s cervik.anast.
5n029.3	I.rekonšt.pas.pažer.ako samost.výk.s voľnou interpoz.tenk.čr
5n029.4	Iná rekon.pasáže pažer.ako samost.v.s interpozíciou hr.čreva
5n029.x	Iná rekonštr.pasáže pažeráka ako samost.v:ostatné
5n02a	Rkšt.pas.p.atr.pažer.a oš.1 vr.ezfgtrach.fis.s ez–ez.anst.b.u.fis
5n02b	Rkšt.pas.p.atréz.paž.a oš.1 vr.ezfgtrach.fis:s ez–ez.anst.s uz.fis
5n02c	Rknš.pas.p.atréz.paž.a oš.1 vr.ezfgtrach.fis:s interpoz.b.u.f.
5n02d	Rkšt.pas.p.atr.paž.a oš.1 vr.ezfgtrach.fis:s interpoz.s uz.fist.
5n02e	Rkšt.pas.p.atr.paž.a oš.1 vr.ezfgtrach.fis:trnsmdst.náh.b.uz.f
5n02f	Rkšt.pas.p.atr.paž.a oš.1 vr.ezfgtrach.fis:trnsmdst.náh.uz.fis.
5n02g	Rkšt.pasáže p.atr.paž.a oš.1vr.ezfgtrach.fis:elong.pažeráka
5n02h	Rknš.pas.p.atr.paž.a oš.1 vr.ezfgtrach.fis:podviaz.1 H-fist.
5n02x	Rknš.pas.pažer.atrézii paž.a oš.1 vr.ezfgtrach.fis:iná
5n040	Parc.cervikálna ezofagektómia bez obnovenia kont.
5n041	Parc.torakálna ezofagektómia bez obnovenia kont.
5n042	Parc.torakoabd.ezofagektómia bez obnovenia kont.
5n043	Parc.abdominálna ezofagektómia bez obnovenia kont.
5n049	Iná parc.ezofagektómia bez obnovenia kont.
5n04a	Parc.torakálna ezofagektómia s obnovením kont.
5n04b	Parc.torakoabdominál.ezofagektómia s obnov.kont.
5n04c	Parc.abdominálna ezofagektómia s obnovením kont.
5n04x	Iná parc.ezofagektómia s obnovením kontinuity
5n054.1	Tot.abdmncrv.ezfgkt.bez obn.kont.,tupá disek, krčná ezofagost
5n054.2	Tot.torakoabdm.ezfgkt.bez obn.kont. bez ly-ekt,krč.ezofagost
5n054.3	Tot.torakoabdm.ezfgkt.bez obn.kont.s lymfadenekt,krč.ezofgst
5n054.x	Iná totál.ezofagektómia bez obnov.kontinuity,krč.ezofagost
5n05a.10	Tot.abdmncrv.ezfgkt.s obn.kon.G.p.u.s intrat.an.,o.ch.so sv
5n05a.11	Tot.abdmncrv.ezfgkt.s obn.kon.G.p.u.s intrat.an.,hybrid so sv
5n05a.12	Tot.miniinv.abdmncrv.ezfgkt.s obn.kon.G.p.u.s intrat.an.,svor
5n05a.20	Tot.abdmncrv.ezfgkt.obn.kon.G.p.up s cervik.anst.,o.ch.svork
5n05a.21	Tot.abdmncrv.ezfgkt.ob.kon.G.p.up s cervik.anas.,hybrid sv
5n05a.22	Tot.mininv.abdmncrv.ezfgkt.ob.kon.G.p.up s cerv.ans.svork
5n05a.3	Tot.abdmncrv.ezfgkt.s obn.kontin.s voľ.interpoz.tenk.čr.
5n05a.4	Tot.abdcerv.ezfgkt.s obn.kontinuity s interpoz.hr.č.
5n05a.x	Tot.abdcerv.ezfgkt.s obnovením kontinuity:ost.
5n05b.10	Tot.thrkabdm.ezfgkt.obn.kont.b.LNE G.p.u.s intrat.an.,o.ch.sv
5n05b.11	Tot.thrkabdm.ezfgkt.obn.kont.b.LNE G.p.u.s intrat.an.,hyb.sv
5n05b.12	T.miniinv.trkabdm.ezfgkt.obn.kont.b.LNE G.p.u.s intrat.an.sv
5n05b.20	Tot.thrkabdm.ezfgkt.obn.kont.b.LNE G.p.u.s cervik.an.,o.ch.sv
5n05b.21	T.thrkabdm.ezfgkt.obn.kont.b.LNE G.p.u.s cervik.an.,hybr.sv.
5n05b.22	T.mininv.torakabdm.ezfgkt.obn.kont.b.LNE G.p.u,cerv.an.sv.
5n05b.3	Tot.thrkabdm.ezfgkt.s obn.kont.b.LNE s voľ.interpoz.ten.č.
5n05b.4	Tot.thrkabdm.ezfgkt.s obn.kont.bez LNE s interpozíciou hr.č.
5n05b.x	Tot.thrkabdm.ezfgkt.s ob.kont.b.LNE:ost.
5n05c.10	T.thrkabdm.ezfgkt.obnov.kont.s LNE G.p.up:intrat.an,o.ch.sv.
5n05c.11	T.thrkabdm.ezfgkt.obn.kont.s LNE G.p.up:intrat.an.,hybr.sv.
5n05c.12	T.miniinv.trkabdm.ezfgkt.obn.kont.s LNE G.p.up:intrat.an.svork
5n05c.20	T.thrkabdm.ezfgkt.obn.kont.s LNE„G.p.up“ s cerv.an.,o.ch.sv.
5n05c.21	T.thrkabdm.ezfgkt.obn.kont.s LNE„G.p.up“ s cerv.an.,hybr.sv.
5n05c.22	T.miniinv.trkabdm.ezfgkt.obn.kont.s LNE„G.p.up“cerv.an.svork
5n05c.3	Tot.thrkabdm.ezfgkt.s obnov.kont.s LNE:s voľ.interpoz.ten.č.
5n05c.4	Tot.thrkabdm.ezfgkt.s obnov.kont.s LNE:s interpoz.hr.č.
5n05c.x	Totál.thrkabdm.ezfgkt.s obnov.kont.s LNE:ost.
5n05x.3	Iná tot.ezofagektómia s obnov.kont:s voľnou interpoz.ten.č.
5n05x.4	Iná tot.ezofagektómia s obnovením kont:s interpoz.hr.č.
5n05x.5	Salvage ezofagektómia
5n05x.x	Iná totálna ezofagektómia s obnovením kont:ost.
5n060.1	Subt.ezfgkt.torakofrenolaparotom. s náhradou žal.
5n060.2	Subt.ezfgkt.torakofrenolaparot.,voľnou interpoz.ten.č.
5n060.3	Subt.ezfgkt.torakofrenolaparot.,s interp.hr.čreva
5n060.x	Subtotálna ezofagektómia torakofrenolaparotomicky, ost.
5n120	Atypická parc.res.žalúdka:segmentárna resekcia
5n121	Atypická parc.res.žalúdka:resek.kardie s vytiah.zvyš.žal.
5n122	Atypická parc.res.žalúdka:antrektómia

5n123.0	Biliopankr.diverzia (Scopinaro):laparotom.
5n123.2	Biliopankreat.diverzia (Scopinaro):lsk.
5n123.4	Biliopankr.diverzia (Scopinaro):konverzia lsk-lpt.
5n124.0	Biliopankreat.diverzia s duodenál.switchom:lpt.
5n124.2	Biliopankreat.diverzia s duodenál.switchom:lsk.
5n124.4	Biliopankreat.diverzia s duod.switch:konverzia lsk.-lpt.
5n125.0	Vytv.žal.s-príprava pre biliopankr.diver.s dd.sw(I.fáza):lpt.
5n125.2	Vytv.žal.s-prípr.pre biliopankr.diver.s duod.sw(I.fáza):lsk.
5n125.4	Vyt.žal.s-prípr.pre biliop.diver.s dd.sw(I.fáza):konver.lsk.-lpt.
5n126.0	Duod.sw.s tv.1 spol.kan.ten.čr. po vytv.1žal.s(II.fáza):lpt.
5n126.2	Duod.sw.s tv.1 spol.kan.ten.čr. po v.1ž.sondy(II.f):lsk.
5n126.4	Duod.sw.s tv.1 spol.kan.ten.čr. po v.1ž.s(II.f):konv.lsk.-lpt.
5n129	Iná atypická parciálna resekcia žalúdka
5n12a	Revízia po.res.žal:násl.revíz.po Billroth-I res.
5n12b	Rev.po.res.žal:premena Billroth-I-res.na Billroth-II rekonšt.
5n12c	Rev.po.res.žal:premen.Billroth-I-res.na Roux-Y anast.
5n12d	Revízia po.res.žal:násl.resek.po Billroth-II resek.
5n12e	Rev.po.res.žal:premen.Billroth-II res.na Billroth-I rekonš.
5n12f	Rev.po.res.žal:prem.Billroth-II res.na Roux-Y anas.
5n12g	Rev.po.res.žal:premena s interpozíciou ten.č.
5n12h	Rev.po.res.žal:revízia interponátu ten.č/Roux-Y anas.
5n12x	Ostatná revízia po resekcii žalúdka
5n130	Parc.2/3 resekcia žalúdka s gastroduodenostómiou [B-I]
5n131	Parc.2/3 resekcia žalúdka s gastrojejunostómou [B-II]
5n132	Parc.2/3 resekcia žalúdka s gastrojejunostómiou cez Roux-Y
5n139	Parciálna 2/3 resekcia žalúdka:ostatné
5n13a.0	Subt.res.ž(4/5):s gastrojejnost.analg.B-II bez LNE
5n13a.1	Subt.res.ž(4/5):s gstrjjnst.anlg.B-II so sys.čiast.odstr.LU
5n13a.2	Subt.res.žal(4/5)s gastrjejnst.anlg.B-II s lymfaden.
5n13b.0	Subt.res.žal(4/5):s gastrojejnst.Roux-Y-anst:bez LNE
5n13b.1	Subt.res.ž(4/5):s gastrjjunost.Roux-Y-anast:so sys.č.ods.LU
5n13b.2	Subt.rs.žal(4/5):s gastrojejst.Roux-Y-anst:s LNE
5n13c.0	Subtot.res.žalúdka (4/5)s interpozíciou ten.čr.bez LNE
5n13c.1	Subt.rs.žal(4/5)s interpoz.tenk.čr.so syst.čiast.odstr.LU
5n13c.2	Subtot.res.žalúdka (4/5)s interpozíciou tenk.čr.s LNE
5n13x.0	Iné subtot.res.žalúdka (4/5) bez lymfadenektómie
5n13x.1	Iné subt.res.žal(4/5) so syst.čiast.odstr.LU
5n13x.2	Iné subtot.res.žalúdka (4/5) s lymfadenektómiou
5n140.0	Tot.GE s ezfgjjunost.analg.B-II bez tv.rezerv.bez LNE
5n140.1	Tot.GE s ezfgjjunost.analg.B-II bez tv.rzv.so syst.čiast.ods.LU
5n140.2	Tot.GE s ezfgjjunost.analg.B-II bez tvorby rzv.s LNE
5n141.0	Tot.GE s ezfgjjunost.analg.B-II s tv.rzv.bez LNE
5n141.1	Tot.GE s ezfgjjunost.analg.BII s tv.rzv.so syst.č.odstr.LU
5n141.2	Tot.GE s ezfgjjunost.analg.BII s tv.rzv.s LNE
5n142.0	Tot.GE s ezfgjjunost.Roux-Y anast bez tv.rezerv.bez LNE
5n142.1	Tot.GE s ezfgjjunost.Roux-Y anast bez tv.rzv.so syst.č.odstr.LU
5n142.2	Tot.GE s ezfgjjunost.Roux-Y anast bez tv.rzv.s LNE
5n143.0	Tot.GE s ezfgjjunost.Roux-Y anast s tv.rzv.bez LNE
5n143.1	Tot.GE s ezfgjjunost.Roux-Y anast s tv.rzv.so syst.č.odstr.LU
5n143.2	Tot.GE s ezfgjjunost.Roux-Y anast s tv.rzv.s LNE
5n144.0	Tot.GE s interpoz.tenk.čr.bez tvorby rzv bez LNE
5n144.1	Tot.GE s interpozíciou tenk.č.bez tv.rzv.so syst.č.odstr.LU
5n144.2	Tot.GE s interpoz.tenk.čreva bez tvorby rzv.s LNE
5n145.0	Tot.GE s interpoz.tenk.čr.s tvorbou zv bez LNE
5n145.1	Tot.GE s interpozíciou tenk.č.s tv.rzv.so syst.čiast.ods.LU
5n145.2	Tot.GE s interpoz.tenk.čreva s tv.rzv.s LNE
5n146.0	Tot.GE, ektómia zvyškového žalúdka bez LNE
5n146.1	Tot.GE, ektómia zvyšk.žalúdka so system.čias.odstr.LU
5n146.2	Tot.GE,ektómia zvyškového žalúdka s LNE
5n14a.0	Tot.GE so subt.res.pažer.s interpozíciou ten.čr.bez LNE
5n14a.1	Tot.GE so sbt.rs.pažer.s interpoz.ten.čr.so syst.čias.odstr.LU
5n14a.2	Tot.GE so subt.res.pažer.s interpozíciou ten.čr.s LNE
5n14b.0	Tot.GE so subt.res.pažeráka s interpozíciou hr.čr.bez LNE
5n14b.1	Tot.GE so sbt.rs.pažer.s interpoz.hr.čr.so syst.čias.odstr.LU
5n14b.2	Tot.GE so subt.resek.pažer. s interpozíciou hr.čr.s LNE
5n14x.00	Iná tot.GE bez subtotál.resekcie pažer.bez LNE
5n14x.01	Iná tot.GE bez subtotál.resekcie pažer.so syst.čias.odstr.LU
5n14x.02	Iná tot.GE bez subtotál.resekcie pažer.s LNE
5n14x.10	Iná tot.GE so subtot.res.pažeráka bez lymfadenektómie
5n14x.11	Iná tot.GE so subt.resek.pažer.so sytem.čias.syst.odstr.LU
5n14x.12	Iná tot.GE so subt.resekciou pažer.s lymfadenektómiou
5n150.0	Rozš.subt.res.žal.s gstrjjnst.anlog.B-II bez LNE
5n151.0	Rzš.sbt.rs.ž.s gstrjjnst.Roux-Y-anst.bez LNE
5n152.0	Rozš.subt.res.žalúdka s interpozíc.ten.čr.bez LNE
5n159	Rozš.subt.res.žalúdka bez syst.odstr.LU:ostatné
5n15a.2	Rozš.sbt.rs.ž.s gstrjjnst.anlg.B-II so systemat.LNE
5n15b.2	Rozš.sbt.res.žal.s gstrjjnst.Roux-Y-anast.so systemat.LNE
5n15c.2	Rozš.subt.res.žalúdka s interpozíc.ten.č:so systemat.LNE
5n15x	Rozš.subt.res.žalúdka so syst.odstr.LU:ostatné
5n160.0	Rozš.GE(s res.sused.org.)s ezfgjjnst.anlg.B-II bez tv.rzv.bez LNE
5n160.2	Rozš.GE(s res.s.org.)s ezfgjjnst.anlg.B-II bez tv.rzv.so syst.LNE
5n161.0	Rozš.GE(s res.sused.org.)s ezfgjjnst.anlg.B-II stv.rzv.bez LNE
5n161.2	Rozš.GE(s res.s.org.)s ezfgjjnst.anlg.B-II s tv.rzv.so syst.LNE
5n162.0	Rozš.GE(s res.sused.o.)s ezfgjjnst.Roux-Y bez tv.rzv.bez LNE
5n162.2	Rozš.GE(s res.s.org.)s ezfgjjnst.Roux-Y bez tv.rzv.so syst.LNE
5n163.0	Rozš.GE(s res.sused.o.)s ezfgjjnst.Roux-Y s tv.rzv.bez LNE
5n163.2	Rozš.GE(s res.s.org.)s ezfgjjnst.Roux-Y s tv.rzv.so syst.LNE
5n164.0	Rozš.GE(s res.sused.o.)s ezfgjjnst.interp.t.č.bez tv.rzv.bez LNE
5n164.2	Rozš.GE(s res.s.org.)s ezfgjjnst.interp.t.č.bez tv.rzv.so syst.LNE
5n165.0	Rozš.GE(s res.sused.o.)s ezfgjjnst.interp.t.č.s tv.rzv.bez LNE
5n165.2	Rozš.GE(s res.s.org.)s ezfgjjnst.interp.t.č.s tv.rzv.so syst.LNE
5n166.2	Rozš.GE,ektómia zbytk.časti žalúdka so syst.LNE
5n16x	Rozš.GE (s res.iného sus.org.)so systematickou LNE:ost.
5n16x.0	Rozš.GE (s res.iného sus.org.) bez lymafadektómie:ost.
5n170.0	Gastroduodenostómia:laparotomicky
5n170.2	Gastroduodenostómia:laparoskopicky
5n170.4	Gastroduodenostómia:konv.laparosk.-laparot.
5n171.0	Predná gastroenterostómia:laparotomicky
5n171.2	Predná gastroenterostómia:laparoskopicky
5n171.4	Predná gastroenterostómia:konv.laparosk.-laparot.
5n172.0	Zadná gastroenterostómia:laparotomicky
5n172.2	Zadná gastroenterostómia:laparoskopicky
5n172.4	Zadná gastroenterostómia:konv.laparosk.-laparot.
5n173.0	Revízia gastroenterostómie bez res.žalúdka:laparot.
5n173.2	Revízia gastroenterostómie bez res.žalúdka:laparos.
5n173.4	Revízia gastroenterostómie bez res.žalúdka:konv.lsk.-lpt.
5n174.0	GEA b.res.ž:zoš.stpl/trnss.,gastrojejnst.Roux-Y:lpt.
5n174.2	GEA b res.žal:zoš.stpl/transs,gastrojejnst.,Roux-Y:lsk.
5n174.4	GEA b.res.žal:zoš.stpl/trnss,gastrojjnst.Roux-Y:konv.lsk.-lpt.
5n175.0	GEA b.res.ž.:zoš.stapl./transs,s gastrojejnst.analg.B-II:lpt
5n175.2	GEA b.res.žal:zoš.stapl./transs,s gastrojejnst.anlg.B-II:lsk.
5n175.4	GEA b.rs.ž:zoš.stapl/transs.s gastrojejnst.anlg.B-II:zm.lsk-lpt.
5n17x.0	Iná GEA bez res.žalúdka:laparot.
5n17x.2	Iná GEA bez res.žalúdka:laparosk.
5n17x.4	Iná GEA bez res.žalúdka:konv.lsk.-lpt.
5n194.0	Uzavretie fistuly medzi hr.črevom a žalúdkom:lpt.
5n194.2	Uzavretie fistuly medzi hr.čr.a žalúdkom:lsk.
5n194.4	Uzavretie fistuly medzi hr.čr.a žalúdkom:zm.lsk.-otv.ch.
5n20a	Bajpasové anastomózy:ten.č.k ten.č
5n20b	Bajpasové anastomózy:duodena k duodenu
5n20c	Bajpasové anastomózy:tenk.čr. k hrubému čr.
5n20d	Bajpasové anastomózy:hrubého čr. k hrubému čr.
5n20f	Intrakorporálna anastomóza pri resekčných výkonoch
5n20x	Bajpasové anastomózy čriev:ost.
5n230.0	Segmentárna resekcia duodena:lpt.
5n230.2	Segmentárna resekcia duodena:lsk.
5n230.4	Segmentárna resekcia duodena:konv.lsk.-lpt.
5n231.0	Segmentárna resekcia jejuna:lpt.
5n231.2	Segmentárna resekcia jejuna:lsk.
5n231.4	Segmentárna resekcia jejuna:konv.lsk.-lpt.
5n232.0	Segmentárna resekcia ilea:lpt.
5n232.2	Segmentárna resekcia ilea:lsk.
5n232.4	Segmentárna resekcia ilea:konv.lsk.-lpt.
5n233.0	Viacnásob.segmentárna resekcia tenk.čr:lpt.
5n233.2	Viacnásob.segmentárna resekcia tenk.čr:lsk.
5n233.4	Viacnásob.segmentár.resekcia tenk.čr:konver.lsk.-lpt.
5n234.0	Parciálna resekcia duodena:lpt.
5n234.2	Parciálna resekcia duodena:lsk.
5n234.4	Parciálna resekcia duodena:konv.lsk.-lpt.

5n235.0	Parciálna resekcia jejuna:lpt.
5n235.2	Parciálna resekcia jejuna:lsk.
5n235.4	Parciálna resekcia jejuna:konv.lsk.-lpt.
5n236.0	Parciálna resekcia ilea:lpt.
5n236.2	Parciálna resekcia ilea:lsk.
5n236.4	Parciálna resekcia ilea:konv.lsk.-lpt.
5n238	Res.tenk.čr.,odstr.transplantátu použitého z tenk.čr.
5n240.01	Parciál.segment.resekcia hr.čr:laparotomicky s anast.
5n240.02	Parc.segm.res hr.čr:laparotom.s enterostóm.a slep.uzav
5n240.03	Parc.segm.res hr.čr:laparotom.s 2 enterostóm.
5n240.04	Parc.segm.res hr.čr:laparotom.s anast.a an.praet.natur
5n240.21	Parciál.segment.res.hr.čreva:laparoskop.s anast.
5n240.25	Parciál.segment.res.hr.čreva:lsk s enterostóm.
5n240.4	Parciál.segment.res.hr.čreva:konverzia lsk.-lpt.
5n240.x	Parciál.segment.res.hr.čreva:ostatné
5n244.01	Pravostr.hemikolektómia:laparotom.s anast.
5n244.02	Pravostr.hemikolektómia:lpt.s enterostóm.a slep.uz.
5n244.03	Pravostr.hemikolektómia:lpt.s 2 enterostóm.
5n244.04	Pravostr.hemikolektómia:lpt.s anast.a an.praet.
5n244.21	Pravostr.hemikolektómia:lsk s anast.
5n244.25	Pravostr.hemikolektómia:lsk s enterostómiou
5n244.4	Pravostr.hemikolektómia:konv.lsk.-lpt.
5n244.x	Pravostr.hemikolektómia:ost.
5n245.01	Parciál.res.colon transversum:laparotom.s anast.
5n245.02	Parciál.res.colon transversum:lpt.s enterostóm.a slep.uz.
5n245.03	Parciál.res.colon transversum:lpt.s 2 enterostóm.
5n245.04	Parciál.res.colon transversum:lpt.s anast.a an.praet.
5n245.21	Parciál.res.colon transversum:lsk s anast.
5n245.25	Parciál.res.colon transversum:lsk s enterostómiou
5n245.4	Parciál.res.colon transversum:konv.lsk.-lpt.
5n245.x	Parciál.resekcia colon transversum:ost.
5n246.01	Ľavostr.hemikolektómia:laparotom.s anast.
5n246.02	Ľavostr.hemikolektómia:lpt.s enterostóm.a slep.uz.
5n246.03	Ľavostr.hemikolektómia:lpt.s 2 enterostóm.
5n246.04	Ľavostr.hemikolektómia:lpt.s anast.a an.praet.
5n246.21	Ľavostr.hemikolektómia:lsk s anast.
5n246.25	Ľavostr.hemikolektómia:lsk s enterostómiou
5n246.4	Ľavostr.hemikolektómia:konv.lsk.-lpt.
5n246.x	Ľavostr.hemikolektómia:ost.
5n247.01	Parc.res.colon sigmoideum:laparotom.s anast.
5n247.02	Parc.res.colon sigmoideum:lpt.s enterostóm.a slep.uz.
5n247.03	Parc.res.colon sigmoideum:lpt.s 2 enterostóm.
5n247.04	Parc.res.colon sigmoideum:lpt.s anast.a an.praet.
5n247.21	Parc.res.colon sigmoideum:lsk s anast.
5n247.25	Parc.res.colon sigmoideum:lsk s enterostómiou
5n247.4	Parc.res.colon sigmoideum:konv.lsk.-lpt.
5n247.x	Parc.res.colon sigmoideum:ost.
5n248.01	Res.viac.sused.č.hr.čr[subt.res.hr.č.]:lpt.s anast.
5n248.02	Res.viac.sused.č.hr.čr[subt.res.hr.č.]:lpt.s enterost.sl.u.
5n248.03	Res.viac.sused.č.hr.čr[subt.res.hr.č.]:lpt s 2 enterost.
5n248.04	Res.viac.sused.č.hr.čr[subt.res.hr.č.]:lpt.s anast.a an.praet.
5n248.21	Res.viac.sused.č.hr.čr[subt.res.hr.č.]:lsk s anast.
5n248.25	Res.viac.sused.č.hr.čr[subt.res.hr.č.]:lsk s enterost.
5n248.4	Res.viac.sused.č.hr.čr[subt.res.hr.č.]:konv.lsk.-lpt.
5n248.x	Res.viac.sused.č.hr.čr[subt.res.hr.č.]:ost.
5n250.02	Tot.kolektómia:otv.chir.s ileorek.anast.a rz.(Pouch)
5n250.03	Tot.kolektómia:otv.chir.s ileorek.anast.bez rz.(Pouch)
5n250.04	Tot.kolektómia:otv.chir.s ileoanál.anast.a rz.(Pouch)
5n250.05	Tot.kolektómia:otv.chir.s ileoanál.anast.bez rz.(Pouch)
5n250.08	Tot.kolektómia:otv.ch.s ileostómiou
5n250.26	Tot.kolektómia:lsk. s anast.a rezervoárom(Pouch)
5n250.27	Tot.kolektómia:lsk. s anast.bez rezervoáru (Pouch)
5n250.28	Tot.kolektómia:laparoskopicky s ileostómiou
5n250.4	Tot.kolektómia:konverzia lsk.-lpt.
5n250.x	Tot.kolektómia:ostatné
5n251.02	Tot. proktokolektómia:otv.chir.s ileorek.anst.a rz.(Pouch)
5n251.03	Tot.proktokolekt.:otv.chir.s ileorek.anst.bez rz.(Pouch)
5n251.04	Tot.proktokolektómia:otv.chir.s ileoanál.anst.a rz.(Pouch)
5n251.05	Tot.kolektómia:otv.chir.s ileoanál.anst.bez rz.(Pouch)
5n251.08	Tot.proktokolektómia:otv.ch.s ileostómiou
5n251.26	Tot.proktokolektómia:lsk.s anast.a rezervoárom(Pouch)
5n251.27	Tot.proktokolekt.:lsk.s anast.bez rezervoáru (Pouch)
5n251.28	Tot.proktokolektómia:laparosk.s ileostómiou
5n251.4	Tot.proktokolektómia:konverzia lsk.-lpt.
5n251.x	Tot.proktokolektómia:ost.
5n252.02	T.kolekt.s proktomusekt:o.ch.s ilrekt.anast.a rezerv.(Pouch)
5n252.03	T.kolekt.s proktomusekt:o.ch.s ilrek.anast.b.rez(Pouch)
5n252.04	T.kolekt.s proktomusekt:o.ch.s ilan.anast.a rez.(Pouch)
5n252.05	T.kolekt.s proktomusekt:o.ch.s ilanal.anst.b.rez.(Pouch)
5n252.08	Tot.kolektómia s proktomukosektómiou:otv.ch.s ileostómiou
5n252.26	Tot.kolekt.s proktomukosekt:lsk s anast.a rezerv.(Pouch)
5n252.27	Tot.kolekt.s proktomukosekt:lsk s anast.bez rzv.(Pouch)
5n252.28	Tot.kolektómia s proktomukosekt:lsk s ileostómiou
5n252.4	Tot.kolektómia s proktomukosektómiou:konver.lsk.-lpt.
5n252.x	Tot.kolektómia s proktomukosektómiou:ost.
5n25x.02	Iná tot.kolekt.a proktokolekt:otv.ch.s ileorek.anast.a rezerv.
5n25x.03	Iná tot.kolekt.a proktokolekt:otv.ch.s ileor.anast.bez rezerv.
5n25x.04	Iná tot.kolekt.a proktokolekt:otv.ch.s ileoan.anast.a s rezerv
5n25x.05	Iná tot.kolekt.a proktokolekt:otv.ch.s ileoan.anast.bez rezerv
5n25x.08	Iná tot.kolektómia a proktokolektómia:otv.ch.s ileostómiou
5n25x.26	Iná tot.kolekt.a proktokolekt:lsk.s anast.a rezerv.
5n25x.27	Iná tot.kolekt.a proktokolekt:lsk.s anast.bez rezerv.
5n25x.28	Iná tot.kolekt.a proktokolekt:lsk.s ileost
5n25x.4	Iná tot.kolektómia a proktokolektómia:konver.lsk.-lpt.
5n25x.x	Iná tot.kolektómia a proktokolektómia:ost.
5n260.01	Rozš.dx hemikolekt.s odstr.sused.org:otv.ch.s anast.
5n260.02	Rozš.dx hmklkt.s ods.sused.org:otv.ch.s eneterost.a sl.u.
5n260.03	Rozš.dx hmklkt.s ods.sused.org:otv.ch.s 2 eneterost.
5n260.04	Rozš.dx hmklkt.s ods.sused.org:otv.ch.s anst.An.praet
5n260.20	Rozš.dx hemikolekt.s odstr.sused.org:lsk.bez anast.
5n260.21	Rozš.dx hemikolektómia s ods.sused.org:lsk.s anast.
5n260.4	Rozš.dx hmklkt.s odstr.sused.org:konver.lsk.-lpt.
5n260.x	Rozš.dx hemikolektómia s odstr.sused.orgánov:ost.
5n261.01	Rozš.sin.hemikolektómia s odstr.sused.org:o.ch.s anast.
5n261.02	Rozš.sin.hmklkt s odstr.sused.org:o.ch.s eneterost.sl.u.
5n261.03	Rozš.sin.hmklkt s odstr.sused.org:o.ch.s 2 eneterost
5n261.04	Rozš.sin.hemikolekt.s odstr.sused.org:o.ch.s anas.An.praet.
5n261.20	Rozš.sin.hemikolektómia s odstr.sused.org:lsk.bez anst.
5n261.21	Rozš.sin.hmklkt s odstr.sused.org.:lsk.s anst.
5n261.4	Rozš.sin.hmklkt s odstr.sused.org.:zm.lsk.-lpt.
5n261.x	Rozš.sin.hemikolektómia s odstr.sused.org.:ost.
5n262.01	Rozš.subt.resekcia hr.čreva s odstr.sused.org.:o.ch.s anst.
5n262.02	Rozš.subt.res.hr.čr.s odstr.sused.org:o.ch.s enterost.sl.uz.
5n262.03	Rozš.subtot.res.hr.čreva s odstr.sused.org:o.ch.s 2 enterost
5n262.04	Rozš.subt.res.hr.čr.s odstr.sused.org:o.ch.s anas.An.praet.
5n262.20	Rozš.subt.res.s hr.čreva s odstr.sused.org.:lsk.bez anastom.
5n262.21	Rozš.subt.resekcia hr.čr.s odstr.sused.org.:lsk.s anast.
5n262.4	Rozš.subtot.res.hr.čreva s odstr.sused.org.:konver.lsk.-lpt.
5n262.x	Rozš.subtot.resekcia hr.čreva s odstr.sused.org.:ost.
5n263.01	Rozšír.kolektómia s odstr.sused.org:otv.ch.s anast.
5n263.02	Rozšír.kolektómia s odstr.sused.org:o.ch.s enterost,sl.uzav.
5n263.03	Rozšír.kolektómia s odstr.sused.org:o.ch.s 2 enterost.
5n263.04	Rozšír.kolektómia s odstr.sused.org:o.ch.s anast.An.praet.
5n263.20	Rozšír.kolektómia s odstr.sused.org:lsk.bez anastom.
5n263.21	Rozšír.kolektómia s odstr.sused.org:lsk.s anast.
5n263.4	Rozšír.kolektómia s odstr.sused.org:konver.lsk.-lpt.
5n263.x	Rozšír.kolektómia s odstr.sused.org:ost.
5n264.01	Rozš.proktokolektomia s odstr.sus.org:o.ch.s anst.
5n264.02	Rozš.proktokolektomia s odstr.sus.org:o.ch.s enterost.sl.u
5n264.03	Rozš.proktokolektomia s odstr.sus.org:o.ch.s 2 enterostóm.
5n264.04	Rozš.proktokolektomia s odstr.sus.org:o.ch.s anst.An.praet.
5n264.20	Rozš.proktokolektómia s odstr.sused.org:lsk.bez anst.
5n264.21	Rozš.proktokolektómia s odstr.sused.org:lsk.s anast.
5n264.4	Rozš.proktokolektómia s odstr.sused.org:konver.lsk.-lpt.
5n264.x	Rozš.proktokolektómia s odstr.sused.org:ost.
5n265.01	Rozš.res.colon sigmoid.s odstr.sused.org:o.ch.s anst.
5n265.02	Rozš.res.c.sigmoid.s odstr.sused.org:o.ch.s enterost.sl.uz.
5n265.03	Rozš.res.colon sigmoid.s odstr.sused.org:o.ch.s2 enterost.
5n265.04	Rozš.res.c.sigmoid.s odstr.sused.org:o.ch.s anst.An.praet.
5n265.20	Rozš.res.col.sigmoideum s odstr.sus.org:lsk.bez anst.

5n265.21	Rozš.res.col.sigmoideum s odstr.sus.org:lsk.s anast.
5n265.4	Rozš.res.col.sigmoid.s odstr.sus.org:konver.lsk.-lpt.
5n265.x	Rozš.res.col.sigmoid.s odstr.sus.org:ost.
5n26x.x	Iná rozšír.resekcia hr.čreva s odstr.sused.org:ost.
5n290	Odstránenie črevného segm.duodena ako samost.výk.
5n291	Odstr.črevného segm.jejuna/ilea ako samost.výk.
5n292	Odstránenie črevného segm.hrubého čreva ako samost.výk.
5n29x	Odstránenie črevného segm.ako samost.výk:ostat.
5n310.0	Vytv.terminál.caecumstómie ako samost.výk:lpt.
5n310.2	Vytv.terminál.caecumstómie ako samost.výk:lsk.
5n310.4	Vytv.terminál.caecumstómie ako samost.v:konver.lsk.-lpt.
5n311.0	Vytv.terminál.ascendostómie ako samost.v:lpt.
5n311.2	Vytv.terminál.ascendostómie ako samost.v:lsk.
5n311.4	Vytv.terminál.ascendostómie ako sam.v:konv.lsk.-lpt
5n312.0	Vytv.terminál.transverzostómie ako samost.v:lpt.
5n312.2	Vytv.terminál.transverzostómie ako samost.v:lsk.
5n312.4	Vytv.termin.transverzostómie ako sam.v:konv.lsk.-lpt
5n313.0	Vytv.termin.descendostómie ako samost.v:lpt.
5n313.2	Vytv.termin.descendostómie ako samost.v:lsk.
5n313.4	Vytv.terminál.descendostómie ako sam.v:konv.lsk.-lpt
5n314.0	Vytv.termin.sigmoideostómie ako samost.v:lpt.
5n314.2	Vytv.termin.sigmoideostómie ako samost.v:lsk.
5n314.4	Vytv.termin.sigmoideostómie ako sam.v:konv.lsk.-lpt
5n315.0	Vytv.termin.ileostómie ako samost.v:lpt.
5n315.2	Vytv.termin.ileostómie ako samost.v:lsk.
5n315.4	Vytv.terminál.ileostómie ako sam.v:konv.lsk.-lpt.
5n31x.0	Vytvorenie terminálnej enterostómie ako samost.v:ost.lpt.
5n31x.2	Vytvorenie terminálnej enterostómie ako samost.v:ost. lsk.
5n31x.4	Vytv.terminál.enterostómie-sam.v:ost.konver.lsk.-lpt.
5n34a.0	Longitudinálne predĺženie čreva podľa Bianchiho
5n397.0	Sutúra ulkusu na čreve:laparotomicky
5n397.2	Sutúra ulkusu na čreve:laparoskopicky
5n397.4	Sutúra ulkusu na čreve:konv.lsk.-lpt.
5n397.x	Sutúra ulkusu na čreve:ostatné
5n398.0	Opich ulkusu na čreve:laparotomicky
5n398.2	Opich ulkusu na čreve:laparoskopicky
5n398.4	Opich ulkusu na čreve:konv.lsk.-lpt.
5n398.x	Opich ulkusu na čreve:ostatné
5n420.01	Pred.manžet.[segm]res.konečn.s uch.sfin:o.ch.s anast.
5n420.02	Pred.manžet.[segm]res.koneč.s uch.sfin:o.ch.s enterst.a sl.uz
5n420.21	Pred.manžet.[segm]res.koneč.s uch.sfin:lsk.s anst.
5n420.22	Pred.manžet.res.[seg]konečn.s uch.sfin:lsk.s eneterst.,sl.uz
5n420.x	Pred.manžet.[segm]res.konečn.s uch.sfin:lsk.ost.
5n421.01	Zad.manžet.[segm]res.konečn.s uch.sfinkt:otv.ch.s anast.
5n421.02	Zad.manž.[seg]res.koneč.s uch.sfink:o.ch.s enterst.a sl.uz
5n421.x	Zad.manžet.[seg]rs.koneč.s uchov.sfinkt:lsk.ost.
5n422.01	Tubul.rs.koneč.s uch.sfin.pri ponech.parapr:ot.ch.s anst.
5n422.02	Tubul.rs.koneč.s uch.sfin.ponech.parapr:ot.ch.s entrst.a sl.u
5n422.21	Tubul.res.konečn.s uch.sfin.pri ponech.parapr:lsk.s anst.
5n422.22	Tubul.res.konečn.s uch.sfin.pri ponech.parapr:lsk.s enetrst.
5n422.7	Tubul.res.konečn.s uch.sfin.pri ponech.parapr:peranál.
5n422.x	Tubul.res.koneč.s uch.sfin.pri ponech.parapr:ost.
5n423.01	Pred.res.konečníka pri uchovaní sfinkteru:otv.ch.s anst.
5n423.02	Predná res.konečn.pri uchov.sfinkt:otv.ch.s enetrst.a sl.uz.
5n423.21	Pred.res.konečn.pri uchovaní sfinkteru:lsk.s anast.
5n423.22	Pred.res.konečn pri uch.sfinkt:lsk.s enetrst.a sl.uz.
5n423.x	Predná resekcia konečníka pri uchovaní sfikteru:ost.
5n424.01	Vysoká pred.res.konečníka s uch.sfin:otv.ch.s anast.
5n424.02	Vys.pred.res.koneč.s uch.sfin:otv.ch.s enterost.a sl.uzáv.
5n424.21	Vysoká predná res.konečn.pri uchov.sfin:lsk.s anast.
5n424.22	Vys.pred.resek.konečn.pri uch.sfins:lsk.s enterost.a sl.uz.
5n424.x	Vysoká predná resekcia konečníka pri uchovaní sfikteru:ost.
5n425.01	Hlboká pred.res.konečn.s uch.sfin:otv.ch.s anast.
5n425.02	Hlb.pred.res.konečn.s uch.sfin:otv.ch.s enterost.a sl.uz.
5n425.21	Hlboká pred.res.konečn.s uch.sfin:lsk.s anst.
5n425.22	Hlb.pred.res.konečn.s uch.sfin:lsk.s enterost.a sl.uz.
5n425.x	Hlboká predná resekcia konečníka pri uchovaní sfikteru:ost.
5n426.01	Hlb.pred.rs.konečn.s uchov.sfin s peran.anst:otv.ch.s anst.
5n426.21	Hlb.pred.res.konečn.s uchov.sfin s peran.anst:lsk.s anst.
5n426.22	Hlb.re.koneč.pri uch.sf.s peranál.anast.,lsk,esk [TaTME]
5n426.x	Hlboká pred.res.konečn.s uch.sfin s peranál.anstom:ost.
5n427.01	Rozš.pred.rs.koneč.s uch.sfin s odstr.sused.org:otv.ch.s anast
5n427.02	Rozš.pr.rs.koneč.s uch.sfin s ods.sused.o:ot.ch.s enterst,sl.uz
5n427.21	Rozš.pred.res.konečn.s uch.sfin s odstr.sused.org:lsk.s anast.
5n427.22	Rozš.pred.rs.koneč.s uch.sfin s ods.ss.o:lsk.s enterost.,sl.uz
5n427.x	Rozšír.pred.res.konečníka s uchov.sfin s odstr.od sused.o:ost.
5n429.01	Iná res.konečn.pri uchovaní sfikteru:otv.ch.s anast.
5n429.02	Iná res.koneč.pri uchov.sfikteru:otv.ch.s enterost.,sl.uzáv.
5n429.21	Iná res.konečn.pri uchovaní sfikteru:lsk.s anast.
5n429.22	Iná res.konečn.pri uchovaní sfikteru:lsk.s enterost.,sl.uzáv.
5n429.x	Iná res.konečn.pri uchovaní sfikteru:ost.
5n42a.0	Abdominoperineál.res.konečn.bez zachovania sfinkteru:lpt.
5n42a.2	Abdominoperin.rs.koneč.b.zachov.sfinkteru:komb.otv.ch-lsk.
5n42a.x	Abdominoperineál.rs.koneč.bez zachovania sfinkteru:ost
5n42b	Abdominoper.res.konečn.bez zachov.sfinkteru s odstr.sus.org
5n42c.1	Abdominosakr.res.koneč.bez zachov.sfinkt:lpt.abdmnsakr
5n42c.2	Abdmosakr.res.koneč.bez zach.sfinkt:komb.lpt-lsk,abdmsakr
5n42c.x	Abdominosakr.res.koneč.bez zachov.sfinkt:ost.
5n42d	Abdominosakr.res.koneč.bez zachov.sfinkt s odstr.sused.org
5n42e	Sakroperineálna res.konečn.bez zachovania sfinkteru
5n42f	Perineálna res.konečn.bez zachovania sfinkteru
5n42x	Resekcia konečníka bez zachovania sfinkteru:ostatné
5n43f	Grazilisova plastika anusu a sfinkterového aparátu
5n510.0	Atyp.res.chor.tk. pečene, lokálna excízia:lpt.
5n510.2	Atyp.res.chor.tk. pečene, lokálna excízia:lsk.
5n510.4	Atyp.res.chor.tk. pečene, lokál.excízia:konv.lsk.-lpt.
5n511.0	Resekcia endocysty pečene (Echinokokovej cysty):lpt.
5n511.2	Resekcia endocysty pečene (Echinokokovej cysty):lsk.
5n511.4	Res.endocysty pečene (Echinokok.cysty):konv.lsk.-lpt.
5n511.x	Res.endocysty pečene (Echinokok.cysty):ost.
5n512.0	Klinovitá resekcia chorého tkaniva pečene:lpt.
5n512.2	Klinovitá resekcia chorého tkaniva pečene:lsk.
5n512.4	Klinovitá resekcia chorého tkaniva pečene:konv.lsk.-lpt.
5n512.x	Klinovitá resekcia chorého tkaniva pečene:ost.
5n514.0	Lok.deš.chor.tk.pečene alk.inj.s navádz.zobraz.postup:lpt.
5n514.2	Lok.deš.chor.tk.pečene alk.inj.s navádz.zobr.postup:lsk.
5n514.4	Lok.deš.chor.tk.pečene alk.inj.s nav.zobr.p:konv.lsk-lpt
5n514.x	Lok.deš.chor.tk.pečene alkohol.inj.s navádz.zobr.p:ost
5n515.0	Lok.deštr.chor.tk.peč.induk.vysokofrekv.termoterap:lpt.
5n515.2	Lok.deštr.chor.tk.pečene induk.vysokofrekv.termoterap:lsk
5n515.4	Lok.deštr.chor.tk.peč.induk.vysokofr.termoter:zm.lsk.-lpt.
5n515.x	Lok.deštr.chor.tk.peč.induk.vysokofrekv.termterap:ost.
5n51x.0	Iná lokálna deštr.chor.tk.pečene:lpt.
5n51x.2	Iná lokálna deštr.chor.tk.pečene:lsk.
5n51x.4	Iná lokálna deštr.chor.tk.pečene:konv.lsk.-lpt.
5n51x.x	Iná lokálna deštr.chor.tk.pečene:ost.
5n520.0	Anatom.resekcia 1segmentu pečene, laparotom.
5n520.2	Anatom.resekcia 1 segmentu pečene, laparoskopicky
5n521.10	Ľavostranná hemihepatektómia (res.segm.2, 3, 4a a 4b), lpt
5n521.12	Ľ-str.hemihepatektómia(res.segm.2, 3, 4a a 4b),lsk
5n521.20	Ľ-str.bisegmentekt.pečene(lobekt.ľ-str.,res.segm.2 a 3),lpt
5n521.22	Ľ-str.bisegmentekt.pečene(lobektómia ľ-str,res.segm.2a3),lsk
5n521.3	Left medial sectionectomy (segment 4)
5n522.10	Pravostranná hemihepatektómia (res.segm. 5 až 8), lpt
5n522.12	P-str.hemihepatektómia(resekcia segmentov 5 až 8),lsk
5n522.20	Trisegmentektómia pečene (res.segm.4 až 8), lpt
5n522.22	Trisegmentektómia pečene (resekcia segm.4 až 8),lsk
5n522.3	Extended right hepatectomy (4,5,6,7,8) or trisectionectomy
5n522.4	Right posterior sectionectomy (segment 6,7)
5n522.5	Right anterior sectionectomy (segment 5,8)
5n523.20	Mesohepatektómia (segment 4a, 4b, 5,8), laparotomicky
5n523.22	Mesohepatektómia (segment 4a, 4b, 5,8), laparoskopicky
5n523.40	Anatomická (typická) resekcia pečene, ostatné, laparotomicky
5n523.41	Anatomická (typická) resekcia pečene, ostatné, laparoskopick
5n523.42	Dvojetapová resekcia pečene ALLPS – 1. a 2. fáza
5n52x.0	Anatom.(typ)res.pečene,ost,lpt
5n52x.2	Anatomická (typická) resekcia pečene, ostatné, lsk
5n531	Odstr.hepatál. transplantátu ako samostatný výkon
5n532	Odstr.vlast.tkaniva pečene ako samost.výk.
5n533	Ľ-str.bisegmentekt.pečene(res.sgm2,3),org.darc.počas života

5n534	Ľ-str.hemihepatekt.(res.sgm1,2,3,4a,4b)org.darc.počas života
5n535	P-str.hemihepatekt.(res.sgm 5-8)org.darcovstvo počas života
5n536	Res.časti peč., ďalšie segm.kombi.pre org.darcov.poč.života
5n53x	Hepatektómia pre transplantáciu, ostatné
5n550.10	Sutúra a opich pečene-hemostáza v súvisl.s úrazom,lpt
5n550.11	Sutúra a opich pečene za účel.hemostázy v súvisl.s úrazom,lsk
5n550.20	Sutúra a opich pečene za účel.hemostázy v i.súvisl.ako úraz,lpt
5n550.22	Sutúra a opich pečene za účel.hemostázy v i.súvisl.ako úraz,lsk
5n552	Rekonštrukcia pečene, plastika omenta
5n591.1	Incízia pečene:drenáž
5n591.20	Fenestrácia cysty pečene, laparotomicky
5n591.22	Fenestrácia cysty pečen, laparoskopicky
5n613.1	Biliodigestívna anastomóza k duodenu
5n613.2	Biliodigestívna anastomóza k jejunu
5n613.3	Biliodigestívna anastomóza k jejunu,interpoz.čr.klučky
5n613.4	Biliodigestívna anastomózak jejunu s Roux-Y
5n613.5	Biliodigestívna anastomóza:ostatné
5n720.0	Enukleácia nádoru pankreasu:laparotomicky
5n720.2	Enukleácia nádoru pankreasu:laparoskopicky
5n721.0	Parciál.ľ-str.pankreatektómia bez anastomózy:lpt.
5n721.2	Parciál.ľ-str.pankreatektómia bez anastomózy:lsk.
5n721.4	Parciál.ľ-str.pankreatektómia bez anastomózy:zm.lsk.-lpt.
5n722	Parc.res.hlavy pankreasu so zachov.pyloru
5n723	Parc.res.hlavy pankreasu so zachov.duodena
5n724	Segmentárna pankreatektómia
5n725	Parciálna pankreaektómia s čiastočnou resekciou žalúdka
5n72a	Tot.pankreatektómia s parciálnou resekciou žalúdka
5n72b	Tot.pankreatektómia so zachov.pyloru
5n72c	Tot.pankreatektómia so zachov.duodena
5n72d	Tot.pankreatektómia:ostránenie transplantátu pankreasu
5n72x.0	Parciálna pankreatektómia, ostatné
5n72x.1	Totálna pankreatektómia, ostatné
5n740	Anastomóza ductus pankreatikus k žalúdku
5n741	Anastomóza ductus pankreatikus k jejunu
5n742	Anastomóza ductus pankreatikus k duodenu
5n743	Anastom.d.pancreat k jejunu s Roux-Y-anastom.
5n74x	Anastomóza ductus pankreaticus:ostatné
5o315.0	Eviscerácia malej panvy u muža:otv.chir.
5o315.4	Eviscerácia malej panvy u muža:lsk.
5o315.x	Eviscerácia malej panvy u muža:ostatné
5o330.0	Vytv.rezervoáru moč.mechúra s použ.ilea:otv.chir.
5o330.4	Vytv.rezervoáru moč.mechúra s použ.ilea:lsk.
5o330.x	Vytv.rezervoáru moč.mechúra s použ.ilea:ost.
5o331.0	Vytv.rezervoáru moč.mech.s použ.hr.čreva:otv.chir.
5o331.4	Vytv.rezervoáru moč.mech.s použ.hr.čreva:lsk.
5o331.x	Vytv.rezervoáru moč.mech.s použ.hr.čreva:ost.
5o332.0	Vytv.rezervoáru moč.mech.s použitím ileocéka:otv.chir.
5o332.4	Vytv.rezervoáru moč.mech.s použitím ileocéka:lsk.
5o332.x	Vytv.rezervoáru moč.mech.s použitím ileocéka:iné
5o333.0	Vytv.rezervoáru moč.mech.s použ.žalúdka:otv.chir.
5o333.4	Vytv.rezervoáru moč.mech.s použ.žalúdka:lsk.
5o333.x	Vytv.rezervoáru moč.mech.s použ.žalúdka,ost.
5o334	Náhrada močového mechúra ortotopická
5o335.0	Konv.inej supra-vez.der.na náhr.rezerv.moč.mech:otv.chir.
5o335.4	Konv.inej supra-vez.deriv.na náhr.rezerv.moč.mech:lsk.
5o335.x	Konv.inej supra-vez.deriv.na náhr.rezerv.moč.mech:ost.
5o33x.0	Iná náhrada močového mechúra:otv.chir.
5o33x.4	Iná náhrada močového mechúra:lsk.
5o33x.x	Iná náhrada močového mechúra:iné
5o907.1	Radikál.paraaortál.lymfadenektómia v kombi.s inými OP:lpt.
5o907.2	Radikál.paraaortál.lymfadenekt.kombi.s inými OP:lumbt.
5o907.4	Radikál.paraaortál.lymfadenekt.kombi.s inými OP:lsk.
5o907.x	Radikál.paraaortál.lymfadenekt.kombi.s inými OP:ost.
5o908.1	Radik.panvová lymfadenektómia v kombi.s i.OP:lpt.
5o908.2	Radik.panvová lymfadenektómia v kombi.s i.OP:lumbt.
5o908.4	Radik.panvová lymfadenektómia v kombi.s i.OP:lsk.
5o908.x	Radik.panvová lymfadenektómia v kombi.s i.OP:iné
5q741	Radikálna vulvektómia (predná, zadná)
5t380	Artrodéza sakroiliakálneho spojenia
5t383↔	Artrodéza kolenného kĺbu
5t387.0↔	Artrodéza členkového kĺbu bez ďaľšieho kĺbu
5t387.1↔	Artrodéza členkového kĺbu so subtalárnym kĺbom
5t387.2↔	Artrodéza členk.kĺbu so subtalár.a Chopartovým kĺbom
5t388.1↔	Artrodéza sub talo:1 časť subtalárneho kĺbu
5t388.2↔	Artrodéza sub talo:2 časti subtalárneho kĺbu
5t388.3↔	Artrodéza sub talo:3 časti subtalárneho kĺbu
5t500.0↔	Impl.totál.endoprotézy bedr.kĺbu,necement.
5t500.1↔	Implantácia totál.endoprotézy bedr.kĺbu, cement.
5t500.2↔	Impl.totál.endoprotézy bedr.kĺbu,hybrid čiastoč.cement.
5t502.0↔	Impl.totál.špeciál.endoprotézy bedr.kĺbu, necementovaná
5t502.1↔	Impl.totál.špeciál.endoprotézy bedr.kĺbu, cementovaná
5t502.2↔	Impl.totál.špeci.endoprotézy bedr.kĺbu, hybrid.čiast.cement.
5t503.0↔	Implant.cervikokapitál.protézy bedr.kĺbu,necement.
5t503.1↔	Implantácia cervikokapitálnej protézy bedr.kĺbu,cement.
5t504.0↔	Impl.bipolár.cervikokapit.protézy bedr.kĺbu,necement.
5t504.1↔	Impl.bipolár.cervikokapit.protézy bedr.kĺbu,cement.
5t508.0↔	Impl.povrch.protézy hl. femuru hip resurfacing,necement.
5t508.1↔	Impl.povrch.protézy hlavice femuru hip resurfacing,cement.
5t508.2↔	Impl.povrch.protézy hlavice femuru hip resurfacing,hybrid.
5t509.00↔	Impl.metaf.prot.hl.femuru s k.driek.bez acet.komp.,necemen.
5t509.01↔	Impl.metaf.prot.hl.femuru s k.driek.bez aceta.komp.,cement.
5t509.10↔	Impl.metafyz.protézy hl.femuru.s kr.dr.s acet.komp.,necem.
5t509.11↔	Impl.metafyz.protézy hl.femuru.s kr.dr.s acet.kom.,cem.
5t509.12↔	Impl.metafyz.prot.hl.femuru.s kr.dr.s acet.kom.,hybrid č.cem.
5t50x.0↔	Iné implant.endoprotézy bedr.kĺbu,necement
5t50x.1↔	Iné implantácie endoprotézy bedr.kĺbu,cement
5t50x.2↔	Iné implantácie endoprotézy bedr.kĺbu,hybrid
5t510↔	Revízia endoprotézy bedrového kĺbu bez výmeny
5t511.00↔	Vým.femor.komp.protézy hl.femuru na cervikokap.nec.pr.hl.f.
5t511.01↔	Vým.femor.komp.protézy hl.femuru na cerv-kap.cem.pr.hl.f.
5t511.2↔	Vým.femor.kompon.protézy hl.femuru na špeciál.prot.hl.fem.
5t511.3↔	Vým.femor.komponen.protézy hl.femuru na bipol.prot.hl.f.
5t511.4↔	Výmena femorálnej komponenty hlavičky protézy
5t511.80↔	Výmena femor.komp.pr.hl.fem.na tot.necem.prot.hl.fem.
5t511.81↔	Výmena femor.komp.pr.hl.femuru na tot.cem.prot.hl.fem.
5t511.82↔	Vým.femor.komponenty pr.hl.femuru na tot.hybrid.pr.hl.fem.
5t511.x↔	Vým.femorálnej komp.protézy hl.femuru,ostatné
5t512.10↔	Vým.acetab.komponenty bed.kĺbu na acetab.komp.,necem.
5t512.11↔	Vým.acetabulár.komp.bed.kĺbu na acetab.komp.,cem.
5t512.20↔	Vým.acet.komp.bedra na acet.komp,necem.s vým.hl.
5t512.21↔	Vým.acet.komp.bedra na acet.komp,cem.s vým.hl.
5t512.3↔	Vým.acetabulár.kompenty bedra na špeciál.prot.hl.f.
5t512.60↔	Vým.acetab.komp.bedra, izol.inlay bez vým.jamky
5t512.61↔	Vým.acet.komp.bedra,izol.inlay bez vým.jamky s vým.hlavič
5t512.80↔	Vým.acetab.komp.bedra na tot.necem.prot.hl.fem.
5t512.81↔	Vým.acetab.komp.bedra na tot.cement.prot.hl.fem.
5t512.82↔	Vým.acetabulár.komp.bedra na tot.hybr.pr.hl.fem.
5t512.x↔	Vým.acetabulárnej komponenty bedra,ost.
5t513.2↔	Vým.cement.TEP bedr.kĺbu na špec.prot.hl.femuru
5t513.80↔	Vým.cement.TEP bedr.kĺbu na tot.necem.prot.hl.fem.
5t513.81↔	Vým.cement.TEP bedr.kĺbu na tot.cem.pr.hl.fem.
5t513.82↔	Vým.cement.TEP bedr.kĺbu na tot.hybr.pr.hl.f.
5t513.x↔	Výmena cement.TEP bedr.kĺbu,ostatné
5t514.2↔	Vým.necement.TEP bedr.kĺbu na špec.prot.hl.fem.
5t514.80↔	Vým.necem.TEP bedr.kĺbu na tot.necem.prot.hl.fem.
5t514.81↔	Vým.necem.TEP bedr.kĺbu na tot.cem.pr.hl.fem.
5t514.82↔	Vým.necem.TEP bedr.kĺbu na totál.hybr.prot.hl.fem.
5t514.x↔	Vým.necement.totát.endoprotézy bedr.kĺbu,ostat.
5t515.2↔	Vým.hybrid.TEP bedr.kĺbu na špec.prot.hl.fem.
5t515.80↔	Vým.hybrid.TEP bedr.kĺbu na totál.necem.prot.hl.fem.
5t515.81↔	Vým.hybrid.TEP bedr.kĺbu na tot.cem.pr.hl.fem.
5t515.82↔	Vým.hybrid.TEP bedr.kĺbu na tot.hybr.prot.hl.fem.
5t515.x↔	Výmena hybridnej totálnej endoprotézy bedr.kĺbu,ost.
5t516.2↔	Vým.TEP bedr.kĺbu na špec.pr.hl.femuru
5t516.80↔	Vým.TEP bedr.kĺbu na špec.tot.necem.prot.hl.fem.
5t516.81↔	Vým.TEP bedr.kĺbu na špec.totál.cemen.prot.hl.fem.
5t516.82↔	Vým.TEP bedr.kĺbu na špec.tot.hybr.prot.hl.fem.
5t516.x↔	Výmena tot.endoprotézy bedr.kĺbu na špeciálnu,ostatné
5t51j.2↔	Vým.metafyz.prot.hl.fem.s krát.driek.na špec.protézu.hl.fem
5t51j.80↔	Vým.metafyz.prot.hl.f.s krát.driek.na tot.necem.pr.hl.fem.

5t51j.81↔ Vým.metafyz.prot.hl.f.s krát.driek.na tot.cem.pr.hl.fem.
5t51j.82↔ Vým.metafyz.prot.hl.f.s krát.driek.na tot.hybr.pr.hl.fem.
5t51j.x↔ Vým.metafyz.protézy hl.femuru s krátkym driek.,ost.
5t520.0↔ Impl.unikondylár.protézy kolen.kĺbu,necement
5t520.1↔ Impl.unikondylár.protézy kolen.kĺbu,cement
5t520.2↔ Impl.unikondylár.protézy kolen.kĺbu,hybrid
5t521.0↔ Impl.bikond.povrch.prot.kolena bez spoj.bez pat.náhr,necem
5t521.1↔ Impl.bikond.povr.protézy kolena bez spoj.bez pat.náhr,cem.
5t521.2↔ Impl.bikond.pov.pr.kolena bez spoj.bez pat.náhr,hybrid
5t522.0↔ Impl.bikond.povrch.pr.kolena bez spoj.s pat.náhr,necem
5t522.1↔ Impl.bik.povr.prot.kolena bez spoj.s patel.náhr,cement
5t522.2↔ Impl.bik.povrch.prot.kolena bez spoj.s pat.náhr,hybrid
5t523.0↔ Impl.bikond.povr.pr.kolena čiast.spoj.bez pat.náhr,necem
5t523.1↔ Impl.bikond.povr.pr.kolena čiast.spoj.bez patel.náhr,cem
5t523.2↔ Impl.bikond.povr.pr.kolena čiast.spoj.bez pat.náhr,hybrid
5t524.0↔ Impl.bikond.povrch.pr.kolena čiast.spoj.s pat.náhr,necem
5t524.1↔ Impl.bikond.povrch.prot.kolena čiast.spoj.s pat.náhr,cem
5t524.2↔ Impl.bikond.povrch.pr.kolena čiast.spoj.s pat.náhr,hybrid
5t525.0↔ Impl.TEP kolen.kĺbu spoj.bez patel.náhr.,necement
5t525.1↔ Impl.TEP kolen.kĺbu spoj.bez patel.náhr.,cement
5t525.2↔ Impl.TEP kolen.kĺbu spojená bez pat.náhr.,hybrid
5t526.0↔ Impl.TEP kolen.kĺbu spoj.s patel.náhr.,necement
5t526.1↔ Impl.TEP kolen.kĺbu spojená s patel.náhr.,cement
5t526.2↔ Impl.TEP kolen.kĺbu spoj.s pat.náhr.,hybrid
5t527.10↔ Impl.patel.náhrady kolen.kĺbu,patelár.komponenta necem
5t527.11↔ Impl.patel.náhrady kolen.kĺbu,patel.komponenta cement
5t527.20↔ Impl.patel.náhrady kolen.kĺ,patelofemor.náhr.necem.
5t527.21↔ Impl.patel.náhrady kolen.kĺ,patelofemor.náhrada cem.
5t527.22↔ Impl.patel.náhrady kolen.kĺ,patelofem.náhr.hybrid.
5t527.30↔ Impl.patel.náhrady kolen.kĺ,izol.náhr.femor.plochy,necem.
5t527.31↔ Impl.pat.náhrady kolen.kĺ,izol.náhrada femor.plochy,cemen
5t528.0↔ Impl.špeciál.protézy kolen.kĺbu,necement
5t528.1↔ Impl.špeciál.protézy kolen.kĺbu,cement
5t528.2↔ Impl.špeciál.protézy kolenného kĺbu,hybrid
5t529.1↔ Impl.prot.kolen.kĺ so zvýš.ohyb.schop.bez pat.náhr,cement
5t529.2↔ Impl.protézy kolen.kĺ so zvýš.ohyb.schop.bez pat.náhr,hybrid
5t52a.1↔ Impl.protézy kolen.kĺ so zvýš.ohyb.schop.s pat.náhr,cement
5t52a.2↔ Impl.protézy kolen.kĺ so zvýš.ohyb.schop.s pat.náhr,hybrid
5t52b↔ Implant.interpozič.nezakotveného implantátu kolen.kĺbu
5t52c.0↔ Impl.bikompart.protézy kolen.kĺbu bez pat.náhr,necement
5t52c.1↔ Impl.bikompart.protézy kolen.kĺbu bez pat.náhr,cement
5t52c.2↔ Impl.bikompart.protézy kolen.kĺbu bez pat.náhr,hybrid
5t52d.0↔ Impl.bikompart.protézy kolen.kĺbu s patel.náhr,necement
5t52d.1↔ Impl.bikompart.protézy kolen.kĺbu s patel.náhr,cement
5t52d.2↔ Impl.bikompart.protézy kolen.kĺbu s patel.náhr,hybrid
5t52e.0↔ Impl.endoprot.kĺb.náhrady kolena bez pohyb.funk,necem
5t52e.1↔ Impl.endoprotet.kĺb.náhr.kolena bez pohyb.funk,cement
5t52e.2↔ Impl.endoprotet.kĺb.náhr.kolena bez pohyb.funk,hybrid
5t52x.0↔ Ostat.implantácia endoprotézy kolen.kĺbu,necement.
5t52x.1↔ Ostat.implantácia endoprotézy kolen.kĺbu,cement.
5t52x.2↔ Ostat.implantácia endoprotézy kolen.kĺbu,hybrid.
5t530↔ Revízia endoprotézy kolenného kĺbu bez výmeny
5t531.10↔ Vým.unikondylárnej prot.kolen.kĺbu na unikond.prot.,necem
5t531.11↔ Vým.unikondylárnej prot.kolen.kĺbu na unikond.prot.,cem.
5t531.20↔ Vým.unikond.prot.kolena na bikond.pov.pr.bez pat.náhr,nec
5t531.21↔ Vým.unikond.prot.kolena na bikond.pov.pr.bez pat.náhr,cem
5t531.30↔ Vým.unikond.prot.kolena na bikond.pov.pr.s patel.náhr,nec
5t531.31↔ Vým.unikond.prot.kolena na bikond.pov.pr.s patel.náhr,cem
5t531.50↔ Vým.unikond.protézy kolena na TEP kolena spoj,nec
5t531.51↔ Vým.unikondyl.prot.kolena na TEP kolena spoj,cem.
5t531.52↔ Vým.unikond.prot.kolena na TEP kolena spoj-hybr.čiast.cem
5t531.6↔ Výmena unikondylárnej protézy kolenného kĺbu inlay
5t531.x↔ Výmena unikondylárnej protézy kolenného kĺbu, ostatné
5t532.0↔ Vým.bikondyl.povrch.pr.kolena na bikond.povrch.p.rovn.typu
5t532.40↔ Vým.bikondyl.povr.pr.kolena na bik.povr.pr.iný typ,necem.
5t532.42↔ Vým.bikondyl.povr.pr.kolena na bik.povr.p.iný typ,hybrid/cem
5t532.50↔ Vým.bikondyl.pov.pr.kolena na totál.endopr.kol,spoj.necem.
5t532.52↔ Vým.bikondyl.pov.pr.kolena na tot.endopr.kol,spoj.hybr/cem
5t532.6↔ Výmena bikondylárnej povrchovej protézy kolena inlay
5t532.7↔ Vým.bikondyl.povr.protézy kolena, vým.femorál.komponenty
5t532.8↔ Vým.bikondyl.povr.protézy kolena, výmena tibiál.komponenty
5t532.a0↔ Vým.bikondyl.povr.pr.kolena na špeciál.endopr.kol.,necem.
5t532.a1↔ Vým.bikondyl.povr.pr.kolena na špeciál.endopr.kol.,cem.
5t532.x↔ Výmena bikondylárnej povrch.protézy kolena,ost.
5t533.0↔ Vým.spojenej TEP kolen.kĺbu rovnakého typu
5t533.50↔ Vým.spojenej TEP kolen.kĺbu na TEP kol.spojenú,necem
5t533.52↔ Vým.spojenej TEP kolen.kĺbu na TEP kol.spojenú,hybrid/cem
5t533.7↔ Výmena spoj.TEP kolena,výmena femorál.komp.
5t533.8↔ Vým.spoj.TEP kolena,výmena tibiál.komp.
5t533.9↔ Vým.spoj.TEP kolena,výmena patelár.komp.
5t533.a0↔ Vým.spojenej TEP kolen.kĺ na špeciál.endopr.kolena,necem.
5t533.a1↔ Vým.spojenej TEP kolen.kĺ na špeciál.endopr.kol,cem.
5t533.x↔ Výmena spojenej totálnej endoprotézy kolena,ostatné
5t534.0↔ Vým.špeciálnej protézy kolen.kĺbu rovnakého typu
5t534.7↔ Vým.špec.protézy kolen.kĺ,výmena femor.komponenty
5t534.8↔ Vým.špec.protézy kolen.kĺ,výmena tibiál.komp.
5t534.9↔ Vým.špeciál.protézy kolen.kĺ,vým.patelár.komp.
5t534.x↔ Výmena špeciálnej protézy kolenného kĺbu,ost.
5t535.10↔ Vým.patelár.náhrady na necem.patelár.komp.
5t535.11↔ Vým.patelár.náhrady na cement.patel.komponentu
5t535.20↔ Vým.patel.náhrady na patelofemor.necem.náhr.
5t535.21↔ Vým.patel.náhrady na patelofem.cement.náhr.
5t535.22↔ Výmena patel.náhr.na patelofem.hybr.náhr.
5t535.30↔ Výmena patelár.náhrady na necement.femorálnu náhradu
5t535.31↔ Výmena patelár.náhrady na cement.femorálnu náhradu
5t536.42↔ Vým.pr.kol.zvýš.ohyb.na p.so zvýš.ohyb.bez pat.náhr-hyb/cem
5t536.52↔ Vým.pr.kol.so zvýš.ohyb.na p.so zvýš.ohyb.s pat.náhr-hyb/cem
5t536.60↔ Vým.pr.kolena so zvýš.ohyb.na TEP spoj.bez patel.náhr,necem
5t536.61↔ Vým.pr.kolena so zvýš.ohyb.na TEP spoj.bez patel.n-hyb/cem
5t536.70↔ Vým.pr.kolena so zvýš.ohyb.sch.na TEP spoj.s pat.náhr,necem
5t536.71↔ Vým.pr.kolena so zvýš.ohyb.na TEP spoj.s pat.náhr-hyb/cem
5t536.90↔ Vým.protézy kolena so zvýš.ohyb.sch.na špec.endopr.,necem
5t536.92↔ Vým.protézy kolena zvýš.ohyb.sch.na špec.endopr-hyb/cem.
5t536.x↔ Výmena protézy kolena so zvýš.ohyb.schopnosťou,ost.
5t560.0↔ Implantácia endoprotézy členk.kĺbu,necem.
5t560.1↔ Implantácia endoprotézy členk.kĺbu,cement.
5t560.2↔ Implantácia endoprotézy členk.kĺbu,hybrid.čiast.cem
5t571.00↔ Vým.endoprotézy členk.kĺbu na endoprot.členk.k.,necem.
5t571.01↔ Výmena endoprot.členk.kĺbu na endoprot.členk.kĺb,cement.
5t641.1 Dorzálna spondylodéza:1 segment
5t641.2 Dorzálna spondylodéza:2 segmenty
5t641.3 Dorzálna spondylodéza:3 segmenty
5t641.4 Dorzálna spondylodéza:4 segmenty
5t641.5 Dorzálna spondylodéza:5 segmentov
5t641.6 Dorzálna spondylodéza:6 a viac segmentov
5t641.a1 Predĺženie dorzálnej spondylodézy s použitím konektora 1 seg
5t641.a2 Predĺženie dorzálnej spondylodézy s použitím konektora 2 seg
5t641.a3 Predĺženie dorzálnej spondylodézy s použitím konektora 3 seg
5t641.a4 Predĺženie dorzálnej spondylodézy s použitím konektora 4 seg
5t641.a5 Predĺženie dorzálnej spondylodézy s použitím konektora 5 seg
5t641.a6 Predĺženie dorzálnej spondylodézy s použitím konektora 6 seg
5t641.a7 Predĺženie dorzálnej spondylodézy s použitím konektora 7 a v
5t642.1 Ventrálna spondylodéza:1 segment
5t642.2 Ventrálna spondylodéza:2 segmenty
5t642.3 Ventrálna spondylodéza:3 segmenty
5t642.4 Ventrálna spondylodéza:4 segmenty
5t642.5 Ventrálna spondylodéza:5 segmentov
5t642.6 Ventrálna spondylodéza:6 a viac segmentov
5t643.1 Dorzál.a ventrál.komb.spondylodéza medzi stavcami:1 segm.
5t643.2 Dorzál. a ventrál.komb.spondylodéza medzi stavcami:2 segm.
5t643.3 Dorzál. a ventrál.komb.spondylodéza medzi stavcami:3 segm.
5t643.4 Dorzál. a ventrál.komb.spondylodéza medzi stavcami:4 segm.
5t643.5 Dorzál. a ventrál.komb.spondylodéza medzi stavcami:5 segm.
5t643.6 Dorzál. a ventrál.komb.spondylodéza medzi stavc:6 -viac segm
5t650.1 Náhr.tela stavca implantátom a kompl.rek.na chrbt:1stavec
5t650.2 Náhr.tela stav.impl.a kompl.rekonštrukcia na chrbtici:2st.
5t650.3 Náhr.tela stav.impl.a kompl.rekonštrukcia na chrbtici:3st.
5t650.4 Náhr.tela stav.impl.a kompl.rekonštrukcia na chrbtici:4st.
5t650.5 Náhr.tela stav.impl.a kompl.rekonštr.na chrbtici:5 a v.st.
5t651.1 Náhr.tela stavca osobit.mat.a kompl.rek.na chrb:1st.

5t651.2	Náhr.tela stavca osobit.mat.a kompl.rek.na chrb:2st.
5t651.3	Náhr.tela stavca osobit.mat.a kompl.rek.na chrb:3st.
5t651.4	Náhr.tela stavca osobit.mat.a kompl.rek.na chrb:4st.
5t651.5	Náhr.tela stavca osobit.mat.a kompl.rek.na chrb:5 a v.st.
5t651.6	Náhr. tela st. a komp. rek. na chrbtici, pr. pod. štep bez kor.
5t651.7	Náhr. tela st. a komp. rek. na chrbtici, pr. pod. štep s kor.
5t654	Kyfektómia
5t655	Dorzálna korekcia na chrbtici bez ventrálneho uvoľnenia
5t656	Dorzálna korekcia na chrbtici s ventrálnym uvoľnením
5t657	Dorzoventrálna korekcia na chrbtici
5t658	Kolumnotómia a polysegm.dorzál.lord.sp[DLS] Zielke
5t659	Kolumnotómia a transpedikul.subrakčt.osteotómia
5t65a	Kolumnotómia a monosegm.cervikotorak.lord.spondylodéza
5t65c	Unilater.epifyzeodéza na chrbt.s dorzál.fúziou stavca
5t65d	Bilaterál.epifyzeodéza na chrbt.s dorzál.fúziou stavca
5t65e.f	Subkutánna fixácia na chrbtici (inštrumentácia) podľa Harrin
5t65g.a0	Dorzál.(inštrum.)korekt.spondylodéza,3-6 segm.prim.nestab.
5t65g.a1	Dorzál.(inštrum.)korekt.spondylodéza,3-6 segm.prim.stabil.
5t65g.b0	Dorzál.(inštrum.)korekt.spondylodéza,7-10 seg,prim.nest.
5t65g.b1	Dorzál.(inštrum.)korekt.spondylodéza,7-10 seg.prim.stab.
5t65g.c0	Dorzál.(inštrum.)korekt.spondylodéza,11-viac.s.prim.nest
5t65g.c1	Dorzál.(inštrum.)korekt.spondylodéza,11-viac.s.prim.stab
5t65h.a0	Pred(inštrum.)korektív.spondylodéza,3-6 segm.prim.nestab.
5t65h.a1	Predná(inštrum.)korektív.spondylodéza,3-6 segm.prim.stab.
5t65h.b0	Predná(inštrum.)korektív.spondylodéza,7-10 segm.prim.nest
5t65h.b1	Predná(inštrum.)korektív.spondylodéza,7-10 segm.prim.stab
5t65h.c0	Predná(inštrum.)korektív.spondylodéza,11 a viac s.prim.nest
5t65h.c1	Predná(inštrum.)korektív.spondylodéza,11 a viac s.prim.stab
5t65j.a0	Zad.a pred.kombi.(inštr)korekt.spondylodéza,3-6 s.prim.nest
5t65j.a1	Zad.a pred.kombi.(inštr)korekt.spondylodéza,3-6 s.pr.stab
5t65j.b0	Zad.a pred.komb.(inštr)korekt.spondylodéza,7-10 s.pr.nest
5t65j.b1	Zad.a pred.komb.(inštr)korekt.spondylodéza,7-10 s.pr.stab
5t65j.c0	Zad.a pred.komb.(inštr)korekt.spondylodéza,11-viac.s.pr.nest
5t65j.c1	Zad.a pred.komb.(inštr)korekt.spondylodéza,11-viac.s.pr.stab
5t667.1	Otv.rep.chrbt(dynam.stabil):intervertebr.cage:1 segm.
5t667.2	Otv.rep.chrbt(dynam.stabil):intervertebr.cage:2 segm.
5t667.3	Otv.rep.chrbt(dynam.stabil):intervertebr.cage:3 segm.
5t667.4	Otv.rep.chrbt(dynam.stabil):intervertebr.cage:4 a v.segm
5t885.0↔	Transpl.fasciokut.lal.sv,šľ.a fasc.mikrovask.anast:hl,krk
5t885.1↔	Tx.fasciokut.lal.sv,šľ.a fasc.mikrovask.anast:rameno,axila
5t885.2↔	Tx.fasciokut.lal.sv,šľ.a fasc.mikrovask.anast:ram,lakeť
5t885.3↔	Transplant.fasciokut.lal.sv,šľ.a fasc.mikrovask.an:predlakt
5t885.4↔	Tx.fasciokut.lal.sv,šľ.a fasc.mikrovask.anast:hr.stena,chrb.
5t885.5↔	Tx.fasciokut.lal.sv,šľ.a fasc.mikrovask.anast:bruš.stena
5t885.6↔	Tx.fasciokut.l.sv,šľ.a fasc.mikrovask.anast:inguin,gen,gl.obl.
5t885.7↔	Tx.fasciokut.lal.sv,šľ.a facs.mikrovask.anast:steh,kol.
5t885.8↔	Tx.fasciokut.lal.sv,šľ.a fasc.mikrovask.anast:predk.
5t885.9↔	Tx.fasciokut.lal.sv.šľ.a fas.mikrovask.anast:noha
5t885.x↔	Transplantácia fasciokut.lal.sv.šľ.a fas.mikrovask.anast:ost.
5t886.0↔	Transplant.septokut.lal.sv,šľ.a fasc.mikrovask.anast:hlava,krk
5t886.1↔	Tx.septokut.lal.sv,šľ.a fasc.mikrovask.anast:rameno,axila
5t886.2↔	Tx.septokut.lal.sv,šľ.a fasc.mikrovask.anast:ram,lakeť
5t886.3↔	Transpl.septokut.lal.sv,šľ.a fasc.mikrovask.anast:predlakt
5t886.4↔	Tx.septokut.lal.sv,šľ.a fasc.mikrovask.anast:hr.sten,chrb.
5t886.5↔	Tx.septokut.lal.sv,šľ.a fasc.mikrovask.anast:bruš.stena
5t886.6↔	Tx.septokut.lal.sv,šľ.a fasc.mikrovask.anast:ing,gen,gl.obl.
5t886.7↔	Tx.septokut.lal.sv,šľ.a fasc.mikrovask.anast:steh.,kol.
5t886.8↔	Tx.septokut.lal.sv,šľ.a fasc.mikrovask.anast:predkol
5t886.9↔	Tx.septokut.lal.sv,šľ.a fasc.mikrovask.anast:noha
5t886.x↔	Tx.septokut.lal.sv,šľ.a fasc.mikrovask.anast:ost.
5t887.0↔	Tx.myokut.lal.sv,šľ.a fasc.mikrovask.anast:hlava,krk
5t887.1↔	Tx.myokut.lal.sv,šľ.a fasc.mikrovask.anast:rameno,axila
5t887.2↔	Tx.myokut.lal.sv,šľ.a fasc.mikrovask.anast:ram,lakeť
5t887.3↔	Tx.myokut.laloka sv,šľ.a fasc.mikrovask.anast:predlakt
5t887.4↔	Tx.myokut.lal.sv,šľ.a fasc.mikrovask.anast:hr.stena,chrb.
5t887.5↔	Tx.myokut.lal.sv,šľ.a fasc.mikrovask.anast:bruš.stena
5t887.6↔	Tx.myokut.lal.sv,šľ.a fasc.mikrovask.anast:inguin,gen,gl.obl.
5t887.7↔	Tx.myokut.lal.sv,šľ.a fasc.mikrovask.anast:steh,kol.
5t887.8↔	Transpl.myokut.lal.sv,šľ.a fasc.mikrovask.anast:predk.
5t887.9↔	Tx.myokut.lal.sv,šľ.a fasc.mikrovask.anastomózou:noha
5t887.x↔	Transplantácia myokut.lal.sv,šľ.a fasc.mikrovask.anast:ost.
5t888.0↔	Tx.osteo-myokut/fasciok.l.sv,šľ.a f.mikrovask.anast:hl,krk
5t888.1↔	Tx.osteo-myok/fasciok.l.sv,šľ.a f.mikrov.anast:rameno,axila
5t888.2↔	Tx.osteo-myok/fasciok.l.sv,šľ.a f.mikrovask.anast:ram,lakeť
5t888.3↔	Tx.osteo-myokut/fasciok.l.sv,šľ.a f.mikrovask.anast:predl.
5t888.4↔	Tx.osteo-myok/fasciok.l.sv,šľ.a f.mikrov.anast:hr.st,chrb.
5t888.5↔	Tx.osteo-myokut/fasciok.l.sv,šľ.a f.mikrov.anast:bruš.st.
5t888.6↔	Tx.osteo-myok/fasciok.l.sv,šľ.a f.mikro.anast:ing,gen,gl.obl.
5t888.7↔	Tx.osteo-myok/fasciok.l.sv,šľ.a f.mikrov.anas:steh,kol.
5t888.8↔	Tx.osteo-myokut/fasciok.l.sv,šľ.a f.mikrov.anas:predkol.
5t888.9↔	Tx.osteo-myokut/fasciok.l.sv,šľ.a f.mikrovask.anast:noha
5t888.x↔	Transpl.osteo-myokut/fasciok.l.sv,šľ.a f.mikrovask.anast:ost.
5t889.0↔	Tx.iného transpl.sv,šľ.a fasc.mikrovask.anast:hlava,krk
5t889.1↔	Tx.iného transpl.sv,šľ.a fasc.mikrovask.anast:rameno,axila
5t889.2↔	Tx.iného transpl.sv,šľ.a fasc.mikrovask.anast:ram,lakeť
5t889.3↔	Tx.iného transpl.sv,šľ.a fasc.mikrovask.anast:predl.
5t889.4↔	Tx.iného transpl.sv,šľ.a fasc.mikrovask.anast:hr.stena,chrb.
5t889.5↔	Tx.iného transpl.sv,šľ.a fasc.mikrovask.anast:br.stena
5t889.6↔	Tx.i.transpl.sv,šľ.a fasc.mikrovask.anast:inguin,genit,gl.obl.
5t889.7↔	Tx.iného transpl.sv,šľ.a fasc.mikrovask.anast:steh,kol.
5t889.8↔	Tx.iného transpl.sv,šľ.a fasc.mikrovask.anast:predk.
5t889.9↔	Transplantácia i.transpl.sv,šľ.a fasc.mikrovask.anast:noha
5t889.x↔	Tx.iného transplantátu sv,šľ.a fasc.mikrovask.anast:ost.
5t88x.0↔	Iné odobr.a tx.sv,šľ.a fasc.mikrovask.anast:hlava,krk
5t88x.1↔	Iné odobr.a tx.sv,šľ.a fasc.mikrovask.anast:rameno,axila
5t88x.2↔	Iné odobr.a tx.sv,šľ.a fasc.mikrovask.anast:ram,lakeť
5t88x.3↔	Iné odobr.a tx.sv,šľ.a fasc.mikrovask.anast:predl.
5t88x.4	Iné odobr.a tx.sv,šľ.a fasc.mikrovask.anast:hr.stena,chrb.
5t88x.5	Iné odobr.a tx.sv,šľ.a fasc.mikrovask.anast:bruš.stena
5t88x.6	Iné odobr.a tx.sv,šľ.a fasc.mikrov.anast:inguin,gen,glut.obl.
5t88x.7↔	Iné odobr.a tx.sv,šľ.a fasc.mikrovask.anast:steh,kol.
5t88x.8↔	Iné odobr.a tx.sv,šľ.a fasc.mikrovask.anast:predk.
5t88x.9↔	Iné odobr.a tx.sv,šľ.a fasc.mikrovask.anast:noha
5t88x.x↔	Iné odobr.a transplantácia sv,šľ.a fasc.mikrovask.anast:ost.
5v250.0	Lal.plast.kože a podk,príjemca:voľ.lal.s mikrovask.anast:pery
5v250.4	Lal.plast.k.a podk,príjem:voľ.lal.s mikrovask.anast:ost.č.hlavy
5v250.5	Lal.plast.kože a podk,príjem:voľ.lalok.s mikrovask.anast:krk
5v250.6↔	Lal.plast.kože a podk,príjem:voľ.lal.s mikrovask.anast:ram,axi
5v250.7↔	Lal.plast.kože a podk,príjem:voľ.lal.s mikrovask.anast:ram,lak
5v250.8↔	Lal.plast.k.a podk,príjemca:voľ.lal.s mikrovask.anast:predlakt
5v250.9↔	Lal.plast.kože a podk,príjem:voľ.lal.s mikrovask.anastom:ruka
5v250.a	Lal.plast.k.a podk,príjem:voľ.lal.s mikrovas.anast:hr.st,chrb
5v250.b	Lal.plast.k.a podk,príjemca:voľ.lal.s mikrovask.anast:bruš.o.
5v250.c	Lal.plast.k.a podk,príjem:voľ.lal.s mikrovas.anast:ingui,gen.o.
5v250.d	Lalok.plast.kože a podk,príjem:voľ.lal.s mikrovas.anast:glut.o.
5v250.e↔	Lalok.plast.k.a podk,príjem:voľ.lal.s mikrovask.anast:steh,kol
5v250.f↔	Lal.plast.kože a podk,príjem:voľ.lal.s mikrovask.anast:predkol
5v250.g↔	Lal.plast.kože a podk,príjemca:voľ.lal.s mikrovask.anast:noha
5v250.x↔	Lal.plast.kože a podk,príjemca:voľ.lalok s mikrovask.anast:ost.
5v261.0	Komb.plast.zákr.k.a podk:kombi.lal.plastík a voľ.kož.trans:pery
5v261.4	Komb.plast.zákr.k.a podk:kombi.lal.plast.a voľ.k.tra:ost.č.hla
5v261.5	Kombi.plast.zákr.koži a podk:komb.lal.plast.a voľ.k.transpl:krk
5v261.6↔	Kombi.plast.zákr.k.a podk:komb.lal.plast.a voľ.k.tran:ram,axi
5v261.7↔	Kombi.plast.zákr.k.a podk:komb.lal.plast.a voľ.k.tran:ram,lak
5v261.8↔	Komb.plast.zákr.k.a podk:komb.lal.plast.a v.kož.tran:predlakt
5v261.9↔	Komb.plast.zákr.k.a podk:kombi.lal.plast.a voľ.k.transpl:ruka
5v261.a	Komb.plas.zákr.k.a podk:komb.lal.plast.a voľ.k.tran:hr.st,chrb
5v261.b	Kombi.plast.zákr.k.a podk:komb.lal.plast.a voľ.k.transp:bruš.o
5v261.c	Komb.plast.zákr.k.a podk:komb.lal.plast.a voľ.k.tran:ing,gen.o
5v261.d	Komb.plast.zákr.k.a podk:komb.lal.plast.a voľ.kož.tran:glut.o
5v261.e↔	Komb.plast.zákr.k.a podk:komb.lal.plast.a voľ.k.tran:stehn,kol
5v261.f↔	Komb.plast.zákr.k.a podk:kombi.lal.plast.a voľ.k.tran:predkol
5v261.g↔	Komb.plast.zákr.koži a podk:komb.lal.plast.a voľ.kož.tran:noha
5v261.x↔	Komb.plast.zákr.k.a podk:komb.lal.plast.a voľ.kož.transpl:ost.
5v262.0	Komb.plast.zákr.k.a podk:stopk.miest.lalok so vzdial.lal:pery
5v262.4	Kombi.plast.zákr.koži a podk:stopk.miest.so vzdial.lal:ost.č.hl
5v262.5	Kombi.plast.zákr.koži a podk:stopk.miestny so vzdial.lal:krk
5v262.6↔	Kombi.plast.zákr.koži a podk:stopk.miest.so vzdial.lal:ram,axi
5v262.7↔	Komb.plast.zákr.koži a podk:stopk.miest.so vzdial.lal:ram,lak
5v262.8↔	Kombi.plast.zák.koži a podk:stopk.miest.so vzdial.lal:predlakt

5v262.9↔	Kombi.plast.zákr.koži a podk:stopk.miest.so vzdial.lalok:ruka
5v262.a	Kombi.plast.zákr.k.a podk:stopk.miest.so vzdial.lal:hr.st,chrb
5v262.b	Kombi.plast.zákr.k.a podk:stopk.miest.so vzdial.lal:bruš.obl.
5v262.c	Komb.plast.zákr.k.a podk:stopk.miest.so vzdial.lal:ingv,gen.o
5v262.d	Kombi.plast.zákr.koži a podk:stopk.miest.so vzdial.lal:glut.o.
5v262.e↔	Komb.plast.zákr.koži a podk:stopk.miest.so vzd.lal:stehn,kol
5v262.f↔	Komb.plast.zák.koži a podk:stopk.miest.so vzdial.lal:predkol
5v262.g↔	Komb.plast.zákr.k.a podk:stopk.miest.so vzdial.lalokom:noha
5v262.x↔	Komb.plast.zákr.k.a podkož:stopk.mies.lal.so vzdial.lalok:ost.
5v263.0	Komb.plast.zák.k.a podk:stopk.miest,vzdial.lal.a voľ.k.tra:pery
5v263.4	Kom.pl.zákr.k.a podk:stopk.miest,vzdial.l.a voľ.kož.tra:ost.č.hl
5v263.5	Kombi.pl.zákr.k.a podk:stopk.miest,vzdial.lal.a voľ.k.trans:krk
5v263.6↔	Komb.pl.zákr.k.a podk:stop.miest,vzd.lal.a voľ.k.trans:ram,axi
5v263.7↔	Komb.pl.zákr.k.a podk:stop.miest,vzdial.lal.a v.kož.tra:ram,lak
5v263.8↔	Komb.pl.zákr.k.a podk:stop.miest,vzdial.lal.a v.k.tran:predlakt
5v263.9↔	Komb.pl.zákr.koži a podk:stop.miest,vzd.lal.a voľ.k.tran:ruka
5v263.a	Komb.pla.zákr.k.a podk:stopk.mie,vzd.lal.a voľ.k.tra:hr.st,chrb
5v263.b	Komb.pl.zákr.k.a pdk:stop.miest,vzd.lal.a voľ.kož.tran:bruš.o.
5v263.c	Kombi.pl.zákr.k.a podk:stopk.miest,vzd.lal.a v.kož.tra:ingv,gen
5v263.d	Komb.pl.zákr.k.a podk:stop.miest,vzd.la.a voľ.kož.tra:glut.o.
5v263.e↔	Komb.pl.zákr.k.a podk:stopk.miest,vzd.lal.a voľ.k.tran:steh,kol
5v263.f↔	Kom.pl.zákr.k.a podk:stopk.miest,vzd.lal.a v.kož.tran:predkol
5v263.g↔	Komb.plast.zákr.k.a podk:stop.miest,vzd.lal.a voľ.k.tran:noha
5v263.x↔	Komb.plas.zákr.k.a podk:stopk.mies,vzd.lal.a voľ.kož.tranpl:ost
5v554.0	Voľ.tx.kože a lal.plast.k.a podk.príjem,voľ.lal.mikrovas.an:pery
5v554.1	Voľ.tx.kože a lal.pl.kože a podk.príjem,voľ.lal.mikrovask.an:nos
5v554.2↔	Voľ.tx.kože a lal.pl.k.a podk.príjem,voľ.lal.mikrovask.an:ucho
5v554.3↔	Voľ.tx.kože a lal.pl.k.a podk.príjem,voľ.lal.mikrovas.an:oč.vieč
5v554.4	Voľ.tx.kože a lal.pl.k.a podk.príjemca,voľ.lal.mikrovas.a:os.č.hl
5v554.5	Voľ.tx.kože a l.plast.k.a podk.príjemca,voľ.lal.mikrovask.a:krk
5v554.6↔	Voľ.tx.kože a l.pl.k.a podk.príjemca,voľ.lal.mikrovas.a:ram,axi
5v554.7↔	Voľ.tx.kože a lal.pl.k.a podk.príjem,voľ.lal.mikrovas.a:ram,lak
5v554.8↔	Voľ.tx.kože a lal.pl.k.a podk.príjem,voľ.lal.mikrovask.a:predlak
5v554.9↔	Voľ.tx.kože a lal.plast.k.a podk.príjem,voľ.lal.mikrovas.a:ruka
5v554.a	Voľ.tx.kože a lal.pl.k.a podk.príjem,voľ.lal.mikrovas.a:hr/chrb
5v554.b	Voľ.tx.kože a lal.pl.k.a podk.príjem,voľ.lal.mikrovask.a:bruš.o
5v554.c	Voľ.tx.kože a lal.pl.k.a podk.príjem,voľ.lal.mikrovas.a:ingv,gen
5v554.d	Voľ.tx.kože a lal.pl.k.a podk.príjemca,voľ.lal.mikrovas.a:glut.o
5v554.e↔	Voľ.tx.k.a lal.plas.k.a podk.príjem,voľ.lal.mikrovas.a:stehn,kol
5v554.f↔	Voľ.tx.kože a lal.pl.k.a podk.príjem,voľ.lal.mikrovask.a:predkol
5v554.g↔	Voľ.tx.kože a lal.plas.k.a podk.príjem,voľ.lal.mikrovask.a:noha
5v554.x↔	Voľ.tx.kože a lal.plast.k.a podk.príjemca,voľ.lal.mikrovas.a:ost.
8d243	Biliodigest.anastomóza ESK navigovaná s ECE-LAMS
8r800.0	PTA balónová: intrakr.c.
8r801.0	PTA lieč. uvoľ. kat.: intrakr.c.
8r805.0	PTA kryo: intrakr.c.
8r820.0	Trombek. a embolek.: intrakr.c.
8r821.0	Rot. trombek. a embolek.: intrakr.c.
8r822.0	Aspir. trombek. a embolek.: intrakr.c.
8r823.0	Kombin. farma. trombek. a embolek.: intrakr.c.
8r830	Selek lok. tromb.: intrakr.c.
8r840	Odstr. cud. tel.: intrakr.c.
8r850.0	Selek. embol. tekut.: intrakr.c.
8r851.0	Selek. embol. odp. bal.: intrakr.c.
8r852.0	Selek. embol. c. okl.: intrakr.c.
8r853.0	Selek. embol. čas.: intrakr.c.
8r854.0	Selek. embol. kov. šp.: intrakr.c.
8r872.0	Ter. intrakr. aneu.
8r872.1	Ter. aneu. aor.
8r872.2	Ter. aneu. a. il.
8r872.3	Ter. aneu. v inej lok.
8r880.00	PTI 1 st. neuv. lie. : intrakr.c.
8r880.10	PTI 2 st. neuv. lie. : intrakr.c.
8r880.20	PTI 3 st. neuv. lie. : intrakr.c.
8r880.30	PTI 4 st. neuv. lie. : intrakr.c.
8r880.40	PTI 5 st. neuv. lie. : intrakr.c.
8r880.50	PTI 6 a viac st. neuv. lie. : intrakr.c.
8r881.00	PTI 1 st. uv. lie. : intrakr.c.
8r881.10	PTI 2 st. uv. lie. : intrakr.c.
8r881.20	PTI 3 st. uv. lie. : intrakr.c.
8r881.30	PTI 4 st. uv. lie. : intrakr.c.
8r881.40	PTI 5 st. uv. lie. : intrakr.c.
8r881.50	PTI 6 a viac st. uv. lie. : intrakr.c.
8r882.00	PTI 1 st. bior. : intrakr.c.
8r882.10	PTI 2 st. bior. : intrakr.c.
8r882.20	PTI 3 st. bior. : intrakr.c.
8r882.30	PTI 4 st. bior. : intrakr.c.
8r882.40	PTI 5 st. bior. : intrakr.c.
8r882.50	PTI 6 a viac st. bior. : intrakr.c.
8r883.00	PTI nepok. 1 CP st. : intrakr.c.
8r883.10	PTI nepok. CP 2 st. : intrakr.c.
8r884.00	PTI pok. 1 CP st. : intrakr.c.
8r884.10	PTI pok. CP 2 st. : intrakr.c.
8r885.02	PTI 1 st. s emb. och.: a. car. bez b. ur.
8r886.00	PTI 1 stentgr.: ink. C.
8r886.10	PTI 2 stentgr.: ink. C.
8r886.20	PTI 3 stentgr.: ink. C.
8r886.30	PTI 4 stentgr.: ink. C.
8r886.40	PTI 5 stentgr.: ink. C.
8r886.50	PTI 6 a v stentgr.: ink. C.
8r887.00	PTI 1 flowd.: intrakr.c.
8r887.10	PTI 2 flowd.: intrakr.c.
8r887.20	PTI3 flowd.: intrakr.c.
8r887.30	PTI 4 flowd.: intrakr.c.
8r887.40	PTI 5 flowd.: intrakr.c.
8r887.50	PTI 6 a viac flowd.: intrakr.c.
8r887.60	PTI 1 HPC flowd.: intrakr.c.
8r887.70	PTI 2 HPC flowd.: intrakr.c.
8r887.80	PTI 3 HPC flowd.: intrakr.c.
8r887.90	PTI 4 HPC flowd.: intrakr.c.
8r887.a0	PTI 5 HPC flowd.: intrakr.c.
8r887.b0	PTI 6 a v HPC flowd.: intrakr.c.
8r8q0.0	PTI stentgr. do tor. ao.
8r8q0.1	PTI stentgr. do tor. ao. bran.
8r8q0.2	PTI stentgr. do tor. ao. 1 fen.
8r8q0.3	PTI stentgr. do tor. ao. 2 fen.
8r8q0.4	PTI stentgr. do tor. ao. 3 a viac fen.
8r8q0.5	PTI stentgr. do tor. ao. Chim. tech.
8r8q0.6	PTI stentgr. do tor. ao. Chim. tech. 2 a viac
8r8q0.7	PTI stentgr. do tor. ao., iné
8r8q1.0	PTI stentgr. do tor-ab. ao.
8r8q1.1	PTI stentgr. do tor-ab. ao. bran.
8r8q1.2	PTI stentgr. do tor-ab. ao. 1 fen.
8r8q1.3	PTI stentgr. do tor-ab. ao. 2 fen.
8r8q1.4	PTI stentgr. do tor-ab. ao. 3 fen.
8r8q1.5	PTI stentgr. do tor-ab. ao. 4 a viac fen.
8r8q1.6	PTI stentgr. do tor-ab. ao. Chim. tech.
8r8q1.7	PTI stentgr. do tor-ab. ao. Chim. tech. 2 a viac
8r8q1.8	PTI stentgr. do tor-ab. ao., iné
8r8q2.0	PTI stentgr. do v. cava inf.
8r8q3.0	PTI stentgr. do ab. ao.
8r8q3.1	PTI stentgr. do ab. ao. bran.
8r8q3.2	PTI stentgr. do ab. ao. 1 fen.
8r8q3.3	PTI stentgr. do ab. ao. 2 fen.
8r8q3.4	PTI stentgr. do ab. ao. 3 fen.
8r8q3.5	PTI stentgr. do ab. ao. 4 a viac fen.
8r8q3.6	PTI stentgr. do ab. ao. Chim. tech.
8r8q3.7	PTI stentgr. do ab. ao. Chim. tech. 2 a viac
8r8q3.8	PTI stentgr. do ab. ao., iné
8r8q4.0	Hybr. výk. na asc. ao., obl. a tor. ao. imp. 1 st.
8r8q4.1	Hybr. výk. na asc. ao., obl. a tor. ao. imp. 2 st.
8r8q4.2	Hybr. výk. na asc. ao., obl. a tor. ao. imp. 3 a viac st.
8r8q4.3	Hybr. výk. na tor. - ab. ao. imp. 1 st.
8r8q4.4	Hybr. výk. na tor. - ab. ao. imp. 2 st.
8r8q4.5	Hybr. výk. na tor. - ab. ao. imp. 3 a viac st.
8r8q5.0	PTI stentgr. v ili. tep. s boč. ram.
8r8q5.1	PTI stentgr. v ili. tep. Chim. tech.
8r8q5.2	PTI 1 stentgr. v ili. tep.
8r8q5.3	PTI 2 stentgr. v ili. tep.
8r8q5.4	PTI 3 stentgr. v ili. tep.

8r8q5.5	PTI 4 stentgr. v ili. tep.
8r8q5.6	PTI 5 stentgr. v ili. tep.
8r8q5.7	PTI 6 a viac stentgr. v ili. tep.
8r8q6.0	Perk. fen. aort. dis.

ADRG X60 Poranenia a alergické reakcie

Min. 1 HDg v tabuľke X60-1

DRG X60Z Poranenia a alergické reakcie

Diagnóza X60-1

S01.0	Otvorená rana vlasatej časti hlavy
S01.41	Otvorená rana líca a temporomandibulárnej oblasti:líce
S01.49	Otvorená rana líca a temporomandibulár.obl.:iné,viaceré časti
S01.7	Viaceré otvorené rany hlavy
S01.80	Otvorená rana iných častí hlavy, bližšie neurčená
S01.9	Otvorená rana hlavy, bližšie neurčenej časti
S07.0	Drvivé poranenie tváre
S07.1	Drvivé poranenie lebky
S07.8	Drvivé poranenie iných častí hlavy
S07.9	Drvivé poranenie hlavy,časť bližšie neurčená
S08.0	Avulzia (odtrhnutie) vlasatej časti hlavy
S08.8	Úrazová amputácia inej časti hlavy
S08.9	Úrazová amputácia bližšie neurčenej časti hlavy
S09.0	Poranenie cievy hlavy,nezatriedené inde
S09.7	Viaceré poranenia hlavy
S09.8	Iné poranenie hlavy,bližšie určené
S11.7	Viaceré otvorené rany krku
S11.80	Bližšie neurčená otvorená rana iných častí krku
S11.9	Otvorená rana krku, bližšie neurčenej časti
S15.00	Poranenie a.carotis, časť bližšie neurčená
S15.01	Poranenie a.carotis communis
S15.02	Poranenie a.carotis externa
S15.03	Poranenie a.carotis interna
S15.1	Poranenie a.vertebralis
S15.2	Poranenie v.jugularis externa
S15.3	Poranenie v.jugularis interna
S15.7	Poranenie viacerých krvných ciev v úrovni krku
S15.8	Poranenie iných krvných ciev v úrovni krku
S15.9	Poranenie krvných ciev v úrovni krku,bližšie neurčených
S17.0	Drvivé poranenie hrtana a priedušnice
S17.8	Drvivé poranenie inej časti krku
S17.9	Drvivé poranenie bližšie neurčenej časti krku
S18	Úrazová amputácia v úrovni krku
S19.7	Viaceré poranenia krku
S19.8	Iné poranenie krku, bližšie určené
S19.9	Poranenie krku, bližšie neurčené
S21.0	Otvorená rana prsníka
S21.1	Otvorená rana prednej steny hrudníka
S21.2	Otvorená rana zadnej steny hrudníka
S21.7	Viaceré otvorené rany steny hrudníka
S21.80	Otvor.rana i.časti hrudníka,b.n.
S21.9	Otvorená rana hrudníka, bližšie neurčenej časti
S25.0	Poranenie hrudníkovej aorty
S25.1	Poranenie truncus brachiocephalicus alebo a.subclavia
S25.2	Poranenie hornej dutej žily
S25.3	Poran.v.innominata(v.brachiocephalica)alebo v.subclavia
S25.4	Poranenie pľúcnych krvných ciev
S25.5	Poranenie medzirebrových ciev
S25.7	Poranenie viacerých krvných ciev hrudníka
S25.8	Poranenie iných krvných ciev hrudníka
S25.9	Poranenie bližšie neurčenej krvnej cievy hrudníka
S27.7	Viaceré poranenia vnútrohrudníkových orgánov
S27.9	Poran.vnútrohrudníkového orgánu,b.n.
S28.0	Rozdrvený hrudník
S28.1	Úrazová amputácia časti hrudníka
S29.7	Viaceré poranenia hrudníka
S29.8	Iné poranenie hrudníka,bližšie určené
S29.9	Poranenie hrudníka,bližšie neurčené
S31.0	Otvorená rana drieku a panvy
S31.1	Otvorená rana brušnej steny
S31.7	Viaceré otvorené rany brucha, drieku a panvy
S31.80	Otvorená rana inej a bližšie neurčenej časti brucha
S35.0	Poranenie brušnej aorty
S35.1	Poranenie dolnej dutej žily
S35.2	Poranenie truncus coeliacus alebo a.mesenterica
S35.3	Poranenie v. portae alebo v. lienalis
S35.4	Poranenie krvných ciev obličky
S35.5	Poranenie iliakálnych krvných ciev
S35.7	Poranenie viacerých krvných ciev brucha,drieku a panvy
S35.8	Poranenie iných krvných ciev brucha,drieku a panvy
S35.9	Poranenie bl.neurč.krvnej cievy v úrovni brucha,drieku a panvy
S36.88	Poranenie iných vnútrobrušných orgánov
S38.1	Drvivé poranenie iných a bl.neurč.častí brucha,drieku a panvy
S38.3	Úrazová amputácia iných a bl.neurč.častí brucha,drieku a panvy
S39.7	Viaceré poranenia brucha, drieku a panvy
S39.80	Zlomenina penisu
S39.88	Iné poranenie brucha,driekovokrížovej oblasti a panvy,bl.urč.
S39.9	Poranenie brucha, drieku a panvy, bližšie neurčené
S41.0	Otvorená rana pleca
S41.1	Otvorená rana ramena
S41.7	Viaceré otvorené rany pleca a ramena
S41.80	Bl.neurč.otvor.rana inej a bl.neurč.časti plecového pletenca
S45.0	Poranenie a.axillaris
S45.1	Poranenie a.brachialis
S45.2	Poranenie v.axillaris a v.brachialis
S45.3	Poranenie povrchovej žily v úrovni pleca a ramena
S45.7	Poranenie viacerých krvných ciev v úrovni pleca a ramena
S45.8	Poranenie iných krvných ciev v úrovni pleca a ramena
S45.9	Poranenie bliž.neurč.krvnej cievy v úrovni pleca a ramena
S47	Drvivé poranenie pleca a ramena
S48.0	Úrazová amputácia v plecovom kĺbe
S48.1	Úrazová amputácia v úrovni medzi plecom a lakťom
S48.9	Úrazová amputácia v obl.pleca a ram.,úroveň b.n.
S49.7	Viaceré poranenia pleca a ramena
S49.8	Iné poranenie pleca a ramena,bližšie určené
S49.9	Poranenie pleca a ramena,bližšie neurčené
S51.0	Otvorená rana lakťa
S51.7	Viaceré otvorené rany predlaktia
S51.80	Otvor.rana i.častí predlakt.,b.n.
S51.9	Otvorená rana predlaktia bližšie neurčenej časti
S55.0	Poranenie a.ulnaris v úrovni predlaktia
S55.1	Poranenie a.radialis v úrovni predlaktia
S55.2	Poranenie žily v úrovni predlaktia
S55.7	Poranenie viac.krvných ciev v úrovni predlak.
S55.8	Poranenie iných krvných ciev v úrovni predlaktia
S55.9	Poranenie bliž.neurč.krvnej cievy v úrovni predlak.
S57.0	Drvivé poranenie lakťa
S57.8	Drvivé poranenie iných častí predlaktia
S57.9	Drvivé poranenie predlaktia,bliž.neurč.časti
S58.0	Úrazová amputácia v lakti
S58.1	Úrazová amputácia medzi lakťom a zápästím
S58.9	Úraz.amput.predlak.,úroveň b.n.

S59.7	Viaceré poranenia lakťa a predlaktia
S59.8	Iné a bližšie určené poranenie predlaktia
S59.9	Poranenie predlaktia, bližšie neurčené
S61.0	Otvorená rana prsta (prstov) ruky bez poškod.nechta
S61.1	Otvorená rana prsta (prstov) ruky s poškod.nechta
S61.7	Viaceré otvorené rany zápästia a ruky
S61.80	Otvorená rana i.častí zápäs.a ruky,b.n.
S61.9	Otvorená rana časti zápäs.a ruky,b.n.
S65.0	Poranenie a.ulnaris v úrovni zápästia a ruky
S65.1	Poranenie a.radialis v úrovni zápästia a ruky
S65.2	Poranenie ciev povrchového dlaňového oblúka
S65.3	Poranenie ciev hĺbkového dlaňového oblúka
S65.4	Poranenie krvnej cievy (ciev) palca
S65.5	Poranenie krvnej cievy (ciev) iného prsta ruky
S65.7	Poranenie viacerých krvných ciev v úrov.zápäs.a ruky
S65.8	Poranenie i.krvnej cievy v úrov.zápäs.a ruky
S65.9	Poranenie bliž.neurč.krvnej cievy v úrov.zápäsa ruky
S67.0	Drvivé poran.palca a iného prsta/prstov ruky
S67.8	Drvivé poran.i.a bliž.neurč.časti zápäs.a ruky
S68.0	Úrazová amputácia palca (kompletná) (čiastočná)
S68.1	Úrazová amput.iného (jed.)prsta ruky (komplet.)(čiast.)
S68.2	Samost.úraz.amput.dvoch/viac.prstov ruky (kompl.)(čiast.)
S68.3	Kombinovaná úraz.amput.(č.)prsta (prstov)s i.č.zápäs.a ruky
S68.4	Úrazová amputácia ruky v úrovni zápästia
S68.8	Úrazová amputácia inej časti zápästia a ruky
S68.9	Úraz.amput.zápäs.a ruky v b.n.úr.
S69.7	Viaceré poranenia zápästia a ruky
S69.8	Iné poranenia zápästia a ruky,bližšie určené
S69.9	Poranenie zápästia a ruky,bližšie neurčené
S71.0	Otvorená rana bedra
S71.1	Otvorená rana stehna
S71.7	Viaceré otvorené rany bedra a stehna
S71.80	Otvorená rana i.a bliž.neurč.časti panv.pletenca
S75.0	Poranenie a.femoralis
S75.1	Poranenie v.femoralis v úrovni bedra a stehna
S75.2	Poranenie v.saphena magna v úrovni bedra a stehna
S75.7	Poranenie viacerých krvných ciev v úrovni bedra a stehna
S75.8	Poranenie iných krvných ciev v úrovni bedra a stehna
S75.9	Poran.enie bliž.neurč.krvných ciev v úrovni bedra a stehna
S77.0	Drvivé poranenie bedra
S77.1	Drvivé poranenie stehna
S77.2	Drvivé poranenie bedra a stehna
S78.0	Úrazová amputácia v bedrovom kĺbe
S78.1	Úrazová amputácia v úrovni medzi bedrom a kolenom
S78.9	Úrazová amput.bedra a stehna v b.n.úrovni
S79.7	Viaceré poranenia bedra a stehna
S79.8	Iné a bližšie určené poranenie bedra a stehna
S79.9	Poranenie bedra a stehna,bližšie neurčené
S81.0	Otvorená rana kolena
S81.7	Viaceré otvorené rany predkolenia
S81.80	Otvorená rana i.častí predkol.,b.n.
S81.9	Otvorená rana bližšie neurčenej časti predkolenia
S85.0	Poranenie zákolennej tepny [a.poplitea]
S85.1	Poranenie (pred.)(zad.)píšťal.tepny
S85.2	Poranenie ihlicovej tepny [a.peronea]
S85.3	Poranenie veľkej skrytej žily v úrov.predkol.
S85.4	Poranenie malej skrytej žily v úrov.predkol.
S85.5	Poranenie zákolennej žily [v. poplitea]
S85.7	Poranenie viac.krv. ciev v úrov.predkol.
S85.8	Poranenie iných krvných ciev v úrovni predkolenia
S85.9	Poranenie bliž.neurč.krv.cievy v úrov.predkol.
S87.0	Drvivé poranenie kolena
S87.8	Drvivé poranenie i.a bliž.neurč.časti predkol.
S88.0	Úrazová amputácia v úrovni kolena
S88.1	Úrazová amputácia v úrovni medzi kolenom a členkom
S88.9	Úrazová amputácia predkol.v bliž.neurč.úrovni
S89.7	Viaceré poranenia predkolenia
S89.8	Iné poranenie predkolenia,bližšie určené
S89.9	Poranenie predkolenia,bližšie neurčené
S91.0	Otvorená rana členka
S91.1	Otvorená rana prsta (prstov) nohy bez poškod.nechta
S91.2	Otvorená rana prsta (prstov) nohy s poškod.nechta
S91.3	Otvorená rana inej časti nohy
S91.7	Viaceré otvorené rany členka a nohy
S91.80	Otvorená rana inej časti členka a nohy
S95.0	Poranenie a.dorsalis pedis
S95.1	Poranenie a.plantaris pedis
S95.2	Poranenie v. dorsalis pedis
S95.7	Poranenie viac.krných .ciev v úrov.členka a nohy
S95.8	Poranenie inej krvnej cievy v úrovni členka a nohy
S95.9	Poranenie bliž.neurč.krvnej cievy v úrov.členka a nohy
S97.0	Drvivé poranenie členka
S97.1	Drvivé poranenie prsta (prstov) nohy
S97.8	Drvivé poranenie inej časti členka a nohy
S98.0	Úrazová amputácia nohy v úrovni členka
S98.1	Úrazová amputácia jedného prsta nohy
S98.2	Úrazová amputácia dvoch alebo viacerých prstov nohy
S98.3	Úrazová amputácia inej časti nohy
S98.4	Úrazová amputácia nohy v bližšie neurčenej úrovni
S99.7	Viaceré poranenia členka a nohy
S99.8	Iné poranenie členka a nohy,bližšie určené
S99.9	Poranenie členka a nohy,bližšie neurčené
T01.0	Otvorená rana postihujúca hlavu aj krk
T01.1	Otvorená rana post.hrud.a brucho,hrud.a driek,/hrud.a panvu
T01.2	Otvorená rana post.viac.obl.HK
T01.3	Otvorená rana post.viac.obl.DK
T01.6	Otvorená rana post.viac.obl.HK a viac.obl.DK
T01.8	Otvorená rana post.i.kombináciu oblastí tela
T01.9	Viaceré otvorené rany,bližšie neurčené
T02.40	Zlomeniny postih.viac.obl.oboch HK,zatv./bez b.u.
T02.41	Zlomeniny postih.viac.obl.oboch HK,otvor.
T02.50	Zlomeniny viac.obl.oboch DK,zatv./bez b.u.
T02.51	Zlomeniny viac.obl.oboch DK,otvor.
T02.60	Zlomeniny postih viac.obl.Hk a DK,zatv./bez b.u.
T02.61	Zlomeniny viac.obl.HK,DK,otvor.
T02.70	Zlomen.postih.hrud.driek.končat./hrud.panv.konč.zatv./bez b.u.
T02.71	Zlomen.postih.hrud.s driek.a konč./hrud.s panv.a konč.,otvor.
T04.0	Drvivé poranenie postihujúce hlavu aj krk
T04.1	Drvivé poran.postih.hrud.aj brucho,hrud.aj driek,hrud.aj panvu
T04.2	Drvivé poran.postih.viac.obl.HK
T04.3	Drvivé poran.postih.viac.obl.DK
T04.4	Drvivé poran.postih.viac.obl.HK.aj DK
T04.7	Drv.por.pos.hr.,bru.a konč.,/hr.,drie.a konč.,/hr.,pan.a kon.
T04.8	Drvivé poran.postih.i.komb.telesných obl.
T04.9	Viaceré drvivé poranenia,bližšie neurčené
T05.0	Úrazová amputácia oboch rúk
T05.1	Úrazová amput.jednej ruky a druhej HK(okr.ruky)
T05.2	Úrazová amput.oboch HK (ktorákoľvek úr.)
T05.3	Úrazová amputácia oboch nôh
T05.4	Úrazová amput.jednej nohy a druhej DK(okr.nohy)
T05.5	Úrazová amput.oboch DK
T05.6	Úrazová amput.HK.aj DKv akejkoľvek komb.
T05.8	Úrazová amput.post.i.komb.telesných obl.
T05.9	Viaceré úrazové amputácie,bližšie neurčené
T06.3	Poranenie krvných ciev postihujúce viaceré oblasti
T06.5	Poran.vnútrohrud.aj vnútrobruš.org.,/vn-hrud.aj panv.org.
T06.8	Iné bliž.urč.poranenie postih.viac.obl.tela
T07	Viaceré poranenia,bližšie neurčené
T09.1	Otvorená rana trupu v bližšie neurčenej úrovni
T09.6	Úrazová amputácia trupu v bližšie neurčenej úrovni
T09.8	Iné bliž.určené poran.trupu v bliž.neurč.úrovni
T09.9	Poranenie trupu v bliž.neurč.úrovni,bliž.neurč.
T11.1	Otvorna rana HK v bliž.neurč.úrovni
T11.4	Poranenie bliž.neurč.cievy HK,v bliž.neurč.úrovni
T11.6	Úrazová amputácia HK,v bliž.neurč.úrovni
T11.8	Iné bliž.urč.poranenie HK,v bliž.neurč.úrovni
T11.9	Bližšie neurčené poranenie HK,v bliž.neurč.úrovni
T13.1	Otvorená rana DK,v bliž.neurč.úrovni
T13.4	Poranenie bliž.neurč.krv.cievy DK,v bliž.neurč.úrovni
T13.6	Úrazová amputácia DK,v bliž.neurč.úrovni

T13.8	Iné bliž.urč.poranenie DK,v bliž.neurč.úrovni
T13.9	Bliž.neu.poranenie DK,v bliž.neurč.úrovni
T14.1	Otvorená rana:oblasť bližšie neurčená tela
T14.5	Poranenie krvnej cievy (ciev):oblasť bliž.neurč tela
T14.7	Drvivé poran.a úraz.amput..oblasť bliž.neurč.tela
T14.8	Iné poranenie: oblasť bližšie neurčená tela
T14.9	Poranenie,bližšie neurčené
T78.0	Anafylaktický šok ako nežiaduci účinok potraviny
T78.2	Anafylaktický šok,bližšie neurčený
T78.3	Angioneurotický edém
T80.5	Anafylaktický šok, zapríčinený sérom
T80.6	Iná reakcia na sérum
T88.6	Anafyl.šok ako nežiad.úč.spr.ind.a spr.pod.lieku/lieč.
T89.00	Komplikácia otvorenej rany,bližšie neurčená
T89.01	Komplikácia otvor.rany,cudzie teleso(s infek./bez infek.)
T89.02	Komplikácia otvorenej rany,infekcia
T89.03	Komplikácia otvorenej rany,iná

ADRG X62 Otravy / toxické účinky drog, liekov a iných substancií alebo následky lekárskej starostlivosti

HDg v tabuľke X62-1 alebo HDg v tabuľke X62-2

DRG X62Z Otravy / toxické účinky drog, liekov a iných substancií alebo následky lekárskej starostlivosti

Hlavná diagnóza X62-1

T36.0	Otrava penicilínmi
T36.1	Otrava cefalosp.a i.betalaktámovými ATB
T36.2	Otrava liekmi zo skupiny chloramfenikolu
T36.3	Otrava makrolidmi
T36.4	Otrava tetracyklínmi
T36.5	Otrava aminoglykozidmi
T36.6	Otrava rifamycínmi
T36.7	Otrava pro.-plesň.ATB používanými systémovo
T36.8	Otrava inými celkovo účinkujúcimi antibiotikami
T36.9	Otrava.celk.účink.ATB,b.n.
T37.0	Otrava sulfonamidmi
T37.1	Otrava antimykobaktériovými liekmi
T37.2	Otrava antimalarikami a liek.účink.na i.krv.prvoky
T37.3	Otrava inými antiprotozoárnymi liekmi
T37.4	Otrava antihelmintikami
T37.5	Otrava protivírusovými liekmi
T37.8	Otrava i.bliž.urč.celk.účink.protiinf.a antiparaz.liekmi
T37.9	Otrava celk.účink.protiinf.a antiparaz.liekmi,b.n.
T38.0	Otrava glukokortikoidmi a ich syntetickými analógmi
T38.1	Otrava hormónmi štítnej žľazy a ich náhradami
T38.2	Otrava tyreostatikami
T38.3	Otrava inzulínom a orálnymi antidiabetikami
T38.4	Otrava orálnymi kontraceptívami
T38.5	Otrava inými estrogénmi a progesterónmi
T38.6	Otr.antigonadotrop.,antiestrogén.,antiandrogén.,n.i.
T38.7	Otrava androgénmi a príbuznými anabolikami
T38.8	Otrava i.a bliž.neurč.hormónmi a ich syntetickými náhradami
T38.9	Otrava i.a bliž.neurč.antagonistami hormónov
T39.0	Otrava salicylátmi
T39.1	Otrava derivátmi 4-aminofenolu
T39.2	Otrava pyrazolónovými derivátmi
T39.3	Otrava inými nesteroidovými antiflogistikami
T39.4	Otrava antireumatikami, nezatriedenými inde
T39.8	Otrava i.neopioid.analget.a antipyret.,n.i.
T39.9	Otrava neopioid.analget.antipyr.a antireumatik.,b.n.
T40.0	Otrava ópiom
T40.1	Otrava heroínom
T40.2	Otrava inými opioidmi
T40.3	Otrava metadónom
T40.4	Otrava inými syntetickými opiátmi
T40.5	Otrava kokaínom
T40.6	Otrava inými a bližšie neurčenými opiátmi
T40.7	Otrava derivátmi cannabis
T40.8	Otrava lysergidom [LSD]
T40.9	Otrava i.a b.n.psychodysleptikami (halucinogénmi)
T41.0	Otrava inhalačnými anestetikami
T41.1	Otrava intravenóznymi anestetikami
T41.2	Otrava i.a bliž.neurč.celkovými anestetikami
T41.3	Otrava lokálnymi anestetikami
T41.4	Otrava anestetikami,bližšie neurčenými
T41.5	Otrava liečebnými plynmi
T42.0	Otrava derivátmi hydantoínu
T42.1	Otrava iminostilbénmi
T42.2	Otrava sukcinimidmi a oxazolidínmi
T42.3	Otrava barbiturátmi
T42.4	Otrava benzodiazepínmi
T42.5	Otrava zmiešanými antiepilept.,n.i.
T42.6	Otrava i.antiepilept.,sedatívami a hypnotikami
T42.7	Otrava antiepileptik.sedatív.a hypnotik.,b.n.
T42.8	Otrava antiparkins.a i.centrálnymi myorelax.
T43.0	Otrava tricyklickými a tetracyklickými antidepresívami
T43.1	Otrava.antidep.mi skup.inhib.monoaminooxidázy
T43.2	Otrava inými a bližšie neurčenými antidepresívami
T43.3	Otrava fenotiazínovými antipsychotikami a neuroleptikami
T43.4	Otrava butyrofenónovými a tioxanténovými neuroleptikami
T43.5	Otrava i.a bliž.neurč.antipsychotikami a neuroleptikami
T43.6	Otrava psychostimulanciami s nebezpečenstvom návyku
T43.8	Otrava i.psychotropnými látkami,n.i.
T43.9	Otrava psychotropnou látkou,bližšie neurčenou
T44.0	Otrava inhibítormi cholínesterázy
T44.1	Otrava i.parasympatikomimetikami (cholínergikami)
T44.2	Otrava liekmi blok.gangliá,n.i.
T44.3	Otrava i.parasympatikolytikami a spazmolytikami,n.i.
T44.4	Otrava agonistami prevaž.alfa-adrenorec.,n.i.
T44.5	Otrava.agonistami prevaž.beta-adrenorec.,n.i.
T44.6	Otrava.antagon.alfa-adrenorec.,n.i.
T44.7	Otrava antagon.beta-adrenorec.,n.i.
T44.8	Otrava prostr.,úč.centr.a blok.adrenergný neurón,n.i.
T44.9	Otrava i.a bliž.neurč.liekmi,účink.prim.na auton.nervov.súst.
T45.0	Otrava antialergikami a antiemetikami
T45.1	Otrava antineoplastickými a imunosupresívnymi liekmi
T45.2	Otrava vitamínmi, nezatriedenými inde
T45.3	Otrava enzýmami, nezatriedenými inde
T45.4	Otrava železom a jeho zlúčeninami
T45.5	Otrava antikoagulanciami
T45.6	Otrava liekmi, ovplyvňujúcimi fibrinolýzu
T45.7	Otrava antagon.antikoagulancií,vit.K a i.koagulanciami
T45.8	Otrava i.prostr.,účink.najmä celk.a na zložky krvi
T45.9	Otrava bliž.neurč.prostr.účink.najmä celk.a na zložky krvi
T46.0	Otrava srdcovými glykozidmi a liečiv.s pod.účink.
T46.1	Otrava kalciovými antagonistami
T46.2	Otrava inými antiarytmikami, nezatriedenými inde
T46.3	Otrava koronárnymi vazodilatanciami,n.i.
T46.4	Otrava inhibítormi enzýmu,konvertujúceho angiotenzín
T46.5	Otrava i.antihypertenzívami,n.i.
T46.6	Otrava hypolipidemikami a pr.artériosklerotickými liek.

T46.7	Otrava periférnymi vazodilatanciami
T46.8	Otrava antivarikóznymi liek. vr.sklerotizujúcich látok
T46.9	Otrava i.a bliž.neurč.prostr.účink.najmä na obehovú súst.
T47.0	Otrava antagonistami histamínových H2-receptorov
T47.1	Otrava i.antacidami a liek,tlmiacimi žal.sekr.
T47.2	Otrava dráždivými (stimulujúcimi) preháňadlami
T47.3	Otrava salinickými a osmotickými preháňadlami
T47.4	Otrava inými preháňadlami
T47.5	Otrava digestívami
T47.6	Otrava liekmi proti hnačke
T47.7	Otrava emetikami
T47.8	Otrava i.prostr.,účink.najmä na trav.súst.
T47.9	Otrava bliž.neurč.liekom,účinkuj.najmä na trav.súst.
T48.0	Otrava oxytocikami
T48.1	Otrava relaxanciami kostr.svalov
T48.2	Otrava i.a bliž.neurč.prostr.účink.najmä na svaly
T48.3	Otrava antitusikami
T48.4	Otrava expektoranciami
T48.5	Otrava liekmi proti prechladnutiu
T48.6	Otrava antiastmatikami,nezatriedenými inde
T48.7	Otrava i.a bliž.neurč.prostr.účink.najmä na dýchaciu súst.
T49.0	Otrava pr.plesň.,protiinf.a protizáp.liek.s mies.ú.,n.i.
T49.1	Otrava antipruriginózami
T49.2	Otrava lokálnymi adstringenciami a detergenciami
T49.3	Otrava emolienciami,demulcenciami a ochrannými prostr.
T49.4	Otrava keratolyt.,keratoplast.a i.liek.a prípr.na oš.vla.
T49.6	Otrava liek.a prípravkami používanými v ORL
T49.7	Otrava zubnými liekmi na miestne použitie
T49.8	Otrava inými prostriedkami na miestne použitie
T49.9	Otrava prostried.na miestne použ.,b.n.
T50.0	Otrava mineralokortikoidmi a ich antagonistami
T50.1	Otrava slučkovými diuretikami
T50.2	Otrava inhib.karboanhydrázy,benzotiadiazid.a.i.diuret.
T50.3	Otrava prostr.ovplyvň.elektrolyt.energat.a vodnú rovnov.
T50.4	Otrava liekmi,ovplyvň.metaboliz.kys.močovej
T50.5	Otrava liekmi,znižuj.chuť do jedenia (anorektiká)
T50.6	Otrava antidótami a chelátujúcimi prostr.,n.i.
T50.7	Otrava analeptikami a antagon.opioidových rec.
T50.8	Otrava diagnostickými prostriedkami
T50.9	Otrava i.a bliž.neurč.liekmi,liečivami a biolog.látkami
T51.0	Toxický účinok etanolu
T51.1	Toxický účinok metanolu
T51.2	Toxický účinok 2-propanolu
T51.3	Otrava zmesou vyšších alkoh.,vznik.pri alkoh.kvasení
T51.8	Toxický účinok iných alkoholov
T51.9	Toxický účinok alkoholu,bližšie neurčeného
T52.0	Toxický účinok výrobkov z ropy
T52.1	Toxický účinok benzénu
T52.2	Toxický účinok homológov benzénu
T52.3	Toxický účinok glykolov
T52.4	Toxický účinok ketónov
T52.8	Toxický účinok iných organických rozpúšťadiel
T52.9	Toxický účinok org.rozpúšť.,b.n.
T53.0	Toxický účinok karbóntetrachloridu
T53.1	Toxický účinok chloroformu
T53.2	Toxický účinok trichlóretylénu
T53.3	Toxický účinok tetrachlóretylénu
T53.4	Toxický účinok dichlórmetánu
T53.5	Toxický účinok chlórofluórokarbónov
T53.6	Toxický účin.i.halog.derivátov alif.uhľov.
T53.7	Toxický účin.i.halog.derivátov arom.uhľov.
T53.9	Toxicky účin.halog.derivátov alif.a arom.uhľov.,n.u.
T54.0	Toxický účinok fenolu a homológov fenolu
T54.1	Toxický účinok inej leptavej organickej zlúčeniny
T54.2	Toxický účinok leptavej kys.a lát.podobnej kysel.
T54.3	Toxický účinok leptavého lúhu a látky podobnej lúhom
T54.9	Toxický účinok leptavej látky,bližšie neurčenej
T55	Toxický účinok mydla a detergencia
T56.1	Toxický účinok ortuti a jej zlúčenín
T56.2	Toxický účinok chrómu a jeho zlúčenín
T56.3	Toxický účinok kadmia a jeho zlúčenín
T56.4	Toxický účinok medi a jej zlúčenín
T56.5	Toxický účinok zinku a jeho zlúčenín
T56.6	Toxický účinok cínu a jeho zlúčenín
T56.7	Toxický účinok berýlia a jeho zlúčenín
T56.8	Toxický účinok iného kovu
T56.9	Toxický účinok bližšie neurčeného kovu
T57.0	Toxický účinok arzénu a jeho zlúčenín
T57.1	Toxický účinok fosforu a jeho zlúčenín
T57.2	Toxický účinok mangánu a jeho zlúčenín
T57.3	Toxický účinok kyanovodíku
T57.8	Toxický účinok i.anorganickej látky,b.u.
T57.9	Toxický účinok bližšie neurčenej anorganickej látky
T58	Toxický účinok oxidu uhoľnatého (CO)
T59.0	Toxický účinok oxidu dusíka
T59.1	Toxický účinok oxidu siričitého
T59.2	Toxický účinok formaldehydu
T59.3	Toxický účinok slzotvorného plynu
T59.4	Toxický účinok plynného chlóru
T59.5	Toxický účinok plynného fluóru a fluorovodíka
T59.6	Toxický účinok sírovodíka
T59.7	Toxický účinok oxidu uhličitého
T59.8	Toxický účinok iného plynu,dymu a výparov,b.u.
T59.9	Toxický účinok plynu,dymu a výparov,b.n.
T60.0	Toxický úč.organofosfátového a karbamátového insekticídu
T60.1	Toxický účinok halogénovaného insekticídu
T60.2	Toxický účinok iného insekticídu
T60.3	Toxický účinok herbicídu a fungicídu
T60.4	Toxický účinok rodenticídu
T60.8	Toxický účinok iného pesticídu
T60.9	Toxický účinok bližšie neurčeného pesticídu
T61.0	Otrava rybou Ciguatera
T61.1	Otrava rybou Scombroid
T61.2	Otrava inou rybou a mäkkýšom
T61.8	Toxický účinok inej morskej potravy
T61.9	Toxický účinok bližšie neurčenej morskej potravy
T62.0	Toxický účinok požitých húb
T62.1	Toxický účinok zjedených bobúľ
T62.2	Toxický účinok požitých rastlín/ich častí
T62.8	Toxický účinok i.škod. lát.požitej ako potrava,b.u.
T62.9	Toxický účinok škod. lát.požitej ako potrava,b.n.
T63.0	Toxický účinok hadieho jedu
T63.1	Toxický účinok jedu iných plazov
T63.2	Toxický účinok jedu škorpióna
T63.3	Toxický účinok jedu pavúka
T63.4	Toxický účinok jedu iných článkonožcov
T63.5	Toxický účinok kontaktu s rybou
T63.6	Toxický účinok kontaktu s inými morským živočíchom
T63.8	Toxický účinok kontaktu s iným jedovatým živočíchom
T63.9	Toxický účinok kont.s jedovatým živoč.,b.n.
T64	Toxický účinok aflatoxínu a i.mykotoxínov,znečis.potravu
T65.0	Toxický účinok kyanidu
T65.1	Toxický účinok strychnínu a jeho solí
T65.2	Toxický účinok tabaku a nikotínu
T65.3	Tox.úč.nitroderiv.a aminoderiv.benzénu a jeho homológov
T65.4	Toxický účinok karbóndisulfidu
T65.5	Toxický účinok nitroglycerínu a i.nitrokyselín a esterov
T65.6	Toxický účinok náterov a farieb,n.i.
T65.8	Toxický účinok inej bližšie určenej látky
T65.9	Toxický účinok bližšie neurčenej látky
T78.1	Iný nežiaduci účinok potraviny,nezatriedený inde
T78.8	Iný nežiaduci účinok,nezatriedený inde
T78.9	Nežiaduci účinok,bližšie neurčený
T88.5	Iná komplikácia anestézie
T88.7	Nežiaduci účinok lieku/liečiva,b.n.

Hlavná diagnóza X62-2

H95.9	Choroba ucha a hlávkového výbežku po lek.výk.,b.n.
N98.1	Hyperstimulácia vaječníkov
N98.2	Komplikácie pri pokuse zaviesť oplod.vajíčko po oplod.in vitro
N98.3	Komplikácie pri pokuse zaviesť embryo pri prenose embrya
N98.8	Iné komplikácie spojené s umelým oplodnením
N98.9	Komplikácie spojené s umelým oplodnením,b.n.
N99.4	Zrasty panvového peritonea po chirurgickom výkone
N99.9	Choroba močočovopohlav.súst.po lekár.výkone,b.n.
T81.0	Krvácanie a hematóm,komplikujúci výk.,n.i.
T81.1	Šok počas výkonu alebo po výkone,nezatriedený inde
T81.2	Náhodné naštiepenie a natrhnutie poč.výkonu,n.i.
T81.3	Rozpad operačnej rany,nezatriedený inde
T81.5	Cudz.teleso náhodne ponech.v tel.dutine/oper.rane po výk.
T81.6	Akút.reakcia na cudziu látku,ponech.náhodne poč.výk.
T81.8	Iná komplikácia výkonu, nezatriedená inde
T81.9	Komplikácia výkonu,bližšie neurčená
T85.5	Mechanická komplik.zapríč.gastroint.prot.,impl.a transpl.
T85.6	Mechanická komplik.zap.i.gastroint.prot.impl.a transpl.,b.u.
T85.78	Inf.a zápal.reak.zapr.i.vnút.prot.,impl./transpl.
T85.88	Iná kompl.zapr.vnút.prot.,impl./transpl.,n.i.
T85.9	Kompl.zapr.vnút.prot.,impl./transpl.,b.n.
T86.50	Porucha prekrvenia transplantovanej kože
T86.51	Nekróza transplantovanej kože
T86.52	Strata kožného transplantátu
T86.59	Iná a bliž.neurč.por.funkcie,zlyh.a odvrh.transpl.kože
T86.88	Zlyh.a odvrhnutie i.transpl.orgánu a tkan.
T86.9	Zlyhávanie a odvrhnutie b.n.orgánu a tkan.
T88.1	Iná komplikácia po imunizácii, nezatriedená inde
T88.3	Malígna hypertermia zapríčinená anestéziou
T88.4	Nevydarená alebo ťažká intubácia
T88.8	Iná kompl.chir.výk.a lek.star.,n.i.,b.u.
T88.9	Komplikácia chir.výkonu a lekár.star.,b.n.

ADRG X64 Iné ochorenia zapríčinené poranením, otravou alebo toxickým účinkom

HDg v tabuľke X64-1

DRG X64Z Iné ochorenia zapríčinené poranením, otravou alebo toxickým účinkom

Hlavná diagnóza X64-1

M10.10	Dna zapríčinená olovom, na viacerých miestach
M10.11	Dna zapríč.olovom,v obl.pleca
M10.12	Dna zapríč.olovom,v obl.nadlaktia
M10.13	Dna zapríč.olovom,v obl.predlak.
M10.14	Dna zapríč.olovom,v obl.ruky
M10.15	Dna zapríč.olovom,v obl.panvy a stehna
M10.16	Dna zapríč.olovom,v obl.predkol.
M10.17	Dna zapríč.olovom,v obl.čl.a nohy
M10.18	Dna zapríč.olovom na i.mieste
M10.19	Dna zapríčinená olovom,miesto bliž.neurč.
T33.0	Povrchová omrzlina hlavy
T33.1	Povrchová omrzlina krku
T33.2	Povrchová omrzlina hrudníka
T33.3	Povrchová omrzlina brušnej steny, drieku a panvy
T33.4	Povrchová omrzlina hornej končatiny
T33.5	Povrchová omrzlina zápästia a ruky
T33.6	Povrchová omrzlina bedra a stehna
T33.7	Povrchová omrzlina kolena a predkolenia
T33.8	Povrchová omrzlina členka a nohy
T33.9	Povrch.omrzlina na i.a b.n.miestach
T34.0	Omrzlina s nekrózou tkaniva hlavy
T34.1	Omrzlina s nekrózou tkaniva krku
T34.2	Omrzlina s nekrózou tkaniva hrudníka
T34.3	Omrzl.s nekróz.tkaniva brušnej steny,drieku a panvy
T34.4	Omrzlina s nekrózou tkaniva hornej končatiny
T34.5	Omrzlina s nekrózou tkaniva zápästia a ruky
T34.6	Omrzlina s nekrózou tkaniva bedra a stehna
T34.7	Omrzlina s nekrózou tkaniva kolena a predkolenia
T34.8	Omrzlina s nekrózou tkaniva členka a nohy
T34.9	Omrzlina s nekróz.tkan.na i.a bliž.neurč.miestach
T35.0	Povrchová omrzlina postihujúca viaceré časti tela
T35.1	Omrzl.s tkanivovou nekróz.post.viac.č.tela
T35.2	Omrzlina hlavy a krku, bližšie neurčená
T35.3	Omrzl.hrud.,brucha,drieku a panvy b.n.
T35.4	Omrzlina hornej končatiny,bližšie neurčená
T35.5	Omrzlina dolnej končatiny,bližšie neurčená
T35.6	Omrzlina postihujúcv viac.časti tela,b.n.
T35.7	Omrzlina bliž.neurč.časti tela,b.n.
T56.0	Toxický účinok olova a jeho zlúčenín
T66	Bližšie neurčené účinky žiarenia
T67.0	Tepelný a slnečný úpal
T67.1	Synkopa z horúčavy
T67.2	Kŕče z horúčavy
T67.3	Vyčerpanie z horúčavy zapríčinené stratou vody
T67.4	Vyčerpanie z horúčavy zapríčinené stratou soli
T67.5	Vyčerpanie z horúčavy,bližšie neurčené
T67.6	Prechodná únava z horúčavy
T67.7	Opuch z horúčavy
T67.8	Iné účinky horúčavy a svetla
T67.9	Účinok horúčavy a svetla,bližšie neurčený
T68	Podchladenie
T69.0	Ruka a noha vystavená vlhkému chladu
T69.1	Oziabliny
T69.8	Iný účinok zníženej teploty,bližšie určený
T69.9	Účinok zníženej teploty,bližšie neurčený
T70.2	Iný a bližšie neurčený účinok veľkej výšky
T70.3	Kesónová choroba (dekompresná choroba)
T70.4	Účinok tekutiny pod vysokým tlakom
T70.8	Iný účinok tlaku vzduchu a tlaku vody
T70.9	Účinok tlaku vzduchu a tlaku vody, bližšie neurčený
T71	Zadusenie
T73.0	Účinky hladu
T73.1	Účinky smädu
T73.2	Vyčerpanie zapr.vystavením poveternostným vplyvom
T73.3	Vyčerpanie zapríčinené nadmernou námahou
T73.8	Iný účinok nedostatku
T73.9	Účinok nedostatku, bližšie neurčený
T75.0	Účinok blesku
T75.1	Utopenie a topenie (nie smrteľné)
T75.2	Účinky vibrácie
T75.4	Účinok elektrického prúdu
T75.8	Iný účinok z vonkajších príčin,bližšie určený
T78.4	Alergia, bližšie neurčená
T79.2	Poúrazové druhotné a opakované krvácanie
T79.4	Úrazový šok
T79.8	Iná včasná komplikácia úrazu
T79.9	Včasná komplikácia úrazu,bližšie neurčená
T88.2	Šok,zapríčinený anestéziou
Z04.1	Vyšetrenie a pozorovanie po dopravnej nehode

Z04.2	Vyšetrenie a pozorovanie po pracovnom úraze
Z04.3	Vyšetrenie a pozorovanie po inom úraze
Z04.5	Vyšetrenie a pozorovanie po inom zavinenom poranení

ADRG-skupiny 901, 902

DRG-skupiny 901A, 901B, 901C, 901D, 902Z

OP-výkony nesúvisiace s HDg

OP-výkony nesúvisiace s HDg

MDC 22

Popáleniny

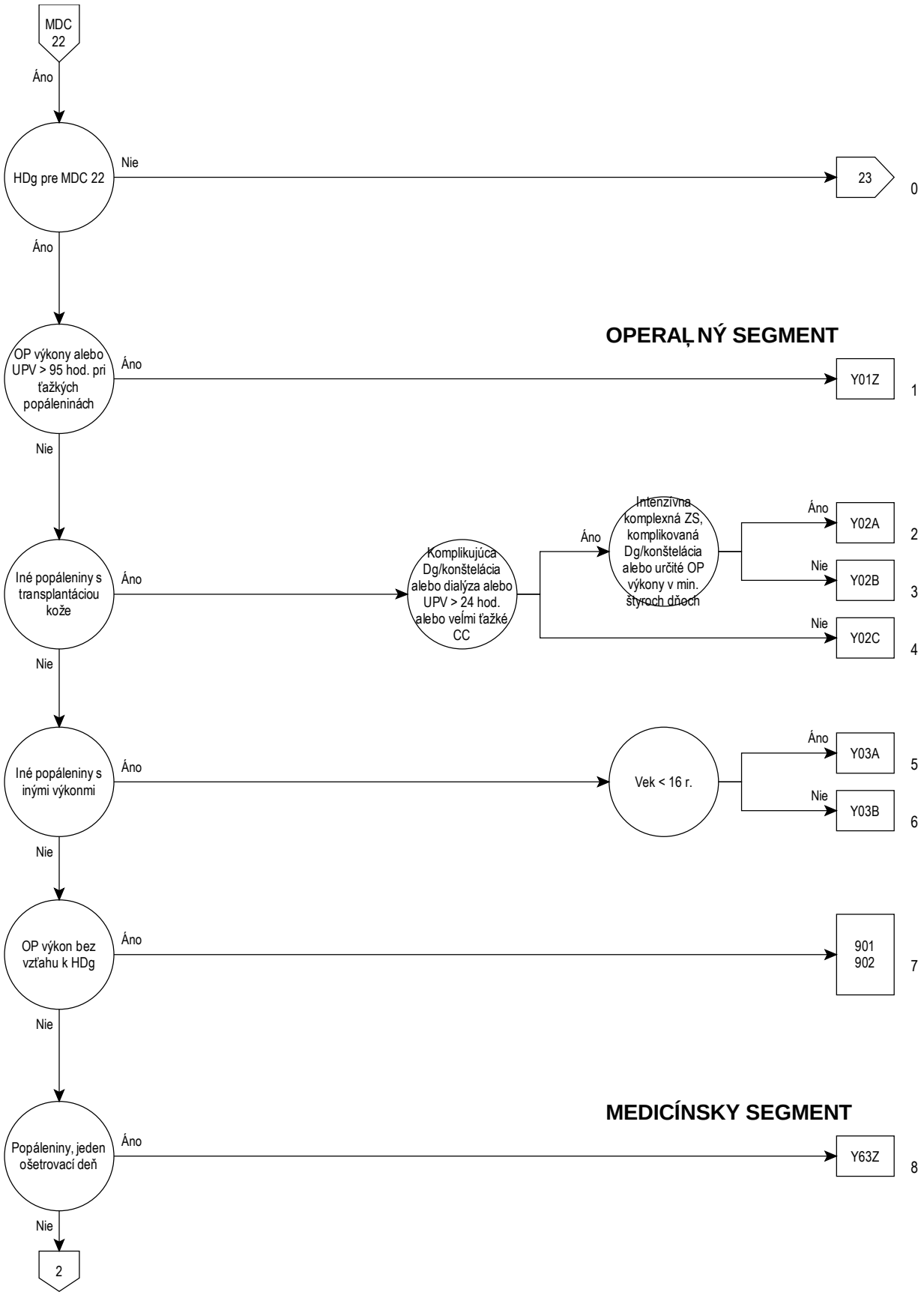
MDC 22
Áno
HDg pre MDC 22
Nie
23
0
Áno
OPERAĽNÝ SEGMENT
OP výkony alebo UPV > 95 hod. pri ťažkých popáleninách
Áno
Y01Z
1
Nie
Iné popáleniny s transplantáciou kože
Áno
Komplikujúca Dg/konštelácia alebo dialýza alebo UPV > 24 hod. alebo veľmi ťažké CC
Áno
Intenzívna komplexná ZS, komplikovaná Dg/konštelácia alebo určité OP výkony v min. štyroch dňoch
Áno
Y02A
2
Nie
Y02B
3
Nie
Y02C
4
Nie
Iné popáleniny s inými výkonmi
Áno
Vek < 16 r.
Áno
Y03A
5
Nie
Y03B
6
Nie
OP výkon bez vzťahu k HDg
Áno
901
902
7
Nie
MEDICÍNSKY SEGMENT
Popáleniny, jeden ošetrovací deň
Áno
Y63Z
8
Nie
2

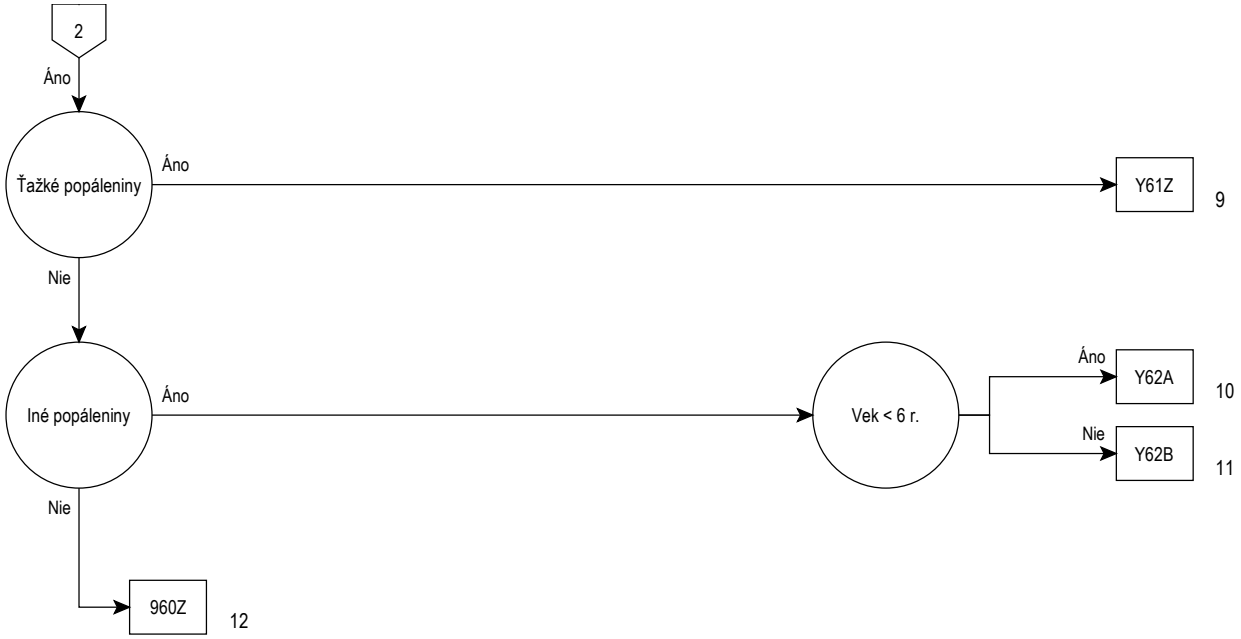
2
Áno
Ťažké popáleniny
Áno
Y61Z
9
Nie
Iné popáleniny
Áno
Vek < 6 r.
Áno
Y62A
10
Nie
Y62B
11
Nie
960Z
12

Rozhodovacia logika MDC 22

HDg v tabuľke MDC22-0

Hlavná diagnóza pre MDC 22 (MDC22-0)

T20.0	Popálenina hlavy a krku bližšie neurčeného stupňa
T20.1	Popálenina hlavy a krku 1. stupňa
T20.20	Popálenina hlavy a krku 2a. stupňa
T20.21	Popálenina hlavy a krku 2b. stupňa
T20.3	Popálenina hlavy a krku 3. stupňa
T20.4	Poleptanie hlavy a krku bližšie neurčeného stupňa
T20.5	Poleptanie hlavy a krku 1. stupňa
T20.60	Poleptanie hlavy a krku 2a. stupňa
T20.61	Poleptanie hlavy a krku 2b. stupňa
T20.7	Poleptanie hlavy a krku 3. stupňa
T21.00	Popál.trupu bliž.neurč.st.časť bliž.neurč.
T21.01	Popálenina trupu bližšie neurčeného stupňa,prsník
T21.02	Popál.trupu bliž.neurč.st.stena hrud.s výn.prsníka a bradavky
T21.03	Popál.trupu bliž.neurč.st.brušná stena
T21.04	Popál.trupu bliž.neurč.st.chrbát (každá č.)
T21.05	Popál.trupu bliž.neurč.st.vonk.genitálie
T21.09	Popál.trupu bliž.neurčeného stupňa,iná časť
T21.10	Popálenina trupu 1. stupňa,časť bližšie neurčená
T21.11	Popálenina trupu 1. stupňa,prsník
T21.12	Popál.trupu 1.st.,stena hrud.s výn.prsníka a bradavky
T21.13	Popálenina trupu 1. stupňa,brušná stena
T21.14	Popál.trupu 1.st.,chrbát
T21.15	Popálenina trupu 1. stupňa,vonkajšie genitálie
T21.19	Popálenina trupu 1. stupňa,iná časť
T21.20	Popálenina trupu 2a. stupňa,časť bližšie neurčená
T21.21	Popálenina trupu 2a. stupňa,prsník
T21.22	Popál.trupu 2a.st.,stena hrud.s výn.prsníka a bradavky
T21.23	Popálenina trupu 2a. stupňa, brušná stena
T21.24	Popál.trupu 2a.st.,chrbát
T21.25	Popálenina trupu 2a. stupňa,vonkajšie genitálie
T21.29	Popálenina trupu 2a. stupňa,iná časť
T21.30	Popálenina trupu 3. stupňa,časť bližšie neurčená
T21.31	Popálenina trupu 3. stupňa,prsník
T21.32	Popál.trupu 3.st.,stena hrud.s výn.prsníka a bradavky
T21.33	Popálenina trupu 3. stupňa,brušná stena
T21.34	Popál.trupu 3.st.,chrbát
T21.35	Popálenina trupu 3. stupňa,vonkajšie genitálie
T21.39	Popálenina trupu 3. stupňa,iná časť
T21.40	Polept.trupu bliž.neurč.stupňa,časť.bližšie.neurčená
T21.41	Poleptanie trupu bližšie neurčeného stupňa, prsník
T21.42	Polept.trupu bliž.neurč.st.stena hrud.s výn.prsníka a bradavky
T21.43	Polept.trupu bliž.neurč.stupňa,brušná stena
T21.44	Polept.trupu bliž.neurč.stupňachrbát (každá č.)
T21.45	Polept.trupu bliž.neurč.stupňavonk.genitálie
T21.49	Polept.trupu bliž.neurč.stupňa,iná časť
T21.50	Poleptanie trupu 1.stupňa,časť bližšie neurčená
T21.51	Poleptanie trupu 1.stupňa,prsník
T21.52	Polept.trupu 1.st.,stena hrud.s výn.prsníka a bradavky
T21.53	Poleptanie trupu 1.stupňa,brušná stena
T21.54	Poleptanie trupu 1.stupňa,chrbát
T21.55	Poleptanie trupu 1.stupňa,vonkajšie genitálie
T21.59	Poleptanie trupu 1.stupňa,iná časť
T21.60	Poleptanie trupu 2a.stupňa časť bližšie neurčená
T21.61	Poleptanie trupu 2a.stupňa,prsník
T21.62	Polept.trupu 2a.st.,stena hrud.s výn.prsníka a bradavky
T21.63	Poleptanie trupu 2a.stupňa, brušná stena
T21.64	Poleptanie trupu 2a.stupňa,chrbát
T21.65	Poleptanie trupu 2a.stupňa,vonkajšie genitálie
T21.69	Poleptanie trupu 2a.stupňa,iná časť
T21.70	Poleptanie trupu 3.stupňa,časť bližšie neurčená
T21.71	Poleptanie trupu 3.stupňa,prsník
T21.72	Polept.trupu 3.st.,stena hrud.s výn.prsníka a bradavky
T21.73	Poleptanie trupu 3 stupňa,brušná stena
T21.74	Poleptanie trupu 3.stupňa,chrbát
T21.75	Poleptanie trupu 3.stupňa,vonkajšie genitálie
T21.79	Poleptanie trupu 3.stupňa,iná časť
T21.80	Popálenina trupu 2b.stupňa,časť bližšie neurčená
T21.81	Popálenina trupu 2b.stupňa,prsník
T21.82	Popál.trupu 2b.st.,stena hrud.s výn.prsníka a bradavky
T21.83	Popálenina trupu 2b.stupňa,brušná stena
T21.84	Popálenina trupu 2b.stupňa,chrbát
T21.85	Popálenina trupu 2b.stupňa,vonkajšie genitálie
T21.89	Popálenina trupu 2b.stupňa,iná časť
T21.90	Poleptanie trupu 2b.stupňa,časť bližšie neurčená
T21.91	Poleptanie trupu 2b.stupňa, prsník
T21.92	Polept.trupu 2b.st.stena hrud.s výn.prsníka a bradavky
T21.93	Poleptanie trupu 2b.stupňa, brušná časť
T21.94	Poleptanie trupu 2b.stupňa,chrbát
T21.95	Poleptanie trupu 2b.stupňa,vonkajšie genitálie
T21.99	Poleptanie trupu 2b.stupňa,iná časť
T22.00	Popál.pleca a HK okrem zápästia,ruky,bliž.neur.stup.časť b.n.
T22.01	Popál.pleca a HK okr.zápäs.a ruky,bliž.neur.st.lak.a predlak.
T22.02	Popál.pleca a HK okr.zápäs.a ruky,bliž.neurč.st.ram.a ple.
T22.03	Popál.pleca a HK okr.zápäs.a ruky,bliž.neurč.st.podpazušie
T22.10	Popál.pleca a HK okr.zápäs.a ruky,1.st.,časť.bliž.neurč.
T22.11	Popál.pleca a HK okr.zápäs.a ruky,1.st.,lak.a predlak.
T22.12	Popál.pleca a HK okr.zápäs.a ruky,1.st.,ram.a ple.
T22.13	Popál.pleca a HK okr.zápäs.a ruky,1.st.,podpazušie
T22.20	Popál.pleca a HK okr.zápäs.a ruky,2a.st.,časť bliž.neurč.
T22.21	Popál.pleca a HK okr.zápäs.a ruky,2a.st.,lak.a predlak.
T22.22	Popál.pleca a HK okr.zápäs.a ruky,2a.st.,hor.č.ram.a ple.
T22.23	Popál.pleca a HK okr.zápäs.a ruky,2a.st.,podpazušie
T22.30	Popál.pleca a HK okr.zápäs.a ruky,3.st.,časť bliž.neurč.
T22.31	Popál.pleca a HK okr.zápäs.a ruky,3.st.,lak.a predlak.
T22.32	Popál.pleca a HK okr.zápäs.a ruky,3.st.,ram.a plece
T22.33	Popál.pleca a HK okr.zápäs.a ruky,3.st.,podpazušie
T22.40	Polept.pleca a HK okr.zápäs.a ruky,bliž.n.st.,časť bliž.neurč.
T22.41	Polept.pleca a HK okr.zápäs.a ruky,bliž.n.st.,lak.a predlak.
T22.42	Polept.pleca a HK okr.zápäs.a ruky,bliž.n.st.,ram.a ple.
T22.43	Polept.pleca a HK okr.zápäs.a ruky,bliž.n.st.,podpazušie
T22.50	Polept.pleca a HK okr.zápäs.a ruky,1.st.,časť bliž.neurč.
T22.51	Polept.pleca a HK okr.zápäs.a ruky,1.st.,lak.a predlak.
T22.52	Polept.pleca a HK okr.zápäs.a ruky,1.st.,ram.a ple.
T22.53	Polept.pleca a HK okr.zápäs.a ruky,1.st.,podpazušie
T22.60	Polept.pleca a HK okr.zápäs.a ruky,2a.st.,časť bliž.neurč.
T22.61	Polept.pleca a HK okr.zápäs.a ruky,2a.st.,lak.a predlak.
T22.62	Polept.pleca a HK okr.zápäs.a ruky,2a.st.,ram.a ple.
T22.63	Polept.pleca a HK okr.zápäs.a ruky,2a.st.,podpazušie
T22.70	Polept.pleca a HK okr.zápäs.a ruky,3.st.,časť bliž.neurč.
T22.71	Polept.pleca a HK okr.zápäs.a ruky,3.st.,lak.a predlak.
T22.72	Polept.pleca a HK okr.zápäs.a ruky,3.st.,ram.a ple.
T22.73	Polept.pleca a HK okr.zápäs.a ruky,3.st.,podpazušie
T22.80	Popál.pleca a HK okr.zápäs.a ruky,2b.st.,časť bliž.neurč.
T22.81	Popál.pleca a HK okr.zápäs.a ruky,2b.st.,lak.a predlak.
T22.82	Popál.pleca a HK okr.zápäs.a ruky,2b.st.,ram.a ple.
T22.83	Popál.pleca a HK okr.zápäs.a ruky,2b.st.,podpazušie
T22.90	Polept.pleca a HK okr.zápäs.a ruky,2b.st.,časť bliž.neurč.
T22.91	Polept.pleca a HK okr.zápäs.a ruky,2b.st.,lak.a predlak.
T22.92	Polept.pleca a HK okr.zápäs.a ruky,2b.st.,ram.a ple.
T22.93	Polept.pleca a HK okr.zápäs.a ruky,2b.st.,podpazušie
T23.0	Popálenina zápäs.a ruky bliž.neurč.stupňa
T23.1	Popálenina zápästia a ruky 1.stupňa
T23.20	Popálenina zápästia a ruky 2a.stupňa
T23.21	Popálenina zápästia a ruky 2b.stupňa
T23.3	Popálenina zápästia a ruky 3.stupňa
T23.4	Poleptanie zápästia a ruky bliž.neurč.stupňa
T23.5	Poleptanie zápästia a ruky 1.stupňa
T23.60	Poleptanie zápästia a ruky 2a.stupňa

T23.61	Poleptanie zápästia a ruky 2b stupňa
T23.7	Poleptanie zápästia a ruky 3.stupňa
T24.0	Popál.bedra a DK okr.čl.a nohy bliž.neurč.st.
T24.1	Popál.bedra a DK okr.čl.a nohy 1.st.
T24.20	Popál.bedra a DK okr.čl.a nohy 2a.st.
T24.21	Popál.bedra a DK okr.čl.a nohy 2b.st.
T24.3	Popál.bedra a DK okr.čl.a nohy 3.st.
T24.4	Polept.bedra a DK okr.čl.a nohy bliž.neurč.stpňa
T24.5	Polept.bedra a DK okr.čl.a nohy 1.st.
T24.60	Polept.bedra a DK okr.čl.a nohy 2a.st.
T24.61	Polept.bedra a DK okr.čl.a nohy 2b.st.
T24.7	Polept.bedra a DK okr.čl.a nohy 3.st.
T25.0	Popálenina členka a nohy bližšie neurčeného stupňa
T25.1	Popálenina členka a nohy 1.stupňa
T25.20	Popálenina členka a nohy 2a.stupňa
T25.21	Popálenina členka a nohy 2b.stupňa
T25.3	Popálenina členka a nohy 3.stupňa
T25.4	Poleptanie členka a nohy bližšie neurčeného stupňa
T25.5	Poleptanie členka a nohy 1.stupňa
T25.60	Poleptanie členka a nohy 2a.stupňa
T25.61	Poleptanie členka a nohy 2b.stupňa
T25.7	Poleptanie členka a nohy 3.stupňa
T27.2	Popálenina iných častí dýchacích ciest
T27.3	Popálenina bližšie neurčenej časti dýchacích ciest
T27.6	Poleptanie iných častí dýchacích ciest
T27.7	Poleptanie bližšie neurčenej časti dýchacích ciest
T28.3	Popálenina vnútorných močovopohlavných orgánov
T28.4	Popálenina iných a bliž.neurč.vnút.org.
T28.8	Poleptanie vnútorných močovopohlavných orgánov
T28.9	Poleptanie iných a bliž.neurč.vnútor.ústrojov
T29.0	Popálenina viac.obl.tela bliž.neurč.stupňa
T29.1	Popál.viac.obl.tela,kde sa ako najťažší uvádza 1.st.
T29.20	Popál.viac.obl.tela,kde sa ako najťažší uvádza 2a.st.
T29.21	Popál.viac.obl.tela,kde sa ako najťažší uvádza 2b.st.
T29.3	Popál.viac.obl.tela,uvedený najmen.raz 3.st.
T29.4	Polept.viac.častí tela bliž.neurč.stupňa
T29.5	Polept.viac.č.tela,kde sa ako najťažší uvádza 1.st.
T29.60	Polept.viac.častí tela,kde sa ako najťažší uvádza 2a.st.
T29.61	Polept.viac.častí tela,kde sa ako najťažší uvádza 2b.st.
T29.7	Polept.viac.častí tela,uvedený najmen.raz 3.st.
T30.0	Popálenina:oblasť bliž.neurč.tela bliž.neurč.stup.
T30.1	Popálenina:oblasť bližšie neurčená tela 1.stupňa
T30.20	Popálenina:oblasť bližšie neurčená tela 2a.stupňa
T30.21	Popálenina:oblasť bližšie neurčená tela 2 stupňa
T30.3	Popálenina:oblasť bližšie neurčená tela 3.stupňa
T30.4	Poleptanie:oblasť bliž.neurč.tela bliž.neurč.stupňa
T30.5	Poleptanie: oblasť bližšie neurčená tela 1.stupňa
T30.60	Poleptanie: oblasť bližšie neurčená tela 2a.stupňa
T30.61	Poleptanie: oblasť bližšie neurčená tela 2b.stupňa
T30.7	Poleptanie: oblasť bližšie neurčená tela 3.stupňa
T31.00	Popál.postih.men.ako10 %povrch.tela b.n.podiel popál.3.st
T31.10	Popál.10-19%povr.tela,<ako10 %/b.n.č.-popál.3.st.
T31.11	Popál.10-19%povr.tela,10-19%popál.3.st.
T31.20	Popál.20-29%povr.tela,<ako10 %/b.n.č.-popál.3.st.
T31.21	Popál.20-29%povr.tela,10-19%popál.3.st.
T31.22	Popál.20-29%povr.tela,20-29%popál.3.st.
T31.30	Popál.30-39%povr.tela,<ako10 %/b.n.č.-popál.3.st.
T31.31	Popál.30-39%povr.tela,10-19%popál.3.st.
T31.32	Popál.30-39%povr.tela,20-29%popál.3.st.
T31.33	Popál.30-39%povr.tela,30-39%popál.3.st.
T31.40	Popál.40-49%povr.tela,<ako10 %/b.n.č.-popál.3.st.
T31.41	Popál.40-49%povr.tela,10-19%popál.3.st.
T31.42	Popál.40-49%povr.tela,20-29%popál.3.st.
T31.43	Popál.40-49%povr.tela,30-39%popál.3.st.
T31.44	Popál.40-49%povr.tela,40-49%popál.3.st.
T31.50	Popál.50-59%povr.tela,<ako10 %/b.n.č.-popál.3.st.
T31.51	Popál.50-59%povr.tela,10-19%popál.3.st.
T31.52	Popál.50-59%povr.tela,20-29%popál.3.st.
T31.53	Popál.50-59%povr.tela,30-39%popál.3.st.
T31.54	Popál.50-59%povr.tela,40-49%popál.3.st.
T31.55	Popál.50-59%povr.tela,50-59%popál.3.st.
T31.60	Popál.60-69%povr.tela,<ako10 %/b.n.č.-popál.3.st.
T31.61	Popál.60-69%povr.tela,10-19%popál.3.st.
T31.62	Popál.60-69%povr.tela,20-29%popál.3.st.
T31.63	Popál.60-69%povr.tela,30-39%popál.3.st.
T31.64	Popál.60-69%povr.tela,40-49%popál.3.st.
T31.65	Popál.60-69%povr.tela,50-59%popál.3.st.
T31.66	Popál.60-69%povr.tela,60-69%popál.3.st.
T31.70	Popál.70-79%povr.tela,<ako10 %/b.n.č.-popál.3.st.
T31.71	Popál.70-79%povr.tela,10-19%popál.3.st.
T31.72	Popál.70-79%povr.tela,20-29%popál.3.st.
T31.73	Popál.70-79%povr.tela,30-39%popál.3.st.
T31.74	Popál.70-79%povr.tela,40-49%popál.3.st.
T31.75	Popál.70-79%povr.tela,50-59%popál.3.st.
T31.76	Popál.70-79%povr.tela,60-69%popál.3.st.
T31.77	Popál.70-79%povr.tela,70-79%popál.3.st.
T31.80	Popál.80-89%povr.tela,<ako10 %/b.n.č.-popál.3.st.
T31.81	Popál.80-89%povr.tela,10-19%popál.3.st.
T31.82	Popál.80-89%povr.tela,20-29%popál.3.st.
T31.83	Popál.80-89%povr.tela,30-39%popál.3.st.
T31.84	Popál.80-89%povr.tela,40-49%popál.3.st.
T31.85	Popál.80-89%povr.tela,50-59%popál.3.st.
T31.86	Popál.80-89%povr.tela,60-69%popál.3.st.
T31.87	Popál.80-89%povr.tela,70-79%popál.3.st.
T31.88	Popál.80-89%povr.tela,80-89%popál.3.st.
T31.90	Popál.90 a viac%povr.tela,<ako10 %/b.n.č.-popál.3.st.
T31.91	Popál.90 a viac%povr.tela,10-19%popál.3.st.
T31.92	Popál.90 a viac%povr.tela,20-29%popál.3.st.
T31.93	Popál.90 a viac%povr. tela,30-39%popál.3.st.
T31.94	Popál.90 a viac%povr.tela,40-49%popál.3.st.
T31.95	Popál.90 a viac%povr.tela,50-59%popál.3.st.
T31.96	Popál.90 a viac%povr.tela,60-69%popál.3.st.
T31.97	Popál.90 a viac%povr.tela,70-79%popál.3.st.
T31.98	Popál.90 a viac%povr.tela,80-89%popál.3.st.
T31.99	Popál.90 a viac%povr.tela,90 %/viac popál.3.st.
T32.00	Polept.<ako10%povr.tela,<ako10 %/b.n.č.-polept.3.st.
T32.10	Polept.10-19%povr.tela,<ako10 %/b.n.č.-polept.3.st.
T32.11	Polept.10-19%povr.tela,10-19%polept.3.st.
T32.20	Polept.20-29%povr.tela,<ako10 %/b.n.č.-polept.3.st.
T32.21	Polept.20-29%povr.tela,10-19%polept.3.st.
T32.22	Polept.20-29%povr.tela,20-29%polept.3.st.
T32.30	Polept.30-39%povr.tela,<ako10 %/b.n.č.-polept.3.st.
T32.31	Polept.30-39%povr.tela,10-19%polept.3.st.
T32.32	Polept.30-39%povr.tela,20-29%polept.3.st.
T32.33	Polept.30-39%povr.tela,30-39%polept.3.st.
T32.40	Polept.40-49%povr.tela,<ako10 %/b.n.č.-polept.3.st.
T32.41	Polept.40-49%povr.tela,10-19%polept.3.st.
T32.42	Polept.40-49%povr.tela,20-29%polept.3.st.
T32.43	Polept.40-49%povr.tela,30-39%polept.3.st.
T32.44	Polept.40-49%povr.tela,40-49%polept.3.st.
T32.50	Polept.50-59%povr.tela,<ako10 %/b.n.č.-polept.3.st.
T32.51	Polept.50-59%povr.tela,10-19%polept.3.st.
T32.52	Polept.50-59%povr.tela,20-29%polept.3.st.
T32.53	Polept.50-59%povr.tela,30-39%polept.3.st.
T32.54	Polept.50-59%povr.tela,40-49%polept.3.st.
T32.55	Polept.50-59%povr.tela,50-59%polept.3.st.
T32.60	Polept.60-69%povr.tela,<ako10 %/b.n.č.-polept.3.st.
T32.61	Polept.60-69%povr.tela,10-19%polept.3.st.
T32.62	Polept.60-69%povr.tela,20-29%polept.3.st.
T32.63	Polept.60-69%povr.tela,30-39%polept.3.st.
T32.64	Polept.60-69%povr.tela,40-49%polept.3.st.
T32.65	Polept.60-69%povr.tela,50-59%polept.3.st.
T32.66	Polept.60-69%povr.tela,60-69%polept.3.st.
T32.70	Polept.70-79%povr.tela,<ako10 %/b.n.č.-polept.3.st.
T32.71	Polept.70-79%povr.tela,10-19%polept.3.st.
T32.72	Polept.70-79%povr.tela,20-29%polept.3.st.
T32.73	Polept.70-79%povr.tela,30-39%polept.3.st.
T32.74	Polept.70-79%povr.tela,40-49%polept.3.st.
T32.75	Polept.70-79%povr.tela,50-59%polept.3.st.
T32.76	Polept.70-79%povr.tela,60-69%polept.3.st.

T32.77	Polept.70-79%povr.tela,70-79%polept.3.st.
T32.80	Polept.80-89%povr.tela,<ako10 %/b.n.č.-polept.3.st.
T32.81	Polept.80-89%povr.tela,10-19%polept.3.st.
T32.82	Polept.80-89%povr.tela,20-29%polept.3.st.
T32.83	Polept.80-89%povr.tela,30-39%polept.3.st.
T32.84	Polept.80-89%povr.tela,40-49%polept.3.st.
T32.85	Polept.80-89%povr.tela,50-59%polept.3.st.
T32.86	Polept.80-89%povr.tela,60-69%polept.3.st.
T32.87	Polept.80-89%povr.tela,70-79%polept.3.st.
T32.88	Polept.80-89%povr.tela,80-89%polept.3.st.
T32.90	Polept.90 a viac%povr.tela,<ako10 %/b.n.č.-polept.3.st.
T32.91	Polept.90 a viac%povr.tela,10-19%polept.3.st.
T32.92	Polept.90 a viac%povr.tela,20-29%polept.3.st.
T32.93	Polept.90 a viac%povr.tela,30-39%polept.3.st.
T32.94	Polept.90 a viac%povr.tela,40-49%polept.3.st.
T32.95	Polept.90 a viac%povr.tela,50-59%polept.3.st.
T32.96	Polept.90 a viac%povr.tela,60-69%polept.3.st.
T32.97	Polept.90 a viac%povr.tela,70-79%polept.3.st.
T32.98	Polept.90 a viac%povr.tela,80-89%polept.3.st.
T32.99	Polept.90 a viac%povr.tela,90% a viac polept.3.st.

ADRG Y01 OP výkony alebo UPV > 95 hodín pri Šagých popáleninách

(Diagnóza v tabuľke Y01-1 alebo diagnóza v tabuľke Y01-2 a diagnóza v tabuľke Y01-3) a min. 1 výk. v tabuľke Y01-4 alebo UPV > 95 hod.

DRG Y01Z OP výkony alebo UPV > 95 hodín pri Šagých popáleninách

Diagnóza Y01-1

T31.22	Popál.20-29%povr.tela,20-29%popál.3.st.
T31.32	Popál.30-39%povr.tela,20-29%popál.3.st.
T31.33	Popál.30-39%povr.tela,30-39%popál.3.st.
T31.40	Popál.40-49%povr.tela,<ako10 %/b.n.č.-popál.3.st.
T31.41	Popál.40-49%povr.tela,10-19%popál.3.st.
T31.42	Popál.40-49%povr.tela,20-29%popál.3.st.
T31.43	Popál.40-49%povr.tela,30-39%popál.3.st.
T31.44	Popál.40-49%povr.tela,40-49%popál.3.st.
T31.50	Popál.50-59%povr.tela,<ako10 %/b.n.č.-popál.3.st.
T31.51	Popál.50-59%povr.tela,10-19%popál.3.st.
T31.52	Popál.50-59%povr.tela,20-29%popál.3.st.
T31.53	Popál.50-59%povr.tela,30-39%popál.3.st.
T31.54	Popál.50-59%povr.tela,40-49%popál.3.st.
T31.55	Popál.50-59%povr.tela,50-59%popál.3.st.
T31.60	Popál.60-69%povr.tela,<ako10 %/b.n.č.-popál.3.st.
T31.61	Popál.60-69%povr.tela,10-19%popál.3.st.
T31.62	Popál.60-69%povr.tela,20-29%popál.3.st.
T31.63	Popál.60-69%povr.tela,30-39%popál.3.st.
T31.64	Popál.60-69%povr.tela,40-49%popál.3.st.
T31.65	Popál.60-69%povr.tela,50-59%popál.3.st.
T31.66	Popál.60-69%povr.tela,60-69%popál.3.st.
T31.70	Popál.70-79%povr.tela,<ako10 %/b.n.č.-popál.3.st.
T31.71	Popál.70-79%povr.tela,10-19%popál.3.st.
T31.72	Popál.70-79%povr.tela,20-29%popál.3.st.
T31.73	Popál.70-79%povr.tela,30-39%popál.3.st.
T31.74	Popál.70-79%povr.tela,40-49%popál.3.st.
T31.75	Popál.70-79%povr.tela,50-59%popál.3.st.
T31.76	Popál.70-79%povr.tela,60-69%popál.3.st.
T31.77	Popál.70-79%povr.tela,70-79%popál.3.st.
T31.80	Popál.80-89%povr.tela,<ako10 %/b.n.č.-popál.3.st.
T31.81	Popál.80-89%povr.tela,10-19%popál.3.st.
T31.82	Popál.80-89%povr.tela,20-29%popál.3.st.
T31.83	Popál.80-89%povr.tela,30-39%popál.3.st.
T31.84	Popál.80-89%povr.tela,40-49%popál.3.st.
T31.85	Popál.80-89%povr.tela,50-59%popál.3.st.
T31.86	Popál.80-89%povr.tela,60-69%popál.3.st.
T31.87	Popál.80-89%povr.tela,70-79%popál.3.st.
T31.88	Popál.80-89%povr.tela,80-89%popál.3.st.
T31.90	Popál.90 a viac%povr.tela,<ako10 %/b.n.č.-popál.3.st.
T31.91	Popál.90 a viac%povr.tela,10-19%popál.3.st.
T31.92	Popál.90 a viac%povr.tela,20-29%popál.3.st.
T31.93	Popál.90 a viac%povr. tela,30-39%popál.3.st.
T31.94	Popál.90 a viac%povr.tela,40-49%popál.3.st.
T31.95	Popál.90 a viac%povr.tela,50-59%popál.3.st.
T31.96	Popál.90 a viac%povr.tela,60-69%popál.3.st.
T31.97	Popál.90 a viac%povr.tela,70-79%popál.3.st.
T31.98	Popál.90 a viac%povr.tela,80-89%popál.3.st.
T31.99	Popál.90 a viac%povr.tela,90 %/viac popál.3.st.
T32.22	Polept.20-29%povr.tela,20-29%polept.3.st.
T32.32	Polept.30-39%povr.tela,20-29%polept.3.st.
T32.33	Polept.30-39%povr.tela,30-39%polept.3.st.
T32.40	Polept.40-49%povr.tela,<ako10 %/b.n.č.-polept.3.st.
T32.41	Polept.40-49%povr.tela,10-19%polept.3.st.
T32.42	Polept.40-49%povr.tela,20-29%polept.3.st.
T32.43	Polept.40-49%povr.tela,30-39%polept.3.st.
T32.44	Polept.40-49%povr.tela,40-49%polept.3.st.
T32.50	Polept.50-59%povr.tela,<ako10 %/b.n.č.-polept.3.st.
T32.51	Polept.50-59%povr.tela,10-19%polept.3.st.
T32.52	Polept.50-59%povr.tela,20-29%polept.3.st.
T32.53	Polept.50-59%povr.tela,30-39%polept.3.st.
T32.54	Polept.50-59%povr.tela,40-49%polept.3.st.
T32.55	Polept.50-59%povr.tela,50-59%polept.3.st.
T32.60	Polept.60-69%povr.tela,<ako10 %/b.n.č.-polept.3.st.
T32.61	Polept.60-69%povr.tela,10-19%polept.3.st.
T32.62	Polept.60-69%povr.tela,20-29%polept.3.st.
T32.63	Polept.60-69%povr.tela,30-39%polept.3.st.
T32.64	Polept.60-69%povr.tela,40-49%polept.3.st.
T32.65	Polept.60-69%povr.tela,50-59%polept.3.st.
T32.66	Polept.60-69%povr.tela,60-69%polept.3.st.
T32.70	Polept.70-79%povr.tela,<ako10 %/b.n.č.-polept.3.st.
T32.71	Polept.70-79%povr.tela,10-19%polept.3.st.
T32.72	Polept.70-79%povr.tela,20-29%polept.3.st.
T32.73	Polept.70-79%povr.tela,30-39%polept.3.st.
T32.74	Polept.70-79%povr.tela,40-49%polept.3.st.
T32.75	Polept.70-79%povr.tela,50-59%polept.3.st.
T32.76	Polept.70-79%povr.tela,60-69%polept.3.st.
T32.77	Polept.70-79%povr.tela,70-79%polept.3.st.
T32.80	Polept.80-89%povr.tela,<ako10 %/b.n.č.-polept.3.st.
T32.81	Polept.80-89%povr.tela,10-19%polept.3.st.
T32.82	Polept.80-89%povr.tela,20-29%polept.3.st.
T32.83	Polept.80-89%povr.tela,30-39%polept.3.st.
T32.84	Polept.80-89%povr.tela,40-49%polept.3.st.
T32.85	Polept.80-89%povr.tela,50-59%polept.3.st.
T32.86	Polept.80-89%povr.tela,60-69%polept.3.st.
T32.87	Polept.80-89%povr.tela,70-79%polept.3.st.
T32.88	Polept.80-89%povr.tela,80-89%polept.3.st.
T32.90	Polept.90 a viac%povr.tela,<ako10 %/b.n.č.-polept.3.st.
T32.91	Polept.90 a viac%povr.tela,10-19%polept.3.st.
T32.92	Polept.90 a viac%povr.tela,20-29%polept.3.st.
T32.93	Polept.90 a viac%povr.tela,30-39%polept.3.st.
T32.94	Polept.90 a viac%povr.tela,40-49%polept.3.st.
T32.95	Polept.90 a viac%povr.tela,50-59%polept.3.st.
T32.96	Polept.90 a viac%povr.tela,60-69%polept.3.st.

T32.97	Polept.90 a viac%povr.tela,70-79%polept.3.st.
T32.98	Polept.90 a viac%povr.tela,80-89%polept.3.st.
T32.99	Polept.90 a viac%povr.tela,90% a viac polept.3.st.

Diagnóza Y01-2

T20.20	Popálenina hlavy a krku 2a. stupňa
T20.21	Popálenina hlavy a krku 2b. stupňa
T20.60	Poleptanie hlavy a krku 2a. stupňa
T20.61	Poleptanie hlavy a krku 2b. stupňa
T21.20	Popálenina trupu 2a. stupňa,časť bližšie neurčená
T21.21	Popálenina trupu 2a. stupňa,prsník
T21.22	Popál.trupu 2a.st.,stena hrud.s výn.prsníka a bradavky
T21.23	Popálenina trupu 2a. stupňa, brušná stena
T21.24	Popál.trupu 2a.st.,chrbát
T21.25	Popálenina trupu 2a. stupňa,vonkajšie genitálie
T21.29	Popálenina trupu 2a. stupňa,iná časť
T21.60	Poleptanie trupu 2a.stupňa časť bližšie neurčená
T21.61	Poleptanie trupu 2a.stupňa,prsník
T21.62	Polept.trupu 2a.st.,stena hrud.s výn.prsníka a bradavky
T21.63	Poleptanie trupu 2a.stupňa, brušná stena
T21.64	Poleptanie trupu 2a.stupňa,chrbát
T21.65	Poleptanie trupu 2a.stupňa,vonkajšie genitálie
T21.69	Poleptanie trupu 2a.stupňa,iná časť
T21.80	Popálenina trupu 2b.stupňa,časť bližšie neurčená
T21.81	Popálenina trupu 2b.stupňa,prsník
T21.82	Popál.trupu 2b.st.,stena hrud.s výn.prsníka a bradavky
T21.83	Popálenina trupu 2b.stupňa,brušná stena
T21.84	Popálenina trupu 2b.stupňa,chrbát
T21.85	Popálenina trupu 2b.stupňa,vonkajšie genitálie
T21.89	Popálenina trupu 2b.stupňa,iná časť
T21.90	Poleptanie trupu 2b.stupňa,časť bližšie neurčená
T21.91	Poleptanie trupu 2b.stupňa, prsník
T21.92	Polept.trupu 2b.st.stena hrud.s výn.prsníka a bradavky
T21.93	Poleptanie trupu 2b.stupňa, brušná časť
T21.94	Poleptanie trupu 2b.stupňa,chrbát
T21.95	Poleptanie trupu 2b.stupňa,vonkajšie genitálie
T21.99	Poleptanie trupu 2b.stupňa,iná časť
T22.20	Popál.pleca a HK okr.zápäs.a ruky,2a.st.,časť bliž.neurč.
T22.21	Popál.pleca a HK okr.zápäs.a ruky,2a.st.,lak.a predlak.
T22.22	Popál.pleca a HK okr.zápäs.a ruky,2a.st.,hor.č.ram.a ple.
T22.23	Popál.pleca a HK okr.zápäs.a ruky,2a.st.,podpazušie
T22.60	Polept.pleca a HK okr.zápäs.a ruky,2a.st.,časť bliž.neurč.
T22.61	Polept.pleca a HK okr.zápäs.a ruky,2a.st.,lak.a predlak.
T22.62	Polept.pleca a HK okr.zápäs.a ruky,2a.st.,ram.a ple.
T22.63	Polept.pleca a HK okr.zápäs.a ruky,2a.st.,podpazušie
T22.80	Popál.pleca a HK okr.zápäs.a ruky,2b.st.,časť bliž.neurč.
T22.81	Popál.pleca a HK okr.zápäs.a ruky,2b.st.,lak.a predlak.
T22.82	Popál.pleca a HK okr.zápäs.a ruky,2b.st.,ram.a ple.
T22.83	Popál.pleca a HK okr.zápäs.a ruky,2b.st.,podpazušie
T22.90	Polept.pleca a HK okr.zápäs.a ruky,2b.st.,časť bliž.neurč.
T22.91	Polept.pleca a HK okr.zápäs.a ruky,2b.st.,lak.a predlak.
T22.92	Polept.pleca a HK okr.zápäs.a ruky,2b.st.,ram.a ple.
T22.93	Polept.pleca a HK okr.zápäs.a ruky,2b.st.,podpazušie
T23.20	Popálenina zápästia a ruky 2a.stupňa
T23.21	Popálenina zápästia a ruky 2b.stupňa
T23.60	Poleptanie zápästia a ruky 2a.stupňa
T23.61	Poleptanie zápästia a ruky 2b stupňa
T24.20	Popál.bedra a DK okr.čl.a nohy 2a.st.
T24.21	Popál.bedra a DK okr.čl.a nohy 2b.st.
T24.60	Polept.bedra a DK okr.čl.a nohy 2a.st.
T24.61	Polept.bedra a DK okr.čl.a nohy 2b.st.
T25.20	Popálenina členka a nohy 2a.stupňa
T25.21	Popálenina členka a nohy 2b.stupňa
T25.60	Poleptanie členka a nohy 2a.stupňa
T25.61	Poleptanie členka a nohy 2b.stupňa
T29.20	Popál.viac.obl.tela,kde sa ako najťažší uvádza 2a.st.
T29.21	Popál.viac.obl.tela,kde sa ako najťažší uvádza 2b.st.
T29.60	Polept.viac.častí tela,kde sa ako najťažší uvádza 2a.st.
T29.61	Polept.viac.častí tela,kde sa ako najťažší uvádza 2b.st.
T30.20	Popálenina:oblasť bližšie neurčená tela 2a.stupňa
T30.21	Popálenina:oblasť bližšie neurčená tela 2 stupňa
T30.60	Poleptanie: oblasť bližšie neurčená tela 2a.stupňa
T30.61	Poleptanie: oblasť bližšie neurčená tela 2b.stupňa

Diagnóza Y01-3

T31.30	Popál.30-39%povr.tela,<ako10 %/b.n.č.-popál.3.st.
T31.31	Popál.30-39%povr.tela,10-19%popál.3.st.
T32.30	Polept.30-39%povr.tela,<ako10 %/b.n.č.-polept.3.st.
T32.31	Polept.30-39%povr.tela,10-19%polept.3.st.

Výkon Y01-4

13j02↔	Biopsia s incíziou bronchu
13n09.2	Biopsia s incíziou mezenteria
13n09.3	Biopsia s incíziou omenta
13n09.4	Biopsia s incíziou peritonea
13n09.5	Biopsia s incíziou retroperitoneálneho tkaniva
13n09.x	Biopsia s incíziou ostat.org. tráviaceho systému
14n31.0	Dg endoskopia žalúdka s incíziou alebo peroperačne
14v11	Diagnostická laparoskopia
31314.19	Endosonografia brucha, laparoskopická sonografia
31314.29	Endosonografia brucha, laparoskopická sonografia s kontrastn
31314.39	Endosonografia brucha, laparoskopická sonografia s elastogra
5a30f	Impl.liek.pumpy na intratekál.aplik.liečiva do miech.kanála
5a310.10	Impl.liek.pumpy intrat/epidurál.pod.liek:l.pum.s konš.priet.
5a310.11	Impl.liek.pump.intratek/epidurál.pod.liek:progr.liek.pumpa
5a310.1x	Impl.liek.pumpy a intratek./epidurál.podávanie liek:ost.
5a310.2	Vytvorenie podkožného rezervoára
5a500	Impl.elektron.stimulátora n.vagus pri lieč.epilepsie
5a508	Impl.neurostim.zar.pri dysfunkcii dol.moč.ciest
5a50t.00	Impl/vým.neurost.PNS impl/vým.el:1-kanál.plne impl.nedobíj
5a50t.01	Impl/vým.neurost.PNS s impl./vým.el:viac-k.plne impl.nedob.
5a50t.02	Impl./vým.neurost.PNS s impl./vým.el:viac-k.plne impl.dobíj.
5a50t.03	Impl./vým.neuros.PNS s impl./vým.el:vág.nervostim.sy
5a50t.04	Impl/vým.neust.PNS impl/vým.el:vág.n.-stim.srd.b.um.sn.v PK
5a50t.05	Impl/vým.neurs.PNS impl/vým.el:vág.n.-stim.srd.s um.sn.v PK
5a50t.06	Impl/vým.neuros.PNS s impl./vým.el:aktivácia baroreceptora
5a50t.10	Vým.neurost.PNS bez vým.elektr:1-kanál.plne impl.nedobíj.
5a50t.11	Vým.neurost.PNS bez vým.el:viac-kanál.plne impl.nedob.
5a50t.12	Vým.neurost.PNS bez vým.el:viac-kanál.sy.dobíj.
5a50t.13	Vým.neurost.PNS bez vým.el:vágový nervostim.sy.
5a50t.14	Vým.neuros.PNS b.vým.el:vág.n.stim.s.srdc.b.vým.sním.v PK
5a50t.15	Vým.neurost.PNS b.vým.el:vág.n.stim.s.srdc.s vým.sním.v PK
5a50t.16	Vým.neurost.PNS bez vým.el.:sy.aktivácie baroreceptora
5a50t.e	Implantácia periférnej neuroprotézy
5a50t.f0	Impl/výmena neurostimul.elektr.pre syst.aktiv.baroreceptora
5a50t.f1	Revíz.neurostimul.elektr.pre systém aktiv.baroreceptora
5c210.0↔	Povrch.excízia chor.tk.oč.viečka bez zasiahn. okraja viečka
5c210.1↔	Povrch.exc.chor.tk.oč. viečka so zasiahn. okraja viečka
5c211.0↔	Povrch.excí.ch.tk.oč.viečka histogr.kontr.b.zas.okr.viečka
5c211.1↔	Povrch.excí.ch.tk.oč.viečka histogr.kontrol.so zas.okr.viečka
5c212.0↔	Hlboká exc.chor.tk.oč.viečka bez zasiahnutia okraja viečka
5c212.1↔	Hlboká exc.chor.tk.oč.viečka so zasiahnutím okraja viečka
5c213.0↔	Hlb.exc.ch.tk.oč.viečka histogr.kontr.bez zasiah.okr.viečka
5c213.1↔	Hlb.exc.ch.tk.oč.viečka histogr.kontr.so zas.okraja viečka
5c221↔	Mediálna kantopexia
5c222↔	Laterálna kantopexia
5c223↔	Kantotómia

5c224.0↔ Korekčná operácia v oblasti epikantu,Y-V plastika
5c224.1↔ Korekčná operácia v oblasti epikantu,dvojitá Z-plastika
5c224.x↔ Korekčná operácia v oblasti epikantu,ostatné
5c225↔ Otvorenie tarsorhafie
5c22x↔ Operácie na kantuse a epikantuse,ostatné
5c230↔ Korekčné operácie entropia a extropia termokoaguláciou
5c231↔ Korekčné OP entropia a extropia pomocou nalož.stehov
5c232↔ Korekč.OP entropia a extrop.,horiz.skrát.oč.viečok
5c233↔ Korekč.OP entropia a extropia pom.retraktorov oč.viečok
5c234↔ Korekč.OP entropia a extropia transplant.al.implantáciou
5c235↔ Kor.OP entropia a extropia plastikou s posun/záhyb
5c236↔ Kor.OP entropia a extropia repoziciou pred.lam.viečka
5c23x↔ Korekčné operácie entropia a extropia,ostatné
5c250.0↔ Uzáv.povrch.defektov oč.viečka sutúrou bez zasiah.okr.viečka
5c250.1↔ Uzáv.povrch.defektov oč.viečka sutúrou so zasiah.okraja vieč
5c251.0↔ Uzáver hlb.defekt.oč.viečka sutúrou b.zasiah.okraja viečka
5c251.1↔ Uzáver hlb.defekt.oč.viečka sutúrou so zasiah.okraja viečka
5c252↔ Sutúra avulzie očného viečka
5c25x↔ Sutúra očného viečka, ostatné
5c260.0↔ Iná rekonštr.oč.viečok, plastikou kož.lalokom posunom kože
5c260.1↔ Iná rekonštr.oč.viečok, plast.kož.lalok. pootoč.kože
5c260.2↔ Iná rekonštr.oč.viečok, plast.kož.lalok. pretoč.kože
5c260.x↔ Iná rekonštr.oč.viečok, plast.kož.lalokom, ostat.
5c261.0↔ Iná rekonštr.oč.viečok, plast.s presun.okr.viečka s kantotóm.
5c261.1↔ Iná rekon.oč.viečok,plast.s presun.okr.viečka s oblúk.posun.
5c261.x↔ Iná rekonštr.oč.viečok, plast.s presunom okr.viečka, ostat.
5c262.1↔ Iná rekonštrukcia očných viečok:transplantáciou sliznice
5c262.2↔ Iná rekonštrukcia očných viečok:transplantáciou uzlíka
5c262.3↔ Iná rekonštr.očných viečok:transplant. sliznice a uzlíka
5c262.4↔ Iná rekonštr.očných viečok:transplant.aloplastickým mat.
5c263.0↔ Iná rekonštr.oč.viečok: tarsokonjuktivál.transplant.stopk.lal.
5c263.1↔ Iná rekonštr.oč.viečok: tarsokonjuktivál.transplant. voľne
5c263.2↔ Iná rekonštr.oč.vieč: tarsokonjuktivál.transpl.tarsomarginál.
5c263.x↔ Iná rekonštr.oč.viečok:tarsokonjuktiv.transplantátom,ost.
5c264.0↔ Iná rekonštr.oč.viečok:plast.posunom a rot.vieč:rot.líc.pl.
5c264.1↔ Iná rekonštr.oč.viečok:pl.pos.a rot.vieč:pl.s pres.a uzáv.
5c264.2↔ Iná rekonštr.oč.vieč:pl.pos.a rot.v:náh.hor.vie.pl.dol.vie.
5c264.x↔ Iná rekonštr.oč.viečka:plast.posunom a rotáciou viečka ost.
5c265.0↔ Rekonštrukcia uhla očného viečka, mediálne
5c265.1↔ Rekonštrukcia uhla viečka, laterálne
5c266↔ Otvorenie očných viečok po ich rekonštrukcii
5c26x↔ Iná rekonštrukcia očných viečok, ostatné
5c280.0↔ Vertikál.predĺženie horného viečka Z-plastikou
5c280.1↔ Vertikálne predĺženie horného viečka transplantátom
5c280.2↔ Vertikál.predĺž.hor.viečka recesiou retraktora hor.viečka
5c280.3↔ Vertik.predĺž.hor.viečka ektómiou Muller.svalov [m.tars.s]
5c280.x↔ Vertikálne predĺženie horného viečka,ostatné
5c281↔ Vertikálne predĺženie dolného viečka
5c28x↔ Vertikálne predĺženie viečka,ostatné
5c290↔ Fixácia závaží na očnom viečku
5c910↔ Odstr.obsahu oka [evisc.]bez zav.implantátu orbity
5c911↔ Odstr.obs.oka [evisc.]so súč.zav.impl.orbity do skler.obalu
5c91x↔ Odstránenie obsahu oka [eviscerácia],ostatné
5c920↔ Odstr.očného bulbu[enukleácia]bez zavedenia impl.orbity
5c921.0↔ Odstr.oč.b.so súč.zav.imp.orb.do Ten.cps:aloplast.impl.
5c921.1↔ Odstr.oč.b.so súč.zav.imp.orb.do Ten.cps:oplášt.alopl.impl.
5c921.2↔ Odstr.oč.b.so súč.zav.imp.orb.do Ten.cps:transpl.koža,tuk
5c921.3↔ Ods.oč.b.zav.imp.orb.do T-cps:drž.bu.z ner.mi.m.s mik.in.b.ti.s
5c921.4↔ Ods.oč.b.zav.imp.orb.do T-k:dr.b.z ner.mik.mat.s mik.in.s ti.s
5c921.5↔ Odstr.oč.b.so súč.zav.imp.orb.do Ten.cps:fix. na okohyb.svaly
5c921.x↔ Odstr.oč.b.so súč.zav.imp.orb.do Ten.kapsuly:ostatné
5c922.0↔ Odstr.oč.bul.zav.impl.orb.mimo Ten.cps:aloplast.implantát
5c922.1↔ Odstr.oč.bul.zav.impl.orb.mimo Ten.cps:oplášt.alopl.impl.
5c922.2↔ Odstr.oč.bul.zav.impl.orb.mimo Ten.cps:transpl.koža,tuk
5c922.3↔ Ods.oč.bu.za.im.or.mi.T-k:drž.b.z ner.mik.m.s m.vas.int.b.tit.s
5c922.4↔ Ods.o.bu.za.im.or.mi.T-k:drž.b.z ner.mik.m.s m.vas.int.s tit.sie
5c922.x↔ Odst.oč.bu.so zav.impl.orbity.mimo Ten.kapsulu:ost
5c92x↔ Odstránenie očného bulbu [enukleácia]: ostatné
5c930↔ Iná deštr.orbity a vnút.výstelky orbity
5c931↔ Iná teleexízia ch.t.orbity a vnút.výstelky orbity
5c932↔ Iná totál.excízia orbity a vnútor.výstelky orb.
5c933.0↔ Exenterácia orbity bez zav.tk/alopl.m.so zach.kože viečka
5c933.1↔ Exenterácia orbity s transpl.kože so zachov.kože viečka
5c933.2↔ Exenter.orb.s transpl./transpoz.ost.tk.so zach.kože viečka
5c933.3↔ Exenterácia orb.so zaved.alop.mat.so zach.kože viečka
5c933.x↔ Exenterácia orbity so zach.kože viečka,ost.
5c934.0↔ Exenter.orb.bez zav.tk./aloplast.m.bez zach.kože vieč.
5c934.1↔ Exenterácia orbity s transpl.kože bez zachov.kože viečka
5c934.2↔ Exenter.orb.s transpl/transpoz.ost.tk.bez zach.k.vieč.
5c934.3↔ Exenterácia orb.so so zaved.alop.mat.bez zach.kože viečka
5c934.x↔ Exenterácia orbity bez zachovania kože viečka, ost.
5c93x↔ Iná exc.deštr.a exent.orb.a vnút.výstelky orb.:ost.
5c941.00↔ Sek.zaved.aloplast.impl.orbity navonok Tenon.kapsuly
5c941.01↔ Sek.zaved.oplášt.aloplast.impl.orbity navon.Tenon.kapsuly
5c941.02↔ Sek.zav.transpl.s kožou a tuk.tk.orbity navon.Tenon.kapsuly
5c941.03↔ Sek.z.drž.b.nerez,mikropor.m.s mikrovask.i.bz tit.sieť.n.Ten.k.
5c941.04↔ Sek.z.drž.bulbu nerez,mikrop.m.s mikrovas.i.s tit.sieť.n.Ten.k.
5c941.0x↔ Sekundárne zavedenie implantátu orbity, ostatné
5c941.10↔ Primár.zav.expanz.alopl.impl.orbity do Tenon.kapsuly
5c941.11↔ Primár.zav.expanz.aloplast.impl.orbity mimo Tenon.kapsulu
5c941.1x↔ Primárne zavedenie implantátu orbity, ostatné
5c953.0↔ Výmena implantátu orbity so zavedením alopl.impl.
5c953.1↔ Vým.impl.orbity so zav.oplášt.alopl.impl.
5c953.2↔ Vým.impl.orb.so zav.transpl.s kožou a tuk.tk.
5c953.3↔ Vým.impl.o.so zav.drž.bul.z ner.,mp.mat.,s mv.int.,bez tit.s.
5c953.4↔ Vým.impl.o.so zav.drž.b.z nerez.,mp.mat.,s mv.int.,s tit.sieť.
5c953.x↔ Výmena implantátu orbity,ostatné
5c962↔ Revízia implantátu orbity
5c964↔ Odstránenie implantátu orbity
5c96x↔ Revízia a odstránenie implantátu orbity,ostatné
5c970.0↔ Plastická rekonštrukcia orbity bez transplantátu
5c970.1↔ Plastická rekonštr.orbity so slizničným transpl.
5c970.2↔ Plastická rekonštr.orbity s kožným transpl.
5c970.3↔ Plastická rekonštr.orbity s ostat.autológ.mat.
5c970.4↔ Plastická rekonštr.orbity s aloplast.materiálom
5c970.x↔ Plastická rekonštr.orbity, ostatné
5c971↔ Primárna rekonštr.očného bulbu
5c972↔ Sekundárna rekonštr.očného bulbu
5c973↔ Revízia dutiny orbity
5c97x↔ Revízia a rekonštrukcia orbity a očného bulbu:ostatné
5c980↔ Rekonštrukcia steny orbity s orbitoplastikou
5c981↔ Rekonštr.steny orbity s metalic.platňami/implantátmi
5c982↔ Rekonštrukcia steny orbity s aloplast.materiálom
5c983↔ Rekonšt.steny orbity s lalokmi z galea aponeurot.
5c984↔ Rekonštrukcia steny orbity s mikrovaskulár.lalokmi
5c98x↔ Rekonštrukcia steny orbity,ostatné
5c992↔ Resekcia tukového tkaniva z orbity
5c994↔ Vloženie extrabulbárneho nosiča medikamentov
5d001.10↔ Incízia ušnice
5d001.11↔ Incízia othematómu
5d002.1↔ Odstránenie preaurikulárnej fistuly
5d002.2↔ Odstránenie preaurikulárnej cysty
5d002.4↔ Excízia lézie ušnice
5d003.1↔ Parciálna resekcia ušnice postihnutej nádorom
5d003.2↔ Radikálna resekcia ušnice bez rekonštrukcie
5d004.1↔ Impl.titán.fixat.pre ukotv.náhr.ušnice (epitézy)a i.č.tváre
5d004.20↔ Rekonštr.chýb./malform.ušnice autológ.materiálom
5d004.21↔ Rekonštr.chýbajúcej/malform.ušnice alogén.mat.
5d004.23↔ Rek.chýb./malform.lalôčika ušnice autológ.mat.
5d004.2x↔ Rek.chýb./malformovanej ušnice, ostatné
5d005.1↔ Náhrada chýb./malform.ušnice autológ.materiálom
5d005.x↔ Náhrada chýb./malform.ušnice, iná
5d007.1↔ Aurikuloplastika jednostranná
5d007.2 Aurikuloplastika obojstranná
5d008.1↔ Krytie defektu ušnice rekonštr.miestnym lalokom
5d008.2↔ Krytie defektu ušnice rekonštr.ostrovček.lalokom
5d200.1↔ Incízia abscesu vonkajšieho zvukovodu
5d200.2↔ Odstr.1 al.viac.polypov zo zvukov/z bubienk.a trepanač.dut.
5d200.3↔ Resekcia hyperostózy alebo osteómu vonkaj.zvukovodu
5d200.40↔ Res.ohranič.nádoru vonkaj.zvukovodu (bez ďal.opatrení)

5d200.41↔	Res.ohranič.nádoru vonkaj.zvukovodu s res.kost.zvukovodu
5d201.1↔	Operácia stenózy vonkajšieho zvukovodu
5d201.2↔	Meatoplastika, kanaloplastika
5d201.3↔	OP vrodenej atrézie vonkajšieho zvukovodu
5d201.4↔	OP vrodenej duplikatúry vonkajšieho zvukovodu
5d300.6↔	Plastika Eustach.t.transorál./transnasál.prístup.
5d305.4	Obliterácia otvorenej trepanačnej dutiny
5d306.30	Implantácia kmeň.sluch.implantátu do mozg.kmeňa
5d306.31↔	Implantácia fixatéra pre implantát
5d404	Prerušenie vestibulárneho nervu
5d405.1↔	Uzáv.dehiscent.hor.polkruh.kanál.prístupom cez str.jamu
5d405.3↔	Uzáver likvorovej fistuly do stredného ucha
5f100	Excízia lézie vonkajšieho nosa
5f101	Excízia lézie nosovej dutiny
5f102	Resekcia rinofýmy
5f103	Exstirpácia solitárneho polypu z nosa
5f104	Exstirpácia nosových polypov endoskopicky
5f105	Exstirpácia papilómu nosa
5f106	Endoskop.endonazál.resekcia nádoru nosa
5f107	Extrakcia penetrujúceho cudz.telesa z nosa
5f108	Disekcia synechií nosovej dutiny
5f109	Resek.nádoru vonk.nosa primár.zošitím
5f110	Rekonštr.defektu vonk.nosa otočným lalokom
5f111	Vytvorenie nosa lokálnymi lalokmi
5f112.0	Rekonštrukcia nosa:vzdialenými lalokmi
5f112.1	Rekonštrukcia nosa mikrovaskulárnymi lalokmi
5f113	Korekcia skeletu rázštepového nosa
5f114	Korekcia mäkkých častí rázštepového nosa
5f115↔	Korekcia nozdier rázštepového nosa
5f116	Operácia vrod.stenózy apertúra piriformis
5f117	Otvorenie choanálnej atrézie
5f118↔	Korekcia stenózy nosového vchodu
5f119.1	Korekcia nosového krídla excíziou kože
5f119.x	Korekcia nosového krídla iným spôsobom
5f11b.0↔	Korek.poklesnut.a deformov.nos.krídla pom.kost.štepu
5f11b.1↔	Korek.poklesnut.a deformov.nos.krídla pom.allomateriálu
5f11b.2	Korekcia poklesnutého a deformovaného nosového krídla pomoco
5f11c.0	Sek.korek.krídla nosa/spod.nosa po rázšt:s pou.kost.štepu
5f11c.1	Sekund.korek.krídla nosa/spod.nosa po rázšt:s pou.allomat.
5f195	Incízia abscesu nosa
5f200	Septorinoplastika
5f201	Septorinoplastika otvoreným prístupom
5f202	Revízia po septorhinoplastike
5f204	Extrakorporálna rekonštrukcia nosového septa
5f205	Septoplastika podľa Cottleho
5f206	Revízia po septoplastike
5f207.1	Uzáver perforácie nosového septa implantátom
5f207.2	Uzáver perforácie nosového septa lokálnymi lalokmi
5f207.x	Uzáver perforácie nosového septa,iný
5f20a	Saundersova dermoplastika nosového septa
5f290	Excízia z nosového septa
5f291	Incízia a evakuácia hematómu/abscesu nos.septa
5g10b	Sutúra extrakčnej rany
5g20e	Osteoplastika alveolár.výbežku distrakciou
5g20g.1	Trepanácia alveolu v oblasti apexu zuba
5g20g.x	Trepanácia alveolu:iná
5g20h.1	Resekcia alveolu pri rázštepe
5g20h.x	Resekcia alveolu,iná
5g20k	Kortikotómia alveolu v okolí zuba
5g20m.0	Repoz.fragm.alv.,alv.výbež.v rozs.1 kvadr.s jednoduch.fix.
5g20m.1	Repoz.fragm.alv.,alv.výbež.v rozs.oboch kvadr.s jednod.fix.
5g20m.2	Repoz.fragm.alv.,alv.výbež.v rozs.1 kvadrantu s ostesynt.
5g20m.3	Repoz.fragm.alv.,alv.výbež.v rozs.oboch kvadr.s ostesyntéz.
5g20n	Zatv.repoz.a fixácia zlom.alveolu v rozsahu 1sextantu
5g220.0	Alveoloplast.s použ.kožného/sliznicového štepu
5g220.1	Alveoloplast.s použ.kost.štepu/cudz.mat.
5g220.2	Alveoloplast.s pou.kost.štepu využ.biomed.technológií
5g222.2	Osteoplast.alveol.výbežku autológ.kost.štepom
5g222.3	Osteoplast.alveol.výbežku alogén.kost.štepom
5g223	Vestibuloplastika
5g224	Rekonštrukcia dentoalveolárneho oblúka
5g225↔	Oper.rázštepu dentoalveolár.oblúka jednostranne
5g226↔	OP rázštepu dentoalv.obl.mukoperiostál.lalokom 1-str.
5g227	Prim.plast.oroantrál.komun.mobiliz.vestib.mukoperiost.lal.
5g228	Sek.plast.oroantrál.komunik.mobiliz.palatinál/iným lalok.
5g229.1	Plastika oroantrálnej komunikácie
5g229.2	Plastika oronazálnej komunikácie
5g22a	Egalizácia alveolárneho výbežku
5g22b	Repoz.fragment.alveolu/alveolár.výbežku
5g22c	Poextrakčná korekcia alveolu intrúziou
5g22d.1	Zväčšenie alveolu v obl. jedného sextantu
5g22d.2	Zväčšenie alveolu v obl.dvoch sextantov
5g22d.3	Zväčšenie alveolu v oblasti troch sextantov
5g22e.1	Rekonštrukcia alveolov jednostranne
5g22e.2	Rekonštrukcia alveolov obojstranne
5g22f	Orálna alveoloplastika
5g521.1	Parciálna resekcia hornej pery
5g521.2	Parciálna resekcia dolnej pery
5g522	Excízia lézie pery
5g523	Subtotálna resekcia pery
5g524	Totálna resekcia pery
5g904	Excízia spodiny dutiny ústnej
5g905	Plicektómia
5g906↔	Excízia lézie líca
5g907	Probatórna excízia z dutiny ústnej a faryngu
5g908	Exenterácia spodiny dutiny ústnej jednostranne
5g909	Totálna exenterácia spodiny dutiny ústnej
5g90a	Incízia a drenáž spodiny dutiny ústnej
5g90b	Parciálna resekcia spodiny dutiny ústnej
5g90v	Mikrovaskul.transplantácia svalu v tvár.obl.
5g913	Rekonštrukcia rázštepu podnebia s použ.faryngeál.laloka
5g914	Cheilosutúra a palatoplast.kombi.rázštepu pery a podnebia
5h230	Ošetrenie zlomeniny chrupiek hrtana
5h231	Supraglotoplastika
5h292	Výmena ventilovej protézy
5h293	Resekcia vrodenej diafragmy hrtana
5h302.21	Chirurgické uzavretie tracheostómie
5h302.23	Uzavretie fistuly po tracheotómii
5h302.3	Implant.chrupky rebra do okolia tracheostóm(aj odber chrup)
5j130.0	Objem redukujúca operácia pľúc,torakotomicky
5j130.1	Objem redukujúca operácia pľúc,bronchoskopicky
5j130.2	Objem redukujúca operácia pľúc,torakoskopicky
5j131.00↔	Segment.res.pľúc,torakotom.bez lymfadenekt.bez pou.svork
5j131.01↔	Segment.res.pľúc,torakotom.s lymfadenekt.bez pou.svork
5j131.20↔	Segment.res. pľúc,torakoskop.bez lymfadenkt.bez pou.svork
5j131.21↔	Segment.res.pľúc,torakoskop.s lymfadenekt.bez pou.svork
5j132.00↔	Segment.res.pľúc,torakot.bez lymfadenkt.s použ.svork
5j132.01↔	Segment.res.pľúc,torakot.s lymfadenkt.s použ.svork
5j132.20↔	Segment.res.pľúc,torakosk.bez lymfadenekt.s pou.svork
5j132.21↔	Segment.res.pľúc,torakosk.s lymfadenekt s pou.svork
5j140.00↔	Lobektómia bez bronchopl.,torakot.bez lymfadenkt.bez p.sv.
5j140.01↔	Lobektómia bez bronchopl.,torakotom.s lymfadenkt.bez p.sv.
5j140.20↔	Lobektómia bez bronchopl.,torakosk.bez lymfadenkt.bez p.sv.
5j140.21↔	Lobektómia bez bronchopl.,torakosk.s lymfadenkt.bez p.sv.
5j141.00↔	Lobektómia bez bronchopl., tkt.bez lymfad. s použ.sv.
5j141.01↔	Lobektómia bez bronchopl.,tkt.s lymfadenkt.s použ.sv.
5j141.20↔	Lobektómia bez bronchopl.,tsk.bez lymfaden.s použ.sv.
5j141.21↔	Lobektómia bez bronchopl.,tsk.s lymfadenkt.s použ.sv.
5j142.10↔	Lobektómia s bronchoplast.,torakotomicky bez lymfadenkt.
5j142.11↔	Lobektómia s bronchoplastikou,torakotomicky s lymfadenkt.
5j142.20↔	Lobektómia s bronchopl.,torakoskopicky bez lymfadenkt.
5j142.21↔	Lobektómia s bronchopl.,torakoskopicky s lymfadenkt.
5j144.00↔	Rozšír.lobektómia,torakotom.bez lymfadenektómie
5j144.01↔	Rozšír.lobektómia,torakotom.s lymfadenektómiou
5j14a.00↔	Bilobektómia bez bronchopl.,torakotomicky bez lymfaden.
5j14a.01↔	Bilobektómia bez bronchopl.,torakotomicky s lymfadenkt.
5j14a.20↔	Bilobektómia bez bronchopl.,torakoskopicky bez lymfaden.
5j14a.21↔	Bilobektómia bez bronchopl.,torakoskopicky s lymfadenkt.
5j14b.00↔	Bilobek.bez bronchopl.,torakot.bez lymfad.s použ.svork.

5j14b.01↔	Bilobek.bez bronchop.,torakot.s lymfade.s použ.svork.
5j14b.20↔	Bilobek.bez bronchopl.,torakosk.bez lymfad.s použ.svork.
5j14b.21↔	Bilobek.bez bronchopl.,torakosk.s lymfad.s použ.svork.
5j14c.11↔	Bilobektómia s bronchoplastikou,torakotom.s lymfadenkt.
5j14c.20↔	Bilobektómia s bronchopl.,torakoskopicky bez lymfaden.
5j14c.21↔	Bilobektómia s bronchopl.,torakoskopicky s lymfadenkt.
5j14e.00↔	Rozšírená bilobektómia,torakotom.bez lymfadenekt.
5j14e.01↔	Rozšírená bilobektómia,torakotomicky s lymfadenekt.
5j14x↔	Iná lobektómia alebo bilobektómia
5j150.00↔	Pneumonektómia,torakotomicky bez lymfadenektómie
5j150.01↔	Pneumonektómia,torakotomicky s lymfadenektómiou
5j151.00↔	Pneumonektómia,torakoskop.bez lymfade.s použ.svork.
5j151.01↔	Pneumonektómia,torakoskopicky s lymfade.s použ.svork.
5j152↔	Pneumonektómia bez bronchoplastiky s použitím svorkovača
5j153↔	Pneumonektómia bez bronchopl.s ručnou sutúrou priedušky
5j154↔	Rozšírená pneumonektómia
5j155↔	Pneumonektómia s resekciou tracheálnej kariny
5j401	Endoskopické zav.stentu do priedušky a veľkých bronchov
5j403	Excízia patolog.lézie tracheobronchiálneho stromu:bsk.
5j406.1	Esk liečba patol.lézií v tracheobronchiál.strome laser
5j406.2	Esk Th patol.lézií v tracheobr.strome elektrokaut.a/al.Ar plazm
5j406.3	Esk Th patolog.lézií v tracheobronch.strome kryoresekciou
5j410.0	Sutúra parenchýmu pľúc,torakotomicky
5j410.2	Sutúra parenchýmu pľúc,torakoskopicky
5j411.00	Uz.bronchopleurál.fistuly,torakotomicky bez použ.svork.
5j411.01	Uz.bronchopleurál. fistuly,torakotomicky s použ.svork.
5j411.1	Uzáver bronchopleurálnej fistuly,bronchoskopicky
5j411.20	Uz.bronchopleurál.fistuly, torakoskopicky bez pou.svork.
5j411.21	Uzáver bronchopleurál.fistuly,torakoskop.s použ.svork.
5j491	Resekcia emfyzémovej buly/systému búl
5j494	Dekompresia tenzných pľúcnych búl,torakoskopicky
5j495.0	OP spontánneho pneumotoraxu,torakotomicky
5j495.2	OP spontánneho pneumotoraxu,torakoskopicky
5j496.50	Impl./vým.endobronchiál.ventil.syst.,endosk.1ventil
5j496.51	Impl./vým.endobron.ventil.syst.,endosk.2vent
5j496.52	Impl./vým.endobron.vent.syst.,endosk.3vent
5j496.53	Impl./vým.endobron.vent.syst.,endosk.4vent
5j496.54	Impl./vým.endobr.vent.syst.,endosk.5/viac vent
5j520.01↔	Resek.časti steny hrudníka,uzáv.defektu autológ.mat.
5j520.02↔	Resek.časti steny hrudníka,uzáv.defektu alogén.mat.
5j547.1	Stabilizácia hrudníka bez použ.osteosynt.mat
5j547.2	Stabilizácia hrudníka s použitím osteosyntetického materiálu
5j560.0	Pleurektómia(abrázia),torakotomicky
5j560.2	Pleurektómia(abrázia),torakoskopicky
5j561.0	Pleurodéza a/alebo dekortikácia pľúc,torakotomicky
5j561.2	Pleurodéza a/alebo dekortikácia pľúc,torakoskopicky
5j561.x	Pleurodéza a/alebo dekortikácia pľúc, iná
5j562	Pleurostómia
5l570.5	Rev.v ciev.chir.pre krv:revízia arterio-venózneho shuntu
5n020.1	Rekonštr.pas.pož.ako s.v:retrostern:„Gastr.p.up“ s int.an.
5n020.2	Rek.pasáže pož.ako s.v:retrostern:„Gastr.p.up“a cervik.anast
5n020.3	Rek.pas.pož.ako s.výk:retrostern:voľ.interpoz.ten.čr.
5n020.4	Rek.pas.pož.ako samost.výk:retrostern:s interpoz.hrub.čr.
5n020.x	Rekonštr.pasáže pažer.ako sam.výk:retrostern.priestor:ost.
5n021.1	Rek.pas.pož.-sam.v:pôvod.lôžku pažer:„Gastr.p.up“s int.anst
5n021.2	Rek.pas.pažer-s.v:pôvod.lôžku pož:„Gastr.p.up“s cervik.anast
5n021.3	Rek.pas.pož.-s.v:pôvod.lôžku pažer:voľn.interpoz.ten.čr.
5n021.4	Rek.pas.pož.-s.v:pôvod.lôžku pažer:s interpoz.hrub.čr.
5n021.x	Rekonštr.pasáže pažer.ako sam.výk:v pôvod.lôžku pažer:ost.
5n022.0	Ezofagostómia ako samost.výk:cervikálna (slinná fistula)
5n022.x	Ezofagostómia ako samostatný výkon:ostatné
5n029.1	I.reknšt.pas.pažer.,sam.v.Gastr.pull up s intratorak.anast.
5n029.2	I.rekonšt.pas.pažer.,sam.v.Gastr.pull up s cervik.anast.
5n029.3	I.rekonšt.pas.pažer.ako samost.výk.s voľnou interpoz.tenk.čr
5n029.4	Iná rekon.pasáže pažer.ako samost.v.s interpozíciou hr.čreva
5n029.x	Iná rekonštr.pasáže pažeráka ako samost.v:ostatné
5n02a	Rkšt.pas.p.atr.pažer.a oš.1 vr.ezfgtrach.fis.s ez–ez.anst.b.u.fis
5n02b	Rkšt.pas.p.atréz.pož.a oš.1 vr.ezfgtrach.fis:s ez–ez.anst.s uz.fis
5n02c	Rknš.pas.p.atréz.pož.a oš.1 vr.ezfgtrach.fis:s interpoz.b.u.f.
5n02d	Rkšt.pas.p.atr.pož.a oš.1 vr.ezfgtrach.fis:s interpoz.s uz.fist.
5n02e	Rkšt.pas.p.atr.pož.a oš.1 vr.ezfgtrach.fis:trnsmdst.náh.b.uz.f
5n02f	Rkšt.pas.p.atr.pož.a oš.1 vr.ezfgtrach.fis:trnsmdst.náh.uz.fis.
5n02g	Rkšt.pasáže p.atr.pož.a oš.1vr.ezfgtrach.fis:elong.pažeráka
5n02x	Rknš.pas.pažer.atrézii pož.a oš.1 vr.ezfgtrach.fis:iná
5n040	Parc.cervikálna ezofagektómia bez obnovenia kont.
5n041	Parc.torakálna ezofagektómia bez obnovenia kont.
5n042	Parc.torakoabd.ezofagektómia bez obnovenia kont.
5n043	Parc.abdominálna ezofagektómia bez obnovenia kont.
5n049	Iná parc.ezofagektómia bez obnovenia kont.
5n04a	Parc.torakálna ezofagektómia s obnovením kont.
5n04b	Parc.torakoabdominál.ezofagektómia s obnov.kont.
5n04c	Parc.abdominálna ezofagektómia s obnovením kont.
5n04x	Iná parc.ezofagektómia s obnovením kontinuity
5n054.1	Tot.abdmncrv.ezfgkt.bez obn.kont.,tupá disek, krčná ezofagost
5n054.2	Tot.torakoabdm.ezfgkt.bez obn.kont. bez ly-ekt,krč.ezofagost
5n054.3	Tot.torakoabdm.ezfgkt.bez obn.kont.s lymfadenekt,krč.ezofgst
5n054.x	Iná totál.ezofagektómia bez obnov.kontinuity,krč.ezofagost
5n05a.10	Tot.abdmncrv.ezfgkt.s obn.kon.G.p.u.s intrat.an.,o.ch.so sv
5n05a.11	Tot.abdmncrv.ezfgkt.s obn.kon.G.p.u.s intrat.an.,hybrid so sv
5n05a.12	Tot.miniinv.abdmncrv.ezfgkt.s obn.kon.G.p.u.s intrat.an.,svor
5n05a.20	Tot.abdmncrv.ezfgkt.obn.kon.G.p.up s cervik.anst.,o.ch.svork
5n05a.21	Tot.abdmncrv.ezfgkt.ob.kon.G.p.up s cervik.anas.,hybrid sv
5n05a.22	Tot.mininv.abdmncrv.ezfgkt.ob.kon.G.p.up s cerv.ans.svork
5n05a.3	Tot.abdmncrv.ezfgkt.s obn.kontin.s voľ.interpoz.tenk.čr.
5n05a.4	Tot.abdcerv.ezfgkt.s obn.kontinuity s interpoz.hr.č.
5n05a.x	Tot.abdcerv.ezfgkt.s obnovením kontinuity:ost.
5n05b.10	Tot.thrkabdm.ezfgkt.obn.kont.b.LNE G.p.u.s intrat.an.,o.ch.sv
5n05b.11	Tot.thrkabdm.ezfgkt.obn.kont.b.LNE G.p.u.s intrat.an.,hyb.sv
5n05b.12	T.miniinv.trkabdm.ezfgkt.obn.kont.b.LNE G.p.u.s intrat.an.sv
5n05b.20	Tot.thrkabdm.ezfgkt.obn.kont.b.LNE G.p.u.s cervik.an.,o.ch.sv
5n05b.21	T.thrkabdm.ezfgkt.obn.kont.b.LNE G.p.u.s cervik.an.,hybr.sv.
5n05b.22	T.mininv.torakabdm.ezfgkt.obn.kont.b.LNE G.p.u,cerv.an.sv.
5n05b.3	Tot.thrkabdm.ezfgkt.s obn.kont.b.LNE s voľ.interpoz.ten.č.
5n05b.4	Tot.thrkabdm.ezfgkt.s obn.kont.bez LNE s interpozíciou hr.č.
5n05b.x	Tot.thrkabdm.ezfgkt.s ob.kont.b.LNE:ost.
5n05c.10	T.thrkabdm.ezfgkt.obnov.kont.s LNE G.p.up:intrat.an,o.ch.sv.
5n05c.11	T.thrkabdm.ezfgkt.obn.kont.s LNE G.p.up:intrat.an.,hybr.sv.
5n05c.12	T.miniinv.trkabdm.ezfgkt.obn.kont.s LNE G.p.up:intrat.an.svork
5n05c.20	T.thrkabdm.ezfgkt.obn.kont.s LNE„G.p.up“ s cerv.an.,o.ch.sv.
5n05c.21	T.thrkabdm.ezfgkt.obn.kont.s LNE„G.p.up“ s cerv.an.,hybr.sv.
5n05c.22	T.miniinv.trkabdm.ezfgkt.obn.kont.s LNE„G.p.up“cerv.an.svork
5n05c.3	Tot.thrkabdm.ezfgkt.s obnov.kont.s LNE:s voľ.interpoz.ten.č.
5n05c.4	Tot.thrkabdm.ezfgkt.s obnov.kont.s LNE:s interpoz.hr.č.
5n05c.x	Totál.thrkabdm.ezfgkt.s obnov.kont.s LNE:ost.
5n05x.3	Iná tot.ezofagektómia s obnov.kont:s voľnou interpoz.ten.č.
5n05x.4	Iná tot.ezofagektómia s obnovením kont:s interpoz.hr.č.
5n05x.5	Salvage ezofagektómia
5n05x.x	Iná totálna ezofagektómia s obnovením kont:ost.
5n060.1	Subt.ezfgkt.torakofrenolaparotom. s náhradou žal.
5n060.2	Subt.ezfgkt.torakofrenolaparot.,voľnou interpoz.ten.č.
5n060.3	Subt.ezfgkt.torakofrenolaparot.,s interp.hr.čreva
5n060.x	Subtotálna ezofagektómia torakofrenolaparotomicky, ost.
5n094.0	Primárna sutúra na pažeráku:laparotomicky
5n094.6	Primárna sutúra na pažeráku:endoskopicky
5n09j.00	Otv.chir.zav/vým.samoexp.protézy do pož:1bez antirefl.vent
5n09j.01	Otv.chir.zav/vým.samoexp.pr.do pažer:2bez antirefl.vent
5n09j.03	Otv.chir.zav/vým.samoexp.pr.do pažer.:>3bez antiref.ven
5n09k.02	Otv.chir.zav/vým.samexp.prot.do pažer:1pr.s antireflu.ven.
5n09k.04	Otv.chir.zav/vým.samexp.prot.do pažer:1pr.s antreflux.v.2bez
5n09k.05	Otv.chir.zav/vým.samexp.prot.pažer:>3,z toho1s antireflux.v.
5n09l.0	Otv.chir.zav./výmena neexpandovateľnej protézy do pažer.
5n100	Gastrotómia(vrátane odstránenia cudz.t.) bez ďalš.výk.
5n101	Gastrotómia so zavedením 1 ezofageálneho tubusu
5n103	Iná gastrotómia
5n120	Atypická parc.res.žalúdka:segmentárna resekcia
5n121	Atypická parc.res.žalúdka:resek.kardie s vytiah.zvyš.žal.
5n122	Atypická parc.res.žalúdka:antrektómia
5n123.0	Biliopankr.diverzia (Scopinaro):laparotom.
5n123.2	Biliopankreat.diverzia (Scopinaro):lsk.
5n123.4	Biliopankr.diverzia (Scopinaro):konverzia lsk-lpt.

5n124.0	Biliopankreat.diverzia s duodenál.switchom:lpt.
5n124.2	Biliopankreat.diverzia s duodenál.switchom:lsk.
5n124.4	Biliopankreat.diverzia s duod.switch:konverzia lsk.-lpt.
5n125.0	Vytv.žal.s-príprava pre biliopankr.diver.s dd.sw(I.fáza):lpt.
5n125.2	Vytv.žal.s-prípr.pre biliopankr.diver.s duod.sw(I.fáza):lsk.
5n125.4	Vyt.žal.s-prípr.pre biliop.diver.s dd.sw(I.fáza):konver.lsk.-lpt.
5n126.0	Duod.sw.s tv.1 spol.kan.ten.čr. po vytv.1žal.s(II.fáza):lpt.
5n126.2	Duod.sw.s tv.1 spol.kan.ten.čr. po v.1ž.sondy(II.f):lsk.
5n126.4	Duod.sw.s tv.1 spol.kan.ten.čr. po v.1ž.s(II.f):konv.lsk.-lpt.
5n129	Iná atypická parciálna resekcia žalúdka
5n12a	Revízia po.res.žal:násl.revíz.po Billroth-I res.
5n12b	Rev.po.res.žal:premena Billroth-I-res.na Billroth-II rekonšt.
5n12c	Rev.po.res.žal:premen.Billroth-I-res.na Roux-Y anast.
5n12d	Revízia po.res.žal:násl.resek.po Billroth-II resek.
5n12e	Rev.po.res.žal:premen.Billroth-II res.na Billroth-I rekonš.
5n12f	Rev.po.res.žal:prem.Billroth-II res.na Roux-Y anas.
5n130	Parc.2/3 resekcia žalúdka s gastroduodenostómiou [B-I]
5n131	Parc.2/3 resekcia žalúdka s gastrojejunostómou [B-II]
5n132	Parc.2/3 resekcia žalúdka s gastrojejunostómiou cez Roux-Y
5n139	Parciálna 2/3 resekcia žalúdka:ostatné
5n13a.0	Subt.res.ž(4/5):s gastrojejnost.analg.B-II bez LNE
5n13a.1	Subt.res.ž(4/5):s gstrjjnst.anlg.B-II so sys.čiast.odstr.LU
5n13a.2	Subt.res.žal(4/5)s gastrjejnst.anlg.B-II s lymfaden.
5n13b.0	Subt.res.žal(4/5):s gastrojejnst.Roux-Y-anst:bez LNE
5n13b.1	Subt.res.ž(4/5):s gastrjjunost.Roux-Y-anast:so sys.č.ods.LU
5n13b.2	Subt.rs.žal(4/5):s gastrojejst.Roux-Y-anst:s LNE
5n13c.0	Subtot.res.žalúdka (4/5)s interpozíciou ten.čr.bez LNE
5n13c.1	Subt.rs.žal(4/5)s interpoz.tenk.čr.so syst.čiast.odstr.LU
5n13c.2	Subtot.res.žalúdka (4/5)s interpozíciou tenk.čr.s LNE
5n13x.0	Iné subtot.res.žalúdka (4/5) bez lymfadenektómie
5n13x.1	Iné subt.res.žal(4/5) so syst.čiast.odstr.LU
5n13x.2	Iné subtot.res.žalúdka (4/5) s lymfadenektómiou
5n140.0	Tot.GE s ezfgjjunost.analg.B-II bez tv.rezerv.bez LNE
5n140.1	Tot.GE s ezfgjjunost.analg.B-II bez tv.rzv.so syst.čiast.ods.LU
5n140.2	Tot.GE s ezfgjjunost.analg.B-II bez tvorby rzv.s LNE
5n141.0	Tot.GE s ezfgjjunost.analg.B-II s tv.rzv.bez LNE
5n141.1	Tot.GE s ezfgjjunost.analg.BII s tv.rzv.so syst.č.odstr.LU
5n141.2	Tot.GE s ezfgjjunost.analg.BII s tv.rzv.s LNE
5n142.0	Tot.GE s ezfgjjunost.Roux-Y anast bez tv.rezerv.bez LNE
5n142.1	Tot.GE s ezfgjjunost.Roux-Y anast bez tv.rzv.so syst.č.odstr.LU
5n142.2	Tot.GE s ezfgjjunost.Roux-Y anast bez tv.rzv.s LNE
5n143.0	Tot.GE s ezfgjjunost.Roux-Y anast s tv.rzv.bez LNE
5n143.1	Tot.GE s ezfgjjunost.Roux-Y anast s tv.rzv.so syst.č.odstr.LU
5n143.2	Tot.GE s ezfgjjunost.Roux-Y anast s tv.rzv.s LNE
5n144.0	Tot.GE s interpoz.tenk.čr.bez tvorby rzv bez LNE
5n144.1	Tot.GE s interpozíciou tenk.č.bez tv.rzv.so syst.č.odstr.LU
5n144.2	Tot.GE s interpoz.tenk.čreva bez tvorby rzv.s LNE
5n145.0	Tot.GE s interpoz.tenk.čr.s tvorbou zv bez LNE
5n145.1	Tot.GE s interpozíciou tenk.č.s tv.rzv.so syst.čiast.ods.LU
5n145.2	Tot.GE s interpoz.tenk.čreva s tv.rzv.s LNE
5n146.0	Tot.GE, ektómia zvyškového žalúdka bez LNE
5n146.1	Tot.GE, ektómia zvyšk.žalúdka so system.čias.odstr.LU
5n146.2	Tot.GE,ektómia zvyškového žalúdka s LNE
5n14a.0	Tot.GE so subt.res.pažer.s interpozíciou ten.čr.bez LNE
5n14a.1	Tot.GE so sbt.rs.pažer.s interpoz.ten.čr.so syst.čias.odstr.LU
5n14a.2	Tot.GE so subt.res.pažer.s interpozíciou ten.čr.s LNE
5n14b.0	Tot.GE so subt.res.pažeráka s interpozíciou hr.čr.bez LNE
5n14b.1	Tot.GE so sbt.rs.pažer.s interpoz.hr.čr.so syst.čias.odstr.LU
5n14b.2	Tot.GE so subt.resek.pažer. s interpozíciou hr.čr.s LNE
5n14x.00	Iná tot.GE bez subtotál.resekcie pažer.bez LNE
5n14x.01	Iná tot.GE bez subtotál.resekcie pažer.so syst.čias.odstr.LU
5n14x.02	Iná tot.GE bez subtotál.resekcie pažer.s LNE
5n14x.10	Iná tot.GE so subtot.res.pažeráka bez lymfadenektómie
5n14x.11	Iná tot.GE so subt.resek.pažer.so sytem.čias.syst.odstr.LU
5n14x.12	Iná tot.GE so subt.resekciou pažer.s lymfadenektómiou
5n150.0	Rozš.subt.res.žal.s gstrjjnst.anlog.B-II bez LNE
5n151.0	Rzš.sbt.rs.ž.s gstrjjnst.Roux-Y-anst.bez LNE
5n152.0	Rozš.subt.res.žalúdka s interpozíc.ten.čr.bez LNE
5n159	Rozš.subt.res.žalúdka bez syst.odstr.LU:ostatné
5n15a.2	Rozš.sbt.rs.ž.s gstrjjnst.anlg.B-II so systemat.LNE
5n15b.2	Rozš.sbt.res.žal.s gstrjjnst.Roux-Y-anast.so systemat.LNE
5n15c.2	Rozš.subt.res.žalúdka s interpozíc.ten.č:so systemat.LNE
5n15x	Rozš.subt.res.žalúdka so syst.odstr.LU:ostatné
5n160.0	Rozš.GE(s res.sused.org.)s ezfgjjnst.anlg.B-II bez tv.rzv.bez LNE
5n160.2	Rozš.GE(s res.s.org.)s ezfgjjnst.anlg.B-II bez tv.rzv.so syst.LNE
5n161.0	Rozš.GE(s res.sused.org.)s ezfgjjnst.anlg.B-II stv.rzv.bez LNE
5n161.2	Rozš.GE(s res.s.org.)s ezfgjjnst.anlg.B-II s tv.rzv.so syst.LNE
5n162.0	Rozš.GE(s res.sused.o.)s ezfgjjnst.Roux-Y bez tv.rzv.bez LNE
5n162.2	Rozš.GE(s res.s.org.)s ezfgjjnst.Roux-Y bez tv.rzv.so syst.LNE
5n163.0	Rozš.GE(s res.sused.o.)s ezfgjjnst.Roux-Y s tv.rzv.bez LNE
5n163.2	Rozš.GE(s res.s.org.)s ezfgjjnst.Roux-Y s tv.rzv.so syst.LNE
5n164.0	Rozš.GE(s res.sused.o.)s ezfgjjnst.interp.t.č.bez tv.rzv.bez LNE
5n164.2	Rozš.GE(s res.s.org.)s ezfgjjnst.interp.t.č.bez tv.rzv.so syst.LNE
5n165.0	Rozš.GE(s res.sused.o.)s ezfgjjnst.interp.t.č.s tv.rzv.bez LNE
5n165.2	Rozš.GE(s res.s.org.)s ezfgjjnst.interp.t.č.s tv.rzv.so syst.LNE
5n166.2	Rozš.GE,ektómia zbytk.časti žalúdka so syst.LNE
5n16x	Rozš.GE (s res.iného sus.org.)so systematickou LNE:ost.
5n16x.0	Rozš.GE (s res.iného sus.org.) bez lymafadektómie:ost.
5n19a	Resekcia pyloru s gastroduodenostómiou
5n590.0	Biopsia pečene, laparotomicky
5n590.2	Biopsia pečene, laparoskopicky
5n853	Uzavretie hernie v jazve s alogén.mat.
5n854.1	Uzavretie hernie v jazve s alopl.mat:lsk.transperitoneálne
5n854.3	Uzavr.her.v jazve s alopl.mat:otv.ch.ako posil.bruš.st.
5n854.4	Uzavr.her.v jazve s alopl.mat:otv.ch.ako náhrada bruš.st.
5n854.x	Uzavretie hernie v jazve s alopl.mat:ostatné
5n910	Biopsia peritonea:laparotomicky
5n911	Exploratívna laparotómia
5n912	Laparotómia s drenážou
5n913	Relaparotómia
5n914	Second-look-laparotómia
5n917	Biopsia peritonea laparoskopicky
5n91x	Laparotómia a lumbotómia, ostatné
5n930	Sutúra brušnej steny po poranení
5n991	Revízia dutiny brušnej pre krvácanie
5n991.1	Sekundárne uzavretie brušnej steny
5n991.2	Definitívne uzavretie brušnej steny
5n991.x	Ostatné uzávery brušnej steny a peritonea
5n993	Odstránenie cudzieho telesa z brušnej dutiny
5n997	Odstránenie katétrového systému z brušnej dutiny
5n998.0	Laparoskopia s drenážou
5n998.1	Laparoskopia s adheziolýzou
5n998.2	Laparotómia s adheziolýzou
5n998.3	Laparoskopia s adheziolýzou v gynekológii
5p301.0↔	Orchiektómia bez epididymektómie:inguin.retencia semenn
5p301.2↔	Orchiektómia bez epididymektómie:skrotálne
5p302.0↔	Orchiektómia s epididymektómiou:inguin.reten.semenníka
5p302.2↔	Orchiektómia s epididymektómiou:skrotálne
5p303.1↔	Abdominálna retencia semenníka:lpt.
5p303.4↔	Abdominálna retencia semenníka:lsk.
5p304↔	"Rad.orchiekt,epididymekt.a odstránením""spermatic cord""""
5p305.0↔	Odstr.zostávajúceho semenníka:inguinálne
5p305.2↔	Odstr.zostávajúceho semenníka:skrotálne
5p306↔	Orchiektómia u novorod.pre intrauter.torziu testis:inguinál.
5p30x↔	Orchiektómia:ost.
5p351↔	Sutúra semeníka po poranení
5p35x↔	Rekonštrukcia semeníka:ost.
5p503	Cirkumcízia
5p504	Frenuloplastika a plastika predkožky
5p505.1	Krvavá repozícia na predkožke pre parafimózu v celk.anestézii
5p505.2	Nekrvavá repoz.na predkožke pre parafimózu v CA
5p506	Uvoľn.prepuciálnych zrastov na predkožke[synechiolýza]
5p521	Čiastočná amputácia penisu
5p522	Totálna amputácia penisu
5p523	Emaskulinizácia penisu
5p530	Sutúra penisu pri poranení
5p531	Narovnanie tela penisu
5p532	Plast.rekonštrukcia penisu pri zmene pohlavia
5p533	Úprava penoskrotálnej transpozície

5p534	Operácia zanoreného penisu
5p535	Operácia zlomeniny penisu
5p536	Preťatie ligamentum suspenzorium penis
5p537	Operácie pri induratio penis plastica
5p53x	Plastická rekonštrukcia penisu:ost.
5p599	Replantácia na penise
5q596	Adheziolýza vaginálne
5t880.0↔	Odobr.fasciokut.lal.svalu,šľ.a fasc.s mikrovask.anastm:hl,krk
5t880.1↔	Odobr.fasciokut.l.svalu,šľ.a fasc.s mikrovask.anast:ram,axi.
5t880.2↔	Odobr.fasciokut.l.sv.,šľ.a fasc.s mikrovask.anast:ram.,lakeť
5t880.3↔	Odobr.fasciokut.lal.sv.,šľ.a fasc.s mikrovask.anastm:predl.
5t880.4↔	Odob.fasciok.l.sv.,šľ.a fasc.s mikrovask.anast:hr.sten,chrb.
5t880.5↔	Odobr.fasciok.l.svalu,šľ.a fasc.s mikrovask.anast:bruš.stena
5t880.6↔	Odobr.fasciok.l.sv.,šľ.a fasc.s mikrovas.anast:ing,gen,gl.obl.
5t880.7↔	Odobr.fasc.lal.svalu,šľ.a fasc.s mikrovask.anastm:stehn.,kol.
5t880.8↔	Odobr.fasciok.l.sv.,šľachy a fasc.s mikrovask.anast:predk.
5t880.9↔	Odobr.fasciok.l.svalu,šľ.a fasc.s mikrovask.anast:noha
5t880.x	Odobr.fasciok.lalok.svalu,šľ.a fasc.s mikrovask.anast:ost.
5t881.0↔	Odobr.septokut.l.sval,šľ.a fasc.mikrovask.anastm:hlava,krk
5t881.1↔	Odobr.septokut.lal.sval,šľ.a fasc.mikrovask.an:rameno,axi.
5t881.2↔	Odobr.septokut.l.sval,šľ.a fasc.mikrovask.anastm:ram.,lakeť
5t881.3↔	Odobr.septokut.lal.sval,šľ.a fasc.mikrovask.anastm:predlakt
5t881.4↔	Odobr.septok.l.sval,šľ.a fasc.mikrovask.anast:hr.stena,chrb.
5t881.5↔	Odobr.septokut.l.sval,šľ.a fas.mikrovask.anastm:bruš.stena
5t881.6↔	Odobr.septok.l.sval,šľ.a fasc.mikrovask.anast:ing,gen,gl.obl.
5t881.7↔	Odobr.septokut.lal.sv.,šľ.a fasc.mikrovask.anastm:steh.,kol.
5t881.8↔	Odobr.septokut.l.sval,šľ.a fasc.mikrovask.anastm:predk.
5t881.9↔	Odobr.septokut.laloka sval,šľ.a f.mikrovask.anast:noha
5t881.x	Odobr.septokut.l.sval.šľ.a fascie mikrovask.anastm::ost.
5t882.0↔	Odobr.myokut.l.sval,šľ.a fasc.mikrovask.anastm:hlava,krk
5t882.1↔	Odobr.myokut.l.sval,šľ.a fasc.mikrovask.anast:rameno,axi.
5t882.2↔	Odobr.myokut.l.sval,šľ.a fasc.mikrovask.anastm:ram.,lakeť
5t882.3↔	Odobr.myokut.lal.sval,šľ.a fasc.mikrovask.anastm:predlakt
5t882.4↔	Odobr.myokut.l.sval,šľ.a fasc.mikrovask.anast:hr.stena,chrb.
5t882.5↔	Odobr.myokut.l.sval,šľ.a fasc.mikrovask.anastm:bruš.stena
5t882.6↔	Odobr.myokut.l.sval,šľ.a fasc.mikrovask.anast:ing,gen,gl.obl.
5t882.7↔	Odobr.myokut.l.sval,šľ.a fasc.mikrovask.anastm:steh.,koleno
5t882.8↔	Odobr.myokut.l.sval,šľ.a fasc.mikrovask.anastm:predkol.
5t882.9↔	Odobr.myokut.laloka sval,šľ.a f.mikrovask.anast:noha
5t882.x	Odobr.myokut.l.sval,šľ.a fasccie mikrovask.anastm::ost.
5t883.0↔	Odobr.osteo-myok/fasciok.l.sv,šľ.a f.mikrovask.anast:hl,krk
5t883.1↔	Odobr.osteo-myok/fasciok.l.sv,šľ.a f.mikrovas.anast:ram,axi.
5t883.2↔	Odobr.osteo-myok/fasciok.l.sv,šľ.a f.mikrovas.anast:ram,lak.
5t883.3↔	Odobr.osteo-myok/fasciok.l.sv,šľ.a f.mikrovask.anast:predl.
5t883.4↔	Od.osteo-myok/fasc.lal.sv,šľ.a f.mikrovas.anast:hr.st,chrb.
5t883.5↔	Odobr.osteo-myok/fascio.l.sv,šľ.a f.mikrov.anast:bruš.st.
5t883.6↔	Odo.osteo-myok/fascio.l.sv,šľ.a f.mikrov.anast:ing,gen,gl.obl
5t883.7↔	Odobr.osteo-myok/fascio.l.sv,šľ.a f.mikrov.anast:steh,kol.
5t883.8↔	Odobr.osteo-myok/fasciok.l.sv,šľ.a f.mikrov.anast:predkol.
5t883.9↔	Odobr.osteo-myok/fasciok.lal.sv,šľ.a f.mikrov.anast:noha
5t883.x	Odobr.osteo-myok/fasciok.lal.sv,šľ.a f.mikrovask.anast:ost.
5t884.0↔	Odobr.iného transpl.sv,šľ.a fasc.mikrovask.anast:hl,krk
5t884.1↔	Odobr.i.transpl.sv,šľ.a fasc.mikrovask.anast:rameno,axila
5t884.2↔	Odobr.i.transpl.sv,šľ.a fasc.mikrovask.anast:ram,lakeť
5t884.3↔	Odobr.i.transpl.sv,šľ.a fasc.mikrovask.anast:predlakt
5t884.4↔	Odobr.i.transpl.sv,šľ.a fasc.mikrovask.anast:hrud.sten,chrb.
5t884.5↔	Odobr.i.transpl.sv,šľ.a fasc.mikrovask.anast:bruš.stena
5t884.6↔	Odobr.i.transpl.sv,šľ.a fasc.mikrovask.anast:ing,gen,gl.obl.
5t884.7↔	Odobr.i.transpl.sv,šľ.a fasc.mikrovask.anast:stehno,kol.
5t884.8↔	Odobr.i.transpl.sv,šľ.a fasc.mikrovask.anast:predkol.
5t884.9↔	Odobr.iného transpl.sv,šľ.a fasc.mikrovask.anast:noha
5t884.x	Odobr.i.transplantátu sv,šľ.a fasc.mikrovask.anast:ost.
5t920↔	Amputácia intertorakoskapulárna
5t921↔	Exartikulácia v ramennom kĺbe
5t922↔	Amputácia v oblasti ramena
5t923↔	Exartikulácia v lakťovom kĺbe
5t924↔	Amputácia v oblasti predlaktia
5t92x↔	Amputácia a exartikulácia hornej končatiny, ostatné
5t930↔	Exartikulácia v oblasti zápästia
5t931↔	Amputácia v oblasti zápästia
5t932↔	Amputácia v oblasti stredu ruky
5t933↔	Amputácia prsta ruky
5t934↔	Amputácia prsta s kožnou alebo svalovou plastikou
5t935↔	Exartikulácia prsta ruky
5t936↔	Exartikulácia prsta ruky s kožnou/svalovou plastikou
5t937↔	Egalizácia ruky resekciou 5.lúča
5t938↔	Egalizácia ruky resekciou 2.lúča
5t939↔	Egalizácia ruky resekciou 3. a 4.lúča
5t93a↔	Amputácia transmetakarpálne
5t93x↔	Amputácia a exartikulácia ruky, ostatné
5t940↔	Hemipelvektómia
5t941↔	Nekompletná hemipelvektómia
5t942↔	Exartikulácia v bedrovom kĺbe
5t943↔	Amputácia v oblasti stehna
5t944↔	Amputácia v oblasti proximálneho stehna
5t945↔	Amputácia v oblasti stredného a distálneho stehna
5t946↔	Amputácia v oblasti kolena
5t947↔	Exartikulácia kolena
5t948↔	Amputácia v oblasti predkolenia
5t949↔	Amputácia v oblasti proximálneho predkolenia
5t94a↔	Amputácia v oblasti stredného predkolenia
5t94x↔	Amputácia a exartikulácia v obl.DK,ost.
5t950↔	Amputácia v oblasti distál.predkolenia podľa Syme
5t951↔	Amputácia v oblasti chodidla
5t952↔	Amputácia v oblasti chodidla podľa Spitzy
5t953↔	Amputácia v oblasti chodidla podľa Pirogoff
5t954↔	Amputácia v oblasti chodidla podľa Chopart
5t955↔	Amputácia v oblasti stredu chodidla podľa Lisfranc
5t956↔	Amputácia transmetatarsálne
5t957↔	Amputácia prstov nohy
5t958↔	Amputácia lúčov
5t95x↔	Amputácia a exartikulácia chodidla, ostatné
5t960↔	Revízia amputačnej oblasti ramenného kĺbu a ramena
5t961↔	Revízia amputačnej oblasti predlaktia
5t962↔	Revízia amputačnej oblasti ruky
5t963↔	Revízia amputačnej oblasti stehna
5t964↔	Revízia amputačnej oblasti predkolenia
5t965↔	Revízia amputačnej oblasti chodidla
5t96x	Revízia amputačnej oblasti, ostatné
5v141.0	R.a roz.odst.ch.tk.na ko.a podk:b.prim.uz.ra:hist.kontr:pera
5v141.4	R.a roz.odstr.ch.tk.na ko.a podk:b.pr.uz.ra:hist.kontr:i.č.hl.
5v141.5	Rad.a rozs.odst.ch.tk.na ko.a podk:b.pr.uz.ra:hist.kontr:krk
5v141.6↔	R.a roz.ods.ch.tk.na ko.a podk:b.pr.uz.ra:his.kontr:ram,axila
5v141.7↔	R.a roz.ods.ch.tk.ko.a podk:b.pr.uz.ra:hist.kont:ram,lakeť
5v141.8↔	R.a roz.odst.ch.tk.ko.a podk:b.prim.uz.ra:hi.kon:predlaktie
5v141.9↔	Rad.a rozs.odst.chor.tk.ko.a podk:b.prim.uz.ra:hist.kont:ruka
5v141.a	R.a roz.ods.ch.tk.ko.a podk:b.pr.uz.ra:hi.kon:hrud.st,chrbát
5v141.b	Rad.a rozs.odst.ch.tk-ko.a podk:b.pr.uz.ra:his.kon:bruš.o
5v141.c	Rad.a rozs.odst.ch.tk.ko.a podk:b.pri.uz.ra:his.kon:ing,genit.o
5v141.d	R.a rozs.odst.ch.tk.na ko.a podk:b.pri.uz.ra:his.kon:glut.o
5v141.e↔	R.a roz.ods.ch.tk.ko.a podk:b.pr.uz.ra:hist.kontr:stehno,kol
5v141.f↔	R.a roz.ods.ch.tk.ko.a podk:b.pr.uz.ra:his.kon:predkol
5v141.g↔	R.a rozs.ods.ch.tk.na ko.a podk:b.pr.uz.ra:his.kon:chodidlo
5v141.x	R.a roz.ods.ch.tk.na ko.a podk:b.prim.uzav.ra:hist.kontr:ost.
5v143.0	Rad.a rozs.odst.ch.tk.na k.a podk:prim.uz.rany:hist.kont:pera
5v143.4	R.a roz.ods.chor.tk.koži a podk:prim.uz.ra:hist.kont:i.č.hlavy
5v143.5	Rad.a rozs.ods.ch.tk.na k.a podk:prim.uzav.ra:hist.kontr:krk
5v143.6↔	R.a rozs.ods.chor.tk.na ko.a podk:pri.uz.r:hist.kontr:ram,axila
5v143.7↔	Rad.a roz.ods.ch.tk.na k.a podk:prim.uz.r:his.kont:ram,lakeť
5v143.8↔	R.a roz.ods.ch.tk.na ko.a podk:pri.uz.ra:hi.kont:predlaktie
5v143.9↔	Rad.a rozs.odstr.chor.tk.na ko a podk:pri.uz.ra:hist.kontr:ruka
5v143.a	R.a roz.ods.ch.tk.na k.a podk:prim.uz.r:hist.kontr:hr.st.,chrb
5v143.b	Rad.a rozs.odst.chor.tk.na k.a podk:prim.uz.ra:hist.kon:bruš.o
5v143.c	R.a rozs.ods.ch.tk.na k.a podk:prim.uz.r:hist.kontr:ing,genit.o
5v143.d	Rad.a rozs.ods.ch.tk.na ko.a podk:pri.uz.rany:hist.kontr:glut.o
5v143.e↔	Rad.a rozs.ods.ch.tk.na k.a podk:pri.uz.r:hist.kontr:stehn,kol
5v143.f↔	R.a rozs.ods.ch.tk.na k.a podkož:pri.uz.rany:hist.kont:predkol
5v143.g↔	Rad.a rozs.ods.chor.tk.koži a podk:prim.uz.ra:hist.kontr:noha
5v262.0	Komb.plast.zákr.k.a podk:stopk.miest.lalok so vzdial.lal:pery
5v281	Plastická rekonštrukcia hornej pery

5v282	Plastická rekonštrukcia dolnej pery
5v283	Plastická rekonštrukcia ústneho kútika
5v290.0	Implantácia kožného expandera:pery
5v290.5	Implantácia kožného expandera:krk
5v290.6↔	Implantácia kožného expandera:rameno,axila
5v290.7↔	Implantácia kožného expandera:rameno a lakeť
5v290.8↔	Implantácia kožného expandera:predlaktie
5v290.9↔	Implantácia kožného expandera:ruka
5v290.a	Implant.kožného expandera:hrud.st.,chrbát
5v290.b	Implantácia kožného expandera:bruš.obl.
5v290.c	Implantácia kožného expandera:inguin,genit.obl.
5v290.d	Implantácia kožného expandera:gluteál.obl.
5v290.e↔	Implantácia kožného expandera:stehno a koleno
5v290.f↔	Implantácia kožného expanderad:predkolenie
5v290.g↔	Implantácia kožného expandera:noha/chodid
5v290.x↔	Implantácia kožného expandera:ostat.
5v426.0	Dermabrázia veľkej povrch.plochy kož.vrstvy:pery
5v426.4	Dermabrázia veľkej povrch.plochy kož.vrstvy:ostat.č.hlavy
5v426.5	Dermabrázia veľkej povrch.plochy kož.vrstvy:krk
5v426.6↔	Dermabrázia veľkej povrch.plochy kož.vrstvy:rameno,axila
5v426.7↔	Dermabrázia veľkej povrch.plochy kož.vrstvy:ram.a lakeť
5v426.8↔	Dermabrázia veľkej povrch.plochy kož.vrstvy:predlaktie
5v426.9↔	Dermabrázia veľkej povrch.plochy kož.vrstvy:ruka
5v426.a	Dermabrázia veľkej povrch.plochy kož.vrstvy:hrud.st.a chrbát
5v426.b	Dermabrázia veľkej povrch.plochy kož.vrstvy:bruš.obl
5v426.c	Dermabrázia veľkej plochy kož.vrstvy:inguin.,genitál.o
5v426.d	Dermabrázia veľkej povrch.plochy kož.vrstvy:glut.obl
5v426.e↔	Dermabrázia veľkej povrch.plochy kož.vrstvy:stehno a koleno
5v426.f↔	Dermabrázia veľkej povrch.plochy kož.vrstvy:predkolenie
5v426.g↔	Dermabrázia veľkej povrch.plochy kož.vrstvy:noha(chodidlo)
5v426.x	Dermabrázia veľkej povrch.plochy kož.vrstvy:ostat.
5v427.0	Zbrúsenie veľkej pl.povrch.kož.vrstvy:pery
5v427.4	Zbrúsenie veľkej pl.povrch.kož.vrstvy:ost.č.hlavy
5v427.5	Zbrúsenie veľkej plochy povrch.kož.vrstvy:krk
5v427.6↔	Zbrúsenie veľ.pl.povrch.kož.vrstvy:rameno,axila
5v427.7↔	Zbrúsenie veľkej pl.povrch.kož.vrstvy:ram,lakeť
5v427.8↔	Zbrúsenie veľkej pl.povrch.kož.vrstvy:predlaktie
5v427.9↔	Zbrúsenie veľkej plochy povrch.kož.vrstvy:ruka
5v427.a	Zbrúsenie veľkej plochy povrch.kož.vrstvy:hrud.stena,chrbát
5v427.b	Zbrúsenie veľkej plochy povrch.kož.vrstvy:brucho
5v427.c	Zbrúsenie veľkej plochy povrch.kož.vrstvy:inguin,genitál.o
5v427.d	Zbrúsenie veľkej plochy povrch.kož.vrstvy:gluteál.o.
5v427.e↔	Zbrúsenie veľkej plochy povrch.kož.vrstvy:stehno,kol
5v427.f↔	Zbrúsenie veľkej plochy povrch.kož.vrstvy:predkol
5v427.g↔	Zbrúsenie veľkej plochy povrch.kož.vrstvy:noha(chodidlo)
5v427.x	Zbrúsenie veľkej plochy povrch.kož.vrstvy:ostatné
5v428.0	Exkochleácia veľkej plochy povr.kož.vrst:pery
5v428.4	Exkochleácia veľkej plochy povr.kož.vrst:ost.č.hlavy
5v428.5	Exkochleácia veľkej plochy povr.kož.vrst:krk
5v428.6↔	Exkochle.veľkej plochy povr.kož.vrst:rameno,axila
5v428.7↔	Exkochle.veľkej plochy povr.kož.vrst:rameno a lakeť
5v428.8↔	Exkochleácia veľkej plochy povr.kož.vrst:predlaktie
5v428.9↔	Exkochleácia veľkej plochy povr.kož.vrst:ruka
5v428.a	Exkochleácia veľkej plochy povr.kož.vrst:hrud.st.,chrbát
5v428.b	Exkochleácia veľkej plochy povr.kož.vrst:brušná obl.
5v428.c	Exkochleácia veľkej plochy povr.kož.vrst:inguin.,genitál.o
5v428.d	Exkochleácia veľkej plochy povr.kož.vrst:gluteál.obl.
5v428.e↔	Exkochleácia veľkej plochy povr.kož.vrst:stehno,koleno
5v428.f↔	Exkochleácia veľkej plochy povr.kož.vrstoch:predkolenie
5v428.g↔	Exkochleácia veľkej plochy povr.kož.vrst:noha(chodidlo)
5v428.x	Exkochleácia veľkej plochy povr.kož.vrstvy:ostatné
5v42a.0	Th laserom veľkej plochy povrch.kož.vrstvy:pery
5v42a.4	Th laserom veľkej plochy povrch.kož.vrstvy:ost.č.hlavy
5v42a.5	Th laserom veľkej plochy povrch.kož.vrstvy:krk
5v42a.6↔	Th laserom veľkej plochy povrch.kož.vrstvy:rameno,axila
5v42a.7↔	Th laserom veľkej plochy povrch.kož.vrstvy:ram,lakeť
5v42a.8↔	Th laserom veľkej plochy povrch.kož.vrstvy:predlaktie
5v42a.9↔	Liečba laserom veľkej plochy povrch.kož.vrstvy:ruka
5v42a.a	Th laserom veľkej plochy povrch.kož.vrstvy:hrud.st,chrbát
5v42a.b	Th laserom veľkej plochy povrch.kož.vrstvy:bruš.obl
5v42a.c	Th laserom veľkej plochy povrch.kož.vrstvy:inguin,genit.o
5v42a.d	Th laserom veľkej plochy povrch.kož.vrstvy:glut.obl.
5v42a.e↔	Th laserom veľkej plochy povrch.kož.vrstvy:stehno,koleno
5v42a.f↔	Th laserom veľkej plochy povrch.kož.vrstvy:predkol.
5v42a.g↔	Th laserom veľkej plochy povrch.kož.vrstvy:noha(chodidlo)
5v42a.x	Liečba laserom veľ.plochy povrch.kožnej vrstvy:ostat.
5v42b.0	Holenie[shaving]veľkej plochy povrch.kož.vrstvy:pery
5v42b.4	Holenie[shaving]veľkej plochy povrch.kož.vrstvy:ost.č.hlavy
5v42b.5	Holenie[shaving]veľ.plochy povrch.kož.vrstvy:krk
5v42b.6↔	Holenie[shaving]veľkej plochy povrch.kož.vrstvy:rameno,axila
5v42b.7↔	Holenie[shaving]veľkej plochy povrch.kož.vrstvy:ram,lakeť
5v42b.8↔	Holenie[shaving]veľkej plochy povrch.kož.vrstvy:predlaktie
5v42b.9↔	Holenie[shaving],veľkej plochy povrch.kož.vrstvy:ruka
5v42b.a	Holenie[shaving]veľkej plochy povrch.kož.vrstvy:hrud.st,chrb.
5v42b.b	Holenie[shaving]veľkej plochy povrch.kož.vrstvy:bruš.obl.
5v42b.c	Holenie[shaving]veľkej plochy povrch.kož.vrstvy:ingu,genit.o
5v42b.d	Holenie[shaving]veľkej plochy povrch.kož.vrstvy:glut.obl.
5v42b.e↔	Holenie[shaving]veľkej plochy povrch.kož.vrstvy:stehno,kol
5v42b.f↔	Holenie[shaving]veľkej plochy povrch.kož.vrstvy:predkol.
5v42b.x	Holenie[shaving]veľkej pl.povrch.kož.vrstvy:ostat.
5v500.5	Escharotómia kože a podk.pri popál.a polept:krk
5v500.6↔	Escharot.k. a podk.pri popál.a polept:ram,axila
5v500.7↔	Escharotómia k.a podkož.pri popál.a polept:ram,lakeť
5v500.8↔	Escharotómia kože a podk.pri popál.a polept:predlaktie
5v500.9↔	Escharotómia kože a podkožia pri popál.a polept:ruka
5v500.a	Escharotómia kože a podkož.pri popál.a polept:hrud.steny
5v500.b	Escharotómia kože a podk.pri popál.a polept:bruš.o
5v500.e↔	Escharotómia kože a podkož.pri popál.a polept:stehno,koleno
5v500.f↔	Escharotómia kože a podk.pri popál.a polept:predkol
5v500.g↔	Escharotómia kože a podk.pri popál.a polept:noha
5v500.j	Escharotómia kože a podk.pri popál.a polept:chrbát
5v501.5	Fasciotómia kože a podk.pri popál.a polept:krk
5v501.6↔	Fasciotómia kože a podk.pri popál.a polept:rameno,axila
5v501.7↔	Fasciotómia kože a podk.pri popál.a polept:ram,lakeť
5v501.8↔	Fasciotómia kože a podk.pri popál.a polept:predlakt
5v501.9↔	Fasciotómia kože a podk.pri popál.a polept:ruka
5v501.a	Fasciotómia kože a podk.pri popál.a polept:hrud.st.
5v501.b	Fasciotómia kože a podk.pri popál.a polept:bruš.obl.
5v501.e↔	Fasciotómia kože a podk.pri popál.a polept:stehno,koleno
5v501.f↔	Fasciotómia kože a podk.pri popál.a polept:predkol.
5v501.g↔	Fasciotómia kože a podk.pri popál.a polept:noha
5v501.j	Fasciotómia kože a podk.pri popál.a polept:chrbát
5v502.5	Escharotóm.s fasciotóm.kože a podk.pri popál.a polept:krk
5v502.6↔	Escharotóm.s fasciotóm.k.a podk.pri popál,polept:ram,axila
5v502.7↔	Escharotóm.s fasciot.kože a podk.pri popál,polept:ram,lak
5v502.8↔	Escharotóm.s fasciotóm.kože a podk.pri popál,polept:predlakt
5v502.9↔	Escharotómia s fasciotóm.kože a podk.pri popál,polept:ruka
5v502.a	Escharotóm.s fasciotóm.kože a podk.pri popál,polept:hrud.st
5v502.b	Escharot.s fasciotómiou kože a podk.pri popál,polept:bruš.o
5v502.c	Escharotóm.s fasciotóm.k.a podk.pri popál,polept:stehno,kol
5v502.e↔	Escharotóm.s fasciotóm.k.a podk.pri popál,polept:predkol
5v502.f↔	Escharotóm.s fasciotóm.k.a podk.pri popál,polept:noha
5v502.g↔	Escharotóm.s fasciotóm.kože a podk.pri popál,polept:chrbát
5v503.6↔	Escharot.k.a podk-pop,polept.s dekompres.perif.n:ram,axila
5v503.7↔	Eschartóm.k.a podk.-pop,polept.s dekompres.perif.n:ram,lak
5v503.8↔	Escharotóm.kože a podk-pop,polept.s dekompr.perif.n:predlak
5v503.9↔	Escharotómia kože a podk-pop,polept.s dekompr.perif.n:ruka
5v503.c	Eschart.k.a podk-pop,polept.s dekompres.perif.n:ing,genitál
5v503.e↔	Escharotóm.k.a podk-pop,polept.s dekompres.perif.n:steh,kol
5v503.f↔	Escharotóm.k.a podk-pop,polept.s dekompres.perif.n:predkol
5v503.g↔	Escharot.kože a podk.-popál,polept.s dekompres.perif.n:noha
5v503.k	Escharotóm.k.a podk-pop,polept.s dekompres.perif.n:skrótum
5v503.m	Escharotóm.k.a podk-pop,polept.s dekompres.perif.n:črevo
5v50x.x	Ostat.incízie kože a podkožia pri popál.a poleptaniach
5v511.0	Dermabázia kože a podkož.-popál.a polept:pery
5v511.1	Dermabrázia kože a podkož.-popál.a polept:nos
5v511.2↔	Dermabrázia kože a podkož.-popál.a polept:ucho
5v511.3↔	Dermabrázia kože a podkož.-popál.a polept:oč.viečko
5v511.4	Dermabrázia kože a podkož.-popál.a polept:č.hlavy mimo vlas
5v511.5	Dermabrázia kože a podkož.-popál.a polept:krk

5v511.6↔	Dermabrázia kože a podkož.-popál.a polept:ram,axila
5v511.7↔	Dermabrázia kože a podkož.-popál.a polept:ram,lakeť
5v511.8↔	Dermabrázia kože a podkož.-popál.a polept:predlakt
5v511.9↔	Dermabrázia kože a podkož.-popál.a polept:ruka
5v511.a	Dermabrázia kože a podkož.-popál.a polept:hrud.stena
5v511.b	Dermabrázia kože a podkož.-popál.a polept:bruš.obl
5v511.c	Dermabrázia kože a podkož.-popál.a polept:inguin,genit.o
5v511.d	Dermabrázia kože a podkož.-popál.a polept:gluteál.o.
5v511.e↔	Dermabrázia kože a podkož.-popál.a polept:stehno,koleno
5v511.f↔	Dermabrázia kože a podkož.-popál.a polept:predkol
5v511.g↔	Dermabrázia kože a podkož.-popál.a polept:noha
5v511.h	Dermabrázia kože a podkož.-popál.a polept:vlas.č.kože hlavy
5v511.j	Dermabrázia kože a podkož.-popál.a polept:chrbát
5v511.k	Dermabrázia kože a podkož.-popál.a polept:skrótum
5v511.m	Dermabrázia kože a podkož.-popál.a polept:obl.hrádze
5v511.x	Dermabrázia kože a podkož.-popál.a polept:ostatné
5v512.0	Epifasciál.nekrozekt.kože a podkož-popál.a polept:pery
5v512.1	Epifasciál.nekrozektóm.kože a podk-popál,polept:nos
5v512.2↔	Epifasciál.nekrozektóm.kože a podk-popál,polept:ucho
5v512.3↔	Epifasciál.nekrozektóm.kože a podk-popál,polept:oč.viečko
5v512.4	Epifasciál.nekrozekt.k.a podk-popál,polept:č.hlavy mimo vlas
5v512.5	Epifasciál.nekrozektómia k.a podk.-pop.a polept:krk
5v512.6↔	Epifasciál.nekrozektóm.kože a podk-popál,polept:ram,axila
5v512.7↔	Epifasciál.nekrozektóm.kože a podk-popál,polept:ram,lakeť
5v512.8↔	Epifasciál.nekrozektóm.kože a podk-popál,polept:predlakt
5v512.9↔	Epifasciál.nekrozektóm.kože a podkožia-popál,polept:ruka
5v512.a	Epifasciál.nekrozektóm.kože a podk-popál,polept:hrud.stena
5v512.b	Epifasciál.nekrozektóm.kože a podk-popál,polept:bruš.o
5v512.c	Epifasciál.nekrozektóm.k.a podk-popál,polept:inguin,genit.o
5v512.d	Epifasciál.nekrozektóm.kože a podk-popál,polept:gluteál.o
5v512.e↔	Epifasciál.nekrozektóm.kože a podk-popál,polept:stehno,kol
5v512.f↔	Epifasciál.nekrozektóm.kože a podk-popál,polept:predkol
5v512.g↔	Epifasciál.nekrozektóm.kože a podk-popál,polept:noha
5v512.h	Epifasciál.nekrozektóm.k.a podk-popál,polep:vlas.č.kože hlavy
5v512.j	Epifasciál.nekrozektóm.kože a podk-popál,polept:chrbát
5v512.k	Epifasciál.nekrozektóm.kože a podk-popál,polept:skrótum
5v512.m	Epifasciál.nekrozektóm.kože a podk-popál,polept:črev.obl
5v512.x	Epifasciál.nekrozektómia k.a podk.-pop.a polept:ost
5v513.0	Tangenciál.excízia kože a podkožia-popál,polept:pery
5v513.1	Tangenciál.excízia kože a podkož- popál,polept:nos
5v513.2↔	Tangenciál.excízia kože a podkož- popál,polept:ucho
5v513.3↔	Tangenciál.excíz.kože a podkož-pri popál,polept:oč.viečko
5v513.4	Tangenciál.excíz.k.a podkož-pop,polept:č.hlavy mimo vlas.č.
5v513.5	Tangenciál.excízia kože a podkož- popál,polept:krk
5v513.6↔	Tangenciál.excízia kože a podkož- popál,polept:ram,axila
5v513.7↔	Tangenciál.exc.kože a podkož-pri popál,polept:rameno,lakeť
5v513.8↔	Tangenciál.excízia kože a podkož- popál,polept:predlakt
5v513.9↔	Tangenciál.excízia kože a podkož- popál,polept:ruka
5v513.a	Tangenciál.excízia kože a podkož- popál,polept:hrud.st.
5v513.b	Tangenciál.excízia kože a podkož- popál,polept:bruš.obl.
5v513.c	Tangenciál.excí.k.a podkož-pri pop.a polept:ingv,genitál.o
5v513.d	Tangenciál.excízia kože a podkož- popál,polept:glut.obl.
5v513.e↔	Tangenciál.excízia kože a podkož- popál,polept:steh,koleno
5v513.f↔	Tangenciál.excízia kože a podkož- popál,polept:predkol
5v513.g↔	Tangenciál.excízia kože a podkož- popál,polept:noha
5v513.h	Tangenciál.excízia kože a podkož- popál,polept:vlas.č.hlavy
5v513.j	Tangenc.excízia k.a podkož-pri pop.a polept:chrbát
5v513.k	Tangenciál.excízia kože a podkož- popál,polept:skrótum
5v513.m	Tangenciál.excízia kože a podkož- popál,polept:hrádza
5v513.x	Tangenciál.excízia kože a podkož- popál,polept:ost.
5v514.0	Laser.deštrukcia chor.tk.kože a podk-popál,polept:pery
5v514.1	Laser.deštrukcia chor.tk.kože a podk-popál,polept:nos
5v514.2↔	Laser.deštrukcia chor.tk.kože a podk-popál,polept:ucho
5v514.3↔	Laser.deštrukcia chor.tk.kože a podk-popál,polept:oč.viečko
5v514.4	Laser.deštr.ch.tk.k.a podk-pop.a polep:č.hlavy mimo vlas.č.
5v514.5	Laser.deštrukcia chor.tk.kože a podk-popál,polept:krk
5v514.6↔	Laser.deštrukcia chor.tk.kože a podk-popál,polept:ram,axila
5v514.7↔	Laser.deštrukcia chor.tk.kože a podk-popál,polept:ram,lakeť
5v514.8↔	Laser.deštrukcia chor.tk.kože a podk-popál,polept:predlakt
5v514.9↔	Laser.deštrukcia chor.tk.kože a podk-popál,polept:ruka
5v514.a	Laser.deštrukcia chor.tk.kože a podk-popál,polept:hrud.st.
5v514.b	Laser.deštrukcia chor.tk.kože a podk-popál,polept:bruš.obl.
5v514.c	Laser.deštruk.ch.tk.k.a podk-pop.a polep:ingui,genit.obl.
5v514.d	Laser.deštrukcia chor.tk.kože a podk-popál,polept:gluteál.obl.
5v514.e↔	Laser.deštrukcia chor.tk.kože a podk-popál,polept:stehno,kol
5v514.f↔	Laser.deštrukcia chor.tk.kože a podk-popál,polept:predkol
5v514.g↔	Laser.deštrukcia chor.tk.kože a podk-popál,polept:noha
5v514.h	Laser.deštrukcia chor.tk.kože a podk-popál,polept:vlas.č.hlavy
5v514.j	Laser.deštrukcia chor.tk.kože a podk-popál,polept:chrbát
5v514.k	Laser.deštrukcia chor.tk.kože a podk-popál,polept:skrótum
5v520	Debridem.rany svalu pri popál.a poleptaniach
5v521	Debridement rany šľachy pri popál.a polept.
5v522	Debridement rany fascie pri popál.a polept.
5v523	Debridem.rany mäkk.č.presah.sval,šľ.a fascie pri popál,polep
5v52x	Debridement rany svalu,šľ.a fascie pri popál,polept:ost.
5v530.0	Dočas.pokr.mäkk.č.- popál,polept:alogén.TX kože,mploš:pery
5v530.1	Dočas.pokr.mäkk.č.- popál,polept:alogén.TX kože,mploš:nos
5v530.2↔	Dočas.pokr.mäkk.č.- popál,polept:alogén.TX kože,mploš:ucho
5v530.3↔	Doč.pokr.mäkk.č.- pop,polept:alog.transpl.k.,mploš:oč.viečko
5v530.4	Doč.pokr.mäkk.č.- popál,pol:alog.transpl.k.,mploš:os.č.hlavy
5v530.5	Dočas.pokr.mäkk.č.- popál,polept:alogén.TX kože,mploš:krk
5v530.6↔	Doč.pokr.mäkk.č.- pop,polep:alogén.TX kože,mploš:ram,axila
5v530.7↔	Doč.pokr.mäkk.č.- pop,polept:alogén.TX kože,mploš:ram,lak
5v530.8↔	Doč.pokr.mäkk.č.- popál,polep:alogén.TX kože,mploš:predlakt
5v530.9↔	Dočas.pokr.mäkk.č.- popál,polept:alogén.TX kože,mploš:ruka
5v530.a	Doč.pokr.mäkk.č.- pop,polep:alogén.TX kože,mploš:hrud/chrb
5v530.b	Doč.pokr.mäkk.č.- pop,polept:alogén.TX kože,mploš:bruš.o
5v530.c	Doč.pokr.mäkk.č.- pop,polep:alogén.TX kože,mploš:ing,gen.o
5v530.d	Dočas.pokr.mäkk.č.- popál,pol:alogén.TX kože,mploš:glut.o
5v530.e↔	Dočas.pokr.mäkk.č.- popál,pol:alogén.TX kože,mploš:stehn,kol
5v530.f↔	Doč.pokr.mäkk.č.- popál,polept:alogén.TX kože,mploš:predkol
5v530.g↔	Dočas.pokr.mäkk.č.- popál,polept:alogén.TX kože,mploš:noha
5v530.x↔	Doč.pokr.mäkk.č.- popál,polep:alog.tranplant.kože.,mploš:ost
5v531.0	Doč.pokryt.mäkk.č.- popál,pol:xenogén.kož.náhr.,mploš:pery
5v531.1	Doč.pokryt.mäkk.č.- popál,polept:xenog.kož.náhr.,mploš:nos
5v531.2↔	Doč.pokr.mäkk.č.- popál,pol:xenogén.kož.náhr.,mploš:ucho
5v531.3↔	Doč.pokr.mäkk.č.- pop,pol:xenogén.kož.náhr.,mploš:oč.viečko
5v531.4	Doč.pokr.mäkk.č.- pop,pol:xenog.náhr.k,mploš:č.hlavy m.vlas
5v531.5	Dočas.pokryt.mäkk.č.- popál,pol:xenogén.kož.náhr.,mploš:krk
5v531.6↔	Doč.pokr.mäkk.č.- pop,pol:xenog.kož.náhr.,mploš:ram,axila
5v531.7↔	Doč.pokr.mäkk.č.- popál,pol:xenogén.kož.náhr.,mploš:ram,lak
5v531.8↔	Doč.pokr.mäkk.č.- popál,pol:xenog.kož.náhr.,mploš:predlakt
5v531.9↔	Doč.pokryt.mäkk.č.- popál,pol:xenogén.kož.náhr.,mploš:ruka
5v531.a	Dočas.pokr.mäkk.č.- pop,pol:xenog.náhr.k.mploš:hrud/chrb
5v531.b	Doč.pokr.mäkk.č.- popál,pol:xenog.náhr.k.mploš:bruš.o
5v531.c	Doč.pokr.mäkk.č.- popál,pol:xenogén.kož.náhr.,mploš:ing,gen
5v531.d	Doč.pokr.mäkk.č.- popál,pol:xenogén.kož.náhr.,mploš:glut.o
5v531.e↔	Doč.pokr.mäkk.č.- popál,pol:xenog.kož.náhr.,mploš:stehn,kol
5v531.f↔	Doč.pokr.mäkk.č.- popál,pol:xenogén.kož.náhr.,mploš:predkol
5v531.g↔	Doč.pokryt.mäkk.č.- popál,pol:xenogén.kož.náhr.,mploš:noha
5v531.h	Doč.pokr.mäkk.č.- popál,pol:xenog.kož.náhr.,mploš:vlas.č.hl.
5v531.x	Dočas.pokryt.mäkk.č.- popál,polept:xenog.náhr.k.mploš.,ost.
5v532.0	Dočas.pokryt.mäkk.č.-popál,polept:aloplast.mat,mploš:pery
5v532.1	Dočas.pokryt.mäkk.č.-popál,polept:aloplast.mat,mploš:nos
5v532.2↔	Dočas.pokryt.mäkk.č.-popál,polept:aloplast.mat,mploš:ucho
5v532.3↔	Doč.pokryt.mäkk.č.-pop,polept:aloplast.mat,mploš:oč.viečko
5v532.4	Doč.pokryt.mäkk.č.-pop,polept:aloplast.mat,mploš:os.č.hlavy
5v532.5	Dočas.pokryt.mäkk.č.-popál,polept:aloplast.mat,mploš:krk
5v532.6↔	Doč.pokryt.mäkk.č.-pop,polept:aloplast.mat,mploš:ram,axila
5v532.7↔	Doč.pokryt.mäkk.č.-pop,polept:aloplast.mat,mploš:ram,lak
5v532.8↔	Doč.pokryt.mäkk.č.-pop,polept:aloplast.mat,mploš:predlakt
5v532.9↔	Dočas.pokryt.mäkk.č.-pop,polept:aloplast.mat,mploš:ruka
5v532.a	Doč.pokryt.mäkk.č.-pop,polept:aloplast.mat,mploš:hrud/chrb
5v532.b	Dočas.pokryt.mäkk.č.-pop,polept:aloplast.mat,mploš:bruš.o
5v532.c	Doč.pokryt.mäkk.č.-pop,polept:aloplast.mat,mploš:ing,gen.o
5v532.d	Dočas.pokryt.mäkk.č.-pop,polept:aloplast.mat,mploš:glut.o
5v532.e↔	Doč.pokryt.mäkk.č.-pop,polept:aloplast.mat,mploš:stehn,kol
5v532.f↔	Dočas.pokryt.mäkk.č.-pop,polept:aloplast.mat,mploš:predkol
5v532.g↔	Dočas.pokryt.mäkk.č.-popál,polept:aloplast.mat,mploš:noha
5v532.x↔	Dočas.pokryt.mäkk.č.-pop,polept:aloplast.mat,mploš:ost

5v533.0	Dočas.pokr.mäkk.č.-pop,pol:kultúra.keratinoc,mploš:pery
5v533.1	Dočas.pokr.mäkk.č.-pop,pol:kultúra.keratinoc,mploš:nos
5v533.2↔	Dočas.pokr.mäkk.č.-pop,pol:kultúra.keratinoc,mploš:ucho
5v533.3↔	Doč.pokr.mäkk.č.-pop,pol:kultúra.keratinoc,mploš:oč.viečko
5v533.4	Doč.pokr.mäkk.č.-pop,pol:kult.keratinoc,mploš:ost.č.hlavy
5v533.5	Dočas.pokr.mäkk.č.-popál,polept:kultúra.keratinoc,mploš:krk
5v533.6↔	Doč.pokr.mäkk.č.-pop,pol:kult.keratinoc,mploš:ram,axila
5v533.7↔	Doč.pokr.mäkk.č.-pop,pol:kultúra.keratinoc,mploš:ram,lak
5v533.8↔	Dočas.pokr.mäkk.č.-pop,pol:kultúra.keratinoc,mploš:predlakt
5v533.9↔	Dočas.pokr.mäkk.č.-pop,pol:kultúra.keratinoc,mploš:ruka
5v533.a	Doč.pokr.mäkk.č.-pop,pol:kultúra.keratinoc,mploš:hrud/chrb
5v533.b	Dočas.pokr.mäkk.č.-pop,pol:kultúra.keratinoc,mploš:bruš.o
5v533.c	Doč.pokr.mäkk.č.-pop,pol:kultúra.keratinoc,mploš:ing,gen.o
5v533.d	Dočas.pokr.mäkk.č.-pop,pol:kultúra.keratinoc,mploš:glut.o
5v533.e↔	Doč.pokr.mäkk.č.-pop,pol:kultúra.keratinoc,mploš:stehno,kol
5v533.f↔	Dočas.pokr.mäkk.č.-pop,pol:kultúra.keratinoc,mploš:predkol
5v533.g↔	Dočas.pokr.mäkk.č.-popál,polep:kult.keratinoc,mploš:noha
5v533.x↔	Dočas.pokr.mäkk.č.-popál,polept:kultúra.keratinoc,mploš:ost
5v534.0	Dočas.pokr.mäkk.č.-popál,pol:kombi.viac.postup,mploš:pery
5v534.1	Dočas.pokr.mäkk.č.-popál,pol:kombi.viac.postup,mploš:nos
5v534.2↔	Dočas.pokr.mäkk.č.-popál,pol:kombi.viac.postup,mploš:ucho
5v534.3↔	Doč.pokr.mäkk.č.-pop,pol:kombi.viac.postup,mploš:oč.viečko
5v534.4	Doč.pokr.mäkk.č.-pop,pol:kombi.viac.postup,mploš:ost.č.hl
5v534.5	Doč.pokryt.mäkk.č.-popál,polep:kombi.viac.postup,mploš:krk
5v534.6↔	Doč.pokr.mäkk.č.-pop,pol:kombi.viac.postup,mploš:ram,axila
5v534.7↔	Doč.pokr.mäkk.č.-popál,pol:kombi.viac.postup,mploš:ram,lak
5v534.8↔	Doč.pokr.mäkk.č.-pop,pol:kombi.viac.postup,mploš:predlakt
5v534.9↔	Doč.pokr.mäkk.č.-popál,pol:kombi.viac.postup,mploš:ram,lak
5v534.a	Doč.pokr.mäkk.č.-pop,pol:kombi.viac.postup,mploš:hrud/chrb
5v534.b	Doč.pokr.mäkk.č.-popál,pol:kombi.viac.postup,mploš:bruš.o
5v534.c	Doč.pokr.mäkk.č.-pop,pol:kombi.viac.postup,mploš:ing,gen.o
5v534.d	Doč.pokr.mäkk.č.-popál,pol:kombi.viac.postup,mploš:glut.o
5v534.e↔	Doč.pokr.mäkk.č.-pop,pol:kombi.viac.postup,mploš:stehn,kol
5v534.f↔	Doč.pokr.mäkk.č.-popál,pol:kombi.viac.postup,mploš:predkol
5v534.g↔	Dočas.pokr.mäkk.č.-popál,pol:kombi.viac.postup,mploš:noha
5v534.x↔	Dočas.pokryt.mäkk.č.-popál,pol:kombi.viac.postup,mploš:ost
5v535.0	Dočas.pokryt.mäkk.č.-pop,pol:alog.transpl.kože,vploš:pery
5v535.1	Dočas.pokr.mäkk.č.-popál,polept:alog.transpl.kože,vploš:nos
5v535.2↔	Dočas.pokr.mäkk.č.-pop,pol:alogén.transpl.kože,vploš:ucho
5v535.3↔	Dočas.pokr.mäkk.č.-pop,pol:alog.transpl.kože,vploš:oč.viečko
5v535.4	Doč.pokr.mäkk.č.-pop,pol:alog.transpl.kože,vploš:os.č.hlavy
5v535.5	Doč.pokr.mäkk.č.-pop,polept:alogén.transpl.kože,vploš:krk
5v535.6↔	Dočas.pokr.mäkk.č.-pop,pol:alog.transpl.kože,vploš:ram,axila
5v535.7↔	Doč.pokr.mäkk.č.-pop,pol:alog.transpl.kože,vploš:ram,laket'
5v535.8↔	Dočas.pokr.mäkk.č.-pop,pol:alog.transpl.kože,vploš:predlakt
5v535.9↔	Dočas.pokryt.mäkk.č.-popál,pol:alog.transpl.kože,vploš:ruka
5v535.a	Doč.pokr.mäkk.č.-pop,pol:alog.transpl.kože,vploš:hrud/chrb
5v535.b	Dočas.pokr.mäkk.č.-pop,pol:alog.transpl.kože,vploš:bruš.o
5v535.c	Doč.pokr.mäkk.č.-pop,pol:alog.transpl.kože,vploš:ing,genit.o
5v535.d	Dočas.pokr.mäkk.č.-pop,pol:alog.transpl.kože,vploš:glut.o
5v535.e↔	Dočas.pokr.mäkk.č.-pop,pol:alog.transpl.kože,vploš:st.a kol
5v535.f↔	Dočas.pokr.mäkk.č.-pop,pol:alog.transpl.kože,vploš:predkol
5v535.g↔	Dočas.pokr.mäkk.č.-pop,pol:alogén.transpl.kože,vploš:noha
5v535.x↔	Dočas.pokr.mäkk.č.-pop,pol:alog.transplant.kože,vploš:ost
5v536.0	Dočas.pokryt.mäkk.č.-popál,pol:xenog.kož.náhr.,vploš:pery
5v536.1	Dočas.pokr.mäkk.č.-popál,pol:xenogén.kož.náhr.,vploš:nos
5v536.2↔	Doč.pokr.mäkk.č.-popál,pol:xenog.kož.náhradou,vploš:ucho
5v536.3↔	Doč.pokr.mäkk.č.-popál,pol:xenogén.kož.náhr.,vploš:oč.viečko
5v536.4	Doč.pokr.mäkk.č.-popál,pol:xenog.kož.náhr.,vploš:os.č.hlavy
5v536.5	Dočas.pokryt.mäk.č.-popál,polept:xenog.kož.náhr.,vploš:krk
5v536.6↔	Doč.pokr.mäkk.č.-popál,pol:xenog.kož.náhr.,vploš:ram,axila
5v536.7↔	Doč.pokr.mäkk.č.-popál,pol:xenog.kož.náhr.,vploš:ram,laket'
5v536.8↔	Doč.pokr.mäkk.č.-popál,pol:xenogén.kož.náhr.,vploš:predlakt
5v536.9↔	Dočas.pokr.mäkk.č.-popál,pol:xenog.kož.náhr.,vploš:ruka
5v536.a	Doč.pokr.mäkk.č.-popál,pol:xenog.kož.náhr.,vploš:hrud/chrb
5v536.b	Doč.pokr.mäkk.č.-popál,pol:xenog.kož.náhr.,vploš:bruš.o
5v536.c	Doč.pokr.mäkk.č.-pop,pol:xenog.kož.náhr.,vploš:inguin,gen.o
5v536.d	Dočas.pokr.mäkk.č.-popál,pol:xenog.kož.náhr.,vploš:glut.o
5v536.e↔	Doč.pokr.mäkk.č.-popál,pol:xenog.kož.náhr.,vploš:stehn,kol
5v536.f↔	Dočas.pokryt.mäkk.č.-popál,pol:xenog.kož.náhr.,vploš:predkol
5v536.g↔	Dočas.pokryt.mäkk.č.-popál,pol:xenog.kož.náhr.,vploš:noha
5v536.x↔	Dočas.pokryt.mäkk.č.-popál,pol:xenogén.kož.náhr.,vploš:ost
5v537.0	Dočas.pokryt.mäkk.č.-popál,pol:aloplast.mat.,vploš:pery
5v537.1	Dočas.pokryt.mäkk.č.-popál,pol:aloplast.mat.,vploš:nos
5v537.2↔	Dočas.pokryt.mäkk.č.-popál,pol:aloplast.mat.,vploš:ucho
5v537.3↔	Dočas.pokryt.mäkk.č.-popál,pol:aloplast.mat.,vploš:oč.viečko
5v537.4	Dočas.pokr.mäkk.č.-popál,pol:aloplast.mat.,vploš:os.č.hlavy
5v537.5	Dočas.pokryt.mäkk.č.-popál,polept:aloplast.mat.,vploš:krk
5v537.6↔	Dočas.pokr.mäkk.č.-popál,pol:aloplast.mat.,vploš:ram,axila
5v537.7↔	Dočas.pokr.mäkk.č.-popál,pol:aloplast.mat.,vploš:ram,lak
5v537.8↔	Dočas.pokr.mäkk.č.-popál,pol:aloplast.mat.,vploš:predlakt
5v537.9↔	Dočas.pokr.mäkk.č.-popál,pol:aloplast.mat.,vploš:ruka
5v537.a	Dočas.pokr.mäkk.č.-popál,pol:aloplast.mat.,vploš:hrud/chrb
5v537.b	Dočas.pokr.mäkk.č.-popál,pol:aloplast.mat.,vploš:bruš.o
5v537.c	Dočas.pokr.mäkk.č.-popál,pol:aloplast.mat.,vploš:ing,gen.o
5v537.d	Dočas.pokryt.mäkk.č.-popál,pol:aloplast.mat.,vploš:gluteál.o
5v537.e↔	Doč.pokr.mäkk.č.-popál,pol:aloplast.mat.,vploš:stehno,kol
5v537.f↔	Dočas.pokryt.mäkk.č.-popál,pol:aloplast.mat.,vploš:predkol
5v537.g↔	Dočas.pokrytie mäkk.č.-popál,pol:aloplast.mat.,vploš:noha
5v537.x↔	Dočas.pokrytie mäkk.č.-popál,pol:aloplast.mat.,veľkoploš:ost
5v538.0	Dočas.pokryt.mäkk.č.-popál,pol:kult.keratinocyt,vploš:pery
5v538.1	Dočas.pokrytie mäkk.č.-popál,pol:kult.keratinocyt,vploš:nos
5v538.2↔	Dočas.pokryt.mäkk.č.-popál,pol:kult.keratinocyt,vploš:ucho
5v538.3↔	Doč.pokryt.mäkk.č.-popál,pol:kult.keratinocyt,vploš:oč.viečko
5v538.4	Doč.pokryt.mäkk.č.-pop,pol:kult.keratinocyt,vploš:os.č.hlavy
5v538.5	Doč.pokryt.mäkk.č.-popál,pol:kultúra.keratinocyt,vploš:krk
5v538.6↔	Doč.pokryt.mäkk.č.-popál,pol:kult.keratinocyt,vploš:ram,axila
5v538.7↔	Doč.pokryt.mäkk.č.-popál,pol:kult.keratinocyt,vploš:ram,lak
5v538.8↔	Doč.pokryt.mäkk.č.-popál,pol:kult.keratinocyt,vploš:predlakt
5v538.9↔	Dočas.pokryt.mäkk.č.-popál,pol:kult.keratinocyt,vploš:ruka
5v538.a	Doč.pokryt.mäkk.č.-pop,pol:kult.keratinocyt,vploš:hrud/chrb
5v538.b	Doč.pokryt.mäkk.č.-pop,polept:kult.keratinocyt,vploš:bruš.o
5v538.c	Doč.pokryt.mäkk.č.-pop,pol:kult.keratinocyt,vploš:ing,genit.o
5v538.d	Dočas.pokryt.mäkk.č.-popál,pol:kult.keratinocyt,vploš:glut.o
5v538.e↔	Doč.pokryt.mäkk.č.-pop,pol:kult.keratinocyt,vploš:stehno,kol
5v538.f↔	Doč.pokryt.mäkk.č.-popál,pol:kult.keratinocyt,vploš:predkol
5v538.g↔	Dočas.pokryt.mäkk.č.-popál,pol:kult.keratinocyt,vploš:noha
5v538.x↔	Doč.pokr.mäkk.č.-popál,polept:kultúra.keratinocyt,vploš:ost
5v539.0	Dočas.pokr.mäkk.č.-popál,pol:kombi.viac.postup,vploš:pery
5v539.1	Doč.pokryt.mäkk.č.-popál,pol:kombi.viac.postup,vploš:nos
5v539.2↔	Dočas.pokr.mäkk.č.-popál,pol:kombi.viac.postup,vploš:ucho
5v539.3↔	Doč.pokr.mäkk.č.-pop,pol:kombi.viac.postup,vploš:oč.viečko
5v539.4	Doč.pokr.mäkk.č.-pop,pol:kombi.viac.postup,vploš:os.č.hlavy
5v539.5	Dočas.pokryt.mäkk.č.-popál,pol:kombi.viac.postup,vploš:krk
5v539.6↔	Doč.pokr.mäkk.č.-popál,pol:komb.viac.postup,vploš:ram,axila
5v539.7↔	Doč.pokr.mäkk.č.-pop,pol:komb.viac.postup,vploš:ram,laket'
5v539.8↔	Doč.pokr.mäkk.č.-popál,pol:kombi.viac.postup,vploš:predlakt
5v539.9↔	Doč.pokr.mäkk.č.-popál,polept:kombi.viac.postup,vploš:ruka
5v539.a	Doč.pokr.mäkk.č.-pop,pol:komb.viac.postup,vploš:hrud/chrb
5v539.b	Doč.pokr.mäkk.č.-popál,pol:kombi.viac.postup,vploš:bruš.o
5v539.c	Doč.pokr.mäkk.č.-pop,pol:kombi.viac.postup,vploš:ing,gen.o
5v539.d	Doč.pokr.mäkk.č.-pop,polept:kombi.viac.postup,vploš:glut.o
5v539.e↔	Doč.pokr.mäkk.č.-pop,pol:kombi.viac.postup,vploš:stehno,kol
5v539.f↔	Dočas.pokr.mäkk.č.-popál,pol:komb.viac.postup,vploš:predkol
5v539.g↔	Dočas.pokryt.mäkk.č.-pop,pol:kombi.viac.postup,vploš:noha
5v539.x↔	Dočas.pokryt.mäkk.č.-popál,pol:kombi.viac.postup,vploš:ost
5v53x.x↔	Dočas.pokrytie mäkk.častí pri popál.a polept:ost.
5v540.6↔	Voľ.tx.kože a lalok.plast.k.a podkož.darca,rozdel.kože:ram,axi
5v540.7↔	Voľ.tx.kože a lalok.plast.k.a podkož.darca,rozdel.kože:ram, lak
5v540.8↔	Voľ.tx.kože a lalok.plast.kože a podk.darca,rozdel.k:predlakt
5v540.a	Voľ.tx.kože a lalok.plast.k.a podkož.darca,rozdel.kože:hr/chrb
5v540.b	Voľ.tx.kože a lalok.plast.k.a podkož.darca,rozdel.kože:bruš.o
5v540.c	Voľ.tx.kože a lal.plast.k.a podkož.darca,rozdel.kože:ing,gen.o
5v540.d	Voľ.tx.kože a lal.plast.k.a podkož.darca,rozdel.kože:glut.o
5v540.e↔	Voľ.tx.kože a lal.plast.k.a podkož.darca,rozdel.kože:stehno,kol
5v540.f↔	Voľ.tx.kože a lalok.plast.k.a podkož.darca,rozdel.kože:predkol
5v540.h	Voľ.tx.kože a lal.plast.k.a podkož.darca,rozdel.k:vlas.č.hlavy
5v540.k	Voľ.tx.kože a lalok.plast.k.a podkož.darca,rozdel.kože:skrótum
5v540.m	Voľ.tx.kože a lal.plast.k.a podkož.darca,rozdel.kože:obl.hrádze
5v540.x	Voľ.transplant.k.a lal.plast.k.a podk.darca,rozdel.kože:ost.

5v541.5	Voľ.tx.kože a lal.plast.kože a podkož,darca,všetky vrst.kože:krk
5v541.6↔	Voľ.tx.kože a lal.plast.k.a podk.darca,vš.vrstvy kože:ram,axila
5v541.7↔	Voľ.tx.kože a lal.plast.k.a podkož,darca,vš.vrstvy kože:rm.a lak
5v541.8↔	Voľ.tx.kože a lal.plast.k.a podkož,darca,vš.vrstvy kože:predlakt
5v541.a	Voľ.tx.kože a lal.plast.k.a podkož,darca,vš.vrstvy kože:hr/chrb
5v541.b	Voľ.tx.kože a lal.plast.k.a podkož,darca,vš.vrstvy kože:bruš.o
5v541.c	Voľ.tx.kože a lal.plast.k.a podk,darca,vš.vrstvy kože:ingv,gen.o
5v541.d	Voľ.tx.kože a lal.plast.k.a podkož,darca,vš.vrstvy kože:glut.o
5v541.e↔	Voľ.tx.kože a lalok.plast.k.a podk,darca,vš.vrstvy k:stehno,kol
5v541.f↔	Voľ.tx.kože a lal.plast.k.a podkož,darca,vš.vrstvy kože:predkol
5v541.h	Voľ.tx.kože a lal.plast.k.a podkož,darca,vš.vrstvy k:vlas.č.hlavy
5v541.k	Voľ.tx.kože a lal.plast.k.a podkož,darca,vš.vrstvy kože:skrotum
5v541.m	Voľ.tx.kože a lal.plast.k.a podk,darca,vš.vrstvy kože:obl.hrádze
5v541.x	Voľ.transplantácia k.a lal.plast.k.a podk.darca,vš.vrst.k:ost.
5v542.1	Voľ.tx.kože a lal.plast.k.a podkož.darca,kompozit.štep:nos
5v542.2↔	Voľ.tx.kože a lalok.plast.k.a podk.darca,kompozit.št:ucho
5v542.h	Voľ.tx.k.a lal.plast.kože a podk.darca,kompozit.št:vlas.č.hlavy
5v542.x	Voľ.tx.kože a lal.plast.k.a podkož.darca,kompozit.štep:ost.
5v543.4	Voľ.tx.kože a lal.pl.k.a podk.darca,voľ.l.mikrovask.anst:ost.č.hl
5v543.5	Voľ.tx.kože a lalok.pl.k.a podk.darca,voľ.l.mikrovask.anst:krk
5v543.6↔	Voľ.tx.kože a lalok.pl.k.a podk.dar,voľ.l.mikrovask.anst:ram,axi
5v543.7↔	Voľ.tx.kože a lal.plast.k.a podk.darca,voľ.l.mikrov.anst:ram,lak
5v543.8↔	Voľ.tx.k.a lal.plast.k.a podk.darca,voľ.l.mikrovask.anst:predlak
5v543.9↔	Voľ.tx.kože a lalok.pl.k.a podk.darca,voľ.l.mikrovask.anst:ruka
5v543.a	Voľ.tx.kože a lalok.pl.k.a podk.darca,voľ.l.mikrovask.anst:hrud
5v543.b	Voľ.tx.kože a lal.plast.k.a podk.darca,voľ.l.mikrovas.ans:bruš.o
5v543.c	Voľ.tx.k.a lal.plast.k.a podk.darca,voľ.l.mikrovask.anst:ing,gen
5v543.d	Voľ.tx.kože a lal.plast.k.a podk.darca,voľ.l.mikrovask.an:glut.o
5v543.e↔	Voľ.tx.k.a lalok.pl.k.a podk.darca,voľ.l.mikrov.anst:stehno,kol
5v543.f↔	Voľ.tx.kože a lal.plast.k.a podk.darca,voľ.l.mikrov.anst:predkol
5v543.g↔	Voľ.tx.kože a lal.plast.k.a podk.darca,voľ.lal.mikrov.anst:noha
5v543.h	Voľ.tx.k.a lal.plast.k.a podk.dar,voľ.l.mikrovask.anst:vlas.č.hl
5v543.j	Voľ.tx.kože a lalok.pl.k.a podk.darca,voľ.l.mikrovask.anst:chrb
5v543.x	Voľ.transplant.k.a lal.pl.k.a podk.darca,voľ.l.mikrovask.an:ost
5v544.4	Voľ.tx.kože a lal.plast.k.a podk.darca,stopk.region.lal:ost.č.hl
5v544.5	Voľ.tx.kože a lal.plast.k.a podk.darca,stopk.region.lal:krk
5v544.6↔	Voľ.tx.kože a lal.plast.k.a podk.darca,stopk.reg.lal:ram,axila
5v544.7↔	Voľ.tx.kože a lal.plast.k.a podk.darca,stopk.reg.lal:ram,laket'
5v544.8↔	Voľ.tx.kože a lal.plast.k.a podk.darca,stopk.reg.lal:predlakt
5v544.9↔	Voľ.tx.kože a lal.plast.k.a podk.darca,stopk.region.lal:ruka
5v544.a	Voľ.tx.kože a lal.plast.k.a podk.darca,stopk.region.lal:hrud.st
5v544.b	Voľ.tx.kože a lal.plast.k.a podk.darca,stopk.region.lal:bruš.o
5v544.c	Voľ.tx.kože a lal.plast.k.a podk.darca,stopk.regio.lal:ing,genit
5v544.d	Voľ.tx.kože a lal.plast.k.a podk.darca,stopk.region.lal:glut.o
5v544.e↔	Voľ.tx.kože a lal.plast.k.a podk.darca,stopk.regio.lal:stehn,kol
5v544.f↔	Voľ.tx.kože a lal.plast.k.a podk.darca,stopk.region.lal:predkol
5v544.g↔	Voľ.tx.kože a lal.plast.k.a podk.darca,stopka.region.lal:noha
5v544.h	Voľ.tx.kože a lal.plast.k.a podk.darca,stopk.regio.lal:vlas.č.hl
5v544.j	Voľ.tx.kože a lal.plast.k.a podk.darca,stopk.region.lal:chrbát
5v544.k	Voľ.tx.kože a lal.plast.k.a podk.darca,stopk.region.lal:skrótum
5v544.m	Voľ.tx.kože a lal.plast.k.a podk.dar,stopk.regio.lal:obl.hrádze
5v544.x	Voľ.transpl.kože a lalok.plast.k a podk.darca,stopk.regio.l:ost
5v545.4	Voľ.tx.kože a lal.plast.k.a podk.darca,stopk.vzdial.l:ost.č.hlavy
5v545.5	Voľ.tx.kože a lal.plast.k.a podk.darca,stopk.vzdialený lal:krk
5v545.6↔	Voľ.tx.kože a lal.plast.k.a podk.darca,stopk.vzdial.l:ram,axila
5v545.7↔	Voľ.tx.kože a lalok.plast.k.a podk.darca,stopk.vzdial.l:ram,lak
5v545.8↔	Voľ.tx.kože a lal.plast.k.a podk.darca,stopk.vzdial.lal:predlakt
5v545.9↔	Voľná tx.kože a lal.plast.k.a podk.darca,stopk.vzdial.lal:ruka
5v545.a	Voľ.tx.kože a lal.plast.k.a podk.darca,stop.vzdial.lal:hrud.st
5v545.b	Voľ.tx.kože a lal.plast.k.a podkož.darca,stopk.vzdial.lal:bruš.o
5v545.c	Voľ.tx.kože a lal.plast.k.a podk.darca,stopk.vzdial.l:ingv,gen.o
5v545.d	Voľ.tx.kože a lal.plast.kože a podk.darca,stopk.vzdial.l:glut.o
5v545.e↔	Voľ.tx.kože a lal.plast.k.a podk.darca,stopk.vzdial.l:st.a kol
5v545.f↔	Voľ.tx.kože a lal.plast.k.a podk.darca,stopk.vzdial.lal:predkol
5v545.g↔	Voľ.tx.kože a lal.plast.k.a podk.darca,stopk.vzdial.lalok:noha
5v545.h	Voľ.tx.kože a lal.plast.k.a podk.darca,stopk.vzdial.l:vlas.č.hl
5v545.j	Voľ.tx.kože a lal.plast.k.a podk.darca,stopk.vzdial.l:chrbát
5v545.k	Voľ.tx.kože a lal.plast.k.a podk.darca,stopk.vzdial.l:skrotum
5v545.m	Voľ.tx.kože a lal.plast.k.a podk.darca,stopk.vzdial.l:obl.hrádze
5v545.x	Voľná transpl.kože a lal.plast.k.a podk.darca,stopk.vzdial.l:ost
5v54x	Voľná transpl.kože a lalok.plast.kože a podkožia,darca:ostat.
5v551.0	Voľná tx.kože a lal.plast.kože a podkož.príjemca,kož.štep:pery
5v551.1	Voľ.tx.kože a lalok.plast.kože a podk.príjemca,kož.štep:nos
5v551.2↔	Voľ.tx.kože a lalok.plast.kože a podk.príjemca,kož.štep:ucho
5v551.3↔	Voľ.tx.kože a lal.plast.kože a podk.príjemca,kož.štep:oč.viečko
5v551.4	Voľ.tx.kože a lalok.plast.k.a podk.príjemca,kož.štep:ost.č.hlavy
5v551.5	Voľ.tx.kože a lalok.plast.kože a podkož.príjemca,kož.štep:krk
5v551.6↔	Voľ.tx.kože a lalok.plast.k.a podk.príjemca,kož.štep:ram,axila
5v551.7↔	Voľ.tx.kože a lalok.plast.k.a podk.príjemca,kož.štep:ram,lak
5v551.8↔	Voľ.tx.kože a lalok.plast.k.a podk.príjemca,kož.štep:predlakt
5v551.9↔	Voľ.tx.kože a lalok.plast.kože a podk.príjemca,kož.štep:ruka
5v551.a	Voľ.tx.kože a lalok.plast.k.a podk.príjemca,kož.štep:hrud.st.
5v551.b	Voľ.tx.kože a lalok.plast.k.a podk.príjemca,kož.štep:bruš.o
5v551.c	Voľ.tx.kože a lalok.plast.k.a podk.príjemca,kož.štep:ingv,gen.o
5v551.d	Voľ.tx.kože a lalok.plast.kože a podk.príjemca,kož.štep:glut.o
5v551.e↔	Voľ.tx.kože a lalok.plast.k.a podk.príjemca,kož.štep:stehno,kol
5v551.f↔	Voľ.tx.kože a lalok.plast.kože a podk.príjemca,kož.štep:predkol
5v551.g↔	Voľ.tx.kože a lalok.plast.kože a podk.príjemca,kož.štep:noha
5v551.h	Voľ.tx.kože a lalok.plast.k.a podk.príjem,kož.štep:vlas.č.hlavy
5v551.j	Voľ.tx.kože a lalok.plast.kože a podk.príjemca,kož.štep:chrbát
5v551.k	Voľ.tx.kože a lalok.plast.k.a podk.príjemca,kož.štep:skrótum
5v551.m	Voľ.tx.kože a lalok.plast.k.a podk.príjemca,kož.štep:obl.hrádze
5v551.x↔	Voľná transpl.kože a lalok.plast.k.a podk.príjem,kož.štep:ost.
5v552.0	Voľ.tx.kože a lal.plast.k.a podk.príjem,koža plnej hrúbke:pery
5v552.1	Voľ.tx.kože a lal.plast.k.a podk.príjem,koža plnej hrúbke:nos
5v552.2↔	Voľ.tx.kože a lal.plast.k.a podk.príjem,koža plnej hrúbke:ucho
5v552.3↔	Voľ.tx.kože a lal.pl.k.a podk.príjem,koža plnej hrúbke:oč.viečko
5v552.4	Voľ.tx.kože a lal.pl.k.a podk.príjem,k.plnej hrúbke:ost.č.hl
5v552.5	Voľ.tx.kože a lal.plast.k.a podk.príjem,koža plnej hrúbke:krk
5v552.6↔	Voľ.tx.kože a lal.plas.k.a podk.príjem,k.plnej hrúbke:ram,axila
5v552.7↔	Voľ.tx.kože a lal.plast.k.a podk.príjem,koža pl.hrúbke:ram,lak
5v552.8↔	Voľ.tx.kože a lal.plast.k.a podk.príjem,k.plnej hrúbke:predlakt
5v552.9↔	Voľ.tx.kože a lal.plast.k.a podk.príjem,koža plnej hrúbke:ruka
5v552.a	Voľ.tx.kože a lal.plast.k.a podk.príjem,koža plnej hrúb:hrud.st.
5v552.b	Voľ.tx.kože a lal.plast.k.a podk.príjem,koža plnej hrúbke:bruš.o
5v552.c	Voľ.tx.kože a lal.plast.k.a podk.príjem,k.plnej hrúbke:ingv,gen
5v552.d	Voľ.tx.kože a lal.plast.k.a podk.príjem,koža plnej hrúb:glut.o
5v552.e↔	Voľ.tx.kože a lal.plast.k.a podk.príjem,k.plnej hrúbke:stehn,kol
5v552.f↔	Voľ.tx.kože a lal.plast.k.a podk.príjem,k.plnej hrúbke:predkol
5v552.g↔	Voľ.tx.kože a lal.plast.k.a podk.príjem,koža plnej hrúbke:noha
5v552.h	Voľ.tx.kože a lal.plast.k.a podk.príjem,k.plnej hrúbke:vlas.č.hl
5v552.j	Voľ.tx.kože a lal.plast.k.a podk.príjem,k.plnej hrúbke:chrbát
5v552.k	Voľ.tx.kože a lal.plast.k.a podk.príjem,k.plnej hrúbke:skrótum
5v552.m	Voľ.tx.kože a lal.plast.k.a podk.príjem,k.plnej hrúbke:o.hrádze
5v552.x↔	Voľ.transpl.kože a lal.plast.k.a podk.príjem,k.plnej hrúbke:ost
5v553.0‡	Voľ.tx.kože a lal.plast.k.a podk.príjemca,kompozit.štep:pery
5v553.1	Voľ.tx.kože a lal.plast.kože a podk.príjemca,kompozit.štep:nos
5v553.2↔	Voľ.tx.k.a lal.plast.kože a podk.príjemca,kompozit.štep:ucho
5v553.3↔	Voľ.tx.kože a lal.plast.k.a podk.príjem,kompozit.štep:oč.viečko
5v553.4‡	Voľ.tx.kože a lal.plast.k.a podk.príjem,kompozit.štep:ost.č.hl
5v553.5‡	Voľ.tx.kože a lal.plast.k.a podk.príjemca,kompozit.štep:krk
5v553.6‡↔	Voľ.tx.kože a lal.plast.k.a podk.príjem,kompozit.štep:ram,axila
5v553.7‡↔	Voľ.tx.kože a lal.plast.k.a podk.príjemca,kompoz.štep:ram,lak
5v553.8‡↔	Voľ.tx.kože a lal.plast.k.a podk.príjemca,kompoz.štep:predlakt
5v553.9‡↔	Voľ.tx.kože a lal.plast.kože a podk.príjem,kompozit.štep:ruka
5v553.a‡	Voľ.tx.kože a lal.plast.k.a podk.príjem,kompozit.štep:hrud.st
5v553.b‡	Voľ.tx.kože a lal.plast.k.a podk.príjemca,kompoz.štep:bruš.o
5v553.c‡	Voľ.tx.kože a lal.plast.k.a podk.príjemca,kompozit.štep:ing,gen
5v553.d‡	Voľ.tx.kože a lal.plast.k.a podk.príjemca,kompozit.štep:glut.o
5v553.e‡↔	Voľ.tx.kože a lal.plast.k.a podk.príjem,kompozit.štep:stehn,kol
5v553.f‡↔	Voľ.tx.k.a lal.plast.kože a podk.príjem,kompozit.štep:predkol
5v553.g‡↔	Voľ.tx.kože a lal.plast.k.a podk.príjemca,kompozit.štep:noha
5v553.h‡	Voľ.tx.kože a lal.plast.k.a podk.príjem,kompozit.štep:vlas.č.hl
5v553.j‡	Voľ.tx.kože a lal.plast.k.a podk.príjemca,kompozit.štep:chrbát
5v553.k‡	Voľ.tx.kože a lal.plast.k.a podk.príjem,kompozit.štep:skrótum
5v553.m‡	Voľ.tx.kože a lal.plast.k.a podk.príjem,kompozit.štep:o.hrádze
5v553.x‡	Voľ.transpl.kože a lal.plast.k.a podk.príjemca,kompoz.štep:ost
5v554.0	Voľ.tx.kože a lal.plast.k.a podk.príjem,voľ.lal.mikrovas.an:pery
5v554.1	Voľ.tx.kože a lal.pl.kože a podk.príjem,voľ.lal.mikrovask.an:nos
5v554.2↔	Voľ.tx.kože a lal.pl.k.a podk.príjem,voľ.lal.mikrovask.an:ucho

5v554.3↔ Voľ.tx.kože a lal.pl.k.a podk.príjem,voľ.lal.mikrovas.an:oč.vieč
5v554.4 Voľ.tx.kože a lal.pl.k.a podk.príjemca,voľ.lal.mikrovas.a:os.č.hl
5v554.5 Voľ.tx.kože a l.plast.k.a podk.príjemca,voľ.lal.mikrovask.a:krk
5v554.6↔ Voľ.tx.kože a l.pl.k.a podk.príjemca,voľ.lal.mikrovas.a:ram,axi
5v554.7↔ Voľ.tx.kože a lal.pl.k.a podk.príjem,voľ.lal.mikrovas.a:ram,lak
5v554.8↔ Voľ.tx.kože a lal.pl.k.a podk.príjem,voľ.lal.mikrovask.a:predlak
5v554.9↔ Voľ.tx.kože a lal.plast.k.a podk.príjem,voľ.lal.mikrovas.a:ruka
5v554.a Voľ.tx.kože a lal.pl.k.a podk.príjem,voľ.lal.mikrovas.a:hr/chrb
5v554.b Voľ.tx.kože a lal.pl.k.a podk.príjem,voľ.lal.mikrovask.a:bruš.o
5v554.c Voľ.tx.kože a lal.pl.k.a podk.príjem,voľ.lal.mikrovas.a:ingv,gen
5v554.d Voľ.tx.kože a lal.pl.k.a podk.príjemca,voľ.lal.mikrovas.a:glut.o
5v554.e↔ Voľ.tx.k.a lal.plas.k.a podk.príjem,voľ.lal.mikrovas.a:stehn,kol
5v554.f↔ Voľ.tx.kože a lal.pl.k.a podk.príjem,voľ.lal.mikrovask.a:predkol
5v554.g↔ Voľ.tx.kože a lal.plas.k.a podk.príjem,voľ.lal.mikrovask.a:noha
5v554.x↔ Voľ.tx.kože a lal.plast.k.a podk.príjemca,voľ.lal.mikrovas.a:ost.
5v555.0 Voľ.tx.kože a lal.plast.kože a podk.príjemca,stopk.reg.lal:pery
5v555.1 Voľ.tx.kože a lal.plast.k.a podk.príjemca,stopk.region.lal:nos
5v555.2↔ Voľ.tx.kože a lal.plast.kože a podk.príjem,stopk.reg.lal:ucho
5v555.3↔ Voľ.tx.kože a lal.plas.k.a podk.príjemca,stopk.reg.lal:oč.viečko
5v555.4 Voľ.tx.kože a lal.plas.k.a podk.príjem,stopk.reg.lal:ost.č.hlavy
5v555.5 Voľ.tx.kože a lal.plast.kože a podk.príjem,stopk.region.lal:krk
5v555.6↔ Voľ.tx.kože a lal.plast.k.a podk.príjem,stopk.reg.lal:ram,axila
5v555.7↔ Voľ.tx.kože a lal.plast.k.a podk.príjemca,stopk.reg.lal:ram,lak
5v555.8↔ Voľ.tx.kože a lal.plast.kože a podk.príjem,stopk.reg.lal:predlak
5v555.9↔ Voľ.tx.kože a lalok.plast.kože a podk.príjem,stopk.reg.lal:ruka
5v555.a Voľ.tx.kože a lal.plast.k.a podk.príjemca,stopk.reg.lal:hr/chrb
5v555.b Voľ.tx.kože a lal.plast.k.a podk.príjemca,stopk.reg.lal:bruš.o
5v555.c Voľ.tx.kože a lal.plast.k.a podk.príjemca,stopk.reg.lal:ingv,gen
5v555.d Voľ.tx.kože a lal.plas.kože a podk.príjemca,stopk.reg.lal:glut.o
5v555.e↔ Voľ.tx.kože a lal.plast.k.a podk.príjem,stopk.reg.lal:stehn,kol
5v555.f↔ Voľ.tx.kože a lal.plast.k.a podk.príjem,stopk.region.lal:predkol
5v555.g↔ Voľ.tx.kože a lal.plast.kože a podk.príjemca,stopk.reg.lal:noha
5v555.x↔ Voľ.tx.kože a lal.plast.kože a podkož.príjemca,stopk.reg.lal:ost
5v556.0 Voľ.tx.kože a lal.plast.k.a podk.príjemca,stopk.vzdial.lal:pery
5v556.1 Voľ.tx.kože a lal.plast.kože a podk.príjem,stopk.vzdial.lal:nos
5v556.2↔ Voľ.tx.kože a lal.plast.k.a podk.príjemca,stopk.vzdial.lal:ucho
5v556.3↔ Voľ.tx.kože a lal.plas.k.a podk.príjem,stopk.vzdial.lal:oč.viečko
5v556.4 Voľ.tx.kože a lal.plas.k.a podk.príjem.,stopk.vzdial.l:o.č.hlavy
5v556.5 Voľ.tx.kože a lal.plast.kože a podk.príjem,stopk.vzdial.lal:krk
5v556.6↔ Voľ.tx.kože a lal.plast.k.a podk.príjem,stopk.vzdial.lal:ram,axi
5v556.7↔ Voľ.tx.k.a lal.plast.kože a podk.príjem.,stopk.vzdial.lal:ram,lak
5v556.8↔ Voľ.tx.k.a lal.plast.kože a podk.príjem.,stopk.vzdial.lal:predlak
5v556.9↔ Voľ.tx.kože a lal.plas.k.a podk.príjemca,stopk.vzdial.lal:ruka
5v556.a Voľ.tx.kože a lal.plast.k.a podk.príjem,stopk.vzdial.lal:hr/chrb
5v556.b Voľ.tx.k.a lal.plast.kože a podk.príjemca,stopk.vzdial.lal:bruš.o
5v556.c Voľ.tx.kože a lal.plast.k.a podk.príjem,stopk.vzdial.lal:ingv,gen
5v556.d Voľ.tx.kože a lal.plas.kože a podk.príjem,stopk.vzdial.lal:glut.o
5v556.e↔ Voľ.tx.kože a lal.plas.k.a podk.príjem,stopk.vzdial.lal:stehn,kol
5v556.f↔ Voľ.tx.kože a lal.plast.k.a podk.príjem,stopk.vzdial.lal:predkol
5v556.g↔ Voľ.tx.kože a lal.plast.k.a podk.príjemca,stopk.vzdial.lal:noha
5v556.x↔ Voľ.tx.kože a lal.plast.k.a podk.príjemca,stopk.vzdial.lal:ost.
5v557.0‡ Voľ.tx.kože a lal.plast.kože a podk.príjemca,mgft-Meek:pery
5v557.1 Voľ.tx.kože a lal.plast.kože a podk.príjemca,mgft-Meek:nos
5v557.2↔ Voľ.tx.kože a lal.plast.kože a podk.príjemca,mgft-Meek:ucho
5v557.3↔ Voľ.tx.kože a lal.plast.kože a podk.príjem,mgft-Meek:oč.viečko
5v557.4‡ Voľ.tx.kože a lal.plast.kože a podk.príjem,mgft-Meek:ost.č.hl
5v557.5‡ Voľ.tx.kože a lalok.plast.kože a podk.príjemca,mgft-Meek:krk
5v557.6‡↔ Voľ.tx.kože a lal.plast.kože a podk.príjem,mgft-Meek:ram,axila
5v557.7‡↔ Voľ.tx.kože a lal.plast.kože a podk.príjemca,mgft-Meek:ram,lak
5v557.8‡↔ Voľ.tx.kože a lal.plast.kože a podk.príjemca,mgft-Meek:predlak
5v557.9‡↔ Voľ.tx.kože a lal.plast.kože a podk.príjemca,mgft-Meek:ruka
5v557.a‡ Voľ.tx.kože a lal.plast.kože a podk.príjemca,mgft-Meek:hr/chrb
5v557.b‡ Voľ.tx.kože a lal.plast.kože a podk.príjemca,mgft-Meek:bruš.o
5v557.c‡ Voľ.tx.kože a lal.plast.kože a podk.príjem,mgft-Meek:ingv,gen
5v557.d‡ Voľ.tx.kože a lal.plast.kože a podk.príjemca,mgft-Meek:glut.o
5v557.e‡↔ Voľ.tx.kože a lal.plast.kože a podk.príjem,mgft-Meek:stehn,kol
5v557.f‡↔ Voľ.tx.kože a lal.plast.kože a podk.príjemca,mgft-Meek:predkol
5v557.g‡↔ Voľ.tx.kože a lal.plast.kože a podk.príjemca,mgft-Meek:noha
5v557.x‡ Voľ.tx.kože a lal.plast.kože a podk.príjemca,mgft-Meek:ostat.
5v558.0‡ Voľ.tx.k.a l.pl.k-podk.príjem,perm.náhr.kult.keratnc.mplš:pery
5v558.1 Voľ.tx.k.a l.pl.k-podk.príj,perm.náhr.kult.keratinoc.mplš:nos
5v558.2↔ Voľ.tx.k.a l.pl.k-podk.príj,perm.náhr.kult.keratinoc.mplš:ucho
5v558.3↔ Voľ.tx.k.a l.pl.k-podk.príj,perm.náhr.kult.keratnc.mplš:oč.vieč
5v558.4‡ Voľ.tx.k.a l.pl.k-podk.príj,perm.náhr.kult.keratinoc.mplš:o.č.hl
5v558.5‡ Voľ.tx.kože a l.pl.k-podk.príj,perm.náhr.kult.keratinoc.mplš:krk
5v558.6‡↔ Voľ.tx.k.a l.pl.k-podk.príj,perm.náhr.kult.keratnc.mplš:ram,axi
5v558.7‡↔ Voľ.tx.k.a lal.pl.k-podk.príjem,perm.náh.kul.krtct.mplš:ram,lak
5v558.8‡↔ Voľ.tx.k.a l.pl.k-podk.príj,perm.náhr.kult.keratnc.mplš:predlak
5v558.9‡↔ Voľ.tx.k.a l.pl.k-podk.príj,perm.náhr.kult.keratinoc.mplš:ruka
5v558.a‡ Voľ.tx.k.a l.pl.k-podk.príj,perm.náhr.kult.keratinoc.mplš:hr/chr
5v558.b‡ Voľ.tx.k.a l.pl.k-podk.príj,perm.náhr.kult.krtnc.mplš:bruš.o
5v558.c‡ Voľ.tx.k.a lal.pl.k-podk.príj,perm.náhr.kult.krtnc.mplš:inv,gen
5v558.d‡ Voľ.tx.k.a lal.pl.k-podk.príj,perm.náhr.kult.keratinoc.mplš:glut
5v558.e‡↔ Voľ.tx.kože a l.pl.k-podk.príj,perm.náhr.kult.krtnc.mplš:st,kol
5v558.f‡↔ Voľ.tx.k.a l.pl.k-podk.príj,perm.náhr.kult.krtnc.mplš:predkol
5v558.g‡↔ Voľ.tx.k.a l.pl.k-podk.príj,perm.náhr.kult.keratinoc.mplš:noha
5v558.x‡ Voľ.tx.k.a l.pl.k-podk.príj,perm.náhr.kult.keratinocyt.mplš:ost
5v559.0‡ Voľ.tx.k.a l.pl.k-podk.príjem,perm.náh.kul.keratinoc.vplš:pery
5v559.1 Voľ.tx.kože a l.pl.k-podk.príj,perm.náh.kul.keratinoc.vplš:nos
5v559.2↔ Voľ.tx.k.a l.pl.k-podk.príjem,perm.náh.kul.keratinoc.vplš:ucho
5v559.3↔ Voľ.tx.k.a l.pl.k-podk.príj,perm.náh.kul.keratinoc.vplš:oč.vieč
5v559.4‡ Voľ.tx.k.a l.pl.k-podk.príj,perm.náh.kul.keratinoc.vplš:os.č.hl
5v559.5‡ Voľ.tx.k.a l.pl.k-podk.príjem,perm.náhr.kult.keratinoc.vplš:krk
5v559.6‡↔ Voľ.tx.k.a l.pl.k-podk.príj,perm.náh.kul.keratinoc.vplš:ram,axi
5v559.7‡↔ Voľ.tx.k.a lal.pl.k-podk.príj,perm.náhr.kult.krtct.vplš:ram, lak
5v559.8‡↔ Voľ.tx.k.a l.pl.k-podk.príj,perm.náh.kul.keratinoc.vplš:predlakt
5v559.9‡↔ Voľ.tx.k.a l.pl.k-podk.príjem,perm.náh.kul.keratinoc.vplš:ruka
5v559.a‡ Voľ.tx.k.a l.pl.k-podk.príj,perm.náh.kul.keratinoc.vplš:hr/chrb
5v559.b‡ Voľ.tx.k.a l.pl.k-podk.príj,perm.náh.kult.keratinoc.vplš:bruš.o
5v559.c‡ Voľ.tx.kože a lal.pl.k-podk.príjem,perm.n.k.krtct.vplš:ingv,gen
5v559.d‡ Voľ.tx.k.a l.pl.k-podk.príjem,perm.náh.kul.keratinoc.vplš:glut.o
5v559.e‡↔ Voľ.tx.k.a lal.pl.kože-podk.príj,perm.náh.k.krtct.vplš:stehn,kol
5v559.f‡↔ Voľ.tx.k.a l.pl.k-podk.príj,perm.náh.kul.keratinoc.vplš:predkol
5v559.g‡↔ Voľ.tx.k.a l.pl.k-podk.príj,perm.náhr.kult.keratinoc.vplš:noha
5v559.x‡ Voľ.tx.k.a l.pl.k-podk.príjem,perm.náh.kul.keratinoc.vplš:ost
5v55a.0‡ Voľ.tx.kože a l.pl.k-podk.príjem,suspenz.epitel.b.beds-kit:pery
5v55a.1 Voľ.tx.kože a lal.pl.k-podk.príjem,suspenz.epit.b.beds-kit:nos
5v55a.2↔ Voľ.tx.kože a l.pl.k-podk.príjem,suspen.epit.b.beds-kit:ucho
5v55a.3↔ Voľ.tx.k.a lal.plast.k-podk.príjem,suspen.epit.bun.b-kit:oč.vieč
5v55a.4‡ Voľ.tx.kože a lal.plas.k-podk.príjem,sus.epit.bun.b-kit:os.č.hl
5v55a.5‡ Voľ.tx.kože a lal.plast.k-podk.príj,suspen.epit.b.beds-kit:krk
5v55a.6‡↔ Voľná tx.kože a lal.pl.k-podk.príj,suspen.epit.bun.b-kit:ram,axi
5v55a.7‡↔ Voľ.tx.kože a lal.plast.k-podk.príj,sus.epit.b.beds-kit:ram,lak
5v55a.8‡↔ Voľ.tx.kože a lal.plas.k-podk.príj,sus.epitel.b.beds-kit:predlakt
5v55a.9‡↔ Voľ.tx.kože a lal.pl.k-podk.príjem,suspen.epit.bun.b-kit:ruka
5v55a.a‡ Voľ.tx.kože a lal.plas.k-podk.príjem.,sus.epit.bun.b-kit:hr/chrb
5v55a.b‡ Voľ.tx.k.a l.plas.kože-podk.príj,suspen.epitel.b.beds-kit:bruš.o
5v55a.c‡ Voľ.tx.kože a l.plast.k-podk.príj,sus.epitel.b.beds-kit:ingv,gen
5v55a.d‡ Voľ.tx.k.a lalok.plast.kože-podkož.príj,sus.epit.bun.b-kit:glut.o
5v55a.e‡↔ Voľ.tx.k.a lal.pl.k-podk.príjem,suspen.epit.bun.b-kit:steh,kol
5v55a.f‡↔ Voľ.tx.k.a lal.pl.k-podk.príjemca,sus.epitel.b.beds-kit:predkol
5v55a.g‡↔ Voľ.tx.kože a lal.plast.k-podk.príj,suspen.epit.b.beds-kit:noha
5v55a.x‡ Voľ.tx.kože a lal.plast.k-podk.príjemca,suspe.epit.b.bed-kit:ost
5v55b.0‡ Voľ.tx.kože a l.pl.k-podk.príj,sus.epit.b.lab-tech rýchl.príp:pery
5v55b.1 Voľ.tx.kože a l.pl.k-podk.príj,sus.epit.b.lab-tech rýchl.príp:nos
5v55b.2↔ Voľ.tx.kože a l.pl.k-podk.príj,sus.epit.b.lab-tech rýchl.príp:ucho
5v55b.3↔ Voľ.tx.kože a l.pl.k-podk.príj,sus.epit.b.lab-tech rýchl.príp:oč.v
5v55b.4‡ Voľ.tx.k.a l.pl.k-podk.príj,sus.epit.b.lab-tech rýchl.príp:os.č.hl
5v55b.5‡ Voľ.tx.kože a lal.pl.k-podk.príj,sus.epit.b.lab-tech rýchl.príp:krk
5v55b.6‡↔ Voľ.tx.k.a lal.pl.k-podk.príj,sus.epit.b.lab-tech rýchl.p:ram,axi
5v55b.7‡↔ Voľ.tx.kože a lal.pl.k-podk.príj,sus.epit.b.l-t rýchl.príp:ram,lak
5v55b.8‡↔ Voľ.tx.k.a l.pl.k-podk.príj,sus.epit.b.lab-tech rýchl.príp:predlak
5v55b.9‡↔ Voľ.tx.kože a l.pl.k-podk.príj,sus.epit.b.lab-tech rýchl.príp:ruka
5v55b.a‡ Voľ.tx.k.a l.pl.k-podk.príj,sus.epit.b.lab-tech rýchl.príp:hr/chrb
5v55b.b‡ Voľ.tx.k.a l.pl.k-podk.príj,sus.epit.b.lab-tech rýchl.príp:bruš.o
5v55b.c‡ Voľ.tx.kože a l.pl.k-podk.príj,sus.epit.b.lab-t rýchl.príp:ing,gen
5v55b.d‡ Voľ.tx.kože a l.pl.k-podk.príj,sus.epit.b.lab-tech rýchl.príp:glut
5v55b.e‡↔ Voľ.tx.k.a l.pl.k-podk.príj,sus.epit.b.lab-tech rýchl.p:stehn,kol
5v55b.f‡ Voľ.tx.k.a l.pl.k-podk.príj,suspe.epit.b.lab-tech rýchl.p:predkol
5v55b.g‡↔ Voľ.tx.kože a l.pl.k-podk.príj,sus.epit.b.lab-tech rýchl.p:noha

5v55b.x‡	Voľ.tx.kože a l.pl.k-podk.príj,sus.epit.b.lab-tech rýchl.príp:ost
5v55c.0‡	Voľ.tx.k.a l.pl.k-podk.príj,perm.náhr.mat.nahradz.k.mplš:pery
5v55c.1	Voľ.tx.k.a l.pl.k-podk.príj,perm.náhr.mat.nahradz.k.mplš:nos
5v55c.2↔	Voľ.tx.k.a l.pl.k-podk.príj,perm.náhr.mat.nahr.kožu mplš:ucho
5v55c.3↔	Voľ.tx.k.a l.pl.k-podk.príj,perm.náhr.mat.nahradz.k.mplš:oč.v
5v55c.4‡	Voľ.tx.k.a l.pl.k-podk.príj,perm.náhr.mat.nahra.k.mplš:os.č.hl
5v55c.5‡	Voľ.tx.k.a l.pl.k-podk.príj,perm.náh.mat.nahradz.kožu.mplš:krk
5v55c.6‡↔	Voľ.tx.k.a l.pl.k-podk.príj,perm.náh.mat.nahadz.k.mplš:ram,axi
5v55c.7‡↔	Voľ.tx.k.a l.pl.k-podk.príjem,perm.n.mat.nh.kožu mplš:ram,lak
5v55c.8‡↔	Voľ.tx.kože a l.pl.k-podk.príj,perm.náh.mat.nh.k.mplš:predlakt
5v55c.9‡↔	Voľ.tx.k.a l.pl.k-podk.príj,perm.náh.mat.nahradz.k.mplš:ruka
5v55c.a‡	Voľ.tx.k.a l.pl.k-podk.príj,perm.náh.mat.nh.kožu.mplš:hr/chrb
5v55c.b‡	Voľ.tx.k.a lal.pl.k-podk.príj,perm.náh.mat.nh.kožu mplš:bruš.o
5v55c.c‡	Voľ.tx.k.a l.pl.k-podk.príjem,perm.n.mat.nahr.k.mplš:ing,gen
5v55c.d‡	Voľ.tx.k.a l.plas.k-podk.príj,perm.náh.mat.nh.kožu mplš:glut.o
5v55c.e‡↔	Voľ.tx.k.a lal.plas.k-podk.príj,perm.n.mat.nh.k.mplš:stehn,kol
5v55c.f‡↔	Voľ.tx.k.a l.pl.k-podk.príj,perm.náh.mat.nh.kožu mplš:predkol
5v55c.g‡↔	Voľ.tx.k.a l.pl.k-podk.príj,perm.náhr.mat.nh.kožu mplš:noha
5v55c.x‡	Voľ.tx.kože a l.pl.k-podk.príj,perm.náh.mat.nahradz.k.mplš:ost
5v55d.0‡	Voľ.tx.kože a lal.pl.k-podk.príj,perm.náh.mat.nh.kožu vplš:pery
5v55d.1	Voľ.tx.k.a lal.plast.k-podk.príj,perm.náhr.mat.nh.kožu vplš:nos
5v55d.2↔	Voľ.tx.kože a l.pl.k-podk.príj,perm.náh.mat.nahrad.k.vplš:ucho
5v55d.3↔	Voľ.tx.k.a l.pl.k-podk.príj,perm.náhr.mat.nh.kožu vplš:oč.vieč
5v55d.4‡	Voľ.tx.k.a l.pl.k-podk.príj,perm.náh.mat.nh.kožu vplš:os.č.hl
5v55d.5‡	Voľ.tx.k.a l.pl.k-podk.príj,perm.náhr.mat.nahradz.k.vplš:krk
5v55d.6‡↔	Voľ.tx.k.a l.pl.k-podk.príj,perm.náhr.mat.nh.k.vplš:ram,axila
5v55d.7‡↔	Voľ.tx.k.a l.pl.k-podk.príj,perm.náhr.mat.nh.kožu vplš:ram,lak
5v55d.8‡↔	Voľ.tx.k.a l.pl.k-podk.príj,perm.náh.mat.nh.kožu vplš:predlak
5v55d.9‡↔	Voľ.tx.k.a lal.pl.k-podk.príj,perm.náh.mat.nh.kožu vplš:ruka
5v55d.a‡	Voľ.tx.k.a l.pl.k-podk.príj,perm.náh.mat.nh.kožu vplš:hr/chrb
5v55d.b‡	Voľ.tx.k.a l.pl.k-podk.príj,perm.náh.mat.nh.kožu vplš:bruš.o
5v55d.c‡	Voľ.tx.k.a l.pl.k-podk.príjemca,perm.n.mat.nh.k.vplš:ingv,gen
5v55d.d‡	Voľ.tx.k.a lal.pl.k-podk.príj,perm.náh.mat.nh.kožu vplš:glut.o
5v55d.e‡↔	Voľ.tx.k.a l.plas.k-podk.príj,perm.náh.mat.nh.k.vplš:stehn,kol
5v55d.f‡↔	Voľ.tx.k.a l.pl.k-podk.príj,perm.náh.mat.nh.kožu vplš:predkol
5v55d.g‡↔	Voľ.tx.k.a l.pl.k-podk.príj,perm.náhr.mat.nh.kožu vplš:noha
5v55d.x‡	Voľ.tx.k.a l.pl.k-podk.príjemca,perm.náhr.mat.nh.kožu vplš:ost
5v560.0	Lokál.lalok.plast.kože a podk.-popál,polept,rozťah.plast:pery
5v560.1	Lokál.lalok.plast.kože a podk.-popál,polept,rozťah.plast:nos
5v560.2↔	Lokál.lalok.plast.kože a podk.-popál,polept,rozťah.plast:ucho
5v560.3↔	Lok.lal.plast.kože a podk.-popál,polept,rozťah.plast:oč.viečko
5v560.4	Lok.lal.plast.kože a podk.-popál,polept,rozťah.plast:os.č.hlavy
5v560.5	Lokál.lalok.plast.kože a podk.-popál,polept,rozťah.plast:krk
5v560.6↔	Lok.lal.plast.kože a podk.-popál,polept,rozťah.plast:ram,axila
5v560.7↔	Lok.lal.plast.kože a podk.-popál,polept,rozťah.plast:ram,lak
5v560.8↔	Lok.lal.plast.kože a podk.-popál,polept,rozťah.plast:predlakt
5v560.9↔	Lokál.lalok.plast.kože a podk.-popál,polept,rozťah.plast:ruka
5v560.a	Lok.lal.plast.kože a podk.-popál,polept,rozťah.plast:hr/chrb
5v560.b	Lok.lal.plast.kože a podk.-popál,polept,rozťah.plast:bruš.o
5v560.c	Lok.lal.plast.kože a podk.-popál,polep,rozťah.pl:ingv,genit.o
5v560.d	Lokál.lalok.plast.kože a podk.-popál,polept,rozťah.plast:glut.o
5v560.e↔	Lok.lal.plast.kože a podk.-popál,polep,rozťah.plast:stehn,kol
5v560.f↔	Lok.lal.plast.kože a podk.-popál,polep,rozťah.plast:predkol
5v560.g↔	Lokál.lalok.plast.kože a podk.-popál,polept,rozťah.plast:noha
5v560.x↔	Lokál.lalok.plast.kože a podk.-popál,polept,rozťah.plast:ost
5v561.0	Lok.lal.plast.kože a podk.-(pp/pl),posúv-rotač.plast:pery
5v561.1	Lokál.lalok.plast.kože a podk.-(pp/pl),posúv-rotač.plast:nos
5v561.2↔	Lok.lal.plast.kože a podk.-(pp/pl),posúv-rotač.plast:ucho
5v561.3↔	Lok.lal.plast.k.a podk.-(pp/pl),posúv-rotač.plast:oč.viečko
5v561.4	Lok.lal.plast.k.a podk.-(pp/pl),posúv-rotač.plast:os.č.hlavy
5v561.5	Lok.lal.plast.kože a podkožia -(pp/pl),posúv-rotač.plast:krk
5v561.6↔	Lok.lal.plast.kože a podk.-(pp/pl),posúv-rotač.plast:ram,axi
5v561.7↔	Lok.lal.pl.kože a podk.-(pp/pl),posúv-rotač.plast:ram,lak
5v561.8↔	Lok.lal.plast.kože a podk.-(pp/pl),posúv-rotač.plast:predlak
5v561.9↔	Lok.lal.plast.kože a podk.-(pp/pl),posúv-rotač.plast:ruka
5v561.a	Lok.lal.plast.kože a podk.-(pp/pl),posúv-rotač.plast:hr/chrb
5v561.b	Lok.lal.plast.k.a podkož.-(pp/pl),posúv-rotač.plast:bruš.o
5v561.c	Lok.lal.plast.kože a podk.-(pp/pl),posúv-rotač.plast:ing,gen
5v561.d	Lok.lal.plast.k.a podkož.-(pp/pl),posúv-rotač.plast:gluteál.o
5v561.e↔	Lok.lal.plast.k.a podk.-(pp/pl),posúv-rotač.plast:stehn,kol
5v561.f↔	Lok.lal.plast.kože a podk.-(pp/pl),posúv-rotač.plast:predkol
5v561.g↔	Lok.lal.plast.kože a podk.-(pp/pl),posúv-rotač.plast:noha
5v561.x↔	Lok.lal.plast.kože a podkož.-popál.a pol,posúv-rotač.plast:ost
5v562.0	Lok.lal.plast.k.a podkož.-pop.a pol,transpozič.plast:pery
5v562.1	Lok.lal.plast.kože a podk.-pop.a pol,transpozič.plast:nos
5v562.2↔	Lok.lal.plast.k.a podkož.-pop.a pol,transpozič.plast:ucho
5v562.3↔	Lok.lal.plast.k.a podk.-popál.a polept,transpozič.plast:oč.vieč
5v562.4	Lok.lal.plast.k.a podk.-pop.a polep,transpozič.plast:os.č.hlavy
5v562.5	Lok.lal.plast.kože a podk.-pop.a polep,transpozič.plast:krk
5v562.6↔	Lok.lal.plast.k.a podk.-pop.a polep,transpozič.plast:ram,axila
5v562.7↔	Lok.lal.plast.kože a podk.-pop.a polep,transpoz.plast:ram,lak
5v562.8↔	Lok.lal.plast.k.a podk.-pop.a polep,transpozič.plast:predlakt
5v562.9↔	Lok.lal.plast.kože a podk.-pop.a polep,transpozič.plast:ruka
5v562.a	Lok.lal.plast.kože a podk.-pop.a polep,transpoz.plast:hr/chrb
5v562.b	Lok.lal.plast.kože a podk.-pop.a polep,transpozič.plast:bruš.o
5v562.c	Lok.lal.plast.k.a podk.-pop.a polep,transpozič.plast:ing,gen
5v562.d	Lok.lal.plast.kože a podk.-pop.a polep,transpozič.plast:glut.o
5v562.e↔	Lok.lal.plast.k a podk.-pop.a polep,transpozič.plast:stehn,kol
5v562.f↔	Lok.lal.plast.kože a podk.-pop.a polep,transpoz.plast:predkol
5v562.g↔	Lok.lal.plast.kože a podk.-pop.a polep,transpozič.plast:noha
5v562.x↔	Lok.lal.plast.kože a podkož.-popál.a polept,transpoz.plast:ost
5v563.0	Lok.lal.plast.kože a podk.(pp/pl),transpoz.ostrov-lal.pl:pery
5v563.1	Lok.lal.plast.kože a podk.(pp/pl),transpoz.ostrov-lal.plast:nos
5v563.2↔	Lok.lal.plast.kože a podk.(pp/pl),transpoz.ostrov-lal.pl:ucho
5v563.3↔	Lok.lal.plast.k.a podk.(pp/pl),transpoz.ostrov-lal.pl:oč.viečko
5v563.4	Lok.lal.plast.kože a podk.(pp/pl),transpoz.ostrov-lal.pl:os.č.hl
5v563.5	Lok.lal.plast.kože a podk.(pp/pl),transpoz.ostrov-lal.pl:krk
5v563.6↔	Lok.lal.plast.k.a podk.(pp/pl),transpoz.ostrov-lal.pl:ram,axila
5v563.7↔	Lok.lal.plast.k.a podk.(pp/pl),transpoz.ostrov-lal.pl:ram,lak
5v563.8↔	Lok.lal.plast.k.a podk.(pp/pl),transpoz.ostrov-lal.pl:predlakt
5v563.9↔	Lok.lal.plast.kože a podk.(pp/pl),transpozič.ostrov-lal.pl:ruka
5v563.a	Lok.lal.plast.kože a podk.(pp/pl),transpoz.ostrov-lal.pl:hr/chrb
5v563.b	Lok.lal.plast.kože a podk.(pp/pl),transpoz.ostrov-lal.pl:bruš.o
5v563.c	Lok.lal.plast.kože a podk.(pp/pl),transpoz.ostrov-lal.pl:ing,gen
5v563.d	Lok.lal.plast.kože a podk.(pp/pl),transpoz.ostrov-lal.pl:glut.o
5v563.e↔	Lok.lal.plast.k.a podk.(pp/pl),transpoz.ostrov-lal.pl:stehn,kol
5v563.f↔	Lok.lal.plast.kože a podk.(pp/pl),transpoz.ostrov-lal.pl:predkol
5v563.g↔	Lok.lal.plast.kože a podk.(pp/pl),transpozič.ostrov-lal.pl:noha
5v563.x↔	Lok.lal.plast.k.a podk.(popál/polep),transpoz.ostrov-lal.pl:ost
5v564.0	Lok.lalok.plast.kože a podk.(pp/pl),transpozič.Z-plast:pery
5v564.1	Lokál.lalok.plast.kože a podk.(pp/pl),transpozič.Z-plast:nos
5v564.2↔	Lok.lalok.plast.kože a podk.(pp/pl),transpozič.Z-plast:ucho
5v564.3↔	Lok.lal.plast.kože a podk.(pp/pl),transpozič.Z-plast:oč.viečko
5v564.4	Lok.lal.plast.kože a podk.(pp/pl),transpozič.Z-plast:ost.č.hlavy
5v564.5	Lok.lalok.plast.kože a podkož.(pp/pl),transpozič.Z-plast:krk
5v564.6↔	Lok.lal.plast.kože a podk.(pp/pl),transpozič.Z-plast:ram,axila
5v564.7↔	Lok.lalok.plast.kože a podk.(pp/pl),transpozič.Z-plast:ram,lak
5v564.8↔	Lok.lal.plast.kože a podk.(pp/pl),transpozič.Z-plast:predlakt
5v564.9↔	Lok.lalok.plast.kože a podk.(pp/pl),transpozič.Z-plast:ruka
5v564.a	Lok.lalok.plast.kože a podk.(pp/pl),transpozič.Z-plast:hr/chrb
5v564.b	Lok.lalok.plast.kože a podk.(pp/pl),transpozič.Z-plast:bruš.o
5v564.c	Lok.lalok.plast.kože a podk.(pp/pl),transpozič.Z-plast:ingv,gen
5v564.d	Lok.lalok.plast.kože a podk.(pp/pl),transpozič.Z-plast:glut.o
5v564.e↔	Lok.lal.plast.kože a podk.(pp/pl),transpozič.Z-plast:stehno,kol
5v564.f↔	Lok.lalok.plast.kože a podk.(pp/pl),transpozič.Z-plast:predkol
5v564.g↔	Lok.lalok.plast.kože a podk.(pp/pl),transpozič.Z-plast:noha
5v564.x↔	Lokál.lal.plast.kože a podk.(pop/polep):transpozič.Z-plast:ost
5v565.0	Lok.lalok.plast.kože a podk.(pp/pl),transpozič.W-plast:pery
5v565.1	Lokál.lal.plast.kože a podk.(pp/pl),transpozič.W-plast:nos
5v565.2↔	Lok.lalok.plast.kože a podk.(pp/pl),transpozič.W-plast:ucho
5v565.3↔	Lok.lal.plast.kože a podk.(pp/pl),transpozič.W-plast:oč.viečko
5v565.4	Lok.lalok.plast.kože a podk.(pp/pl),transpozič.W-plast:os.č.hl
5v565.5	Lok.lalok.plast.kože a podk.(pp/pl),transpozič.W-plast:krk
5v565.6↔	Lok.lalok.plast.kože a podk.(pp/pl),transpoz.W-plast:ram,axila
5v565.7↔	Lok.lalok.plast.kože a podk.(pp/pl),transpozič.W-plast:ram,lak
5v565.8↔	Lok.lal.plast.kože a podk.(pp/pl),transpozič.W-plast:predlakt
5v565.9↔	Lok.lalok.plast.kože a podk.(pp/pl),transpozič.W-plast:ruka
5v565.a	Lok.lalok.plast.kože a podk.(pp/pl),transpozič.W-plast:hr/chrb
5v565.b	Lok.lal.plast.kože a podkož.(pp/pl),transpozič.W-plast:bruš.o
5v565.c	Lok.lalok.plast.kože a podk.(pp/pl),transpoz.W-plast:ing,gen.o

5v565.d	Lok.lalok.plast.kože a podk.(pp/pl),transpozič.W-plast:glut.o
5v565.e↔	Lok.lalok.plast.kože a podk.(pp/pl),transpoz.W-plast:stehn,kol
5v565.f↔	Lok.lalok.plast.kože a podk.(pp/pl),transpozič.W-plast:predkol
5v565.g↔	Lok.lalok.plast.kože a podk.(pp/pl),transpozič.W-plast:noha
5v565.x↔	Lok.lalok.plast.kože a podk.(pop/polep),transpoz.W-plast:ost
5v570.0	Kombi.lalok.plastiky na koži a podkoží (pp/pl):pery
5v570.1	Kombi.lalok.plastiky na koži a podkoží (pp/pl):nos
5v570.2↔	Kombi.lalok.plastiky na koži a podkoží (pp/pl):ucho
5v570.3↔	Kombi.lalok.plastiky na koži a podkoží (pp/pl):oč.viečko
5v570.4	Kombi.lalok.plastiky na koži a podkoží (pp/pl):os.č.hlavy
5v570.5	Kombi.lalok.plastiky na koži a podkoží (pp/pl):krk
5v570.6↔	Kombi.lalok.plastiky na koži a podkoží (pp/pl):ram,axila
5v570.7↔	Kombi.lalok.plastiky na koži a podkoží (pp/pl):rameno,lakeť
5v570.8↔	Kombi.lalok.plastiky na koži a podkoží (pp/pl):predlaktie
5v570.9↔	Kombi.lalok.plastiky na koži a podkoží (pp/pl):ruka
5v570.a	Kombi.lalok.plastiky na koži a podkoží (pp/pl):hrud.st/chrbát
5v570.b	Kombi.lalok.plastiky na koži a podkoží (pp/pl):bruš.o
5v570.c	Kombi.lalok.plastiky na koži a podkoží (pp/pl):inguin,genitál.o
5v570.d	Kombi.lalok.plastiky na koži a podkoží (pp/pl):gluteál.obl.
5v570.e↔	Kombi.lalok.plastiky na koži a podkoží (pp/pl):stehno,koleno
5v570.f↔	Kombi.lalok.plastiky na koži a podkoží (pp/pl):predkol
5v570.g↔	Kombi.lalok.plastiky na koži a podkoží (pp/pl):noha
5v570.x↔	Kombi.lalok.plastiky na koži a podkož.(popál/polept):ostatné
5v571.0	Kombi.lalok.plast.a voľ.transplantátu kože (pp/pl):pery
5v571.1	Kombi.lalok.plast.a voľ.transplantátu kože (pp/pl):nos
5v571.2↔	Kombi.lalok.plast.a voľ.transplantátu kože (pp/pl):ucho
5v571.3↔	Kombi.lalok.plast.a voľ.transplantátu kože (pp/pl):oč.viečko
5v571.4	Kombi.lalok.plast.a voľ.transplantátu kože (pp/pl):os.č.hlavy
5v571.5	Kombi.lalok.plast.a voľ.transplantátu kože (pp/pl):krk
5v571.6↔	Kombi.lalok.plast.a voľ.transplantátu kože (pp/pl):ram,axila
5v571.7↔	Kombi.lalok.plast.a voľ.transplantátu kože (pp/pl):ram,lakeť
5v571.8↔	Kombi.lalok.plast.a voľ.transplantátu kože (pp/pl):predlakt
5v571.9↔	Kombi.lalok.plast.a voľ.transplantátu kože (pp/pl):ruka
5v571.a	Kombi.lalok.plast.a voľ.transplantátu kože (pp/pl):hrud/chrb
5v571.b	Kombi.lalok.plast.a voľ.transplantátu kože (pp/pl):bruš.o
5v571.c	Kombi.lalok.plast.a voľ.transplantátu kože (pp/pl):ingv,genit.o
5v571.d	Kombi.lalok.plast.a voľ.transplantátu kože (pp/pl):gluteál.o
5v571.e↔	Kombi.lalok.plast.a voľ.transplantátu kože (pp/pl):stehn,kol
5v571.f↔	Kombi.lalok.plast.a voľ.transplantátu kože (pp/pl):predkol
5v571.g↔	Kombi.lal.plast.a voľ.transplantátu kože (popál/polept):noha
5v571.x↔	Kombi.lalok.plast.a voľ.transplantátu kože (pp/pl):ostatné
5v572.0	Kombi.lal.plast.k.a podk.(pp/pl):stopk.region.so vzdial.lal:pery
5v572.1	Kombi.lal.plast.koži a podk.(pp/pl):stopk.reg.so vzdial.lal:nos
5v572.2↔	Kombi.lal.plast.k.a podk.(pp/pl):stopk.reg.so vzdial.lal:ucho
5v572.3↔	Kombi.lal.plast.k.a podk.(pp/pl):stopk.reg.so vzd.lal:oč.viečko
5v572.4	Kombi.lal.plast.k.a podk.(pp/pl):stopk.reg.so vzd.lal:os.č.hlavy
5v572.5	Kombi.lal.plast.kože a podk.(pp/pl):stopk.region.so vzd.lal:krk
5v572.6↔	Kombi.l.plast.kože a podk.(pp/pl):stopk.reg.so vzd.lal:ram,axi
5v572.7↔	Komb.lal.pl.kože a podk.(pp/pl):stopk.region.so vzd.lal:ram,lak
5v572.8↔	Komb.lal.plast.k.a podk.(pp/pl):stopk.reg.so vzd.lal:predlakt
5v572.9↔	Kombi.lal.plast.kože a podk.(pp/pl):stopk.reg.so vzdial.lal:ruka
5v572.a	Kombi.lalok.pl.k.a podk.(pp/pl):stopk.reg.so vzd.lal:hrud/chrb
5v572.b	Kombi.lal.plast.kože a podk.(pp/pl):stopk.reg.so vzd.lal:bruš.o
5v572.c	Kombi.lal.plast.k.a podk.(pp/pl):stopk.reg.so vzd.lal:ing,gen.o
5v572.d	Komb.lalok.pl.kože a podk.(pp/pl):stopk.region.so vzd.lal:glut.o
5v572.e↔	Komb.lal.plast.k.a podk.(pp/pl):stopk.reg.so vzd.lal:stehno,kol
5v572.f↔	Kombi.lal.plast.k.a podk.(pp/pl):stop.reg.so vzdial.lal:predkol
5v572.g↔	Kombi.lal.pl.kože a podk.(pp/pl):stopk.region.so vzd.lal:noha
5v572.x↔	Kombi.lal.plast.kože a podk.(pp/pl):stopk.region.so vzd.lal:ost
5v573.0	Komb.lal.pl.k.a podk.(pp/pl):stop.reg,vzd.l.a voľ.transpl.k:pery
5v573.1	Komb.lal.pl.k.a podk.(pp/pl):stopk.reg,vzd.l.a voľ.tr.kože:nos
5v573.2↔	Kombi.lal.pl.k.a podk.(pp/pl):stop.reg,vzd.l.a voľ.transp.k:ucho
5v573.3↔	Komb.lal.pl.k.a podk.(pp/pl):stop.reg,vzd.l.a voľ.tr.kože:oč.vieč
5v573.4	Komb.lal.pl.k.a podk.(pp/pl):stop.reg,vzd.l.a voľ.tr.k:os.č.hlavy
5v573.5	Kombi.lal.plast.k.a podk.(pp/pl):stop.reg,vzd.l.a voľ.tran.k:krk
5v573.6↔	Komb.lal.pl.k.a podk.(pp/pl):stop.reg,vzd.l.,voľ.tra.kož:ram,axi
5v573.7↔	Komb.lal.pl.k.a podk.(pp/pl):stop.reg,vzd.lal,voľ.tran.k:ram,lak
5v573.8↔	Kombi.l.pl.k.a podk.(pp/pl):stopk.reg,vzd.l.,voľ.trans.k:predlak
5v573.9↔	Komb.lal.pl.k.a podk.(pp/pl):stop.reg,vzd.l.a voľ.transp.k:ruka
5v573.a	Komb.l.pl.k.a podk.(pp/pl):stop.reg,vzd.l.,voľ.transp.k:hr/chrb
5v573.b	Komb.lal.pl.k.a podk.(pp/pl):stop.reg,vzd.l.,voľ.transp.k:bruš.o
5v573.c	Komb.lal.pl.k.a podk.(pp/pl):stop.reg,vzd.l.a voľ.tran.k:ing,gen
5v573.d	Komb.lal.pl.k.a podk.(pp/pl):stop.reg,vzd.l.a voľ.transp.k:glut.o
5v573.e↔	Komb.l.pl.k.a podk.(pp/pl):stop.reg,vzd.l.,voľ.transp.k:steh,kol
5v573.f↔	Komb.l.pl.k.a podk.(pp/pl):stop.reg,vzd.l.,voľ.transp.k:predkol
5v573.g↔	Kombi.lal.pl.k.a podk.(pp/pl):stop.reg,vzd.l.a voľ.transp.k:noha
5v573.x↔	Komb.lal.pl.k.a podk.(pp/pl):stop.reg,vzd.l.a v.transpl.kože:ost
5v580.3↔	Prim.sutúra rany kože (pop/polep) s použ.nite:oč.viečko
5v581.3↔	Prim.sutúra rany kože (pp/pl) s použ.svorky:oč.viečko
5v582.3↔	Prim.sutúra rany kože (pp/pl)-zlepením:oč.viečko
5v584.0	Revízia voľ.transplantátu kože (pp/pl):pery
5v584.1	Revízia voľ.transplantátu kože (pp/pl):nos
5v584.2↔	Revízia voľ.transplantátu kože (pp/pl):ucho
5v584.3↔	Revízia voľ.transplantátu kože (pp/pl):oč.viečko
5v584.4	Revízia voľ.transplantátu kože (pp/pl):ost.č.hlavy
5v584.5	Revízia voľného transplantátu kože (pp/pl):krk
5v584.6↔	Revízia voľ.transplantátu kože (pp/pl):rameno,axila
5v584.7↔	Revízia voľ.transplantátu kože (pp/pl):rameno,lakeť
5v584.8↔	Revízia voľného transplantátu kože (pp/pl):predlakt
5v584.9↔	Revízia voľ.transplantátu kože (popál/polept):ruka
5v584.a	Revízia voľ.transplantátu kože (pp/pl):hr/chrb
5v584.b	Revízia voľ.transplantátu kože (popál/polept):bruš.obl
5v584.c	Revízia voľ.transplantátu kože (pp/pl):inguin,genit.o
5v584.d	Revízia voľ.transplantátu kože (pp/pl):gluteál.obl
5v584.e↔	Revízia voľ.transplantátu kože (pp/pl):stehno,koleno
5v584.f↔	Revízia voľného transplantátu kože (pp/pl):predkol
5v584.g↔	Revízia voľ.transplantátu kože (pp/pl):noha
5v584.x	Revízia voľ.transplantátu kože (popál/polept):ostatné
5v585.0	Revízia lokál.lalok.plastiky kože(pp/pl):pery
5v585.1	Revízia lokál.lalok.plastiky kože(popál/polep):nos
5v585.2↔	Revíz.lokálnej lalok.plastiky kože(pp/pl):ucho
5v585.3↔	Revízia lokál.lalok.plastiky kože(pp/pl):oč.viečko
5v585.4	Revízia lokál.lalok.plastiky kože(pp/pl):ost.č.hlavy
5v585.5	Revízia lokál.lalokovej plastiky kože(pp/pl):krk
5v585.6↔	Revízia lokál.lalok.plastiky kože(pp/pl):rameno,axila
5v585.7↔	Revízia lokál.lalok.plastiky kože(pp/pl):ram,lakeť
5v585.8↔	Revízia lokál.lalok.plastiky kože(pp/pl):predlakt
5v585.9↔	Revízia lokánej lalok.plastiky kože(pp/pl):ruka
5v585.a	Revízia lokál.lalok.plastiky kože(pp/pl):hrud.st/chrbát
5v585.b	Revízia lokál.lalok.plastiky kože(pp/pl):bruš.obl
5v585.c	Revízia lokál.lalok.plastiky kože(pp/pl):ing, genit.o
5v585.d	Revízia lokál.lalok.plastiky kože(pp/pl):gluteál.o
5v585.e↔	Revízia lokálnej lalok.plastiky kože(pp/pl):stehno,koleno
5v585.f↔	Revízia lokál.lalok.plastiky kože(popál/polept):predkol.
5v585.g↔	Revízia lokál.lalokovej plastiky kože(pp/pl):noha
5v585.x↔	Revízia lokál.lalok.plastiky kože(pp/pl):ostatné
5v586.0	Revízia stopk.region.laloku kož.plast.(pop/polep):pery
5v586.1	Revízia stopkatého region.laloku kož.plastiky (pp/pl):nos
5v586.2↔	Revízia stopk.region.laloku kož.plastiky (pp/pl):ucho
5v586.3↔	Revízia stopk.region.laloku kož.plastiky (pp/pl):oč.viečko
5v586.4	Revízia stopk.region.laloku kož.plastiky (pp/pl):ost.č.hlavy
5v586.5	Revízia stopk.regionál.laloku kož.plastiky (pp/pl):krk
5v586.6↔	Revízia stopk.region.laloku kož.plastiky (pp/pl):ram,axila
5v586.7↔	Revízia stopk.region.laloku kož.plastiky (pp/pl):ram,lakeť
5v586.8↔	Revízia stopk.region.laloku kož.plastiky (pp/pl):predlakt
5v586.9↔	Revízia stopkatého region.laloku kož.plastiky (pp/pl):ruka
5v586.a	Revízia stopk.region.laloku kož.plastiky (pp/pl):hrud.st./chrbát
5v586.b	Revízia stopk.regionál.laloku kož.plastiky (pp/pl):bruš.o
5v586.c	Revízia stopk.region.laloku kož.plastiky (pp/pl):ingv,genit.o
5v586.d	Revízia stopk.regionál.laloku kož.plastiky (pp/pl):glut.obl
5v586.e↔	Revízia stopk.region.laloku kož.plastiky (pp/pl):stehno,kol
5v586.f↔	Revízia stopk.region.laloku kož.plast.(popál/polept):predkol
5v586.g↔	Revízia stopkatého region.laloku kož.plast.(pp/pl):noha
5v586.x↔	Revízia stopk.region.laloku kož.plastiky (popál/polept):ost.
5v587.0	Revízia stopk.vzdialeného laloku kož.plast.(pp/pl):pery
5v587.1	Revízia stopk.vzdialeného laloku kož.plastiky (pp/pl):nos
5v587.2↔	Revízia stopkatého vzdial.laloku kož.plastiky (pp/pl):ucho
5v587.3↔	Revízia stopk.vzdial.laloku kož.plast.(pp/pl):oč.viečko
5v587.4	Revízia stopk.vzdial.laloku kož.plast.(pp/pl):ost.č.hlavy
5v587.5	Revízia stopk.vzdial.laloku kož.plast.(popál/polept):krk

5v587.6↔	Revízia stopk.vzdial.laloku kož.plastiky (pp/pl):rameno,axila
5v587.7↔	Revízia stopk.vzdial.laloku kož.plast.(pp/pl):ram,lakeť
5v587.8↔	Revízia stopk.vzdial.laloku kož.plast.(pp/pl):predlakt
5v587.9↔	Revízia stopk.vzdialeného laloku kož.plast.(pp/pl):ruka
5v587.a	Revízia stopk.vzdial.laloku kož.plast.(pp/pl):hrud.st/chrbát
5v587.b	Revízia stopkatého vzdial.laloku kož.plast.(pp/pl):bruš.obl.
5v587.c	Revízia stopk.vzdial.laloku kož.plast.(pp/pl):ing,gen.obl.
5v587.d	Revízia stopk.vzdial.laloku kož.plast.(pp/pl):glut.obl
5v587.e↔	Revízia stopk.vzdial.laloku kož.plast.(pp/pl):stehno,koleno
5v587.f↔	Revízia stopk.vzdial.laloku kož.plast.(pp/pl):predkolenie
5v587.g↔	Revízia stopk.vzdial.laloku kož.plast.(pp/pl):noha
5v587.x	Revízia stopk.vzdial.laloku kož.plastiky (pop/polept):ost.
5v588.0	Revízia voľ.lal.s mikrovask.anast.kož.plast.(pp/pl):pery
5v588.1	Revízia voľ.laloku s mikrovask.anast.kož.plast.(pp/pl):nos
5v588.2↔	Revízia voľ.lal.s mikrovaskul.anast.kož.plast.(pp/pl):ucho
5v588.3↔	Revízia voľ.lal.s mikrovask.anast.kož.plast.(pp/pl):oč.viečko
5v588.4	Revízia voľ.lal.s mikrovask.anast.kož.plast.(pp/pl):ost.č.hlavy
5v588.5	Revízia voľ.lal.s mikrovask.anastomózou kož.plast.(pp/pl):krk
5v588.6↔	Revízia voľ.lal.s mikrovask.anast.kož.plast.(pp/pl):ram,axila
5v588.7↔	Revízia voľ.lal.s mikrovask.anast.kož.plast.(pp/pl):ram,lakeť
5v588.8↔	Revíz.voľ.lal.s mikrovask.anast.kož.plast.(pp/pl):predlakt
5v588.9↔	Revízia voľ.lal.s mikrovask.anast.kož.plast.(pp/pl):ruka
5v588.a	Revízia voľ.lal.s mikrovask.anast.kož.plast.(pp/pl):hr.st/chrb
5v588.b	Revízia voľ.lal.s mikrovask.anast.kož.plast.(pp/pl):bruš.obl
5v588.c	Revíz.voľ.lal.s mikrovask.anast.kož.plast.(pp/pl):ingv.,genit.o
5v588.d	Revízia voľ.lal.s mikrovask.anast.kož.plast.(pp/pl):glut.o
5v588.e↔	Revízia voľ.lal.s mikrovask.anast.kož.plast.(pp/pl):stehno,kol
5v588.f↔	Revízia voľ.lal.s mikrovask.anast.kož.plast.(pp/pl):predkol
5v588.g↔	Revízia voľ.laloku s mikrovask.anast.kož.plast.(pp/pl):noha
5v588.x	Revízia voľ.lal.s mikrovask.anast.kož.plastiky (pop/polep):ost.
5v590.0	Oddel.lalokovej stonky pri popál.a polept:pera
5v590.4	Oddel.lalokovej stonky pri popál.a polept:ost.časti hlavy
5v590.5	Oddelenie lalokovej stonky pri popál.a polept:krk
5v590.6↔	Oddel.lalokovej stonky pri popál.a polept:rameno,axila
5v590.7↔	Oddel.lalokovej stonky pri popál.a polept:rameno a lakeť
5v590.8↔	Oddel.lalokovej stonky pri popál.a polept:predlaktie
5v590.9↔	Oddel.lalokovej stonky pri popál.a polept:ruka
5v590.a	Oddel.lalokovej stonky pri popál.a polept:hrud.st/chrbát
5v590.b	Oddel.lalokovej stonky pri popál.a polept:bruš.o
5v590.c	Oddel.lalokovej stonky pri popál.a polept:inguin.,genit.o
5v590.d	Oddel.lalokovej stonky pri popál.a polept:glut.obl
5v590.e↔	Oddel.lalokovej stonky pri popál.a polept:stehno, koleno
5v590.f↔	Oddel.lalokovej stonky pri popál.a polept:predkolenie
5v590.g↔	Oddel.lalokovej stonky pri popál.a polept:noha
5v590.x↔	Oddel.lalokovej stonky pri popál.a polept:ost.
5v591.0	Desilikonizácia dermál.náhr.materiálu (pp/pl):pera
5v591.4	Desilikonizácia dermál.náhrad.mat.(pp/pl):ost.č.hlavy
5v591.5	Desilikonizácia dermál.náhrad.materiálu (pp/pl):krk
5v591.6↔	Desilikonizácia dermál.náhrad.mat.(pp/pl):rameno,axila
5v591.7↔	Desilikoniz.dermál.náhr.mat.(pp/pl):rameno,lakeť
5v591.8↔	Desilikonizácia dermál.náhr.mat.(pp/pl)predlaktie
5v591.9↔	Desilikonizácia dermál.náhrad.mat.(pp/pl):ruka
5v591.a	Desilikonizácia dermál.náhrad.mat.(pp/pl):hr.st/chrbát
5v591.b	Desilikonizácia dermál.náhrad.materiálu (pp/pl):bruš.o
5v591.c	Desilikoniz.dermál.náhr.mat.pri popál.a polept:ingv.,genit.o
5v591.d	Desilikonizácia dermál.náhr.mat.pri popál.a polept:glut.o
5v591.e↔	Desilikonizácia dermál.náhr.mat. (pp/pl):stehno,koleno
5v591.f↔	Desilikonizácia dermál.náhr.mat.pri popál.a polept:predkol
5v591.g↔	Desilikonizácia dermál.náhrad.materiálu (pp/pl):noha
5v591.x↔	Desilikonizácia dermál.náhr.mat.pri popál.a polept:ost.
8f101.0	Terapeutická drenáž pečene
8f101.1	Terapeutická drenáž žlčníka
8f101.2	Terapeutická drenáž pankreasu
8f101.x	Terapeutická drenáž ostatných org.dutiny brušnej
8f102.0↔	Terapeutická drenáž obličky
8f103.0	Terapeutická drenáž peritonea
8f103.1	Terapeutická drenáž retroperitonea
8f103.2	Frekventná maloobjemová drenáž ascitu [FMODA]
8f103.x	Terapeutická drenáž, iná

ADRG Y02 Iné popáleniny s transplantáciou kože

Min. 1 výk. v tabuľke Y02-3

DRG Y02A Iné popáleniny s transplantáciou kože pri sepse alebo s komplikujúcou kontaláciou, vysoko komplexný výkon, štvordobé urľ ité OP výkony alebo komplexná intenzívna ZS > 552 bodov

(Výk. v tabuľke Y02-4 alebo UPV > 24 hod. alebo VDg v tabuľke Y02-1 alebo Dialýza alebo Komplikujúce kontalácie I alebo Komplexné OP-výkony alebo Komplexná intenzívna ZS > 552 bodov alebo PCCL > 3) a (Komplikujúce kontalácie I alebo Komplexná intenzívna ZS > 552 bodov alebo Urľ ité OP-výkony v štyroch dňoch alebo min. 1 výk. v tabuľke Y02-5 alebo diagnóza v tabuľke Y02-2)

DRG Y02B Iné popáleniny s transpl. kože okrem pri sepse, bez komplikuj. kont., bez vysoko komplex. výk., bez štvordobých urľ itých OP výk., bez KIZS > 552 b., s v. Šaľk. CC, komplikujúcou Dg, komplex. výk., dialýzou alebo UPV > 24 hod.

Výk. v tabuľke Y02-4 alebo UPV > 24 hod. alebo VDg v tabuľke Y02-1 alebo Dialýza alebo Komplikujúce kontalácie I alebo Komplexné OP-výkony alebo Komplexná intenzívna ZS > 552 bodov alebo PCCL > 3

DRG Y02C Iné popáleniny s transplantáciou kože bez veľmi Šaľkých CC, bez komplikujúcej diagnózy, bez komplexného výkonu, bez dialýzy, bez UPV > 24 hodín, bez komplikujúcej kontalácie, bez KIZS > 552 bodov

Vedľajšia diagnóza Y02-1

A40.0	Sepsa zapríčinená streptokokom zo skupiny A
A40.1	Sepsa zapríčinená streptokokom zo skupiny B
A40.2	Sepsa zapríčinená streptokokom zo skupiny D
A40.3	Sepsa zapríčinená Streptococcus pneumoniae
A40.81	Sepsa zapríčinená streptokokom zo skupiny C
A40.89	Iná streptokoková sepsa
A40.9	Sepsa zapríčinená streptokokmi,bližšie neurčená
A41.0	Sepsa zapríčinená Staphylococcus aureus
A41.1	Sepsa zapríčinená iným bližšie určeným stafylokokom
A41.2	Sepsa zapríčinená bližšie neurčeným stafylokokom
A41.3	Sepsa zapríčinená Haemophilus influenzae
A41.4	Sepsa zapríčinená anaeróbnou baktériou

A41.51	Sepsa zapríčinená Escherichia coli[E. coli]
A41.52	Sepsa zapríčinená pseudomonas
A41.53	Sepsa zapríč.multirezistentnou gramnegat.baktériou
A41.58	Sepsa zapríčinená inou gramnegatívnou baktériou
A41.81	Sepsa zapríč.multirezistentnou grampozit.baktériou
A41.89	Iná sepsa, bližšie určená
A41.9	Sepsa,bližšie neurčená
A48.1	Legionelóza s pneumóniou[Legionárska choroba]
A48.2	Legionelóza bez pneumónie[Pontiacka horúčka]
E20.1	Pseudohypoparatyreóza
E40	Kvašiorkor
E41	Nutričný marazmus
E42	Marantický kvašiorkor
E43	Ťažká proteínovo-energetická podvýživa,b.n.
E44.0	Proteínovo-energetická podvýživa stredného stupňa
E44.1	Proteínovo-energetická podvýživa mierneho stupňa
E45	Zaostávanie vo výv.v dôsl.proteínovo-energet.podvýživy
E46	Proteínovo-energetická podvýživa,bližšie neurčená
E50.0	Nedostatok vitamínu A so xerózou spojovky
E50.1	Nedost.vit.A s Bitotovými škvrnami a xerózou spojovky
E50.2	Nedostatok vitamínu A s xerózou rohovky
E50.3	Nedostok vit.A s ulceráciou a xerózou rohovky
E50.4	Nedostatok vitamínu A s keratomaláciou
E50.5	Nedostatok vitamínu A s nočnou slepotou
E50.6	Nedost.vit.A s xeroftalmickými jazvami rohovky
E50.7	Iné očné prejavy nedostatku vitamínu A
E50.8	Iné prejavy nedostatku vitamínu A
E50.9	Nedostatok vitamínu A,bližšie neurčený
E51.1	Beri-beri
E51.2	Wernickeho encefalopatia
E51.8	Iný prejav nedostatku tiamínu
E51.9	Nedostatok tiamínu,bližšie neurčený
E52	Nedostatok niacínu[Pellagra]
E53.0	Nedostatok riboflavínu
E53.1	Nedostatok pyridoxínu
E53.8	Nedost.iného bliž.urč.vit.skupiny B
E53.9	Nedostatok vitamínu skupiny B,bližšie neurčený
E54	Nedostatok vitamínu C
E55.0	Aktívna rachitída
E55.9	Nedostatok vitamínu D,bližšie neurčený
E56.0	Nedostatok vitamínu E
E56.1	Nedostatok vitamínu K
E56.8	Nedostatok iného vitamínu
E56.9	Nedostatok vitamínu,bližšie neurčený
E58	Nedostatok vápnika vo výžive
E59	Nedostatok selénu vo výžive
E60	Nedostatok zinku vo výžive
E61.0	Nedostatok medi
E61.1	Nedostatok železa
E61.2	Nedostatok horčíka
E61.3	Nedostatok mangánu
E61.4	Nedostatok chrómu
E61.5	Nedostatok molybdénu
E61.6	Nedostatok vanádu
E61.7	Nedostatok viacerých stopových prvkov
E61.8	Nedostatok iného bližšie určeného stopového prvku
E61.9	Nedostatok stopového prvku,bližšie neurčený
E63.0	Nedostatok esenciálnych mastných kyselín
E63.1	Nedost.vo výžive v dôsl.nerov. v zložení potravy
E63.8	Iný nedostatok vo výžive,bližšie určený
E63.9	Nedostatok vo výžive,bližšie neurčený
E64.0	Následky proteínovo-energetickej podvýživy
E64.1	Následky nedostatku vitamínu A
E64.2	Následky nedostatku vitamínu C
E64.3	Následky rachitídy
E64.8	Následky iných nedostatkov vo výžive
E64.9	Následky bližšie neurčených nedostatkov vo výžive
E83.50	Kalcifylaxia
E83.58	Iná porucha metabolizmu vápnika
E83.59	Porucha metabolizmu vápnika,bližšie neurčená
E86	Dehydratácia,hypovolémia
E87.0	Hyperosmolalita a hypernatriémia
E87.1	Hypoosmolalita a hyponatriémia
E87.2	Acidóza
E87.3	Alkalóza
E87.4	Zmiešaná porucha acidobázickej rovnováhy
E87.5	Hyperkaliémia
E87.6	Hypokaliémia
E87.7	Preťaženie tekutinou
E87.8	Iná porucha rovnováhy elektrolyt.a tekutín,n.i.
I26.0	Pľúcna embólia s prejavmi akútneho cor pulmonale
I26.9	Pľúcna embólia bez prejavov akútneho cor pulmonale
I50.00	Primárne zlyhávanie pravej komory
I50.01	Sekundárne zlyhávanie pravej komory
I50.9	Zlyhávanie srdca,bližšie neurčené
I82.8	Embólia a trombóza iných bližšie určených žíl
I95.8	Iná artériová hypotenzia
I97.8	Iná komplikácia obeh.súst.po lekár.výkone,n.i.
J12.0	Zápal pľúc zapríčinený adenovírusom
J12.1	Zápal pľúc zapríč.respiračným syncyciálnym vírusom
J12.2	Zápal pľúc zapríčinený vírusom parainfluenzy
J12.3	Zápal pľúc zapríčinený ľudským metapneumovírusom
J12.8	Iný vírusový zápal pľúc
J12.9	Vírusový zápal pľúc,bližšie neurčený
J13	Zápal pľúc zapríčinený Streptococcus pneumoniae
J14	Zápal pľúc zapríčinený Haemophilus influenzae
J15.0	Zápal pľúc zapríčinený Klebsiella pneumoniae
J15.1	Zápal pľúc zapríčinený pseudomonas
J15.2	Zápal pľúc zapríčinený stafylokokom
J15.3	Zápal pľúc zapríčinený streptokokom skupiny B
J15.4	Zápal pľúc zapríčinený iným streptokokom
J15.5	Zápal pľúc zapríčinený Escherichia coli
J15.6	Zápal pľúc,zapr.i.aeróbnou gramnegat.baktériou
J15.7	Zápal pľúc zapríčinený Mycoplasma pneumoniae
J15.8	Iný baktériový zápal pľúc
J15.9	Baktériový zápal pľúc,bližšie neurčený
J16.0	Zápal pľúc zapríčinený chlamýdiami
J16.8	Zápal pľúc zapríč.iným bliž.urč.infekčným organ.
J17.0	Zápal pľúc pri baktériových chorobách z.i.
J17.1	Zápal pľúc pri vírusových chorobách z.i.
J17.2	Zápal pľúc pri mykózach zatriedených inde
J17.3	Zápal pľúc pri parazitových chorobách
J17.8	Zápal pľúc pri iných chorobách zatriedených inde
J18.0	Bronchopneumónia,bližšie neurčená
J18.1	Lobárny zápal pľúc,bližšie neurčený
J18.8	Iný zápal pľúc,zapríč.bliž.neurč.organizmom
J18.9	Zápal pľúc,bližšie neurčený
L03.10	Flegmóna hornej končatiny
L03.11	Flegmóna dolnej končatiny
L03.2	Flegmóna tváre
L03.3	Flegmóna trupu
L03.8	Flegmóna na inom mieste
L03.9	Flegmóna,bližšie neurčená
L98.3	Eozinofilná celulitída(Wellsov syndróm)
M83.00	Osteomalácia v šestonedelí na viacerých miestach
M83.01	Osteomalácia v šestonedelí v obl.pleca
M83.02	Osteomalácia v šestonedelí v obl.nadlaktia
M83.03	Osteomalácia v šestonedelí v obl.predlak.
M83.04	Osteomalácia v šestonedelí v obl.ruky
M83.05	Osteomalácia v šestonedelí v obl.panv.obl.a stehna
M83.06	Osteomalácia v šestonedelí v obl.predkol.
M83.07	Osteomalácia v šestonedelí v obl.čl.a nohy
M83.08	Osteomalácia v šestonedelí na i.mieste
M83.09	Osteomalácia v šestonedelí,miesto bliž.neurč.
M83.10	Starecká osteomalácia na viacerých miestach
M83.11	Starecká osteomalácia v obl.pleca
M83.12	Starecká osteomalácia nadlaktia
M83.13	Starecká osteomalácia predlak.
M83.14	Starecká osteomalácia ruky
M83.15	Starecká osteomalácia panv.obl.a stehna

M83.16	Starecká osteomalácia predkol.
M83.17	Starecká osteomalácia čl.a nohy
M83.18	Starecká osteomalácia na i.mieste
M83.19	Starecká osteomalácia, miesto bližšie neurčené
M83.20	Osteomalácia v dospel.zapríč.malabsorpciou,na viacer.miest.
M83.21	Osteomalácia v dospelosti zapríč.malabsorpciou v obl.pleca
M83.22	Osteomalácia v dosp.zapríč.malabsorpciou,v obl.nadlaktia
M83.23	Osteomalácia v dosp.zapríč.malabsorpciou,v obl.predlak.
M83.24	Osteomalácia v dosp.zapríč.malabsorpciou,v obl.ruky
M83.25	Osteomalácia v dosp.zapríč.malabsorpciou,v obl.pan. a stehna
M83.26	Osteomalácia v dosp.zapríč.malabsorpciou,v obl.predkol.
M83.27	Osteomalácia v dosp.zapríč.malabsorpciou,v obl.čl.a nohy
M83.28	Osteomalácia v dosp.zapríč.malabsorpciou,na i.mieste
M83.29	Osteomalácia v dosp.zapríč.malabsorpciou,miesto bliž.neurč.
M83.30	Osteomalácia dospelých zapríč.podvýživou,na viac.m.
M83.31	Osteomalácia dospelých zapríč.podvýživou,v obl.pleca
M83.32	Osteomalácia dospelých zapríč.podvýživou,v obl.nadlaktia
M83.33	Osteomalácia dospelých zapríč.podvýživou,v obl.predlak.
M83.34	Osteomalácia dospelých zapríč.podvýživou,v obl.ruky
M83.35	Osteomalácia dospel.zapríč.podvýživou,v obl.panvy a stehna
M83.36	Osteomalácia dospelých zapríč.podvýživou,v obl.predkol.
M83.37	Osteomalácia dospelých zapríč.podvýživou,v obl.čl.a nohy
M83.38	Osteomalácia dospelých zapríč.podvýživou,na i.mieste
M83.39	Osteomalácia dospelých zapríč.podvýživou,miesto bliž.neurč.
M83.40	Hliníková kostná choroba na viacerých miestach
M83.41	Hliníková kostná choroba v obl.pleca
M83.42	Hliníková kostná choroba nadlaktia
M83.43	Hliníková kostná choroba predlak.
M83.44	Hliníková kostná choroba ruky
M83.45	Hliníková kostná choroba panv.obl.a stehna
M83.46	Hliníková kostná choroba predkol.
M83.47	Hliníková kostná choroba čl.a nohy
M83.48	Hliníková kostná choroba na i.mieste
M83.49	Hliníková kostná choroba,miesto bliž.neurč.
M83.50	Iná osteomalácia v dospelosti zapr.liekmi,na viac.m.
M83.51	Iná osteomalácia v dospelosti zapr.liekmi v obl.pleca
M83.52	Iná osteomalácia v dospelosti zapr.liekmi v obl.nadlaktia
M83.53	Iná osteomalácia v dospelosti zapr.liekmi v obl.predlak.
M83.54	Iná osteomalácia v dospelosti zapr.liekmi v obl.ruky
M83.55	Iná osteomalácia v dospelosti zapr.liek.v obl.pan.a stehna
M83.56	Iná osteomalácia v dospelosti zapr.liekmi v obl.predkol.
M83.57	Iná osteomalácia v dospelosti zapr.liekmi v obl.čl.a nohy
M83.58	Iná osteomalácia v dospelosti zapr.liekmi na i.mieste
M83.59	Iná osteomalácia v dospelosti zapr.liekmi,miestol bliž.neurč.
M83.80	Iná osteomalácia v dospelosti na viacerých miestach
M83.81	Iná osteomalácia v dospelostiv obl.pleca
M83.82	Iná osteomalácia v dospelosti v obl.nadlaktia
M83.83	Iná osteomalácia v dospelosti v obl.predlak.
M83.84	Iná osteomalácia v dospelosti v obl.ruky
M83.85	Iná osteomalácia v dospelostiv obl.panvy a stehna
M83.86	Iná osteomalácia v dospelosti v obl.predkol.
M83.87	Iná osteomalácia v dospelosti v obl.čl.a nohy
M83.88	Iná osteomalácia v dospelosti na i.mieste
M83.89	Iná osteomalácia v dospelosti,miesto bliž.neurč.
M83.90	Osteomalácia v dospelosti,bliž.neurč.na viac.miest.
M83.91	Osteomalácia v dospelosti,bliž.neurč.v obl.pleca
M83.92	Osteomalácia v dospelosti,bliž.neurč.v obl.nadlaktia
M83.93	Osteomalácia v dospelosti,bliž.neurč.v obl.predlak.
M83.94	Osteomalácia v dospelosti,bliž.neurč.v obl.ruky
M83.95	Osteomalácia v dospelosti,bliž.neurč.v obl.a stehna
M83.96	Osteomalácia v dospelosti,bliž.neurč.v obl.predkol.
M83.97	Osteomalácia v dospelosti,bliž.neurč.v obl.čl.a nohy
M83.98	Osteomalácia v dospelosti,bliž.neurč.na i.mieste
M83.99	Osteomalácia v dospelosti,miesto bliž.neurč.
R57.1	Hypovolemický šok
R57.2	Septický šok
R57.8	Iný šok
R65.0	SIRS infekčného pôvodu bez orgánového zlyh.
R65.1	SIRS infekčnej genézy s orgánovým zlyh.
R65.2	SIRS neinfekčnej genézy bez orgánového zlyh.
R65.3	SIRS neinfekčnej genézy s orgánovým zlyh.
R65.9	Syndróm systémovej zápalovej odpovede (SIRS),bliž.neurč.
T27.0	Popálenina hrtana a priedušnice
T27.1	Popálenina hrtana a priedušnice s pľúcami
T27.4	Poleptanie hrtana a priedušnice
T27.5	Poleptanie hrtana a priedušnice s pľúcami
T28.0	Popálenina úst a hltana
T28.1	Popálenina pažeráka
T28.2	Popálenina iných častí tráviacej sústavy
T28.5	Poleptanie úst a hltana
T28.6	Poleptanie pažeráka
T28.7	Poleptanie iných častí tráviacej sústavy
T79.3	Poúrazová infekcia rany,nezatriedená inde
T81.1	Šok počas výkonu alebo po výkone,nezatriedený inde
T81.7	Cievna komplikácia po výkone, nezatriedená inde
T85.78	Inf.a zápal.reak.zapr.i.vnút.prot.,impl./transpl.
T85.82	Kapsulová fibróza prsníka,zapr.prot./impl.prsníka
T85.88	Iná kompl.zapr.vnút.prot.,impl./transpl.,n.i.
Z43.0	Ošetrovanie tracheostómie
Z93.0	Stav s predtým vytvorenou tracheostómiou

Diagnóza Y02-2

A40.0	Sepsa zapríčinená streptokokom zo skupiny A
A40.1	Sepsa zapríčinená streptokokom zo skupiny B
A40.2	Sepsa zapríčinená streptokokom zo skupiny D
A40.3	Sepsa zapríčinená Streptococcus pneumoniae
A40.81	Sepsa zapríčinená streptokokom zo skupiny C
A40.89	Iná streptokoková sepsa
A40.9	Sepsa zapríčinená streptokokmi,bližšie neurčená
A41.0	Sepsa zapríčinená Staphylococcus aureus
A41.1	Sepsa zapríčinená iným bližšie určeným stafylokokom
A41.2	Sepsa zapríčinená bližšie neurčeným stafylokokom
A41.3	Sepsa zapríčinená Haemophilus influenzae
A41.4	Sepsa zapríčinená anaeróbnou baktériou
A41.51	Sepsa zapríčinená Escherichia coli[E. coli]
A41.52	Sepsa zapríčinená pseudomonas
A41.53	Sepsa zapríč.multirezistentnou gramnegat.baktériou
A41.58	Sepsa zapríčinená inou gramnegatívnou baktériou
A41.81	Sepsa zapríč.multirezistentnou grampozit.baktériou
A41.89	Iná sepsa, bližšie určená
A41.9	Sepsa,bližšie neurčená
R57.2	Septický šok
R65.0	SIRS infekčného pôvodu bez orgánového zlyh.
R65.1	SIRS infekčnej genézy s orgánovým zlyh.
R65.2	SIRS neinfekčnej genézy bez orgánového zlyh.
R65.3	SIRS neinfekčnej genézy s orgánovým zlyh.
R65.9	Syndróm systémovej zápalovej odpovede (SIRS),bliž.neurč.

Výkon Y02-3

5v290.0	Implantácia kožného expandera:pery
5v290.5	Implantácia kožného expandera:krk
5v290.6↔	Implantácia kožného expandera:rameno,axila
5v290.7↔	Implantácia kožného expandera:rameno a lakeť
5v290.8↔	Implantácia kožného expandera:predlaktie
5v290.9↔	Implantácia kožného expandera:ruka
5v290.a	Implant.kožného expandera:hrud.st.,chrbát
5v290.b	Implantácia kožného expandera:bruš.obl.
5v290.c	Implantácia kožného expandera:inguin,genit.obl.
5v290.d	Implantácia kožného expandera:gluteál.obl.
5v290.e↔	Implantácia kožného expandera:stehno a koleno
5v290.f↔	Implantácia kožného expanderad:predkolenie

5v290.g↔	Implantácia kožného expandera:noha/chodid
5v290.x↔	Implantácia kožného expandera:ostat.
5v530.0	Dočas.pokr.mäkk.č.- popál,polept:alogén.TX kože,mploš:pery
5v530.1	Dočas.pokr.mäkk.č.- popál,polept:alogén.TX kože,mploš:nos
5v530.2↔	Dočas.pokr.mäkk.č.- popál,polept:alogén.TX kože,mploš:ucho
5v530.3↔	Doč.pokr.mäkk.č.- pop,polept:alog.transpl.k.,mploš:oč.viečko
5v530.4	Doč.pokr.mäkk.č.- popál,pol:alog.transpl.k.,mploš:os.č.hlavy
5v530.5	Dočas.pokr.mäkk.č.- popál,polept:alogén.TX kože,mploš:krk
5v530.6↔	Doč.pokr.mäkk.č.- pop,polep:alogén.TX kože,mploš:ram,axila
5v530.7↔	Doč.pokr.mäkk.č.- pop,polept:alogén.TX kože,mploš:ram,lak
5v530.8↔	Doč.pokr.mäkk.č.- popál,polep:alogén.TX kože,mploš:predlakt
5v530.9↔	Dočas.pokr.mäkk.č.- popál,polept:alogén.TX kože,mploš:ruka
5v530.a	Doč.pokr.mäkk.č.- pop,polep:alogén.TX kože,mploš:hrud/chrb
5v530.b	Doč.pokr.mäkk.č.- pop,polept:alogén.TX kože,mploš:bruš.o
5v530.c	Doč.pokr.mäkk.č.- pop,polep:alogén.TX kože,mploš:ing,gen.o
5v530.d	Dočas.pokr.mäkk.č.- popál,pol:alogén.TX kože,mploš:glut.o
5v530.e↔	Dočas.pokr.mäkk.č.- popál,pol:alogén.TX kože,mploš:stehn,kol
5v530.f↔	Doč.pokr.mäkk.č.- popál,polept:alogén.TX kože,mploš:predkol
5v530.g↔	Dočas.pokr.mäkk.č.- popál,polept:alogén.TX kože,mploš:noha
5v530.x↔	Doč.pokr.mäkk.č.- popál,polep:alog.tranplant.kože.,mploš:ost
5v531.0	Doč.pokryt.mäkk.č.- popál,pol:xenogén.kož.náhr.,mploš:pery
5v531.1	Doč.pokryt.mäkk.č.- popál,polept:xenog.kož.náhr.,mploš:nos
5v531.2↔	Doč.pokr.mäkk.č.- popál,pol:xenogén.kož.náhr.,mploš:ucho
5v531.3↔	Doč.pokr.mäkk.č.- pop,pol:xenogén.kož.náhr.,mploš:oč.viečko
5v531.4	Doč.pokr.mäkk.č.- pop,pol:xenog.náhr.k,mploš:č.hlavy m.vlas
5v531.5	Dočas.pokryt.mäkk.č.- popál,pol:xenogén.kož.náhr.,mploš:krk
5v531.6↔	Doč.pokr.mäkk.č.- pop,pol:xenog.kož.náhr.,mploš:ram,axila
5v531.7↔	Doč.pokr.mäkk.č.- popál,pol:xenogén.kož.náhr.,mploš:ram,lak
5v531.8↔	Doč.pokr.mäkk.č.- popál,pol:xenog.kož.náhr.,mploš:predlakt
5v531.9↔	Doč.pokryt.mäkk.č.- popál,pol:xenogén.kož.náhr.,mploš:ruka
5v531.a	Dočas.pokr.mäkk.č.- pop,pol:xenog.náhr.k.mploš:hrud/chrb
5v531.b	Doč.pokr.mäkk.č.- popál,pol:xenog.náhr.k.mploš:bruš.o
5v531.c	Doč.pokr.mäkk.č.- popál,pol:xenogén.kož.náhr.,mploš:ing,gen
5v531.d	Doč.pokr.mäkk.č.- popál,pol:xenogén.kož.náhr.,mploš:glut.o
5v531.e↔	Doč.pokr.mäkk.č.- popál,pol:xenog.kož.náhr.,mploš:stehn,kol
5v531.f↔	Doč.pokr.mäkk.č.- popál,pol:xenogén.kož.náhr.,mploš:predkol
5v531.g↔	Doč.pokryt.mäkk.č.- popál,pol:xenogén.kož.náhr.,mploš:noha
5v531.h	Doč.pokr.mäkk.č.- popál,pol:xenog.kož.náhr.,mploš:vlas.č.hl.
5v531.x	Dočas.pokryt.mäkk.č.- popál,polept:xenog.náhr.k.mploš.,ost.
5v532.0	Dočas.pokryt.mäkk.č.-popál,polept:aloplast.mat,mploš:pery
5v532.1	Dočas.pokryt.mäkk.č.-popál,polept:aloplast.mat,mploš:nos
5v532.2↔	Dočas.pokryt.mäkk.č.-popál,polept:aloplast.mat,mploš:ucho
5v532.3↔	Doč.pokryt.mäkk.č.-pop,polept:aloplast.mat,mploš:oč.viečko
5v532.4	Doč.pokryt.mäkk.č.-pop,polept:aloplast.mat,mploš:os.č.hlavy
5v532.5	Dočas.pokryt.mäkk.č.-popál,polept:aloplast.mat,mploš:krk
5v532.6↔	Doč.pokryt.mäkk.č.-pop,polept:aloplast.mat,mploš:ram,axila
5v532.7↔	Doč.pokryt.mäkk.č.-pop,polept:aloplast.mat,mploš:ram,lak
5v532.8↔	Doč.pokryt.mäkk.č.-pop,polept:aloplast.mat,mploš:predlakt
5v532.9↔	Dočas.pokryt.mäkk.č.-pop,polept:aloplast.mat,mploš:ruka
5v532.a	Doč.pokryt.mäkk.č.-pop,polept:aloplast.mat,mploš:hrud/chrb
5v532.b	Dočas.pokryt.mäkk.č.-pop,polept:aloplast.mat,mploš:bruš.o
5v532.c	Doč.pokryt.mäkk.č.-pop,polept:aloplast.mat,mploš:ing,gen.o
5v532.d	Dočas.pokryt.mäkk.č.-pop,polept:aloplast.mat,mploš:glut.o
5v532.e↔	Doč.pokryt.mäkk.č.-pop,polept:aloplast.mat,mploš:stehn,kol
5v532.f↔	Dočas.pokryt.mäkk.č.-pop,polept:aloplast.mat,mploš:predkol
5v532.g↔	Dočas.pokryt.mäkk.č.-popál,polept:aloplast.mat,mploš:noha
5v532.x↔	Dočas.pokryt.mäkk.č.-pop,polept:aloplast.mat,mploš:ost
5v533.0	Dočas.pokr.mäkk.č.-pop,pol:kultúra.keratinoc,mploš:pery
5v533.1	Dočas.pokr.mäkk.č.-pop,pol:kultúra.keratinoc,mploš:nos
5v533.2↔	Dočas.pokr.mäkk.č.-pop,pol:kultúra.keratinoc,mploš:ucho
5v533.3↔	Doč.pokr.mäkk.č.-pop,pol:kultúra.keratinoc,mploš:oč.viečko
5v533.4	Doč.pokr.mäkk.č.-pop,pol:kult.keratinoc,mploš:ost.č.hlavy
5v533.5	Dočas.pokr.mäkk.č.-popál,polept:kultúra.keratinoc,mploš:krk
5v533.6↔	Doč.pokr.mäkk.č.-pop,pol:kult.keratinoc,mploš:ram,axila
5v533.7↔	Doč.pokr.mäkk.č.-pop,pol:kultúra.keratinoc,mploš:ram,lak
5v533.8↔	Dočas.pokr.mäkk.č.-pop,pol:kultúra.keratinoc,mploš:predlakt
5v533.9↔	Dočas.pokr.mäkk.č.-pop,pol:kultúra.keratinoc,mploš:ruka
5v533.a	Doč.pokr.mäkk.č.-pop,pol:kultúra.keratinoc,mploš:hrud/chrb
5v533.b	Dočas.pokr.mäkk.č.-pop,pol:kultúra.keratinoc,mploš:bruš.o
5v533.c	Doč.pokr.mäkk.č.-pop,pol:kultúra.keratinoc,mploš:ing,gen.o
5v533.d	Dočas.pokr.mäkk.č.-pop,pol:kultúra.keratinoc,mploš:glut.o
5v533.e↔	Doč.pokr.mäkk.č.-pop,pol:kultúra.keratinoc,mploš:stehno,kol
5v533.f↔	Dočas.pokr.mäkk.č.-pop,pol:kultúra.keratinoc,mploš:predkol
5v533.g↔	Dočas.pokr.mäkk.č.-popál,polep:kult.keratinoc,mploš:noha
5v533.x↔	Dočas.pokr.mäkk.č.-popál,polept:kultúra.keratinoc,mploš:ost
5v534.0	Dočas.pokr.mäkk.č.-popál,pol:kombi.viac.postup,mploš:pery
5v534.1	Dočas.pokr.mäkk.č.-popál,pol:kombi.viac.postup,mploš:nos
5v534.2↔	Dočas.pokr.mäkk.č.-popál,pol:kombi.viac.postup,mploš:ucho
5v534.3↔	Doč.pokr.mäkk.č.-pop,pol:kombi.viac.postup,mploš:oč.viečko
5v534.4	Doč.pokr.mäkk.č.-pop,pol:kombi.viac.postup,mploš:ost.č.hl
5v534.5	Doč.pokryt.mäkk.č.-popál,polep:kombi.viac.postup,mploš:krk
5v534.6↔	Doč.pokr.mäkk.č.-pop,pol:kombi.viac.postup,mploš:ram,axila
5v534.7↔	Doč.pokr.mäkk.č.-popál,pol:kombi.viac.postup,mploš:ram,lak
5v534.8↔	Doč.pokr.mäkk.č.-pop,pol:kombi.viac.postup,mploš:predlakt
5v534.9↔	Doč.pokr.mäkk.č.-popál,pol:kombi.viac.postup,mploš:ram,lak
5v534.a	Doč.pokr.mäkk.č.-pop,pol:kombi.viac.postup,mploš:hrud/chrb
5v534.b	Doč.pokr.mäkk.č.-popál,pol:kombi.viac.postup,mploš:bruš.o
5v534.c	Doč.pokr.mäkk.č.-pop,pol:kombi.viac.postup,mploš:ing,gen.o
5v534.d	Doč.pokr.mäkk.č.-popál,pol:kombi.viac.postup,mploš:glut.o
5v534.e↔	Doč.pokr.mäkk.č.-pop,pol:kombi.viac.postup,mploš:stehn,kol
5v534.f↔	Doč.pokr.mäkk.č.-popál,pol:kombi.viac.postup,mploš:predkol
5v534.g↔	Dočas.pokr.mäkk.č.-popál,pol:kombi.viac.postup,mploš:noha
5v534.x↔	Dočas.pokryt.mäkk.č.-popál,pol:kombi.viac.postup,mploš:ost
5v535.0	Dočas.pokryt.mäkk.č.-pop,pol:alog.transpl.kože,vploš:pery
5v535.1	Dočas.pokr.mäkk.č.-popál,polept:alog.transpl.kože,vploš:nos
5v535.2↔	Dočas.pokr.mäkk.č.-pop,pol:alogén.transpl.kože,vploš:ucho
5v535.3↔	Dočas.pokr.mäkk.č.-pop,pol:alog.transpl.kože,vploš:oč.viečko
5v535.4	Doč.pokr.mäkk.č.-pop,pol:alog.transpl.kože,vploš:os.č.hlavy
5v535.5	Doč.pokr.mäkk.č.-pop,polept:alogén.transpl.kože,vploš:krk
5v535.6↔	Dočas.pokr.mäkk.č.-pop,pol:alog.transpl.kože,vploš:ram,axila
5v535.7↔	Doč.pokr.mäkk.č.-pop,pol:alog.transpl.kože,vploš:ram,lakeť
5v535.8↔	Dočas.pokr.mäkk.č.-pop,pol:alog.transpl.kože,vploš:predlakt
5v535.9↔	Dočas.pokryt.mäkk.č.-popál,pol:alog.transpl.kože,vploš:ruka
5v535.a	Doč.pokr.mäkk.č.-pop,pol:alog.transpl.kože,vploš:hrud/chrb
5v535.b	Dočas.pokr.mäkk.č.-pop,pol:alog.transpl.kože,vploš:bruš.o
5v535.c	Doč.pokr.mäkk.č.-pop,pol:alog.transpl.kože,vploš:ing,genit.o
5v535.d	Dočas.pokr.mäkk.č.-pop,pol:alog.transpl.kože,vploš:glut.o
5v535.e↔	Dočas.pokr.mäkk.č.-pop,pol:alog.transpl.kože,vploš:st.a kol
5v535.f↔	Dočas.pokr.mäkk.č.-pop,pol:alog.transpl.kože,vploš:predkol
5v535.g↔	Dočas.pokr.mäkk.č.-pop,pol:alogén.transpl.kože,vploš:noha
5v535.x↔	Dočas.pokr.mäkk.č.-pop,pol:alog.transplant.kože,vploš:ost
5v536.0	Dočas.pokryt.mäkk.č.-popál,pol:xenog.kož.náhr.,vploš:pery
5v536.1	Dočas.pokr.mäkk.č.-popál,pol:xenogén.kož.náhr.,vploš:nos
5v536.2↔	Doč.pokr.mäkk.č.-popál,pol:xenog.kož.náhradou,vploš:ucho
5v536.3↔	Doč.pokr.mäkk.č.-popál,pol:xenogén.kož.náhr.,vploš:oč.viečko
5v536.4	Doč.pokr.mäkk.č.-popál,pol:xenog.kož.náhr.,vploš:os.č.hlavy
5v536.5	Dočas.pokryt.mäk.č.-popál,polept:xenog.kož.náhr.,vploš:krk
5v536.6↔	Doč.pokr.mäkk.č.-popál,pol:xenog.kož.náhr.,vploš:ram,axila
5v536.7↔	Doč.pokr.mäkk.č.-popál,pol:xenog.kož.náhr.,vploš:ram,lakeť
5v536.8↔	Doč.pokr.mäkk.č.-popál,pol:xenogén.kož.náhr.,vploš:predlakt
5v536.9↔	Dočas.pokr.mäkk.č.-popál,pol:xenog.kož.náhr.,vploš:ruka
5v536.a	Doč.pokr.mäkk.č.-popál,pol:xenog.kož.náhr.,vploš:hrud/chrb
5v536.b	Doč.pokr.mäkk.č.-popál,pol:xenog.kož.náhr.,vploš:bruš.o
5v536.c	Doč.pokr.mäkk.č.-pop,pol:xenog.kož.náhr.,vploš:inguin,gen.o
5v536.d	Dočas.pokr.mäkk.č.-popál,pol:xenog.kož.náhr.,vploš:glut.o
5v536.e↔	Doč.pokr.mäkk.č.-popál,pol:xenog.kož.náhr.,vploš:stehn,kol
5v536.f↔	Dočas.pokryt.mäkk.č.-popál,pol:xenog.kož.náhr.,vploš:predkol
5v536.g↔	Dočas.pokryt.mäkk.č.-popál,pol:xenog.kož.náhr.,vploš:noha
5v536.x↔	Dočas.pokryt.mäkk.č.-popál,pol:xenogén.kož.náhr.,vploš:ost
5v537.0	Dočas.pokryt.mäkk.č.-popál,pol:aloplast.mat.,vploš:pery
5v537.1	Dočas.pokryt.mäkk.č.-popál,pol:aloplast.mat.,vploš:nos
5v537.2↔	Dočas.pokryt.mäkk.č.-popál,pol:aloplast.mat.,vploš:ucho
5v537.3↔	Dočas.pokryt.mäkk.č.-popál,pol:aloplast.mat.,vploš:oč.viečko
5v537.4	Dočas.pokr.mäkk.č.-popál,pol:aloplast.mat.,vploš:os.č.hlavy
5v537.5	Dočas.pokryt.mäkk.č.-popál,polept:aloplast.mat.,vploš:krk
5v537.6↔	Dočas.pokr.mäkk.č.-popál,pol:aloplast.mat.,vploš:ram,axila
5v537.7↔	Dočas.pokr.mäkk.č.-popál,pol:aloplast.mat.,vploš:ram,lak
5v537.8↔	Dočas.pokr.mäkk.č.-popál,pol:aloplast.mat.,vploš:predlakt
5v537.9↔	Dočas.pokr.mäkk.č.-popál,pol:aloplast.mat.,vploš:ruka
5v537.a	Dočas.pokr.mäkk.č.-popál,pol:aloplast.mat.,vploš:hrud/chrb

5v537.b	Dočas.pokr.mäkk.č.-popál,pol:aloplast.mat.,vploš:bruš.o
5v537.c	Dočas.pokr.mäkk.č.-popál,pol:aloplast.mat.,vploš:ing,gen.o
5v537.d	Dočas.pokryt.mäkk.č.-popál,pol:aloplast.mat.,vploš:gluteál.o
5v537.e↔	Doč.pokr.mäkk.č.-popál,pol:aloplast.mat.,vploš:stehno,kol
5v537.f↔	Dočas.pokryt.mäkk.č.-popál,pol:aloplast.mat.,vploš:predkol
5v537.g↔	Dočas.pokrytie mäkk.č.-popál,pol:aloplast.mat.,vploš:noha
5v537.x↔	Dočas.pokrytie mäkk.č.-popál,pol:aloplast.mat.,veľkoploš:ost
5v538.0	Dočas.pokryt.mäkk.č.-popál,pol:kult.keratinocyt,vploš:pery
5v538.1	Dočas.pokrytie mäkk.č.-popál,pol:kult.keratinocyt,vploš:nos
5v538.2↔	Dočas.pokryt.mäkk.č.-popál,pol:kult.keratinocyt,vploš:ucho
5v538.3↔	Doč.pokryt.mäkk.č.-popál,pol:kult.keratinocyt,vploš:oč.viečko
5v538.4	Doč.pokryt.mäkk.č.-pop,pol:kult.keratinocyt,vploš:os.č.hlavy
5v538.5	Doč.pokryt.mäkk.č.-popál,pol:kultúra.keratinocyt,vploš:krk
5v538.6↔	Doč.pokryt.mäkk.č.-popál,pol:kult.keratinocyt,vploš:ram,axila
5v538.7↔	Doč.pokryt.mäkk.č.-popál,pol:kult.keratinocyt,vploš:ram,lak
5v538.8↔	Doč.pokryt.mäkk.č.-popál,pol:kult.keratinocyt,vploš:predlakt
5v538.9↔	Dočas.pokryt.mäkk.č.-popál,pol:kult.keratinocyt,vploš:ruka
5v538.a	Doč.pokryt.mäkk.č.-pop,pol:kult.keratinocyt,vploš:hrud/chrb
5v538.b	Doč.pokryt.mäkk.č.-pop,polept:kult.keratinocyt,vploš:bruš.o
5v538.c	Doč.pokryt.mäkk.č.-pop,pol:kult.keratinocyt,vploš:ing,genit.o
5v538.d	Dočas.pokryt.mäkk.č.-popál,pol:kult.keratinocyt,vploš:glut.o
5v538.e↔	Doč.pokryt.mäkk.č.-pop,pol:kult.keratinocyt,vploš:stehno,kol
5v538.f↔	Doč.pokryt.mäkk.č.-popál,pol:kult.keratinocyt,vploš:predkol
5v538.g↔	Dočas.pokryt.mäkk.č.-popál,pol:kult.keratinocyt,vploš:noha
5v538.x↔	Doč.pokr.mäkk.č.-popál,polept:kultúra.keratinocyt,vploš:ost
5v539.0	Dočas.pokr.mäkk.č.-popál,pol:kombi.viac.postup,vploš:pery
5v539.1	Doč.pokryt.mäkk.č.-popál,pol:kombi.viac.postup,vploš:nos
5v539.2↔	Dočas.pokr.mäkk.č.-popál,pol:kombi.viac.postup,vploš:ucho
5v539.3↔	Doč.pokr.mäkk.č.-pop,pol:kombi.viac.postup,vploš:oč.viečko
5v539.4	Doč.pokr.mäkk.č.-pop,pol:kombi.viac.postup,vploš:os.č.hlavy
5v539.5	Dočas.pokryt.mäkk.č.-popál,pol:kombi.viac.postup,vploš:krk
5v539.6↔	Doč.pokr.mäkk.č.-popál,pol:komb.viac.postup,vploš:ram,axila
5v539.7↔	Doč.pokr.mäkk.č.-pop,pol:komb.viac.postup,vploš:ram,laket'
5v539.8↔	Doč.pokr.mäkk.č.-popál,pol:kombi.viac.postup,vploš:predlakt
5v539.9↔	Doč.pokr.mäkk.č.-popál,polept:kombi.viac.postup,vploš:ruka
5v539.a	Doč.pokr.mäkk.č.-pop,pol:komb.viac.postup,vploš:hrud/chrb
5v539.b	Doč.pokr.mäkk.č.-popál,pol:kombi.viac.postup,vploš:bruš.o
5v539.c	Doč.pokr.mäkk.č.-pop,pol:kombi.viac.postup,vploš:ing,gen.o
5v539.d	Doč.pokr.mäkk.č.-pop,polept:kombi.viac.postup,vploš:glut.o
5v539.e↔	Doč.pokr.mäkk.č.-pop,pol:kombi.viac.postup,vploš:stehno,kol
5v539.f↔	Dočas.pokr.mäkk.č.-popál,pol:komb.viac.postup,vploš:predkol
5v539.g↔	Dočas.pokryt.mäkk.č.-pop,pol:kombi.viac.postup,vploš:noha
5v539.x↔	Dočas.pokryt.mäkk.č.-popál,pol:kombi.viac.postup,vploš:ost
5v53x.x↔	Dočas.pokrytie mäkk.častí pri popál.a polept:ost.
5v551.4	Voľ.tx.kože a lalok.plast.k.a podk.príjemca,kož.štep:ost.č.hlavy
5v551.5	Voľ.tx.kože a lalok.plast.kože a podkož.príjemca,kož.štep:krk
5v551.6↔	Voľ.tx.kože a lalok.plast.k.a podk.príjemca,kož.štep:ram,axila
5v551.7↔	Voľ.tx.kože a lalok.plast.k.a podk.príjemca,kož.štep:ram,lak
5v551.8↔	Voľ.tx.kože a lalok.plast.k.a podk.príjemca,kož.štep:predlakt
5v551.9↔	Voľ.tx.kože a lalok.plast.kože a podk.príjemca,kož.štep:ruka
5v551.a	Voľ.tx.kože a lalok.plast.k.a podk.príjemca,kož.štep:hrud.st.
5v551.b	Voľ.tx.kože a lalok.plast.k.a podk.príjemca,kož.štep:bruš.o
5v551.d	Voľ.tx.kože a lalok.plast.kože a podk.príjemca,kož.štep:glut.o
5v551.e↔	Voľ.tx.kože a lalok.plast.k.a podk.príjemca,kož.štep:stehno,kol
5v551.f↔	Voľ.tx.kože a lalok.plast.kože a podk.príjemca,kož.štep:predkol
5v551.g↔	Voľ.tx.kože a lalok.plast.kože a podk.príjemca,kož.štep:noha
5v551.h	Voľ.tx.kože a lalok.plast.k.a podk.príjem,kož.štep:vlas.č.hlavy
5v551.j	Voľ.tx.kože a lalok.plast.kože a podk.príjemca,kož.štep:chrbát
5v551.m	Voľ.tx.kože a lalok.plast.k.a podk.príjemca,kož.štep:obl.hrádze
5v551.x↔	Voľná transpl.kože a lalok.plast.k.a podk.príjem,kož.štep:ost.
5v552.4	Voľ.tx.kože a lal.pl.k.a podk.príjem,k.plnej hrúbke:ost.č.hl
5v552.5	Voľ.tx.kože a lal.plast.k.a podk.príjem,koža plnej hrúbke:krk
5v552.6↔	Voľ.tx.kože a lal.plas.k.a podk.príjem,k.plnej hrúbke:ram,axila
5v552.7↔	Voľ.tx.kože a lal.plast.k.a podk.príjem,koža pl.hrúbke:ram,lak
5v552.8↔	Voľ.tx.kože a lal.plast.k.a podk.príjem,k.plnej hrúbke:predlakt
5v552.9↔	Voľ.tx.kože a lal.plast.k.a podk.príjem,koža plnej hrúbke:ruka
5v552.a	Voľ.tx.kože a lal.plast.k.a podk.príjem,koža plnej hrúb:hrud.st.
5v552.b	Voľ.tx.kože a lal.plast.k.a podk.príjem,koža plnej hrúbke:bruš.o
5v552.d	Voľ.tx.kože a lal.plast.k.a podk.príjem,koža plnej hrúb:glut.o
5v552.e↔	Voľ.tx.kože a lal.plast.k.a podk.príjem,k.plnej hrúbke:stehn,kol
5v552.f↔	Voľ.tx.kože a lal.plast.k.a podk.príjem,k.plnej hrúbke:predkol
5v552.g↔	Voľ.tx.kože a lal.plast.k.a podk.príjem,koža plnej hrúbke:noha
5v552.h	Voľ.tx.kože a lal.plast.k.a podk.príjem,k.plnej hrúbke:vlas.č.hl
5v552.j	Voľ.tx.kože a lal.plast.k.a podk.príjem,k.plnej hrúbke:chrbát
5v552.m	Voľ.tx.kože a lal.plast.k.a podk.príjem,k.plnej hrúbke:o.hrádze
5v552.x↔	Voľ.transpl.kože a lal.plast.k.a podk.príjem,k.plnej hrúbke:ost
5v553.4‡	Voľ.tx.kože a lal.plast.k.a podk.príjem,kompozit.štep:ost.č.hl
5v553.5‡	Voľ.tx.kože a lal.plast.k.a podk.príjemca,kompozit.štep:krk
5v553.6‡↔	Voľ.tx.kože a lal.plast.k.a podk.príjem,kompozit.štep:ram,axila
5v553.7‡↔	Voľ.tx.kože a lal.plast.k.a podk.príjemca,kompoz.štep:ram,lak
5v553.8‡↔	Voľ.tx.kože a lal.plast.k.a podk.príjemca,kompoz.štep:predlakt
5v553.9‡↔	Voľ.tx.kože a lal.plast.kože a podk.príjem,kompozit.štep:ruka
5v553.a‡	Voľ.tx.kože a lal.plast.k.a podk.príjem,kompozit.štep:hrud.st
5v553.b‡	Voľ.tx.kože a lal.plast.k.a podk.príjemca,kompoz.štep:bruš.o
5v553.c‡	Voľ.tx.kože a lal.plast.k.a podk.príjemca,kompozit.štep:ing,gen
5v553.d‡	Voľ.tx.kože a lal.plast.k.a podk.príjemca,kompozit.štep:glut.o
5v553.e‡↔	Voľ.tx.kože a lal.plast.k.a podk.príjem,kompozit.štep:stehn,kol
5v553.f‡↔	Voľ.tx.k.a lal.plast.kože a podk.príjem,kompozit.štep:predkol
5v553.g‡↔	Voľ.tx.kože a lal.plast.k.a podk.príjemca,kompozit.štep:noha
5v553.h‡	Voľ.tx.kože a lal.plast.k.a podk.príjem,kompozit.štep:vlas.č.hl
5v553.j‡	Voľ.tx.kože a lal.plast.k.a podk.príjemca,kompozit.štep:chrbát
5v553.k‡	Voľ.tx.kože a lal.plast.k.a podk.príjem,kompozit.štep:skrótum
5v553.m‡	Voľ.tx.kože a lal.plast.k.a podk.príjem,kompozit.štep:o.hrádze
5v553.x‡	Voľ.transpl.kože a lal.plast.k.a podk.príjemca,kompoz.štep:ost
5v554.4	Voľ.tx.kože a lal.pl.k.a podk.príjemca,voľ.lal.mikrovas.a:os.č.hl
5v554.5	Voľ.tx.kože a l.plast.k.a podk.príjemca,voľ.lal.mikrovask.a:krk
5v554.6↔	Voľ.tx.kože a l.pl.k.a podk.príjemca,voľ.lal.mikrovas.a:ram,axi
5v554.7↔	Voľ.tx.kože a lal.pl.k.a podk.príjem,voľ.lal.mikrovas.a:ram,lak
5v554.8↔	Voľ.tx.kože a lal.pl.k.a podk.príjem,voľ.lal.mikrovask.a:predlak
5v554.9↔	Voľ.tx.kože a lal.plast.k.a podk.príjem,voľ.lal.mikrovas.a:ruka
5v554.a	Voľ.tx.kože a lal.pl.k.a podk.príjem,voľ.lal.mikrovas.a:hr/chrb
5v554.b	Voľ.tx.kože a lal.pl.k.a podk.príjem,voľ.lal.mikrovask.a:bruš.o
5v554.e↔	Voľ.tx.k.a lal.plas.k.a podk.príjem,voľ.lal.mikrovas.a:stehn,kol
5v554.f↔	Voľ.tx.kože a lal.pl.k.a podk.príjem,voľ.lal.mikrovask.a:predkol
5v554.g↔	Voľ.tx.kože a lal.plas.k.a podk.príjem,voľ.lal.mikrovask.a:noha
5v555.4	Voľ.tx.kože a lal.plas.k.a podk.príjem,stopk.reg.lal:ost.č.hlavy
5v555.5	Voľ.tx.kože a lal.plast.kože a podk.príjem,stopk.region.lal:krk
5v555.6↔	Voľ.tx.kože a lal.plast.k.a podk.príjem,stopk.reg.lal:ram,axila
5v555.7↔	Voľ.tx.kože a lal.plast.k.a podk.príjemca,stopk.reg.lal:ram,lak
5v555.8↔	Voľ.tx.kože a lal.plast.kože a podk.príjem,stopk.reg.lal:predlak
5v555.9↔	Voľ.tx.kože a lalok.plast.kože a podk.príjem,stopk.reg.lal:ruka
5v555.a	Voľ.tx.kože a lal.plast.k.a podk.príjemca,stopk.reg.lal:hr/chrb
5v555.b	Voľ.tx.kože a lal.plast.k.a podk.príjemca,stopk.reg.lal:bruš.o
5v555.e↔	Voľ.tx.kože a lal.plast.k.a podk.príjem,stopk.reg.lal:stehn,kol
5v555.f↔	Voľ.tx.kože a lal.plast.k.a podk.príjem,stopk.region.lal:predkol
5v555.g↔	Voľ.tx.kože a lal.plast.kože a podk.príjemca,stopk.reg.lal:noha
5v555.x↔	Voľ.tx.kože a lal.plast.kože a podkož.príjemca,stopk.reg.lal:ost
5v556.4	Voľ.tx.kože a lal.plas.k.a podk.príjem.,stopk.vzdial.l:o.č.hlavy
5v556.5	Voľ.tx.kože a lal.plast.kože a podk.príjem,stopk.vzdial.lal:krk
5v556.6↔	Voľ.tx.kože a lal.plast.k.a podk.príjem,stopk.vzdial.lal:ram,axi
5v556.7↔	Voľ.tx.k.a lal.plast.kože a podk.príjem.,stopk.vzdial.lal:ram,lak
5v556.8↔	Voľ.tx.k.a lal.plast.kože a podk.príjem.,stopk.vzdial.lal:predlak
5v556.9↔	Voľ.tx.kože a lal.plas.k.a podk.príjemca,stopk.vzdial.lal:ruka
5v556.a	Voľ.tx.kože a lal.plast.k.a podk.príjem,stopk.vzdial.lal:hr/chrb
5v556.b	Voľ.tx.k.a lal.plast.kože a podk.príjemca,stopk.vzdial.lal:bruš.o
5v556.e↔	Voľ.tx.kože a lal.plas.k.a podk.príjem,stopk.vzdial.lal:stehn,kol
5v556.f↔	Voľ.tx.kože a lal.plast.k.a podk.príjem,stopk.vzdial.lal:predkol
5v556.g↔	Voľ.tx.kože a lal.plast.k.a podk.príjemca,stopk.vzdial.lal:noha
5v556.x↔	Voľ.tx.kože a lal.plast.k.a podk.príjemca,stopk.vzdial.lal:ost.
5v557.4‡	Voľ.tx.kože a lal.plast.kože a podk.príjem,mgft-Meek:ost.č.hl
5v557.5‡	Voľ.tx.kože a lalok.plast.kože a podk.príjemca,mgft-Meek:krk
5v557.6‡↔	Voľ.tx.kože a lal.plast.kože a podk.príjem,mgft-Meek:ram,axila
5v557.7‡↔	Voľ.tx.kože a lal.plast.kože a podk.príjemca,mgft-Meek:ram,lak
5v557.8‡↔	Voľ.tx.kože a lal.plast.kože a podk.príjemca,mgft-Meek:predlak
5v557.9‡↔	Voľ.tx.kože a lal.plast.kože a podk.príjemca,mgft-Meek:ruka
5v557.a‡	Voľ.tx.kože a lal.plast.kože a podk.príjemca,mgft-Meek:hr/chrb
5v557.b‡	Voľ.tx.kože a lal.plast.kože a podk.príjemca,mgft-Meek:bruš.o
5v557.d‡	Voľ.tx.kože a lal.plast.kože a podk.príjemca,mgft-Meek:glut.o
5v557.e‡↔	Voľ.tx.kože a lal.plast.kože a podk.príjem,mgft-Meek:stehn,kol
5v557.f‡↔	Voľ.tx.kože a lal.plast.kože a podk.príjemca,mgft-Meek:predkol

5v557.g‡↔ Voľ.tx.kože a lal.plast.kože a podk.príjemca,mgft-Meek:noha
5v557.x‡ Voľ.tx.kože a lal.plast.kože a podk.príjemca,mgft-Meek:ostat.
5v558.4‡ Voľ.tx.k.a l.pl.k-podk.príj,perm.náhr.kult.keratinoc.mplš:o.č.hl
5v558.5‡ Voľ.tx.kože a l.pl.k-podk.príj,perm.náhr.kult.keratinoc.mplš:krk
5v558.6‡↔ Voľ.tx.k.a l.pl.k-podk.príj,perm.náhr.kult.keratnc.mplš:ram,axi
5v558.7‡↔ Voľ.tx.k.a lal.pl.k-podk.príjem,perm.náh.kul.krtct.mplš:ram,lak
5v558.8‡↔ Voľ.tx.k.a l.pl.k-podk.príj,perm.náhr.kult.keratnc.mplš:predlak
5v558.9‡↔ Voľ.tx.k.a l.pl.k-podk.príj,perm.náhr.kult.keratinoc.mplš:ruka
5v558.a‡ Voľ.tx.k.a l.pl.k-podk.príj,perm.náhr.kult.keratinoc.mplš:hr/chr
5v558.b‡ Voľ.tx.k.a l.pl.k-podk.príj,perm.náhr.kult.krtnc.mplš:bruš.o
5v558.d‡ Voľ.tx.k.a lal.pl.k-podk.príj,perm.náhr.kult.keratinoc.mplš:glut
5v558.e‡↔ Voľ.tx.kože a l.pl.k-podk.príj,perm.náhr.kult.krtnc.mplš:st,kol
5v558.f‡↔ Voľ.tx.k.a l.pl.k-podk.príj,perm.náhr.kult.krtnc.mplš:predkol
5v558.g‡↔ Voľ.tx.k.a l.pl.k-podk.príj,perm.náhr.kult.keratinoc.mplš:noha
5v558.x‡ Voľ.tx.k.a l.pl.k-podk.príj,perm.náhr.kult.keratinocyt.mplš:ost
5v559.4‡ Voľ.tx.k.a l.pl.k-podk.príj,perm.náh.kul.keratinoc.vplš:os.č.hl
5v559.5‡ Voľ.tx.k.a l.pl.k-podk.príjem,perm.náhr.kult.keratinoc.vplš:krk
5v559.6‡↔ Voľ.tx.k.a l.pl.k-podk.príj,perm.náh.kul.keratinoc.vplš:ram,axi
5v559.7‡↔ Voľ.tx.k.a lal.pl.k-podk.príj,perm.náhr.kult.krtct.vplš:ram, lak
5v559.8‡↔ Voľ.tx.k.a l.pl.k-podk.príj,perm.náh.kul.keratinoc.vplš:predlakt
5v559.9‡↔ Voľ.tx.k.a l.pl.k-podk.príjem,perm.náh.kul.keratinoc.vplš:ruka
5v559.a‡ Voľ.tx.k.a l.pl.k-podk.príj,perm.náh.kul.keratinoc.vplš:hr/chrb
5v559.b‡ Voľ.tx.k.a l.pl.k-podk.príj,perm.náh.kult.keratinoc.vplš:bruš.o
5v559.d‡ Voľ.tx.k.a l.pl.k-podk.príjem,perm.náh.kul.keratinoc.vplš:glut.o
5v559.e‡↔ Voľ.tx.k.a lal.pl.kože-podk.príj,perm.náh.k.krtct.vplš:stehn,kol
5v559.f‡↔ Voľ.tx.k.a l.pl.k-podk.príj,perm.náh.kul.keratinoc.vplš:predkol
5v559.g‡↔ Voľ.tx.k.a l.pl.k-podk.príj,perm.náhr.kult.keratinoc.vplš:noha
5v559.x‡ Voľ.tx.k.a l.pl.k-podk.príjem,perm.náh.kul.keratinoc.vplš:ost
5v55a.4‡ Voľ.tx.kože a lal.plas.k-podk.príjem,sus.epit.bun.b-kit:os.č.hl
5v55a.5‡ Voľ.tx.kože a lal.plast.k-podk.príj,suspen.epit.b.beds-kit:krk
5v55a.6‡↔ Voľná tx.kože a lal.pl.k-podk.príj,suspen.epit.bun.b-kit:ram,axi
5v55a.7‡↔ Voľ.tx.kože a lal.plast.k-podk.príj,sus.epit.b.beds-kit:ram,lak
5v55a.8‡↔ Voľ.tx.kože a lal.plas.k-podk.príj,sus.epitel.b.beds-kit:predlakt
5v55a.9‡↔ Voľ.tx.kože a lal.pl.k-podk.príjem,suspen.epit.bun.b-kit:ruka
5v55a.a‡ Voľ.tx.kože a lal.plas.k-podk.príjem.,sus.epit.bun.b-kit:hr/chrb
5v55a.b‡ Voľ.tx.k.a l.plas.kože-podk.príj,suspen.epitel.b.beds-kit:bruš.o
5v55a.d‡ Voľ.tx.k.a lalok.plast.kože-podkož.príj,sus.epit.bun.b-kit:glut.o
5v55a.e‡↔ Voľ.tx.k.a lal.pl.k-podk.príjem,suspen.epit.bun.b-kit:steh,kol
5v55a.f‡↔ Voľ.tx.k.a lal.pl.k-podk.príjemca,sus.epitel.b.beds-kit:predkol
5v55a.g‡↔ Voľ.tx.kože a lal.plast.k-podk.príj,suspen.epit.b.beds-kit:noha
5v55a.x‡ Voľ.tx.kože a lal.plast.k-podk.príjemca,suspe.epit.b.bed-kit:ost
5v55b.4‡ Voľ.tx.k.a l.pl.k-podk.príj,sus.epit.b.lab-tech rýchl.príp:os.č.hl
5v55b.5‡ Voľ.tx.kože a lal.pl.k-podk.príj,sus.epit.b.lab-tech rýchl.príp:krk
5v55b.6‡↔ Voľ.tx.k.a lal.pl.k-podk.príj,sus.epit.b.lab-tech rýchl.p:ram,axi
5v55b.7‡↔ Voľ.tx.kože a lal.pl.k-podk.príj,sus.epit.b.l-t rýchl.príp:ram,lak
5v55b.8‡↔ Voľ.tx.k.a l.pl.k-podk.príj,sus.epit.b.lab-tech rýchl.príp:predlak
5v55b.9‡↔ Voľ.tx.kože a l.pl.k-podk.príj,sus.epit.b.lab-tech rýchl.príp:ruka
5v55b.a‡ Voľ.tx.k.a l.pl.k-podk.príj,sus.epit.b.lab-tech rýchl.príp:hr/chrb
5v55b.b‡ Voľ.tx.k.a l.pl.k-podk.príj,sus.epit.b.lab-tech rýchl.príp:bruš.o
5v55b.d‡ Voľ.tx.kože a l.pl.k-podk.príj,sus.epit.b.lab-tech rýchl.príp:glut
5v55b.e‡↔ Voľ.tx.k.a l.pl.k-podk.príj,sus.epit.b.lab-tech rýchl.p:stehn,kol
5v55b.f‡ Voľ.tx.k.a l.pl.k-podk.príj,suspe.epit.b.lab-tech rýchl.p:predkol
5v55b.g‡↔ Voľ.tx.kože a l.pl.k-podk.príj,sus.epit.b.lab-tech rýchl.p:noha
5v55b.x‡ Voľ.tx.kože a l.pl.k-podk.príj,sus.epit.b.lab-tech rýchl.príp:ost
5v55c.4‡ Voľ.tx.k.a l.pl.k-podk.príj,perm.náhr.mat.nahra.k.mplš:os.č.hl
5v55c.5‡ Voľ.tx.k.a l.pl.k-podk.príj,perm.náh.mat.nahradz.kožu.mplš:krk
5v55c.6‡↔ Voľ.tx.k.a l.pl.k-podk.príj,perm.náh.mat.nahadz.k.mplš:ram,axi
5v55c.7‡↔ Voľ.tx.k.a l.pl.k-podk.príjem,perm.n.mat.nh.kožu mplš:ram,lak
5v55c.8‡↔ Voľ.tx.kože a l.pl.k-podk.príj,perm.náh.mat.nh.k.mplš:predlakt
5v55c.9‡↔ Voľ.tx.k.a l.pl.k-podk.príj,perm.náh.mat.nahradz.k.mplš:ruka
5v55c.a‡ Voľ.tx.k.a l.pl.k-podk.príj,perm.náh.mat.nh.kožu.mplš:hr/chrb
5v55c.b‡ Voľ.tx.k.a lal.pl.k-podk.príj,perm.náh.mat.nh.kožu mplš:bruš.o
5v55c.d‡ Voľ.tx.k.a l.plas.k-podk.príj,perm.náh.mat.nh.kožu mplš:glut.o
5v55c.e‡↔ Voľ.tx.k.a lal.plas.k-podk.príj,perm.n.mat.nh.k.mplš:stehn,kol
5v55c.f‡↔ Voľ.tx.k.a l.pl.k-podk.príj,perm.náh.mat.nh.kožu mplš:predkol
5v55c.g‡↔ Voľ.tx.k.a l.pl.k-podk.príj,perm.náhr.mat.nh.kožu mplš:noha
5v55c.x‡ Voľ.tx.kože a l.pl.k-podk.príj,perm.náh.mat.nahradz.k.mplš:ost
5v55d.4‡ Voľ.tx.k.a l.pl.k-podk.príj,perm.náh.mat.nh.kožu vplš:os.č.hl
5v55d.5‡ Voľ.tx.k.a l.pl.k-podk.príj,perm.náhr.mat.nahradz.k.vplš:krk
5v55d.6‡↔ Voľ.tx.k.a l.pl.k-podk.príj,perm.náhr.mat.nh.k.vplš:ram,axila
5v55d.7‡↔ Voľ.tx.k.a l.pl.k-podk.príj,perm.náhr.mat.nh.kožu vplš:ram,lak
5v55d.8‡↔ Voľ.tx.k.a l.pl.k-podk.príj,perm.náh.mat.nh.kožu vplš:predlak
5v55d.9‡↔ Voľ.tx.k.a lal.pl.k-podk.príj,perm.náh.mat.nh.kožu vplš:ruka
5v55d.a‡ Voľ.tx.k.a l.pl.k-podk.príj,perm.náh.mat.nh.kožu vplš:hr/chrb
5v55d.b‡ Voľ.tx.k.a l.pl.k-podk.príj,perm.náh.mat.nh.kožu vplš:bruš.o
5v55d.d‡ Voľ.tx.k.a lal.pl.k-podk.príj,perm.náh.mat.nh.kožu vplš:glut.o
5v55d.e‡↔ Voľ.tx.k.a l.plas.k-podk.príj,perm.náh.mat.nh.k.vplš:stehn,kol
5v55d.f‡↔ Voľ.tx.k.a l.pl.k-podk.príj,perm.náh.mat.nh.kožu vplš:predkol
5v55d.g‡↔ Voľ.tx.k.a l.pl.k-podk.príj,perm.náhr.mat.nh.kožu vplš:noha
5v55d.x‡ Voľ.tx.k.a l.pl.k-podk.príjemca,perm.náhr.mat.nh.kožu vplš:ost
5v560.4 Lok.lal.plast.kože a podk.-popál,polept,rozťah.plast:os.č.hlavy
5v560.5 Lokál.lalok.plast.kože a podk.-popál,polept,rozťah.plast:krk
5v560.6↔ Lok.lal.plast.kože a podk.-popál,polept,rozťah.plast:ram,axila
5v560.7↔ Lok.lal.plast.kože a podk.-popál,polept,rozťah.plast:ram,lak
5v560.8↔ Lok.lal.plast.kože a podk.-popál,polept,rozťah.plast:predlakt
5v560.9↔ Lokál.lalok.plast.kože a podk.-popál,polept,rozťah.plast:ruka
5v560.a Lok.lal.plast.kože a podk.-popál,polept,rozťah.plast:hr/chrb
5v560.b Lok.lal.plast.kože a podk.-popál,polept,rozťah.plast:bruš.o
5v560.c Lok.lal.plast.kože a podk.-popál,polep,rozťah.pl:ingv,genit.o
5v560.d Lokál.lalok.plast.kože a podk.-popál,polept,rozťah.plast:glut.o
5v560.e↔ Lok.lal.plast.kože a podk.-popál,polep,rozťah.plast:stehn,kol
5v560.f↔ Lok.lal.plast.kože a podk.-popál,polep,rozťah.plast:predkol
5v560.g↔ Lokál.lalok.plast.kože a podk.-popál,polept,rozťah.plast:noha
5v560.x↔ Lokál.lalok.plast.kože a podk.-popál,polept,rozťah.plast:ost
5v561.4 Lok.lal.plast.k.a podk.-(pp/pl),posúv-rotač.plast:os.č.hlavy
5v561.5 Lok.lal.plast.kože a podkožia -(pp/pl),posúv-rotač.plast:krk
5v561.6↔ Lok.lal.plast.kože a podk.-(pp/pl),posúv-rotač.plast:ram,axi
5v561.7↔ Lok.lal.pl.kože a podk.-(pp/pl),posúv-rotač.plast:ram,lak
5v561.8↔ Lok.lal.plast.kože a podk.-(pp/pl),posúv-rotač.plast:predlak
5v561.9↔ Lok.lal.plast.kože a podk.-(pp/pl),posúv-rotač.plast:ruka
5v561.a Lok.lal.plast.kože a podk.-(pp/pl),posúv-rotač.plast:hr/chrb
5v561.b Lok.lal.plast.k.a podkož.-(pp/pl),posúv-rotač.plast:bruš.o
5v561.c Lok.lal.plast.kože a podk.-(pp/pl),posúv-rotač.plast:ing,gen
5v561.d Lok.lal.plast.k.a podkož.-(pp/pl),posúv-rotač.plast:gluteál.o
5v561.e↔ Lok.lal.plast.k.a podk.-(pp/pl),posúv-rotač.plast:stehn,kol
5v561.f↔ Lok.lal.plast.kože a podk.-(pp/pl),posúv-rotač.plast:predkol
5v561.g↔ Lok.lal.plast.kože a podk.-(pp/pl),posúv-rotač.plast:noha
5v561.x↔ Lok.lal.plast.kože a podkož.-popál.a pol,posúv-rotač.plast:ost
5v562.4 Lok.lal.plast.k.a podk.-pop.a polep,transpozič.plast:os.č.hlavy
5v562.5 Lok.lal.plast.kože a podk.-pop.a polep,transpozič.plast:krk
5v562.6↔ Lok.lal.plast.k.a podk.-pop.a polep,transpozič.plast:ram,axila
5v562.7↔ Lok.lal.plast.kože a podk.-pop.a polep,transpoz.plast:ram,lak
5v562.8↔ Lok.lal.plast.k.a podk.-pop.a polep,transpozič.plast:predlakt
5v562.9↔ Lok.lal.plast.kože a podk.-pop.a polep,transpozič.plast:ruka
5v562.a Lok.lal.plast.kože a podk.-pop.a polep,transpoz.plast:hr/chrb
5v562.b Lok.lal.plast.kože a podk.-pop.a polep,transpozič.plast:bruš.o
5v562.c Lok.lal.plast.k.a podk.-pop.a polep,transpozič.plast:ing,gen
5v562.d Lok.lal.plast.kože a podk.-pop.a polep,transpozič.plast:glut.o
5v562.e↔ Lok.lal.plast.k a podk.-pop.a polep,transpozič.plast:stehn,kol
5v562.f↔ Lok.lal.plast.kože a podk.-pop.a polep,transpoz.plast:predkol
5v562.g↔ Lok.lal.plast.kože a podk.-pop.a polep,transpozič.plast:noha
5v562.x↔ Lok.lal.plast.kože a podkož.-popál.a polept,transpoz.plast:ost
5v563.4 Lok.lal.plast.kože a podk.(pp/pl),transpoz.ostrov-lal.pl:os.č.hl
5v563.5 Lok.lal.plast.kože a podk.(pp/pl),transpoz.ostrov-lal.pl:krk
5v563.6↔ Lok.lal.plast.k.a podk.(pp/pl),transpoz.ostrov-lal.pl:ram,axila
5v563.7↔ Lok.lal.plast.k.a podk.(pp/pl),transpoz.ostrov-lal.pl:ram,lak
5v563.8↔ Lok.lal.plast.k.a podk.(pp/pl),transpoz.ostrov-lal.pl:predlakt
5v563.9↔ Lok.lal.plast.kože a podk.(pp/pl),transpozič.ostrov-lal.pl:ruka
5v563.a Lok.lal.plast.kože a podk.(pp/pl),transpoz.ostrov-lal.pl:hr/chrb
5v563.b Lok.lal.plast.kože a podk.(pp/pl),transpoz.ostrov-lal.pl:bruš.o
5v563.c Lok.lal.plast.kože a podk.(pp/pl),transpoz.ostrov-lal.pl:ing,gen
5v563.d Lok.lal.plast.kože a podk.(pp/pl),transpoz.ostrov-lal.pl:glut.o
5v563.e↔ Lok.lal.plast.k.a podk.(pp/pl),transpoz.ostrov-lal.pl:stehn,kol
5v563.f↔ Lok.lal.plast.kože a podk.(pp/pl),transpoz.ostrov-lal.pl:predkol
5v563.g↔ Lok.lal.plast.kože a podk.(pp/pl),transpozič.ostrov-lal.pl:noha
5v563.x↔ Lok.lal.plast.k.a podk.(popál/polep),transpoz.ostrov-lal.pl:ost
5v564.4 Lok.lal.plast.kože a podk.(pp/pl),transpozič.Z-plast:ost.č.hlavy
5v564.5 Lok.lalok.plast.kože a podkož.(pp/pl),transpozič.Z-plast:krk
5v564.6↔ Lok.lal.plast.kože a podk.(pp/pl),transpozič.Z-plast:ram,axila
5v564.7↔ Lok.lalok.plast.kože a podk.(pp/pl),transpozič.Z-plast:ram,lak

5v564.8↔	Lok.lal.plast.kože a podk.(pp/pl),transpozič.Z-plast:predlakt
5v564.9↔	Lok.lalok.plast.kože a podk.(pp/pl),transpozič.Z-plast:ruka
5v564.a	Lok.lalok.plast.kože a podk.(pp/pl),transpozič.Z-plast:hr/chrb
5v564.b	Lok.lalok.plast.kože a podk.(pp/pl),transpozič.Z-plast:bruš.o
5v564.c	Lok.lalok.plast.kože a podk.(pp/pl),transpozič.Z-plast:ingv,gen
5v564.d	Lok.lalok.plast.kože a podk.(pp/pl),transpozič.Z-plast:glut.o
5v564.e↔	Lok.lal.plast.kože a podk.(pp/pl),transpozič.Z-plast:stehno,kol
5v564.f↔	Lok.lalok.plast.kože a podk.(pp/pl),transpozič.Z-plast:predkol
5v564.g↔	Lok.lalok.plast.kože a podk.(pp/pl),transpozič.Z-plast:noha
5v564.x↔	Lokál.lal.plast.kože a podk.(pop/polep):transpozič.Z-plast:ost
5v565.4	Lok.lalok.plast.kože a podk.(pp/pl),transpozič.W-plast:os.č.hl
5v565.5	Lok.lalok.plast.kože a podk.(pp/pl),transpozič.W-plast:krk
5v565.6↔	Lok.lalok.plast.kože a podk.(pp/pl),transpoz.W-plast:ram,axila
5v565.7↔	Lok.lalok.plast.kože a podk.(pp/pl),transpozič.W-plast:ram,lak
5v565.8↔	Lok.lal.plast.kože a podk.(pp/pl),transpozič.W-plast:predlakt
5v565.9↔	Lok.lalok.plast.kože a podk.(pp/pl),transpozič.W-plast:ruka
5v565.a	Lok.lalok.plast.kože a podk.(pp/pl),transpozič.W-plast:hr/chrb
5v565.b	Lok.lal.plast.kože a podkož.(pp/pl),transpozič.W-plast:bruš.o
5v565.d	Lok.lalok.plast.kože a podk.(pp/pl),transpozič.W-plast:glut.o
5v565.e↔	Lok.lalok.plast.kože a podk.(pp/pl),transpoz.W-plast:stehn,kol
5v565.f↔	Lok.lalok.plast.kože a podk.(pp/pl),transpozič.W-plast:predkol
5v565.g↔	Lok.lalok.plast.kože a podk.(pp/pl),transpozič.W-plast:noha
5v565.x↔	Lok.lalok.plast.kože a podk.(pop/polep),transpoz.W-plast:ost
5v570.4	Kombi.lalok.plastiky na koži a podkoží (pp/pl):os.č.hlavy
5v570.5	Kombi.lalok.plastiky na koži a podkoží (pp/pl):krk
5v570.6↔	Kombi.lalok.plastiky na koži a podkoží (pp/pl):ram,axila
5v570.7↔	Kombi.lalok.plastiky na koži a podkoží (pp/pl):rameno,lakeť
5v570.8↔	Kombi.lalok.plastiky na koži a podkoží (pp/pl):predlaktie
5v570.9↔	Kombi.lalok.plastiky na koži a podkoží (pp/pl):ruka
5v570.a	Kombi.lalok.plastiky na koži a podkoží (pp/pl):hrud.st/chrbát
5v570.b	Kombi.lalok.plastiky na koži a podkoží (pp/pl):bruš.o
5v570.d	Kombi.lalok.plastiky na koži a podkoží (pp/pl):gluteál.obl.
5v570.e↔	Kombi.lalok.plastiky na koži a podkoží (pp/pl):stehno,koleno
5v570.f↔	Kombi.lalok.plastiky na koži a podkoží (pp/pl):predkol
5v570.g↔	Kombi.lalok.plastiky na koži a podkoží (pp/pl):noha
5v570.x↔	Kombi.lalok.plastiky na koži a podkož.(popál/polept):ostatné
5v571.4	Kombi.lalok.plast.a voľ.transplantátu kože (pp/pl):os.č.hlavy
5v571.5	Kombi.lalok.plast.a voľ.transplantátu kože (pp/pl):krk
5v571.6↔	Kombi.lalok.plast.a voľ.transplantátu kože (pp/pl):ram,axila
5v571.7↔	Kombi.lalok.plast.a voľ.transplantátu kože (pp/pl):ram,lakeť
5v571.8↔	Kombi.lalok.plast.a voľ.transplantátu kože (pp/pl):predlakt
5v571.9↔	Kombi.lalok.plast.a voľ.transplantátu kože (pp/pl):ruka
5v571.a	Kombi.lalok.plast.a voľ.transplantátu kože (pp/pl):hrud/chrb
5v571.b	Kombi.lalok.plast.a voľ.transplantátu kože (pp/pl):bruš.o
5v571.d	Kombi.lalok.plast.a voľ.transplantátu kože (pp/pl):gluteál.o
5v571.e↔	Kombi.lalok.plast.a voľ.transplantátu kože (pp/pl):stehn,kol
5v571.f↔	Kombi.lalok.plast.a voľ.transplantátu kože (pp/pl):predkol
5v571.g↔	Kombi.lal.plast.a voľ.transplantátu kože (popál/polept):noha
5v571.x↔	Kombi.lalok.plast.a voľ.transplantátu kože (pp/pl):ostatné
5v572.4	Kombi.lal.plast.k.a podk.(pp/pl):stopk.reg.so vzd.lal:os.č.hlavy
5v572.5	Kombi.lal.plast.kože a podk.(pp/pl):stopk.region.so vzd.lal:krk
5v572.6↔	Kombi.l.plast.kože a podk.(pp/pl):stopk.reg.so vzd.lal:ram,axi
5v572.7↔	Komb.lal.pl.kože a podk.(pp/pl):stopk.region.so vzd.lal:ram,lak
5v572.8↔	Komb.lal.plast.k.a podk.(pp/pl):stopk.reg.so vzd.lal:predlakt
5v572.9↔	Kombi.lal.plast.kože a podk.(pp/pl):stopk.reg.so vzdial.lal:ruka
5v572.a	Kombi.lalok.pl.k.a podk.(pp/pl):stopk.reg.so vzd.lal:hrud/chrb
5v572.b	Kombi.lal.plast.kože a podk.(pp/pl):stopk.reg.so vzd.lal:bruš.o
5v572.d	Komb.lalok.pl.kože a podk.(pp/pl):stopk.region.so vzd.lal:glut.o
5v572.e↔	Komb.lal.plast.k.a podk.(pp/pl):stopk.reg.so vzd.lal:stehno,kol
5v572.f↔	Kombi.lal.plast.k.a podk.(pp/pl):stop.reg.so vzdial.lal:predkol
5v572.g↔	Kombi.lal.pl.kože a podk.(pp/pl):stopk.region.so vzd.lal:noha
5v572.x↔	Kombi.lal.plast.kože a podk.(pp/pl):stopk.region.so vzd.lal:ost
5v573.4	Komb.lal.pl.k.a podk.(pp/pl):stop.reg,vzd.l.a voľ.tr.k:os.č.hlavy
5v573.5	Kombi.lal.plast.k.a podk.(pp/pl):stop.reg,vzd.l.a voľ.tran.k:krk
5v573.6↔	Komb.lal.pl.k.a podk.(pp/pl):stop.reg,vzd.l.,voľ.tra.kož:ram,axi
5v573.7↔	Komb.lal.pl.k.a podk.(pp/pl):stop.reg,vzd.lal,voľ.tran.k:ram,lak
5v573.8↔	Kombi.l.pl.k.a podk.(pp/pl):stopk.reg,vzd.l.,voľ.trans.k:predlak
5v573.9↔	Komb.lal.pl.k.a podk.(pp/pl):stop.reg,vzd.l.a voľ.transp.k:ruka
5v573.a	Komb.l.pl.k.a podk.(pp/pl):stop.reg,vzd.l.,voľ.transp.k:hr/chrb
5v573.b	Komb.lal.pl.k.a podk.(pp/pl):stop.reg,vzd.l.,voľ.transp.k:bruš.o
5v573.d	Komb.lal.pl.k.a podk.(pp/pl):stop.reg,vzd.l.a voľ.transp.k:glut.o
5v573.e↔	Komb.l.pl.k.a podk.(pp/pl):stop.reg,vzd.l.,voľ.transp.k:steh,kol
5v573.f↔	Komb.l.pl.k.a podk.(pp/pl):stop.reg,vzd.l.,voľ.transp.k:predkol
5v573.g↔	Kombi.lal.pl.k.a podk.(pp/pl):stop.reg,vzd.l.a voľ.transp.k:noha
5v573.x↔	Komb.lal.pl.k.a podk.(pp/pl):stop.reg,vzd.l.a v.transpl.kože:ost
5v584.0	Revízia voľ.transplantátu kože (pp/pl):pery
5v584.1	Revízia voľ.transplantátu kože (pp/pl):nos
5v584.2↔	Revízia voľ.transplantátu kože (pp/pl):ucho
5v584.3↔	Revízia voľ.transplantátu kože (pp/pl):oč.viečko
5v584.4	Revízia voľ.transplantátu kože (pp/pl):ost.č.hlavy
5v584.5	Revízia voľného transplantátu kože (pp/pl):krk
5v584.6↔	Revízia voľ.transplantátu kože (pp/pl):rameno,axila
5v584.7↔	Revízia voľ.transplantátu kože (pp/pl):rameno,lakeť
5v584.8↔	Revízia voľného transplantátu kože (pp/pl):predlakt
5v584.9↔	Revízia voľ.transplantátu kože (popál/polept):ruka
5v584.a	Revízia voľ.transplantátu kože (pp/pl):hr/chrb
5v584.b	Revízia voľ.transplantátu kože (popál/polept):bruš.obl
5v584.c	Revízia voľ.transplantátu kože (pp/pl):inguin,genit.o
5v584.d	Revízia voľ.transplantátu kože (pp/pl):gluteál.obl
5v584.e↔	Revízia voľ.transplantátu kože (pp/pl):stehno,koleno
5v584.f↔	Revízia voľného transplantátu kože (pp/pl):predkol
5v584.g↔	Revízia voľ.transplantátu kože (pp/pl):noha
5v584.x	Revízia voľ.transplantátu kože (popál/polept):ostatné
5v585.0	Revízia lokál.lalok.plastiky kože(pp/pl):pery
5v585.1	Revízia lokál.lalok.plastiky kože(popál/polep):nos
5v585.2↔	Revíz.lokálnej lalok.plastiky kože(pp/pl):ucho
5v585.3↔	Revízia lokál.lalok.plastiky kože(pp/pl):oč.viečko
5v585.4	Revízia lokál.lalok.plastiky kože(pp/pl):ost.č.hlavy
5v585.5	Revízia lokál.lalokovej plastiky kože(pp/pl):krk
5v585.6↔	Revízia lokál.lalok.plastiky kože(pp/pl):rameno,axila
5v585.7↔	Revízia lokál.lalok.plastiky kože(pp/pl):ram,lakeť
5v585.8↔	Revízia lokál.lalok.plastiky kože(pp/pl):predlakt
5v585.9↔	Revízia lokánej lalok.plastiky kože(pp/pl):ruka
5v585.a	Revízia lokál.lalok.plastiky kože(pp/pl):hrud.st/chrbát
5v585.b	Revízia lokál.lalok.plastiky kože(pp/pl):bruš.obl
5v585.c	Revízia lokál.lalok.plastiky kože(pp/pl):ing, genit.o
5v585.d	Revízia lokál.lalok.plastiky kože(pp/pl):gluteál.o
5v585.e↔	Revízia lokálnej lalok.plastiky kože(pp/pl):stehno,koleno
5v585.f↔	Revízia lokál.lalok.plastiky kože(popál/polept):predkol.
5v585.g↔	Revízia lokál.lalokovej plastiky kože(pp/pl):noha
5v585.x↔	Revízia lokál.lalok.plastiky kože(pp/pl):ostatné
5v586.0	Revízia stopk.region.laloku kož.plast.(pop/polep):pery
5v586.1	Revízia stopkatého region.laloku kož.plastiky (pp/pl):nos
5v586.2↔	Revízia stopk.region.laloku kož.plastiky (pp/pl):ucho
5v586.3↔	Revízia stopk.region.laloku kož.plastiky (pp/pl):oč.viečko
5v586.4	Revízia stopk.region.laloku kož.plastiky (pp/pl):ost.č.hlavy
5v586.5	Revízia stopk.regionál.laloku kož.plastiky (pp/pl):krk
5v586.6↔	Revízia stopk.region.laloku kož.plastiky (pp/pl):ram,axila
5v586.7↔	Revízia stopk.region.laloku kož.plastiky (pp/pl):ram,lakeť
5v586.8↔	Revízia stopk.region.laloku kož.plastiky (pp/pl):predlakt
5v586.9↔	Revízia stopkatého region.laloku kož.plastiky (pp/pl):ruka
5v586.a	Revízia stopk.region.laloku kož.plastiky (pp/pl):hrud.st./chrbát
5v586.b	Revízia stopk.regionál.laloku kož.plastiky (pp/pl):bruš.o
5v586.c	Revízia stopk.region.laloku kož.plastiky (pp/pl):ingv,genit.o
5v586.d	Revízia stopk.regionál.laloku kož.plastiky (pp/pl):glut.obl
5v586.e↔	Revízia stopk.region.laloku kož.plastiky (pp/pl):stehno,kol
5v586.f↔	Revízia stopk.region.laloku kož.plast.(popál/polept):predkol
5v586.g↔	Revízia stopkatého region.laloku kož.plast.(pp/pl):noha
5v586.x↔	Revízia stopk.region.laloku kož.plastiky (popál/polept):ost.
5v587.0	Revízia stopk.vzdialeného laloku kož.plast.(pp/pl):pery
5v587.1	Revízia stopk.vzdialeného laloku kož.plastiky (pp/pl):nos
5v587.2↔	Revízia stopkatého vzdial.laloku kož.plastiky (pp/pl):ucho
5v587.3↔	Revízia stopk.vzdial.laloku kož.plast.(pp/pl):oč.viečko
5v587.4	Revízia stopk.vzdial.laloku kož.plast.(pp/pl):ost.č.hlavy
5v587.5	Revízia stopk.vzdial.laloku kož.plast.(popál/polept):krk
5v587.6↔	Revízia stopk.vzdial.laloku kož.plastiky (pp/pl):rameno,axila
5v587.7↔	Revízia stopk.vzdial.laloku kož.plast.(pp/pl):ram,lakeť
5v587.8↔	Revízia stopk.vzdial.laloku kož.plast.(pp/pl):predlakt
5v587.9↔	Revízia stopk.vzdialeného laloku kož.plast.(pp/pl):ruka
5v587.a	Revízia stopk.vzdial.laloku kož.plast.(pp/pl):hrud.st/chrbát

5v587.b	Revízia stopkatého vzdial.laloku kož.plast.(pp/pl):bruš.obl.
5v587.c	Revízia stopk.vzdial.laloku kož.plast.(pp/pl):ing,gen.obl.
5v587.d	Revízia stopk.vzdial.laloku kož.plast.(pp/pl):glut.obl
5v587.e↔	Revízia stopk.vzdial.laloku kož.plast.(pp/pl):stehno,koleno
5v587.f↔	Revízia stopk.vzdial.laloku kož.plast.(pp/pl):predkolenie
5v587.g↔	Revízia stopk.vzdial.laloku kož.plast.(pp/pl):noha
5v587.x	Revízia stopk.vzdial.laloku kož.plastiky (pop/polept):ost.
5v588.0	Revízia voľ.lal.s mikrovask.anast.kož.plast.(pp/pl):pery
5v588.1	Revízia voľ.laloku s mikrovask.anast.kož.plast.(pp/pl):nos
5v588.2↔	Revízia voľ.lal.s mikrovaskul.anast.kož.plast.(pp/pl):ucho
5v588.3↔	Revízia voľ.lal.s mikrovask.anast.kož.plast.(pp/pl):oč.viečko
5v588.4	Revízia voľ.lal.s mikrovask.anast.kož.plast.(pp/pl):ost.č.hlavy
5v588.5	Revízia voľ.lal.s mikrovask.anastomózou kož.plast.(pp/pl):krk
5v588.6↔	Revízia voľ.lal.s mikrovask.anast.kož.plast.(pp/pl):ram,axila
5v588.7↔	Revízia voľ.lal.s mikrovask.anast.kož.plast.(pp/pl):ram,lakeť
5v588.8↔	Revíz.voľ.lal.s mikrovask.anast.kož.plast.(pp/pl):predlakt
5v588.9↔	Revízia voľ.lal.s mikrovask.anast.kož.plast.(pp/pl):ruka
5v588.a	Revízia voľ.lal.s mikrovask.anast.kož.plast.(pp/pl):hr.st/chrb
5v588.b	Revízia voľ.lal.s mikrovask.anast.kož.plast.(pp/pl):bruš.obl
5v588.c	Revíz.voľ.lal.s mikrovask.anast.kož.plast.(pp/pl):ingv.,genit.o
5v588.d	Revízia voľ.lal.s mikrovask.anast.kož.plast.(pp/pl):glut.o
5v588.e↔	Revízia voľ.lal.s mikrovask.anast.kož.plast.(pp/pl):stehno,kol
5v588.f↔	Revízia voľ.lal.s mikrovask.anast.kož.plast.(pp/pl):predkol
5v588.g↔	Revízia voľ.laloku s mikrovask.anast.kož.plast.(pp/pl):noha
5v588.x	Revízia voľ.lal.s mikrovask.anast.kož.plastiky (pop/polep):ost.

Výkon Y02-4

5p521	Čiastočná amputácia penisu
5p522	Totálna amputácia penisu
5p523	Emaskulinizácia penisu
5t920↔	Amputácia intertorakoskapulárna
5t921↔	Exartikulácia v ramennom kĺbe
5t922↔	Amputácia v oblasti ramena
5t923↔	Exartikulácia v lakťovom kĺbe
5t924↔	Amputácia v oblasti predlaktia
5t92x↔	Amputácia a exartikulácia hornej končatiny, ostatné
5t930↔	Exartikulácia v oblasti zápästia
5t931↔	Amputácia v oblasti zápästia
5t932↔	Amputácia v oblasti stredu ruky
5t933↔	Amputácia prsta ruky
5t934↔	Amputácia prsta s kožnou alebo svalovou plastikou
5t935↔	Exartikulácia prsta ruky
5t936↔	Exartikulácia prsta ruky s kožnou/svalovou plastikou
5t937↔	Egalizácia ruky resekciou 5.lúča
5t938↔	Egalizácia ruky resekciou 2.lúča
5t939↔	Egalizácia ruky resekciou 3. a 4.lúča
5t93a↔	Amputácia transmetakarpálne
5t93x↔	Amputácia a exartikulácia ruky, ostatné
5t940↔	Hemipelvektómia
5t941↔	Nekompletná hemipelvektómia
5t942↔	Exartikulácia v bedrovom kĺbe
5t943↔	Amputácia v oblasti stehna
5t944↔	Amputácia v oblasti proximálneho stehna
5t945↔	Amputácia v oblasti stredného a distálneho stehna
5t946↔	Amputácia v oblasti kolena
5t947↔	Exartikulácia kolena
5t948↔	Amputácia v oblasti predkolenia
5t949↔	Amputácia v oblasti proximálneho predkolenia
5t94a↔	Amputácia v oblasti stredného predkolenia
5t94x↔	Amputácia a exartikulácia v obl.DK,ost.
5t950↔	Amputácia v oblasti distál.predkolenia podľa Syme
5t951↔	Amputácia v oblasti chodidla
5t952↔	Amputácia v oblasti chodidla podľa Spitzy
5t953↔	Amputácia v oblasti chodidla podľa Pirogoff
5t954↔	Amputácia v oblasti chodidla podľa Chopart
5t955↔	Amputácia v oblasti stredu chodidla podľa Lisfranc
5t956↔	Amputácia transmetatarsálne
5t957↔	Amputácia prstov nohy
5t958↔	Amputácia lúčov
5t95x↔	Amputácia a exartikulácia chodidla, ostatné
5v551.1	Voľ.tx.kože a lalok.plast.kože a podk.príjemca,kož.štep:nos
5v552.1	Voľ.tx.kože a lal.plast.k.a podk.príjem,koža plnej hrúbke:nos
5v553.1	Voľ.tx.kože a lal.plast.kože a podk.príjemca,kompozit.štep:nos
5v555.1	Voľ.tx.kože a lal.plast.k.a podk.príjemca,stopk.region.lal:nos
5v556.1	Voľ.tx.kože a lal.plast.kože a podk.príjem,stopk.vzdial.lal:nos
5v557.1	Voľ.tx.kože a lal.plast.kože a podk.príjemca,mgft-Meek:nos
5v558.1	Voľ.tx.k.a l.pl.k-podk.príj,perm.náhr.kult.keratinoc.mplš:nos
5v559.1	Voľ.tx.kože a l.pl.k-podk.príj,perm.náh.kul.keratinoc.vplš:nos
5v55a.1	Voľ.tx.kože a lal.pl.k-podk.príjem,suspenz.epit.b.beds-kit:nos
5v55b.1	Voľ.tx.kože a l.pl.k-podk.príj,sus.epit.b.lab-tech rýchl.príp:nos
5v55c.1	Voľ.tx.k.a l.pl.k-podk.príj,perm.náhr.mat.nahradz.k.mplš:nos
5v55d.1	Voľ.tx.k.a lal.plast.k-podk.príj,perm.náhr.mat.nh.kožu vplš:nos
5v560.1	Lokál.lalok.plast.kože a podk.-popál,polept,rozťah.plast:nos
5v561.1	Lokál.lalok.plast.kože a podk.-(pp/pl),posúv-rotač.plast:nos
5v562.1	Lok.lal.plast.kože a podk.-pop.a pol,transpozič.plast:nos
5v563.1	Lok.lal.plast.kože a podk.(pp/pl),transpoz.ostrov-lal.plast:nos
5v564.1	Lokál.lalok.plast.kože a podk.(pp/pl),transpozič.Z-plast:nos
5v565.1	Lokál.lal.plast.kože a podk.(pp/pl),transpozič.W-plast:nos
5v570.1	Kombi.lalok.plastiky na koži a podkoží (pp/pl):nos
5v571.1	Kombi.lalok.plast.a voľ.transplantátu kože (pp/pl):nos
5v572.1	Kombi.lal.plast.koži a podk.(pp/pl):stopk.reg.so vzdial.lal:nos
5v573.1	Komb.lal.pl.k.a podk.(pp/pl):stopk.reg,vzd.l.a voľ.tr.kože:nos

Výkon Y02-5

5v535.0	Dočas.pokryt.mäkk.č.-pop,pol:alog.transpl.kože,vploš:pery
5v535.1	Dočas.pokr.mäkk.č.-popál,polept:alog.transpl.kože,vploš:nos
5v535.2↔	Dočas.pokr.mäkk.č.-pop,pol:alogén.transpl.kože,vploš:ucho
5v535.3↔	Dočas.pokr.mäkk.č.-pop,pol:alog.transpl.kože,vploš:oč.viečko
5v535.4	Doč.pokr.mäkk.č.-pop,pol:alog.transpl.kože,vploš:os.č.hlavy
5v535.5	Doč.pokr.mäkk.č.-pop,polept:alogén.transpl.kože,vploš:krk
5v535.6↔	Dočas.pokr.mäkk.č.-pop,pol:alog.transpl.kože,vploš:ram,axila
5v535.7↔	Doč.pokr.mäkk.č.-pop,pol:alog.transpl.kože,vploš:ram,lakeť
5v535.8↔	Dočas.pokr.mäkk.č.-pop,pol:alog.transpl.kože,vploš:predlakt
5v535.9↔	Dočas.pokryt.mäkk.č.-popál,pol:alog.transpl.kože,vploš:ruka
5v535.a	Doč.pokr.mäkk.č.-pop,pol:alog.transpl.kože,vploš:hrud/chrb
5v535.b	Dočas.pokr.mäkk.č.-pop,pol:alog.transpl.kože,vploš:bruš.o
5v535.c	Doč.pokr.mäkk.č.-pop,pol:alog.transpl.kože,vploš:ing,genit.o
5v535.d	Dočas.pokr.mäkk.č.-pop,pol:alog.transpl.kože,vploš:glut.o
5v535.e↔	Dočas.pokr.mäkk.č.-pop,pol:alog.transpl.kože,vploš:st.a kol
5v535.f↔	Dočas.pokr.mäkk.č.-pop,pol:alog.transpl.kože,vploš:predkol
5v535.g↔	Dočas.pokr.mäkk.č.-pop,pol:alogén.transpl.kože,vploš:noha
5v535.x↔	Dočas.pokr.mäkk.č.-pop,pol:alog.transplant.kože,vploš:ost
5v558.0‡	Voľ.tx.k.a l.pl.k-podk.príjem,perm.náhr.kult.keratnc.mplš:pery
5v558.1	Voľ.tx.k.a l.pl.k-podk.príj,perm.náhr.kult.keratinoc.mplš:nos
5v558.2↔	Voľ.tx.k.a l.pl.k-podk.príj,perm.náhr.kult.keratinoc.mplš:ucho
5v558.3↔	Voľ.tx.k.a l.pl.k-podk.príj,perm.náhr.kult.keratnc.mplš:oč.vieč
5v558.4‡	Voľ.tx.k.a l.pl.k-podk.príj,perm.náhr.kult.keratinoc.mplš:o.č.hl
5v558.5‡	Voľ.tx.kože a l.pl.k-podk.príj,perm.náhr.kult.keratinoc.mplš:krk
5v558.6‡↔	Voľ.tx.k.a l.pl.k-podk.príj,perm.náhr.kult.keratnc.mplš:ram,axi
5v558.7‡↔	Voľ.tx.k.a lal.pl.k-podk.príjem,perm.náh.kul.krtct.mplš:ram,lak
5v558.8‡↔	Voľ.tx.k.a l.pl.k-podk.príj,perm.náhr.kult.keratnc.mplš:predlak
5v558.9‡↔	Voľ.tx.k.a l.pl.k-podk.príj,perm.náhr.kult.keratinoc.mplš:ruka
5v558.a‡	Voľ.tx.k.a l.pl.k-podk.príj,perm.náhr.kult.keratinoc.mplš:hr/chr
5v558.b‡	Voľ.tx.k.a l.pl.k-podk.príj,perm.náhr.kult.krtnc.mplš:bruš.o
5v558.c‡	Voľ.tx.k.a lal.pl.k-podk.príj,perm.náhr.kult.krtnc.mplš:inv,gen
5v558.d‡	Voľ.tx.k.a lal.pl.k-podk.príj,perm.náhr.kult.keratinoc.mplš:glut
5v558.e‡↔	Voľ.tx.kože a l.pl.k-podk.príj,perm.náhr.kult.krtnc.mplš:st,kol
5v558.f‡↔	Voľ.tx.k.a l.pl.k-podk.príj,perm.náhr.kult.krtnc.mplš:predkol
5v558.g‡↔	Voľ.tx.k.a l.pl.k-podk.príj,perm.náhr.kult.keratinoc.mplš:noha
5v558.x‡	Voľ.tx.k.a l.pl.k-podk.príj,perm.náhr.kult.keratinocyt.mplš:ost

5v559.0‡	Voľ.tx.k.a l.pl.k-podk.príjem,perm.náh.kul.keratinoc.vplš:pery
5v559.1	Voľ.tx.kože a l.pl.k-podk.príj,perm.náh.kul.keratinoc.vplš:nos
5v559.2↔	Voľ.tx.k.a l.pl.k-podk.príjem,perm.náh.kul.keratinoc.vplš:ucho
5v559.3↔	Voľ.tx.k.a l.pl.k-podk.príj,perm.náh.kul.keratinoc.vplš:oč.vieč
5v559.4‡	Voľ.tx.k.a l.pl.k-podk.príj,perm.náh.kul.keratinoc.vplš:os.č.hl
5v559.5‡	Voľ.tx.k.a l.pl.k-podk.príjem,perm.náhr.kult.keratinoc.vplš:krk
5v559.6‡↔	Voľ.tx.k.a l.pl.k-podk.príj,perm.náh.kul.keratinoc.vplš:ram,axi
5v559.7‡↔	Voľ.tx.k.a lal.pl.k-podk.príj,perm.náhr.kult.krtct.vplš:ram, lak
5v559.8‡↔	Voľ.tx.k.a l.pl.k-podk.príj,perm.náh.kul.keratinoc.vplš:predlakt
5v559.9‡↔	Voľ.tx.k.a l.pl.k-podk.príjem,perm.náh.kul.keratinoc.vplš:ruka
5v559.a‡	Voľ.tx.k.a l.pl.k-podk.príj,perm.náh.kul.keratinoc.vplš:hr/chrb
5v559.b‡	Voľ.tx.k.a l.pl.k-podk.príj,perm.náh.kult.keratinoc.vplš:bruš.o
5v559.c‡	Voľ.tx.kože a lal.pl.k-podk.príjem,perm.n.k.krtct.vplš:ingv,gen
5v559.d‡	Voľ.tx.k.a l.pl.k-podk.príjem,perm.náh.kul.keratinoc.vplš:glut.o
5v559.e‡↔	Voľ.tx.k.a lal.pl.kože-podk.príj,perm.náh.k.krtct.vplš:stehn,kol
5v559.f‡↔	Voľ.tx.k.a l.pl.k-podk.príj,perm.náh.kul.keratinoc.vplš:predkol
5v559.g‡↔	Voľ.tx.k.a l.pl.k-podk.príj,perm.náhr.kult.keratinoc.vplš:noha
5v559.x‡	Voľ.tx.k.a l.pl.k-podk.príjem,perm.náh.kul.keratinoc.vplš:ost

ADRG Y03 Iné popáleniny s inými výkonmi

Min. 1 výk. v tabuľke Y03-1

DRG Y03A Iné popáleniny s inými výkonmi, vek < 16 rokov

Vek < 16 r.

DRG Y03B Iné popáleniny s inými výkonmi, vek > 15 rokov

Výkon Y03-1

13j02↔	Biopsia s incíziou bronchu
13n09.2	Biopsia s incíziou mezenteria
13n09.3	Biopsia s incíziou omenta
13n09.4	Biopsia s incíziou peritonea
13n09.5	Biopsia s incíziou retroperitoneálneho tkaniva
13n09.x	Biopsia s incíziou ostat.org. tráviaceho systému
14n31.0	Dg endoskopia žalúdka s incíziou alebo peroperačne
14v11	Diagnostická laparoskopia
31314.19	Endosonografia brucha, laparoskopická sonografia
31314.29	Endosonografia brucha, laparoskopická sonografia s kontrastn
31314.39	Endosonografia brucha, laparoskopická sonografia s elastogra
5a30f	Impl.liek.pumpy na intratekál.aplik.liečiva do miech.kanála
5a310.10	Impl.liek.pumpy intrat/epidurál.pod.liek:l.pum.s konš.priet.
5a310.11	Impl.liek.pump.intratek/epidurál.pod.liek:progr.liek.pumpa
5a310.1x	Impl.liek.pumpy a intratek./epidurál.podávanie liek:ost.
5a310.2	Vytvorenie podkožného rezervoára
5a500	Impl.elektron.stimulátora n.vagus pri lieč.epilepsie
5a508	Impl.neurostim.zar.pri dysfunkcii dol.moč.ciest
5a50t.00	Impl/vým.neurost.PNS impl/vým.el:1-kanál.plne impl.nedobíj
5a50t.01	Impl/vým.neurost.PNS s impl./vým.el:viac-k.plne impl.nedob.
5a50t.02	Impl./vým.neurost.PNS s impl./vým.el:viac-k.plne impl.dobíj.
5a50t.03	Impl./vým.neuros.PNS s impl./vým.el:vág.nervostim.sy
5a50t.04	Impl/vým.neust.PNS impl/vým.el:vág.n.-stim.srd.b.um.sn.v PK
5a50t.05	Impl/vým.neurs.PNS impl/vým.el:vág.n.-stim.srd.s um.sn.v PK
5a50t.06	Impl/vým.neuros.PNS s impl./vým.el:aktivácia baroreceptora
5a50t.10	Vým.neurost.PNS bez vým.elektr:1-kanál.plne impl.nedobíj.
5a50t.11	Vým.neurost.PNS bez vým.el:viac-kanál.plne impl.nedob.
5a50t.12	Vým.neurost.PNS bez vým.el:viac-kanál.sy.dobíj.
5a50t.13	Vým.neurost.PNS bez vým.el:vágový nervostim.sy.
5a50t.14	Vým.neuros.PNS b.vým.el:vág.n.stim.s.srdc.b.vým.sním.v PK
5a50t.15	Vým.neurost.PNS b.vým.el:vág.n.stim.s.srdc.s vým.sním.v PK
5a50t.16	Vým.neurost.PNS bez vým.el.:sy.aktivácie baroreceptora
5a50t.e	Implantácia periférnej neuroprotézy
5a50t.f0	Impl/výmena neurostimul.elektr.pre syst.aktiv.baroreceptora
5a50t.f1	Revíz.neurostimul.elektr.pre systém aktiv.baroreceptora
5c210.0↔	Povrch.excízia chor.tk.oč.viečka bez zasiahn. okraja viečka
5c210.1↔	Povrch.exc.chor.tk.oč. viečka so zasiahn. okraja viečka
5c211.0↔	Povrch.excí.ch.tk.oč.viečka histogr.kontr.b.zas.okr.viečka
5c211.1↔	Povrch.excí.ch.tk.oč.viečka histogr.kontrol.so zas.okr.viečka
5c212.0↔	Hlboká exc.chor.tk.oč.viečka bez zasiahnutia okraja viečka
5c212.1↔	Hlboká exc.chor.tk.oč.viečka so zasiahnutím okraja viečka
5c213.0↔	Hlb.exc.ch.tk.oč.viečka histogr.kontr.bez zasiah.okr.viečka
5c213.1↔	Hlb.exc.ch.tk.oč.viečka histogr.kontr.so zas.okraja viečka
5c221↔	Mediálna kantopexia
5c222↔	Laterálna kantopexia
5c223↔	Kantotómia
5c224.0↔	Korekčná operácia v oblasti epikantu,Y-V plastika
5c224.1↔	Korekčná operácia v oblasti epikantu,dvojitá Z-plastika
5c224.x↔	Korekčná operácia v oblasti epikantu,ostatné
5c225↔	Otvorenie tarsorhafie
5c22x↔	Operácie na kantuse a epikantuse,ostatné
5c230↔	Korekčné operácie entropia a extropia termokoaguláciou
5c231↔	Korekčné OP entropia a extropia pomocou nalož.stehov
5c232↔	Korekč.OP entropia a extrop.,horiz.skrát.oč.viečok
5c233↔	Korekč.OP entropia a extropia pom.retraktorov oč.viečok
5c234↔	Korekč.OP entropia a extropia transplant.al.implantáciou
5c235↔	Kor.OP entropia a extropia plastikou s posun/záhyb
5c236↔	Kor.OP entropia a extropia repoziciou pred.lam.viečka
5c23x↔	Korekčné operácie entropia a extropia,ostatné
5c250.0↔	Uzáv.povrch.defektov oč.viečka sutúrou bez zasiah.okr.viečka
5c250.1↔	Uzáv.povrch.defektov oč.viečka sutúrou so zasiah.okraja vieč
5c251.0↔	Uzáver hlb.defekt.oč.viečka sutúrou b.zasiah.okraja viečka
5c251.1↔	Uzáver hlb.defekt.oč.viečka sutúrou so zasiah.okraja viečka
5c252↔	Sutúra avulzie očného viečka
5c25x↔	Sutúra očného viečka, ostatné
5c260.0↔	Iná rekonštr.oč.viečok, plastikou kož.lalokom posunom kože
5c260.1↔	Iná rekonštr.oč.viečok, plast.kož.lalok. pootoč.kože
5c260.2↔	Iná rekonštr.oč.viečok, plast.kož.lalok. pretoč.kože
5c260.x↔	Iná rekonštr.oč.viečok, plast.kož.lalokom, ostat.
5c261.0↔	Iná rekonštr.oč.viečok, plast.s presun.okr.viečka s kantotóm.
5c261.1↔	Iná rekon.oč.viečok,plast.s presun.okr.viečka s oblúk.posun.
5c261.x↔	Iná rekonštr.oč.viečok, plast.s presunom okr.viečka, ostat.
5c262.1↔	Iná rekonštrukcia očných viečok:transplantáciou sliznice
5c262.2↔	Iná rekonštrukcia očných viečok:transplantáciou uzlíka
5c262.3↔	Iná rekonštr.očných viečok:transplant. sliznice a uzlíka
5c262.4↔	Iná rekonštr.očných viečok:transplant.aloplastickým mat.
5c263.0↔	Iná rekonštr.oč.viečok: tarsokonjuktivál.transplant.stopk.lal.
5c263.1↔	Iná rekonštr.oč.viečok: tarsokonjuktivál.transplant. voľne
5c263.2↔	Iná rekonštr.oč.vieč: tarsokonjuktivál.transpl.tarsomarginál.
5c263.x↔	Iná rekonštr.oč.viečok:tarsokonjuktiv.transplantátom,ost.
5c264.0↔	Iná rekonštr.oč.viečok:plast.posunom a rot.vieč:rot.líc.pl.
5c264.1↔	Iná rekonštr.oč.viečok:pl.pos.a rot.vieč:pl.s pres.a uzáv.
5c264.2↔	Iná rekonštr.oč.vieč:pl.pos.a rot.v:náh.hor.vie.pl.dol.vie.
5c264.x↔	Iná rekonštr.oč.viečka:plast.posunom a rotáciou viečka ost.
5c265.0↔	Rekonštrukcia uhla očného viečka, mediálne
5c265.1↔	Rekonštrukcia uhla viečka, laterálne
5c266↔	Otvorenie očných viečok po ich rekonštrukcii
5c26x↔	Iná rekonštrukcia očných viečok, ostatné
5c280.0↔	Vertikál.predĺženie horného viečka Z-plastikou
5c280.1↔	Vertikálne predĺženie horného viečka transplantátom

5c280.2↔	Vertikál.predĺž.hor.viečka recesiou retraktora hor.viečka
5c280.3↔	Vertik.predĺž.hor.viečka ektómiou Muller.svalov [m.tars.s]
5c280.x↔	Vertikálne predĺženie horného viečka,ostatné
5c281↔	Vertikálne predĺženie dolného viečka
5c28x↔	Vertikálne predĺženie viečka,ostatné
5c290↔	Fixácia závaží na očnom viečku
5c910↔	Odstr.obsahu oka [evisc.]bez zav.implantátu orbity
5c911↔	Odstr.obs.oka [evisc.]so súč.zav.impl.orbity do skler.obalu
5c91x↔	Odstránenie obsahu oka [eviscerácia],ostatné
5c920↔	Odstr.očného bulbu[enukleácia]bez zavedenia impl.orbity
5c921.0↔	Odstr.oč.b.so súč.zav.imp.orb.do Ten.cps:aloplast.impl.
5c921.1↔	Odstr.oč.b.so súč.zav.imp.orb.do Ten.cps:oplášt.alopl.impl.
5c921.2↔	Odstr.oč.b.so súč.zav.imp.orb.do Ten.cps:transpl.koža,tuk
5c921.3↔	Ods.oč.b.zav.imp.orb.do T-cps:drž.bu.z ner.mi.m.s mik.in.b.ti.s
5c921.4↔	Ods.oč.b.zav.imp.orb.do T-k:dr.b.z ner.mik.mat.s mik.in.s ti.s
5c921.5↔	Odstr.oč.b.so súč.zav.imp.orb.do Ten.cps:fix. na okohyb.svaly
5c921.x↔	Odstr.oč.b.so súč.zav.imp.orb.do Ten.kapsuly:ostatné
5c922.0↔	Odstr.oč.bul.zav.impl.orb.mimo Ten.cps:aloplast.implantát
5c922.1↔	Odstr.oč.bul.zav.impl.orb.mimo Ten.cps:oplášt.alopl.impl.
5c922.2↔	Odstr.oč.bul.zav.impl.orb.mimo Ten.cps:transpl.koža,tuk
5c922.3↔	Ods.oč.bu.za.im.or.mi.T-k:drž.b.z ner.mik.m.s m.vas.int.b.tit.s
5c922.4↔	Ods.o.bu.za.im.or.mi.T-k:drž.b.z ner.mik.m.s m.vas.int.s tit.sie
5c922.x↔	Odst.oč.bu.so zav.impl.orbity.mimo Ten.kapsulu:ost
5c92x↔	Odstránenie očného bulbu [enukleácia]: ostatné
5c930↔	Iná deštr.orbity a vnút.výstelky orbity
5c931↔	Iná teleexízia ch.t.orbity a vnút.výstelky orbity
5c932↔	Iná totál.excízia orbity a vnútor.výstelky orb.
5c933.0↔	Exenterácia orbity bez zav.tk/alopl.m.so zach.kože viečka
5c933.1↔	Exenterácia orbity s transpl.kože so zachov.kože viečka
5c933.2↔	Exenter.orb.s transpl./transpoz.ost.tk.so zach.kože viečka
5c933.3↔	Exenterácia orb.so zaved.alop.mat.so zach.kože viečka
5c933.x↔	Exenterácia orbity so zach.kože viečka,ost.
5c934.0↔	Exenter.orb.bez zav.tk./aloplast.m.bez zach.kože vieč.
5c934.1↔	Exenterácia orbity s transpl.kože bez zachov.kože viečka
5c934.2↔	Exenter.orb.s transpl/transpoz.ost.tk.bez zach.k.vieč.
5c934.3↔	Exenterácia orb.so so zaved.alop.mat.bez zach.kože viečka
5c934.x↔	Exenterácia orbity bez zachovania kože viečka, ost.
5c93x↔	Iná exc.deštr.a exent.orb.a vnút.výstelky orb.:ost.
5c941.00↔	Sek.zaved.aloplast.impl.orbity navonok Tenon.kapsuly
5c941.01↔	Sek.zaved.oplášt.aloplast.impl.orbity navon.Tenon.kapsuly
5c941.02↔	Sek.zav.transpl.s kožou a tuk.tk.orbity navon.Tenon.kapsuly
5c941.03↔	Sek.z.drž.b.nerez,mikropor.m.s mikrovask.i.bz tit.sieť.n.Ten.k.
5c941.04↔	Sek.z.drž.bulbu nerez,mikrop.m.s mikrovas.i.s tit.sieť.n.Ten.k.
5c941.0x↔	Sekundárne zavedenie implantátu orbity, ostatné
5c941.10↔	Primár.zav.expanz.alopl.impl.orbity do Tenon.kapsuly
5c941.11↔	Primár.zav.expanz.aloplast.impl.orbity mimo Tenon.kapsulu
5c941.1x↔	Primárne zavedenie implantátu orbity, ostatné
5c953.0↔	Výmena implantátu orbity so zavedením alopl.impl.
5c953.1↔	Vým.impl.orbity so zav.oplášt.alopl.impl.
5c953.2↔	Vým.impl.orb.so zav.transpl.s kožou a tuk.tk.
5c953.3↔	Vým.impl.o.so zav.drž.bul.z ner.,mp.mat.,s mv.int.,bez tit.s.
5c953.4↔	Vým.impl.o.so zav.drž.b.z nerez.,mp.mat.,s mv.int.,s tit.sieť.
5c953.x↔	Výmena implantátu orbity,ostatné
5c962↔	Revízia implantátu orbity
5c964↔	Odstránenie implantátu orbity
5c96x↔	Revízia a odstránenie implantátu orbity,ostatné
5c970.0↔	Plastická rekonštrukcia orbity bez transplantátu
5c970.1↔	Plastická rekonštr.orbity so slizničným transpl.
5c970.2↔	Plastická rekonštr.orbity s kožným transpl.
5c970.3↔	Plastická rekonštr.orbity s ostat.autológ.mat.
5c970.4↔	Plastická rekonštr.orbity s aloplast.materiálom
5c970.x↔	Plastická rekonštr.orbity, ostatné
5c971↔	Primárna rekonštr.očného bulbu
5c972↔	Sekundárna rekonštr.očného bulbu
5c973↔	Revízia dutiny orbity
5c97x↔	Revízia a rekonštrukcia orbity a očného bulbu:ostatné
5c980↔	Rekonštrukcia steny orbity s orbitoplastikou
5c981↔	Rekonštr.steny orbity s metalic.platňami/implantátmi
5c982↔	Rekonštrukcia steny orbity s aloplast.materiálom
5c983↔	Rekonšt.steny orbity s lalokmi z galea aponeurot.
5c984↔	Rekonštrukcia steny orbity s mikrovaskulár.lalokmi
5c98x↔	Rekonštrukcia steny orbity,ostatné
5c992↔	Resekcia tukového tkaniva z orbity
5c994↔	Vloženie extrabulbárneho nosiča medikamentov
5d001.10↔	Incízia ušnice
5d001.11↔	Incízia othematómu
5d002.1↔	Odstránenie preaurikulárnej fistuly
5d002.2↔	Odstránenie preaurikulárnej cysty
5d002.4↔	Excízia lézie ušnice
5d003.1↔	Parciálna resekcia ušnice postihnutej nádorom
5d003.2↔	Radikálna resekcia ušnice bez rekonštrukcie
5d004.1↔	Impl.titán.fixat.pre ukotv.náhr.ušnice (epitézy)a i.č.tváre
5d004.20↔	Rekonštr.chýb./malform.ušnice autológ.materiálom
5d004.21↔	Rekonštr.chýbajúcej/malform.ušnice alogén.mat.
5d004.23↔	Rek.chýb./malform.lalôčika ušnice autológ.mat.
5d004.2x↔	Rek.chýb./malformovanej ušnice, ostatné
5d005.1↔	Náhrada chýb./malform.ušnice autológ.materiálom
5d005.x↔	Náhrada chýb./malform.ušnice, iná
5d007.1↔	Aurikuloplastika jednostranná
5d007.2	Aurikuloplastika obojstranná
5d008.1↔	Krytie defektu ušnice rekonštr.miestnym lalokom
5d008.2↔	Krytie defektu ušnice rekonštr.ostrovček.lalokom
5d200.1↔	Incízia abscesu vonkajšieho zvukovodu
5d200.2↔	Odstr.1 al.viac.polypov zo zvukov/z bubienk.a trepanač.dut.
5d200.3↔	Resekcia hyperostózy alebo osteómu vonkaj.zvukovodu
5d200.40↔	Res.ohranič.nádoru vonkaj.zvukovodu (bez ďal.opatrení)
5d200.41↔	Res.ohranič.nádoru vonkaj.zvukovodu s res.kost.zvukovodu
5d201.1↔	Operácia stenózy vonkajšieho zvukovodu
5d201.2↔	Meatoplastika, kanaloplastika
5d201.3↔	OP vrodenej atrézie vonkajšieho zvukovodu
5d201.4↔	OP vrodenej duplikatúry vonkajšieho zvukovodu
5d300.6↔	Plastika Eustach.t.transorál./transnasál.prístup.
5d305.4	Obliterácia otvorenej trepanačnej dutiny
5d306.30	Implantácia kmeň.sluch.implantátu do mozg.kmeňa
5d306.31↔	Implantácia fixatéra pre implantát
5d404	Prerušenie vestibulárneho nervu
5d405.1↔	Uzáv.dehiscent.hor.polkruh.kanál.prístupom cez str.jamu
5d405.3↔	Uzáver likvorovej fistuly do stredného ucha
5f100	Excízia lézie vonkajšieho nosa
5f101	Excízia lézie nosovej dutiny
5f102	Resekcia rinofýmy
5f103	Exstirpácia solitárneho polypu z nosa
5f104	Exstirpácia nosových polypov endoskopicky
5f105	Exstirpácia papilómu nosa
5f106	Endoskop.endonazál.resekcia nádoru nosa
5f107	Extrakcia penetrujúceho cudz.telesa z nosa
5f108	Disekcia synechií nosovej dutiny
5f109	Resek.nádoru vonk.nosa primár.zošitím
5f110	Rekonštr.defektu vonk.nosa otočným lalokom
5f111	Vytvorenie nosa lokálnymi lalokmi
5f112.0	Rekonštrukcia nosa:vzdialenými lalokmi
5f112.1	Rekonštrukcia nosa mikrovaskulárnymi lalokmi
5f113	Korekcia skeletu rázštepového nosa
5f114	Korekcia mäkkých častí rázštepového nosa
5f115↔	Korekcia nozdier rázštepového nosa
5f116	Operácia vrod.stenózy apertúra piriformis
5f117	Otvorenie choanálnej atrézie
5f118↔	Korekcia stenózy nosového vchodu
5f119.1	Korekcia nosového krídla excíziou kože
5f119.x	Korekcia nosového krídla iným spôsobom
5f11b.0↔	Korek.poklesnut.a deformov.nos.krídla pom.kost.štepu
5f11b.1↔	Korek.poklesnut.a deformov.nos.krídla pom.allomateriálu
5f11b.2	Korekcia poklesnutého a deformovaného nosového krídla pomoco
5f11c.0	Sek.korek.krídla nosa/spod.nosa po rázšt:s pou.kost.štepu
5f11c.1	Sekund.korek.krídla nosa/spod.nosa po rázšt:s pou.allomat.
5f195	Incízia abscesu nosa
5f200	Septorinoplastika
5f201	Septorinoplastika otvoreným prístupom
5f202	Revízia po septorhinoplastike

5f204	Extrakorporálna rekonštrukcia nosového septa
5f205	Septoplastika podľa Cottleho
5f206	Revízia po septoplastike
5f207.1	Uzáver perforácie nosového septa implantátom
5f207.2	Uzáver perforácie nosového septa lokálnymi lalokmi
5f207.x	Uzáver perforácie nosového septa,iný
5f20a	Saundersova dermoplastika nosového septa
5f290	Excízia z nosového septa
5f291	Incízia a evakuácia hematómu/abscesu nos.septa
5g10b	Sutúra extrakčnej rany
5g20e	Osteoplastika alveolár.výbežku distrakciou
5g20g.1	Trepanácia alveolu v oblasti apexu zuba
5g20g.x	Trepanácia alveolu:iná
5g20h.1	Resekcia alveolu pri rázštepe
5g20h.x	Resekcia alveolu,iná
5g20k	Kortikotómia alveolu v okolí zuba
5g20m.0	Repoz.fragm.alv.,alv.výbež.v rozs.1 kvadr.s jednoduch.fix.
5g20m.1	Repoz.fragm.alv.,alv.výbež.v rozs.oboch kvadr.s jednod.fix.
5g20m.2	Repoz.fragm.alv.,alv.výbež.v rozs.1 kvadrantu s ostesynt.
5g20m.3	Repoz.fragm.alv.,alv.výbež.v rozs.oboch kvadr.s ostesyntéz.
5g20n	Zatv.repoz.a fixácia zlom.alveolu v rozsahu 1sextantu
5g220.0	Alveoloplast.s použ.kožného/sliznicového štepu
5g220.1	Alveoloplast.s použ.kost.štepu/cudz.mat.
5g220.2	Alveoloplast.s pou.kost.štepu využ.biomed.technológií
5g222.2	Osteoplast.alveol.výbežku autológ.kost.štepom
5g222.3	Osteoplast.alveol.výbežku alogén.kost.štepom
5g223	Vestibuloplastika
5g224	Rekonštrukcia dentoalveolárneho oblúka
5g225↔	Oper.rázštepu dentoalveolár.oblúka jednostranne
5g226↔	OP rázštepu dentoalv.obl.mukoperiostál.lalokom 1-str.
5g227	Prim.plast.oroantrál.komun.mobiliz.vestib.mukoperiost.lal.
5g228	Sek.plast.oroantrál.komunik.mobiliz.palatinál/iným lalok.
5g229.1	Plastika oroantrálnej komunikácie
5g229.2	Plastika oronazálnej komunikácie
5g22a	Egalizácia alveolárneho výbežku
5g22b	Repoz.fragment.alveolu/alveolár.výbežku
5g22c	Poextrakčná korekcia alveolu intrúziou
5g22d.1	Zväčšenie alveolu v obl. jedného sextantu
5g22d.2	Zväčšenie alveolu v obl.dvoch sextantov
5g22d.3	Zväčšenie alveolu v oblasti troch sextantov
5g22e.1	Rekonštrukcia alveolov jednostranne
5g22e.2	Rekonštrukcia alveolov obojstranne
5g22f	Orálna alveoloplastika
5g521.1	Parciálna resekcia hornej pery
5g521.2	Parciálna resekcia dolnej pery
5g522	Excízia lézie pery
5g523	Subtotálna resekcia pery
5g524	Totálna resekcia pery
5g904	Excízia spodiny dutiny ústnej
5g905	Plicektómia
5g906↔	Excízia lézie líca
5g907	Probatórna excízia z dutiny ústnej a faryngu
5g908	Exenterácia spodiny dutiny ústnej jednostranne
5g909	Totálna exenterácia spodiny dutiny ústnej
5g90a	Incízia a drenáž spodiny dutiny ústnej
5g90b	Parciálna resekcia spodiny dutiny ústnej
5g90v	Mikrovaskul.transplantácia svalu v tvár.obl.
5g913	Rekonštrukcia rázštepu podnebia s použ.faryngeál.laloka
5g914	Cheilosutúra a palatoplast.kombi.rázštepu pery a podnebia
5h230	Ošetrenie zlomeniny chrupiek hrtana
5h231	Supraglotoplastika
5h292	Výmena ventilovej protézy
5h293	Resekcia vrodenej diafragmy hrtana
5h302.21	Chirurgické uzavretie tracheostómie
5h302.23	Uzavretie fistuly po tracheotómii
5h302.3	Implant.chrupky rebra do okolia tracheostóm(aj odber chrup)
5j130.0	Objem redukujúca operácia pľúc,torakotomicky
5j130.1	Objem redukujúca operácia pľúc,bronchoskopicky
5j130.2	Objem redukujúca operácia pľúc,torakoskopicky
5j131.00↔	Segment.res.pľúc,torakotom.bez lymfadenekt.bez pou.svork
5j131.01↔	Segment.res.pľúc,torakotom.s lymfadenekt.bez pou.svork
5j131.20↔	Segment.res. pľúc,torakoskop.bez lymfadenkt.bez pou.svork
5j131.21↔	Segment.res.pľúc,torakoskop.s lymfadenekt.bez pou.svork
5j132.00↔	Segment.res.pľúc,torakot.bez lymfadenkt.s použ.svork
5j132.01↔	Segment.res.pľúc,torakot.s lymfadenkt.s použ.svork
5j132.20↔	Segment.res.pľúc,torakosk.bez lymfadenekt.s pou.svork
5j132.21↔	Segment.res.pľúc,torakosk.s lymfadenekt s pou.svork
5j140.00↔	Lobektómia bez bronchopl.,torakot.bez lymfadenkt.bez p.sv.
5j140.01↔	Lobektómia bez bronchopl.,torakotom.s lymfadenkt.bez p.sv.
5j140.20↔	Lobektómia bez bronchopl.,torakosk.bez lymfadenkt.bez p.sv.
5j140.21↔	Lobektómia bez bronchopl.,torakosk.s lymfadenkt.bez p.sv.
5j141.00↔	Lobektómia bez bronchopl., tkt.bez lymfad. s použ.sv.
5j141.01↔	Lobektómia bez bronchopl.,tkt.s lymfadenkt.s použ.sv.
5j141.20↔	Lobektómia bez bronchopl.,tsk.bez lymfaden.s použ.sv.
5j141.21↔	Lobektómia bez bronchopl.,tsk.s lymfadenkt.s použ.sv.
5j142.10↔	Lobektómia s bronchoplast.,torakotomicky bez lymfadenkt.
5j142.11↔	Lobektómia s bronchoplastikou,torakotomicky s lymfadenkt.
5j142.20↔	Lobektómia s bronchopl.,torakoskopicky bez lymfadenkt.
5j142.21↔	Lobektómia s bronchopl.,torakoskopicky s lymfadenkt.
5j144.00↔	Rozšír.lobektómia,torakotom.bez lymfadenektómie
5j144.01↔	Rozšír.lobektómia,torakotom.s lymfadenektómiou
5j14a.00↔	Bilobektómia bez bronchopl.,torakotomicky bez lymfaden.
5j14a.01↔	Bilobektómia bez bronchopl.,torakotomicky s lymfadenkt.
5j14a.20↔	Bilobektómia bez bronchopl.,torakoskopicky bez lymfaden.
5j14a.21↔	Bilobektómia bez bronchopl.,torakoskopicky s lymfadenkt.
5j14b.00↔	Bilobek.bez bronchopl.,torakot.bez lymfad.s použ.svork.
5j14b.01↔	Bilobek.bez bronchop.,torakot.s lymfade.s použ.svork.
5j14b.20↔	Bilobek.bez bronchopl.,torakosk.bez lymfad.s použ.svork.
5j14b.21↔	Bilobek.bez bronchopl.,torakosk.s lymfad.s použ.svork.
5j14c.11↔	Bilobektómia s bronchoplastikou,torakotom.s lymfadenkt.
5j14c.20↔	Bilobektómia s bronchopl.,torakoskopicky bez lymfaden.
5j14c.21↔	Bilobektómia s bronchopl.,torakoskopicky s lymfadenkt.
5j14e.00↔	Rozšírená bilobektómia,torakotom.bez lymfadenekt.
5j14e.01↔	Rozšírená bilobektómia,torakotomicky s lymfadenekt.
5j14x↔	Iná lobektómia alebo bilobektómia
5j150.00↔	Pneumonektómia,torakotomicky bez lymfadenektómie
5j150.01↔	Pneumonektómia,torakotomicky s lymfadenektómiou
5j151.00↔	Pneumonektómia,torakoskop.bez lymfade.s použ.svork.
5j151.01↔	Pneumonektómia,torakoskopicky s lymfade.s použ.svork.
5j152↔	Pneumonektómia bez bronchoplastiky s použitím svorkovača
5j153↔	Pneumonektómia bez bronchopl.s ručnou sutúrou priedušky
5j154↔	Rozšírená pneumonektómia
5j155↔	Pneumonektómia s resekciou tracheálnej kariny
5j401	Endoskopické zav.stentu do priedušky a veľkých bronchov
5j403	Excízia patolog.lézie tracheobronchiálneho stromu:bsk.
5j406.1	Esk liečba patol.lézií v tracheobronchiál.strome laser
5j406.2	Esk Th patol.lézií v tracheobr.strome elektrokaut.a/al.Ar plazm
5j406.3	Esk Th patolog.lézií v tracheobronch.strome kryoresekciou
5j410.0	Sutúra parenchýmu pľúc,torakotomicky
5j410.2	Sutúra parenchýmu pľúc,torakoskopicky
5j411.00	Uz.bronchopleurál.fistuly,torakotomicky bez použ.svork.
5j411.01	Uz.bronchopleurál. fistuly,torakotomicky s použ.svork.
5j411.1	Uzáver bronchopleurálnej fistuly,bronchoskopicky
5j411.20	Uz.bronchopleurál.fistuly, torakoskopicky bez pou.svork.
5j411.21	Uzáver bronchopleurál.fistuly,torakoskop.s použ.svork.
5j491	Resekcia emfyzémovej buly/systému búl
5j494	Dekompresia tenzných pľúcnych búl,torakoskopicky
5j495.0	OP spontánneho pneumotoraxu,torakotomicky
5j495.2	OP spontánneho pneumotoraxu,torakoskopicky
5j496.50	Impl./vým.endobronchiál.ventil.syst.,endosk.1ventil
5j496.51	Impl./vým.endobron.ventil.syst.,endosk.2vent
5j496.52	Impl./vým.endobron.vent.syst.,endosk.3vent
5j496.53	Impl./vým.endobron.vent.syst.,endosk.4vent
5j496.54	Impl./vým.endobr.vent.syst.,endosk.5/viac vent
5j520.01↔	Resek.časti steny hrudníka,uzáv.defektu autológ.mat.
5j520.02↔	Resek.časti steny hrudníka,uzáv.defektu alogén.mat.
5j547.1	Stabilizácia hrudníka bez použ.osteosynt.mat
5j547.2	Stabilizácia hrudníka s použitím osteosyntetického materiálu
5j560.0	Pleurektómia(abrázia),torakotomicky
5j560.2	Pleurektómia(abrázia),torakoskopicky

5j561.0	Pleurodéza a/alebo dekortikácia pľúc,torakotomicky
5j561.2	Pleurodéza a/alebo dekortikácia pľúc,torakoskopicky
5j561.x	Pleurodéza a/alebo dekortikácia pľúc, iná
5j562	Pleurostómia
5l570.5	Rev.v ciev.chir.pre krv:revízia arterio-venózneho shuntu
5n020.1	Rekonštr.pas.paž.ako s.v:retrostern:„Gastr.p.up“ s int.an.
5n020.2	Rek.pasáže paž.ako s.v:retrostern:„Gastr.p.up“a cervik.anast
5n020.3	Rek.pas.paž.ako s.výk:retrostern:voľ.interpoz.ten.čr.
5n020.4	Rek.pas.paž.ako samost.výk:retrostern:s interpoz.hrub.čr.
5n020.x	Rekonštr.pasáže pažer.ako sam.výk:retrostern.priestor:ost.
5n021.1	Rek.pas.paž.-sam.v:pôvod.lôžku pažer:„Gastr.p.up“s int.anst
5n021.2	Rek.pas.pažer-s.v:pôvod.lôžku paž:„Gastr.p.up“s cervik.anast
5n021.3	Rek.pas.paž.-s.v:pôvod.lôžku pažer:voľn.interpoz.ten.čr.
5n021.4	Rek.pas.paž.-s.v:pôvod.lôžku pažer:s interpoz.hrub.čr.
5n021.x	Rekonštr.pasáže pažer.ako sam.výk:v pôvod.lôžku pažer:ost.
5n022.0	Ezofagostómia ako samost.výk:cervikálna (slinná fistula)
5n022.x	Ezofagostómia ako samostatný výkon:ostatné
5n029.1	I.reknšt.pas.pažer.,sam.v.Gastr.pull up s intratorak.anast.
5n029.2	I.rekonšt.pas.pažer.,sam.v.Gastr.pull up s cervik.anast.
5n029.3	I.rekonšt.pas.pažer.ako samost.výk.s voľnou interpoz.tenk.čr
5n029.4	Iná rekon.pasáže pažer.ako samost.v.s interpozíciou hr.čreva
5n029.x	Iná rekonštr.pasáže pažeráka ako samost.v:ostatné
5n02a	Rkšt.pas.p.atr.pažer.a oš.1 vr.ezfgtrach.fis.s ez–ez.anst.b.u.fis
5n02b	Rkšt.pas.p.atréz.paž.a oš.1 vr.ezfgtrach.fis:s ez–ez.anst.s uz.fis
5n02c	Rknš.pas.p.atréz.paž.a oš.1 vr.ezfgtrach.fis:s interpoz.b.u.f.
5n02d	Rkšt.pas.p.atr.paž.a oš.1 vr.ezfgtrach.fis:s interpoz.s uz.fist.
5n02e	Rkšt.pas.p.atr.paž.a oš.1 vr.ezfgtrach.fis:trnsmdst.náh.b.uz.f
5n02f	Rkšt.pas.p.atr.paž.a oš.1 vr.ezfgtrach.fis:trnsmdst.náh.uz.fis.
5n02g	Rkšt.pasáže p.atr.paž.a oš.1vr.ezfgtrach.fis:elong.pažeráka
5n02x	Rknš.pas.pažer.atrézii paž.a oš.1 vr.ezfgtrach.fis:iná
5n040	Parc.cervikálna ezofagektómia bez obnovenia kont.
5n041	Parc.torakálna ezofagektómia bez obnovenia kont.
5n042	Parc.torakoabd.ezofagektómia bez obnovenia kont.
5n043	Parc.abdominálna ezofagektómia bez obnovenia kont.
5n049	Iná parc.ezofagektómia bez obnovenia kont.
5n04a	Parc.torakálna ezofagektómia s obnovením kont.
5n04b	Parc.torakoabdominál.ezofagektómia s obnov.kont.
5n04c	Parc.abdominálna ezofagektómia s obnovením kont.
5n04x	Iná parc.ezofagektómia s obnovením kontinuity
5n054.1	Tot.abdmncrv.ezfgkt.bez obn.kont.,tupá disek, krčná ezofagost
5n054.2	Tot.torakoabdm.ezfgkt.bez obn.kont. bez ly-ekt,krč.ezofagost
5n054.3	Tot.torakoabdm.ezfgkt.bez obn.kont.s lymfadenekt,krč.ezofgst
5n054.x	Iná totál.ezofagektómia bez obnov.kontinuity,krč.ezofagost
5n05a.10	Tot.abdmncrv.ezfgkt.s obn.kon.G.p.u.s intrat.an.,o.ch.so sv
5n05a.11	Tot.abdmncrv.ezfgkt.s obn.kon.G.p.u.s intrat.an.,hybrid so sv
5n05a.12	Tot.miniinv.abdmncrv.ezfgkt.s obn.kon.G.p.u.s intrat.an.,svor
5n05a.20	Tot.abdmncrv.ezfgkt.obn.kon.G.p.up s cervik.anst.,o.ch.svork
5n05a.21	Tot.abdmncrv.ezfgkt.ob.kon.G.p.up s cervik.anas.,hybrid sv
5n05a.22	Tot.mininv.abdmncrv.ezfgkt.ob.kon.G.p.up s cerv.ans.svork
5n05a.3	Tot.abdmncrv.ezfgkt.s obn.kontin.s voľ.interpoz.tenk.čr.
5n05a.4	Tot.abdcerv.ezfgkt.s obn.kontinuity s interpoz.hr.č.
5n05a.x	Tot.abdcerv.ezfgkt.s obnovením kontinuity:ost.
5n05b.10	Tot.thrkabdm.ezfgkt.obn.kont.b.LNE G.p.u.s intrat.an.,o.ch.sv
5n05b.11	Tot.thrkabdm.ezfgkt.obn.kont.b.LNE G.p.u.s intrat.an.,hyb.sv
5n05b.12	T.miniinv.trkabdm.ezfgkt.obn.kont.b.LNE G.p.u.s intrat.an.sv
5n05b.20	Tot.thrkabdm.ezfgkt.obn.kont.b.LNE G.p.u.s cervik.an.,o.ch.sv
5n05b.21	T.thrkabdm.ezfgkt.obn.kont.b.LNE G.p.u.s cervik.an.,hybr.sv.
5n05b.22	T.mininv.torakabdm.ezfgkt.obn.kont.b.LNE G.p.u,cerv.an.sv.
5n05b.3	Tot.thrkabdm.ezfgkt.s obn.kont.b.LNE s voľ.interpoz.ten.č.
5n05b.4	Tot.thrkabdm.ezfgkt.s obn.kont.bez LNE s interpozíciou hr.č.
5n05b.x	Tot.thrkabdm.ezfgkt.s ob.kont.b.LNE:ost.
5n05c.10	T.thrkabdm.ezfgkt.obnov.kont.s LNE G.p.up:intrat.an,o.ch.sv.
5n05c.11	T.thrkabdm.ezfgkt.obn.kont.s LNE G.p.up:intrat.an.,hybr.sv.
5n05c.12	T.miniinv.trkabdm.ezfgkt.obn.kont.s LNE G.p.up:intrat.an.svork
5n05c.20	T.thrkabdm.ezfgkt.obn.kont.s LNE„G.p.up“ s cerv.an.,o.ch.sv.
5n05c.21	T.thrkabdm.ezfgkt.obn.kont.s LNE„G.p.up“ s cerv.an.,hybr.sv.
5n05c.22	T.miniinv.trkabdm.ezfgkt.obn.kont.s LNE„G.p.up“cerv.an.svork
5n05c.3	Tot.thrkabdm.ezfgkt.s obnov.kont.s LNE:s voľ.interpoz.ten.č.
5n05c.4	Tot.thrkabdm.ezfgkt.s obnov.kont.s LNE:s interpoz.hr.č.
5n05c.x	Totál.thrkabdm.ezfgkt.s obnov.kont.s LNE:ost.
5n05x.3	Iná tot.ezofagektómia s obnov.kont:s voľnou interpoz.ten.č.
5n05x.4	Iná tot.ezofagektómia s obnovením kont:s interpoz.hr.č.
5n05x.5	Salvage ezofagektómia
5n05x.x	Iná totálna ezofagektómia s obnovením kont:ost.
5n060.1	Subt.ezfgkt.torakofrenolaparotom. s náhradou žal.
5n060.2	Subt.ezfgkt.torakofrenolaparot.,voľnou interpoz.ten.č.
5n060.3	Subt.ezfgkt.torakofrenolaparot.,s interp.hr.čreva
5n060.x	Subtotálna ezofagektómia torakofrenolaparotomicky, ost.
5n094.0	Primárna sutúra na pažeráku:laparotomicky
5n094.6	Primárna sutúra na pažeráku:endoskopicky
5n09j.00	Otv.chir.zav/vým.samoexp.protézy do paž:1bez antirefl.vent
5n09j.01	Otv.chir.zav/vým.samoexp.pr.do pažer:2bez antirefl.vent
5n09j.03	Otv.chir.zav/vým.samoexp.pr.do pažer.:>3bez antiref.ven
5n09k.02	Otv.chir.zav/vým.samexp.prot.do pažer:1pr.s antireflu.ven.
5n09k.04	Otv.chir.zav/vým.samexp.prot.do pažer:1pr.s antreflux.v.2bez
5n09k.05	Otv.chir.zav/vým.samexp.prot.pažer:>3,z toho1s antireflux.v.
5n09l.0	Otv.chir.zav./výmena neexpandovateľnej protézy do pažer.
5n100	Gastrotómia(vrátane odstránenia cudz.t.) bez ďalš.výk.
5n101	Gastrotómia so zavedením 1 ezofageálneho tubusu
5n103	Iná gastrotómia
5n120	Atypická parc.res.žalúdka:segmentárna resekcia
5n121	Atypická parc.res.žalúdka:resek.kardie s vytiah.zvyš.žal.
5n122	Atypická parc.res.žalúdka:antrektómia
5n123.0	Biliopankr.diverzia (Scopinaro):laparotom.
5n123.2	Biliopankreat.diverzia (Scopinaro):lsk.
5n123.4	Biliopankr.diverzia (Scopinaro):konverzia lsk-lpt.
5n124.0	Biliopankreat.diverzia s duodenál.switchom:lpt.
5n124.2	Biliopankreat.diverzia s duodenál.switchom:lsk.
5n124.4	Biliopankreat.diverzia s duod.switch:konverzia lsk.-lpt.
5n125.0	Vytv.žal.s-príprava pre biliopankr.diver.s dd.sw(I.fáza):lpt.
5n125.2	Vytv.žal.s-prípr.pre biliopankr.diver.s duod.sw(I.fáza):lsk.
5n125.4	Vyt.žal.s-prípr.pre biliop.diver.s dd.sw(I.fáza):konver.lsk.-lpt.
5n126.0	Duod.sw.s tv.1 spol.kan.ten.čr. po vytv.1žal.s(II.fáza):lpt.
5n126.2	Duod.sw.s tv.1 spol.kan.ten.čr. po v.1ž.sondy(II.f):lsk.
5n126.4	Duod.sw.s tv.1 spol.kan.ten.čr. po v.1ž.s(II.f):konv.lsk.-lpt.
5n129	Iná atypická parciálna resekcia žalúdka
5n12a	Revízia po.res.žal:násl.revíz.po Billroth-I res.
5n12b	Rev.po.res.žal:premena Billroth-I-res.na Billroth-II rekonšt.
5n12c	Rev.po.res.žal:premen.Billroth-I-res.na Roux-Y anast.
5n12d	Revízia po.res.žal:násl.resek.po Billroth-II resek.
5n12e	Rev.po.res.žal:premen.Billroth-II res.na Billroth-I rekonš.
5n12f	Rev.po.res.žal:prem.Billroth-II res.na Roux-Y anas.
5n130	Parc.2/3 resekcia žalúdka s gastroduodenostómiou [B-I]
5n131	Parc.2/3 resekcia žalúdka s gastrojejunostómou [B-II]
5n132	Parc.2/3 resekcia žalúdka s gastrojejunostómiou cez Roux-Y
5n139	Parciálna 2/3 resekcia žalúdka:ostatné
5n13a.0	Subt.res.ž(4/5):s gastrojejnost.analg.B-II bez LNE
5n13a.1	Subt.res.ž(4/5):s gstrjjnst.anlg.B-II so sys.čiast.odstr.LU
5n13a.2	Subt.res.žal(4/5)s gastrjejnst.anlg.B-II s lymfaden.
5n13b.0	Subt.res.žal(4/5):s gastrojejnst.Roux-Y-anst:bez LNE
5n13b.1	Subt.res.ž(4/5):s gastrjjunost.Roux-Y-anast:so sys.č.ods.LU
5n13b.2	Subt.rs.žal(4/5):s gastrojejst.Roux-Y-anst:s LNE
5n13c.0	Subtot.res.žalúdka (4/5)s interpozíciou ten.čr.bez LNE
5n13c.1	Subt.rs.žal(4/5)s interpoz.tenk.čr.so syst.čiast.odstr.LU
5n13c.2	Subtot.res.žalúdka (4/5)s interpozíciou tenk.čr.s LNE
5n13x.0	Iné subtot.res.žalúdka (4/5) bez lymfadenektómie
5n13x.1	Iné subt.res.žal(4/5) so syst.čiast.odstr.LU
5n13x.2	Iné subtot.res.žalúdka (4/5) s lymfadenektómiou
5n140.0	Tot.GE s ezfgjjunost.analg.B-II bez tv.rezerv.bez LNE
5n140.1	Tot.GE s ezfgjjunost.analg.B-II bez tv.rzv.so syst.čiast.ods.LU
5n140.2	Tot.GE s ezfgjjunost.analg.B-II bez tvorby rzv.s LNE
5n141.0	Tot.GE s ezfgjjunost.analg.B-II s tv.rzv.bez LNE
5n141.1	Tot.GE s ezfgjjunost.analg.BII s tv.rzv.so syst.č.odstr.LU
5n141.2	Tot.GE s ezfgjjunost.analg.BII s tv.rzv.s LNE
5n142.0	Tot.GE s ezfgjjunost.Roux-Y anast bez tv.rezerv.bez LNE
5n142.1	Tot.GE s ezfgjjunost.Roux-Y anast bez tv.rzv.so syst.č.odstr.LU
5n142.2	Tot.GE s ezfgjjunost.Roux-Y anast bez tv.rzv.s LNE
5n143.0	Tot.GE s ezfgjjunost.Roux-Y anast s tv.rzv.bez LNE
5n143.1	Tot.GE s ezfgjjunost.Roux-Y anast s tv.rzv.so syst.č.odstr.LU
5n143.2	Tot.GE s ezfgjjunost.Roux-Y anast s tv.rzv.s LNE

5n144.0	Tot.GE s interpoz.tenk.čr.bez tvorby rzv bez LNE
5n144.1	Tot.GE s interpozíciou tenk.č.bez tv.rzv.so syst.č.odstr.LU
5n144.2	Tot.GE s interpoz.tenk.čreva bez tvorby rzv.s LNE
5n145.0	Tot.GE s interpoz.tenk.čr.s tvorbou zv bez LNE
5n145.1	Tot.GE s interpozíciou tenk.č.s tv.rzv.so syst.čiast.ods.LU
5n145.2	Tot.GE s interpoz.tenk.čreva s tv.rzv.s LNE
5n146.0	Tot.GE, ektómia zvyškového žalúdka bez LNE
5n146.1	Tot.GE, ektómia zvyšk.žalúdka so system.čias.odstr.LU
5n146.2	Tot.GE,ektómia zvyškového žalúdka s LNE
5n14a.0	Tot.GE so subt.res.pažer.s interpozíciou ten.čr.bez LNE
5n14a.1	Tot.GE so sbt.rs.pažer.s interpoz.ten.čr.so syst.čias.odstr.LU
5n14a.2	Tot.GE so subt.res.pažer.s interpozíciou ten.čr.s LNE
5n14b.0	Tot.GE so subt.res.pažeráka s interpozíciou hr.čr.bez LNE
5n14b.1	Tot.GE so sbt.rs.pažer.s interpoz.hr.čr.so syst.čias.odstr.LU
5n14b.2	Tot.GE so subt.resek.pažer. s interpozíciou hr.čr.s LNE
5n14x.00	Iná tot.GE bez subtotál.resekcie pažer.bez LNE
5n14x.01	Iná tot.GE bez subtotál.resekcie pažer.so syst.čias.odstr.LU
5n14x.02	Iná tot.GE bez subtotál.resekcie pažer.s LNE
5n14x.10	Iná tot.GE so subtot.res.pažeráka bez lymfadenektómie
5n14x.11	Iná tot.GE so subt.resek.pažer.so sytem.čias.syst.odstr.LU
5n14x.12	Iná tot.GE so subt.resekciou pažer.s lymfadenektómiou
5n150.0	Rozš.subt.res.žal.s gstrjjnst.anlog.B-II bez LNE
5n151.0	Rzš.sbt.rs.ž.s gstrjjnst.Roux-Y-anst.bez LNE
5n152.0	Rozš.subt.res.žalúdka s interpozíc.ten.čr.bez LNE
5n159	Rozš.subt.res.žalúdka bez syst.odstr.LU:ostatné
5n15a.2	Rozš.sbt.rs.ž.s gstrjjnst.anlg.B-II so systemat.LNE
5n15b.2	Rozš.sbt.res.žal.s gstrjjnst.Roux-Y-anast.so systemat.LNE
5n15c.2	Rozš.subt.res.žalúdka s interpozíc.ten.č:so systemat.LNE
5n15x	Rozš.subt.res.žalúdka so syst.odstr.LU:ostatné
5n160.0	Rozš.GE(s res.sused.org.)s ezfgjjnst.anlg.B-II bez tv.rzv.bez LNE
5n160.2	Rozš.GE(s res.s.org.)s ezfgjjnst.anlg.B-II bez tv.rzv.so syst.LNE
5n161.0	Rozš.GE(s res.sused.org.)s ezfgjjnst.anlg.B-II stv.rzv.bez LNE
5n161.2	Rozš.GE(s res.s.org.)s ezfgjjnst.anlg.B-II s tv.rzv.so syst.LNE
5n162.0	Rozš.GE(s res.sused.o.)s ezfgjjnst.Roux-Y bez tv.rzv.bez LNE
5n162.2	Rozš.GE(s res.s.org.)s ezfgjjnst.Roux-Y bez tv.rzv.so syst.LNE
5n163.0	Rozš.GE(s res.sused.o.)s ezfgjjnst.Roux-Y s tv.rzv.bez LNE
5n163.2	Rozš.GE(s res.s.org.)s ezfgjjnst.Roux-Y s tv.rzv.so syst.LNE
5n164.0	Rozš.GE(s res.sused.o.)s ezfgjjnst.interp.t.č.bez tv.rzv.bez LNE
5n164.2	Rozš.GE(s res.s.org.)s ezfgjjnst.interp.t.č.bez tv.rzv.so syst.LNE
5n165.0	Rozš.GE(s res.sused.o.)s ezfgjjnst.interp.t.č.s tv.rzv.bez LNE
5n165.2	Rozš.GE(s res.s.org.)s ezfgjjnst.interp.t.č.s tv.rzv.so syst.LNE
5n166.2	Rozš.GE,ektómia zbytk.časti žalúdka so syst.LNE
5n16x	Rozš.GE (s res.iného sus.org.)so systematickou LNE:ost.
5n16x.0	Rozš.GE (s res.iného sus.org.) bez lymafadektómie:ost.
5n19a	Resekcia pyloru s gastroduodenostómiou
5n590.0	Biopsia pečene, laparotomicky
5n590.2	Biopsia pečene, laparoskopicky
5n853	Uzavretie hernie v jazve s alogén.mat.
5n854.1	Uzavretie hernie v jazve s alopl.mat:lsk.transperitoneálne
5n854.3	Uzavr.her.v jazve s alopl.mat:otv.ch.ako posil.bruš.st.
5n854.4	Uzavr.her.v jazve s alopl.mat:otv.ch.ako náhrada bruš.st.
5n854.x	Uzavretie hernie v jazve s alopl.mat:ostatné
5n910	Biopsia peritonea:laparotomicky
5n911	Exploratívna laparotómia
5n912	Laparotómia s drenážou
5n913	Relaparotómia
5n914	Second-look-laparotómia
5n917	Biopsia peritonea laparoskopicky
5n91x	Laparotómia a lumbotómia, ostatné
5n930	Sutúra brušnej steny po poranení
5n991	Revízia dutiny brušnej pre krvácanie
5n991.1	Sekundárne uzavretie brušnej steny
5n991.2	Definitívne uzavretie brušnej steny
5n991.x	Ostatné uzávery brušnej steny a peritonea
5n993	Odstránenie cudzieho telesa z brušnej dutiny
5n997	Odstránenie katétrového systému z brušnej dutiny
5n998.0	Laparoskopia s drenážou
5n998.1	Laparoskopia s adheziolýzou
5n998.2	Laparotómia s adheziolýzou
5n998.3	Laparoskopia s adheziolýzou v gynekológii
5p301.0↔	Orchiektómia bez epididymektómie:inguin.retencia semenn
5p301.2↔	Orchiektómia bez epididymektómie:skrotálne
5p302.0↔	Orchiektómia s epididymektómiou:inguin.reten.semenníka
5p302.2↔	Orchiektómia s epididymektómiou:skrotálne
5p303.1↔	Abdominálna retencia semenníka:lpt.
5p303.4↔	Abdominálna retencia semenníka:lsk.
5p304↔	"Rad.orchiekt,epididymekt.a odstránením""spermatic cord"""
5p305.0↔	Odstr.zostávajúceho semenníka:inguinálne
5p305.2↔	Odstr.zostávajúceho semenníka:skrotálne
5p306↔	Orchiektómia u novorod.pre intrauter.torziu testis:inguinál.
5p30x↔	Orchiektómia:ost.
5p351↔	Sutúra semeníka po poranení
5p35x↔	Rekonštrukcia semeníka:ost.
5p503	Cirkumcízia
5p504	Frenuloplastika a plastika predkožky
5p505.1	Krvavá repozícia na predkožke pre parafimózu v celk.anestézii
5p505.2	Nekrvavá repoz.na predkožke pre parafimózu v CA
5p506	Uvoľn.prepuciálnych zrastov na predkožke[synechiolýza]
5p521	Čiastočná amputácia penisu
5p522	Totálna amputácia penisu
5p523	Emaskulinizácia penisu
5p530	Sutúra penisu pri poranení
5p531	Narovnanie tela penisu
5p532	Plast.rekonštrukcia penisu pri zmene pohlavia
5p533	Úprava penoskrotálnej transpozície
5p534	Operácia zanoreného penisu
5p535	Operácia zlomeniny penisu
5p536	Preťatie ligamentum suspenzorium penis
5p537	Operácie pri induratio penis plastica
5p53x	Plastická rekonštrukcia penisu:ost.
5p599	Replantácia na penise
5q596	Adheziolýza vaginálne
5t880.0↔	Odobr.fasciokut.lal.svalu,šľ.a fasc.s mikrovask.anastm:hl,krk
5t880.1↔	Odobr.fasciokut.l.svalu,šľ.a fasc.s mikrovask.anast:ram,axi.
5t880.2↔	Odobr.fasciokut.l.sv.,šľ.a fasc.s mikrovask.anast:ram.,lakeť
5t880.3↔	Odobr.fasciokut.lal.sv.,šľ.a fasc.s mikrovask.anastm:predl.
5t880.4↔	Odob.fasciok.l.sv.,šľ.a fasc.s mikrovask.anast:hr.sten,chrb.
5t880.5↔	Odobr.fasciok.l.svalu,šľ.a fasc.s mikrovask.anast:bruš.stena
5t880.6↔	Odobr.fasciok.l.sv.,šľ.a fasc.s mikrovas.anast:ing,gen,gl.obl.
5t880.7↔	Odobr.fasc.lal.svalu,šľ.a fasc.s mikrovask.anastm:stehn.,kol.
5t880.8↔	Odobr.fasciok.l.sv.,šľachy a fasc.s mikrovask.anast:predk.
5t880.9↔	Odobr.fasciok.l.svalu,šľ.a fasc.s mikrovask.anast:noha
5t880.x	Odobr.fasciok.lalok.svalu,šľ.a fasc.s mikrovask.anast:ost.
5t881.0↔	Odobr.septokut.l.sval,šľ.a fasc.mikrovask.anastm:hlava,krk
5t881.1↔	Odobr.septokut.lal.sval,šľ.a fasc.mikrovask.an:rameno,axi.
5t881.2↔	Odobr.septokut.l.sval,šľ.a fasc.mikrovask.anastm:ram.,lakeť
5t881.3↔	Odobr.septokut.lal.sval,šľ.a fasc.mikrovask.anastm:predlakt
5t881.4↔	Odobr.septok.l.sval,šľ.a fasc.mikrovask.anast:hr.stena,chrb.
5t881.5↔	Odobr.septokut.l.sval,šľ.a fas.mikrovask.anastm:bruš.stena
5t881.6↔	Odobr.septok.l.sval,šľ.a fasc.mikrovask.anast:ing,gen,gl.obl.
5t881.7↔	Odobr.septokut.lal.sv.,šľ.a fasc.mikrovask.anastm:steh.,kol.
5t881.8↔	Odobr.septokut.l.sval,šľ.a fasc.mikrovask.anastm:predk.
5t881.9↔	Odobr.septokut.laloka sval,šľ.a f.mikrovask.anast:noha
5t881.x	Odobr.septokut.l.sval.šľ.a fascie mikrovask.anastm::ost.
5t882.0↔	Odobr.myokut.l.sval,šľ.a fasc.mikrovask.anastm:hlava,krk
5t882.1↔	Odobr.myokut.l.sval,šľ.a fasc.mikrovask.anast:rameno,axi.
5t882.2↔	Odobr.myokut.l.sval,šľ.a fasc.mikrovask.anastm:ram.,lakeť
5t882.3↔	Odobr.myokut.lal.sval,šľ.a fasc.mikrovask.anastm:predlakt
5t882.4↔	Odobr.myokut.l.sval,šľ.a fasc.mikrovask.anast:hr.stena,chrb.
5t882.5↔	Odobr.myokut.l.sval,šľ.a fasc.mikrovask.anastm:bruš.stena
5t882.6↔	Odobr.myokut.l.sval,šľ.a fasc.mikrovask.anast:ing,gen,gl.obl.
5t882.7↔	Odobr.myokut.l.sval,šľ.a fasc.mikrovask.anastm:steh.,koleno
5t882.8↔	Odobr.myokut.l.sval,šľ.a fasc.mikrovask.anastm:predkol.
5t882.9↔	Odobr.myokut.laloka sval,šľ.a f.mikrovask.anast:noha
5t882.x	Odobr.myokut.l.sval,šľ.a fasccie mikrovask.anastm::ost.
5t883.0↔	Odobr.osteo-myok/fasciok.l.sv,šľ.a f.mikrovask.anast:hl,krk
5t883.1↔	Odobr.osteo-myok/fasciok.l.sv,šľ.a f.mikrovas.anast:ram,axi.
5t883.2↔	Odobr.osteo-myok/fasciok.l.sv,šľ.a f.mikrovas.anast:ram,lak.
5t883.3↔	Odobr.osteo-myok/fasciok.l.sv,šľ.a f.mikrovask.anast:predl.

5t883.4↔	Od.osteo-myok/fasc.lal.sv,šľ.a f.mikrovas.anast:hr.st,chrb.
5t883.5↔	Odobr.osteo-myok/fascio.l.sv,šľ.a f.mikrov.anast:bruš.st.
5t883.6↔	Odo.osteo-myok/fascio.l.sv,šľ.a f.mikrov.anast:ing,gen,gl.obl
5t883.7↔	Odobr.osteo-myok/fascio.l.sv,šľ.a f.mikrov.anast:steh,kol.
5t883.8↔	Odobr.osteo-myok/fasciok.l.sv,šľ.a f.mikrov.anast:predkol.
5t883.9↔	Odobr.osteo-myok/fasciok.lal.sv,šľ.a f.mikrov.anast:noha
5t883.x	Odobr.osteo-myok/fasciok.lal.sv,šľ.a f.mikrovask.anast:ost.
5t884.0↔	Odobr.iného transpl.sv,šľ.a fasc.mikrovask.anast:hl,krk
5t884.1↔	Odobr.i.transpl.sv,šľ.a fasc.mikrovask.anast:rameno,axila
5t884.2↔	Odobr.i.transpl.sv,šľ.a fasc.mikrovask.anast:ram,lakeť
5t884.3↔	Odobr.i.transpl.sv,šľ.a fasc.mikrovask.anast:predlakt
5t884.4↔	Odobr.i.transpl.sv,šľ.a fasc.mikrovask.anast:hrud.sten,chrb.
5t884.5↔	Odobr.i.transpl.sv,šľ.a fasc.mikrovask.anast:bruš.stena
5t884.6↔	Odobr.i.transpl.sv,šľ.a fasc.mikrovask.anast:ing,gen,gl.obl.
5t884.7↔	Odobr.i.transpl.sv,šľ.a fasc.mikrovask.anast:stehno,kol.
5t884.8↔	Odobr.i.transpl.sv,šľ.a fasc.mikrovask.anast:predkol.
5t884.9↔	Odobr.iného transpl.sv,šľ.a fasc.mikrovask.anast:noha
5t884.x	Odobr.i.transplantátu sv,šľ.a fasc.mikrovask.anast:ost.
5t920↔	Amputácia intertorakoskapulárna
5t921↔	Exartikulácia v ramennom kĺbe
5t922↔	Amputácia v oblasti ramena
5t923↔	Exartikulácia v lakťovom kĺbe
5t924↔	Amputácia v oblasti predlaktia
5t92x↔	Amputácia a exartikulácia hornej končatiny, ostatné
5t930↔	Exartikulácia v oblasti zápästia
5t931↔	Amputácia v oblasti zápästia
5t932↔	Amputácia v oblasti stredu ruky
5t933↔	Amputácia prsta ruky
5t934↔	Amputácia prsta s kožnou alebo svalovou plastikou
5t935↔	Exartikulácia prsta ruky
5t936↔	Exartikulácia prsta ruky s kožnou/svalovou plastikou
5t937↔	Egalizácia ruky resekciou 5.lúča
5t938↔	Egalizácia ruky resekciou 2.lúča
5t939↔	Egalizácia ruky resekciou 3. a 4.lúča
5t93a↔	Amputácia transmetakarpálne
5t93x↔	Amputácia a exartikulácia ruky, ostatné
5t940↔	Hemipelvektómia
5t941↔	Nekompletná hemipelvektómia
5t942↔	Exartikulácia v bedrovom kĺbe
5t943↔	Amputácia v oblasti stehna
5t944↔	Amputácia v oblasti proximálneho stehna
5t945↔	Amputácia v oblasti stredného a distálneho stehna
5t946↔	Amputácia v oblasti kolena
5t947↔	Exartikulácia kolena
5t948↔	Amputácia v oblasti predkolenia
5t949↔	Amputácia v oblasti proximálneho predkolenia
5t94a↔	Amputácia v oblasti stredného predkolenia
5t94x↔	Amputácia a exartikulácia v obl.DK,ost.
5t950↔	Amputácia v oblasti distál.predkolenia podľa Syme
5t951↔	Amputácia v oblasti chodidla
5t952↔	Amputácia v oblasti chodidla podľa Spitzy
5t953↔	Amputácia v oblasti chodidla podľa Pirogoff
5t954↔	Amputácia v oblasti chodidla podľa Chopart
5t955↔	Amputácia v oblasti stredu chodidla podľa Lisfranc
5t956↔	Amputácia transmetatarsálne
5t957↔	Amputácia prstov nohy
5t958↔	Amputácia lúčov
5t95x↔	Amputácia a exartikulácia chodidla, ostatné
5t960↔	Revízia amputačnej oblasti ramenného kĺbu a ramena
5t961↔	Revízia amputačnej oblasti predlaktia
5t962↔	Revízia amputačnej oblasti ruky
5t963↔	Revízia amputačnej oblasti stehna
5t964↔	Revízia amputačnej oblasti predkolenia
5t965↔	Revízia amputačnej oblasti chodidla
5t96x	Revízia amputačnej oblasti, ostatné
5v141.0	R.a roz.odst.ch.tk.na ko.a podk:b.prim.uz.ra:hist.kontr:pera
5v141.4	R.a roz.odstr.ch.tk.na ko.a podk:b.pr.uz.ra:hist.kontr:i.č.hl.
5v141.5	Rad.a rozs.odst.ch.tk.na ko.a podk:b.pr.uz.ra:hist.kontr:krk
5v141.6↔	R.a roz.ods.ch.tk.na ko.a podk:b.pr.uz.ra:his.kontr:ram,axila
5v141.7↔	R.a roz.ods.ch.tk.ko.a podk:b.pr.uz.ra:hist.kont:ram,lakeť
5v141.8↔	R.a roz.odst.ch.tk.ko.a podk:b.prim.uz.ra:hi.kon:predlaktie
5v141.9↔	Rad.a rozs.odst.chor.tk.ko.a podk:b.prim.uz.ra:hist.kont:ruka
5v141.a	R.a roz.ods.ch.tk.ko.a podk:b.pr.uz.ra:hi.kon:hrud.st,chrbát
5v141.b	Rad.a rozs.odst.ch.tk-ko.a podk:b.pr.uz.ra:his.kon:bruš.o
5v141.c	Rad.a rozs.odst.ch.tk.ko.a podk:b.pri.uz.ra:his.kon:ing,genit.o
5v141.d	R.a rozs.odst.ch.tk.na ko.a podk:b.pri.uz.ra:his.kon:glut.o
5v141.e↔	R.a roz.ods.ch.tk.ko.a podk:b.pr.uz.ra:hist.kontr:stehno,kol
5v141.f↔	R.a roz.ods.ch.tk.ko.a podk:b.pr.uz.ra:his.kon:predkol
5v141.g↔	R.a rozs.ods.ch.tk.na ko.a podk:b.pr.uz.ra:his.kon:chodidlo
5v141.x	R.a roz.ods.ch.tk.na ko.a podk:b.prim.uzav.ra:hist.kontr:ost.
5v143.0	Rad.a rozs.odst.ch.tk.na k.a podk:prim.uz.rany:hist.kont:pera
5v143.4	R.a roz.ods.chor.tk.koži a podk:prim.uz.ra:hist.kont:i.č.hlavy
5v143.5	Rad.a rozs.ods.ch.tk.na k.a podk:prim.uzav.ra:hist.kontr:krk
5v143.6↔	R.a rozs.ods.chor.tk.na ko.a podk:pri.uz.r:hist.kontr:ram,axila
5v143.7↔	Rad.a roz.ods.ch.tk.na k.a podk:prim.uz.r:his.kont:ram,lakeť
5v143.8↔	R.a roz.ods.ch.tk.na ko.a podk:pri.uz.ra:hi.kont:predlaktie
5v143.9↔	Rad.a rozs.odstr.chor.tk.na ko a podk:pri.uz.ra:hist.kontr:ruka
5v143.a	R.a roz.ods.ch.tk.na k.a podk:prim.uz.r:hist.kontr:hr.st.,chrb
5v143.b	Rad.a rozs.odst.chor.tk.na k.a podk:prim.uz.ra:hist.kon:bruš.o
5v143.c	R.a rozs.ods.ch.tk.na k.a podk:prim.uz.r:hist.kontr:ing,genit.o
5v143.d	Rad.a rozs.ods.ch.tk.na ko.a podk:pri.uz.rany:hist.kontr:glut.o
5v143.e↔	Rad.a rozs.ods.ch.tk.na k.a podk:pri.uz.r:hist.kontr:stehn,kol
5v143.f↔	R.a rozs.ods.ch.tk.na k.a podkož:pri.uz.rany:hist.kont:predkol
5v143.g↔	Rad.a rozs.ods.chor.tk.koži a podk:prim.uz.ra:hist.kontr:noha
5v262.0	Komb.plast.zákr.k.a podk:stopk.miest.lalok so vzdial.lal:pery
5v281	Plastická rekonštrukcia hornej pery
5v282	Plastická rekonštrukcia dolnej pery
5v283	Plastická rekonštrukcia ústneho kútika
5v426.0	Dermabrázia veľkej povrch.plochy kož.vrstvy:pery
5v426.4	Dermabrázia veľkej povrch.plochy kož.vrstvy:ostat.č.hlavy
5v426.5	Dermabrázia veľkej povrch.plochy kož.vrstvy:krk
5v426.6↔	Dermabrázia veľkej povrch.plochy kož.vrstvy:rameno,axila
5v426.7↔	Dermabrázia veľkej povrch.plochy kož.vrstvy:ram.a lakeť
5v426.8↔	Dermabrázia veľkej povrch.plochy kož.vrstvy:predlaktie
5v426.9↔	Dermabrázia veľkej povrch.plochy kož.vrstvy:ruka
5v426.a	Dermabrázia veľkej povrch.plochy kož.vrstvy:hrud.st.a chrbát
5v426.b	Dermabrázia veľkej povrch.plochy kož.vrstvy:bruš.obl
5v426.c	Dermabrázia veľkej plochy kož.vrstvy:inguin.,genitál.o
5v426.d	Dermabrázia veľkej povrch.plochy kož.vrstvy:glut.obl
5v426.e↔	Dermabrázia veľkej povrch.plochy kož.vrstvy:stehno a koleno
5v426.f↔	Dermabrázia veľkej povrch.plochy kož.vrstvy:predkolenie
5v426.g↔	Dermabrázia veľkej povrch.plochy kož.vrstvy:noha(chodidlo)
5v426.x	Dermabrázia veľkej povrch.plochy kož.vrstvy:ostat.
5v427.0	Zbrúsenie veľkej pl.povrch.kož.vrstvy:pery
5v427.4	Zbrúsenie veľkej pl.povrch.kož.vrstvy:ost.č.hlavy
5v427.5	Zbrúsenie veľkej plochy povrch.kož.vrstvy:krk
5v427.6↔	Zbrúsenie veľ.pl.povrch.kož.vrstvy:rameno,axila
5v427.7↔	Zbrúsenie veľkej pl.povrch.kož.vrstvy:ram,lakeť
5v427.8↔	Zbrúsenie veľkej pl.povrch.kož.vrstvy:predlaktie
5v427.9↔	Zbrúsenie veľkej plochy povrch.kož.vrstvy:ruka
5v427.a	Zbrúsenie veľkej plochy povrch.kož.vrstvy:hrud.stena,chrbát
5v427.b	Zbrúsenie veľkej plochy povrch.kož.vrstvy:brucho
5v427.c	Zbrúsenie veľkej plochy povrch.kož.vrstvy:inguin,genitál.o
5v427.d	Zbrúsenie veľkej plochy povrch.kož.vrstvy:gluteál.o.
5v427.e↔	Zbrúsenie veľkej plochy povrch.kož.vrstvy:stehno,kol
5v427.f↔	Zbrúsenie veľkej plochy povrch.kož.vrstvy:predkol
5v427.g↔	Zbrúsenie veľkej plochy povrch.kož.vrstvy:noha(chodidlo)
5v427.x	Zbrúsenie veľkej plochy povrch.kož.vrstvy:ostatné
5v428.0	Exkochleácia veľkej plochy povr.kož.vrst:pery
5v428.4	Exkochleácia veľkej plochy povr.kož.vrst:ost.č.hlavy
5v428.5	Exkochleácia veľkej plochy povr.kož.vrst:krk
5v428.6↔	Exkochle.veľkej plochy povr.kož.vrst:rameno,axila
5v428.7↔	Exkochle.veľkej plochy povr.kož.vrst:rameno a lakeť
5v428.8↔	Exkochleácia veľkej plochy povr.kož.vrst:predlaktie
5v428.9↔	Exkochleácia veľkej plochy povr.kož.vrst:ruka
5v428.a	Exkochleácia veľkej plochy povr.kož.vrst:hrud.st.,chrbát
5v428.b	Exkochleácia veľkej plochy povr.kož.vrst:brušná obl.
5v428.c	Exkochleácia veľkej plochy povr.kož.vrst:inguin.,genitál.o
5v428.d	Exkochleácia veľkej plochy povr.kož.vrst:gluteál.obl.
5v428.e↔	Exkochleácia veľkej plochy povr.kož.vrst:stehno,koleno

5v428.f↔	Exkochleácia veľkej plochy povr.kož.vrstoch:predkolenie
5v428.g↔	Exkochleácia veľkej plochy povr.kož.vrst:noha(chodidlo)
5v428.x	Exkochleácia veľkej plochy povr.kož.vrstvy:ostatné
5v42a.0	Th laserom veľkej plochy povrch.kož.vrstvy:pery
5v42a.4	Th laserom veľkej plochy povrch.kož.vrstvy:ost.č.hlavy
5v42a.5	Th laserom veľkej plochy povrch.kož.vrstvy:krk
5v42a.6↔	Th laserom veľkej plochy povrch.kož.vrstvy:rameno,axila
5v42a.7↔	Th laserom veľkej plochy povrch.kož.vrstvy:ram,lakeť
5v42a.8↔	Th laserom veľkej plochy povrch.kož.vrstvy:predlaktie
5v42a.9↔	Liečba laserom veľkej plochy povrch.kož.vrstvy:ruka
5v42a.a	Th laserom veľkej plochy povrch.kož.vrstvy:hrud.st,chrbát
5v42a.b	Th laserom veľkej plochy povrch.kož.vrstvy:bruš.obl
5v42a.c	Th laserom veľkej plochy povrch.kož.vrstvy:inguin,genit.o
5v42a.d	Th laserom veľkej plochy povrch.kož.vrstvy:glut.obl.
5v42a.e↔	Th laserom veľkej plochy povrch.kož.vrstvy:stehno,koleno
5v42a.f↔	Th laserom veľkej plochy povrch.kož.vrstvy:predkol.
5v42a.g↔	Th laserom veľkej plochy povrch.kož.vrstvy:noha(chodidlo)
5v42a.x	Liečba laserom veľ.plochy povrch.kožnej vrstvy:ostat.
5v42b.0	Holenie[shaving]veľkej plochy povrch.kož.vrstvy:pery
5v42b.4	Holenie[shaving]veľkej plochy povrch.kož.vrstvy:ost.č.hlavy
5v42b.5	Holenie[shaving]veľ.plochy povrch.kož.vrstvy:krk
5v42b.6↔	Holenie[shaving]veľkej plochy povrch.kož.vrstvy:rameno,axila
5v42b.7↔	Holenie[shaving]veľkej plochy povrch.kož.vrstvy:ram,lakeť
5v42b.8↔	Holenie[shaving]veľkej plochy povrch.kož.vrstvy:predlaktie
5v42b.9↔	Holenie[shaving],veľkej plochy povrch.kož.vrstvy:ruka
5v42b.a	Holenie[shaving]veľkej plochy povrch.kož.vrstvy:hrud.st,chrb.
5v42b.b	Holenie[shaving]veľkej plochy povrch.kož.vrstvy:bruš.obl.
5v42b.c	Holenie[shaving]veľkej plochy povrch.kož.vrstvy:ingu,genit.o
5v42b.d	Holenie[shaving]veľkej plochy povrch.kož.vrstvy:glut.obl.
5v42b.e↔	Holenie[shaving]veľkej plochy povrch.kož.vrstvy:stehno,kol
5v42b.f↔	Holenie[shaving]veľkej plochy povrch.kož.vrstvy:predkol.
5v42b.x	Holenie[shaving]veľkej pl.povrch.kož.vrstvy:ostat.
5v500.5	Escharotómia kože a podk.pri popál.a polept:krk
5v500.6↔	Escharot.k. a podk.pri popál.a polept:ram,axila
5v500.7↔	Escharotómia k.a podkož.pri popál.a polept:ram,lakeť
5v500.8↔	Escharotómia kože a podk.pri popál.a polept:predlaktie
5v500.9↔	Escharotómia kože a podkožia pri popál.a polept:ruka
5v500.a	Escharotómia kože a podkož.pri popál.a polept:hrud.steny
5v500.b	Escharotómia kože a podk.pri popál.a polept:bruš.o
5v500.e↔	Escharotómia kože a podkož.pri popál.a polept:stehno,koleno
5v500.f↔	Escharotómia kože a podk.pri popál.a polept:predkol
5v500.g↔	Escharotómia kože a podk.pri popál.a polept:noha
5v500.j	Escharotómia kože a podk.pri popál.a polept:chrbát
5v501.5	Fasciotómia kože a podk.pri popál.a polept:krk
5v501.6↔	Fasciotómia kože a podk.pri popál.a polept:rameno,axila
5v501.7↔	Fasciotómia kože a podk.pri popál.a polept:ram,lakeť
5v501.8↔	Fasciotómia kože a podk.pri popál.a polept:predlakt
5v501.9↔	Fasciotómia kože a podk.pri popál.a polept:ruka
5v501.a	Fasciotómia kože a podk.pri popál.a polept:hrud.st.
5v501.b	Fasciotómia kože a podk.pri popál.a polept:bruš.obl.
5v501.e↔	Fasciotómia kože a podk.pri popál.a polept:stehno,koleno
5v501.f↔	Fasciotómia kože a podk.pri popál.a polept:predkol.
5v501.g↔	Fasciotómia kože a podk.pri popál.a polept:noha
5v501.j	Fasciotómia kože a podk.pri popál.a polept:chrbát
5v502.5	Escharotóm.s fasciotóm.kože a podk.pri popál.a polept:krk
5v502.6↔	Escharotóm.s fasciotóm.k.a podk.pri popál,polept:ram,axila
5v502.7↔	Escharotóm.s fasciot.kože a podk.pri popál,polept:ram,lak
5v502.8↔	Escharotóm.s fasciotóm.kože a podk.pri popál,polept:predlakt
5v502.9↔	Escharotómia s fasciotóm.kože a podk.pri popál,polept:ruka
5v502.a	Escharotóm.s fasciotóm.kože a podk.pri popál,polept:hrud.st
5v502.b	Escharot.s fasciotómiou kože a podk.pri popál,polept:bruš.o
5v502.c	Escharotóm.s fasciotóm.k.a podk.pri popál,polept:stehno,kol
5v502.e↔	Escharotóm.s fasciotóm.k.a podk.pri popál,polept:predkol
5v502.f↔	Escharotóm.s fasciotóm.k.a podk.pri popál,polept:noha
5v502.g↔	Escharotóm.s fasciotóm.kože a podk.pri popál,polept:chrbát
5v503.6↔	Escharot.k.a podk-pop,polept.s dekompres.perif.n:ram,axila
5v503.7↔	Eschartóm.k.a podk.-pop,polept.s dekompres.perif.n:ram,lak
5v503.8↔	Escharotóm.kože a podk-pop,polept.s dekompr.perif.n:predlak
5v503.9↔	Escharotómia kože a podk-pop,polept.s dekompr.perif.n:ruka
5v503.c	Eschart.k.a podk-pop,polept.s dekompres.perif.n:ing,genitál
5v503.e↔	Escharotóm.k.a podk-pop,polept.s dekompres.perif.n:steh,kol
5v503.f↔	Escharotóm.k.a podk-pop,polept.s dekompres.perif.n:predkol
5v503.g↔	Escharot.kože a podk.-popál,polept.s dekompres.perif.n:noha
5v503.k	Escharotóm.k.a podk-pop,polept.s dekompres.perif.n:skrótum
5v503.m	Escharotóm.k.a podk-pop,polept.s dekompres.perif.n:črevo
5v50x.x	Ostat.incízie kože a podkožia pri popál.a poleptaniach
5v511.0	Dermabázia kože a podkož.-popál.a polept:pery
5v511.1	Dermabrázia kože a podkož.-popál.a polept:nos
5v511.2↔	Dermabrázia kože a podkož.-popál.a polept:ucho
5v511.3↔	Dermabrázia kože a podkož.-popál.a polept:oč.viečko
5v511.4	Dermabrázia kože a podkož.-popál.a polept:č.hlavy mimo vlas
5v511.5	Dermabrázia kože a podkož.-popál.a polept:krk
5v511.6↔	Dermabrázia kože a podkož.-popál.a polept:ram,axila
5v511.7↔	Dermabrázia kože a podkož.-popál.a polept:ram,lakeť
5v511.8↔	Dermabrázia kože a podkož.-popál.a polept:predlakt
5v511.9↔	Dermabrázia kože a podkož.-popál.a polept:ruka
5v511.a	Dermabrázia kože a podkož.-popál.a polept:hrud.stena
5v511.b	Dermabrázia kože a podkož.-popál.a polept:bruš.obl
5v511.c	Dermabrázia kože a podkož.-popál.a polept:inguin,genit.o
5v511.d	Dermabrázia kože a podkož.-popál.a polept:gluteál.o.
5v511.e↔	Dermabrázia kože a podkož.-popál.a polept:stehno,koleno
5v511.f↔	Dermabrázia kože a podkož.-popál.a polept:predkol
5v511.g↔	Dermabrázia kože a podkož.-popál.a polept:noha
5v511.h	Dermabrázia kože a podkož.-popál.a polept:vlas.č.kože hlavy
5v511.j	Dermabrázia kože a podkož.-popál.a polept:chrbát
5v511.k	Dermabrázia kože a podkož.-popál.a polept:skrótum
5v511.m	Dermabrázia kože a podkož.-popál.a polept:obl.hrádze
5v511.x	Dermabrázia kože a podkož.-popál.a polept:ostatné
5v512.0	Epifasciál.nekrozekt.kože a podkož-popál.a polept:pery
5v512.1	Epifasciál.nekrozektóm.kože a podk-popál,polept:nos
5v512.2↔	Epifasciál.nekrozektóm.kože a podk-popál,polept:ucho
5v512.3↔	Epifasciál.nekrozektóm.kože a podk-popál,polept:oč.viečko
5v512.4	Epifasciál.nekrozekt.k.a podk-popál,polept:č.hlavy mimo vlas
5v512.5	Epifasciál.nekrozektómia k.a podk.-pop.a polept:krk
5v512.6↔	Epifasciál.nekrozektóm.kože a podk-popál,polept:ram,axila
5v512.7↔	Epifasciál.nekrozektóm.kože a podk-popál,polept:ram,lakeť
5v512.8↔	Epifasciál.nekrozektóm.kože a podk-popál,polept:predlakt
5v512.9↔	Epifasciál.nekrozektóm.kože a podkožia-popál,polept:ruka
5v512.a	Epifasciál.nekrozektóm.kože a podk-popál,polept:hrud.stena
5v512.b	Epifasciál.nekrozektóm.kože a podk-popál,polept:bruš.o
5v512.c	Epifasciál.nekrozektóm.k.a podk-popál,polept:inguin,genit.o
5v512.d	Epifasciál.nekrozektóm.kože a podk-popál,polept:gluteál.o
5v512.e↔	Epifasciál.nekrozektóm.kože a podk-popál,polept:stehno,kol
5v512.f↔	Epifasciál.nekrozektóm.kože a podk-popál,polept:predkol
5v512.g↔	Epifasciál.nekrozektóm.kože a podk-popál,polept:noha
5v512.h	Epifasciál.nekrozektóm.k.a podk-popál,polep:vlas.č.kože hlavy
5v512.j	Epifasciál.nekrozektóm.kože a podk-popál,polept:chrbát
5v512.k	Epifasciál.nekrozektóm.kože a podk-popál,polept:skrótum
5v512.m	Epifasciál.nekrozektóm.kože a podk-popál,polept:črev.obl
5v512.x	Epifasciál.nekrozektómia k.a podk.-pop.a polept:ost
5v513.0	Tangenciál.excízia kože a podkožia-popál,polept:pery
5v513.1	Tangenciál.excízia kože a podkož- popál,polept:nos
5v513.2↔	Tangenciál.excízia kože a podkož- popál,polept:ucho
5v513.3↔	Tangenciál.excíz.kože a podkož-pri popál,polept:oč.viečko
5v513.4	Tangenciál.excíz.k.a podkož-pop,polept:č.hlavy mimo vlas.č.
5v513.5	Tangenciál.excízia kože a podkož- popál,polept:krk
5v513.6↔	Tangenciál.excízia kože a podkož- popál,polept:ram,axila
5v513.7↔	Tangenciál.exc.kože a podkož-pri popál,polept:rameno,lakeť
5v513.8↔	Tangenciál.excízia kože a podkož- popál,polept:predlakt
5v513.9↔	Tangenciál.excízia kože a podkož- popál,polept:ruka
5v513.a	Tangenciál.excízia kože a podkož- popál,polept:hrud.st.
5v513.b	Tangenciál.excízia kože a podkož- popál,polept:bruš.obl.
5v513.c	Tangenciál.excí.k.a podkož-pri pop.a polept:ingv,genitál.o
5v513.d	Tangenciál.excízia kože a podkož- popál,polept:glut.obl.
5v513.e↔	Tangenciál.excízia kože a podkož- popál,polept:steh,koleno
5v513.f↔	Tangenciál.excízia kože a podkož- popál,polept:predkol
5v513.g↔	Tangenciál.excízia kože a podkož- popál,polept:noha
5v513.h	Tangenciál.excízia kože a podkož- popál,polept:vlas.č.hlavy
5v513.j	Tangenc.excízia k.a podkož-pri pop.a polept:chrbát
5v513.k	Tangenciál.excízia kože a podkož- popál,polept:skrótum

5v513.m	Tangenciál.excízia kože a podkož- popál,polept:hrádza
5v513.x	Tangenciál.excízia kože a podkož- popál,polept:ost.
5v514.0	Laser.deštrukcia chor.tk.kože a podk-popál,polept:pery
5v514.1	Laser.deštrukcia chor.tk.kože a podk-popál,polept:nos
5v514.2↔	Laser.deštrukcia chor.tk.kože a podk-popál,polept:ucho
5v514.3↔	Laser.deštrukcia chor.tk.kože a podk-popál,polept:oč.viečko
5v514.4	Laser.deštr.ch.tk.k.a podk-pop.a polep:č.hlavy mimo vlas.č.
5v514.5	Laser.deštrukcia chor.tk.kože a podk-popál,polept:krk
5v514.6↔	Laser.deštrukcia chor.tk.kože a podk-popál,polept:ram,axila
5v514.7↔	Laser.deštrukcia chor.tk.kože a podk-popál,polept:ram,lakeť
5v514.8↔	Laser.deštrukcia chor.tk.kože a podk-popál,polept:predlakt
5v514.9↔	Laser.deštrukcia chor.tk.kože a podk-popál,polept:ruka
5v514.a	Laser.deštrukcia chor.tk.kože a podk-popál,polept:hrud.st.
5v514.b	Laser.deštrukcia chor.tk.kože a podk-popál,polept:bruš.obl.
5v514.c	Laser.deštruk.ch.tk.k.a podk-pop.a polep:ingui,genit.obl.
5v514.d	Laser.deštrukcia chor.tk.kože a podk-popál,polept:gluteál.obl.
5v514.e↔	Laser.deštrukcia chor.tk.kože a podk-popál,polept:stehno,kol
5v514.f↔	Laser.deštrukcia chor.tk.kože a podk-popál,polept:predkol
5v514.g↔	Laser.deštrukcia chor.tk.kože a podk-popál,polept:noha
5v514.h	Laser.deštrukcia chor.tk.kože a podk-popál,polept:vlas.č.hlavy
5v514.j	Laser.deštrukcia chor.tk.kože a podk-popál,polept:chrbát
5v514.k	Laser.deštrukcia chor.tk.kože a podk-popál,polept:skrótum
5v520	Debridem.rany svalu pri popál.a poleptaniach
5v521	Debridement rany šľachy pri popál.a polept.
5v522	Debridement rany fascie pri popál.a polept.
5v523	Debridem.rany mäkk.č.presah.sval,šľ.a fascie pri popál,polep
5v52x	Debridement rany svalu,šľ.a fascie pri popál,polept:ost.
5v540.6↔	Voľ.tx.kože a lalok.plast.k.a podkož.darca,rozdel.kože:ram,axi
5v540.7↔	Voľ.tx.kože a lalok.plast.k.a podkož.darca,rozdel.kože:ram, lak
5v540.8↔	Voľ.tx.kože a lalok.plast.kože a podk.darca,rozdel.k:predlakt
5v540.a	Voľ.tx.kože a lalok.plast.k.a podkož.darca,rozdel.kože:hr/chrb
5v540.b	Voľ.tx.kože a lalok.plast.k.a podkož.darca,rozdel.kože:bruš.o
5v540.c	Voľ.tx.kože a lal.plast.k.a podkož.darca,rozdel.kože:ing,gen.o
5v540.d	Voľ.tx.kože a lal.plast.k.a podkož.darca,rozdel.kože:glut.o
5v540.e↔	Voľ.tx.kože a lal.plast.k.a podkož.darca,rozdel.kože:stehno,kol
5v540.f↔	Voľ.tx.kože a lalok.plast.k.a podkož.darca,rozdel.kože:predkol
5v540.h	Voľ.tx.kože a lal.plast.k.a podkož.darca,rozdel.k:vlas.č.hlavy
5v540.k	Voľ.tx.kože a lalok.plast.k.a podkož.darca,rozdel.kože:skrótum
5v540.m	Voľ.tx.kože a lal.plast.k.a podkož.darca,rozdel.kože:obl.hrádze
5v540.x	Voľ.transplant.k.a lal.plast.k.a podk.darca,rozdel.kože:ost.
5v541.5	Voľ.tx.kože a lal.plast.kože a podkož,darca,všetky vrst.kože:krk
5v541.6↔	Voľ.tx.kože a lal.plast.k.a podk.darca,vš.vrstvy kože:ram,axila
5v541.7↔	Voľ.tx.kože a lal.plast.k.a podkož,darca,vš.vrstvy kože:rm.a lak
5v541.8↔	Voľ.tx.kože a lal.plast.k.a podkož,darca,vš.vrstvy kože:predlakt
5v541.a	Voľ.tx.kože a lal.plast.k.a podkož,darca,vš.vrstvy kože:hr/chrb
5v541.b	Voľ.tx.kože a lal.plast.k.a podkož,darca,vš.vrstvy kože:bruš.o
5v541.c	Voľ.tx.kože a lal.plast.k.a podk,darca,vš.vrstvy kože:ingv,gen.o
5v541.d	Voľ.tx.kože a lal.plast.k.a podkož,darca,vš.vrstvy kože:glut.o
5v541.e↔	Voľ.tx.kože a lalok.plast.k.a podk,darca,vš.vrstvy k:stehno,kol
5v541.f↔	Voľ.tx.kože a lal.plast.k.a podkož,darca,vš.vrstvy kože:predkol
5v541.h	Voľ.tx.kože a lal.plast.k.a podkož,darca,vš.vrstvy k:vlas.č.hlavy
5v541.k	Voľ.tx.kože a lal.plast.k.a podkož,darca,vš.vrstvy kože:skrotum
5v541.m	Voľ.tx.kože a lal.plast.k.a podk,darca,vš.vrstvy kože:obl.hrádze
5v541.x	Voľ.transplantácia k.a lal.plast.k.a podk.darca,vš.vrst.k:ost.
5v542.1	Voľ.tx.kože a lal.plast.k.a podkož.darca,kompozit.štep:nos
5v542.2↔	Voľ.tx.kože a lalok.plast.k.a podk.darca,kompozit.št:ucho
5v542.h	Voľ.tx.k.a lal.plast.kože a podk.darca,kompozit.št:vlas.č.hlavy
5v542.x	Voľ.tx.kože a lal.plast.k.a podkož.darca,kompozit.štep:ost.
5v543.4	Voľ.tx.kože a lal.pl.k.a podk.darca,voľ.l.mikrovask.anst:ost.č.hl
5v543.5	Voľ.tx.kože a lalok.pl.k.a podk.darca,voľ.l.mikrovask.anst:krk
5v543.6↔	Voľ.tx.kože a lalok.pl.k.a podk.dar,voľ.l.mikrovask.anst:ram,axi
5v543.7↔	Voľ.tx.kože a lal.plast.k.a podk.darca,voľ.l.mikrov.anst:ram,lak
5v543.8↔	Voľ.tx.k.a lal.plast.k.a podk.darca,voľ.l.mikrovask.anst:predlak
5v543.9↔	Voľ.tx.kože a lalok.pl.k.a podk.darca,voľ.l.mikrovask.anst:ruka
5v543.a	Voľ.tx.kože a lalok.pl.k.a podk.darca,voľ.l.mikrovask.anst:hrud
5v543.b	Voľ.tx.kože a lal.plast.k.a podk.darca,voľ.l.mikrovas.ans:bruš.o
5v543.c	Voľ.tx.k.a lal.plast.k.a podk.darca,voľ.l.mikrovask.anst:ing,gen
5v543.d	Voľ.tx.kože a lal.plast.k.a podk.darca,voľ.l.mikrovask.an:glut.o
5v543.e↔	Voľ.tx.k.a lalok.pl.k.a podk.darca,voľ.l.mikrov.anst:stehno,kol
5v543.f↔	Voľ.tx.kože a lal.plast.k.a podk.darca,voľ.l.mikrov.anst:predkol
5v543.g↔	Voľ.tx.kože a lal.plast.k.a podk.darca,voľ.lal.mikrov.anst:noha
5v543.h	Voľ.tx.k.a lal.plast.k.a podk.dar,voľ.l.mikrovask.anst:vlas.č.hl
5v543.j	Voľ.tx.kože a lalok.pl.k.a podk.darca,voľ.l.mikrovask.anst:chrb
5v543.x	Voľ.transplant.k.a lal.pl.k.a podk.darca,voľ.l.mikrovask.an:ost
5v544.4	Voľ.tx.kože a lal.plast.k.a podk.darca,stopk.region.lal:ost.č.hl
5v544.5	Voľ.tx.kože a lal.plast.k.a podk.darca,stopk.region.lal:krk
5v544.6↔	Voľ.tx.kože a lal.plast.k.a podk.darca,stopk.reg.lal:ram,axila
5v544.7↔	Voľ.tx.kože a lal.plast.k.a podk.darca,stopk.reg.lal:ram,lakeť
5v544.8↔	Voľ.tx.kože a lal.plast.k.a podk.darca,stopk.reg.lal:predlakt
5v544.9↔	Voľ.tx.kože a lal.plast.k.a podk.darca,stopk.region.lal:ruka
5v544.a	Voľ.tx.kože a lal.plast.k.a podk.darca,stopk.region.lal:hrud.st
5v544.b	Voľ.tx.kože a lal.plast.k.a podk.darca,stopk.region.lal:bruš.o
5v544.c	Voľ.tx.kože a lal.plast.k.a podk.darca,stopk.regio.lal:ing,genit
5v544.d	Voľ.tx.kože a lal.plast.k.a podk.darca,stopk.region.lal:glut.o
5v544.e↔	Voľ.tx.kože a lal.plast.k.a podk.darca,stopk.regio.lal:stehn,kol
5v544.f↔	Voľ.tx.kože a lal.plast.k.a podk.darca,stopk.region.lal:predkol
5v544.g↔	Voľ.tx.kože a lal.plast.k.a podk.darca,stopka.region.lal:noha
5v544.h	Voľ.tx.kože a lal.plast.k.a podk.darca,stopk.regio.lal:vlas.č.hl
5v544.j	Voľ.tx.kože a lal.plast.k.a podk.darca,stopk.region.lal:chrbát
5v544.k	Voľ.tx.kože a lal.plast.k.a podk.darca,stopk.region.lal:skrótum
5v544.m	Voľ.tx.kože a lal.plast.k.a podk.dar,stopk.regio.lal:obl.hrádze
5v544.x	Voľ.transpl.kože a lalok.plast.k a podk.darca,stopk.regio.l:ost
5v545.4	Voľ.tx.kože a lal.plast.k.a podk.darca,stopk.vzdial.l:ost.č.hlavy
5v545.5	Voľ.tx.kože a lal.plast.k.a podk.darca,stopk.vzdialený lal:krk
5v545.6↔	Voľ.tx.kože a lal.plast.k.a podk.darca,stopk.vzdial.l:ram,axila
5v545.7↔	Voľ.tx.kože a lalok.plast.k.a podk.darca,stopk.vzdial.l:ram,lak
5v545.8↔	Voľ.tx.kože a lal.plast.k.a podk.darca,stopk.vzdial.lal:predlakt
5v545.9↔	Voľná tx.kože a lal.plast.k.a podk.darca,stopk.vzdial.lal:ruka
5v545.a	Voľ.tx.kože a lal.plast.k.a podk.darca,stop.vzdial.lal:hrud.st
5v545.b	Voľ.tx.kože a lal.plast.k.a podkož.darca,stopk.vzdial.lal:bruš.o
5v545.c	Voľ.tx.kože a lal.plast.k.a podk.darca,stopk.vzdial.l:ingv,gen.o
5v545.d	Voľ.tx.kože a lal.plast.kože a podk.darca,stopk.vzdial.l:glut.o
5v545.e↔	Voľ.tx.kože a lal.plast.k.a podk.darca,stopk.vzdial.l:st.a kol
5v545.f↔	Voľ.tx.kože a lal.plast.k.a podk.darca,stopk.vzdial.lal:predkol
5v545.g↔	Voľ.tx.kože a lal.plast.k.a podk.darca,stopk.vzdial.lalok:noha
5v545.h	Voľ.tx.kože a lal.plast.k.a podk.darca,stopk.vzdial.l:vlas.č.hl
5v545.j	Voľ.tx.kože a lal.plast.k.a podk.darca,stopk.vzdial.l:chrbát
5v545.k	Voľ.tx.kože a lal.plast.k.a podk.darca,stopk.vzdial.l:skrotum
5v545.m	Voľ.tx.kože a lal.plast.k.a podk.darca,stopk.vzdial.l:obl.hrádze
5v545.x	Voľná transpl.kože a lal.plast.k.a podk.darca,stopk.vzdial.l:ost
5v54x	Voľná transpl.kože a lalok.plast.kože a podkožia,darca:ostat.
5v551.0	Voľná tx.kože a lal.plast.kože a podkož.príjemca,kož.štep:pery
5v551.1	Voľ.tx.kože a lalok.plast.kože a podk.príjemca,kož.štep:nos
5v551.2↔	Voľ.tx.kože a lalok.plast.kože a podk.príjemca,kož.štep:ucho
5v551.3↔	Voľ.tx.kože a lal.plast.kože a podk.príjemca,kož.štep:oč.viečko
5v551.c	Voľ.tx.kože a lalok.plast.k.a podk.príjemca,kož.štep:ingv,gen.o
5v551.k	Voľ.tx.kože a lalok.plast.k.a podk.príjemca,kož.štep:skrótum
5v552.0	Voľ.tx.kože a lal.plast.k.a podk.príjem,koža plnej hrúbke:pery
5v552.1	Voľ.tx.kože a lal.plast.k.a podk.príjem,koža plnej hrúbke:nos
5v552.2↔	Voľ.tx.kože a lal.plast.k.a podk.príjem,koža plnej hrúbke:ucho
5v552.3↔	Voľ.tx.kože a lal.pl.k.a podk.príjem,koža plnej hrúbke:oč.viečko
5v552.c	Voľ.tx.kože a lal.plast.k.a podk.príjem,k.plnej hrúbke:ingv,gen
5v552.k	Voľ.tx.kože a lal.plast.k.a podk.príjem,k.plnej hrúbke:skrótum
5v553.0‡	Voľ.tx.kože a lal.plast.k.a podk.príjemca,kompozit.štep:pery
5v553.1	Voľ.tx.kože a lal.plast.kože a podk.príjemca,kompozit.štep:nos
5v553.2↔	Voľ.tx.k.a lal.plast.kože a podk.príjemca,kompozit.štep:ucho
5v553.3↔	Voľ.tx.kože a lal.plast.k.a podk.príjem,kompozit.štep:oč.viečko
5v554.0	Voľ.tx.kože a lal.plast.k.a podk.príjem,voľ.lal.mikrovas.an:pery
5v554.1	Voľ.tx.kože a lal.pl.kože a podk.príjem,voľ.lal.mikrovask.an:nos
5v554.2↔	Voľ.tx.kože a lal.pl.k.a podk.príjem,voľ.lal.mikrovask.an:ucho
5v554.3↔	Voľ.tx.kože a lal.pl.k.a podk.príjem,voľ.lal.mikrovas.an:oč.vieč
5v554.c	Voľ.tx.kože a lal.pl.k.a podk.príjem,voľ.lal.mikrovas.a:ingv,gen
5v554.d	Voľ.tx.kože a lal.pl.k.a podk.príjemca,voľ.lal.mikrovas.a:glut.o
5v554.x↔	Voľ.tx.kože a lal.plast.k.a podk.príjemca,voľ.lal.mikrovas.a:ost.
5v555.0	Voľ.tx.kože a lal.plast.kože a podk.príjemca,stopk.reg.lal:pery
5v555.1	Voľ.tx.kože a lal.plast.k.a podk.príjemca,stopk.region.lal:nos
5v555.2↔	Voľ.tx.kože a lal.plast.kože a podk.príjem,stopk.reg.lal:ucho
5v555.3↔	Voľ.tx.kože a lal.plas.k.a podk.príjemca,stopk.reg.lal:oč.viečko
5v555.c	Voľ.tx.kože a lal.plast.k.a podk.príjemca,stopk.reg.lal:ingv,gen
5v555.d	Voľ.tx.kože a lal.plas.kože a podk.príjemca,stopk.reg.lal:glut.o

5v556.0	Voľ.tx.kože a lal.plast.k.a podk.príjemca,stopk.vzdial.lal:pery
5v556.1	Voľ.tx.kože a lal.plast.kože a podk.príjem,stopk.vzdial.lal:nos
5v556.2↔	Voľ.tx.kože a lal.plast.k.a podk.príjemca,stopk.vzdial.lal:ucho
5v556.3↔	Voľ.tx.kože a lal.plas.k.a podk.príjem,stopk.vzdial.lal:oč.viečko
5v556.c	Voľ.tx.kože a lal.plast.k.a podk.príjem,stopk.vzdial.lal:ingv,gen
5v556.d	Voľ.tx.kože a lal.plas.kože a podk.príjem,stopk.vzdial.lal:glut.o
5v557.0‡	Voľ.tx.kože a lal.plast.kože a podk.príjemca,mgft-Meek:pery
5v557.1	Voľ.tx.kože a lal.plast.kože a podk.príjemca,mgft-Meek:nos
5v557.2↔	Voľ.tx.kože a lal.plast.kože a podk.príjemca,mgft-Meek:ucho
5v557.3↔	Voľ.tx.kože a lal.plast.kože a podk.príjem,mgft-Meek:oč.viečko
5v557.c‡	Voľ.tx.kože a lal.plast.kože a podk.príjem,mgft-Meek:ingv,gen
5v558.0‡	Voľ.tx.k.a l.pl.k-podk.príjem,perm.náhr.kult.keratnc.mplš:pery
5v558.1	Voľ.tx.k.a l.pl.k-podk.príj,perm.náhr.kult.keratinoc.mplš:nos
5v558.2↔	Voľ.tx.k.a l.pl.k-podk.príj,perm.náhr.kult.keratinoc.mplš:ucho
5v558.3↔	Voľ.tx.k.a l.pl.k-podk.príj,perm.náhr.kult.keratnc.mplš:oč.vieč
5v558.c‡	Voľ.tx.k.a lal.pl.k-podk.príj,perm.náhr.kult.krtnc.mplš:inv,gen
5v559.0‡	Voľ.tx.k.a l.pl.k-podk.príjem,perm.náh.kul.keratinoc.vplš:pery
5v559.1	Voľ.tx.kože a l.pl.k-podk.príj,perm.náh.kul.keratinoc.vplš:nos
5v559.2↔	Voľ.tx.k.a l.pl.k-podk.príjem,perm.náh.kul.keratinoc.vplš:ucho
5v559.3↔	Voľ.tx.k.a l.pl.k-podk.príj,perm.náh.kul.keratinoc.vplš:oč.vieč
5v559.c‡	Voľ.tx.kože a lal.pl.k-podk.príjem,perm.n.k.krtct.vplš:ingv,gen
5v55a.0‡	Voľ.tx.kože a l.pl.k-podk.príjem,suspenz.epitel.b.beds-kit:pery
5v55a.1	Voľ.tx.kože a lal.pl.k-podk.príjem,suspenz.epit.b.beds-kit:nos
5v55a.2↔	Voľ.tx.kože a l.pl.k-podk.príjem,suspen.epit.b.beds-kit:ucho
5v55a.3↔	Voľ.tx.k.a lal.plast.k-podk.príjem,suspen.epit.bun.b-kit:oč.vieč
5v55a.c‡	Voľ.tx.kože a l.plast.k-podk.príj,sus.epitel.b.beds-kit:ingv,gen
5v55b.0‡	Voľ.tx.kože a l.pl.k-podk.príj,sus.epit.b.lab-tech rýchl.príp:pery
5v55b.1	Voľ.tx.kože a l.pl.k-podk.príj,sus.epit.b.lab-tech rýchl.príp:nos
5v55b.2↔	Voľ.tx.kože a l.pl.k-podk.príj,sus.epit.b.lab-tech rýchl.príp:ucho
5v55b.3↔	Voľ.tx.kože a l.pl.k-podk.príj,sus.epit.b.lab-tech rýchl.príp:oč.v
5v55b.c‡	Voľ.tx.kože a l.pl.k-podk.príj,sus.epit.b.lab-t rýchl.príp:ing,gen
5v55c.0‡	Voľ.tx.k.a l.pl.k-podk.príj,perm.náhr.mat.nahradz.k.mplš:pery
5v55c.1	Voľ.tx.k.a l.pl.k-podk.príj,perm.náhr.mat.nahradz.k.mplš:nos
5v55c.2↔	Voľ.tx.k.a l.pl.k-podk.príj,perm.náhr.mat.nahr.kožu mplš:ucho
5v55c.3↔	Voľ.tx.k.a l.pl.k-podk.príj,perm.náhr.mat.nahradz.k.mplš:oč.v
5v55c.c‡	Voľ.tx.k.a l.pl.k-podk.príjem,perm.n.mat.nahr.k.mplš:ing,gen
5v55d.0‡	Voľ.tx.kože a lal.pl.k-podk.príj,perm.náh.mat.nh.kožu vplš:pery
5v55d.1	Voľ.tx.k.a lal.plast.k-podk.príj,perm.náhr.mat.nh.kožu vplš:nos
5v55d.2↔	Voľ.tx.kože a l.pl.k-podk.príj,perm.náh.mat.nahrad.k.vplš:ucho
5v55d.3↔	Voľ.tx.k.a l.pl.k-podk.príj,perm.náhr.mat.nh.kožu vplš:oč.vieč
5v55d.c‡	Voľ.tx.k.a l.pl.k-podk.príjemca,perm.n.mat.nh.k.vplš:ingv,gen
5v560.0	Lokál.lalok.plast.kože a podk.-popál,polept,rozťah.plast:pery
5v560.1	Lokál.lalok.plast.kože a podk.-popál,polept,rozťah.plast:nos
5v560.2↔	Lokál.lalok.plast.kože a podk.-popál,polept,rozťah.plast:ucho
5v560.3↔	Lok.lal.plast.kože a podk.-popál,polept,rozťah.plast:oč.viečko
5v561.0	Lok.lal.plast.kože a podk.-(pp/pl),posúv-rotač.plast:pery
5v561.1	Lokál.lalok.plast.kože a podk.-(pp/pl),posúv-rotač.plast:nos
5v561.2↔	Lok.lal.plast.kože a podk.-(pp/pl),posúv-rotač.plast:ucho
5v561.3↔	Lok.lal.plast.k.a podk.-(pp/pl),posúv-rotač.plast:oč.viečko
5v562.0	Lok.lal.plast.k.a podkož.-pop.a pol,transpozič.plast:pery
5v562.1	Lok.lal.plast.kože a podk.-pop.a pol,transpozič.plast:nos
5v562.2↔	Lok.lal.plast.k.a podkož.-pop.a pol,transpozič.plast:ucho
5v562.3↔	Lok.lal.plast.k.a podk.-popál.a polept,transpozič.plast:oč.vieč
5v563.0	Lok.lal.plast.kože a podk.(pp/pl),transpoz.ostrov-lal.pl:pery
5v563.1	Lok.lal.plast.kože a podk.(pp/pl),transpoz.ostrov-lal.plast:nos
5v563.2↔	Lok.lal.plast.kože a podk.(pp/pl),transpoz.ostrov-lal.pl:ucho
5v563.3↔	Lok.lal.plast.k.a podk.(pp/pl),transpoz.ostrov-lal.pl:oč.viečko
5v564.0	Lok.lalok.plast.kože a podk.(pp/pl),transpozič.Z-plast:pery
5v564.1	Lokál.lalok.plast.kože a podk.(pp/pl),transpozič.Z-plast:nos
5v564.2↔	Lok.lalok.plast.kože a podk.(pp/pl),transpozič.Z-plast:ucho
5v564.3↔	Lok.lal.plast.kože a podk.(pp/pl),transpozič.Z-plast:oč.viečko
5v565.0	Lok.lalok.plast.kože a podk.(pp/pl),transpozič.W-plast:pery
5v565.1	Lokál.lal.plast.kože a podk.(pp/pl),transpozič.W-plast:nos
5v565.2↔	Lok.lalok.plast.kože a podk.(pp/pl),transpozič.W-plast:ucho
5v565.3↔	Lok.lal.plast.kože a podk.(pp/pl),transpozič.W-plast:oč.viečko
5v565.c	Lok.lalok.plast.kože a podk.(pp/pl),transpoz.W-plast:ing,gen.o
5v570.0	Kombi.lalok.plastiky na koži a podkoží (pp/pl):pery
5v570.1	Kombi.lalok.plastiky na koži a podkoží (pp/pl):nos
5v570.2↔	Kombi.lalok.plastiky na koži a podkoží (pp/pl):ucho
5v570.3↔	Kombi.lalok.plastiky na koži a podkoží (pp/pl):oč.viečko
5v570.c	Kombi.lalok.plastiky na koži a podkoží (pp/pl):inguin,genitál.o
5v571.0	Kombi.lalok.plast.a voľ.transplantátu kože (pp/pl):pery
5v571.1	Kombi.lalok.plast.a voľ.transplantátu kože (pp/pl):nos
5v571.2↔	Kombi.lalok.plast.a voľ.transplantátu kože (pp/pl):ucho
5v571.3↔	Kombi.lalok.plast.a voľ.transplantátu kože (pp/pl):oč.viečko
5v571.c	Kombi.lalok.plast.a voľ.transplantátu kože (pp/pl):ingv,genit.o
5v572.0	Kombi.lal.plast.k.a podk.(pp/pl):stopk.region.so vzdial.lal:pery
5v572.1	Kombi.lal.plast.koži a podk.(pp/pl):stopk.reg.so vzdial.lal:nos
5v572.2↔	Kombi.lal.plast.k.a podk.(pp/pl):stopk.reg.so vzdial.lal:ucho
5v572.3↔	Kombi.lal.plast.k.a podk.(pp/pl):stopk.reg.so vzd.lal:oč.viečko
5v572.c	Kombi.lal.plast.k.a podk.(pp/pl):stopk.reg.so vzd.lal:ing,gen.o
5v573.0	Komb.lal.pl.k.a podk.(pp/pl):stop.reg,vzd.l.a voľ.transpl.k:pery
5v573.1	Komb.lal.pl.k.a podk.(pp/pl):stopk.reg,vzd.l.a voľ.tr.kože:nos
5v573.2↔	Kombi.lal.pl.k.a podk.(pp/pl):stop.reg,vzd.l.a voľ.transp.k:ucho
5v573.3↔	Komb.lal.pl.k.a podk.(pp/pl):stop.reg,vzd.l.a voľ.tr.kože:oč.vieč
5v573.c	Komb.lal.pl.k.a podk.(pp/pl):stop.reg,vzd.l.a voľ.tran.k:ing,gen
5v580.3↔	Prim.sutúra rany kože (pop/polep) s použ.nite:oč.viečko
5v581.3↔	Prim.sutúra rany kože (pp/pl) s použ.svorky:oč.viečko
5v582.3↔	Prim.sutúra rany kože (pp/pl)-zlepením:oč.viečko
5v590.0	Oddel.lalokovej stonky pri popál.a polept:pera
5v590.4	Oddel.lalokovej stonky pri popál.a polept:ost.časti hlavy
5v590.5	Oddelenie lalokovej stonky pri popál.a polept:krk
5v590.6↔	Oddel.lalokovej stonky pri popál.a polept:rameno,axila
5v590.7↔	Oddel.lalokovej stonky pri popál.a polept:rameno a lakeť
5v590.8↔	Oddel.lalokovej stonky pri popál.a polept:predlaktie
5v590.9↔	Oddel.lalokovej stonky pri popál.a polept:ruka
5v590.a	Oddel.lalokovej stonky pri popál.a polept:hrud.st/chrbát
5v590.b	Oddel.lalokovej stonky pri popál.a polept:bruš.o
5v590.c	Oddel.lalokovej stonky pri popál.a polept:inguin.,genit.o
5v590.d	Oddel.lalokovej stonky pri popál.a polept:glut.obl
5v590.e↔	Oddel.lalokovej stonky pri popál.a polept:stehno, koleno
5v590.f↔	Oddel.lalokovej stonky pri popál.a polept:predkolenie
5v590.g↔	Oddel.lalokovej stonky pri popál.a polept:noha
5v590.x↔	Oddel.lalokovej stonky pri popál.a polept:ost.
5v591.0	Desilikonizácia dermál.náhr.materiálu (pp/pl):pera
5v591.4	Desilikonizácia dermál.náhrad.mat.(pp/pl):ost.č.hlavy
5v591.5	Desilikonizácia dermál.náhrad.materiálu (pp/pl):krk
5v591.6↔	Desilikonizácia dermál.náhrad.mat.(pp/pl):rameno,axila
5v591.7↔	Desilikoniz.dermál.náhr.mat.(pp/pl):rameno,lakeť
5v591.8↔	Desilikonizácia dermál.náhr.mat.(pp/pl)predlaktie
5v591.9↔	Desilikonizácia dermál.náhrad.mat.(pp/pl):ruka
5v591.a	Desilikonizácia dermál.náhrad.mat.(pp/pl):hr.st/chrbát
5v591.b	Desilikonizácia dermál.náhrad.materiálu (pp/pl):bruš.o
5v591.c	Desilikoniz.dermál.náhr.mat.pri popál.a polept:ingv.,genit.o
5v591.d	Desilikonizácia dermál.náhr.mat.pri popál.a polept:glut.o
5v591.e↔	Desilikonizácia dermál.náhr.mat. (pp/pl):stehno,koleno
5v591.f↔	Desilikonizácia dermál.náhr.mat.pri popál.a polept:predkol
5v591.g↔	Desilikonizácia dermál.náhrad.materiálu (pp/pl):noha
5v591.x↔	Desilikonizácia dermál.náhr.mat.pri popál.a polept:ost.
8f101.0	Terapeutická drenáž pečene
8f101.1	Terapeutická drenáž žlčníka
8f101.2	Terapeutická drenáž pankreasu
8f101.x	Terapeutická drenáž ostatných org.dutiny brušnej
8f102.0↔	Terapeutická drenáž obličky
8f103.0	Terapeutická drenáž peritonea
8f103.1	Terapeutická drenáž retroperitonea
8f103.2	Frekventná maloobjemová drenáž ascitu [FMODA]
8f103.x	Terapeutická drenáž, iná

ADRG Y61 Ťažké popáleniny

HDg v tabuľke Y61-1 a VDg v tabuľke Y61-2

DRG Y61Z Ťažké popáleniny

Hlavná diagnóza Y61-1

T20.3	Popálenina hlavy a krku 3. stupňa
T20.7	Poleptanie hlavy a krku 3. stupňa
T21.30	Popálenina trupu 3. stupňa,časť bližšie neurčená
T21.31	Popálenina trupu 3. stupňa,prsník
T21.32	Popál.trupu 3.st.,stena hrud.s výn.prsníka a bradavky
T21.33	Popálenina trupu 3. stupňa,brušná stena
T21.34	Popál.trupu 3.st.,chrbát
T21.35	Popálenina trupu 3. stupňa,vonkajšie genitálie
T21.39	Popálenina trupu 3. stupňa,iná časť
T21.70	Poleptanie trupu 3.stupňa,časť bližšie neurčená
T21.71	Poleptanie trupu 3.stupňa,prsník
T21.72	Polept.trupu 3.st.,stena hrud.s výn.prsníka a bradavky
T21.73	Poleptanie trupu 3 stupňa,brušná stena
T21.74	Poleptanie trupu 3.stupňa,chrbát
T21.75	Poleptanie trupu 3.stupňa,vonkajšie genitálie
T21.79	Poleptanie trupu 3.stupňa,iná časť
T22.30	Popál.pleca a HK okr.zápäs.a ruky,3.st.,časť bliž.neurč.
T22.31	Popál.pleca a HK okr.zápäs.a ruky,3.st.,lak.a predlak.
T22.32	Popál.pleca a HK okr.zápäs.a ruky,3.st.,ram.a plece
T22.33	Popál.pleca a HK okr.zápäs.a ruky,3.st.,podpazušie
T22.70	Polept.pleca a HK okr.zápäs.a ruky,3.st.,časť bliž.neurč.
T22.71	Polept.pleca a HK okr.zápäs.a ruky,3.st.,lak.a predlak.
T22.72	Polept.pleca a HK okr.zápäs.a ruky,3.st.,ram.a ple.
T22.73	Polept.pleca a HK okr.zápäs.a ruky,3.st.,podpazušie
T23.3	Popálenina zápästia a ruky 3.stupňa
T23.7	Poleptanie zápästia a ruky 3.stupňa
T24.3	Popál.bedra a DK okr.čl.a nohy 3.st.
T24.7	Polept.bedra a DK okr.čl.a nohy 3.st.
T25.3	Popálenina členka a nohy 3.stupňa
T25.7	Poleptanie členka a nohy 3.stupňa
T29.3	Popál.viac.obl.tela,uvedený najmen.raz 3.st.
T29.7	Polept.viac.častí tela,uvedený najmen.raz 3.st.
T30.3	Popálenina:oblasť bližšie neurčená tela 3.stupňa
T30.7	Poleptanie: oblasť bližšie neurčená tela 3.stupňa

Vedľajšia diagnóza Y61-2

T31.11	Popál.10-19%povr.tela,10-19%popál.3.st.
T31.21	Popál.20-29%povr.tela,10-19%popál.3.st.
T31.22	Popál.20-29%povr.tela,20-29%popál.3.st.
T31.30	Popál.30-39%povr.tela,<ako10 %/b.n.č.-popál.3.st.
T31.31	Popál.30-39%povr.tela,10-19%popál.3.st.
T31.32	Popál.30-39%povr.tela,20-29%popál.3.st.
T31.33	Popál.30-39%povr.tela,30-39%popál.3.st.
T31.40	Popál.40-49%povr.tela,<ako10 %/b.n.č.-popál.3.st.
T31.41	Popál.40-49%povr.tela,10-19%popál.3.st.
T31.42	Popál.40-49%povr.tela,20-29%popál.3.st.
T31.43	Popál.40-49%povr.tela,30-39%popál.3.st.
T31.44	Popál.40-49%povr.tela,40-49%popál.3.st.
T31.50	Popál.50-59%povr.tela,<ako10 %/b.n.č.-popál.3.st.
T31.51	Popál.50-59%povr.tela,10-19%popál.3.st.
T31.52	Popál.50-59%povr.tela,20-29%popál.3.st.
T31.53	Popál.50-59%povr.tela,30-39%popál.3.st.
T31.54	Popál.50-59%povr.tela,40-49%popál.3.st.
T31.55	Popál.50-59%povr.tela,50-59%popál.3.st.
T31.60	Popál.60-69%povr.tela,<ako10 %/b.n.č.-popál.3.st.
T31.61	Popál.60-69%povr.tela,10-19%popál.3.st.
T31.62	Popál.60-69%povr.tela,20-29%popál.3.st.
T31.63	Popál.60-69%povr.tela,30-39%popál.3.st.
T31.64	Popál.60-69%povr.tela,40-49%popál.3.st.
T31.65	Popál.60-69%povr.tela,50-59%popál.3.st.
T31.66	Popál.60-69%povr.tela,60-69%popál.3.st.
T31.70	Popál.70-79%povr.tela,<ako10 %/b.n.č.-popál.3.st.
T31.71	Popál.70-79%povr.tela,10-19%popál.3.st.
T31.72	Popál.70-79%povr.tela,20-29%popál.3.st.
T31.73	Popál.70-79%povr.tela,30-39%popál.3.st.
T31.74	Popál.70-79%povr.tela,40-49%popál.3.st.
T31.75	Popál.70-79%povr.tela,50-59%popál.3.st.
T31.76	Popál.70-79%povr.tela,60-69%popál.3.st.
T31.77	Popál.70-79%povr.tela,70-79%popál.3.st.
T31.80	Popál.80-89%povr.tela,<ako10 %/b.n.č.-popál.3.st.
T31.81	Popál.80-89%povr.tela,10-19%popál.3.st.
T31.82	Popál.80-89%povr.tela,20-29%popál.3.st.
T31.83	Popál.80-89%povr.tela,30-39%popál.3.st.
T31.84	Popál.80-89%povr.tela,40-49%popál.3.st.
T31.85	Popál.80-89%povr.tela,50-59%popál.3.st.
T31.86	Popál.80-89%povr.tela,60-69%popál.3.st.
T31.87	Popál.80-89%povr.tela,70-79%popál.3.st.
T31.88	Popál.80-89%povr.tela,80-89%popál.3.st.
T31.90	Popál.90 a viac%povr.tela,<ako10 %/b.n.č.-popál.3.st.
T31.91	Popál.90 a viac%povr.tela,10-19%popál.3.st.
T31.92	Popál.90 a viac%povr.tela,20-29%popál.3.st.
T31.93	Popál.90 a viac%povr. tela,30-39%popál.3.st.
T31.94	Popál.90 a viac%povr.tela,40-49%popál.3.st.
T31.95	Popál.90 a viac%povr.tela,50-59%popál.3.st.
T31.96	Popál.90 a viac%povr.tela,60-69%popál.3.st.
T31.97	Popál.90 a viac%povr.tela,70-79%popál.3.st.
T31.98	Popál.90 a viac%povr.tela,80-89%popál.3.st.
T31.99	Popál.90 a viac%povr.tela,90 %/viac popál.3.st.
T32.11	Polept.10-19%povr.tela,10-19%polept.3.st.
T32.21	Polept.20-29%povr.tela,10-19%polept.3.st.
T32.22	Polept.20-29%povr.tela,20-29%polept.3.st.
T32.30	Polept.30-39%povr.tela,<ako10 %/b.n.č.-polept.3.st.
T32.31	Polept.30-39%povr.tela,10-19%polept.3.st.
T32.32	Polept.30-39%povr.tela,20-29%polept.3.st.
T32.33	Polept.30-39%povr.tela,30-39%polept.3.st.
T32.40	Polept.40-49%povr.tela,<ako10 %/b.n.č.-polept.3.st.
T32.41	Polept.40-49%povr.tela,10-19%polept.3.st.
T32.42	Polept.40-49%povr.tela,20-29%polept.3.st.
T32.43	Polept.40-49%povr.tela,30-39%polept.3.st.
T32.44	Polept.40-49%povr.tela,40-49%polept.3.st.
T32.50	Polept.50-59%povr.tela,<ako10 %/b.n.č.-polept.3.st.
T32.51	Polept.50-59%povr.tela,10-19%polept.3.st.
T32.52	Polept.50-59%povr.tela,20-29%polept.3.st.
T32.53	Polept.50-59%povr.tela,30-39%polept.3.st.
T32.54	Polept.50-59%povr.tela,40-49%polept.3.st.
T32.55	Polept.50-59%povr.tela,50-59%polept.3.st.
T32.60	Polept.60-69%povr.tela,<ako10 %/b.n.č.-polept.3.st.
T32.61	Polept.60-69%povr.tela,10-19%polept.3.st.
T32.62	Polept.60-69%povr.tela,20-29%polept.3.st.
T32.63	Polept.60-69%povr.tela,30-39%polept.3.st.
T32.64	Polept.60-69%povr.tela,40-49%polept.3.st.
T32.65	Polept.60-69%povr.tela,50-59%polept.3.st.
T32.66	Polept.60-69%povr.tela,60-69%polept.3.st.
T32.70	Polept.70-79%povr.tela,<ako10 %/b.n.č.-polept.3.st.
T32.71	Polept.70-79%povr.tela,10-19%polept.3.st.
T32.72	Polept.70-79%povr.tela,20-29%polept.3.st.

T32.73	Polept.70-79%povr.tela,30-39%polept.3.st.
T32.74	Polept.70-79%povr.tela,40-49%polept.3.st.
T32.75	Polept.70-79%povr.tela,50-59%polept.3.st.
T32.76	Polept.70-79%povr.tela,60-69%polept.3.st.
T32.77	Polept.70-79%povr.tela,70-79%polept.3.st.
T32.80	Polept.80-89%povr.tela,<ako10 %/b.n.č.-polept.3.st.
T32.81	Polept.80-89%povr.tela,10-19%polept.3.st.
T32.82	Polept.80-89%povr.tela,20-29%polept.3.st.
T32.83	Polept.80-89%povr.tela,30-39%polept.3.st.
T32.84	Polept.80-89%povr.tela,40-49%polept.3.st.
T32.85	Polept.80-89%povr.tela,50-59%polept.3.st.
T32.86	Polept.80-89%povr.tela,60-69%polept.3.st.
T32.87	Polept.80-89%povr.tela,70-79%polept.3.st.
T32.88	Polept.80-89%povr.tela,80-89%polept.3.st.
T32.90	Polept.90 a viac%povr.tela,<ako10 %/b.n.č.-polept.3.st.
T32.91	Polept.90 a viac%povr.tela,10-19%polept.3.st.
T32.92	Polept.90 a viac%povr.tela,20-29%polept.3.st.
T32.93	Polept.90 a viac%povr.tela,30-39%polept.3.st.
T32.94	Polept.90 a viac%povr.tela,40-49%polept.3.st.
T32.95	Polept.90 a viac%povr.tela,50-59%polept.3.st.
T32.96	Polept.90 a viac%povr.tela,60-69%polept.3.st.
T32.97	Polept.90 a viac%povr.tela,70-79%polept.3.st.
T32.98	Polept.90 a viac%povr.tela,80-89%polept.3.st.
T32.99	Polept.90 a viac%povr.tela,90% a viac polept.3.st.

ADRG Y62 Iné popáleniny

Min. 1 HDg v tabuľke Y62-1

DRG Y62A Iné popáleniny, vek < 6 rokov

Vek < 6 r.

DRG Y62B Iné popáleniny, vek > 5 rokov

Diagnóza Y62-1

T20.0	Popálenina hlavy a krku bližšie neurčeného stupňa
T20.1	Popálenina hlavy a krku 1. stupňa
T20.20	Popálenina hlavy a krku 2a. stupňa
T20.21	Popálenina hlavy a krku 2b. stupňa
T20.3	Popálenina hlavy a krku 3. stupňa
T20.4	Poleptanie hlavy a krku bližšie neurčeného stupňa
T20.5	Poleptanie hlavy a krku 1. stupňa
T20.60	Poleptanie hlavy a krku 2a. stupňa
T20.61	Poleptanie hlavy a krku 2b. stupňa
T20.7	Poleptanie hlavy a krku 3. stupňa
T21.00	Popál.trupu bliž.neurč.st.časť bliž.neurč.
T21.01	Popálenina trupu bližšie neurčeného stupňa,prsník
T21.02	Popál.trupu bliž.neurč.st.stena hrud.s výn.prsníka a bradavky
T21.03	Popál.trupu bliž.neurč.st.brušná stena
T21.04	Popál.trupu bliž.neurč.st.chrbát (každá č.)
T21.05	Popál.trupu bliž.neurč.st.vonk.genitálie
T21.09	Popál.trupu bliž.neurčeného stupňa,iná časť
T21.10	Popálenina trupu 1. stupňa,časť bližšie neurčená
T21.11	Popálenina trupu 1. stupňa,prsník
T21.12	Popál.trupu 1.st.,stena hrud.s výn.prsníka a bradavky
T21.13	Popálenina trupu 1. stupňa,brušná stena
T21.14	Popál.trupu 1.st.,chrbát
T21.15	Popálenina trupu 1. stupňa,vonkajšie genitálie
T21.19	Popálenina trupu 1. stupňa,iná časť
T21.20	Popálenina trupu 2a. stupňa,časť bližšie neurčená
T21.21	Popálenina trupu 2a. stupňa,prsník
T21.22	Popál.trupu 2a.st.,stena hrud.s výn.prsníka a bradavky
T21.23	Popálenina trupu 2a. stupňa, brušná stena
T21.24	Popál.trupu 2a.st.,chrbát
T21.25	Popálenina trupu 2a. stupňa,vonkajšie genitálie
T21.29	Popálenina trupu 2a. stupňa,iná časť
T21.30	Popálenina trupu 3. stupňa,časť bližšie neurčená
T21.31	Popálenina trupu 3. stupňa,prsník
T21.32	Popál.trupu 3.st.,stena hrud.s výn.prsníka a bradavky
T21.33	Popálenina trupu 3. stupňa,brušná stena
T21.34	Popál.trupu 3.st.,chrbát
T21.35	Popálenina trupu 3. stupňa,vonkajšie genitálie
T21.39	Popálenina trupu 3. stupňa,iná časť
T21.40	Polept.trupu bliž.neurč.stupňa,časť.bližšie.neurčená
T21.41	Poleptanie trupu bližšie neurčeného stupňa, prsník
T21.42	Polept.trupu bliž.neurč.st.stena hrud.s výn.prsníka a bradavky
T21.43	Polept.trupu bliž.neurč.stupňa,brušná stena
T21.44	Polept.trupu bliž.neurč.stupňachrbát (každá č.)
T21.45	Polept.trupu bliž.neurč.stupňavonk.genitálie
T21.49	Polept.trupu bliž.neurč.stupňa,iná časť
T21.50	Poleptanie trupu 1.stupňa,časť bližšie neurčená
T21.51	Poleptanie trupu 1.stupňa,prsník
T21.52	Polept.trupu 1.st.,stena hrud.s výn.prsníka a bradavky
T21.53	Poleptanie trupu 1.stupňa,brušná stena
T21.54	Poleptanie trupu 1.stupňa,chrbát
T21.55	Poleptanie trupu 1.stupňa,vonkajšie genitálie
T21.59	Poleptanie trupu 1.stupňa,iná časť
T21.60	Poleptanie trupu 2a.stupňa časť bližšie neurčená
T21.61	Poleptanie trupu 2a.stupňa,prsník
T21.62	Polept.trupu 2a.st.,stena hrud.s výn.prsníka a bradavky
T21.63	Poleptanie trupu 2a.stupňa, brušná stena
T21.64	Poleptanie trupu 2a.stupňa,chrbát
T21.65	Poleptanie trupu 2a.stupňa,vonkajšie genitálie
T21.69	Poleptanie trupu 2a.stupňa,iná časť
T21.70	Poleptanie trupu 3.stupňa,časť bližšie neurčená
T21.71	Poleptanie trupu 3.stupňa,prsník
T21.72	Polept.trupu 3.st.,stena hrud.s výn.prsníka a bradavky
T21.73	Poleptanie trupu 3 stupňa,brušná stena
T21.74	Poleptanie trupu 3.stupňa,chrbát
T21.75	Poleptanie trupu 3.stupňa,vonkajšie genitálie
T21.79	Poleptanie trupu 3.stupňa,iná časť
T21.80	Popálenina trupu 2b.stupňa,časť bližšie neurčená
T21.81	Popálenina trupu 2b.stupňa,prsník
T21.82	Popál.trupu 2b.st.,stena hrud.s výn.prsníka a bradavky
T21.83	Popálenina trupu 2b.stupňa,brušná stena
T21.84	Popálenina trupu 2b.stupňa,chrbát
T21.85	Popálenina trupu 2b.stupňa,vonkajšie genitálie
T21.89	Popálenina trupu 2b.stupňa,iná časť
T21.90	Poleptanie trupu 2b.stupňa,časť bližšie neurčená
T21.91	Poleptanie trupu 2b.stupňa, prsník
T21.92	Polept.trupu 2b.st.stena hrud.s výn.prsníka a bradavky
T21.93	Poleptanie trupu 2b.stupňa, brušná časť
T21.94	Poleptanie trupu 2b.stupňa,chrbát
T21.95	Poleptanie trupu 2b.stupňa,vonkajšie genitálie
T21.99	Poleptanie trupu 2b.stupňa,iná časť
T22.00	Popál.pleca a HK okrem zápästia,ruky,bliž.neur.stup.časť b.n.
T22.01	Popál.pleca a HK okr.zápäs.a ruky,bliž.neur.st.lak.a predlak.
T22.02	Popál.pleca a HK okr.zápäs.a ruky,bliž.neurč.st.ram.a ple.
T22.03	Popál.pleca a HK okr.zápäs.a ruky,bliž.neurč.st.podpazušie

T22.10	Popál.pleca a HK okr.zápäs.a ruky,1.st.,časť.bliž.neurč.
T22.11	Popál.pleca a HK okr.zápäs.a ruky,1.st.,lak.a predlak.
T22.12	Popál.pleca a HK okr.zápäs.a ruky,1.st.,ram.a ple.
T22.13	Popál.pleca a HK okr.zápäs.a ruky,1.st.,podpazušie
T22.20	Popál.pleca a HK okr.zápäs.a ruky,2a.st.,časť bliž.neurč.
T22.21	Popál.pleca a HK okr.zápäs.a ruky,2a.st.,lak.a predlak.
T22.22	Popál.pleca a HK okr.zápäs.a ruky,2a.st.,hor.č.ram.a ple.
T22.23	Popál.pleca a HK okr.zápäs.a ruky,2a.st.,podpazušie
T22.30	Popál.pleca a HK okr.zápäs.a ruky,3.st.,časť bliž.neurč.
T22.31	Popál.pleca a HK okr.zápäs.a ruky,3.st.,lak.a predlak.
T22.32	Popál.pleca a HK okr.zápäs.a ruky,3.st.,ram.a plece
T22.33	Popál.pleca a HK okr.zápäs.a ruky,3.st.,podpazušie
T22.40	Polept.pleca a HK okr.zápäs.a ruky,bliž.n.st.,časť bliž.neurč.
T22.41	Polept.pleca a HK okr.zápäs.a ruky,bliž.n.st.,lak.a predlak.
T22.42	Polept.pleca a HK okr.zápäs.a ruky,bliž.n.st.,ram.a ple.
T22.43	Polept.pleca a HK okr.zápäs.a ruky,bliž.n.st.,podpazušie
T22.50	Polept.pleca a HK okr.zápäs.a ruky,1.st.,časť bliž.neurč.
T22.51	Polept.pleca a HK okr.zápäs.a ruky,1.st.,lak.a predlak.
T22.52	Polept.pleca a HK okr.zápäs.a ruky,1.st.,ram.a ple.
T22.53	Polept.pleca a HK okr.zápäs.a ruky,1.st.,podpazušie
T22.60	Polept.pleca a HK okr.zápäs.a ruky,2a.st.,časť bliž.neurč.
T22.61	Polept.pleca a HK okr.zápäs.a ruky,2a.st.,lak.a predlak.
T22.62	Polept.pleca a HK okr.zápäs.a ruky,2a.st.,ram.a ple.
T22.63	Polept.pleca a HK okr.zápäs.a ruky,2a.st.,podpazušie
T22.70	Polept.pleca a HK okr.zápäs.a ruky,3.st.,časť bliž.neurč.
T22.71	Polept.pleca a HK okr.zápäs.a ruky,3.st.,lak.a predlak.
T22.72	Polept.pleca a HK okr.zápäs.a ruky,3.st.,ram.a ple.
T22.73	Polept.pleca a HK okr.zápäs.a ruky,3.st.,podpazušie
T22.80	Popál.pleca a HK okr.zápäs.a ruky,2b.st.,časť bliž.neurč.
T22.81	Popál.pleca a HK okr.zápäs.a ruky,2b.st.,lak.a predlak.
T22.82	Popál.pleca a HK okr.zápäs.a ruky,2b.st.,ram.a ple.
T22.83	Popál.pleca a HK okr.zápäs.a ruky,2b.st.,podpazušie
T22.90	Polept.pleca a HK okr.zápäs.a ruky,2b.st.,časť bliž.neurč.
T22.91	Polept.pleca a HK okr.zápäs.a ruky,2b.st.,lak.a predlak.
T22.92	Polept.pleca a HK okr.zápäs.a ruky,2b.st.,ram.a ple.
T22.93	Polept.pleca a HK okr.zápäs.a ruky,2b.st.,podpazušie
T23.0	Popálenina zápäs.a ruky bliž.neurč.stupňa
T23.1	Popálenina zápästia a ruky 1.stupňa
T23.20	Popálenina zápästia a ruky 2a.stupňa
T23.21	Popálenina zápästia a ruky 2b.stupňa
T23.3	Popálenina zápästia a ruky 3.stupňa
T23.4	Poleptanie zápästia a ruky bliž.neurč.stupňa
T23.5	Poleptanie zápästia a ruky 1.stupňa
T23.60	Poleptanie zápästia a ruky 2a.stupňa
T23.61	Poleptanie zápästia a ruky 2b stupňa
T23.7	Poleptanie zápästia a ruky 3.stupňa
T24.0	Popál.bedra a DK okr.čl.a nohy bliž.neurč.st.
T24.1	Popál.bedra a DK okr.čl.a nohy 1.st.
T24.20	Popál.bedra a DK okr.čl.a nohy 2a.st.
T24.21	Popál.bedra a DK okr.čl.a nohy 2b.st.
T24.3	Popál.bedra a DK okr.čl.a nohy 3.st.
T24.4	Polept.bedra a DK okr.čl.a nohy bliž.neurč.stpňa
T24.5	Polept.bedra a DK okr.čl.a nohy 1.st.
T24.60	Polept.bedra a DK okr.čl.a nohy 2a.st.
T24.61	Polept.bedra a DK okr.čl.a nohy 2b.st.
T24.7	Polept.bedra a DK okr.čl.a nohy 3.st.
T25.0	Popálenina členka a nohy bližšie neurčeného stupňa
T25.1	Popálenina členka a nohy 1.stupňa
T25.20	Popálenina členka a nohy 2a.stupňa
T25.21	Popálenina členka a nohy 2b.stupňa
T25.3	Popálenina členka a nohy 3.stupňa
T25.4	Poleptanie členka a nohy bližšie neurčeného stupňa
T25.5	Poleptanie členka a nohy 1.stupňa
T25.60	Poleptanie členka a nohy 2a.stupňa
T25.61	Poleptanie členka a nohy 2b.stupňa
T25.7	Poleptanie členka a nohy 3.stupňa
T27.2	Popálenina iných častí dýchacích ciest
T27.3	Popálenina bližšie neurčenej časti dýchacích ciest
T27.6	Poleptanie iných častí dýchacích ciest
T27.7	Poleptanie bližšie neurčenej časti dýchacích ciest
T28.3	Popálenina vnútorných močovopohlavných orgánov
T28.4	Popálenina iných a bliž.neurč.vnút.org.
T28.8	Poleptanie vnútorných močovopohlavných orgánov
T28.9	Poleptanie iných a bliž.neurč.vnútor.ústrojov
T29.0	Popálenina viac.obl.tela bliž.neurč.stupňa
T29.1	Popál.viac.obl.tela,kde sa ako najťažší uvádza 1.st.
T29.20	Popál.viac.obl.tela,kde sa ako najťažší uvádza 2a.st.
T29.21	Popál.viac.obl.tela,kde sa ako najťažší uvádza 2b.st.
T29.3	Popál.viac.obl.tela,uvedený najmen.raz 3.st.
T29.4	Polept.viac.častí tela bliž.neurč.stupňa
T29.5	Polept.viac.č.tela,kde sa ako najťažší uvádza 1.st.
T29.60	Polept.viac.častí tela,kde sa ako najťažší uvádza 2a.st.
T29.61	Polept.viac.častí tela,kde sa ako najťažší uvádza 2b.st.
T29.7	Polept.viac.častí tela,uvedený najmen.raz 3.st.
T30.0	Popálenina:oblasť bliž.neurč.tela bliž.neurč.stup.
T30.1	Popálenina:oblasť bližšie neurčená tela 1.stupňa
T30.20	Popálenina:oblasť bližšie neurčená tela 2a.stupňa
T30.21	Popálenina:oblasť bližšie neurčená tela 2 stupňa
T30.3	Popálenina:oblasť bližšie neurčená tela 3.stupňa
T30.4	Poleptanie:oblasť bliž.neurč.tela bliž.neurč.stupňa
T30.5	Poleptanie: oblasť bližšie neurčená tela 1.stupňa
T30.60	Poleptanie: oblasť bližšie neurčená tela 2a.stupňa
T30.61	Poleptanie: oblasť bližšie neurčená tela 2b.stupňa
T30.7	Poleptanie: oblasť bližšie neurčená tela 3.stupňa

ADRG Y63 **Popáleniny, jeden oġetrovací deŔ**

Oġetrovacia doba = 1 d.

DRG Y63Z **Popáleniny, jeden oġetrovací deŔ**

ADRG-skupiny 901, 902 **OP-výkony nesúvisiace s HDg**

OP-výkony nesúvisiace s HDg

DRG-skupiny 901A, 901B, 901C, 901D, 902Z

MDC 23

Faktory ovplyvňujúce zdravotný stav a iné ľ erpanie zdrojov v zdravotníctve

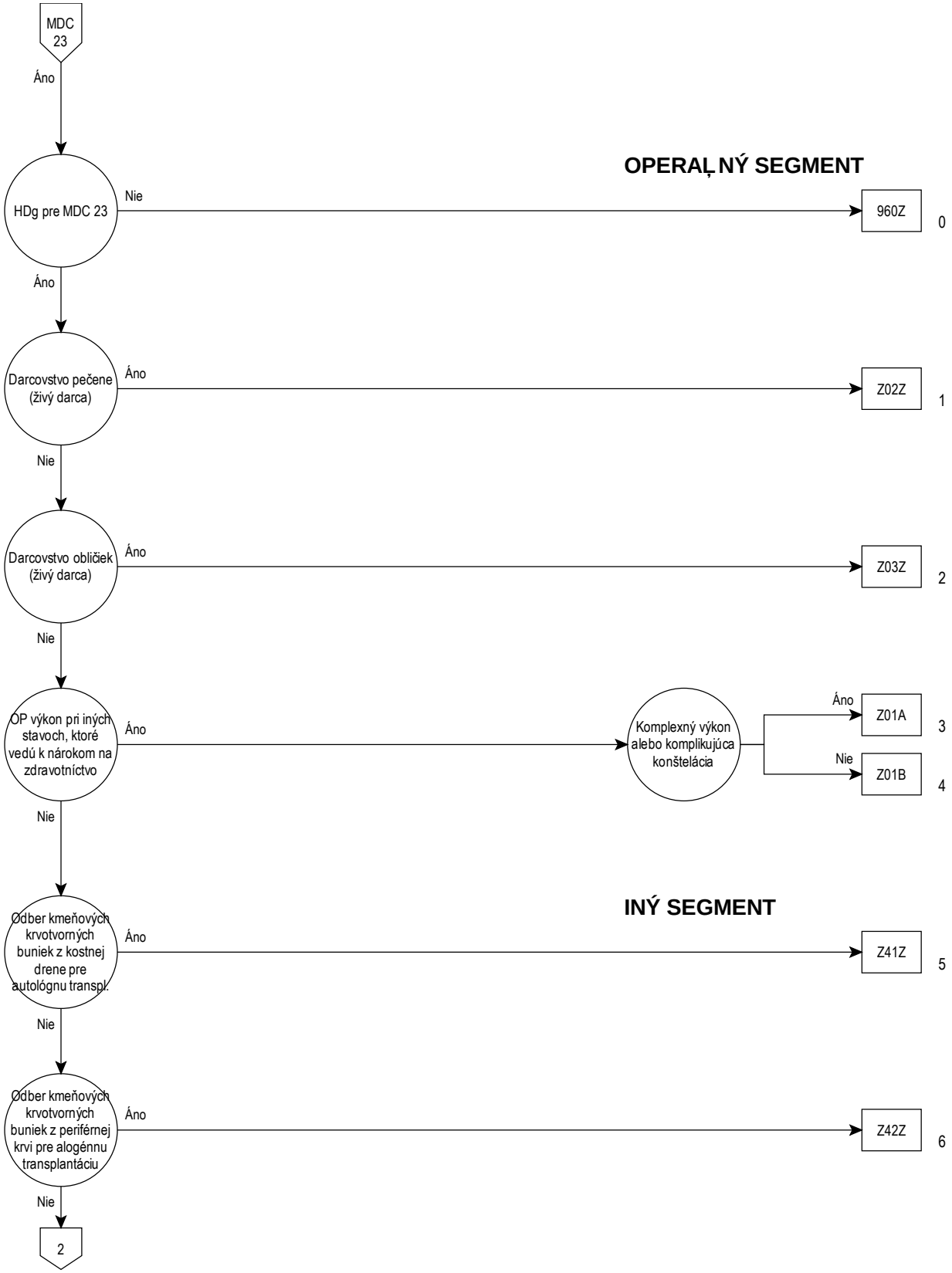
MDC 23
Áno
OPERAĽ NÝ SEGMENT
HDg pre MDC 23
Nie
960Z
0
Áno
Darcovstvo pečene (živý darca)
Áno
Z02Z
1
Nie
Darcovstvo obličiek (živý darca)
Áno
Z03Z
2
Nie
OP výkon pri iných stavoch, ktoré vedú k nárokom na zdravotníctvo
Áno
Komplexný výkon alebo komplikujúca konštelácia
Áno
Z01A
3
Nie
Z01B
4
Nie
INÝ SEGMENT
Odber kmeňových krvotvorných buniek z kostnej drene pre autológnu transpl.
Áno
Z41Z
5
Nie
Odber kmeňových krvotvorných buniek z periférnej krvi pre alogénnu transplantáciu
Áno
Z42Z
6
Nie
2

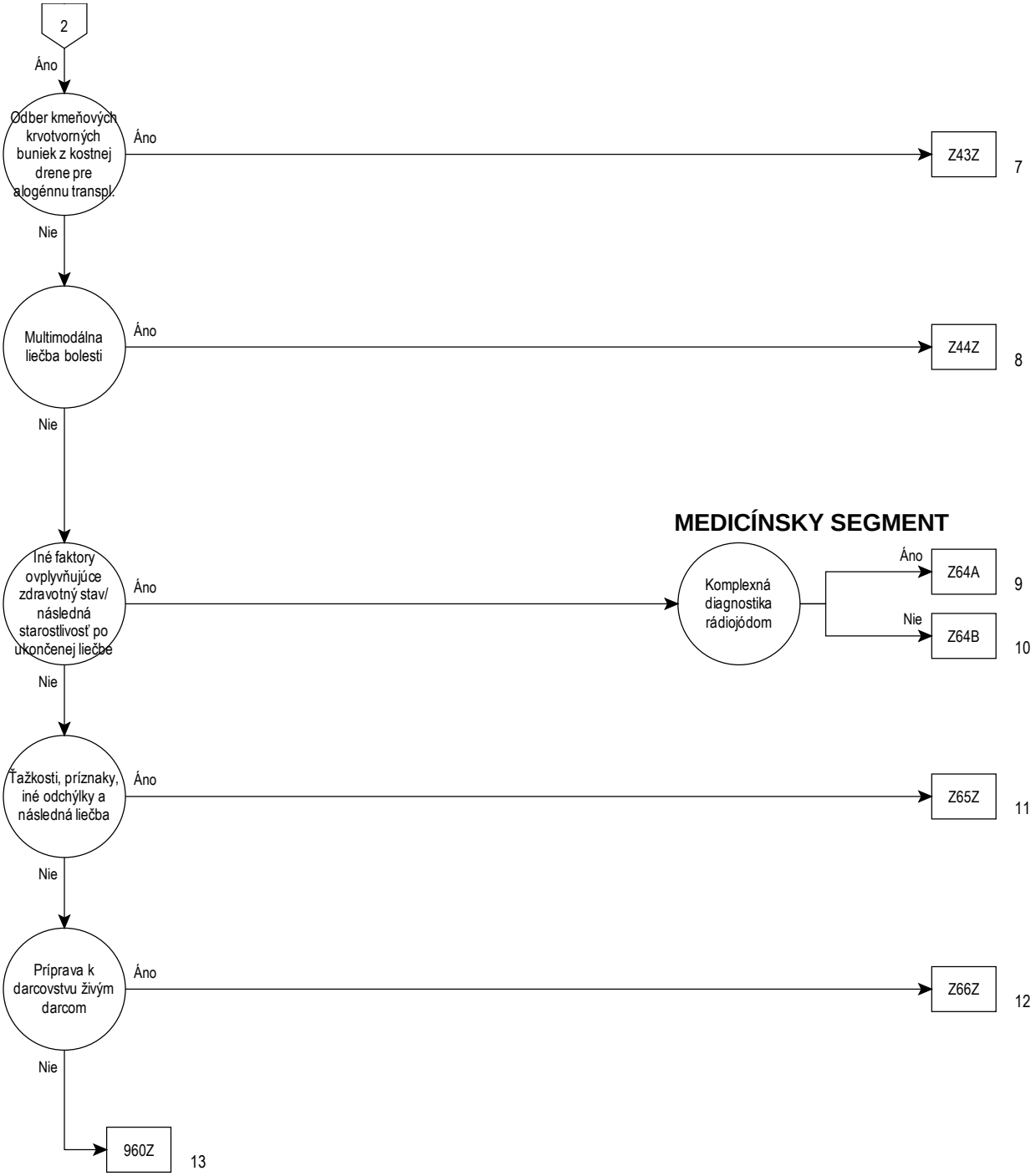
2
Áno
Odber kmeňových krvotvorných buniek z kostnej drene pre alogénnu transpl.
Áno
Z43Z
7
Nie
Multimodálna liečba bolesti
Áno
Z44Z
8
Nie
MEDICÍNSKY SEGMENT
Iné faktory ovplyvňujúce zdravotný stav/ následná starostlivosť po ukončenej liečbe
Áno
Komplexná diagnostika rádiojódom
Áno
Z64A
9
Nie
Z64B
10
Nie
Ťažkosti, príznaky, iné odchýlky a následná liečba
Áno
Z65Z
11
Nie
Príprava k darcovstvu živým darcom
Áno
Z66Z
12
Nie
960Z
13

Rozhodovacia logika MDC 23

HDg v tabuľke MDC23-0

Hlavná diagnóza pre MDC 23 (MDC23-0)

E34.4	Konštitučne vysoká postava
G93.3	Chronický únavový syndróm
P35.0	Rubeolová embryopatia
P83.3	Iný opuch špecifický pre plod a novorod.,b.n.
Q86.0	Alkoholový syndróm plodu (dysmorfický)
Q86.1	Hydantoínový syndróm plodu
Q86.2	Dysmorfizmus, zapríčinený warfarínom
Q86.8	Iný syndróm vrod.chýb zapríč.známymi vonk.príčinami
Q87.1	Syndróm vrod.chýb spojený najmä s nízkym vzrastom
Q87.2	Syndrómy vrodených chýb zahŕňajúce najmä končatiny
Q87.3	Syndróm vrod.chýb zahŕňajúci skorý nadmerný rast
Q87.4	Marfanov syndróm
Q87.5	Iné syndrómy vrodených chýb s inými zmenami kostí
Q87.8	Iné syndróm vrodených chýb,nezat.inde.,b.u.
Q89.4	Spojené (zrastené) dvojčatá
Q89.7	Mnohopočetné vrodené chyby, nezatriedené inde
Q89.8	Iná vrodená chyba,bližšie určená
Q89.9	Vrodená chyba,bližšie neurčená
Q92.0	Kompletná chromoz.trizómia,meiotická nondisjunkcia
Q92.1	Kompletná chromoz.trizómia,mozaicizmus
Q92.2	Veľká čiastočná trizómia
Q92.3	Malá čiastočná trizómia
Q92.4	Duplikácie viditeľné iba v prometafáze
Q92.5	Duplikácie s inou komplexnou prestavbou
Q92.6	Nadpočetné (marker) chromozómy
Q92.7	Triploidia a polyploidia
Q92.8	Iná trizómia a čiast.trizómia autozómov,n.i.
Q92.9	Trizómia a čiastočná trizómia autozómov,b.n.
Q95.0	Vyvážená translokácia a inzercia u normálneho jednotlivca
Q95.1	Chromozómová inverzia u normálneho jednotlivca
Q95.2	Vyváž.autozóm.prestavba u abnmormál.jednotlivca
Q95.3	Vyváž.prest.medzi pohlav.a autozóm.chromoz.u abn.jednotlivca
Q95.4	Jednotlivec s nadpočetným (marker) heterochromatínom
Q95.5	Jednotlivec s fragilnými miestami na autozómoch
Q95.8	Iné vyváž.prestavba a štrukt.markery (abn.chromozómy)
Q95.9	Vyváž.prestavba a štrukt.marker (abn.gén),b.n.
Q99.2	Fragilný chromozóm X
Q99.9	Chromozómová abnormalita,bližšie neurčená
R18	Ascites
R23.0	Cyanóza
R23.1	Bledosť [pallor]
R23.2	Sčervenenie
R26.3	Imobilita
R41.1	Antegrádna amnézia
R41.2	Retrográdna amnézia
R41.3	Iná amnézia
R41.8	Iné a bliž.neurč.subj.a obj.príz.porúch poznáv.funk a vedomia
R45.2	Pocit nešťastia
R45.3	Demoralizácia a apatia
R45.5	Nepriateľské pocity
R45.6	Fyzické násilie
R45.8	Iné subj.a obj.príznaky porúch emočného stavu
R46.0	Veľmi nízka úroveň osobnej hygieny
R46.1	Bizarný osobný zjav
R46.2	Čudné a nevysvetliteľné správanie
R46.3	Hyperaktivita
R46.4	Pomalosť a slabé reagovanie
R46.5	Podozrievavosť a nápadná vyhýbavosť
R46.6	Neprimeraná ustarostenosť a zaujatosť zať.udalosťami
R46.7	Veľavravnosť s nepodst.podrob.ktoré.zastier. dôvod na kontakt
R46.8	Iné subj.a obj.príz.súvis.s výzorom a správaním
R52.0	Akútna bolesť
R52.1	Chronická neutíšiteľná bolesť
R52.2	Iná chronická bolesť
R52.3	Chronická neuropatická bolesť
R52.4	Chronická nádorová bolesť
R52.9	Bolesť,bližšie neurčená
R53	Malátnosť a únava
R60.0	Lokalizovaný opuch
R60.1	Generalizovaný opuch
R60.9	Opuch,bližšie neurčený
R64	Kachexia (vycivenosť)
R68.0	Hypotermia nesúvisiaca s nízkou teplotou prostredia
R68.1	Nešpecifické príz.charakter.pre dojčenský vek
R68.8	Iné celkové subj.a obj.príznaky,b.u.
R69	Neznáme a bližšie neurčené príčiny chorobnosti
R70.0	Zrýchlená sedimentácia erytrocytov
R70.1	Abnormálna viskozita plazmy
R74.0	Zvýšená aktivita aminotransferáz a LDH v krvnom sére
R74.8	Abnormálna aktivita iných enzýmov v krvnom sére
R74.9	Abnormál.aktivita bliž.neurč.enzýmov v krvnom sére
R78.0	Nález alkoholu v krvi
R78.1	Nález opiátov v krvi
R78.2	Nález kokaínu v krvi
R78.3	Nález halucinogénu v krvi
R78.4	Nález iných liekov a látok s možnosťou závislosti
R78.5	Nález psychotropnej látky v krvi
R78.6	Nález steroidovej látky v krvi
R78.7	Nález abnormálnej koncentrácie ťažkého kovu v krvi
R78.8	Nález i.bliž.urč.látky,ktorá sa norm.v krvi nenachádza
R78.9	Nález bliž.neurč.látky,ktorá sa norm.v krvi nenachádza
R79.0	Abnormálna koncentrácia minerálov v krvnom sére
R79.8	Iné bliž.urč.abnormál.nálezy v chem.zložení krvi
R79.9	Abnormál.nález v chemickom zložení krvi,b.n.
R82.1	Myoglobinúria
R82.6	Abnormál.koncelk.látky prevaž.nemedic.pôv.v moči
R84.0	Abn.nál.vo vzor.z dých.org.a hrudníka:abn.hodnota enzým.
R84.1	Abn.nález vo vzor.z dých.org.a hrudníka:abn.hodnota hormón.
R84.2	Abn.nález vo vz.z dých.org.a hrud.:abn.hodn.liek.biol.akt.lát.
R84.3	Abn.nález vo vzor.z dých.org.a hrudníka:abn.h.lát.nemed.p.
R84.4	Abn.nález vo vzor.z dých.org.a hrudníka:abn.imun.nál.
R84.5	Abn.nález vo vzor.z dých.org.a hrudníka:abn.mikrob.nál.
R84.6	Abn.nález vo vzor.z dých.org.a hrudníka:abn.cytol.nál.
R84.7	Abn.nález vo vzor.z dých.org.a hrudníka:abn.hist.nál.
R84.8	Abn.nález vo vzor.z dých.org.a hrudníka:iný abn.nál.
R84.9	Abn.nález vo vzor.z dých.org.a hrudníka:b.n.abn.nál.
R87.0	Abn.nález vo vzorkách zo žen.pohl.org.:abn.hlad.enzýmov
R87.1	Abn.nález vo vzorkách zo žen.pohl.org.:abn.hlad.hormónov
R87.2	Abn.nález vo vzor.zo žen.pohl.org.abn.hlad.liek.,biol.akt.lát.
R87.3	Abn.nález vo vzor.zo žen.pohl.org.abn.hlad.látok nemed.povahy
R87.4	Abn.nález vo vzorkách zo žen.pohl.org.:abn.imun.nález
R87.5	Abn.nález vo vzorkách zo žen.pohl.org.:abn.mikrob.nález
R87.7	Abn.nález vo vzorkách zo žen.pohl.org.:abn.hist.nález
R87.8	Abn.nález vo vzorkách zo žen.pohl.org.:iný abn.nález
R87.9	Abn.nález vo vzorkách zo žen.pohl.org.:b.n.abn.nález
R89.0	Abn.nález vo vzorkách z i.org.,súst.a tkan.abn.hodn.enzým.
R89.1	Abn.nález vo vzork.z iného org.,súst.a tkan:abn.hodn.hormón.
R89.2	Abn.nález vo vzor.z i.org.sús.tkan.abn.hod.liek,biol.akt.l.
R89.3	Abn.nález vo vzor.z i.org.,súst.a tkan.:abn.h.lát.nemed.p.
R89.4	Abn.nález vo vzorkách z iných org.,súst.a tkan.:abn.imun.nál.
R89.5	Abn.nález vo vzor.z i.org.súst.tkan.abn.mikrob.nález
R89.6	Abn.nález vo vzorkách z i.org.súst.tkan.abn.cytol.nález
R89.7	Abn.nález vo vzorkách z i.org.súst.tkan.abn.hist.nález
R89.8	Abn.nález vo vzorkách z i.org.sústav,tkan.iný abn.nález
R89.9	Abn.nález vo vzorkách z iných org.sústav,tkan.b.n.abn.nál.
R93.8	Abnorm.nález pri dg.zobrazení iných bl.urč.telových štruktúr
R96.1	Smrť,ktorá nastala za men.ako 24hod.od zač.prízn.,ináč nevysv.
R98	Smrť bez svedkov

R99	Iná nepresne určená a neurčená príčina smrti
U06.0	Nepokrytý kód U06.0
U06.1	Nepokrytý kód U06.1
U06.2	Nepokrytý kód U06.2
U06.3	Nepokrytý kód U06.3
U06.4	Nepokrytý kód U06.4
U06.5	Nepokrytý kód U06.5
U06.6	Nepokrytý kód U06.6
U06.7	Nepokrytý kód U06.7
U06.8	Nepokrytý kód U06.8
U06.9	Choroba zapríčinená vírusom Zika, bližšie neurčená
U07.0	Nepokrytý kód U07.0
U07.1	Potvrdená infekcia COVID-19
U07.2	Podozrenie z infekcie COVID-19
U07.3	Potvrdená infekcia COVID-19 PCR testom
U07.4	Potvrdená infekcia COVID-19 Ag testom
U07.5	Nepokrytý kód U07.5
U07.6	Nepokrytý kód U07.6
U07.7	Nepokrytý kód U07.7
U07.8	Nepokrytý kód U07.8
U07.9	Nepokrytý kód U07.9
U08.0	Osobná anamnéza COVID-19
U08.1	Nepokrytý kód U08.1
U08.2	Nepokrytý kód U08.2
U08.3	Nepokrytý kód U08.3
U08.4	Nepokrytý kód U08.4
U08.5	Nepokrytý kód U08.5
U08.6	Nepokrytý kód U08.6
U08.7	Nepokrytý kód U08.7
U08.8	Nepokrytý kód U08.8
U08.9	Osobná anamnéza COVID-19, bližšie neurčená
U09.0	Stav po COVID-19
U09.1	Vedľajšie príznaky v súvislosti s podaním vakcíny proti COVID-19
U09.2	Nepokrytý kód U09.2
U09.3	Nepokrytý kód U09.3
U09.4	Nepokrytý kód U09.4
U09.5	Nepokrytý kód U09.5
U09.6	Nepokrytý kód U09.6
U09.7	Nepokrytý kód U09.7
U09.8	Nepokrytý kód U09.8
U09.9	Stav po COVID-19, bližšie neurčený
U10.0	Multisystémový zápalový syndróm v časovom vzťahu ku COVID-19
U10.1	Nepokrytý kód U10.1
U10.2	Nepokrytý kód U10.2
U10.3	Nepokrytý kód U10.3
U10.4	Nepokrytý kód U10.4
U10.5	Nepokrytý kód U10.5
U10.6	Nepokrytý kód U10.6
U10.7	Nepokrytý kód U10.7
U10.8	Nepokrytý kód U10.8
U10.9	Multisystémový zápalový syndr. v časovom vzťahu ku COVID-19, b.n.
U50.00	Nijaké/min.obm.pohyb.funkcií,Barthelovej index100b.
U50.01	Nijaké/min.obm.pohyb.funkcií,mot.FIM 85-91b.
U50.10	Ľahké obm.pohyb.funkcií,Barthelovej index80-95b.
U50.11	Ľahké obm.pohyb.funkcií,mot.FIM 69-84b.
U50.20	Stredné obm.pohyb.funkcií,Barthelovej index60-75b.
U50.21	Stredné obm.pohyb.funkcií,mot.FIM 59-68b.
U50.30	Stredne ťažké obm.pohyb.funkcií,Barthelovej index40-55b.
U50.31	Stredne ťažké obm.pohyb.funkcií,mot.FIM 43-58b.
U50.40	Ťažké obm.pohyb.funkcií,Barthelovej index20-35b.
U50.41	Ťažké obm.pohyb.funkcií,mot.FIM 31-42b.
U50.50	Veľmi ťažké obm.pohyb.funkcií,Barthelovej index0-15b.
U50.51	Veľmi ťažké obm.pohyb.funkcií,mot.FIM 13-30b.
U51.00	Nijaké/min.obm.kogn.funkcií,rozš.Barthelovej index70-90b.
U51.01	Nijaké/min.obm.kogn.funkcií,kognitívny FIM 30-35b.
U51.02	Nijaké/min.obm.kogn.funkcií,MMSE 24-30b.
U51.10	Stredné obm.kogn.funkcií,rozš.Barthelovej index20-65b.
U51.11	Stredné obm.kogn.funkcií,kogn.IM 11-29b.
U51.12	Stredné obm.kogn.funkcií,MMSE 17-23b.
U51.20	Ťažké obm.kogn.funkcií,rozš.Barthelovej index0-15b.
U51.21	Ťažké obm.kogn.funkcií,kogn. FIM 5-10b.
U51.22	Ťažké obm.kogn.funkcií,MMSE 0 – 16 bodov
U55.10	Vyk.zápis do zozn.čak.na transpl.srdca,b.ozn.st./vys.nalieh.
U55.11	Vyk.zápis do zozn.čak.na transpl.srdca,označ.st.nalieh.
U55.12	Vyk.zápis do zozn.čak.na transpl.srdca,čak.st.vys.nalieh.
U55.20	Vyk.zápis do zozn.čak.na transpl.pľúc,b.ozn.st./vys.nal.
U55.21	Vyk.zápis do zozn.čak.na transpl.pľúc,označ.st.nal.
U55.22	Vyk.zápis do zozn.čak.na transpl.pľúc,označ.st.vys.nal.
U55.30	Vyk.záp.do zozn.čak.na transpl.srdca a pľ.,b.ozn.st./vys.nal.
U55.31	Vyk.zápis do zozn.čak.na transpl.srdca a pľúc,označ.st.nal.
U55.32	Vyk.zápis do zozn.čak.na transpl.srdca a pľ.,označ.vys.nal.
U69.10	Sek.klas.,o.adm.ú.:chor.z.i.-podozr.,med.neind.est.op.
U99.04	Trvalá a nezvratná kolostómia
U99.05	Trvalá a nezvratná ileostómia
U99.06	Trvalá a nezvratná urostómia
U99.07	Intenzifikovaný inzulínový režim
U99.08	Konvenčný inzulínový režim
U99.09	Liečba perorálnymi antidiabetikami a diétou
U99.1	Nepokrytý kód U99.1
U99.10	Liečba inkretínovými injekčnými mimetikami
U99.2	Nepokrytý kód U99.2
U99.3	Nepokrytý kód U99.3
U99.4	Nepokrytý kód U99.4
U99.5	Nepokrytý kód U99.5
U99.6	Nepokrytý kód U99.6
U99.7	Nepokrytý kód U99.7
U99.8	Nepokrytý kód U99.8
U99.9	Nepokrytý kód U99.9
Z00.0	Všeobecné lekárske vyšetrenie
Z00.1	Rutinné vyšetrenie zdravotného stavu dieťaťa
Z00.2	Vyšetrenie v období rýchleho rastu v detstve
Z00.3	Vyšetrenie vývinu dospievajúceho
Z00.4	Všeobecné psychiatrické vyšetrenie,n.i.
Z00.5	Vyšetrenie potenciálneho darcu orgánov a tkanív
Z00.6	Vyšetrenie na porovn.a kontrolu v rámci klin.výsk.progr.
Z00.8	Iné všeobecné vyšetrenie
Z01.0	Vyšetrenie očí a zraku
Z01.1	Vyšetrenie uší a sluchu
Z01.2	Vyšetrenie zubov
Z01.3	Vyšetrenie krvného tlaku
Z01.5	Diagnostické kožné testy a testy senzibilizácie
Z01.6	Rádiologické vyšetrenie, nezatriedené inde
Z01.7	Laboratórne vyšetrenie
Z01.88	Iné bližšie určené špeciálne vyšetrenie
Z01.9	Špeciálne vyšetrenie, bližšie neurčené
Z02.0	Vyš.pred prijatím do výchovnovzdelávacieho zar.
Z02.1	Vyšetrenie pred prijatím do zamestnania
Z02.2	Vyšetrenie pred prijatím do ubytovacích zariadení
Z02.3	Vyšetrenie pri odvode brancov
Z02.4	Vyšetrenie pre vodičský preukaz
Z02.5	Vyšetrenie pred športovou súťažou
Z02.6	Vyšetrenie pre poisťovacie účely
Z02.7	Vydanie lekárskeho potvrdenia
Z02.8	Iné vyšetrenie na administratívne účely
Z02.9	Vyš.na admin.účely,b.n.
Z03.6	Pozorov.pri podozrení na tox.použ.lát.
Z03.8	Pozorov.pri podozrení na inú chorobu a chorobný stav
Z03.9	Pozorov.pri podozrení na bliž.neu.corobu a chorobný stav
Z04.0	Krvné testy na alkohol a návykové látky
Z04.4	Vyš.a pozorovanie po údajnom znásil.a pokuse o znásil.
Z04.6	Vše.psych.vyš.,vyžiadané úradne
Z04.8	Vyš.a pozor.z i.bliž.ur.dôvodov
Z04.9	Vyš.a pozor. z bliž.neu.dôvodov
Z08.0	Sledovanie po chirurgickom výkone pre zhubný nádor
Z08.1	Sledovanie po rádioterapii zhubného nádoru
Z08.2	Sledovanie po chemoterapii zhubného nádoru
Z08.7	Sledovanie po kombinovanej liečbe zhubného nádoru

Z08.8	Sledovanie po inej liečbe zhubného nádoru
Z08.9	Sledovanie po b.n.liečbe zhubného nád.u
Z09.0	Sledovanie po chir.výk. pre iný chorobný stav
Z09.1	Sledovanie po rádioterapii pre iný chorobný stav
Z09.2	Sledovanie po chemoterapii pre iný chorobný stav
Z09.3	Sledovanie po psychoterapii
Z09.4	Sledovanie po liečbe zlomeniny
Z09.7	Sledovanie po kombin.liečbe pre iný chorobný stav
Z09.80	Sledovanie po transplantácii orgánu
Z09.88	Sledovanie po inej liečbe pre iný chorobný stav
Z09.9	Sledovanie po nešpec.lieč.pre iný chorobný stav
Z10.0	Zdravotná prehliadka zamestancov
Z10.1	Rutinná všeobecná zdravotná kontrola obyvateľov ústavov
Z10.2	Rutinná všeob.zdrav.kontrola príslušníkov ozbroj.zložiek
Z10.3	Rutinná všeob.zdrav.kontrola členov šport.družstiev
Z10.8	Rutinná všeob.zdrav.kontrola i.def.skup.obyvateľstva
Z11.0	Špec.skríning.vyš.,zam.na črevné infekčné choroby
Z11.1	Špec.skríning.vyš.,zam.na pľúcnu tuberkulózu
Z11.2	Špec.skríning.vyš.,zam.na iné baktériové choroby
Z11.3	Špec.skríning.vyš.,zam.na inf.chor.s pre.pohl.spôs.prená.
Z11.4	Špec.skríning.vyš.,zam.na vírus ľud.imun.nedost.(HIV)
Z11.5	Špec.skríning.vyš.,zam.na iné vírusové choroby
Z11.6	Špec.skríning.vyš.,zam.na iné protozo.chor.a helmintózy
Z11.8	Špec.skríning.vyš.,zam.na iné inf.a paraz.chor.
Z11.9	Špec.skríning.vyš.,zam.na inf.a paraz.chor.,b.n.
Z12.0	Špec.skríning.vyš.,zam.na nád.žalúdka
Z12.1	Špec.skríning.vyš.,zamerané na nád.črева
Z12.2	Špec.skríning.vyš.,zam.na nád.dých.org.
Z12.3	Špec.skríning.vyš.,zam.na nád.prsníka
Z12.4	Špec.skríning.vyš.,zam.na nád.krčka maternice
Z12.5	Špec.skríning.vyš.,zam.na nád.prostaty
Z12.6	Špec.skríning.vyš.,zam.na nád.moč.mechúra
Z12.8	Špec.skríning.vyš.,zam.na nád.i.lokal.
Z12.9	Špec.skríning.vyš.,zam.na b.n.nád.
Z13.0	Špec.skríning.vyš.,zam.na chor.krvi/krvot.org.a por.imun.
Z13.1	Špec.skríning.vyš.,zam.na DM
Z13.2	Špec.skríning.vyš.,zam.na por.výživy
Z13.3	Špec.skríning.vyš.,zam.na duš.por.a por.správ.
Z13.4	Špec.skríning.vyš.,zam.na urč.vývv.por.v det.
Z13.5	Špec.skríning.vyš.,zam.na očné a ušné chor.
Z13.6	Špec.skríning.vyš.,zam.na srdcovocievne chor.
Z13.7	Špec.skríning.vyš.,zam.na vrod.chyby,def.a chrom.anomálie
Z13.8	Špec.skríning.vyš.,zam.na i.b.u.chor.a por.
Z13.9	Špeciálne skríningové vyšetrenie, bližšie neurčené
Z20.0	Kontakt a vystavenie prenosným črevným chorobám
Z20.1	Kontakt a vystavenie tuberkulóze
Z20.2	Kontakt a vystav.prenos.chor.s prevaž.pohl.spôs.prenosu
Z20.3	Kontakt a vystavenie besnote
Z20.4	Kontakt a vystavenie ružienke
Z20.5	Kontakt a vystavenie vírusovej hepatitíde
Z20.6	Kontakt a vystavenie HIV (vírusu ľudského imunodeficitu)
Z20.7	Kontakt a vystav.pedikulóze akarinóze ai.parazit.zamor.
Z20.8	Kontakt a vystavenie inej prenosnej chorobe
Z20.9	Kontakt a vystavenie b.n.prenosnej chorobe
Z22.0	Nosičstvo pôvodcu brušného týfusu
Z22.1	Nosičstvo pôvodcu inej črevnej infekčnej choroby
Z22.2	Nosičstvo pôvodcu záškrtu
Z22.3	Nosičstvo pôvod.i.b.u.bakt.inf.
Z22.4	Nosičstvo pôvod.inf.chor.s prevaž.pohl.spôs.pren.
Z22.8	Nosičstvo pôvodcu inej infekčnej choroby
Z22.9	Nosičstvo pôvod.b.n.infek.chor.
Z23.0	Potreba imunizácie výlučne proti cholere
Z23.1	Potreba imunuzácie výlučne pr.týfusu-paratýfusu [TAB]
Z23.2	Potreba imunizácie proti tuberkulóze [BCG]
Z23.3	Potreba imunizácie proti moru
Z23.4	Potreba imunizácie proti tularémii
Z23.5	Potreba imunizácie výlučne proti tetanu
Z23.6	Potreba imunizácie výlučne proti záškrtu
Z23.7	Potreba imunizácie výlučne proti čiernemu kašľu
Z23.8	Potreba imuniz.prot.i.jednot.bakt.chor.
Z24.0	Potreba imunizácie proti poliomyelitíde
Z24.1	Potreba imuniz.protl.vír.záp.mozgu,pren.článkonož.
Z24.2	Potreba imunizácie proti besnote
Z24.3	Potreba imunizácie proti žltej zimnici
Z24.4	Potreba imunizácie výlučne proti osýpkam
Z24.5	Potreba imunizácie výlučne proti ružienke
Z24.6	Potreba imunizácie proti vírusovej hepatitíde
Z25.0	Potreba imunizácie výlučne proti mumpsu
Z25.1	Potreba imunizácie výlučne proti chrípke
Z25.8	Potreba imuniz.pr.i.b.u.jednot.vír.chor.
Z26.0	Potreba imunizácie proti leišmanióze
Z26.8	Potreba imuniz.prot.i.b.u.jednot.inf.chor.
Z26.9	Potreba imuniz.prot.b.n.inf.chor.
Z27.0	Potreba imuniz.proti cholere s týfus.-paratýf.
Z27.1	Potreba imuniz.prot.záškrtu-tetanu-čier.kašľu .
Z27.2	Potreba imuniz.pr.zášk.-teta.-čier.kašľu s týfus.-paratýf.
Z27.3	Potreba imuniz.pro.záškrtu-tetanu-čier.kašľu s poliomyel.
Z27.4	Potreba imuniz.prot.osýpkam-parotitíde-ružienke
Z27.8	Potreba imuniz.prot.i.komb.inf.chor.
Z27.9	Potreba imuniz.prot.b.n.komb.inf.chor.
Z28.0	Nevykonaná imunizácia pre kontraindikáciu
Z28.1	Nevykon.imuniz.pre odmiet.pac.z náb.dôv./pod tlak.okolia
Z28.2	Nevykon.imuniz.pre odmiet.pac.z iných a b.n. dôvodov
Z28.8	Nevykonaná imunizácia pre iný dôvod
Z28.9	Nevykonaná imunizácia pre bližšie neurčený dôvod
Z29.0	Izolácia ako preventívne opatrenie
Z29.1	Profylaktická imunoterapia
Z29.20	Lokálna profylaktická chemoterapia
Z29.21	Celková profylaktická chemoterapia
Z29.28	Iná profylaktická chemoterapia
Z29.8	Iný profylaktický postup, bližšie určený
Z29.9	Profylaktický postup, bližšie neurčený
Z30.0	Všeob.porad.a odporúčanie v otázke antikoncepcie
Z30.1	Zavedenie (vnútromater.) antikoncepčného telieska
Z30.3	Vyvolanie menštruácie
Z30.4	Dohľad nad liekovou antikoncepciou (kontraceptívami)
Z30.5	Dohľad nad (vnútromaternicovým) antikoncepčným telieskom
Z30.8	Iné riadenie antikoncepcie
Z30.9	Riadenie antikoncepcie, bližšie neurčené
Z31.5	Genetické poradenstvo
Z31.6	Všeobecné poradenstvo a odporúčanie v otázke plodnosti
Z31.8	Iné riadenie plodnosti
Z31.9	Riadenie plodnosti, bližšie neurčené
Z33	Gravidita ako vedľajší nález
Z40.08	Profylaktický chir.výk.pre ohrozenie i.zhub.nádorom
Z40.8	Iný profylaktický operačný výkon
Z40.9	Profylaktický chirurgický výkon, bližšie neurčený
Z41.0	Transplantácia vlasov
Z41.3	Prepichnutie uší
Z41.8	Iný výkon z i.dôvodov ako zo zdrav.indikácie
Z41.9	Výkony z i.dôv.ako zo zdrav.indikácie,b.n.
Z43.80	Ošetrenie hrudníkovej stómie
Z43.88	Ošetrenie iného umelého vyústenia
Z43.9	Ošetrovanie b.n.umelo vytvor.teles.otvoru (stómie)
Z44.2	Skúšanie a prispôsobovanie očnej protézy
Z44.8	Skúšanie a prispôs.i.vonk.protet.pom.
Z44.9	Skúšanie a prispôs.b.n.vonk.protet.pom.
Z45.1	Prispôsobovanie a údržba infúznej pumpy
Z45.20	Prispôs.a udržiavanie chir.implant.ciev.perm.kat.
Z45.29	Prispôs.a udržiavanie i.a b.n.ciev.prístupu
Z45.3	Prispôs.a údržba implant.načúvacieho prístroja
Z45.80	Prispôsobovanie a údržba neurostimulátora
Z45.81	Presküš.funk.parametrov stimulátora bránice
Z45.82	Preskúšanie funkčných parametrov liekovej pumpy
Z45.83	Prispôs.a údržba systému podporujúceho srdce
Z45.84	Prispôsobovanie a udržiavanie stentu priedušky
Z45.85	Prispôsobovanie a udržiavanie stentu priedušnice
Z45.88	Prispôs.a údržba i.implantovanej zdrav.pomô.
Z45.9	Prispôs.a údržba b.n.implantovanej zdrav.pomô.
Z46.0	Skúšanie a prispôs.okuliarov a kontaktných šošoviek

Z46.1	Skúšanie a prispôsobovanie načúvacej pomôcky
Z46.2	Skúš.a prispôs.i.lek.prístroja/pom.pre NS a zmysl.orgány
Z46.3	Skúšanie a prispôs.zubnej protetickej pomôcky
Z46.4	Skúšanie a prispôsobovanie ortodontickej pomôcky
Z46.8	Skúšanie a prispôs.i.b.u.prístroja/zdrav.pomô.
Z46.9	Skúšanie a prispôs.b.n.prístroja/zdrav.pomô.
Z48.0	Starostlivosť o chirurgické obväzy a sutúry
Z48.8	Iná bliž.ur.následná chir.starostlivosť
Z48.9	Následná chir.starostlivosť, b.n.
Z50.0	Rehabilitácia pri chorobách srdca
Z50.1	Iná fyzikálna liečba
Z50.2	Rehabilitácia pri alkoholizme
Z50.3	Rehabilitácia pri liek./drog.j závislosti
Z50.4	Psychoterapia, nezatriedená inde
Z50.5	Logopedická liečba (liečba porúch hlasu, reči)
Z50.6	Ortopedické cvičenia
Z50.7	Pracovná liečba a rehabilitácia, nezatriedená inde
Z50.8	Starostlivosť, zahŕňajúca iné rehabilitačné výkony
Z50.9	Starostlivosť,zahŕň.ehabilitačné výk. b.n.
Z51.3	Transfúzia krvi bez uvedenia diagnózy
Z51.4	Príprava pred následnou liečbou, nezatriedená inde
Z51.5	Paliatívna starostlivosť
Z51.6	Desenzibilizácia na alergény
Z51.81	Aferéza
Z51.83	Opioidová substitúcia
Z51.88	Iná bližšie určená lekárska starostlivosť
Z51.9	Zdravotná starostlivosť, bližšie neurčená
Z52.00	Darca plnej krvi
Z52.01	Darca kmeňových buniek
Z52.08	Darca iných krvných zložiek
Z52.3	Darca kostnej drene
Z52.4	Darca obličky
Z52.5	Darca rohovky
Z52.6	Darca pečene
Z52.7	Darca srdca
Z52.81	Darca pľúc
Z52.82	Darca pankreasu
Z52.89	Darca iného orgánu alebo tkaniva
Z52.9	Darca bližšie neurčeného orgánu alebo tkaniva
Z53.0	Neuskutočnenie výkonu pre kontraindikáciu
Z53.1	Neuskutoč.výk.z rozhod.pac.pre nábož.dôvody a skup.nátlak
Z53.2	Neuskutoč.výk.z rozhod.pac.a pre iné a bliž.neu.príčiny
Z53.8	Neuskutočnenie výkonu pre iné príčiny
Z53.9	Neuskutočnenie výkonu pre bližšie neurčenú príčinu
Z54.0	Rekonvalescencia po operačnom výkone
Z54.1	Rekonvalescencia po rádioterapii
Z54.2	Rekonvalescencia po chemoterapii
Z54.3	Rekonvalescencia po psychoterapii
Z54.4	Rekonvalescencia po liečbe zlomeniny
Z54.7	Rekonvalescencia po kombinovanej liečbe
Z54.8	Rekonvalescencia po inej liečbe
Z54.9	Rekonvalescencia po bližšie neurčenej liečbe
Z55.0	Negramotnosť a nízky stupeň gramotnosti
Z55.1	Nedostupné a nedosiahnuteľné školské vzdelanie
Z55.2	Nezvládnutie skúšok
Z55.3	Zlý prospech v škole
Z55.4	Zlá prispôs.pri vyuč.a konflikty s učiteľmi a spolužiakmi
Z55.8	Iné problémy súvis.so vzdelávaním a gramotnosťou
Z55.9	Problémy súvis.so vzdel.a gramotnosťou, bliž.neu.
Z56.0	Nezamestnanosť, bližšie neurčená
Z56.1	Zmena zamestnania
Z56.2	Hrozba straty zamestnania
Z56.3	Stresujúci pracovný režim
Z56.4	Konflikt s nadriadeným a spolupracovníkmi
Z56.5	Nevhodná práca
Z56.6	Iné fyzické a duševné vypätie v súvislosti s prácou
Z56.7	Iné a bliž.neu.problémy súvisiace so zamestnaním
Z57.0	Profesionálne vystavenie hluku
Z57.1	Profesionálne vystavenie žiareniu (radiácii)
Z57.2	Profesionálne vystavenie prachu
Z57.3	Profes.vystav.ným znečisťujúcim látkam v ovzduší
Z57.4	Profes.vystav.toxickým látkam v poľnohospodárstve
Z57.5	Profes.vystav.toxickým látkam v i.priemys.odvetviach
Z57.6	Profesionálne vystavenie extrémnej teplote
Z57.7	Profesionálne vystavenie vibráciám
Z57.8	Profesionálne vystavenie iným rizikovým faktorom
Z57.9	Profes.vystav.bliž.neu.rizikovému faktoru
Z58.0	Vystavenie hluku
Z58.1	Vystavenie znečistenému ovzdušiu
Z58.2	Vystavenie znečistenej vode
Z58.3	Vystavenie znečistenej pôde
Z58.4	Vystavenie žiareniu
Z58.5	Vystavenie inému znečisteniu
Z58.6	Nedostatočné zásobovanie pitnou vodou
Z58.7	Vystavenie tabakovému dymu
Z58.8	Iné problémy súvisiace so životným prostredím
Z58.9	Problém súvis.so životným prostredím,b.n.
Z59.0	Bezdomovstvo
Z59.1	Neprimerané bývanie
Z59.2	Nezhody so susedmi, nájomníkmi a vlastníkom
Z59.3	Problémy súvisiace s bývaním v ubytovacom zariadení
Z59.4	Nedostatok primeranej potravy
Z59.5	Extrémna chudoba
Z59.6	Nízky príjem
Z59.7	Nedostatočné soc.poistenie a soc.starostlivosť
Z59.8	Iné problémy súvis.s bývaním a ekonomickou situáciou
Z59.9	Problém súvis.s bývaním a ekonomickou situáciou,b.n.
Z60.0	Problémy s prispôsobením sa zmenám životného cyklu
Z60.1	Atypická rodičovská situácia
Z60.2	Osamelo žijúca osoba
Z60.3	Ťažkosti s kultúrnou asimiláciou
Z60.4	Sociálne vylúčenie a odvrhnutie
Z60.5	Terč diskriminácie a perzekúcie
Z60.8	Iné problémy súvisiace so sociálnym prostredím
Z60.9	Problém súvis.so soc.prostredím,b.n.
Z61.0	Strata láskyplného vzťahu v detstve
Z61.1	Premiestnenie z domova v detstve
Z61.2	Zmena rodinných vzťahov v detstve
Z61.3	Udalosti vedúce k strate sebaúcty v detstve
Z61.4	Probl.súvis.s údaj.pohl.zneuž.dieť.os.z okr.prim.star.
Z61.5	Probl.súvis.s údaj.pohl.zneuž.dieť.os.mimo okr.prim.star.
Z61.6	Problémy súvisiace s údajným fyzickým zneužitím dieťaťa
Z61.7	Osobná desivá skúsenosť v detstve
Z61.8	Iné negatívne udalosti v detstve
Z61.9	Negatívna udalosť v detstve, bližšie neurčená
Z62.0	Nedostatočný rodičovský dozor a kontrola
Z62.1	Nadmerná rodičovská ochrana
Z62.2	Ústavná výchova
Z62.3	Nepriateľstvo voči dieťaťu, dieťa ako obetný baránok
Z62.4	Emočné zanedbávanie dieťaťa
Z62.5	Iné problémy súvisiace so zanedbávaním výchovy
Z62.6	Neprim.rodič.nátlak a iné abnor.spôsoby výchovy
Z62.8	Iné bližšie určené problémy súvisiace s výchovou
Z62.9	Problém súvisiaci s výchovou, bližšie neurčený
Z63.0	Problémy vo vzťahu medzi manželmi alebo partnermi
Z63.1	Problémy vo vzťahu s rodičmi a svokrovcami
Z63.2	Neprimeraná rodinná podpora
Z63.3	Neprítomnosť člena rodiny
Z63.4	Zmiznutie a smrť člena rodiny
Z63.5	Rozpadnutie rodiny odlúčením a rozvodom
Z63.6	Príbuzný odkázaný na domácu starostlivosť
Z63.7	Iné stres.život.udal.postih.rodinu a domácnosť
Z63.8	Iné bliž.ur.probl.úvis.so skup.prim.star.
Z63.9	Problémy súvis.so skup.prim.star.,b.n.
Z64.8	Iné kont.prílež.vo vzťahu k urč.psychosoc.okol.
Z65.0	Odsúd.v civil.a trestnom procese bez uväznenia
Z65.1	Uväznenie a iné zadržanie
Z65.2	Problémy súvisiace s prepustením z väzenia
Z65.3	Problémy súvisiace s inými právnymi okolnosťami
Z65.4	Obeť kriminálneho činu a terorizmu

Z65.5	Vystav.pohrome, vojne a i.prejavom nepriateľstva
Z65.8	Iné bliž.ur.problémy súvis.s psychosoc.okol.
Z65.9	Problém súvis.s bliž.neu.psychosoc.okol.
Z70.0	Poradenstvo súvisiace s pohlavným postojom
Z70.1	Porad.súvis.s pac.pohla.správaním a orientáciou
Z70.2	Porad.súvis.s pohl.správ. a orient.tretej osoby
Z70.3	Porad.súvis.s komb.probl.pohla.postoja, správ. a orient.
Z70.8	Iné sexuologické poradenstvo
Z70.9	Sexuologické poradenstvo, bližšie neurčené
Z71.0	Osoba radiaca sa v záujme inej osoby
Z71.1	Osoba so strachom z choroby, ktorá nebola dokázaná
Z71.2	Osoba žiadajúca vysvetlenie laboratórnych nálezov
Z71.3	Diétne poradenstvo a dohľad
Z71.4	Poradenstvo a dohľad pri abúze alkoholu
Z71.5	Poradenstvo a dohľad pri abúze drog
Z71.6	Poradenstvo pri abúze tabaku
Z71.7	Poradenstvo súvis.vírus.ľud. Imun.nedostat. [HIV]
Z71.8	Iné bližšie určené poradenstvo
Z71.9	Poradenstvo, bližšie neurčené
Z72.0	Problémy v súvislosti s užívaním tabaku
Z72.1	Problémy v súvislosti s užívaním alkoholu
Z72.2	Problémy v súvislosti s užívaním návykových látok
Z72.3	Problémy v súvis. nedost.telesného pohybu
Z72.4	Problémy v súvis.s nevh.diétou a stravov.návykmi
Z72.5	Vysoko rizikové pohlavné správanie
Z72.6	Hazardné hráčstvo a stávkovanie
Z72.8	Iné problémy súvisiace so spôsobom života
Z72.9	Problémy súvis.so spôsobom života,b.n.
Z73.0	Syndróm vyhorenia [burn-out syndróm]
Z73.1	Zvýraznenie osobnostných čŕt
Z73.2	Nedostatok odpočinku a voľného času
Z73.3	Stres, nezatriedený inde
Z73.4	Nedostatočná sociálna zručnosť, nezatriedená inde
Z73.5	Konflikt sociálnej úlohy, nezatriedený inde
Z73.6	Obmedzenie aktivít zapríčinené neschopnosťou (disability)
Z73.8	Iné problémy súvis. s ťažkosťami so zvládnutím života
Z73.9	Problémy súvis.s ťažkosťami so zvládnutím života,b.n.
Z74.0	Potreba pomoci zapríčinená zníženou pohyblivosťou
Z74.1	Potreba pomoci inej osoby
Z74.2	Potreba pom.doma,prič.nik.v dom.nie je schop.star.poskyt.
Z74.3	Potreba stáleho dohľadu
Z74.8	Iné problémy súvis. so závislosťou od opatrovateľa
Z74.9	Problém súvis.so závislosťou od opatrovateľa,b.n.
Z75.0	Zdravotné služby nedostupné v domácom prostredí
Z75.1	Osoba čakajúca inde na prijatie do vhodného zariadenia
Z75.2	Čakacia doba na vyšetrenie a liečbu
Z75.3	Nedostupnosť a neprístupnosť zdravotníckych služieb
Z75.4	Nedostupnosť a neprístupnosť iných pomocných služieb
Z75.5	Starostlivosť počas dovolenky
Z75.60	Vykonaná reg.na org.transpl.b.vys.st.nalieh.:oblička
Z75.64	Vykon.reg.na org.transpl.b.vys.st.nalieh.:oblička-pankr.
Z75.65	Vykonaná reg.na org.transpl.b.vys.st.nalieh.:pankreas
Z75.66	Vykonaná reg.na org.transpl.b.vys.st.nalieh.:tenké črevo
Z75.67	Vykonaná reg.na org.transpl.b.vys.st.nalieh.:pečeň
Z75.68	Vykonaná reg.na org.transpl.b.vys.st.nalieh.:iný orgán
Z75.69	Vykonaná reg.na org.transpl.b.vys.st.nalieh.:b.n.orgán
Z75.70	Vykonaná reg.na org.transpl.s vys.st.nalieh.:oblička
Z75.74	Vykon. reg.na org.transpl.s vys.st.nalieh.:oblička-pankr.
Z75.75	Vykonaná reg.na org.transpl.s vys.st.nalieh.:pankreas
Z75.76	Vykonaná reg.na org.transpl.s vys.st.nalieh.:tenké črevo
Z75.77	Vykonaná reg.na org.transpl.s vys.st.nalieh.:pečeň
Z75.78	Vykonaná reg.na org.transpl.s vys.st.nalieh.:iný orgán
Z75.79	Vykonaná reg.na org.transpl.s vys.st.nalieh.:b.n.orgán
Z75.8	Iné prob.súvis.s možn.zdrav.star./s i.zdrav.opaterou
Z75.9	Bliž.neu.prob.súvis.s možn.zdrav.star./s i.zdrav.opaterou
Z76.0	Vydanie opakovaného receptu
Z76.1	Lekársky dohľad a starostlivosť o najdúcha
Z76.2	Lek.dohľad a star.o i.zdravé dojča a dieťa
Z76.3	Zdravá osoba sprevádzajúca chorého
Z76.4	Iný obyvateľ zariad.opatr.star.
Z76.5	Simulant (vedomá simulácia)
Z76.8	Osoba,ktorá vyhľad.zdrav.služby za i,b.u.okolností
Z76.9	Osoba,ktorá vyhľad.zdrav.služby za b.n.okolností
Z80.0	Zhubný nádor tráviacich orgánov v rodinnej anamnéze
Z80.1	Zhub.nád.priedušn.,priedušiek a pľúc v rod.anam.
Z80.2	Zhub.nád.i.dých.a vnútrohrud.org.v rod.anam.
Z80.4	Zhubný nádor pohlavných orgánov v rodinnej anamnéze
Z80.5	Zhubný nádor močovej sústavy v rodinnej anamnéze
Z80.6	Leukémia v rodinnej anamnéze
Z80.7	Zhubné nád.lymf.,krvotv.a príbuz.tkan.v rod.anam.
Z80.8	Zhub.nád.i.org./systémov v rod.anam.
Z80.9	Zhubný nádor v rodinnej anamnéze, bližšie neurčený
Z81.0	Duševná zaostalosť v rodinnej anamnéze
Z81.1	Abúzus alkoholu v rodinnej anamnéze
Z81.2	Abúzus nikotínu v rodinnej anamnéze
Z81.3	Abúzus iných psychoaktívnych látok v rod.anam.
Z81.4	Abúzus iných látok v rodinnej anamnéze
Z81.8	Iné poruchy psychiky a správania v rod.anam.
Z82.0	Epilepsia a iné chor.nerv.súst. v rod.anam.
Z82.1	Slepota a strata zraku v rodinnej anamnéze
Z82.2	Hluchota a strata sluchu v rodinnej anamnéze
Z82.3	Porážka v rodinnej anamnéze
Z82.4	Ischem.chor.srdca a iné chor.obeh.súst. v rod.anam.
Z82.5	Astma a iné chron.chor.dol.dých.ciest v rod.anam.
Z82.6	Artrit.i.chor.sval. a kostr.súst. a spoj.tkan.v rod.anam.
Z82.7	Vrod.chyby, defor. a chromoz.anomálie v rod.anam.
Z82.8	Iné postih.a chron.chor.vedúce k inval.v rod.anam.
Z83.0	Chor.zapr.vírus.ľud.imun.nedostat.[HIV] v rod.anam.
Z83.1	Iné infek./paraz.choroby v rod.anam.
Z83.2	Chor.krv.a krvotv.org.a niekt.por.,týk.sa imun.v rod.anam.
Z83.3	Diabetes mellitus v rodinnej anamnéze
Z83.4	Iné endokr.,nutričné a metab.choroby v rod.anam.
Z83.5	Očné a ušné choroby v rodinnej anamnéze
Z83.6	Choroby dýchacej sústavy v rodinnej anamnéze
Z83.7	Choroby tráviacej sústavy v rodinnej anamnéze
Z84.0	Choroby kože a podkož. tkaniva v rod.anam.
Z84.1	Choroby obličiek a močovodov v rodinnej anamnéze
Z84.2	Iné choroby moč.pohl.súst. rod.anam.
Z84.3	Pokrvnosť v rodinnej anamnéze
Z84.8	Iné bližšie určené choroby v rodinnej anamnéze
Z86.0	Iné nádory v osobnej anamnéze
Z86.1	Infekčné a parazitové choroby v osobnej anamnéze
Z86.2	Chor.krvi/krvotv.org.a niekt.por.,týk.sa imun.v osb.anam.
Z86.3	Endokrinné,nutričné a metab.chor.v os.anamn.
Z86.4	Abúzus psychoaktívnych látok v osobnej anamnéze
Z86.5	Iné poruchy psychiky a správania v osobnej anamnéze
Z86.6	Choroba nervového systému a zmysl.org.v os.anamn.
Z86.7	Choroby obehovej sústavy v osobnej anamnéze
Z87.0	Choroby dýchacej sústavy v osobnej anamnéze
Z87.1	Choroby tráviacich orgánov v osobnej anamnéze
Z87.2	Choroby kože a podkožného tkaniva v osob.anam.
Z87.3	Choroba sval.a kostr.súst.a spojiv.tkan.v osob.anam.
Z87.4	Choroby močovopohlavnej sústavy v osobnej anamnéze
Z87.5	Kompl.gravidity,pôr.a šestonedelia v osob.anam.
Z87.6	Niektoré patolog.stavy v perinat.obd.v osob.anam.
Z87.7	Vrod.chyby,defor. a chrom.anomálie v osob.anam.
Z87.8	Iné bližšie určené choroby v osobnej anamnéze
Z88.0	Alergia na penicilín v osobnej anamnéze
Z88.1	Alergia na iné antibiotiká v osobnej anamnéze
Z88.2	Alergia na sulfonamidy v osobnej anamnéze
Z88.3	Alergia na iné protiinfekčné lieky v osob.anam.
Z88.4	Alergia na anestetiká v osobnej anamnéze
Z88.5	Alergia na opiáty v osobnej anamnéze
Z88.6	Alergia na analgetiká v osobnej anamnéze
Z88.7	Alergia na sérum a vakcínu v osobnej anamnéze
Z88.8	Alergia na i.liek.,liečb.a biol.aktív.lát.v osob.anam.
Z88.9	Alergia na b.n.liek.,liečb.a biol.aktív.lát.v osob.anam.
Z89.0	Získané chýbanie prsta (prstov,vr.palca),jednostranné
Z89.1	Získané chýbanie ruky a zápästia
Z89.2	Získané chýbanie hornej končatiny nad zápästím

Z89.3	Získané chýbanie oboch HK na akejkoľvek úr.
Z89.4	Získané chýbanie nohy a členka
Z89.5	Získané chýbanie DK v úr.kol./pod kol.,jednostranné
Z89.6	Získané chýbanie DK nad kol.,jednostranné
Z89.7	Získané chýbanie oboch DK(kt.koľvek úr.,okr.prstov)
Z89.8	Získané chýbanie HK a DK (kt.koľvek úr.)
Z89.9	Získané chýbanie končatiny, bližšie neurčené
Z90.0	Získané chýbanie časti hlavy a krku
Z90.4	Získané chýbanie iných častí tráviacej sústavy
Z90.6	Získané chýbanie iných orgánov močovej sústavy
Z90.7	Získané chýbanie pohlavného orgánu (orgánov)
Z90.8	Získané chýbanie iných orgánov
Z91.0	Alergia na i.lát.ako liek.a biol.lát.v osob.anam.
Z91.1	Nedodržiavanie liečb.a liečb.ho režimu v os.anam.
Z91.2	Nedostatočná osobná hygiena v osobnej anamnéze
Z91.3	Nezdravý spánkový cyklus v osobnej anamnéze
Z91.4	Psychická trauma v osob.anam.,n.i.
Z91.5	Samopoškodenie v osobnej anamnéze
Z91.6	Iná fyzická trauma v osobnej anamnéze
Z91.8	Iné bliž.ur.rizikové faktory,n.i.
Z92.0	Antikoncepcia v osobnej anamnéze
Z92.1	Dlhodobé (súčasné)užív.antikoagulancií v osob.anam.
Z92.2	Dlhodobé (súčasné)užív.i.liekov v osob.anam.
Z92.3	Rádioterapia v osobnej anamnéze
Z92.4	Veľký chir.výk.v osob.anam.,n.i.
Z92.5	Rehabilitačné opatrenia v osobnej anamnéze
Z92.6	Chemoterapia pre zhubný nádor v osobnej anamnéze
Z92.8	Iná liečba v osobnej anamnéze
Z92.9	Liečba v osobnej anamnéze, bližšie neurčená
Z93.0	Stav s predtým vytvorenou tracheostómiou
Z93.1	Stav s predtým vytvorenou gastrostómiou
Z93.2	Stav s predtým vytvorenou ilestómiou
Z93.3	Stav s predtým vytvorenou kolostómiou
Z93.4	Stav s predtým umelo vytvor.yústením gastrointest.súst.
Z93.5	Stav s predtým vytvorenou cystostómiou
Z93.6	Stav s predtým vytvor.i.umelým vyústením moč.súst.
Z93.80	Stav s predtým vytvorenou hrudníkovou stómiou
Z93.88	Stav s predtým umelo vytvoreným iným vyústením
Z93.9	Stav s predtým umelo vytvor.vyústením,b.n.
Z94.9	Stav po traspl.orgánu/tkan. b.n.
Z95.1	Stav po implantácii aortokoron.bajpasu pomocou štepu
Z95.5	Stav po implantácii koron.angioplastického impl. a štepu
Z96.2	Stav po implant.ušných a audiologických implantátov
Z96.3	Stav po implantácii umelého hrtana
Z96.4	Stav po implantácii endokrinného implantátu
Z96.5	Stav po implant.implantátov zub.koreňa/sánk.implantátov
Z96.7	Stav po implant.i.kostného a šľachového implantátu
Z96.80	Stav po implantácii bronchového stentu
Z96.81	Stav po implantácii tracheového stentu
Z96.88	Stav po implant.iných.bliž.ur.funkč.implantátov
Z97.0	Stav po implantácii umelého oka
Z97.2	Stav po implant.zubnej protetickej pom.(kompl ./čiast.)
Z97.3	Prítomnosť okuliarov a kontaktných šošoviek
Z97.4	Prítomnosť vonkajšej načúvacej pomôcky
Z97.5	Stav po implant.(vnútromater.)antikoncep.telieska
Z97.8	Stav po implantácii iných bližšie určených pomôcok
Z98.0	Stav po vytvorení črevného bajpasu alebo anastomózy
Z98.1	Artrodéza
Z98.2	Stav po implantácii pom.na drenáž mozgovomiechového moku
Z98.8	Iné bližšie určené pooperačné stavy
Z99.0	Závislosť od aspirátora
Z99.1	Závislosť od respirátora
Z99.2	Závislosť od obličkovej dialýzy
Z99.3	Závislosť od invalidného vozíka
Z99.8	Závislosť od i.pomocných prístrojov/pomôcok
Z99.9	Závislosť od pomocného prístroja/pom.,b.n.

ADRG Z01 OP výkony pri iných stavoch, ktoré ľ erpajú zdroje na zdravotnú starostlivosť

GENOR

DRG Z01A OP výkony pri iných stavoch, ktoré ľ erpajú zdroje na zdravotnú starostlivosť, s komplexným výkonom alebo s komplikujúcou kon ľ telácioou

Výk. v tabuľke Z01-1 alebo Komplikujúce kon ľ telácie I

DRG Z01B OP výkony pri iných stavoch, ktoré ľ erpajú zdroje na zdravotnú starostlivosť, bez komplexného výkonu alebo bez komplikujúcej kon ľ telácie

Výkon Z01-1

5a110	Resekcia nádoru klivu (Blumenbachi)
5a111	Resekcia nádoru klenby lebky
5a112.2	Res.intrakraniál.meningeómu z konvexity mozgu
5a112.d	Res.intrakraniálneho parasigitálneho meningeómu
5a112.e	Res.intrakraniálneho meningeómu spodiny lebečnej
5a112.f	Resekcia intrakraniálneho meningeómu v obl.krídla
5a112.g	Res.intrakraniálneho meningeómu mozgovej komory
5a112.h	Resek.intrakran.meningeómu rast.extraintrakraniál.
5a113.j	Resekcia gliomu z mozg.hemis,mikrochir.s neuronavig.
5a113.k	Resekcia gliomu z mozg.hemis,mikroch.b.neuronavig.
5a113.m	Resekcia gliomu z mozg.hemis,neuro-esk.s neuronavig.
5a113.n	Resekcia gliomu z mozg.hemis,neuro-esk.b.neuronavig.
5a114.j	Resekcia gliomu z mozočka,mikroch.s neuronavig.
5a114.k	Resekcia gliomu z mozočka,mikroch.b.neuronavig.
5a114.m	Resekcia gliomu z mozočka,neuro-esk s neuronavig
5a114.n	Resekcia gliomu z mozočka,neuro-esk.b.neuronav
5a115.j	Resek.intrakr.neuroepit.TU z elokvent.obl,mikroch.s neuronav.
5a115.k	Res.intrakr.neuroep.TU z elokvent.obl,mikroch.bez neuronav.
5a115.m	Res.intrakr.neuroep.TU z elokvent.obl,neuro-esk.s neuronav.
5a115.n	Res.intrakr.neuroep.TU z elokvent.obl,neuro-esk.b.neuronav.
5a116.j	Res.intrak.neuroepit.TU boč.kom.a IV.moz.k,mikroch.s neuron
5a116.k	Res.intrak.neuroepit.TU boč.kom.a IV.moz.k,mi-ch.b.neuronav
5a116.m	Res.intrak.neuroe.TU boč.k.a IV.mozg.k,neuro-esk.s neuronav
5a116.n	Res.intrakr.neuroe.TU boč.k.a IV.mozg.k,neuro-esk.b.neuron
5a117.j	Resekcia TU z hlb.štrukt.mozgu,mikroch.s neuronav.
5a117.k	Resekcia TU z hlb.štrukt.mozgu,mikrochir.bez neuronav.
5a117.m	Resekcia TU z hlb.štrukt.mozgu,neuroendoskop.s neuronav.
5a117.n	Resekcia TU z hlb.štrukt.mozgu,neuroendoskop.bez neuronav.
5a118.j	Resek.intrakran.metastázy,mikrochir.s neuronavigáciou
5a118.k	Resek.intrakran.metastázy,mikrochir.bez neuronavig.
5a118.m	Resek.intrakran.metastázy,neuroendoskop.s neuronavig.
5a118.n	Resek.intrakraniál.metastázy,neuroendosk.bez neuronavig.
5a119	Resekcia nádorov spodiny lebečnej
5a11a.0	Resek.kontúz.lož.mozgu s kraniotómiou s ICP monitoringom
5a11a.1	Resek.kontúz.lož.mozgu s kraniotómiou bez ICP monitoringu
5a11b.0	Resek.kontúz.lož.mozgu s kraniektómiou s ICP monitoringom
5a11b.1	Resek.kontúz.lož.mozgu s kraniektómiou bez ICP monitoringu
5a11c.3	Resekcia schwanómu n. III. intrakraniálne cez labyrint
5a11c.4	Resekcia schwanómu n. IV. intrakraniálne cez labyrint
5a11c.5	Resekcia schwanómu n. V. intrakraniálne cez labyrint

5a11c.6	Resekcia schwanómu n. VI. intrakraniálne cez labyrint
5a11c.7	Resekcia schwanómu n. VII. intrakraniálne cez labyrint
5a11c.8	Resekcia schwanómu n. VIII. intrakraniálne cez labyrint
5a11c.9	Resekcia schwanómu n. IX. intrakraniálne cez labyrint
5a11c.a	Resekcia schwanómu n. X. intrakraniálne cez labyrint
5a11c.b	Resekcia schwanómu n. XI. intrakraniálne cez labyrint
5a11c.c	Resekcia schwanómu n. XII. intrakraniálne cez labyrint
5a11d.3	Resekcia schwanómu n. III. Intrakraniál.retrosigmoidálne
5a11d.4	Resekcia schwanómu n. IV. intrakraniál.retrosigmoidálne
5a11d.5	Resekcia schwanómu n. V. intrakraniál.retrosigmoidálne
5a11d.6	Resekcia schwanómu n. VI. intrakraniál.retrosigmoidálne
5a11d.7	Resekcia schwanómu n. VII. intrakraniál.retrosigmoidálne
5a11d.8	Resekcia schwanómu n. VIII. intrakraniál.retrosigmoidálne
5a11d.9	Resekcia schwanómu n. IX. intrakraniál.retrosigmoidálne
5a11d.a	Resekcia schwanómu n. X. intrakraniál.retrosigmoidálne
5a11d.b	Resekcia schwanómu n. XI. intrakraniál.retrosigmoidálne
5a11d.c	Resekcia schwanómu n. XII. intrakraniál.retrosigmoidálne
5a11e.3	Resekcia schwanómu n. III. intrakraniál.kombinovane
5a11e.4	Resekcia schwanómu n. IV. intrakraniál.kombinovane
5a11e.5	Resekcia schwanómu n. V. intrakraniál.kombinovane
5a11e.6	Resekcia schwanómu n. VI. intrakraniál.kombinovane
5a11e.7	Resekcia schwanómu n. VII. intrakraniál.kombinovane
5a11e.8	Resekcia schwanómu n. VIII. intrakraniál.kombinovane
5a11e.9	Resekcia schwanómu n. IX. intrakraniál.kombinovane
5a11e.a	Resekcia schwanómu n. X. intrakraniál.kombinovane
5a11e.b	Resekcia schwanómu n. XI. intrakraniál.kombinovane
5a11e.c	Resekcia schwanómu n. XII. intrakraniál.kombinovane
5a11f.3	Resekcia schwanómu n. III. intrakraniál.strednou jamou
5a11f.4	Resekcia schwanómu n. IV. intrakraniál.strednou jamou
5a11f.5	Resekcia schwanómu n. V. intrakraniál.strednou jamou
5a11f.6	Resekcia schwanómu n. VI. intrakraniál.strednou jamou
5a11f.7	Resekcia schwanómu n. VII. intrakraniál.strednou jamou
5a11f.8	Resekcia schwanómu n. VIII. intrakraniál.strednou jamou
5a11f.9	Resekcia schwanómu n. IX. intrakraniál.strednou jamou
5a11f.a	Resekcia schwanómu n. X. intrakraniál.strednou jamou
5a11f.b	Resekcia schwanómu n. XI. intrakraniál.strednou jamou
5a11f.c	Resekcia schwanómu n. XII. intrakraniál.strednou jamou
5a120.0	Evak.subdurál.akút.hematómu s kraniot.s ICP monitor.
5a120.1	Evak.subdurál.akút.hematómu s kraniot.bez ICP monitor.
5a121.0	Evak.subdurál.akút.hematómu s kraniekt.s ICP monitor.
5a121.1	Evak.subdurál.akút.hematómu s kraniekt.bez ICP monitor.
5a122.0	Evak.subdurál.subakút.hematómu s kraniot.s ICP monitor.
5a122.1	Evak.subdurál.subakút.hematómu s kraniot.bez ICP monitor.
5a123.0	Evak.subdurál.subakút.hematómu s kraniekt.s ICP monitor.
5a123.1	Evak.subdurál.subakút.hematómu s kraniekt.bez ICP monitor.
5a124.0	Evak.subdurál.chron.hematómu s kraniot.s ICP monitor.
5a124.1	Evak.subdurál.chron.hematómu s kraniot.bez ICP monitor.
5a125.0	Evak.subdurál.chron.hematómu s kraniekt.s ICP monitor.
5a125.1	Evak.subdurál.chron.hematómu s kraniekt.bez ICP monitor.
5a126.2	Evak.epidurál.hemat.s kraniot.bez revízie intradur.priest.
5a126.3	Evak.epidurál.hemat.s kraniot.s revíziou intradur.priest.
5a127.2	Evak.epidur.hemat.s kraniekt.bez revízie intradur.priest.
5a127.3	Evak.epidurál.hemat.s kraniekt.s revíziou intradur.priest.
5a128.4	Evak.intracerebr.poúraz.hemat.bez hemocefalu,supratent.
5a128.5	Evak.intracerebr.poúraz.hemat.s hemocefalom,supratent.
5a128.6	Evak.intracerebr.poúraz.hemat.bez hemocefalu,infratent.
5a128.7	Evak.intracerebr.poúraz.hemat.s hemocefalom, infratent.
5a129.0	Evak.subdurál.akút.hematómu návrtom s ICP monitor.
5a129.1	Evak.subdurál.akút.hematómu návrtom bez ICP monitor.
5a12a.0	Evak.subdurál.subakút.hemat. návrtom s ICP monitor.
5a12a.1	Evak.subdurál.subakút.hemat.návrtom bez ICP monitor.
5a12b.0	Evak.subdurál.chron.hematómu návrtom s ICP monitor.
5a12b.1	Evak.subdurál.chron.hematómu návrtom bez ICP monitor.
5a12c.8	Evakuácia subdurálneho hematómu bez drenáže
5a12c.9	Evakuácia subdurálneho hematómu s drenážou
5a12d.4	Evak.intracerebr.spontán.hemat.bez hemocefalu,supratent.
5a12d.5	Evak.intracerebr.spontán.hemat.s hemocefalom,supratent.
5a12d.6	Evak.intracerebr.spontán.hemat.bez hemocefalu,infratent.
5a12d.7	Evak.intracerebr.spontán.hemat.s hemocefalom,infratent.
5a132.7	Mikrovaskulár.dekompresia n.VII. v zad.jame lebečnej
5a132.8	Mikrovaskulár.dekompresia n.VIII. v zad.jame lebečnej
5a132.9	Mikrovaskulár.dekompresia n.IX. v zad.jame lebečnej
5a190.0	Exstirpácia nádoru klenby lebky v čelovej oblasti
5a190.1	Exstirpácia nádoru klenby lebky v okcipitoparietál.oblasti
5a190.2	Exstirpácia nádoru klenby lebky v subokcipitálnej oblasti
5a190.3	Exstirpácia nádoru klenby lebky v oblasti orbity
5a190.4	Exstirpácia nádoru klenby lebky v pterionálnej oblasti
5a191	Subfrontálna kraniotómia s resekciou nádoru rinobázy
5a192	Exstirpácia iného nádoru zad.jamy retrosigmoid.prístupom
5a193	Exstirpácia nádoru infratemporálnej oblasti
5a194.e	Operácia encefalokély spodiny lebečnej
5a194.f	Operácia encefalokély inej časti ako spodiny
5a195	Dekompresívna kraniektómia bez uloženia kosti
5a196	Drenáž subdurálnej tekutiny
5a197.1	Externá komorová drenáž
5a197.2	Externá lumbálna drenáž
5a198.1	Trepanopunkcia mozg.cysty/abscesu,supratent:1 ložisko
5a198.9	Trepanopunkcia mozg.cysty/abscesu,supratent:viac ložísk
5a199.1	Trepanopunkcia mozg.cysty /abscesu,infratent:1 ložiško
5a199.9	Trepanopunkcia mozg.cysty/abscesu,infratent:viac ložísk
5a19c.81	Exstirpácia neurinómu n. VIII. cez labyrint
5a19c.82	Exstirpácia neurinómu n. VIII., retrosigmoidálne
5a19f.8	Exstirpácia neurinómu n.VIII strednou jamou
5a19g	Disekcia n. VIII. s labyrintektómiou
5a19k.0	Kraniektómia pri kraniostenóze,sagitálny šev
5a19k.1	Kraniektómia pri kraniostenóze,koronárny šev
5a19k.2	Kraniektómia pri kraniostenóze,metopický šev
5a19k.3	Kraniektómia pri kraniostenóze,kombinácia viacerých švov
5a19m.4	Rekraniotómia pre hematóm
5a19m.5	Rekraniotómia pre infekciu
5a19m.6	Rekraniotómia pre hygróm
5a19s	Operácie mozgu pri epilepsii
5a19t	Stereotaktická implantácia rádioaktívneho izotopu
5a202	Extra-intrakraniálna tepenná anastomóza
5a203	Implantácia antisyfonu
5a204.0	Ventrikulo.perit.drenáž prog.sh,b.protis.jed
5a204.1	Ventrikuloperit.dren.program.shunt,s protisifon.jed
5a204.2	Ventrikuloperit.dren.,neprogram.sh,b.protisifon.j.
5a204.3	Ventrikuloperit.drenáž,neprog.sh,s protisifon.j.
5a204.4	Ventrikuloatri.dren.,prog.shunt,b.protis.jedn.
5a204.5	Ventrikuloatri.dren.,prog.sh,s protisifon.jedn.
5a204.6	Ventrikuloatri.dren.,neprogr.sh,b.protis.j.
5a204.7	Ventrikuloatri.dren.,neprog.sh,s protis.j.
5a205.0	Zavedenie V-P shuntu
5a205.1	Zavedenie V-A shuntu
5a206	Zavedenie dočasného intraluminálneho shuntu
5a208	Implantácia kmeňová
5a209.0	Pripoj.vonk.test.p.pri kortik.mozg.stimul.Th.chr.neutíš.bol
5a209.1	Defin.impl.neurostim.zar.do podkož.p.kort.mozg.stimul.
5a20a	Endoskopická ventrikulostómia III.
5a20b.0	Implantácia ventrikulárnej komôrky,frontálne
5a20b.1	Implantácia ventrikulárnej komôrky,okcipitálne
5a20b.2	Implantácia ventrikulárnej komôrky,temporálne
5a20b.3	Implantácia ventr.komôrky,zaved.Ommayovho rezervoáru
5a20c	Revízna operácia bázy lebky pre likvoreu
5a20d	Ventrikulo-cisternoanastomóza podľa Torkildsena
5a20e.0	Prim.exstirp.kavernóz.malform.mozgu supratent.s neuronav.
5a20e.1	Prim.exstirp.kavernóz.malf.mozgu supratent.bez neuronav.
5a20e.2	Prim.exstirpácia kavernóz.malf.mozgu infratent.s neuronavig.
5a20e.3	Prim.exstirp.kavernóz.malf.mozgu infratent.bez neuronav.
5a20e.4	Prim.exstirp.kaver.malf.mozgu v obl.mozg.kmeňa s neuronav.
5a20e.5	Prim.exstirp.kaver.malf.mozgu v obl.mozg.kmeňa bez neuron.
5a20e.6	Exstirp.kaver.malform.mozgu pri recidíve supratent.s neuron.
5a20e.7	Exstirp.kaver.malform.mozgu pri recid.supratent.bez neuron.
5a20e.8	Exstirp.kaver.malform.mozgu pri recidíve infratent.s neuron.
5a20e.9	Exstirp.kaver.malform.mozgu pri recid.infratent.bez neuron.
5a20e.a	Exstir.kaver.malf.mozgu pri rec.v obl.mozg.kmeňa s neuron.
5a20e.b	Exstir.kaver.malf.mozgu pri rec.v obl.mozg.kmeňa bez neuron
5a20f.0	Ošetrenie aneuryzmy mozgovej tepny s krvácaním:1 klip
5a20f.1	Ošetrenie aneuryzmy mozg.tepny s krvác:viac klipov

5a20f.2	Ošetrenie aneuryzmy mozg.tepny bez krvác:1 klip
5a20f.3	Ošetrenie aneuryzmy mozg.tepny bez krvác:viac klipov
5a20g.4	Resek.arteriovenóz.malform.mozgu s krvác.s použ.klipov
5a20g.5	Resek.arteriovenóz.malform.mozgu s krvác.bez použ.klipov
5a20g.6	Resek.arterioven.malform.mozgu bez krvác.bez použ.klipov
5a20g.7	Resek.arterioven.malform.mozgu bez krvác.s použ.klipov
5a20h.0	Dekompr.operácia v obl.kraniocer.prech:A.Ch.malf.s duropl.
5a20h.1	Dekompr.OP v obl.kraniocer.prech:A.Ch.malf.s duropl.a p.i.
5a20h.2	Dekompr.OP v obl.kraniocer.prech:iná ako A.Ch.malf.s duropl.
5a20h.3	Dekomp.OP kraniocer.prech:iná ako A.Ch.malf.s duropl.s impl.
5a20j.0	Intrakr.rekonštr.OP bez použ.biolog.lep.s použ.alotranspl.
5a20j.1	Intrakr.rekonštr.OP bez použ.biolog.lep.s použ.autológ.transpl.
5a20j.2	Intrakr.rekonštr.OP bez použ.biolog.lep.s použ.umel.implant.
5a20k.0	Intrakr.rekonštr.OP s použ.biolog.lep.s použ.alotranspl.
5a20k.1	Intrakr.rekonštr.OP s použ.biolog.lep.s použ.autológ.transpl.
5a20k.2	Intrakr.rekonštr.OP s použ.biolog.lep.s použ.umel.implant.
5a20m.0	Uzáv.tvr.pleny mozg/miechy bez biol.lep s použ.alotranspl
5a20m.1	Uzáv.tvr.pleny mozg/miechy bez biol.lep.s použ.autol.tranpls.
5a20m.2	Uzáv.tvr.pleny mozg/miechy bez pou.biol.lep.s pou.umel.impl.
5a20n.0	Uzáv.tvrd.pleny moz./miechy s biol.lep.s použ.alotranspl.
5a20n.1	Uzáv.tvrd.pleny moz./miechy s biol.lep.s použ.autol.transpl.
5a20n.2	Uzáv.tvrd.pleny moz./miechy s biol.lep.s použ.umel.impl.
5a20o	Chirurgické ošetrenie dury
5a20p	Intrak.endarterektóm.a.vertebr./a.carotis/ich hl.vetiev
5a20s	Extrakcia ventrikulárnej komôrky
5a20v	Extrakcia likvorového shuntu
5a210.0	Dekomp.kraniekt.odst.č.kl.leb.k dos.d.dek.m.tk.s ul.k.d.k.b.
5a210.1	Dekomp.kraniekt.odst.č.kl.leb.k dos.dos.d.m.tk.s ul.k.d.b.
5a211.2	Elevácia impres.jedn.zl.lebky s návrt.v obl.klenby b.kraniopl.
5a211.3	Elev.impr.jednod.zlom.lebky s návrt.v ob.klenby s kraniopl.
5a211.4	Elev.impr.jednod.zlom.lebky s návrt.v ob.spod.bez p.kraniopl.
5a211.5	Elev.impr.jednod.zlom.lebky s návrt.v ob.spod.s p.kraniopl.
5a211.6	Elev.impr.jednod.zlom.lebky s návrt.v ob.zad.j.bez p.kraniopl.
5a211.7	Elev.impr.jednod.zlom.lebky s návrt.v ob.zad.j.s p.kraniopl.
5a212.2	Elev.impr.komplik.zlom.lebky v obl.klenby bez kraniopl.
5a212.3	Elev.impres.komplik.zlom.lebky v obl.klenby s kraniopl.
5a212.4	Elev.impr.komplik.zlom.lebky v obl.spod.bez p.kraniopl.
5a212.5	Elev.impr.komplik.zlom.lebky v obl.spod.s p.kraniopl.
5a212.6	Elev.impr.komplik.zlom.lebky v obl.zad.j.bez p.kraniopl.
5a212.7	Elev.impr.komplik.zlom.lebky v obl.zad.j.s p.kraniopl.
5a213	Kraniektóm.a rekonštr.lebky pri zložitých diskrániach
5a214.10	Rekonštr.tvár.skel.bez lebky(od3reg) p.PC[CAD-implantát]
5a214.11	Rekon.mozg.lebky s orbit,temp.al.fr.sín.(do2reg),PC[CAD-imp]
5a214.12	Rekon.mozg.leb,viac.obl.tvár.skel.(od3reg)p.PC[CAD-impl]
5a214.20	Rekon.leb.bez tvár.skel.s alopl.m.,jednoduchý implantát
5a214.21	Rekon.leb.bez tvár.skel.s alopl.m.p.PC[CAD-imp]jedn.defekt
5a214.22	Rek.lebky bez tvár.skel.s alopl.PC[CAD-imp]veľ./kompl.def.
5a214.8	Kranioplastika vlastnou kosťou
5a214.9	Kranioplastika kostným cementom
5a214.a	Kranioplastika biokeramikou
5a214.b	Kranioplastika titanovou sieťkou
5a214.c	Kranioplastika inými materiálmi
5a215.2	Kraniot.a elev.impres.zlom.lebky v obl.klenby b.kraniopl.
5a215.3	Kraniot.a elev.impres.zlom.lebky v obl.klenby s kraniopl.
5a215.4	Kraniot.a elev.impres.zlom.lebky v obl.spod.bez použ.kraniopl
5a215.5	Kraniot.a elev.impres.zlom.lebky v obl.spod.s použ.kraniopl.
5a215.6	Kraniot.a elev.impres.zlom.leb.v obl.zad.jam.b.použ.kraniopl.
5a215.7	Kraniot.a elev.impres.zlom.leb.v obl.zad.jam.s použ.kraniopl
5a215.8a	Imp./vým.liek.p.intravent.inf:funkč.OP.leb,moz,m.bl,p.i.s k.pr
5a215.8b	Imp./vým.liek.p.intrav.inf.:funkč.OP.leb,moz,m.bl,p.i.s p.v.d.p
5a215.8x	Imp./vým.liek.p.intrav.infúziu p.funkč.OP.leb,moz,m.bl: iná
5a215.91	Impl.neurost.pre hlb.mozg.stim.s impl.neurost.el:nedobíj.sy
5a215.92	Impl.neurost.pre hlb.mozg.stim.s impl.neurost.el: dobíjateľ.sy
5a215.a1	Vým.n-stim.pre hlb.mzg.stim.s/bez vým.n-stimul.el:nedobíj.sy
5a215.a2	Vým.n-stim.pre hlb.mzg.stim.s/bez vým.n-stimul.el:dobíjat.sy
5a30f	Impl.liek.pumpy na intratekál.aplik.liečiva do miech.kanála
5a30j	Použ.stabilizač.osteosynt.mat.po plast.defektu neurál.rúry
5a310.10	Impl.liek.pumpy intrat/epidurál.pod.liek:l.pum.s konš.priet.
5a310.11	Impl.liek.pump.intratek/epidurál.pod.liek:progr.liek.pumpa
5a310.1x	Impl.liek.pumpy a intratek./epidurál.podávanie liek:ost.
5a310.4	Revízia.impl.liek.pumpy na intratek./epidurál.pod.liekov
5a311.00	Impl.1 dočas.stimul.epidurál.elektródy na testovanie
5a311.01	Impl.viac dočas.stimul.epidurál.elektród na testovanie
5a311.02	Impl./vým.1 perkut.epidurál.elektr.na trv.stimul.miechy
5a311.03	Impl./vým.viac perkut.epidur.elektr. na trv.stimul.miechy
5a311.04	Impl./vým.1 chir.epidurál.elektr.na trv.stimul.miechy
5a311.05	Impl./vým.viac chir.epidurál.elektr.na trv.stimul.miechy
5a311.06	Imp.multif.elek.do epid./subarachn.pr.perkut,pulz.rádiofr.oš.
5a311.1	Impl./vým.subarachn.elektr.na stimul.pred. koreňov miechy
5a311.40	Impl./vým.neurost.epid.stim.mie:impl/vým.elek.,1-k.p.i.sy b.d
5a311.41	Imp./vým.neurost.epid.st.mie:impl./vým.elek.,viac-k p.i.sy b.d
5a311.42	Imp/vým.neurost.epid.st.mie:impl./vým.elek.,viac-k p.i.sy.dob
5a311.50	Vým.neurost.epid.st.mie.bez potr.výmeny elek.,1-k.p.i.sy b.d.
5a311.51	Vým.neurost.epid.st.mie.bez potr.vým.elektr,viac-k p.i.sy b.d
5a311.52	Vým.neuros.epid.st.mie.bez potr.vým.elek,viac-k p.i.sy.dob.
5a311.6	Impl./vým.neurost.stim.pred.kor.miechy s im/vým.subara.el.
5a311.7	Výmena neurost stim.pred.kor.miechy bez /vým.subarach.el.
5a500	Impl.elektron.stimulátora n.vagus pri lieč.epilepsie
5a508	Impl.neurostim.zar.pri dysfunkcii dol.moč.ciest
5a50t.00	Impl/vým.neurost.PNS impl/vým.el:1-kanál.plne impl.nedobíj
5a50t.01	Impl/vým.neurost.PNS s impl./vým.el:viac-k.plne impl.nedob.
5a50t.02	Impl./vým.neurost.PNS s impl./vým.el:viac-k.plne impl.dobíj.
5a50t.03	Impl./vým.neuros.PNS s impl./vým.el:vág.nervostim.sy
5a50t.04	Impl/vým.neust.PNS impl/vým.el:vág.n.-stim.srd.b.um.sn.v PK
5a50t.05	Impl/vým.neurs.PNS impl/vým.el:vág.n.-stim.srd.s um.sn.v PK
5a50t.06	Impl/vým.neuros.PNS s impl./vým.el:aktivácia baroreceptora
5a50t.10	Vým.neurost.PNS bez vým.elektr:1-kanál.plne impl.nedobíj.
5a50t.11	Vým.neurost.PNS bez vým.el:viac-kanál.plne impl.nedob.
5a50t.12	Vým.neurost.PNS bez vým.el:viac-kanál.sy.dobíj.
5a50t.13	Vým.neurost.PNS bez vým.el:vágový nervostim.sy.
5a50t.14	Vým.neuros.PNS b.vým.el:vág.n.stim.s.srdc.b.vým.sním.v PK
5a50t.15	Vým.neurost.PNS b.vým.el:vág.n.stim.s.srdc.s vým.sním.v PK
5a50t.16	Vým.neurost.PNS bez vým.el.:sy.aktivácie baroreceptora
5a50t.e	Implantácia periférnej neuroprotézy
5a50t.f0	Impl/výmena neurostimul.elektr.pre syst.aktiv.baroreceptora
5a50t.f1	Revíz.neurostimul.elektr.pre systém aktiv.baroreceptora
5b411	Excíz.a res.chor.tk.corp.pineale bez prep.infiltr.sused.tk.
5b412	Excíz.a res.chor.tk.corp.pineale s preparáciou sused.tk.
5b41x	Excízia a resekcia chor.tk.corpus pineale,iná
5b421.10	Tymektómia trancervikálne
5b421.11	Tymektómia torakotomicky
5b421.12	Tymektómia sternotomicky
5b421.13	Tymektómia torakoskopicky
5b421.21	Resekcia týmusu prostredníctvom kolárnej mediastinotómie
5b421.2x	Resekcia týmusu, iná
5b421.4	Maximálna miniinvazívna tymektómia [MMIT]
5b42x	Iné exícízie a resekcie týmusu
5b492	Exstirpácia cysty týmusu
5b49x	Ostatné operácie na týmuse a corpus pineale
5b510	Excíz.a res.chor.tkan.hypofýzy intraselárne,parciálne
5b511	Excíz.a res.chor.tkan.hypofýzy intraselárne,totálne
5b512.0	Mikrochir.res.adenómu hypofýzy kraniotómiou b.neuronavig.
5b512.1	Mikrochir. res.adenómu hypofýzy kraniotómiou s neuronavig.
5b512.2	Esk.resekcia adenómu hypofýzy kraniotómiou b.neuronavig.
5b512.3	Esk.resekcia adenómu hypofýzy kraniotómiou s neuronavig.
5b513.0	Mikrochir.res.adenómu hypofýzy transfedoidál.b.neuronavig.
5b513.1	Mikrochir.res.adenómu hypofýzy transfedoidál.s neuronavig.
5b513.2	Endoskop.res.adenómu hypofýzy transfedoid.bez neuronavig.
5b513.3	Endoskop.res.adenómu hypofýzy transfedoid.s neuronavig.
5b514	Excízia a resek.chor.tkan.hypofýzy extraselárne
5b515	Excíz.a resek.chor.tk.hypofýz.extrasel.s prep.infiltr.sused.tk.
5b516	Excízia a resek.chor.tkan.hypofýzy komb.intra-extraselárne
5b51x	Iná excízia a resekcia chorého tkaniva hypofýzy
5c900↔	Orbitotómia transfrontálnym prístupom
5c901↔	Orbitotómia transkonjuktivál.pred.prístupom
5c902↔	Orbitotómia transkután.pred.prístupom
5c903↔	Orbitotómia transethmoidál.prístupom
5c904↔	Orbitotómia,ostatné
5c90x↔	Orbitotómia bez bližšieho upresnenia
5c933.0↔	Exenterácia orbity bez zav.tk/alopl.m.so zach.kože viečka

5c933.1↔	Exenterácia orbity s transpl.kože so zachov.kože viečka
5c933.2↔	Exenter.orb.s transpl./transpoz.ost.tk.so zach.kože viečka
5c933.3↔	Exenterácia orb.so zaved.alop.mat.so zach.kože viečka
5c933.x↔	Exenterácia orbity so zach.kože viečka,ost.
5c934.0↔	Exenter.orb.bez zav.tk./aloplast.m.bez zach.kože vieč.
5c934.1↔	Exenterácia orbity s transpl.kože bez zachov.kože viečka
5c934.2↔	Exenter.orb.s transpl/transpoz.ost.tk.bez zach.k.vieč.
5c934.3↔	Exenterácia orb.so so zaved.alop.mat.bez zach.kože viečka
5c934.x↔	Exenterácia orbity bez zachovania kože viečka, ost.
5c973↔	Revízia dutiny orbity
5c980↔	Rekonštrukcia steny orbity s orbitoplastikou
5c981↔	Rekonštr.steny orbity s metalic.platňami/implantátmi
5c982↔	Rekonštrukcia steny orbity s aloplast.materiálom
5c983↔	Rekonšt.steny orbity s lalokmi z galea aponeurot.
5c984↔	Rekonštrukcia steny orbity s mikrovaskulár.lalokmi
5c98x↔	Rekonštrukcia steny orbity,ostatné
5c990.0↔	OP výkon na myelínovej pošve n.II.
5c991.0↔	Kostná dekompresia jednej steny orbity
5c991.1↔	Kostná dekompresia dvoch stien orbity
5c991.2↔	Kostná dekompresia troch stien orbity
5c991.x↔	Kostná dekompresia orbity, ostatné
5f307.1	Endoskopická resekcia nádoru klivu (Blumenbachi)
5f30a.1	Endoskop.duraplastika bez CT/MR navigácie
5f30a.2	Endoskop.duraplastika rinobázy s CT/MR navigáciou
5g916.2↔	Rekonštrukcia líca mikrovaskulárnym voľným lalokom
5j122.00↔	Klin./atyp.res.pľúc,torakot.bez lymfadenekt.s použ.svork.
5j122.01↔	Klin./atyp.res.pľúc,torakot.s lymfadenekt.s použ.svork.
5j123.00↔	Klinovitá resekcia pľúc,torakotomicky bez lymfadenekt.
5j123.01↔	Klinovitá resekcia pľúc,torakotomicky s lymfadenekt.
5j123.20↔	Klin.resekcia pľúc,torakosk.bez lymfadenekt.s pou.svork
5j123.21↔	Klin.res.pľúc, torakosk.s lymfadenekt.s pou.svork.
5j124.00↔	Enukleácia pľúcnej lézie,torakotomicky bez lymfadenekt.
5j124.01↔	Enukleácia pľúcnej lézie,torakotomicky s lymfadenekt.
5j124.20↔	Enukleácia pľúcnej lézie,torakoskopicky bez lymfadenekt.
5j124.21↔	Enukleácia pľúcnej lézie,torakoskopicky s lymfadenekt.
5j130.0	Objem redukujúca operácia pľúc,torakotomicky
5j130.1	Objem redukujúca operácia pľúc,bronchoskopicky
5j130.2	Objem redukujúca operácia pľúc,torakoskopicky
5j131.00↔	Segment.res.pľúc,torakotom.bez lymfadenekt.bez pou.svork
5j131.01↔	Segment.res.pľúc,torakotom.s lymfadenekt.bez pou.svork
5j131.20↔	Segment.res. pľúc,torakoskop.bez lymfadenkt.bez pou.svork
5j131.21↔	Segment.res.pľúc,torakoskop.s lymfadenekt.bez pou.svork
5j132.00↔	Segment.res.pľúc,torakot.bez lymfadenkt.s použ.svork
5j132.01↔	Segment.res.pľúc,torakot.s lymfadenkt.s použ.svork
5j132.20↔	Segment.res.pľúc,torakosk.bez lymfadenekt.s pou.svork
5j132.21↔	Segment.res.pľúc,torakosk.s lymfadenekt s pou.svork
5j140.00↔	Lobektómia bez bronchopl.,torakot.bez lymfadenkt.bez p.sv.
5j140.01↔	Lobektómia bez bronchopl.,torakotom.s lymfadenkt.bez p.sv.
5j140.20↔	Lobektómia bez bronchopl.,torakosk.bez lymfadenkt.bez p.sv.
5j140.21↔	Lobektómia bez bronchopl.,torakosk.s lymfadenkt.bez p.sv.
5j141.00↔	Lobektómia bez bronchopl., tkt.bez lymfad. s použ.sv.
5j141.01↔	Lobektómia bez bronchopl.,tkt.s lymfadenkt.s použ.sv.
5j141.20↔	Lobektómia bez bronchopl.,tsk.bez lymfaden.s použ.sv.
5j141.21↔	Lobektómia bez bronchopl.,tsk.s lymfadenkt.s použ.sv.
5j142.10↔	Lobektómia s bronchoplast.,torakotomicky bez lymfadenkt.
5j142.11↔	Lobektómia s bronchoplastikou,torakotomicky s lymfadenkt.
5j142.20↔	Lobektómia s bronchopl.,torakoskopicky bez lymfadenkt.
5j142.21↔	Lobektómia s bronchopl.,torakoskopicky s lymfadenkt.
5j144.00↔	Rozšír.lobektómia,torakotom.bez lymfadenektómie
5j144.01↔	Rozšír.lobektómia,torakotom.s lymfadenektómiou
5j14a.00↔	Bilobektómia bez bronchopl.,torakotomicky bez lymfaden.
5j14a.01↔	Bilobektómia bez bronchopl.,torakotomicky s lymfadenkt.
5j14a.20↔	Bilobektómia bez bronchopl.,torakoskopicky bez lymfaden.
5j14a.21↔	Bilobektómia bez bronchopl.,torakoskopicky s lymfadenkt.
5j14b.00↔	Bilobek.bez bronchopl.,torakot.bez lymfad.s použ.svork.
5j14b.01↔	Bilobek.bez bronchop.,torakot.s lymfade.s použ.svork.
5j14b.20↔	Bilobek.bez bronchopl.,torakosk.bez lymfad.s použ.svork.
5j14b.21↔	Bilobek.bez bronchopl.,torakosk.s lymfad.s použ.svork.
5j14c.11↔	Bilobektómia s bronchoplastikou,torakotom.s lymfadenkt.
5j14c.20↔	Bilobektómia s bronchopl.,torakoskopicky bez lymfaden.
5j14c.21↔	Bilobektómia s bronchopl.,torakoskopicky s lymfadenkt.
5j14e.00↔	Rozšírená bilobektómia,torakotom.bez lymfadenekt.
5j14e.01↔	Rozšírená bilobektómia,torakotomicky s lymfadenekt.
5j14x↔	Iná lobektómia alebo bilobektómia
5j150.00↔	Pneumonektómia,torakotomicky bez lymfadenektómie
5j150.01↔	Pneumonektómia,torakotomicky s lymfadenektómiou
5j151.00↔	Pneumonektómia,torakoskop.bez lymfade.s použ.svork.
5j151.01↔	Pneumonektómia,torakoskopicky s lymfade.s použ.svork.
5j152↔	Pneumonektómia bez bronchoplastiky s použitím svorkovača
5j153↔	Pneumonektómia bez bronchopl.s ručnou sutúrou priedušky
5j154↔	Rozšírená pneumonektómia
5j155↔	Pneumonektómia s resekciou tracheálnej kariny
5j401	Endoskopické zav.stentu do priedušky a veľkých bronchov
5j403	Excízia patolog.lézie tracheobronchiálneho stromu:bsk.
5j406.1	Esk liečba patol.lézií v tracheobronchiál.strome laser
5j406.2	Esk Th patol.lézií v tracheobr.strome elektrokaut.a/al.Ar plazm
5j406.3	Esk Th patolog.lézií v tracheobronch.strome kryoresekciou
5j410.0	Sutúra parenchýmu pľúc,torakotomicky
5j410.2	Sutúra parenchýmu pľúc,torakoskopicky
5j411.00	Uz.bronchopleurál.fistuly,torakotomicky bez použ.svork.
5j411.01	Uz.bronchopleurál. fistuly,torakotomicky s použ.svork.
5j411.1	Uzáver bronchopleurálnej fistuly,bronchoskopicky
5j411.20	Uz.bronchopleurál.fistuly, torakoskopicky bez pou.svork.
5j411.21	Uzáver bronchopleurál.fistuly,torakoskop.s použ.svork.
5j491	Resekcia emfyzémovej buly/systému búl
5j494	Dekompresia tenzných pľúcnych búl,torakoskopicky
5j495.0	OP spontánneho pneumotoraxu,torakotomicky
5j495.2	OP spontánneho pneumotoraxu,torakoskopicky
5j496.50	Impl./vým.endobronchiál.ventil.syst.,endosk.1ventil
5j496.51	Impl./vým.endobron.ventil.syst.,endosk.2vent
5j496.52	Impl./vým.endobron.vent.syst.,endosk.3vent
5j496.53	Impl./vým.endobron.vent.syst.,endosk.4vent
5j496.54	Impl./vým.endobr.vent.syst.,endosk.5/viac vent
5j501	Torakotómia jednoduchá
5j514.0	Otvorená chirurgická mediastinálna lymfadenektómia
5j514.1	Endoskopická mediastinálna lymfadenektómia
5j515.b0	Resekcia nádoru mediastína sternotomicky bez lymfadenek.
5j515.b1	Res.nádoru mediastína sternotomicky s lymfadenektómiou
5j515.c	Resekcia nádoru mediastína,cervikálny prístup
5j515.d	Resekcia nádoru mediastína mediastínoskopicky
5j515.e	Resekcia nádoru mediastína torakoskopicky
5j515.f	Res.nádoru mediastina torakotomicky/zo sternotómie
5j515.x	Resekcia nádoru mediastína,ostatné prístupy
5j520.01↔	Resek.časti steny hrudníka,uzáv.defektu autológ.mat.
5j520.02↔	Resek.časti steny hrudníka,uzáv.defektu alogén.mat.
5j540	Korekcia pectus excavatum s presternál.uloženou pelotou
5j541	Korekcia pectus excavatum s retrosternál.uloženou pelotou
5j542	Korekcia pectus excavatum/pectus carinatum
5j543	Korekcia pectus carinatum s presternál.uloženou pelotou
5j545	Plastika steny hrudníka
5j546.1	Miniinv.korekcia pectus excavatum(Nuss) torakoskopicky
5j547.1	Stabilizácia hrudníka bez použ.osteosynt.mat
5j547.2	Stabilizácia hrudníka s použitím osteosyntetického materiálu
5j549	Torakoplastika
5j54a	Reoperácia po operácii pectus excavatum
5j54b	Reoperácia po operácii pectus carinatum
5j550.0	Plikácia relaxácie bránice zrafovaním,torakotom.
5j550.2	Plikácia relaxácie bránice zrafovaním,torakoskop.
5j553.1	Sutúra bránice,torakotomicky
5j553.2	Sutúra bránice,torakoskopicky
5j553.3	Sutúra bránice,laparotomicky
5j553.4	Sutúra bránice,laparoskopicky
5j554.0	Excízia chorého tkaniva na bránici bez uzáv.aloplastick.mat.
5j554.1	Excízia chorého tkaniva na bránici s uzáv.aloplastickým mat.
5j555.10	Parciálna plastika bránice bez aloplastického materiálu
5j555.11	Parciálna plastika bránice s aloplastickým materiálom
5j555.20	Totálna plastika bránice bez aloplastického materiálu
5j555.21	Totálna plastika bránice s aloplastickým materiálom
5j560.0	Pleurektómia(abrázia),torakotomicky
5j560.2	Pleurektómia(abrázia),torakoskopicky

5j561.0	Pleurodéza a/alebo dekortikácia pľúc,torakotomicky
5j561.2	Pleurodéza a/alebo dekortikácia pľúc,torakoskopicky
5j561.x	Pleurodéza a/alebo dekortikácia pľúc, iná
5j562	Pleurostómia
5j902	Retorakotómia,resternotómia,reoperácia v torakochirurgii
5k510.2	Náhrada aortál.chlopne xenotransplantátom-bioprotézou
5k510.3	Náhrada aortál.chlopne xenotransplantátom bez stentov
5k510.4	Náhrada aortál.chlopne umelou protézou
5k510.5	Náhrada aortál.chlopne samoexpan.xenotranspl.bez šitia
5k510.x	Náhrada aortálnej chlopne, ostatné
5k512.1	Náhrada mitrálnej chlopne,otvorene alotransplantátom
5k512.2	Náhrada mitrál.chlopne,otvorene xenotranspl-bioprot.
5k512.3	Náhr.mitrál.chlop,otvorene xenotransplantátom bez stent.
5k512.4	Náhrada mitrál.chlopne,otvorene umelou protézou
5k512.x	Náhrada mitrál.chlopne, otvorene ostatné
5k513.1	Náhrada mitrál.chlopne,torakoskop.alotransplantátom
5k513.2	Náhrada mitrál.chlopne,torakoskop.xenotranspl-bioprot.
5k513.3	Náhrada mitrál.chlopne,torakoskop.xenotranspl.bez stentov
5k513.4	Náhrada mitrál.chlopne,torakoskopicky umelou protézou
5k513.x	Náhrada mitrál.chlopne,torakoskopicky ostatné
5k514.1	Náhrada pulmonálnej chlopne alotransplantátom
5k514.2	Náhrada pulmonál.chlopne xenotransplant.-bioprot.
5k514.3	Náhrada pulmonál.chlopne xenotranspl.bez stentov
5k514.4	Náhrada pulmonálnej chlopne umelou protézou
5k514.x	Náhrada pulmonálnej chlopne,ostatné
5k516.1	Náhrada trikuspidál.chlopne alotransplantátom
5k516.2	Náhrada trikuspid.chlopne xenotransplantát-bioprotéz
5k516.3	Náhrada trikuspid.chlopne xenotransplantát.bez stentov
5k516.4	Náhrada trikuspidálnej chlopne umelou protézou
5k516.x	Náhrada trikuspidálnej chlopne,ostatné
5k51x.1	Iná náhrada srdcovej chlopne alotransplantátom
5k51x.2	Iná náhrada srdcovej chlopne xenotranspl.-bioprot.
5k51x.3	Iná náhrada srdcovej chlopne xenotransplant.bez stent.
5k51x.4	Iná náhrada srdcovej chlopne umelou protézou
5k51x.x	Iná náhrada srdcovej chlopne,ostatné
5k520.0	Vým.xenotransplant.aortál.chlopne umelou protézou
5k520.1	Vým.umelej protézy aortál.chlopne xenotransplantátom
5k520.2	Vým.umelej protézy aortál.chlopne umelou protézou
5k520.3	Vým.xenotransplantátu aortál.chlopne xenotransplantátom
5k520.4	Vým.xenotr./um.prot.aort.ch.chlopň.ciev.protézou,mech.
5k520.5	Vým.xenotr./um.prot.aort.ch.chlopň.ciev.prot.,biol.
5k520.6	Vým.xenotr./um.prot.aort.ch.samoexp.xenotranspl.b.šitia
5k520.x	Výmena protézy aortálnej chlopne, ostatné
5k522.0	Vým.xenotransplantát.mitrálnej chlop.umel.protézou
5k522.1	Vým.um.protézy mitrálnej chlop.xenotransplantátom
5k522.2	Vým.um.protézy mitrálnej chlop.um.protézou
5k522.3	Vým.xenotransplant.mitrálnej chlop.xenotransplantátom
5k522.x	Výmena protézy mitrálnej chlopne,ostatné
5k524.0	Vým.xenotranspl.pulmonálnej chlopne um.protézou
5k524.1	Vým.um.protézy pulmonál.chl. xenotransplantátom
5k524.2	Vým.umelej protézy pulmonál.chlop.um.protézou
5k524.3	Vým.xenotranspl.pulmonálnej chlop.xenotransplantátom
5k524.4	Vým.xenotransp/um.prot.pulm.ch.chlopň.ciev.prot.,mechan.
5k524.5	Vým.xenotransp/um.prot.pulm.ch.chlopň.ciev.prot.,biolog.
5k524.x	Výmena pulmonálnej chlopne,ostatné
5k526.0	Vým.xenotransplantátu trikuspidál.chlop. um.protézou
5k526.1	Vým.umel.protézy trikuspidál.chlop. xenotransplantátom
5k526.2	Vým.umelej protézy trikuspidál.chlop. umelou protézou
5k526.3	Vým.xenotranspl.trikuspidál.chlop. xenotransplantátom
5k526.x	Výmena trikuspidálnej chlopne,ostatné
5k530.0	Valvulopl.aortál.chlopne(okr.valv.pri vrod.anom.chl),otv.chir.
5k531	Anuloplastika aort.chlop.(okr.valv.pri vrod.anom.chl)
5k532	Mitrálna anuloplastika(okr.valvupl.pri vrod.anom.chl)
5k533.0	Mitrál.valvuloplast(okr.valvulopl. pri VVCH chlopní),otv.chir
5k534	Anuloplast.pulmon.chlopne(okr.valv.pri vrod.anom.chl)
5k535	Anuloplast.trikuspid.chlopne(okr.valv.pri vrod.anom.chl)
5k536.0	Valvuloplast.trikuspid.chl(okr.valv.pri vrod.anom.chl),otv.chir.
5k537.0	Valvuluplast.pulmonál.chl(okr.valv.pri vrod.anom.chl),otv.chir
5k53x	Valvuloplastika(okr.valv.pri vrod.anom.chl),ostatné
5k540.0	Valvulotómia aortálnej chlopne,otvorene chirurgicky
5k540.2	Valvulotómia mitrálnej chlopne,otvorene chirurgicky
5k540.4	Valvulotómia pulmonálnej chlopne,otvorene chirurgicky
5k540.6	Valvulotómia trikuspidálnej chlopne,otvorene chirurgicky
5k550.0	Rekonštr.vrod.defektu predsieň.septa čiastoč.uzáver
5k550.1	Rekonštr.vrod.defektu predsieň.septa komplet.uzáver
5k550.x	Rekonštr.vrod.def.predsieň.septa bližš.nešpecif.uzáver
5k551.0	Rekonštrukcia vrod.defektu komor.septa čiastoč.uzáver
5k551.1	Rekonštrukcia vrod.defektu komor.septa,komplet.uzáver
5k551.x	Rekonštrukcia vrod.defektu komor.septa,bližš.nešpec.uzáver
5k552.0	Rekonštr.vrod.čiastočného atrioventrikulárneho defektu
5k552.1	Rekonštr.vrodeného komplet.atrioventrikulárneho defektu
5k552.x	Rekonštr.vrod.atrioventrik.defektu bližš.nešpec.korekciou
5k559	Rekonštrukcia vrodeného defektu septa,iná
5k560	Operácia otvoreného ductus arteriosus (Botalli)
5k568	OP pri vrod.anomáliach kolaterál.ciev,unifokalizácia
5k570.0	OP pri vroden.anomáliách aortál.chl.,rekonštr.chlopní
5k570.1	OP pri vrod.anomáliách aortál.chlopne,náhrada homograft.
5k570.2	OP pri vrod.anomál.aortál.chl.,náhr.bioprotézou so stentom
5k570.3	OP pri vrod.anomál.aortál.chl.,náhr.bioprotézou bez stentu
5k570.4	OP pri vrod.anomál.aort.chlop.,náhr.mechan.protézou
5k570.5	OP pri vroden.anomál.aort.chlop.,náhrada konduitom
5k570.6	OP pri vroden.anomál.aort.chlop.,náhr.autograft(Ross)
5k570.7	OP pri vroden.anomál.aort.chl.,plast.výtok.ĽK(Ross-Konno)
5k570.x	OP pri vroden.anomál.aortálnej chlopne,ostatné
5k572.0	OP pri vroden.anomál.mitrál.chlop.,rekonštruk.chlopní
5k572.1	OP pri vroden.anomál.mitrál.chlop.,náhrada homograftom
5k572.2	OP pri vroden.anomál.mitr.chlop.,náhr.bioprot.so stentom
5k572.3	OP pri vroden.anomál.mitr.chlop.,náhr.bioprot.bez stentu
5k572.4	OP pri vroden.anomál.mitr.chlop.,náhr.mechan.protézou
5k572.x	OP pri vroden.anomáliach mitrálnej chlopne,ostatné
5k574.0	Valuloplas./anuloplast.pri vrod.anomál.pulmonál.chlopne
5k574.1	OP pri vrod.anomál.pulmonál.chl.,náhrada homograftom
5k574.2	OP pri vrod.anomál.pulmonál.chl.,náhr.bioprot.so stentom
5k574.3	OP pri vrod.anomál.pulmonál.chl.,náhr.bioprot.bez stentu
5k574.4	OP pri vrod.anomál.pulmonál.chl.,náhr.mech.protézou
5k574.5	OP pri vrod.anomál.pulmonál.chl.,náhrada konduitom
5k574.x	OP pri vrod.anomáliach pulmonál.chlopne,ostatné
5k576.0	Valvuloplast/anuloplast.pri vrod.anomál.trikuspid.chlopne
5k576.1	OP pri vrod.anomál.trikuspid.chl.,náhrada homograftom
5k576.2	OP pri vrod.anomál.trikusp.chlop.,náhr.bioprot.so stentom
5k576.3	OP pri vrod.anomál.trikusp.chlop.,náhr.bioprot.bez stentu
5k576.4	OP pri vrod.anomál.trikusp.chlop.,náhr.mechan.protézou
5k576.x	OP pri vrod.anomáliach trikuspálnej chlopne,ostatné
5k578.0	OP pri vrod.anomál.AV-chlopne,valvuloplast/anuloplast
5k578.1	OP pri vrod.anom.AV-chlopne,náhr.homograft
5k578.2	OP pri vrod.anomál.AV-chlopne,náhr.bioprot.stentom
5k578.3	OP pri vrod.anomál.AV-chlopne,náhr.biopr.bez stentu
5k578.4	OP pri vrod.anomál.AV-chlopne,náhr.mechan.prot.
5k578.x	OP pri vrod.anom.AV-chlopne,ostatné
5k57a.0	Valvuloplast/anuloplast.pri vrod.anomál.trunku chlopní
5k57a.1	OP pri vrod.anom.trunku chlopní,náhrada homograftom
5k57a.2	OP pri vrod.anom.trunku chlopní,náhr.bioprot.so stentom
5k57a.3	OP pri vrod.anom.trunku chlopní,náhr.bioprot.bez stentu
5k57a.4	OP pri vrod.anom.trunku chlopní,náhr.mechan.protéezou
5k57a.x	OP pri vrod.anomáliách trunku chlopní,ostatné
5k580	Totálna korektúra Fallotovej tetralógie
5k581.0	Korektúra transpozície veľkých ciev [TGA],arteriál.switch
5k581.2	Korektúra transpozície veľkých ciev [TGA],double switch
5k581.3	Korektúra transpozície veľkých ciev [TGA], atriálny switch
5k581.x	Korektúra transpozície veľkých ciev [TGA],ostatné
5k582.0	Korekcia totál.anomálneho pľúc.venózneho návratu
5k582.1	Korekcia parciálneho anomál.pľúc.venózneho návratu
5k583.2	Korektúra transpozície veľkých ciev [TGA], Nikaidoh OP
5k584.0	Korekcia dvojvýtok.pravej komory, Fallot - typ
5k584.1	Korekcia dvojvýtok.pravej komory [DORV], nie Fallot - typ
5k585	Korekcia dvojvýtokovej ľavej komory
5k586	Korekcia truncus arteriosus
5k587.0	Glenn-OP funkč./morfolog.jednokomor.srdca,unidirekčne
5k587.1	Glenn-OP funkč./morfolog.jednokomor.srdca,bidirekčne
5k587.2	Glenn-OP funkč./morfolog.jednokomor.srdca,bilaterál.

5k587.3	Fontan-OP funk/morfolog.jednokom.srdca,intrakardiál.tunel
5k587.4	Fontan-OP funk/morfolog.jednokom.srdca,extrakardiál. tunel
5k587.5	Fontan-OP funkč./morfolog.jednokomorového srdca, iné
5k587.6	Damus-Kay-Stansel-OP funkčne/morfolog.jednokomor.srdca
5k587.7	Norwood-OP funkč./morfolog.jednokomorového srdca
5k587.x	OP funkčne/morfolog.jednokomor.srdca,ostatné
5k588	Korekcia Cor triatriatum
5k589	Korekcia syndrómu chýbajúcej pulmonálnej chlopne
5k58x	Iné OP na srdci pri vrod.anomáliách, iná korekcia
5k590.1	Explorácia aortálnej chlopne (s trombektómiou)
5k590.2	Subvalvulárna fibrózna resekcia aortálnej chlopne
5k590.3	Subvalvulárna muskulárna resekcia aortálnej chlopne
5k590.4	Supravalvulárna resekcia aortálnej chlopne
5k590.5	Refixácia protézy aortálnej chlopne
5k590.6	Odvápnenie aortálnej chlopne
5k590.8	Implantácia mechanického aortálneho konduitu
5k590.9	Implantácia biologického aortálneho konduitu
5k590.a	Rekonštr.koreňa aorty s reimpl.aort.chl.podľa Davida
5k590.b0	Remodel.koreňa aorty s implant.ciev.protézy podľa Yacouba
5k590.b1	Remod.koreň.aort s impl.cie.prot.Yacoub imp.anulopl.prsten
5k590.c	Náhr.aortál.koreňa pulmonál.autograftom (Ross-OP)
5k590.x	Iné operácie aortálnej chlopne, ostatné
5k592.1	Explorácia mitrálnej chlopne (s trombektómiou)
5k592.2	Rekonštr.záves.aparátu mitrál.chlopne a cípov chlopne
5k592.3	Anuloplastika mitrálnej chlopne
5k592.4	Dekalcifikácia mitrálnej chlopne
5k592.x	Iné operácie mitrálnej chlopne, ostatné
5k594.1	Explorácia pulmonálnej chlopne (s trombektómiou)
5k594.2	Plastika subvalvulárnej stenózy pulmonálnej chlopne
5k594.4	Plastika supravalvulárnej stenózy pulmonálnej chlopne
5k594.5	Refixácia protézy pulmonálnej chlopne
5k594.6	Dekalcifikácia pulmonálnej chlopne
5k594.8	Implant.mechanického konduitu pulmonál.chlopne
5k594.9	Implant.biologického konduitu pulmonál.chlopne
5k594.x	Iné operácie pulmonálnej chlopne, ostatné
5k596.1	Explorácia trikuspidálnej chlopne (s trombektómiou)
5k596.2	Valvuloplastika trikuspidálnej chlopne
5k596.3	Anuloplastika trikuspidálnej chlopne
5k596.4	Dekalcifikácia trikuspidálnej chlopne
5k596.x	Iné operácie trikuspidálnej chlopne, ostatné
5k59x	Iné operácie srdcových chlopní, ostatné
5k600	Otvorená endarterektómia bez záplaty
5k601	Otvorená endarterektómia s použitím záplaty
5k602	Otvor.endarterekt.so zaved.stentu do koronár.tepny
5k604	Otv.endarterekt.so zavedením stentov do viac.koronár.tep.
5k60x	Iná endarterektómia
5k610.0	Vytv.jednoduch.aortokoronár.bajpasu s autológ.žilami
5k610.1	Vytv.jednoduch.aortokoronár.bajpasu s autológ.tepnami
5k610.2	Vytv.jednoduch.aortokoronár.bajpasu s heterológ.ž./t.
5k610.5	Vytvorenie jednoduch.aortokoronárneho bajpasu s protézou
5k610.x	Vytvorenie jednoduchého aortokoronárneho bajpasu, ost.
5k611.0	Vytv.2-násob.aortokoronár.bajpasu s autológ.žilami
5k611.1	Vytv.2-násob.aortokoronár.bajpasu s autológ.tepnami
5k611.2	Vytv.2-násob.aortokoronár.bajpasu s heterológ.ž./t.
5k611.5	Vytv.2-násob.aortokoronár.bajpasu s protézou
5k611.x	Vytv.2-násob.aortokoronár.bajpasu, ostatné
5k612.0	Vytv.3-násob.aortokoronár.bajpasu s autológ.žilami
5k612.1	Vytv.3-násob.aortokoronár.bajpasu s autológnymi tepnami
5k612.2	Vytv.3-násob.aortokoronár.bajpasu s heterológ.ž./t.
5k612.5	Vytv.3-násob.aortokoronár.bajpasu s protézou
5k612.x	Vytv.3-násob.aortokoronár.bajpasu, ostatné
5k613.0	Vytv.4-násob.aortokoronár.bajpasu s autológ.žilami
5k613.1	Vytv.4-násob.aortokoronár.bajpasu s autológ.tepnami
5k613.2	Vytv.4-násob.aortokoronár.bajpasu s heterológ.ž./t.
5k613.5	Vytv.4-násob.aortokoronár.bajpasu s protézou
5k613.x	Vytv.4-násob.aortokoronár.bajpasu, ostatné
5k614.0	Vytv. 5-násob.aortokoronár.bajpasu s autológ.žilami
5k614.1	Vytv. 5-násob.aortokoronár.bajpasu s autológ.tepnami
5k614.2	Vytv. 5-násob.aortokoronár.bajpasu s heterológ.ž./t.
5k614.5	Vytv. 5-násob.aortokoronár.bajpasu s protézou
5k614.x	Vytv. 5-násob.aortokoronár.bajpasu, ostatné
5k615.0	Vytv.6-násob.aortokoronár.bajpasu s autológ.žilami
5k615.1	Vytv.6-násob.aortokoronár.bajpasu s autológ.tepnami
5k615.2	Vytv.6-násob.aortokoronár.bajpasu s heterológ.ž./t.
5k615.5	Vytv. 6 a viacnásob.aortokoronár.bajpasu s protézou
5k615.x	Vytv.6 a viacnásob.aortokoronár.bajpasu, ostatné
5k620.20	Vytv.jedn.aortokor.bajp.miniinv.,torakot. s autológ.ž.
5k620.21	Vytv.jedn.aortokor.bajp.miniinv.,torakot.s autológ.t.
5k620.22	Vytv.jedn.aortokor.bajp.miniinv.,torakot.heterológ.ž./t.
5k620.25	Vytv.jedn.aortokor.bajp.miniinvazív.,torakotom.s protézou
5k620.2x	Vytv.jednoduch.aortokoronár.bajp.miniinvaz.,torakot.ost.
5k620.30	Vytv.jedn.aortokor.bajp.miniinv.,torakoskop.s autológ.ž.
5k620.31	Vytv.jednoduch.aortokor.bajp.miniinv.,torakosk.s autológ.t.
5k620.32	Vytv.jedn.aortokor.bajp.miniinv.,torakosk.heterológ.ž./t.
5k620.35	Vytv.jedn.aortokor.bajp.miniinvazív.,torakosk.s protézou
5k620.3x	Vytv.jedn.aortokoronár.bajp.miniinvaz.,torakoskopicky ost.
5k621.20	Vytv.2-nás.aortokor.bajp.miniinv.,torakot.s autológ.ž.
5k621.21	Vytv.2-nás.aortokor.bajp.miniinv.,torakot.s autológ.t.
5k621.22	Vytv.2-nás.aortokor.bajp.miniinv.,torakot.heterológ.ž./t.
5k621.25	Vytv.2-nás.aortokor.bajp.miniinvazív.,torakotom.s protézou
5k621.2x	Vytv.2-nás.aortokoronár.bajp.miniinvaz.,torakotomicky ost.
5k621.30	Vytv.2-nás.aortokor.bajp.miniinv.,torakosk.s autológ.ž.
5k621.31	Vytv.2-nás.aortokor.bajp.miniinv.,torakosk.s autológ.t.
5k621.32	Vytv.2-nás.aortokor.bajp.miniinv.,torakosk.heterológ.ž./t.
5k621.35	Vytv.2-nás.aortokor.bajp.miniinvazív.,torakoskop.s protézou
5k621.3x	Vytv.2-nás.aortokoronár.bajp.miniinvaz.,torakoskopicky ost.
5k622.20	Vytv.3-nás.aortokor.bajp.miniinv.,torakot.s autológ.ž.
5k622.21	Vytv.3-nás.aortokor.bajp.miniinv.,torakot.s autológ.t.
5k622.22	Vytv.3-nás.aortokor.bajp.miniinv.,torakot.heterológ.ž./t.
5k622.25	Vytv.3-nás.aortokor.bajp.miniinvazív.,torakotom.s protézou
5k622.2x	Vytv.3-nás.aortokoronár.bajp.miniinvaz.,torakotomicky ost.
5k622.30	Vytv.3-nás.aortokor.bajp.miniinv.,torakosk.s autológ.ž.
5k622.31	Vytv.3-nás.aortokor.bajp.miniinv.,torakosk.s autológ.t.
5k622.32	Vytv.3-nás.aortokor.bajp.miniinv.,torakosk.heterológ.ž./t.
5k622.35	Vytv.3-nás.aortokor.bajp.miniinvazív.,torakosk.s protézou
5k622.3x	Vytv.3-nás.aortokoronár.bajp.miniinvaz.,torakoskopicky ost.
5k623.20	Vytv.4-nás.aortokor.bajp.miniinv.,torakot.s autológ.ž.
5k623.21	Vytv.4-nás.aortokor.bajp.miniinv.,torakot.s autológ.t.
5k623.22	Vytv.4-nás.aortokor.bajp.miniinv.,torakot.heterológ.ž./t.
5k623.25	Vytv.4-nás.aortokor.bajp.miniinvazív.,torakotom.s protézou
5k623.2x	Vytv.4-nás.aortokoronár.bajp.miniinvaz.,torakotomicky ost.
5k623.30	Vytv.4-nás.aortokor.bajp.miniinv.,torakosk.s autológ.ž.
5k623.31	Vytv.4-nás.aortokor.bajp.miniinv.,torakosk.s autológ.t.
5k623.32	Vytv.4-nás.aortokor.bajp.miniinv.,torakosk.heterológ.ž./t.
5k623.35	Vytv.4-nás.aortokor.bajp.miniinvazív.,torakosk.s protézou
5k623.3x	Vytv.4-nás.aortokoronár.bajp.miniinvaz.,torakoskopicky ost.
5k624.20	Vytv.5-nás.aortokor.bajp.miniinv.,torakot.s autológ.ž.
5k624.21	Vytv.5-nás.aortokor.bajp.miniinv.,torakot.s autológ.t.
5k624.22	Vytv.5-nás.aortokor.bajp.miniinv.,torakot.heterológ.ž./t.
5k624.25	Vytv.5-nás.aortokor.bajp.miniinvazív.,torakotom.s protézou
5k624.2x	Vytv.5-nás.aortokoronár.bajp.miniinvaz.,torakotomicky ost.
5k624.30	Vytv.5-nás.aortokor.bajp.miniinv.,torakosk.s autológ.ž.
5k624.31	Vytv.5-nás.aortokor.bajp.miniinv.,torakosk.s autológ.t.
5k624.32	Vytv.5-nás.aortokor.bajp.miniinv.,torakosk.heterológ.ž./t.
5k624.35	Vytv.5-nás.aortokor.bajp.miniinvazív.,torakosk.s protézou
5k624.3x	Vytv.5-nás.aortokoronár.bajp.miniinvaz.,torakoskopicky ost.
5k62x.0	Vytv.iného aortokoronár.bajpasu miniinv.s autológ.žilami
5k62x.1	Vytv.iného aortokoronár.bajpasu miniinv.s autológ.tepn.
5k62x.2	Vytv.iného aortokoronár.bajpasu miniinv.s heterológ.ž./t.
5k62x.5	Vytv.iného aortokoronár.bajpasu miniinv.s protézou
5k62x.x	Vytv.iného aortokoronárneho bajpasu miniinv.,iný mat.
5k630	Patch koronárnych tepien
5k631	Revízia aortokoronárneho bajpasu
5k632	Reimplantácia aortokoronárneho bajpasu
5k633	Transpozícia koronárnych tepien
5k634	Revaskulariz.voľným transplant. a. mammaria interna [IMA]
5k636	Transmyokardiálna laserová revaskularizácia [TMLR]
5k643	Rekonšt.koronárneho sínusu na koronárnych cievach
5k700	Perikardiotómia a kardiotómia:perikardiálna drenáž
5k701	Perikardiotómia a kardiotómia:perikardiotómia

5k704	Perikardiotómia a kardiotómia:epikardiálna incízia
5k705	Perikardiotómia a kardiotómia:endokardiálna incízia
5k706	Perikardiotómia a kardiotómia:epimyokardiálna incízia
5k720	Otvorená chirurgická perikardektómia, lokálna excízia
5k721	Torakoskopická perikardektómia, lokálna excízia
5k722.0	Čiastočná perikardektómia (perikardiálne okno), otv.chir.
5k722.2	Čiastoč.perikardektómia (perikardiálne okno), lsk
5k722.3	Čiastočná perikardektómia (perikardiálne okno), torakosk.
5k724	Subtotálna perikardektómia
5k725	Totálna perikardektómia (dekortikácia)
5k72x	Perikardektómia:ostatné
5k730	Excízia poškodeného tk.srdca v predsieni
5k731	Excízia poškodeného tk.srdca v komore
5k732	Čiastoč.ľ-komor.redukčná plastika (Batista) poškod.tk.srdca
5k733	Resekcia aneuryzmy poškodeného tkaniva srdca v predsieni
5k734	Resekcia aneuryzmy poškodeného tkaniva srdca v komore
5k740	Sutúra perikardu po poranení
5k741	Plastická rekonštr.perikardu bez implantátu
5k742	Plastická rekonštrukcia perikardu s implantátom
5k743	Sutúra myokardu po poranení
5k744	Plastická rekonštr.myokardu bez implantátu
5k745	Plastická rekonštr.myokardu s implantátom
5k746	Uzáver získaného defektu komorového septa
5k762.0	Otv.chir.impl.extrakorporál.univentrikulár.pumpy
5k762.1	Otv.chir.explantácia extrakorporál.univentrikulár.pumpy
5k762.2	Izol.výmena extrakorporál.univentrikulár.pumpy,nechirurg.
5k763.0	Otv.chir.implantácia extrakorporál.biventrikulár.pumpy
5k763.1	Otv.chir.explantácia extrakorporál.biventrikulár.pumpy
5k763.2	Izolov.výmena extrakorporal.biventrikulár.pumpy, nechir.
5k764.0	Otv.chir.implant.intrakorporál.univentrikulár.pumpy
5k764.1	Otv.chir.explantácia intrakorporál.univentrikulár.pumpy
5k765.0	Otv.chir.implantácia intrakorporál.biventrikulár.pumpy
5k765.1	Otv.chir.explantácia intrakorporál.biventrikulár.pumpy
5k766.0	Otv.chir.implantácia umelého srdca(totál.náhr.srdca)
5k766.1	Otv.chir.explantácia umelého srdca(totál.náhr.srdca)
5k767.0	Otv.chir.implant.parakorporál.univentrikulár.pumpy
5k767.1	Otv.chir.explant.parakorporál.univentrikulár.pumpy
5k767.2	Izolov.výmena parakorporál.univentrikulár.pumpy, nechir.
5k768.0	Otv.chir.implant.parakorporál.biventrikulár.pumpy
5k768.1	Otv.chir.explant.parakorporál.biventrikulár.pumpy
5k768.2	Izolov.výmena parakorporál.biventrikulár.pumpy,nechir.
5k76x	Otv.chir.implant. a explant.podpor.systémov srdca, ost.
5k772	Impl.kardiostimul.,2-dutin.sy. s 1 kardiostimul.sondou
5k773.0	Impl.kardiostim., 2-dut.sys. s 2 kardiost.elektród.
5k774	Impl.kardiostim.,biventrikulár.resynchron.systém
5k775.0	Impl.defibr.s 1-dut.stimuláciou bez AV-sekvenč.stimul.
5k776	Impl.defibrilátora s 2- dutin.stimuláciou
5k777	Impl.defibr.s biventrik.resynchron.stimuláciou
5k77h.0	Implantácia bezelektródového kardiostimulátora
5k77h.1	Implant./vým.defibril.s podkož.elektr.bez vnútrosrdc.elekt.
5k785.2	Vým.prístr.bez zm.elektr:kardios.2-dut.sys.
5k785.3	Vým.prístr.bez zm.elektr:kardios.biven.sys.
5k785.4	Vým.prístr.bez zm.elektr:defi.s 1-dut.sys.
5k785.5	Vým.prístr.bez zm.elektr:defi.s 2-dut.stimul.
5k785.6	Vým.prístr.bez zm.elektr:defibril.biventr.stim.
5k785.a	Vým.prístroja b.zmeny elektródy,defibril.s podkož.elektródou
5k786.2	Vým.prístroja a elektódy:kardist.2-dut.s.
5k786.3	Vým.prístroja a elektódy:kardist.biventr.resynchr.stim.
5k786.4	Vým.prístroja a elektódy:defib.s 1-dut.stim.
5k786.5	Vým.prístroja a elektódy:defib.s 2-dut.stim.
5k786.6	Vým.prístroja a elektódy:defib.biventr.resynchr.stim.
5k786.8	Vým.prístroja a elektródy,defibrilátor s podkož.elektródou
5k789.1	Rozšírenie systému, 1-dutin.systém na biventrikulár.
5k789.3	Rozšírenie systému, 2-dutin.systém na biventrikulárny
5k789.5	Zúženie systému, biventrikulár.systém na 2-dutin.
5k789.6	Rozšírenie systému, zmeny v resynchroniz.syst.
5k789.7	Rozšírenie systému,kardiostim.na defibri.s 1-dutin.stim.
5k789.a	Rozšírenie syst.,kardiostim.na defibri. s 2-dutin.stimul.
5k789.b	Rozšírenie sy.,kardiostim.na defibri.s biventrik.stim.
5k789.c	Rozš.syst., defibri.na defibri.s 2-dutin.stimul.
5k789.d	Rozš.syst., defibri.na defibri. s bivertik.stimul.
5k789.e	Zúženie systému, 2-dutinový ICD systém na jednodutinový ICD
5k789.f	Zúženie systému, biventrikulár.ICD syst.na 1-dutinový ICD
5k789.g	Zúženie systému, biventrikulár.ICD syst.na 2-dutinový ICD
5k790	Otvorená masáž srdca
5k791.1	Operačná ligatúra uška srdca
5k791.2	Exklúzia uška srdca
5k795	Reoperácia na srdci a perikarde
5k796	Kardiomyoplastika
5k797	Implant.alebo odstr.vonkaj.podpor.systému srdca
5k798.0	Implant.a výmena syst.moduluj.myokard [CCM]
5k798.1	Revízia systému modulujúceho myokard [CCM]
5l013.0	Embolektómie a trombektómie ascendent.aorty
5l013.1	Embolektómie a trombektómie oblúka aorty
5l013.2	Embolektómie a trombektómie torakál.aorty
5l014.0↔	Embolektómie a trombektómie a. subclavia
5l014.1↔	Embolekt.a trombekt.truncus brachioceph.
5l014.2↔	Embolektómie a trombektómie a. pulmonalis
5l014.3↔	Embolekt. a trombektómie tepny hrudníka,ciev.protéza
5l014.x↔	Embolektómie a trombektómie tepny hrudníka,ost.
5l019.a↔	Embolektómie a trombektómie v. pulmonalis
5l019.b↔	Embolektómie a trombektómie v. subclavia
5l019.d↔	Embolektómie a trombektómie v. brachiocephalica
5l019.e	Embolektómie a trombektómie v. cava superior
5l019.f	Embolektómie a trombektómie v. cava inferior
5l124.0↔	Endarterekt.a trombendarterekt. a.subclavia
5l124.1↔	Endarterekt.a trombendarterekt. truncus brachioceph.
5l124.2↔	Endarterekt.a trombendarterekt a.pulmonalis
5l124.3↔	Endarterekt.a trombendarterekt.tepny hrudníka,ciev.protéza
5l124.x↔	Endarterekt.a trombendarterek.tepny hrudníka,ost.
5l133.0	Res.aneuryzmy ascendent.aorty bez použ.prot.mat
5l133.1	Res.aneuryzmy torakál.aorty bez použ.prot.mat.
5l134.1↔	Res.aneuryzmy truncus brachioceph.bez použ.prot.mat.
5l134.2↔	Res.aneuryzmy a.pulmonalis bez použ.prot.mat.
5l134.x↔	Res.aneuryzmy tepny hrudníka bez použ.protetic.mat.,ost.
5l135.0↔	Res.aneuryzmy a.iliaca comm. bez použ.prot.mat.
5l135.1↔	Res.aneuryzmy a.iliaca ext. b.použ.prot.mat.
5l135.2↔	Res.aneuryzmy a.iliaca int. b.použ.prot.mat.
5l136.0	Res.aneuryzmy truncus coeliacus bez použ.prot.mat.
5l136.1	Res.aneuryzmy a.hepatica bez použ.prot.mat.
5l136.2	Res.aneuryzmy a.gastrica bez použ.prot.mat.
5l136.3	Res.aneuryzmy a.lienalis bez použ.prot.mat.
5l136.4↔	Res.aneuryzmy a.renalis bez použ.prot.mat.
5l136.5	Res.aneuryzmy a. mesenterica super. bez použ.prot.mat.
5l136.6	Res.aneuryzmy a. mesenterica inf. bez použ.prot.mat.
5l136.x↔	Res.aneuryzmy viscerál.tepny bez použ.prot.mat.,ost.
5l139.a↔	Res.aneuryzmy v. pulmonalis bez použ.protet.mat.
5l139.d↔	Res.aneuryzmy v. brachiocephalica bez použ.protet.mat.
5l139.e	Res.aneuryzmy v. cava superior bez použ.protet.mat.
5l139.f	Res.aneuryzmy v. cava inferior bez použ.protet.mat.
5l143.01	Res.ascendent.aorty s interpozitom, lineárna protéza
5l143.02	Res.ascendent.aorty s interpoz., lineár.protéza pri aneur.
5l143.0x	Res.ascendent.aorty s interpozitom, ostatné
5l143.11	Res.ascend.aorty s interp. s reimpl.koron.tepien, lineár.prot.
5l143.12	Res.asc.aor.s interp.s reimpl.koron.aa.,lin.protéza p.aneur
5l143.1x	Res.ascend. aorty s interpoz. s reimpl.koronár.tepien, ost.
5l143.21	Resekcia torakálnej aorty s interpozitom, lineár. protéza
5l143.22	Res.torak.aorty s interp.,lineár.protéza pri aneuryzme
5l143.2x	Resekcia torakálnej aorty s interpozitom, ostatné
5l143.31	Res.torakoabdom.aorty s interp. lineárna protéza
5l143.32	Res.torakoabdom.aorty s interp., lin.protéza pri aneuryzme
5l143.3x	Resekcia torakoabdom.aorty s interpozitom, ostatné
5l143.42	Res.abdom.aorty s interpoz.suprarenál.,lin.prot. pri aneur.
5l143.43	Res.abdominál.aorty s aortobilickým interp.suprarenálne
5l143.44	Res.abdominál.aorty s aortobifemorál.interp.,bajp.supraren.
5l143.4x	Res.abdomin.aorty s interpoz.suprarenálne,ostatné
5l143.52	Res.abdomin.aorty s interpoz.infrarenál.,lin.prot.pri aneur.
5l143.53	Res.abdominál.aorty s aortobil.interpozitom infrarenálne
5l143.54	Res.abdomin.aorty s aortobifemor.interpozit,bajp.infraren.
5l143.5x	Res.abdomin.aorty s interpoz.infrarenálne,ostatné

5l143.62	Res.abdom.aorty bez b.u. s interp.,lineár.protéza p.aneur.
5l143.6x	Res.abdom.aorty bez bližš.urč. s interp, ostatné
5l143.7	Res.ascend.aor.,aort.oblúka/descend.aor.s interpoz.,hybrid
5l143.80	Res.asc.aort,aort.obl/tor.aor.s interp:hybr,endov.impl1 st.-pr
5l143.81	Res.asc.aort,aort.obl/tor.aor.s interp:hybr,endov.impl2 st.-pr
5l143.82	Res.asc.aort,aor.obl/tor.aor.s interp:hybr,endov.impl3a vi.st
5l143.90	Res.torakoabd.aorty s interp:hybrid,endov.impl1 st.-pr.
5l143.91	Res.torakoabd.aorty s interp:hybrid,endov.impl2 st.-pr.
5l143.92	Res.torakoabd.aorty s interp:hybrid,endov.impl3 a viac st
5l143.x	Res.aorty s interpozitom,ostatné
5l144.0↔	Res.aneur.a.subclavia(okr.aneur.aor.)s intpoz.
5l144.1↔	Res.ane.truncus brachioceph.(okr.aneur.aor.)s intpoz.
5l144.2↔	Res.ane.a.pulmonalis(okr.aneur.aor.)s intpoz.
5l144.x↔	Res.ane.tepien hrudníka(okr.aneur.aor.)s intpoz.,ost.
5l149.a↔	Res.ane. v. pulmonalis (okr.aneur.aor)s interpoz.
5l149.b↔	Res.ane. v. subclavia(okr.aneur.aor)s interpoz.
5l149.d↔	Res.ane. v. brachiocephalica(okr.aneur.aor)s interpoz.
5l149.e	Res.ane.v. cava superior(okr.aneur.aor)s interpoz.
5l149.f	Res.aneur.v. cava inferior (okr.aneur.aor)s interpoz.
5l153.0	Resekcia pseudoaneuryziem ascendentnej aorty
5l153.1	Resekcia pseudoaneuryziem oblúka aorty
5l153.2	Resekcia pseudoaneuryziem torakálnej aorty
5l154.0↔	Resekcia pseudoaneuryziem a. subclavia
5l154.1↔	Resekcia pseudoaneuryziem truncus brachioceph.
5l154.2↔	Resekcia pseudoaneuryziem a. pulmonalis
5l154.x↔	Resekcia pseudoaneuryziem tepien hrudníka, ostatné
5l159.a↔	Resekcia pseudoaneuryziem v. pulmonalis
5l159.b↔	Resekcia pseudoaneuryziem v. subclavia
5l159.d↔	Resekcia pseudoaneuryziem v. brachioceph.
5l163.0	Sutúra ascendentnej aorty
5l163.1	Sutúra oblúka aorty
5l163.2	Sutúra torakálnej aorty
5l164.0↔	Sutúra a. subclavia
5l164.1↔	Sutúra truncus brachiocephalicus
5l164.2↔	Sutúra a. pulmonalis
5l164.x↔	Sutúra tepien hrudníka, ostatné
5l165.0↔	Sutúra aa. lumbales
5l165.1↔	Sutúra bližšie neurčenej časti a. iliaca
5l165.2↔	Sutúra a. iliaca communis
5l165.3↔	Sutúra a. iliaca externa
5l165.4↔	Sutúra a. iliaca interna
5l165.x↔	Sutúra tepien panvy a trupu, ostatné
5l166.0	Sutúra truncus coeliacus
5l166.1	Sutúra a. hepatica
5l166.2	Sutúra a. gastrica
5l166.3	Sutúra a. lienalis
5l166.4↔	Sutúra a. renalis
5l166.5	Sutúra a. mesenterica superior
5l166.6	Sutúra a. mesenterica inferior
5l166.x↔	Sutúra viscerálnych tepien, ostatné
5l173.0	Ligatúra ascendentnej aorty
5l173.1	Ligatúra oblúka aorty
5l173.2	Ligatúra torakálnej aorty
5l174.0↔	Ligatúra a. subclavia
5l174.1↔	Ligatúra truncus brachiocephalicus
5l174.2↔	Ligatúra a. pulmonalis
5l174.x↔	Ligatúra tepien hrudníka, ostatné
5l179.a↔	Ligatúra v. pulmonalis
5l179.b↔	Ligatúra v. subclavia
5l179.d↔	Ligatúra v. brachiocephalica
5l500.3	Vytv.spojky pom. protézy medzi a.pulmonalis a aortou,centr.
5l500.6	Umiestn.ventrikulo-pulmonár.arteriálneho konduitu
5l501.0	Vytvor.vnútrobr.žil.spojky:splenoren.venóz.shunt
5l501.1	Vytvor.vnútrobr.žil.spojky:portokavál.venóz.shunt
5l501.2	Vytvor.vnútrobr.žil.spojky:mezokavál.ven.shunt
5l501.3	Vyt.vnút.bruš.žil.spojky:renoportálny ven.shunt
5l501.4	Vyt.vnút.bruš.žil.spojky:mezenterik.jump
5l501.x	Vytvor.vnútrobr.žil.spoj.(intraabd.venózny shunt):ostatné
5l511.3	Bajpas.OP aa.hlavy a krku pom.žily:a.carotis-a.vertebralis
5l521.3↔	Bajpas.OP aa.hlavy,krku p.protézy:karot.-vertebr.bajp.
5l536.0	Plastika záplatou[patch plastika]:truncus coeliacus
5l536.1	Plastika záplatou[patch plastika]:a.hepatica
5l536.2	Plastika záplatou[patch plastika]:a.gastrica
5l536.3	Plastika záplatou[patch plastika]:a.lienalis
5l536.5	Plastika záplatou[patch plastika]:mesenterica superior
5l536.6	Plastika záplatou[patch plastika]:mesenterica inferior
5l540.40↔	Transpozícia a. vertebralis extrakraniálnej časti
5l540.41↔	Transpozícia a. vertebralis do a. carotis comunis
5l540.42↔	Transpozícia a. vertebralis do a. subclavia
5l544.00↔	Transpozícia a. subclavia
5l544.1↔	Transpozícia truncus brachiocephalicus
5l544.2↔	Transpozícia a. pulmonalis
5l544.x↔	Transpozícia aa.hrudníka:ostatné
5l545.0↔	Transpozícia bližšie neurčenej časti a. iliaca
5l545.1↔	Transpozícia a. iliaca externa
5l545.2↔	Transpozícia a. iliaca interna
5l545.x↔	Transpozícia aa.panvy a trupu:ostatné
5l546.0	Transpozícia a. hepatica
5l546.1	Transpozícia a. gastrica
5l546.2	Transpozícia a. lienalis
5l546.3↔	Transpozícia a. renalis
5l546.4	Transpozícia a. mesenterica superior
5l546.5	Transpozícia a. mesenterica inferior
5l546.x↔	Transpozícia viscerálnej tepny, ostatné
5l553.0	Iné plast.rekonštrukcie na ascendentnej aorte
5l553.1	Iné plast.rekonštrukcie oblúka aorty
5l553.2	Iné plast.rekonštrukcie torakálnej aorty
5l554.2↔	Iné plastické rekonštrukcie a. pulmonalis
5l570.3	Rev.v ciev.chir.pre krv:výmena ciev.graftu
5l570.4	Rev.v ciev.chir.pre krv:odstr.cievneho graftu
5l570.7	Rev.v ciev.chir.pre krv:výmena kardiálneho konduitu
5l571.3	Rev.v ciev.chir.pre infekciu:výmena cievneho graftu
5l571.4	Rev.v ciev.chir.pre infekciu:odstránenie cievneho graftu
5m110.1	Podviazanie ductus thoracicus, torakoskop.
5m110.2	Podviazanie ductus thoracicus, torakotom.
5m110.x	Podviazanie ductus thoracicus, iné
5m111	Podviazanie/kanylácia ductus thoracicus
5m120.0	Disekcia retroperitoneálnych LU:lpt.
5m120.3	Disekcia retroperitoneálnych LU:lsk.
5m121	Bloková disekcia inguinálnych LU:lpt.
5n010.0	Ezofagomyotómia:laparotomicky
5n010.1	Ezofagomyotómia:torakotomicky
5n010.2	Ezofagomyotómia:laparoskopicky
5n010.3	Ezofagomyotómia:torakoskopicky
5n010.4	Ezofagomyotómia:konverzia laparosk.na otv.chir.
5n010.5	Ezofagomyotómia:konverzia torakosk.na otv.chir.
5n010.x	Ezofagomyotómia:ostatné
5n011.x	Ezofagomyotómia faryngocervikálna:ostatné
5n012.0	Ezofago-gastromyotómia (kardiomyotómia):lpt.
5n012.1	Ezofago-gastromyotómia (kardiomyotómia):torakotom.
5n012.2	Ezofago-gastromyotómia (kardiomyotómia):laparos.
5n012.3	Ezofago-gastromyotómia (kardiomyotómia):torakosk.
5n012.4	Ezofago-gastromyotómia (kardiomyotómia):konv.lsk.-lpt.
5n012.5	Ezofago-gastromyotómia (kardiomyotómia):konv.torakosk.-lpt
5n012.x	Ezofago-gastromyotómia (kardiomyotómia):ostatné
5n013.0	Divertikulektómia, ezofagomyotómia, laparotomicky
5n013.1	Divertikulektómia, ezofagomyotómia, torakotomicky
5n013.2	Divertikulektómia, ezofagomyotómia, laparoskopicky
5n013.3	Divertikulektómia, ezofagomyotómia, torakoskopicky
5n013.4	Divertikulektómia, ezofagomyotómia, cervikálny prístup
5n013.x	Divertikulektómia, ezofagomyotómia, ostatné
5n01x.0	Iná incízia na pažeráku:laparotomicky
5n01x.1	Iná incízia na pažeráku:torakotomicky
5n01x.2	Iná incízia na pažeráku:laparoskopicky
5n01x.3	Iná incízia na pažeráku:torakoskopicky
5n01x.4	Iná incízia na pažeráku:konv.lsk.-lpt.
5n01x.5	Iná incízia na pažeráku:konv.torakosk.-lpt.
5n020.1	Rekonštr.pas.paž.ako s.v:retrostern:„Gastr.p.up“ s int.an.
5n020.2	Rek.pasáže paž.ako s.v:retrostern:„Gastr.p.up“a cervik.anast
5n020.3	Rek.pas.paž.ako s.výk:retrostern:voľ.interpoz.ten.čr.

5n020.4	Rek.pas.paž.ako samost.výk:retrostern:s interpoz.hrub.čr.
5n020.x	Rekonštr.pasáže pažer.ako sam.výk:retrostern.priestor:ost.
5n021.1	Rek.pas.paž.-sam.v:pôvod.lôžku pažer:„Gastr.p.up“s int.anst
5n021.2	Rek.pas.pažer-s.v:pôvod.lôžku paž:„Gastr.p.up“s cervik.anast
5n021.3	Rek.pas.paž.-s.v:pôvod.lôžku pažer:voľn.interpoz.ten.čr.
5n021.4	Rek.pas.paž.-s.v:pôvod.lôžku pažer:s interpoz.hrub.čr.
5n021.x	Rekonštr.pasáže pažer.ako sam.výk:v pôvod.lôžku pažer:ost.
5n022.0	Ezofagostómia ako samost.výk:cervikálna (slinná fistula)
5n022.x	Ezofagostómia ako samostatný výkon:ostatné
5n029.1	I.reknšt.pas.pažer.,sam.v.Gastr.pull up s intratorak.anast.
5n029.2	I.rekonšt.pas.pažer.,sam.v.Gastr.pull up s cervik.anast.
5n029.3	I.rekonšt.pas.pažer.ako samost.výk.s voľnou interpoz.tenk.čr
5n029.4	Iná rekon.pasáže pažer.ako samost.v.s interpozíciou hr.čreva
5n029.x	Iná rekonštr.pasáže pažeráka ako samost.v:ostatné
5n02a	Rkšt.pas.p.atr.pažer.a oš.1 vr.ezfgtrach.fis.s ez–ez.anst.b.u.fis
5n02b	Rkšt.pas.p.atréz.paž.a oš.1 vr.ezfgtrach.fis:s ez–ez.anst.s uz.fis
5n02c	Rknš.pas.p.atréz.paž.a oš.1 vr.ezfgtrach.fis:s interpoz.b.u.f.
5n02d	Rkšt.pas.p.atr.paž.a oš.1 vr.ezfgtrach.fis:s interpoz.s uz.fist.
5n02e	Rkšt.pas.p.atr.paž.a oš.1 vr.ezfgtrach.fis:trnsmdst.náh.b.uz.f
5n02f	Rkšt.pas.p.atr.paž.a oš.1 vr.ezfgtrach.fis:trnsmdst.náh.uz.fis.
5n02g	Rkšt.pasáže p.atr.paž.a oš.1vr.ezfgtrach.fis:elong.pažeráka
5n02h	Rknš.pas.p.atr.paž.a oš.1 vr.ezfgtrach.fis:podviaz.1 H-fist.
5n02x	Rknš.pas.pažer.atrézii paž.a oš.1 vr.ezfgtrach.fis:iná
5n030	Lok.excízia chor.tk.pažeráka:otvor.chir.
5n031	Lokálna excízia chor.tk.pažeráka:torakoskopicky
5n033.0	Lok.otv.chir.deštr.ch.tk.pažer.elektrokoaguláciou
5n033.1	Lok.otv.chir.deštr.ch.tk.pažer.laser.koaguláciou
5n033.2	Lok.otv.chir.deštr.ch.tk.pažer.termokoaguláciou
5n033.3	Lok.otv.chir.deštr.ch.tk.pažer.kryokoaguláciou
5n033.4	Lok.otv.chir.deštr.ch.tk.pažer.fotodynamic.liečbou
5n033.x	Lok.otv.chir.deštrukcia ch.tk.pažer:ost.
5n034.0	Lok.torakosk.deštr.chor.tk.pažer.elektrokoaguláciou
5n034.1	Lok.torakosk.deštr.chor.tk.pažeráka laser.koaguláciou
5n034.2	Lok.torakosk.deštr.chor.tk.pažer.termokoaguláciou
5n034.3	Lok.torakosk.deštr.chor.tk.pažer.kryokoaguláciou
5n034.4	Lok.torakosk.deštr.chor.tk.pažer.fotodynam.liečbou
5n034.x	Lok.torakosk.deštrukcia chor.tk.pažer:ostatné
5n040	Parc.cervikálna ezofagektómia bez obnovenia kont.
5n041	Parc.torakálna ezofagektómia bez obnovenia kont.
5n042	Parc.torakoabd.ezofagektómia bez obnovenia kont.
5n043	Parc.abdominálna ezofagektómia bez obnovenia kont.
5n049	Iná parc.ezofagektómia bez obnovenia kont.
5n04a	Parc.torakálna ezofagektómia s obnovením kont.
5n04b	Parc.torakoabdominál.ezofagektómia s obnov.kont.
5n04c	Parc.abdominálna ezofagektómia s obnovením kont.
5n04x	Iná parc.ezofagektómia s obnovením kontinuity
5n054.1	Tot.abdmncrv.ezfgkt.bez obn.kont.,tupá disek, krčná ezofagost
5n054.2	Tot.torakoabdm.ezfgkt.bez obn.kont. bez ly-ekt,krč.ezofagost
5n054.3	Tot.torakoabdm.ezfgkt.bez obn.kont.s lymfadenekt,krč.ezofgst
5n054.x	Iná totál.ezofagektómia bez obnov.kontinuity,krč.ezofagost
5n05a.10	Tot.abdmncrv.ezfgkt.s obn.kon.G.p.u.s intrat.an.,o.ch.so sv
5n05a.11	Tot.abdmncrv.ezfgkt.s obn.kon.G.p.u.s intrat.an.,hybrid so sv
5n05a.12	Tot.miniinv.abdmncrv.ezfgkt.s obn.kon.G.p.u.s intrat.an.,svor
5n05a.20	Tot.abdmncrv.ezfgkt.obn.kon.G.p.up s cervik.anst.,o.ch.svork
5n05a.21	Tot.abdmncrv.ezfgkt.ob.kon.G.p.up s cervik.anas.,hybrid sv
5n05a.22	Tot.mininv.abdmncrv.ezfgkt.ob.kon.G.p.up s cerv.ans.svork
5n05a.3	Tot.abdmncrv.ezfgkt.s obn.kontin.s voľ.interpoz.tenk.čr.
5n05a.4	Tot.abdcerv.ezfgkt.s obn.kontinuity s interpoz.hr.č.
5n05a.x	Tot.abdcerv.ezfgkt.s obnovením kontinuity:ost.
5n05b.10	Tot.thrkabdm.ezfgkt.obn.kont.b.LNE G.p.u.s intrat.an.,o.ch.sv
5n05b.11	Tot.thrkabdm.ezfgkt.obn.kont.b.LNE G.p.u.s intrat.an.,hyb.sv
5n05b.12	T.miniinv.trkabdm.ezfgkt.obn.kont.b.LNE G.p.u.s intrat.an.sv
5n05b.20	Tot.thrkabdm.ezfgkt.obn.kont.b.LNE G.p.u.s cervik.an.,o.ch.sv
5n05b.21	T.thrkabdm.ezfgkt.obn.kont.b.LNE G.p.u.s cervik.an.,hybr.sv.
5n05b.22	T.mininv.torakabdm.ezfgkt.obn.kont.b.LNE G.p.u,cerv.an.sv.
5n05b.3	Tot.thrkabdm.ezfgkt.s obn.kont.b.LNE s voľ.interpoz.ten.č.
5n05b.4	Tot.thrkabdm.ezfgkt.s obn.kont.bez LNE s interpozíciou hr.č.
5n05b.x	Tot.thrkabdm.ezfgkt.s ob.kont.b.LNE:ost.
5n05c.10	T.thrkabdm.ezfgkt.obnov.kont.s LNE G.p.up:intrat.an,o.ch.sv.
5n05c.11	T.thrkabdm.ezfgkt.obn.kont.s LNE G.p.up:intrat.an.,hybr.sv.
5n05c.12	T.miniinv.trkabdm.ezfgkt.obn.kont.s LNE G.p.up:intrat.an.svork
5n05c.20	T.thrkabdm.ezfgkt.obn.kont.s LNE„G.p.up“ s cerv.an.,o.ch.sv.
5n05c.21	T.thrkabdm.ezfgkt.obn.kont.s LNE„G.p.up“ s cerv.an.,hybr.sv.
5n05c.22	T.miniinv.trkabdm.ezfgkt.obn.kont.s LNE„G.p.up“cerv.an.svork
5n05c.3	Tot.thrkabdm.ezfgkt.s obnov.kont.s LNE:s voľ.interpoz.ten.č.
5n05c.4	Tot.thrkabdm.ezfgkt.s obnov.kont.s LNE:s interpoz.hr.č.
5n05c.x	Totál.thrkabdm.ezfgkt.s obnov.kont.s LNE:ost.
5n05x.3	Iná tot.ezofagektómia s obnov.kont:s voľnou interpoz.ten.č.
5n05x.4	Iná tot.ezofagektómia s obnovením kont:s interpoz.hr.č.
5n05x.5	Salvage ezofagektómia
5n05x.x	Iná totálna ezofagektómia s obnovením kont:ost.
5n060.1	Subt.ezfgkt.torakofrenolaparotom. s náhradou žal.
5n060.2	Subt.ezfgkt.torakofrenolaparot.,voľnou interpoz.ten.č.
5n060.3	Subt.ezfgkt.torakofrenolaparot.,s interp.hr.čreva
5n060.x	Subtotálna ezofagektómia torakofrenolaparotomicky, ost.
5n092	Opich pažerák.varixov
5n094.0	Primárna sutúra na pažeráku:laparotomicky
5n094.6	Primárna sutúra na pažeráku:endoskopicky
5n09j.00	Otv.chir.zav/vým.samoexp.protézy do paž:1bez antirefl.vent
5n09j.01	Otv.chir.zav/vým.samoexp.pr.do pažer:2bez antirefl.vent
5n09j.03	Otv.chir.zav/vým.samoexp.pr.do pažer.:>3bez antiref.ven
5n09k.02	Otv.chir.zav/vým.samexp.prot.do pažer:1pr.s antireflu.ven.
5n09k.04	Otv.chir.zav/vým.samexp.prot.do pažer:1pr.s antreflux.v.2bez
5n09k.05	Otv.chir.zav/vým.samexp.prot.pažer:>3,z toho1s antireflux.v.
5n09l.0	Otv.chir.zav./výmena neexpandovateľnej protézy do pažer.
5n10a	Trunkulárna vagotómia
5n10b.0	Selektívna gastrická vagotómia bez pyloroplastiky
5n10b.1	Selektívna gastrická vagotómia s pyloroplastikou
5n10c.0	Selektivna proximálna vagotómia bez pyloroplastiky
5n10c.1	Selektivna proximálna vagotómia s pyloroplastikou
5n10d	Vagotómia žalúdočného pahýľa
5n10e	Laparoskopická vagotómia
5n10x	Iná vagotómia
5n110	Lok.otvorená excízia ch.zm.žaludočného tk.
5n111	Lok.laparoskop.excízia ch.zm.žaludočného tk.
5n113.0	Lok.otv.chir.deštr.chor.zmen.žalúdoč.tk.elektrokoaguláciou
5n113.1	Lok.otv.chir.deštr.ch.zm.žalúd.tk.laser.koaguláciou
5n113.2	Lok.otv.chir.deštr.ch.zm.žalúd.tk.termokoaguláciou
5n113.3	Lok.otv.chir.deštr.ch.zm.žalúd.tk.kryokoaguláciou
5n113.4	Lok.otv.chir.deštr.ch.zm.žalúd.tk.fotodynamic.liečbou
5n113.x	Lok.otv.chir.deštrukcia chorob.zmen.žalúdoč.tk.iným spôs.
5n114.0	Lok.laparosk.deštr.ch.zm.žalúd.tk.elektrokoaguláciou
5n114.1	Lok.laparosk.deštr.ch.zm.žalúd.tk.laser.koaguláciou
5n114.2	Lok.laparosk.deštr.ch.zm.žalúd.tk.termokoaguláciou
5n114.3	Lok.laparosk.deštr.ch.zm.žalúd.tk.kryokoaguláciou
5n114.4	Lok.laparosk.deštr.ch.zm.žalúd.tk.fotodynam.liečbou
5n114.x	Lok.laparosk.deštr.ch.zm.žalúdočného tk.,ost.
5n120	Atypická parc.res.žalúdka:segmentárna resekcia
5n121	Atypická parc.res.žalúdka:resek.kardie s vytiah.zvyš.žal.
5n122	Atypická parc.res.žalúdka:antrektómia
5n123.0	Biliopankr.diverzia (Scopinaro):laparotom.
5n123.2	Biliopankreat.diverzia (Scopinaro):lsk.
5n123.4	Biliopankr.diverzia (Scopinaro):konverzia lsk-lpt.
5n124.0	Biliopankreat.diverzia s duodenál.switchom:lpt.
5n124.2	Biliopankreat.diverzia s duodenál.switchom:lsk.
5n124.4	Biliopankreat.diverzia s duod.switch:konverzia lsk.-lpt.
5n125.0	Vytv.žal.s-príprava pre biliopankr.diver.s dd.sw(I.fáza):lpt.
5n125.2	Vytv.žal.s-prípr.pre biliopankr.diver.s duod.sw(I.fáza):lsk.
5n125.4	Vyt.žal.s-prípr.pre biliop.diver.s dd.sw(I.fáza):konver.lsk.-lpt.
5n126.0	Duod.sw.s tv.1 spol.kan.ten.čr. po vytv.1žal.s(II.fáza):lpt.
5n126.2	Duod.sw.s tv.1 spol.kan.ten.čr. po v.1ž.sondy(II.f):lsk.
5n126.4	Duod.sw.s tv.1 spol.kan.ten.čr. po v.1ž.s(II.f):konv.lsk.-lpt.
5n129	Iná atypická parciálna resekcia žalúdka
5n12a	Revízia po.res.žal:násl.revíz.po Billroth-I res.
5n12b	Rev.po.res.žal:premena Billroth-I-res.na Billroth-II rekonšt.
5n12c	Rev.po.res.žal:premen.Billroth-I-res.na Roux-Y anast.
5n12d	Revízia po.res.žal:násl.resek.po Billroth-II resek.
5n12e	Rev.po.res.žal:premen.Billroth-II res.na Billroth-I rekonš.
5n12f	Rev.po.res.žal:prem.Billroth-II res.na Roux-Y anas.
5n12g	Rev.po.res.žal:premena s interpozíciou ten.č.

5n12h	Rev.po.res.žal:revízia interponátu ten.č/Roux-Y anas.
5n12x	Ostatná revízia po resekcii žalúdka
5n130	Parc.2/3 resekcia žalúdka s gastroduodenostómiou [B-I]
5n131	Parc.2/3 resekcia žalúdka s gastrojejunostómou [B-II]
5n132	Parc.2/3 resekcia žalúdka s gastrojejunostómiou cez Roux-Y
5n139	Parciálna 2/3 resekcia žalúdka:ostatné
5n13a.0	Subt.res.ž(4/5):s gastrojejnost.analg.B-II bez LNE
5n13a.1	Subt.res.ž(4/5):s gstrjjnst.anlg.B-II so sys.čiast.odstr.LU
5n13a.2	Subt.res.žal(4/5)s gastrjejnst.anlg.B-II s lymfaden.
5n13b.0	Subt.res.žal(4/5):s gastrojejnst.Roux-Y-anst:bez LNE
5n13b.1	Subt.res.ž(4/5):s gastrjjunost.Roux-Y-anast:so sys.č.ods.LU
5n13b.2	Subt.rs.žal(4/5):s gastrojejst.Roux-Y-anst:s LNE
5n13c.0	Subtot.res.žalúdka (4/5)s interpozíciou ten.čr.bez LNE
5n13c.1	Subt.rs.žal(4/5)s interpoz.tenk.čr.so syst.čiast.odstr.LU
5n13c.2	Subtot.res.žalúdka (4/5)s interpozíciou tenk.čr.s LNE
5n13x.0	Iné subtot.res.žalúdka (4/5) bez lymfadenektómie
5n13x.1	Iné subt.res.žal(4/5) so syst.čiast.odstr.LU
5n13x.2	Iné subtot.res.žalúdka (4/5) s lymfadenektómiou
5n140.0	Tot.GE s ezfgjjunost.analg.B-II bez tv.rezerv.bez LNE
5n140.1	Tot.GE s ezfgjjunost.analg.B-II bez tv.rzv.so syst.čiast.ods.LU
5n140.2	Tot.GE s ezfgjjunost.analg.B-II bez tvorby rzv.s LNE
5n141.0	Tot.GE s ezfgjjunost.analg.B-II s tv.rzv.bez LNE
5n141.1	Tot.GE s ezfgjjunost.analg.BII s tv.rzv.so syst.č.odstr.LU
5n141.2	Tot.GE s ezfgjjunost.analg.BII s tv.rzv.s LNE
5n142.0	Tot.GE s ezfgjjunost.Roux-Y anast bez tv.rezerv.bez LNE
5n142.1	Tot.GE s ezfgjjunost.Roux-Y anast bez tv.rzv.so syst.č.odstr.LU
5n142.2	Tot.GE s ezfgjjunost.Roux-Y anast bez tv.rzv.s LNE
5n143.0	Tot.GE s ezfgjjunost.Roux-Y anast s tv.rzv.bez LNE
5n143.1	Tot.GE s ezfgjjunost.Roux-Y anast s tv.rzv.so syst.č.odstr.LU
5n143.2	Tot.GE s ezfgjjunost.Roux-Y anast s tv.rzv.s LNE
5n144.0	Tot.GE s interpoz.tenk.čr.bez tvorby rzv bez LNE
5n144.1	Tot.GE s interpozíciou tenk.č.bez tv.rzv.so syst.č.odstr.LU
5n144.2	Tot.GE s interpoz.tenk.čreva bez tvorby rzv.s LNE
5n145.0	Tot.GE s interpoz.tenk.čr.s tvorbou zv bez LNE
5n145.1	Tot.GE s interpozíciou tenk.č.s tv.rzv.so syst.čiast.ods.LU
5n145.2	Tot.GE s interpoz.tenk.čreva s tv.rzv.s LNE
5n146.0	Tot.GE, ektómia zvyškového žalúdka bez LNE
5n146.1	Tot.GE, ektómia zvyšk.žalúdka so system.čias.odstr.LU
5n146.2	Tot.GE,ektómia zvyškového žalúdka s LNE
5n14a.0	Tot.GE so subt.res.pažer.s interpozíciou ten.čr.bez LNE
5n14a.1	Tot.GE so sbt.rs.pažer.s interpoz.ten.čr.so syst.čias.odstr.LU
5n14a.2	Tot.GE so subt.res.pažer.s interpozíciou ten.čr.s LNE
5n14b.0	Tot.GE so subt.res.pažeráka s interpozíciou hr.čr.bez LNE
5n14b.1	Tot.GE so sbt.rs.pažer.s interpoz.hr.čr.so syst.čias.odstr.LU
5n14b.2	Tot.GE so subt.resek.pažer. s interpozíciou hr.čr.s LNE
5n14x.00	Iná tot.GE bez subtotál.resekcie pažer.bez LNE
5n14x.01	Iná tot.GE bez subtotál.resekcie pažer.so syst.čias.odstr.LU
5n14x.02	Iná tot.GE bez subtotál.resekcie pažer.s LNE
5n14x.10	Iná tot.GE so subtot.res.pažeráka bez lymfadenektómie
5n14x.11	Iná tot.GE so subt.resek.pažer.so sytem.čias.syst.odstr.LU
5n14x.12	Iná tot.GE so subt.resekciou pažer.s lymfadenektómiou
5n150.0	Rozš.subt.res.žal.s gstrjjnst.anlog.B-II bez LNE
5n151.0	Rzš.sbt.rs.ž.s gstrjjnst.Roux-Y-anst.bez LNE
5n152.0	Rozš.subt.res.žalúdka s interpozíc.ten.čr.bez LNE
5n159	Rozš.subt.res.žalúdka bez syst.odstr.LU:ostatné
5n15a.2	Rozš.sbt.rs.ž.s gstrjjnst.anlg.B-II so systemat.LNE
5n15b.2	Rozš.sbt.res.žal.s gstrjjnst.Roux-Y-anast.so systemat.LNE
5n15c.2	Rozš.subt.res.žalúdka s interpozíc.ten.č:so systemat.LNE
5n15x	Rozš.subt.res.žalúdka so syst.odstr.LU:ostatné
5n160.0	Rozš.GE(s res.sused.org.)s ezfgjjnst.anlg.B-II bez tv.rzv.bez LNE
5n160.2	Rozš.GE(s res.s.org.)s ezfgjjnst.anlg.B-II bez tv.rzv.so syst.LNE
5n161.0	Rozš.GE(s res.sused.org.)s ezfgjjnst.anlg.B-II stv.rzv.bez LNE
5n161.2	Rozš.GE(s res.s.org.)s ezfgjjnst.anlg.B-II s tv.rzv.so syst.LNE
5n162.0	Rozš.GE(s res.sused.o.)s ezfgjjnst.Roux-Y bez tv.rzv.bez LNE
5n162.2	Rozš.GE(s res.s.org.)s ezfgjjnst.Roux-Y bez tv.rzv.so syst.LNE
5n163.0	Rozš.GE(s res.sused.o.)s ezfgjjnst.Roux-Y s tv.rzv.bez LNE
5n163.2	Rozš.GE(s res.s.org.)s ezfgjjnst.Roux-Y s tv.rzv.so syst.LNE
5n164.0	Rozš.GE(s res.sused.o.)s ezfgjjnst.interp.t.č.bez tv.rzv.bez LNE
5n164.2	Rozš.GE(s res.s.org.)s ezfgjjnst.interp.t.č.bez tv.rzv.so syst.LNE
5n165.0	Rozš.GE(s res.sused.o.)s ezfgjjnst.interp.t.č.s tv.rzv.bez LNE
5n165.2	Rozš.GE(s res.s.org.)s ezfgjjnst.interp.t.č.s tv.rzv.so syst.LNE
5n166.2	Rozš.GE,ektómia zbytk.časti žalúdka so syst.LNE
5n16x	Rozš.GE (s res.iného sus.org.)so systematickou LNE:ost.
5n16x.0	Rozš.GE (s res.iného sus.org.) bez lymafadektómie:ost.
5n170.0	Gastroduodenostómia:laparotomicky
5n170.2	Gastroduodenostómia:laparoskopicky
5n170.4	Gastroduodenostómia:konv.laparosk.-laparot.
5n171.0	Predná gastroenterostómia:laparotomicky
5n171.2	Predná gastroenterostómia:laparoskopicky
5n171.4	Predná gastroenterostómia:konv.laparosk.-laparot.
5n172.0	Zadná gastroenterostómia:laparotomicky
5n172.2	Zadná gastroenterostómia:laparoskopicky
5n172.4	Zadná gastroenterostómia:konv.laparosk.-laparot.
5n173.0	Revízia gastroenterostómie bez res.žalúdka:laparot.
5n173.2	Revízia gastroenterostómie bez res.žalúdka:laparos.
5n173.4	Revízia gastroenterostómie bez res.žalúdka:konv.lsk.-lpt.
5n174.0	GEA b.res.ž:zoš.stpl/trnss.,gastrojejnst.Roux-Y:lpt.
5n174.2	GEA b res.žal:zoš.stpl/transs,gastrojejnst.,Roux-Y:lsk.
5n174.4	GEA b.res.žal:zoš.stpl/trnss,gastrojjnst.Roux-Y:konv.lsk.-lpt.
5n175.0	GEA b.res.ž.:zoš.stapl./transs,s gastrojejnst.analg.B-II:lpt
5n175.2	GEA b.res.žal:zoš.stapl./transs,s gastrojejnst.anlg.B-II:lsk.
5n175.4	GEA b.rs.ž:zoš.stapl/transs.s gastrojejnst.anlg.B-II:zm.lsk-lpt.
5n17x.0	Iná GEA bez res.žalúdka:laparot.
5n17x.2	Iná GEA bez res.žalúdka:laparosk.
5n17x.4	Iná GEA bez res.žalúdka:konv.lsk.-lpt.
5n180.0	Sutúra žalúdka po poranení:otv.chirur.abdom.
5n180.1	Sutúra žalúdka po poranení:otv chirur.torakál.
5n180.2	Sutúra žalúdka po poranení:laparoskopicky
5n180.4	Sutúra žalúdka po poranení:konverz.laparosk-laparot.
5n180.x	Sutúra žalúdka po poranení:ostatné
5n182.0	Gastropexia:otv.chir.abdomin.
5n182.1	Gastropexia:otv.ch.torakálne
5n182.2	Gastropexia:laparoskopicky
5n182.4	Gastropexia:konverzia lsk.-lpt.
5n182.x	Gastropexia:ostatné
5n183.0	Kardioplastika žal(napr.Belsey):otv.chir.abd.
5n183.1	Kardioplastika žal(napr.Belsey):otv.ch.torakálne
5n183.2	Kardioplastika žal(napr.Belsey):lsk.
5n183.4	Kardioplastika žal(napr.Belsey):konv.lsk.-lpt.
5n183.x	Kardioplastika žal(napr.Belsey):ost.
5n184.0	Fundoplikácia žalúdka:otv.chir.abdomin.
5n184.1	Fundoplikácia žalúdka:otv.ch.torakálne
5n184.2	Fundoplikácia žalúdka:laparoskopicky
5n184.4	Fundoplikácia žalúdka:konv.lsk.-lpt.
5n184.50	Fundoplikácia žalúdka s hiátovou sutúrou, otv.chir.abdomin
5n184.51	Fundoplikácia žalúdka s hiátovou sutúrou, otv.chir.torakál.
5n184.52	Fundoplikácia žalúdka s hiátovou sutúrou, lsk
5n184.5x	Fundoplikácia žalúdka s hiátovou sutúrou, ostatné
5n184.x	Fundoplikácia žalúdka:ostatné
5n185.0	Hemifundoplikácia žalúdka:otv.chir.abd.
5n185.1	Hemifundoplikácia žalúdka:otv.ch.torakálne
5n185.2	Hemifundoplikácia žalúdka:laparoskopicky
5n185.4	Hemifundoplikácia žalúdka:konverz.lsk.-lpt.
5n185.x	Hemifundoplikácia žalúdka:ostatné
5n186.0	Hemifundoplik.žalúdka s hiátovou sut:otv.chir.abd.
5n186.1	Hemifundoplik.žalúdka s hiát.sutúrou:otv.ch.torakál.
5n186.2	Hemifundoplik.žalúdka s hiát.sutúrou:lsk.
5n186.4	Hemifundoplik.žalúdka s hiátovou sut:zm.lsk.-lpt.
5n186.x	Hemifundoplik.žalúdka s hiátovou sut:ost.
5n18a.0	Vertik.gastroplas.žal.podľa Masona:ot.chir.abd.
5n18a.1	Vertik.gastroplas.žal.podľa Masona:ot.ch.torakál.
5n18a.2	Vertikál.gastroplast.žal.podľa Masona:lsk.
5n18a.4	Vertik.gastroplast.žal.podľa Masona:zm.lsk.-lpt.
5n18a.x	Vertik.gastropl.žal.podľa Masona:ost.
5n18b.0	Impl/vým.nenastaviteľnej bandáže žalúdka:otv.chir.abd.
5n18b.1	Impl/vým.nenastaviteľnej bandáže žalúdka:otv.ch.torakál.
5n18b.2	Impl/vým.nenastaviteľnej bandáže žalúdka:lsk.
5n18b.4	Impl/vým.nenastaviteľnej bandáže žalúdka:zm.lsk.-lpt.
5n18b.x	Impl/vým.nenastaviteľnej bandáže žalúdka:ost.

5n18c.0	Impl/vým.nastaviteľnej bandáže žalúdka:otv.chir.abd.
5n18c.1	Impl/vým.nastaviteľnej bandáže žalúdka:otv.ch.torakál.
5n18c.2	Impl/vým.nastaviteľnej bandáže žalúdka:lsk.
5n18c.4	Impl/vým.nastaviteľnej bandáže žalúdka:zm.lsk.-lpt.
5n18c.x	Impl/vým.nastaviteľnej bandáže žalúdka:ost.
5n18d.0	Znovazafixovanie dislok.bandáže žalúdka:otv.chir.abd.
5n18d.1	Znovazafix.dislok.bandáže žalúdka:otv.ch.torakalne
5n18d.2	Znovazafixovanie dislokovanej bandáže žalúdka:lsk.
5n18d.4	Znovazafixovanie dislok.bandáže žalúdka:zm.lsk.-lpt.
5n18d.x	Znovazafixovanie dislokovanej bandáže žalúdka:ost.
5n18e.0	Odstránenie jednej žalúdočnej bandáže:otv.chir.abd.
5n18e.1	Odstránenie jednej žalúdočnej bandáže:otv.ch.torakál.
5n18e.2	Odstránenie jednej žalúdočnej bandáže: laparoskopicky
5n18e.4	Odstránenie jednej žalúdočnej bandáže:zm.lsk.-lpt.
5n18e.x	Odstránenie jednej žalúdočnej bandáže:ost.
5n18x.0	Ost.rekonštrukč. OP na žalúdku:otv.chir.abd.
5n18x.1	Ost. rekonštr.OP na žalúdku:otv.ch.torakálne
5n18x.2	Ost.rekonštrukč. OP na žalúdku:lsk.
5n18x.4	Ost.rekonštrukč. OP na žalúdku:zm.lsk.-lpt.
5n18x.x	Ost.rekonštrukč. OP na žalúdku:ost.
5n191.0	Sutúra varixov žalúdka:lpt.
5n191.2	Sutúra varixov žalúdka:lsk.
5n191.4	Sutúra varixov žal:konver.lsk.-otv.ch.
5n191.x	Sutúra varixov žal:ost.
5n193.0	Odstránenie žalúdočného volvulu:lpt.
5n193.2	Odstránenie žalúdočného volvulu:lsk.
5n193.4	Odstránenie žalúdočného volvulu:zm.lsk.-otv.ch.
5n193.x	Odstránenie žalúdočného volvulu:ostatné
5n194.0	Uzavretie fistuly medzi hr.črevom a žalúdkom:lpt.
5n194.2	Uzavretie fistuly medzi hr.čr.a žalúdkom:lsk.
5n194.4	Uzavretie fistuly medzi hr.čr.a žalúdkom:zm.lsk.-otv.ch.
5n195.0	Sutúra alebo prešitie žalúdočného vredu:lpt.
5n195.2	Sutúra alebo prešitie žalúdočného vredu:lsk.
5n195.4	Sutúra/prešitie žalúdočného vredu:konv.lsk.-otv.ch.
5n195.x	Sutúra alebo prešitie žalúdočného vredu:ost.
5n199	Pyloroplastika
5n19a	Resekcia pyloru s gastroduodenostómiou
5n19h.0	Vlož/vým.samoexpand.protézy v žal:lpt.
5n19h.2	Vlož/vým.samoexpand.protézy v žal:lsk.
5n19h.4	Vlož/vým.samoexpand.protézy v žal:konv.lsk.-lpt.
5n19j.0	Odstrán.1 samoexpand.protézy zo žal:lpt.
5n19j.2	Odstrán.1 samoexpand.protézy zo žal:lsk.
5n19j.4	Odstr.1 samoexpand.protézy zo žal:konver.lsk.-otv.ch.
5n19k.0	Vlož./vým.pr.bez samoexpand.schop.v žalúdku:otv.ch.
5n19k.2	Vlož./vým.protézy bez samoexp.schop.v žalúdku:lsk.
5n19k.4	Vlož./vým.pr.bez samoexp.schop.v žalúdku:konv.lsk.-otv.ch.
5n19m.0	Odstr.protézy bez samoexpand.sch.zo žal.:lpt.
5n19m.2	Odstr.protézy bez samoexpand.sch.zo žal.:lsk.
5n19m.4	Odstr.protézy bez samoexpand.sch.zo žal.:konv.lsk.-otv.ch.
5n19n.0	Impl.žalúd.pace-makera [KS]:impl.sondy lpt.
5n19n.1	Impl.žalúd.pace-makera [KS]:impl.sondy lsk.
5n19n.2	Impl.žal.pace-makera[KS]:impl.sondy zm.lsk-lpt
5n19p.0	Revízia/odstr.sondy žalúdoč.pace-makeru[KS]:lpt.
5n19p.2	Revízia/odstr.sondy žalúdoč.pace-makeru [KS]:lsk.
5n19p.4	Revízia/odstr.sondy žalúd.pace-makeru [KS]:konv.lsk.-lpt.
5n19x.0	Iné OP na žalúdku:laparotomicky
5n19x.2	Iné OP na žalúdku:laparoskopicky
5n19x.4	Iné OP na žalúdku:konv.laparoskop.-otvor.chirur.
5n20a	Bajpasové anastomózy:ten.č.k ten.č
5n20b	Bajpasové anastomózy:duodena k duodenu
5n20c	Bajpasové anastomózy:tenk.čr. k hrubému čr.
5n20d	Bajpasové anastomózy:hrubého čr. k hrubému čr.
5n20f	Intrakorporálna anastomóza pri resekčných výkonoch
5n20x	Bajpasové anastomózy čriev:ost.
5n230.0	Segmentárna resekcia duodena:lpt.
5n230.2	Segmentárna resekcia duodena:lsk.
5n230.4	Segmentárna resekcia duodena:konv.lsk.-lpt.
5n231.0	Segmentárna resekcia jejuna:lpt.
5n231.2	Segmentárna resekcia jejuna:lsk.
5n231.4	Segmentárna resekcia jejuna:konv.lsk.-lpt.
5n232.0	Segmentárna resekcia ilea:lpt.
5n232.2	Segmentárna resekcia ilea:lsk.
5n232.4	Segmentárna resekcia ilea:konv.lsk.-lpt.
5n233.0	Viacnásob.segmentárna resekcia tenk.čr:lpt.
5n233.2	Viacnásob.segmentárna resekcia tenk.čr:lsk.
5n233.4	Viacnásob.segmentár.resekcia tenk.čr:konver.lsk.-lpt.
5n234.0	Parciálna resekcia duodena:lpt.
5n234.2	Parciálna resekcia duodena:lsk.
5n234.4	Parciálna resekcia duodena:konv.lsk.-lpt.
5n235.0	Parciálna resekcia jejuna:lpt.
5n235.2	Parciálna resekcia jejuna:lsk.
5n235.4	Parciálna resekcia jejuna:konv.lsk.-lpt.
5n236.0	Parciálna resekcia ilea:lpt.
5n236.2	Parciálna resekcia ilea:lsk.
5n236.4	Parciálna resekcia ilea:konv.lsk.-lpt.
5n238	Res.tenk.čr.,odstr.transplantátu použitého z tenk.čr.
5n23x	Resekcia tenkého čreva:iná
5n240.01	Parciál.segment.resekcia hr.čr:laparotomicky s anast.
5n240.02	Parc.segm.res hr.čr:laparotom.s enterostóm.a slep.uzav
5n240.03	Parc.segm.res hr.čr:laparotom.s 2 enterostóm.
5n240.04	Parc.segm.res hr.čr:laparotom.s anast.a an.praet.natur
5n240.21	Parciál.segment.res.hr.čreva:laparoskop.s anast.
5n240.25	Parciál.segment.res.hr.čreva:lsk s enterostóm.
5n240.4	Parciál.segment.res.hr.čreva:konverzia lsk.-lpt.
5n240.x	Parciál.segment.res.hr.čreva:ostatné
5n244.01	Pravostr.hemikolektómia:laparotom.s anast.
5n244.02	Pravostr.hemikolektómia:lpt.s enterostóm.a slep.uz.
5n244.03	Pravostr.hemikolektómia:lpt.s 2 enterostóm.
5n244.04	Pravostr.hemikolektómia:lpt.s anast.a an.praet.
5n244.21	Pravostr.hemikolektómia:lsk s anast.
5n244.25	Pravostr.hemikolektómia:lsk s enterostómiou
5n244.4	Pravostr.hemikolektómia:konv.lsk.-lpt.
5n244.x	Pravostr.hemikolektómia:ost.
5n245.01	Parciál.res.colon transversum:laparotom.s anast.
5n245.02	Parciál.res.colon transversum:lpt.s enterostóm.a slep.uz.
5n245.03	Parciál.res.colon transversum:lpt.s 2 enterostóm.
5n245.04	Parciál.res.colon transversum:lpt.s anast.a an.praet.
5n245.21	Parciál.res.colon transversum:lsk s anast.
5n245.25	Parciál.res.colon transversum:lsk s enterostómiou
5n245.4	Parciál.res.colon transversum:konv.lsk.-lpt.
5n245.x	Parciál.resekcia colon transversum:ost.
5n246.01	Ľavostr.hemikolektómia:laparotom.s anast.
5n246.02	Ľavostr.hemikolektómia:lpt.s enterostóm.a slep.uz.
5n246.03	Ľavostr.hemikolektómia:lpt.s 2 enterostóm.
5n246.04	Ľavostr.hemikolektómia:lpt.s anast.a an.praet.
5n246.21	Ľavostr.hemikolektómia:lsk s anast.
5n246.25	Ľavostr.hemikolektómia:lsk s enterostómiou
5n246.4	Ľavostr.hemikolektómia:konv.lsk.-lpt.
5n246.x	Ľavostr.hemikolektómia:ost.
5n247.01	Parc.res.colon sigmoideum:laparotom.s anast.
5n247.02	Parc.res.colon sigmoideum:lpt.s enterostóm.a slep.uz.
5n247.03	Parc.res.colon sigmoideum:lpt.s 2 enterostóm.
5n247.04	Parc.res.colon sigmoideum:lpt.s anast.a an.praet.
5n247.21	Parc.res.colon sigmoideum:lsk s anast.
5n247.25	Parc.res.colon sigmoideum:lsk s enterostómiou
5n247.4	Parc.res.colon sigmoideum:konv.lsk.-lpt.
5n247.x	Parc.res.colon sigmoideum:ost.
5n248.01	Res.viac.sused.č.hr.čr[subt.res.hr.č.]:lpt.s anast.
5n248.02	Res.viac.sused.č.hr.čr[subt.res.hr.č.]:lpt.s enterost.sl.u.
5n248.03	Res.viac.sused.č.hr.čr[subt.res.hr.č.]:lpt s 2 enterost.
5n248.04	Res.viac.sused.č.hr.čr[subt.res.hr.č.]:lpt.s anast.a an.praet.
5n248.21	Res.viac.sused.č.hr.čr[subt.res.hr.č.]:lsk s anast.
5n248.25	Res.viac.sused.č.hr.čr[subt.res.hr.č.]:lsk s enterost.
5n248.4	Res.viac.sused.č.hr.čr[subt.res.hr.č.]:konv.lsk.-lpt.
5n248.x	Res.viac.sused.č.hr.čr[subt.res.hr.č.]:ost.
5n250.02	Tot.kolektómia:otv.chir.s ileorek.anast.a rz.(Pouch)
5n250.03	Tot.kolektómia:otv.chir.s ileorek.anast.bez rz.(Pouch)
5n250.04	Tot.kolektómia:otv.chir.s ileoanál.anast.a rz.(Pouch)
5n250.05	Tot.kolektómia:otv.chir.s ileoanál.anast.bez rz.(Pouch)
5n250.08	Tot.kolektómia:otv.ch.s ileostómiou

5n250.26	Tot.kolektómia:lsk. s anast.a rezervoárom(Pouch)
5n250.27	Tot.kolektómia:lsk. s anast.bez rezervoáru (Pouch)
5n250.28	Tot.kolektómia:laparoskopicky s ileostómiou
5n250.4	Tot.kolektómia:konverzia lsk.-lpt.
5n250.x	Tot.kolektómia:ostatné
5n251.02	Tot. proktokolektómia:otv.chir.s ileorek.anst.a rz.(Pouch)
5n251.03	Tot.proktokolekt.:otv.chir.s ileorek.anst.bez rz.(Pouch)
5n251.04	Tot.proktokolektómia:otv.chir.s ileoanál.anst.a rz.(Pouch)
5n251.05	Tot.kolektómia:otv.chir.s ileoanál.anst.bez rz.(Pouch)
5n251.08	Tot.proktokolektómia:otv.ch.s ileostómiou
5n251.26	Tot.proktokolektómia:lsk.s anast.a rezervoárom(Pouch)
5n251.27	Tot.proktokolekt.:lsk.s anast.bez rezervoáru (Pouch)
5n251.28	Tot.proktokolektómia:laparosk.s ileostómiou
5n251.4	Tot.proktokolektómia:konverzia lsk.-lpt.
5n251.x	Tot.proktokolektómia:ost.
5n252.02	T.kolekt.s proktomusekt:o.ch.s ilrekt.anast.a rezerv.(Pouch)
5n252.03	T.kolekt.s proktomusekt:o.ch.s ilrek.anast.b.rez(Pouch)
5n252.04	T.kolekt.s proktomusekt:o.ch.s ilan.anast.a rez.(Pouch)
5n252.05	T.kolekt.s proktomusekt:o.ch.s ilanal.anst.b.rez.(Pouch)
5n252.08	Tot.kolektómia s proktomukosektómiou:otv.ch.s ileostómiou
5n252.26	Tot.kolekt.s proktomukosekt:lsk s anast.a rezerv.(Pouch)
5n252.27	Tot.kolekt.s proktomukosekt:lsk s anast.bez rzv.(Pouch)
5n252.28	Tot.kolektómia s proktomukosekt:lsk s ileostómiou
5n252.4	Tot.kolektómia s proktomukosektómiou:konver.lsk.-lpt.
5n252.x	Tot.kolektómia s proktomukosektómiou:ost.
5n25x.02	Iná tot.kolekt.a proktokolekt:otv.ch.s ileorek.anast.a rezerv.
5n25x.03	Iná tot.kolekt.a proktokolekt:otv.ch.s ileor.anast.bez rezerv.
5n25x.04	Iná tot.kolekt.a proktokolekt:otv.ch.s ileoan.anast.a s rezerv
5n25x.05	Iná tot.kolekt.a proktokolekt:otv.ch.s ileoan.anast.bez rezerv
5n25x.08	Iná tot.kolektómia a proktokolektómia:otv.ch.s ileostómiou
5n25x.26	Iná tot.kolekt.a proktokolekt:lsk.s anast.a rezerv.
5n25x.27	Iná tot.kolekt.a proktokolekt:lsk.s anast.bez rezerv.
5n25x.28	Iná tot.kolekt.a proktokolekt:lsk.s ileost
5n25x.4	Iná tot.kolektómia a proktokolektómia:konver.lsk.-lpt.
5n25x.x	Iná tot.kolektómia a proktokolektómia:ost.
5n260.01	Rozš.dx hemikolekt.s odstr.sused.org:otv.ch.s anast.
5n260.02	Rozš.dx hmklkt.s ods.sused.org:otv.ch.s eneterost.a sl.u.
5n260.03	Rozš.dx hmklkt.s ods.sused.org:otv.ch.s 2 eneterost.
5n260.04	Rozš.dx hmklkt.s ods.sused.org:otv.ch.s anst.An.praet
5n260.20	Rozš.dx hemikolekt.s odstr.sused.org:lsk.bez anast.
5n260.21	Rozš.dx hemikolektómia s ods.sused.org:lsk.s anast.
5n260.4	Rozš.dx hmklkt.s odstr.sused.org:konver.lsk.-lpt.
5n260.x	Rozš.dx hemikolektómia s odstr.sused.orgánov:ost.
5n261.01	Rozš.sin.hemikolektómia s odstr.sused.org:o.ch.s anast.
5n261.02	Rozš.sin.hmklkt s odstr.sused.org:o.ch.s eneterost.sl.u.
5n261.03	Rozš.sin.hmklkt s odstr.sused.org:o.ch.s 2 eneterost
5n261.04	Rozš.sin.hemikolekt.s odstr.sused.org:o.ch.s anas.An.praet.
5n261.20	Rozš.sin.hemikolektómia s odstr.sused.org:lsk.bez anst.
5n261.21	Rozš.sin.hmklkt s odstr.sused.org.:lsk.s anst.
5n261.4	Rozš.sin.hmklkt s odstr.sused.org.:zm.lsk.-lpt.
5n261.x	Rozš.sin.hemikolektómia s odstr.sused.org.:ost.
5n262.01	Rozš.subt.resekcia hr.črева s odstr.sused.org.:o.ch.s anst.
5n262.02	Rozš.subt.res.hr.čr.s odstr.sused.org:o.ch.s enterost.sl.uz.
5n262.03	Rozš.subtot.res.hr.črева s odstr.sused.org:o.ch.s 2 enterost
5n262.04	Rozš.subt.res.hr.čr.s odstr.sused.org:o.ch.s anas.An.praet.
5n262.20	Rozš.subt.res.s hr.črева s odstr.sused.org.:lsk.bez anastom.
5n262.21	Rozš.subt.resekcia hr.čr.s odstr.sused.org.:lsk.s anast.
5n262.4	Rozš.subtot.res.hr.črева s odstr.sused.org.:konver.lsk.-lpt.
5n262.x	Rozš.subtot.resekcia hr.črева s odstr.sused.org.:ost.
5n263.01	Rozšír.kolektómia s odstr.sused.org:otv.ch.s anast.
5n263.02	Rozšír.kolektómia s odstr.sused.org:o.ch.s enterost,sl.uzav.
5n263.03	Rozšír.kolektómia s odstr.sused.org:o.ch.s 2 enterost.
5n263.04	Rozšír.kolektómia s odstr.sused.org:o.ch.s anast.An.praet.
5n263.20	Rozšír.kolektómia s odstr.sused.org:lsk.bez anastom.
5n263.21	Rozšír.kolektómia s odstr.sused.org:lsk.s anast.
5n263.4	Rozšír.kolektómia s odstr.sused.org:konver.lsk.-lpt.
5n263.x	Rozšír.kolektómia s odstr.sused.org:ost.
5n264.01	Rozš.proktokolektomia s odstr.sus.org:o.ch.s anst.
5n264.02	Rozš.proktokolektomia s odstr.sus.org:o.ch.s enterost.sl.u
5n264.03	Rozš.proktokolektomia s odstr.sus.org:o.ch.s 2 enterostóm.
5n264.04	Rozš.proktokolektomia s odstr.sus.org:o.ch.s anst.An.praet.
5n264.20	Rozš.proktokolektómia s odstr.sused.org:lsk.bez anst.
5n264.21	Rozš.proktokolektómia s odstr.sused.org:lsk.s anast.
5n264.4	Rozš.proktokolektómia s odstr.sused.org:konver.lsk.-lpt.
5n264.x	Rozš.proktokolektómia s odstr.sused.org:ost.
5n265.01	Rozš.res.colon sigmoid.s odstr.sused.org:o.ch.s anst.
5n265.02	Rozš.res.c.sigmoid.s odstr.sused.org:o.ch.s enterost.sl.uz.
5n265.03	Rozš.res.colon sigmoid.s odstr.sused.org:o.ch.s2 enterost.
5n265.04	Rozš.res.c.sigmoid.s odstr.sused.org:o.ch.s anst.An.praet.
5n265.20	Rozš.res.col.sigmoideum s odstr.sus.org:lsk.bez anst.
5n265.21	Rozš.res.col.sigmoideum s odstr.sus.org:lsk.s anast.
5n265.4	Rozš.res.col.sigmoid.s odstr.sus.org:konver.lsk.-lpt.
5n265.x	Rozš.res.col.sigmoid.s odstr.sus.org:ost.
5n26x.x	Iná rozšír.resekcia hr.črева s odstr.sused.org:ost.
5n290	Odstránenie črevného segm.duodena ako samost.výk.
5n291	Odstr.črevného segm.jejuna/ilea ako samost.výk.
5n292	Odstránenie črevného segm.hrubého črева ako samost.výk.
5n29x	Odstránenie črevného segm.ako samost.výk:ostat.
5n340.0	Sutúra duodena po poranení
5n340.1	Sutúra jejuna po poranení
5n340.2	Sutúra ilea po poranení
5n340.3	Sutúra hrubého črева po poranení
5n34a.0	Longitudinálne predĺženie črева podľa Bianchiho
5n397.0	Sutúra ulkusu na črеve:laparotomicky
5n397.2	Sutúra ulkusu na črеve:laparoskopicky
5n397.4	Sutúra ulkusu na črеve:konv.lsk.-lpt.
5n397.x	Sutúra ulkusu na črеve:ostatné
5n398.0	Opich ulkusu na črеve:laparotomicky
5n398.2	Opich ulkusu na črеve:laparoskopicky
5n398.4	Opich ulkusu na črеve:konv.lsk.-lpt.
5n398.x	Opich ulkusu na črеve:ostatné
5n420.01	Pred.manžet.[segm]res.konečn.s uch.sfin:o.ch.s anast.
5n420.02	Pred.manžet.[segm]res.koneč.s uch.sfin:o.ch.s enterst.a sl.uz
5n420.21	Pred.manžet.[segm]res.koneč.s uch.sfin:lsk.s anst.
5n420.22	Pred.manžet.res.[seg]konečn.s uch.sfin:lsk.s eneterst.,sl.uz
5n420.x	Pred.manžet.[segm]res.konečn.s uch.sfin:lsk.ost.
5n421.01	Zad.manžet.[segm]res.konečn.s uch.sfinkt:otv.ch.s anast.
5n421.02	Zad.manž.[seg]res.koneč.s uch.sfink:o.ch.s enterst.a sl.uz
5n421.x	Zad.manžet.[seg]rs.koneč.s uchov.sfinkt:lsk.ost.
5n422.01	Tubul.rs.koneč.s uch.sfin.pri ponech.parapr:ot.ch.s anst.
5n422.02	Tubul.rs.koneč.s uch.sfin.ponech.parapr:ot.ch.s entrst.a sl.u
5n422.21	Tubul.res.konečn.s uch.sfin.pri ponech.parapr:lsk.s anst.
5n422.22	Tubul.res.konečn.s uch.sfin.pri ponech.parapr:lsk.s enetrst.
5n422.7	Tubul.res.konečn.s uch.sfin.pri ponech.parapr:peranál.
5n422.x	Tubul.res.koneč.s uch.sfin.pri ponech.parapr:ost.
5n423.01	Pred.res.konečníka pri uchovaní sfinkteru:otv.ch.s anst.
5n423.02	Predná res.konečn.pri uchov.sfinkt:otv.ch.s enetrst.a sl.uz.
5n423.21	Pred.res.konečn.pri uchovaní sfinkteru:lsk.s anast.
5n423.22	Pred.res.konečn pri uch.sfinkt:lsk.s enetrst.a sl.uz.
5n423.x	Predná resekcia konečníka pri uchovaní sfikteru:ost.
5n424.01	Vysoká pred.res.konečníka s uch.sfin:otv.ch.s anast.
5n424.02	Vys.pred.res.koneč.s uch.sfin:otv.ch.s enterost.a sl.uzáv.
5n424.21	Vysoká predná res.konečn.pri uchov.sfin:lsk.s anast.
5n424.22	Vys.pred.resek.konečn.pri uch.sfins:lsk.s enterost.a sl.uz.
5n424.x	Vysoká predná resekcia konečníka pri uchovaní sfikteru:ost.
5n425.01	Hlboká pred.res.konečn.s uch.sfin:otv.ch.s anast.
5n425.02	Hlb.pred.res.konečn.s uch.sfin:otv.ch.s enterost.a sl.uz.
5n425.21	Hlboká pred.res.konečn.s uch.sfin:lsk.s anst.
5n425.22	Hlb.pred.res.konečn.s uch.sfin:lsk.s enterost.a sl.uz.
5n425.x	Hlboká predná resekcia konečníka pri uchovaní sfikteru:ost.
5n426.01	Hlb.pred.rs.konečn.s uchov.sfin s peran.anst:otv.ch.s anst.
5n426.21	Hlb.pred.res.konečn.s uchov.sfin s peran.anst:lsk.s anst.
5n426.22	Hlb.re.koneč.pri uch.sf.s peranál.anast.,lsk,esk [TaTME]
5n426.x	Hlboká pred.res.konečn.s uch.sfin s peranál.anstom:ost.
5n427.01	Rozš.pred.rs.koneč.s uch.sfin s odstr.sused.org:otv.ch.s anast
5n427.02	Rozš.pr.rs.koneč.s uch.sfin s ods.sused.o:ot.ch.s enterst,sl.uz
5n427.21	Rozš.pred.res.konečn.s uch.sfin s odstr.sused.org:lsk.s anast.
5n427.22	Rozš.pred.rs.koneč.s uch.sfin s ods.ss.o:lsk.s enterost.,sl.uz
5n427.x	Rozšír.pred.res.konečníka s uchov.sfin s odstr.od sused.o:ost.
5n429.01	Iná res.konečn.pri uchovaní sfikteru:otv.ch.s anast.

5n429.02	Iná res.koneč.pri uchov.sfikteru:otv.ch.s enterost.,sl.uzáv.
5n429.21	Iná res.konečn.pri uchovaní sfikteru:lsk.s anast.
5n429.22	Iná res.konečn.pri uchovaní sfikteru:lsk.s enterost.,sl.uzáv.
5n429.x	Iná res.konečn.pri uchovaní sfikteru:ost.
5n42a.0	Abdominoperineál.res.konečn.bez zachovania sfinkteru:lpt.
5n42a.2	Abdominoperin.rs.koneč.b.zachov.sfinkteru:komb.otv.ch-lsk.
5n42a.x	Abdominoperineál.rs.koneč.bez zachovania sfinkteru:ost
5n42b	Abdominoper.res.konečn.bez zachov.sfinkteru s odstr.sus.org
5n42c.1	Abdominosakr.res.koneč.bez zachov.sfinkt:lpt.abdmnsakr
5n42c.2	Abdmosakr.res.koneč.bez zach.sfinkt:komb.lpt-lsk,abdmsakr
5n42c.x	Abdominosakr.res.koneč.bez zachov.sfinkt:ost.
5n42d	Abdominosakr.res.koneč.bez zachov.sfinkt s odstr.sused.org
5n42e	Sakroperineálna res.konečn.bez zachovania sfinkteru
5n42f	Perineálna res.konečn.bez zachovania sfinkteru
5n42x	Resekcia konečníka bez zachovania sfinkteru:ostatné
5n43f	Grazilisova plastika anusu a sfinkterového aparátu
5n510.0	Atyp.res.chor.tk. pečene, lokálna excízia:lpt.
5n510.2	Atyp.res.chor.tk. pečene, lokálna excízia:lsk.
5n510.4	Atyp.res.chor.tk. pečene, lokál.excízia:konv.lsk.-lpt.
5n510.x	Atyp.res.chor.tk. pečene, lokálna excízia:ostatné
5n511.0	Resekcia endocysty pečene (Echinokokovej cysty):lpt.
5n511.2	Resekcia endocysty pečene (Echinokokovej cysty):lsk.
5n511.4	Res.endocysty pečene (Echinokok.cysty):konv.lsk.-lpt.
5n511.x	Res.endocysty pečene (Echinokok.cysty):ost.
5n512.0	Klinovitá resekcia chorého tkaniva pečene:lpt.
5n512.2	Klinovitá resekcia chorého tkaniva pečene:lsk.
5n512.4	Klinovitá resekcia chorého tkaniva pečene:konv.lsk.-lpt.
5n512.x	Klinovitá resekcia chorého tkaniva pečene:ost.
5n514.0	Lok.deš.chor.tk.pečene alk.inj.s navádz.zobraz.postup:lpt.
5n514.2	Lok.deš.chor.tk.pečene alk.inj.s navádz.zobr.postup:lsk.
5n514.4	Lok.deš.chor.tk.pečene alk.inj.s nav.zobr.p:konv.lsk-lpt
5n514.x	Lok.deš.chor.tk.pečene alkohol.inj.s navádz.zobr.p:ost
5n515.0	Lok.deštr.chor.tk.peč.induk.vysokofrekv.termoterap:lpt.
5n515.2	Lok.deštr.chor.tk.pečene induk.vysokofrekv.termoterap:lsk
5n515.4	Lok.deštr.chor.tk.peč.induk.vysokofr.termoter:zm.lsk.-lpt.
5n515.x	Lok.deštr.chor.tk.peč.induk.vysokofrekv.termterap:ost.
5n51x.0	Iná lokálna deštr.chor.tk.pečene:lpt.
5n51x.2	Iná lokálna deštr.chor.tk.pečene:lsk.
5n51x.4	Iná lokálna deštr.chor.tk.pečene:konv.lsk.-lpt.
5n51x.x	Iná lokálna deštr.chor.tk.pečene:ost.
5n520.0	Anatom.resekcia 1segmentu pečene, laparotom.
5n520.2	Anatom.resekcia 1 segmentu pečene, laparoskopicky
5n521.10	Ľavostranná hemihepatektómia (res.segm.2, 3, 4a a 4b), lpt
5n521.12	Ľ-str.hemihepatektómia(res.segm.2, 3, 4a a 4b),lsk
5n521.20	Ľ-str.bisegmentekt.pečene(lobekt.ľ-str.,res.segm.2 a 3),lpt
5n521.22	Ľ-str.bisegmentekt.pečene(lobektómia ľ-str,res.segm.2a3),lsk
5n521.3	Left medial sectionectomy (segment 4)
5n522.10	Pravostranná hemihepatektómia (res.segm. 5 až 8), lpt
5n522.12	P-str.hemihepatektómia(resekcia segmentov 5 až 8),lsk
5n522.20	Trisegmentektómia pečene (res.segm.4 až 8), lpt
5n522.22	Trisegmentektómia pečene (resekcia segm.4 až 8),lsk
5n522.3	Extended right hepatectomy (4,5,6,7,8) or trisectionectomy
5n522.4	Right posterior sectionectomy (segment 6,7)
5n522.5	Right anterior sectionectomy (segment 5,8)
5n523.20	Mesohepatektómia (segment 4a, 4b, 5,8), laparotomicky
5n523.22	Mesohepatektómia (segment 4a, 4b, 5,8), laparoskopicky
5n523.40	Anatomická (typická) resekcia pečene, ostatné, laparotomicky
5n523.41	Anatomická (typická) resekcia pečene, ostatné, laparoskopick
5n523.42	Dvojetapová resekcia pečene ALLPS – 1. a 2. fáza
5n52x.0	Anatom.(typ)res.pečene,ost,lpt
5n52x.2	Anatomická (typická) resekcia pečene, ostatné, lsk
5n531	Odstr.hepatál. transplantátu ako samostatný výkon
5n532	Odstr.vlast.tkaniva pečene ako samost.výk.
5n533	Ľ-str.bisegmentekt.pečene(res.sgm2,3),org.darc.počas života
5n534	Ľ-str.hemihepatekt.(res.sgm1,2,3,4a,4b)org.darc.počas života
5n535	P-str.hemihepatekt.(res.sgm 5-8)org.darcovstvo počas života
5n536	Res.časti peč., ďalšie segm.kombi.pre org.darcov.poč.života
5n53x	Hepatektómia pre transplantáciu, ostatné
5n550.10	Sutúra a opich pečene-hemostáza v súvisl.s úrazom,lpt
5n550.11	Sutúra a opich pečene za účel.hemostázy v súvisl.s úrazom,lsk
5n550.20	Sutúra a opich pečene za účel.hemostázy v i.súvisl.ako úraz,lpt
5n550.22	Sutúra a opich pečene za účel.hemostázy v i.súvisl.ako úraz,lsk
5n552	Rekonštrukcia pečene, plastika omenta
5n591.0	Incízia pečene:bez ďalších výkonov
5n591.1	Incízia pečene:drenáž
5n591.20	Fenestrácia cysty pečene, laparotomicky
5n591.22	Fenestrácia cysty pečen, laparoskopicky
5n591.x	Incízia pečene:ost.
5n613.1	Biliodigestívna anastomóza k duodenu
5n613.2	Biliodigestívna anastomóza k jejunu
5n613.3	Biliodigestívna anastomóza k jejunu,interpoz.čr.klučky
5n613.4	Biliodigestívna anastomózak jejunu s Roux-Y
5n613.5	Biliodigestívna anastomóza:ostatné
5n623	Cholecystektómia:rozšírená
5n651.0	Incíz.Oddi zvier.a papilla duodeni major[papilotómia]:lpt.
5n651.2	Incíz.Oddi zvier.a papilla duodeni major[papilotómia]:lsk.
5n651.4	Incíz.Oddi zv.a papilla d.major[papilotómia]konv.lsk.-lpt.
5n651.x	Incíz.Oddi zvier.a papilla d. major[papilotómia]:ost.
5n652.0	Ost.incízie (s duodenot) na Oddi zv.a papilla d.major:lpt.
5n652.2	Ost.incízie (s ddnt) na Oddi zv.a papilla d.major:lsk.
5n652.4	Ost.incízie (s ddnt) na Oddi zv.a Pap.d.major:zm.lsk.-lpt.
5n652.x	Ost.incízie (s ddnt) na Oddi zv.a papilla d.major:ost.
5n694.0	Deštrukcia žlčových ciest:lpt.
5n694.2	Deštrukcia žlčových ciest:lsk.
5n694.4	Deštrukcia žlčových ciest:konv.lsk.-lpt.
5n695.0	Drenáž na žlčových cestách:lpt.
5n695.2	Drenáž na žlčových cestách:lsk.
5n695.4	Drenáž na žlčových cestách:konv.lsk.-lpt.
5n69a.0	Odstr.aloplast.materiálu na žlč.cest:lpt.
5n69a.2	Odstr.aloplast.materiálu na žlč.cest:lsk.
5n69a.4	Odstr.aloplast.mat.na žlč.cest:konv.lsk.-lpt.
5n69b.0	Hemostáza žlčových ciest:lpt.
5n69b.2	Hemostáza žlčových ciest:lsk.
5n69b.4	Hemostáza žlčových ciest:zm.lsk.-lpt.
5n69c.0	Revízia žlč.ciest ako samost.výk:lpt.
5n69c.2	Revízia žlč.ciest ako samost.výk:lsk.
5n69c.4	Revízia žlč.ciest ako samost.výk:konv.lsk.-lpt.
5n710.0	Incízia pankreasu bez ďalších výkonov
5n710.1	Drenáž pankreasu
5n710.2	Incízia pankreasu s odstránením konkrementov
5n710.x	Incízia, drenáž pankreasu, ostatné
5n711	Excízia chorého tkaniva pankreasu
5n712.0	Deštrukcia chor.tkaniva pankreasu bez laváže
5n712.1	Deštrukcia chor.tkaniva pankreasu s lavážou
5n715	Ost.lok.excízia a deštr.chor.tkanív pankreasu
5n716.1	Pankreatogastrostómia
5n716.2	Pankreatoduodenostómia
5n716.3	Pankreatojejunostómia
5n716.40	Pseudocystogastrostómia, laparotomicky
5n716.41	Pseudocystogastrostómia, laparoskopicky
5n716.x	Vnútor.drenáž pankreasu a derivácia pseudocysty pankr,ost.
5n720.0	Enukleácia nádoru pankreasu:laparotomicky
5n720.2	Enukleácia nádoru pankreasu:laparoskopicky
5n721.0	Parciál.ľ-str.pankreatektómia bez anastomózy:lpt.
5n721.2	Parciál.ľ-str.pankreatektómia bez anastomózy:lsk.
5n721.4	Parciál.ľ-str.pankreatektómia bez anastomózy:zm.lsk.-lpt.
5n722	Parc.res.hlavy pankreasu so zachov.pyloru
5n723	Parc.res.hlavy pankreasu so zachov.duodena
5n724	Segmentárna pankreatektómia
5n725	Parciálna pankreaektómia s čiastočnou resekciou žalúdka
5n72a	Tot.pankreatektómia s parciálnou resekciou žalúdka
5n72b	Tot.pankreatektómia so zachov.pyloru
5n72c	Tot.pankreatektómia so zachov.duodena
5n72d	Tot.pankreatektómia:ostránenie transplantátu pankreasu
5n72x.0	Parciálna pankreatektómia, ostatné
5n72x.1	Totálna pankreatektómia, ostatné
5n740	Anastomóza ductus pankreatikus k žalúdku
5n741	Anastomóza ductus pankreatikus k jejunu
5n742	Anastomóza ductus pankreatikus k duodenu
5n743	Anastom.d.pancreat k jejunu s Roux-Y-anastom.

5n74x	Anastomóza ductus pankreaticus:ostatné
5n790.0	Incízia ductus pancreaticus:lpt.
5n790.2	Incízia ductus pancreaticus:lsk.
5n790.4	Incízia ductus pancreaticus:konv.lsk.-lpt.
5n790.x	Incízia ductus pancreaticus:ostatné
5n791.0	Incízia papily pankreasu [papilotómia]:lpt.
5n791.x	Incízia papily pankreasu [papilotómia]:ostatné
5n792.0	Odstr.konkrementu z ductus pancreat:lpt.
5n792.x	Odstr.konkrementu z ductus pancreat:ost.
5n793.0	Excízia ductus pancreaticus:lpt.
5n793.x	Excízia ductus pancreaticus:ostatné
5n794.0	Deštrukcia ductus pancreaticus:lpt.
5n794.x	Deštrukcia ductus pancreaticus:ostatné
5n795.0	Drenáž ductus pancreaticus:lpt.
5n795.x	Drenáž ductus pancreaticus:ostatné
5n79a.0	Dilatácia pankreatických vývodov:lpt.
5n79a.x	Dilatácia pankreatických vývodov:ostatné
5n79c.0	Hemostáza na pankrease a pankreatických cestách:lpt.
5n79c.x	Hemostáza na pankrease a pankreatických cestách:ost.
5n79d.0	Revízia na pankrease a pankr.c.ako samost.výk:lpt.
5n79d.x	Revízia na pankrease a pankr.c.ako samost.výk:ostatné
5n79g.0	Vsun.samoexp.protézy na pankrease a pankr.c:laparot.
5n79g.x	Vsun.samoexp.protézy na pankrease a pankr.c:ost.
5n79h.0	Vsun.protézy bez samoexp.schop.pankreas a pankr.c:lap
5n79h.x	Vsun.protézy bez samoexp.schop.pankreas a pankr.c:ost.
5n79j.0	Výmena samoexp.protézy na pankrease a pankr.c:laparot.
5n79j.x	Výmena samoexp.protézy na pankrease a pankr.c:ost.
5n79k.0	Vým.protézy bez samoexp.schop.pankreas a pankr.c:lpt.
5n79k.x	Vým.protézy bez samoexp.schop.pankreas a pankr.c:ost.
5n79m.0	Sutúra na pankrease a pankr.cestách po poranení:lpt.
5n79m.2	Sutúra na pankrease a pankr.cestách po poranení:lsk.
5n79m.4	Sutúra na pankrease a pankr.cestách po poran.:konv.lsk.-ltp.
5n79m.x	Sutúra na pankrease a pankr.cestách po poranení:ost.
5n79x.0	Iné OP na pankrease a pankr.cest:lpt.
5n79x.2	Iné OP na pankrease a pankr.cest:lsk.
5n79x.4	Iné OP na pankrease a pankr.cest:zm.lsk.-lpt.
5n79x.x	Iné OP na pankrease a pankr.cest:ostatné
5n870	Uzavretie diafragmatickej hernie bez plastiky
5n871	Uzavretie diafragmatickej hernie s plastikou
5n872	Uzavretie diafragmatickej hernie s autogen.m.
5n873	Uzavretie diafragmatickej hernie s alogén.m.
5n874.0	Uzavr.diafragm.her.s alopl.mat:lpt.
5n874.1	Uzavr.diafr.hernie s alopl.mat:lsk.transperit
5n874.2	Uzav.diafr.her.s alopl.mat:esk.totál.extaperit.prist.
5n874.3	Uzav.diafr.hernie s alopl.mat:transtorak.
5n874.4	Uz.diafragmat.her.s alopl.mat:torakoabd.
5n874.5	Uzavr.diafr.her.s alopl.mat:torakoskop.
5n874.x	Uzavr.diafragm.her.s alopl.mat:ost.
5n875	Uzavr.diafragm.hernie pri recidíve bez plast.
5n876	Uzavr.diafragm.hernie pri recidíve s plast.
5n877	Uzavr.diafragm.hernie pri recidíve s autológ.m.
5n878	Uzavr.diafragm.hernie pri recidíve s alogén.m.
5n879.0	Uzavr.diafragm.her.pri recidíve s alopl.mat:lpt.
5n879.1	Uz.diafr.hernie pri recid.s alopl.mat:lsk,transperiton.
5n879.2	Uz.diafr.hernie pri recid.s alopl.mat:esk.tot.extrperit.prís
5n879.3	Uzavr.diafr.hernie pri recid.s alopl.mat:transtorak.
5n879.4	Uzavr.diafr.hernie pri recid.s alopl.mat:torakoabdom.
5n879.5	Uzavr.diafr.hernie pri recid.s alopl.mat:torakoskopic.
5n879.x	Uzavretie diafragmat.hernie pri recidíve s alopl.mat:ost.
5n87x	Uzavretie diafragmatickej hernie:ostatné
5n913	Relaparotómia
5n92b	Resekcia mesentéria
5n92c	Omentektómia peritoneálneho tkaniva
5n92d.1	Subtotál.parietál.peritoneálna ektómia peritoneál.tk.
5n994	Vsunutie peritoneovaskulárneho shuntu do bruš.dut
5o315.0	Eviscerácia malej panvy u muža:otv.chir.
5o315.4	Eviscerácia malej panvy u muža:lsk.
5o315.x	Eviscerácia malej panvy u muža:ostatné
5o330.0	Vytv.rezervoáru moč.mechúra s použ.ilea:otv.chir.
5o330.4	Vytv.rezervoáru moč.mechúra s použ.ilea:lsk.
5o330.x	Vytv.rezervoáru moč.mechúra s použ.ilea:ost.
5o331.0	Vytv.rezervoáru moč.mech.s použ.hr.čreva:otv.chir.
5o331.4	Vytv.rezervoáru moč.mech.s použ.hr.čreva:lsk.
5o331.x	Vytv.rezervoáru moč.mech.s použ.hr.čreva:ost.
5o332.0	Vytv.rezervoáru moč.mech.s použitím ileocéka:otv.chir.
5o332.4	Vytv.rezervoáru moč.mech.s použitím ileocéka:lsk.
5o332.x	Vytv.rezervoáru moč.mech.s použitím ileocéka:iné
5o333.0	Vytv.rezervoáru moč.mech.s použ.žalúdka:otv.chir.
5o333.4	Vytv.rezervoáru moč.mech.s použ.žalúdka:lsk.
5o333.x	Vytv.rezervoáru moč.mech.s použ.žalúdka,ost.
5o334	Náhrada močového mechúra ortotopická
5o335.0	Konv.inej supra-vez.der.na náhr.rezerv.moč.mech:otv.chir.
5o335.4	Konv.inej supra-vez.deriv.na náhr.rezerv.moč.mech:lsk.
5o335.x	Konv.inej supra-vez.deriv.na náhr.rezerv.moč.mech:ost.
5o33x.0	Iná náhrada močového mechúra:otv.chir.
5o33x.4	Iná náhrada močového mechúra:lsk.
5o33x.x	Iná náhrada močového mechúra:iné
5o906.50	Resekcia nádoru retroperitonea v bruš.obl.,laparotomicky
5o906.51	Resekcia nádoru retroperitonea v malej panve, laparotomicky
5o907.1	Radikál.paraaortál.lymfadenektómia v kombi.s inými OP:lpt.
5o907.2	Radikál.paraaortál.lymfadenekt.kombi.s inými OP:lumbt.
5o907.4	Radikál.paraaortál.lymfadenekt.kombi.s inými OP:lsk.
5o907.x	Radikál.paraaortál.lymfadenekt.kombi.s inými OP:ost.
5o908.1	Radik.panvová lymfadenektómia v kombi.s i.OP:lpt.
5o908.2	Radik.panvová lymfadenektómia v kombi.s i.OP:lumbt.
5o908.4	Radik.panvová lymfadenektómia v kombi.s i.OP:lsk.
5o908.x	Radik.panvová lymfadenektómia v kombi.s i.OP:iné
5p122.2	Rad.prostatektómia bez reg.LNE:retropubicky
5p122.3	Rad.prostatektómia bez reg.LNE:perineálne
5p122.4	Radikál.prostatektómia bez reg.LNE:lsk.
5p122.8	Rad.prostatektómia bez reg.LNE:rob.
5p123.2	Rad.prostatekt.b.reg.LNE,šetr.nervovociev.zv:retropub
5p123.3	Rad.prostatekt.b.reg.lymfadenekt,šetr.nerv-ciev.zv:perineál
5p123.4	Rad.prostatektómia bez reg.LNE,šetrenie nervovociev.zv:lsk.
5p123.8	Rad.prostatekt.bez reg.LNE,šetrenie nervovociev.zv:robot.
5p124.2	Rad.prostatektómia s regionál.LNE:retropubicky
5p124.3	Rad.prostatekt.s reg.lymfadenek:perineál,lsk.lymfadenekt
5p124.4	Radikál.prostatektómia s reg.LNE:lsk.
5p124.8	Rad.prostatektómia s reg.LNE:robot.
5p125.2	Rad.prostatekt.s reg.LNE,šetr.nervovociev.zv:retropub
5p125.3	Rad.prostatekt.s r.LNE,šet.n-c.zv:perin,lsk.lymfadenekt
5p125.4	Rad.prostatektómia s reg.LNE,šetrenie nervovociev.zv:lsk.
5p125.5	Rad.prostatektómia s reg.LNE,šetrenie nervovociev.zv:rob.
5p126.2	Radik. prostatekt.s rozšír.LNE:retropubicky
5p126.3	Radik.prostatekt.s rozš.LNE:perineál.a lsk.lymfadenekt.
5p126.4	Radik. prostatekt. s rozšír.lymfadenekt:laparoskopicky
5p126.8	Radik. prostatekt. s rozš.lymfadenekt: roboticky
5p127.2	Radik.prostatekt.s rozš.LNE,šetr.nerv-ciev.zväz:retropub
5p127.3	Rad.prostatekt.s rozš.LNE,šetr.nerv-c.zväz:perineál.a lsk.LNE
5p127.4	Radik.prostatekt.s rozš.LNE,šetr.nerv-ciev.zväz:lsk.
5p127.5	Radik.prostatekt.s rozš.LNE,šetr.nerv-ciev.zväz:robot.
5q741	Radikálna vulvektómia (predná, zadná)
5t380	Artrodéza sakroiliakálneho spojenia
5t383↔	Artrodéza kolenného kĺbu
5t387.0↔	Artrodéza členkového kĺbu bez ďalšieho kĺbu
5t387.1↔	Artrodéza členkového kĺbu so subtalárnym kĺbom
5t387.2↔	Artrodéza členk.kĺbu so subtalár.a Chopartovým kĺbom
5t388.1↔	Artrodéza sub talo:1 časť subtalárneho kĺbu
5t388.2↔	Artrodéza sub talo:2 časti subtalárneho kĺbu
5t388.3↔	Artrodéza sub talo:3 časti subtalárneho kĺbu
5t500.0↔	Impl.totál.endoprotézy bedr.kĺbu,necement.
5t500.1↔	Implantácia totál.endoprotézy bedr.kĺbu, cement.
5t500.2↔	Impl.totál.endoprotézy bedr.kĺbu,hybrid čiastoč.cement.
5t502.0↔	Impl.totál.špeciál.endoprotézy bedr.kĺbu, necementovaná
5t502.1↔	Impl.totál.špeciál.endoprotézy bedr.kĺbu, cementovaná
5t502.2↔	Impl.totál.špeci.endoprotézy bedr.kĺbu, hybrid.čiast.cement.
5t503.0↔	Implant.cervikokapitál.protézy bedr.kĺbu,necement.
5t503.1↔	Implantácia cervikokapitálnej protézy bedr.kĺbu,cement.
5t504.0↔	Impl.bipolár.cervikokapit.protézy bedr.kĺbu,necement.
5t504.1↔	Impl.bipolár.cervikokapit.protézy bedr.kĺbu,cement.

5t508.0↔ Impl.povrch.protézy hl. femuru hip resurfacing,necement.
5t508.1↔ Impl.povrch.protézy hlavice femuru hip resurfacing,cement.
5t508.2↔ Impl.povrch.protézy hlavice femuru hip resurfacing,hybrid.
5t509.00↔ Impl.metaf.prot.hl.femuru s k.driek.bez acet.komp.,necemen.
5t509.01↔ Impl.metaf.prot.hl.femuru s k.driek.bez aceta.komp.,cement.
5t509.10↔ Impl.metafyz.protézy hl.femuru.s kr.dr.s acet.komp.,necem.
5t509.11↔ Impl.metafyz.protézy hl.femuru.s kr.dr.s acet.kom.,cem.
5t509.12↔ Impl.metafyz.prot.hl.femuru.s kr.dr.s acet.kom.,hybrid č.cem.
5t50x.0↔ Iné implant.endoprotézy bedr.kĺbu,necement
5t50x.1↔ Iné implantácie endoprotézy bedr.kĺbu,cement
5t50x.2↔ Iné implantácie endoprotézy bedr.kĺbu,hybrid
5t510↔ Revízia endoprotézy bedrového kĺbu bez výmeny
5t511.00↔ Vým.femor.komp.protézy hl.femuru na cervikokap.nec.pr.hl.f.
5t511.01↔ Vým.femor.komp.protézy hl.femuru na cerv-kap.cem.pr.hl.f.
5t511.2↔ Vým.femor.kompon.protézy hl.femuru na špeciál.prot.hl.fem.
5t511.3↔ Vým.femor.komponen.protézy hl.femuru na bipol.prot.hl.f.
5t511.4↔ Výmena femorálnej komponenty hlavičky protézy
5t511.80↔ Výmena femor.komp.pr.hl.fem.na tot.necem.prot.hl.fem.
5t511.81↔ Výmena femor.komp.pr.hl.femuru na tot.cem.prot.hl.fem.
5t511.82↔ Vým.femor.komponenty pr.hl.femuru na tot.hybrid.pr.hl.fem.
5t511.x↔ Vým.femorálnej komp.protézy hl.femuru,ostatné
5t512.10↔ Vým.acetab.komponenty bed.kĺbu na acetab.komp.,necem.
5t512.11↔ Vým.acetabulár.komp.bed.kĺbu na acetab.komp.,cem.
5t512.20↔ Vým.acet.komp.bedra na acet.komp,necem.s vým.hl.
5t512.21↔ Vým.acet.komp.bedra na acet.komp,cem.s vým.hl.
5t512.3↔ Vým.acetabulár.kompenty bedra na špeciál.prot.hl.f.
5t512.60↔ Vým.acetab.komp.bedra, izol.inlay bez vým.jamky
5t512.61↔ Vým.acet.komp.bedra,izol.inlay bez vým.jamky s vým.hlavič
5t512.80↔ Vým.acetab.komp.bedra na tot.necem.prot.hl.fem.
5t512.81↔ Vým.acetab.komp.bedra na tot.cement.prot.hl.fem.
5t512.82↔ Vým.acetabulár.komp.bedra na tot.hybr.pr.hl.fem.
5t512.x↔ Vým.acetabulárnej komponenty bedra,ost.
5t513.2↔ Vým.cement.TEP bedr.kĺbu na špec.prot.hl.femuru
5t513.80↔ Vým.cement.TEP bedr.kĺbu na tot.necem.prot.hl.fem.
5t513.81↔ Vým.cement.TEP bedr.kĺbu na tot.cem.pr.hl.fem.
5t513.82↔ Vým.cement.TEP bedr.kĺbu na tot.hybr.pr.hl.f.
5t513.x↔ Výmena cement.TEP bedr.kĺbu,ostatné
5t514.2↔ Vým.necement.TEP bedr.kĺbu na špec.prot.hl.fem.
5t514.80↔ Vým.necem.TEP bedr.kĺbu na tot.necem.prot.hl.fem.
5t514.81↔ Vým.necem.TEP bedr.kĺbu na tot.cem.pr.hl.fem.
5t514.82↔ Vým.necem.TEP bedr.kĺbu na totál.hybr.prot.hl.fem.
5t514.x↔ Vým.necement.totát.endoprotézy bedr.kĺbu,ostat.
5t515.2↔ Vým.hybrid.TEP bedr.kĺbu na špec.prot.hl.fem.
5t515.80↔ Vým.hybrid.TEP bedr.kĺbu na totál.necem.prot.hl.fem.
5t515.81↔ Vým.hybrid.TEP bedr.kĺbu na tot.cem.pr.hl.fem.
5t515.82↔ Vým.hybrid.TEP bedr.kĺbu na tot.hybr.prot.hl.fem.
5t515.x↔ Výmena hybridnej totálnej endoprotézy bedr.kĺbu,ost.
5t516.2↔ Vým.TEP bedr.kĺbu na špec.pr.hl.femuru
5t516.80↔ Vým.TEP bedr.kĺbu na špec.tot.necem.prot.hl.fem.
5t516.81↔ Vým.TEP bedr.kĺbu na špec.totál.cemen.prot.hl.fem.
5t516.82↔ Vým.TEP bedr.kĺbu na špec.tot.hybr.prot.hl.fem.
5t516.x↔ Výmena tot.endoprotézy bedr.kĺbu na špeciálnu,ostatné
5t51j.2↔ Vým.metafyz.prot.hl.fem.s krát.driek.na špec.protézu.hl.fem
5t51j.80↔ Vým.metafyz.prot.hl.f.s krát.driek.na tot.necem.pr.hl.fem.
5t51j.81↔ Vým.metafyz.prot.hl.f.s krát.driek.na tot.cem.pr.hl.fem.
5t51j.82↔ Vým.metafyz.prot.hl.f.s krát.driek.na tot.hybr.pr.hl.fem.
5t51j.x↔ Vým.metafyz.protézy hl.femuru s krátkym driek.,ost.
5t520.0↔ Impl.unikondylár.protézy kolen.kĺbu,necement
5t520.1↔ Impl.unikondylár.protézy kolen.kĺbu,cement
5t520.2↔ Impl.unikondylár.protézy kolen.kĺbu,hybrid
5t521.0↔ Impl.bikond.povrch.prot.kolena bez spoj.bez pat.náhr,necem
5t521.1↔ Impl.bikond.povr.protézy kolena bez spoj.bez pat.náhr,cem.
5t521.2↔ Impl.bikond.pov.pr.kolena bez spoj.bez pat.náhr,hybrid
5t522.0↔ Impl.bikond.povrch.pr.kolena bez spoj.s pat.náhr,necem
5t522.1↔ Impl.bik.povr.prot.kolena bez spoj.s patel.náhr,cement
5t522.2↔ Impl.bik.povrch.prot.kolena bez spoj.s pat.náhr,hybrid
5t523.0↔ Impl.bikond.povr.pr.kolena čiast.spoj.bez pat.náhr,necem
5t523.1↔ Impl.bikond.povr.pr.kolena čiast.spoj.bez patel.náhr,cem
5t523.2↔ Impl.bikond.povr.pr.kolena čiast.spoj.bez pat.náhr,hybrid
5t524.0↔ Impl.bikond.povrch.pr.kolena čiast.spoj.s pat.náhr,necem
5t524.1↔ Impl.bikond.povrch.prot.kolena čiast.spoj.s pat.náhr,cem
5t524.2↔ Impl.bikond.povrch.pr.kolena čiast.spoj.s pat.náhr,hybrid
5t525.0↔ Impl.TEP kolen.kĺbu spoj.bez patel.náhr.,necement
5t525.1↔ Impl.TEP kolen.kĺbu spoj.bez patel.náhr.,cement
5t525.2↔ Impl.TEP kolen.kĺbu spojená bez pat.náhr.,hybrid
5t526.0↔ Impl.TEP kolen.kĺbu spoj.s patel.náhr.,necement
5t526.1↔ Impl.TEP kolen.kĺbu spojená s patel.náhr.,cement
5t526.2↔ Impl.TEP kolen.kĺbu spoj.s pat.náhr.,hybrid
5t527.10↔ Impl.patel.náhrady kolen.kĺbu,patelár.komponenta necem
5t527.11↔ Impl.patel.náhrady kolen.kĺbu,patel.komponenta cement
5t527.20↔ Impl.patel.náhrady kolen.kĺ,patelofemor.náhr.necem.
5t527.21↔ Impl.patel.náhrady kolen.kĺ,patelofemor.náhrada cem.
5t527.22↔ Impl.patel.náhrady kolen.kĺ,patelofem.náhr.hybrid.
5t527.30↔ Impl.patel.náhrady kolen.kĺ,izol.náhr.femor.plochy,necem.
5t527.31↔ Impl.pat.náhrady kolen.kĺ,izol.náhrada femor.plochy,cemen
5t528.0↔ Impl.špeciál.protézy kolen.kĺbu,necement
5t528.1↔ Impl.špeciál.protézy kolen.kĺbu,cement
5t528.2↔ Impl.špeciál.protézy kolenného kĺbu,hybrid
5t529.1↔ Impl.prot.kolen.kĺ so zvýš.ohyb.schop.bez pat.náhr,cement
5t529.2↔ Impl.protézy kolen.kĺ so zvýš.ohyb.schop.bez pat.náhr,hybrid
5t52a.1↔ Impl.protézy kolen.kĺ so zvýš.ohyb.schop.s pat.náhr,cement
5t52a.2↔ Impl.protézy kolen.kĺ so zvýš.ohyb.schop.s pat.náhr,hybrid
5t52b↔ Implant.interpozič.nezakotveného implantátu kolen.kĺbu
5t52c.0↔ Impl.bikompart.protézy kolen.kĺbu bez pat.náhr,necement
5t52c.1↔ Impl.bikompart.protézy kolen.kĺbu bez pat.náhr,cement
5t52c.2↔ Impl.bikompart.protézy kolen.kĺbu bez pat.náhr,hybrid
5t52d.0↔ Impl.bikompart.protézy kolen.kĺbu s patel.náhr,necement
5t52d.1↔ Impl.bikompart.protézy kolen.kĺbu s patel.náhr,cement
5t52d.2↔ Impl.bikompart.protézy kolen.kĺbu s patel.náhr,hybrid
5t52e.0↔ Impl.endoprot.kĺb.náhrady kolena bez pohyb.funk,necem
5t52e.1↔ Impl.endoprotet.kĺb.náhr.kolena bez pohyb.funk,cement
5t52e.2↔ Impl.endoprotet.kĺb.náhr.kolena bez pohyb.funk,hybrid
5t52x.0↔ Ostat.implantácia endoprotézy kolen.kĺbu,necement.
5t52x.1↔ Ostat.implantácia endoprotézy kolen.kĺbu,cement.
5t52x.2↔ Ostat.implantácia endoprotézy kolen.kĺbu,hybrid.
5t530↔ Revízia endoprotézy kolenného kĺbu bez výmeny
5t531.10↔ Vým.unikondylárnej prot.kolen.kĺbu na unikond.prot.,necem
5t531.11↔ Vým.unikondylárnej prot.kolen.kĺbu na unikond.prot.,cem.
5t531.20↔ Vým.unikond.prot.kolena na bikond.pov.pr.bez pat.náhr,nec
5t531.21↔ Vým.unikond.prot.kolena na bikond.pov.pr.bez pat.náhr,cem
5t531.30↔ Vým.unikond.prot.kolena na bikond.pov.pr.s patel.náhr,nec
5t531.31↔ Vým.unikond.prot.kolena na bikond.pov.pr.s patel.náhr,cem
5t531.50↔ Vým.unikond.protézy kolena na TEP kolena spoj,nec
5t531.51↔ Vým.unikondyl.prot.kolena na TEP kolena spoj,cem.
5t531.52↔ Vým.unikond.prot.kolena na TEP kolena spoj-hybr.čiast.cem
5t531.6↔ Výmena unikondylárnej protézy kolenného kĺbu inlay
5t531.x↔ Výmena unikondylárnej protézy kolenného kĺbu, ostatné
5t532.0↔ Vým.bikondyl.povrch.pr.kolena na bikond.povrch.p.rovn.typu
5t532.40↔ Vým.bikondyl.povr.pr.kolena na bik.povr.pr.iný typ,necem.
5t532.42↔ Vým.bikondyl.povr.pr.kolena na bik.povr.p.iný typ,hybrid/cem
5t532.50↔ Vým.bikondyl.pov.pr.kolena na totál.endopr.kol,spoj.necem.
5t532.52↔ Vým.bikondyl.pov.pr.kolena na tot.endopr.kol,spoj.hybr/cem
5t532.6↔ Výmena bikondylárnej povrchovej protézy kolena inlay
5t532.7↔ Vým.bikondyl.povr.protézy kolena, vým.femorál.komponenty
5t532.8↔ Vým.bikondyl.povr.protézy kolena, výmena tibiál.komponenty
5t532.a0↔ Vým.bikondyl.povr.pr.kolena na špeciál.endopr.kol.,necem.
5t532.a1↔ Vým.bikondyl.povr.pr.kolena na špeciál.endopr.kol.,cem.
5t532.x↔ Výmena bikondylárnej povrch.protézy kolena,ost.
5t533.0↔ Vým.spojenej TEP kolen.kĺbu rovnakého typu
5t533.50↔ Vým.spojenej TEP kolen.kĺbu na TEP kol.spojenú,necem
5t533.52↔ Vým.spojenej TEP kolen.kĺbu na TEP kol.spojenú,hybrid/cem
5t533.7↔ Výmena spoj.TEP kolena,výmena femorál.komp.
5t533.8↔ Vým.spoj.TEP kolena,výmena tibiál.komp.
5t533.9↔ Vým.spoj.TEP kolena,výmena patelár.komp.
5t533.a0↔ Vým.spojenej TEP kolen.kĺ na špeciál.endopr.kolena,necem.
5t533.a1↔ Vým.spojenej TEP kolen.kĺ na špeciál.endopr.kol,cem.
5t533.x↔ Výmena spojenej totálnej endoprotézy kolena,ostatné
5t534.0↔ Vým.špeciálnej protézy kolen.kĺbu rovnakého typu
5t534.7↔ Vým.špec.protézy kolen.kĺ,výmena femor.komponenty
5t534.8↔ Vým.špec.protézy kolen.kĺ,výmena tibiál.komp.

5t534.9↔	Vým.špeciál.protézy kolen.kĺ,vým.patelár.komp.
5t534.x↔	Výmena špeciálnej protézy kolenného kĺbu,ost.
5t535.10↔	Vým.patelár.náhrady na necem.patelár.komp.
5t535.11↔	Vým.patelár.náhrady na cement.patel.komponentu
5t535.20↔	Vým.patel.náhrady na patelofemor.necem.náhr.
5t535.21↔	Vým.patel.náhrady na patelofem.cement.náhr.
5t535.22↔	Výmena patel.náhr.na patelofem.hybr.náhr.
5t535.30↔	Výmena patelár.náhrady na necement.femorálnu náhradu
5t535.31↔	Výmena patelár.náhrady na cement.femorálnu náhradu
5t536.42↔	Vým.pr.kol.zvýš.ohyb.na p.so zvýš.ohyb.bez pat.náhr-hyb/cem
5t536.52↔	Vým.pr.kol.so zvýš.ohyb.na p.so zvýš.ohyb.s pat.náhr-hyb/cem
5t536.60↔	Vým.pr.kolena so zvýš.ohyb.na TEP spoj.bez patel.náhr,necem
5t536.61↔	Vým.pr.kolena so zvýš.ohyb.na TEP spoj.bez patel.n-hyb/cem
5t536.70↔	Vým.pr.kolena so zvýš.ohyb.sch.na TEP spoj.s pat.náhr,necem
5t536.71↔	Vým.pr.kolena so zvýš.ohyb.na TEP spoj.s pat.náhr-hyb/cem
5t536.90↔	Vým.protézy kolena so zvýš.ohyb.sch.na špec.endopr.,necem
5t536.92↔	Vým.protézy kolena zvýš.ohyb.sch.na špec.endopr-hyb/cem.
5t536.x↔	Výmena protézy kolena so zvýš.ohyb.schopnosťou,ost.
5t560.0↔	Implantácia endoprotézy členk.kĺbu,necem.
5t560.1↔	Implantácia endoprotézy členk.kĺbu,cement.
5t560.2↔	Implantácia endoprotézy členk.kĺbu,hybrid.čiast.cem
5t571.00↔	Vým.endoprotézy členk.kĺbu na endoprot.členk.k.,necem.
5t571.01↔	Výmena endoprot.členk.kĺbu na endoprot.členk.kĺb,cement.
5t63x	Kostná náhrada na chrbtici:ostatné
5t641.1	Dorzálna spondylodéza:1 segment
5t641.2	Dorzálna spondylodéza:2 segmenty
5t641.3	Dorzálna spondylodéza:3 segmenty
5t641.4	Dorzálna spondylodéza:4 segmenty
5t641.5	Dorzálna spondylodéza:5 segmentov
5t641.6	Dorzálna spondylodéza:6 a viac segmentov
5t641.a1	Predĺženie dorzálnej spondylodézy s použitím konektora 1 seg
5t641.a2	Predĺženie dorzálnej spondylodézy s použitím konektora 2 seg
5t641.a3	Predĺženie dorzálnej spondylodézy s použitím konektora 3 seg
5t641.a4	Predĺženie dorzálnej spondylodézy s použitím konektora 4 seg
5t641.a5	Predĺženie dorzálnej spondylodézy s použitím konektora 5 seg
5t641.a6	Predĺženie dorzálnej spondylodézy s použitím konektora 6 seg
5t641.a7	Predĺženie dorzálnej spondylodézy s použitím konektora 7 a v
5t642.1	Ventrálna spondylodéza:1 segment
5t642.2	Ventrálna spondylodéza:2 segmenty
5t642.3	Ventrálna spondylodéza:3 segmenty
5t642.4	Ventrálna spondylodéza:4 segmenty
5t642.5	Ventrálna spondylodéza:5 segmentov
5t642.6	Ventrálna spondylodéza:6 a viac segmentov
5t643.1	Dorzál.a ventrál.komb.spondylodéza medzi stavcami:1 segm.
5t643.2	Dorzál. a ventrál.komb.spondylodéza medzi stavcami:2 segm.
5t643.3	Dorzál. a ventrál.komb.spondylodéza medzi stavcami:3 segm.
5t643.4	Dorzál. a ventrál.komb.spondylodéza medzi stavcami:4 segm.
5t643.5	Dorzál. a ventrál.komb.spondylodéza medzi stavcami:5 segm.
5t643.6	Dorzál. a ventrál.komb.spondylodéza medzi stavc:6 -viac segm
5t64x	Spondylodéza:ostatné
5t650.1	Náhr.tela stavca implantátom a kompl.rek.na chrbt:1stavec
5t650.2	Náhr.tela stav.impl.a kompl.rekonštrukcia na chrbtici:2st.
5t650.3	Náhr.tela stav.impl.a kompl.rekonštrukcia na chrbtici:3st.
5t650.4	Náhr.tela stav.impl.a kompl.rekonštrukcia na chrbtici:4st.
5t650.5	Náhr.tela stav.impl.a kompl.rekonštr.na chrbtici:5 a v.st.
5t651.1	Náhr.tela stavca osobit.mat.a kompl.rek.na chrb:1st.
5t651.2	Náhr.tela stavca osobit.mat.a kompl.rek.na chrb:2st.
5t651.3	Náhr.tela stavca osobit.mat.a kompl.rek.na chrb:3st.
5t651.4	Náhr.tela stavca osobit.mat.a kompl.rek.na chrb:4st.
5t651.5	Náhr.tela stavca osobit.mat.a kompl.rek.na chrb:5 a v.st.
5t651.6	Náhr. tela st. a komp. rek. na chrbtici, pr. pod. štep bez kor.
5t651.7	Náhr. tela st. a komp. rek. na chrbtici, pr. pod. štep s kor.
5t651.x	Náhrada tela stavca a komplexná rek. na chrbtici, ost.
5t654	Kyfektómia
5t655	Dorzálna korekcia na chrbtici bez ventrálneho uvoľnenia
5t656	Dorzálna korekcia na chrbtici s ventrálnym uvoľnením
5t657	Dorzoventrálna korekcia na chrbtici
5t658	Kolumnotómia a polysegm.dorzál.lord.sp[DLS] Zielke
5t659	Kolumnotómia a transpedikul.subrakčt.osteotómia
5t65a	Kolumnotómia a monosegm.cervikotorak.lord.spondylodéza
5t65c	Unilater.epifyzeodéza na chrbt.s dorzál.fúziou stavca
5t65d	Bilaterál.epifyzeodéza na chrbt.s dorzál.fúziou stavca
5t65e.f	Subkutánna fixácia na chrbtici (inštrumentácia) podľa Harrin
5t65g.a0	Dorzál.(inštrum.)korekt.spondylodéza,3-6 segm.prim.nestab.
5t65g.a1	Dorzál.(inštrum.)korekt.spondylodéza,3-6 segm.prim.stabil.
5t65g.b0	Dorzál.(inštrum.)korekt.spondylodéza,7-10 seg,prim.nest.
5t65g.b1	Dorzál.(inštrum.)korekt.spondylodéza,7-10 seg.prim.stab.
5t65g.c0	Dorzál.(inštrum.)korekt.spondylodéza,11-viac.s.prim.nest
5t65g.c1	Dorzál.(inštrum.)korekt.spondylodéza,11-viac.s.prim.stab
5t65h.a0	Pred(inštrum.)korektív.spondylodéza,3-6 segm.prim.nestab.
5t65h.a1	Predná(inštrum.)korektív.spondylodéza,3-6 segm.prim.stab.
5t65h.b0	Predná(inštrum.)korektív.spondylodéza,7-10 segm.prim.nest
5t65h.b1	Predná(inštrum.)korektív.spondylodéza,7-10 segm.prim.stab
5t65h.c0	Predná(inštrum.)korektív.spondylodéza,11 a viac s.prim.nest
5t65h.c1	Predná(inštrum.)korektív.spondylodéza,11 a viac s.prim.stab
5t65j.a0	Zad.a pred.kombi.(inštr)korekt.spondylodéza,3-6 s.prim.nest
5t65j.a1	Zad.a pred.kombi.(inštr)korekt.spondylodéza,3-6 s.pr.stab
5t65j.b0	Zad.a pred.komb.(inštr)korekt.spondylodéza,7-10 s.pr.nest
5t65j.b1	Zad.a pred.komb.(inštr)korekt.spondylodéza,7-10 s.pr.stab
5t65j.c0	Zad.a pred.komb.(inštr)korekt.spondylodéza,11-viac.s.pr.nest
5t65j.c1	Zad.a pred.komb.(inštr)korekt.spondylodéza,11-viac.s.pr.stab
8d243	Biliodigest.anastomóza ESK navigovaná s ECE-LAMS
8d245.1	Kompresia pažerákových varixov samoexpandibilným stentom
8r716	Použitie Biomedicus pumpy
8r722.3	Zavedenie katétra pre intraaortál.balónik.kontrapulz.
8r800.0	PTA balónová: intrakr.c.
8r800.2	PTA balónová: a. car. bez b. ur.
8r800.3	PTA balónová: a. car. com.
8r800.4	PTA balónová: a. car. int. extrakr.
8r800.5	PTA balónová: a. car. int. extrakr. s a. car. com.
8r800.6	PTA balónová: a. car. ext.
8r801.0	PTA lieč. uvoľ. kat.: intrakr.c.
8r801.2	PTA lieč. uvoľ. kat.: a. car. bez b. ur.
8r801.3	PTA lieč. uvoľ. kat.: a. car. com.
8r801.4	PTA lieč. uvoľ. kat.: a. car. int. extrakr.
8r801.5	PTA lieč. uvoľ. kat.: a. car. int. extrakr. s a. car. com.
8r801.6	PTA lieč. uvoľ. kat.: a. car. ext.
8r802.1	PTA rez. kat.: extrakr. c. hl. a krk.
8r804.1	PTA litotr.: extrakr. c. hl. a krk.
8r805.0	PTA kryo: intrakr.c.
8r805.1	PTA kryo: extrakr. c. hl. a krk.
8r872.0	Ter. intrakr. aneu.
8r872.1	Ter. aneu. aor.
8r872.2	Ter. aneu. a. il.
8r872.3	Ter. aneu. v inej lok.
8r8po.0	Perk. zav. intraab. bal. pumpy IABK
8r8po.1	Impl. transv. ul. univentr. axi. pumpy pre podpo. obehu
8r8po.2	Impl. transv. ul. biventr. axi. pumpy pre podpo. obehu
8r8q0.0	PTI stentgr. do tor. ao.
8r8q0.1	PTI stentgr. do tor. ao. bran.
8r8q0.2	PTI stentgr. do tor. ao. 1 fen.
8r8q0.3	PTI stentgr. do tor. ao. 2 fen.
8r8q0.4	PTI stentgr. do tor. ao. 3 a viac fen.
8r8q0.5	PTI stentgr. do tor. ao. Chim. tech.
8r8q0.6	PTI stentgr. do tor. ao. Chim. tech. 2 a viac
8r8q0.7	PTI stentgr. do tor. ao., iné
8r8q1.0	PTI stentgr. do tor-ab. ao.
8r8q1.1	PTI stentgr. do tor-ab. ao. bran.
8r8q1.2	PTI stentgr. do tor-ab. ao. 1 fen.
8r8q1.3	PTI stentgr. do tor-ab. ao. 2 fen.
8r8q1.4	PTI stentgr. do tor-ab. ao. 3 fen.
8r8q1.5	PTI stentgr. do tor-ab. ao. 4 a viac fen.
8r8q1.6	PTI stentgr. do tor-ab. ao. Chim. tech.
8r8q1.7	PTI stentgr. do tor-ab. ao. Chim. tech. 2 a viac
8r8q1.8	PTI stentgr. do tor-ab. ao., iné
8r8q3.0	PTI stentgr. do ab. ao.
8r8q3.1	PTI stentgr. do ab. ao. bran.
8r8q3.2	PTI stentgr. do ab. ao. 1 fen.
8r8q3.3	PTI stentgr. do ab. ao. 2 fen.
8r8q3.4	PTI stentgr. do ab. ao. 3 fen.

8r8q3.5	PTI stentgr. do ab. ao. 4 a viac fen.
8r8q3.6	PTI stentgr. do ab. ao. Chim. tech.
8r8q3.7	PTI stentgr. do ab. ao. Chim. tech. 2 a viac
8r8q3.8	PTI stentgr. do ab. ao., iné
8r8q5.0	PTI stentgr. v ili. tep. s boč. ram.
8r8q5.1	PTI stentgr. v ili. tep. Chim. tech.
8r8q5.2	PTI 1 stentgr. v ili. tep.
8r8q5.3	PTI 2 stentgr. v ili. tep.
8r8q5.4	PTI 3 stentgr. v ili. tep.
8r8q5.5	PTI 4 stentgr. v ili. tep.
8r8q5.6	PTI 5 stentgr. v ili. tep.
8r8q5.7	PTI 6 a viac stentgr. v ili. tep.
8r8q6.0	Perk. fen. aort. dis.

ADRG Z02 Darcovstvo peľ ene ľ ijúcim darcom

HDg v tabuľke Z02-1 a výk. v tabuľke Z02-2 alebo výk. v tabuľke Z02-3

23
Z02

DRG Z02Z Darcovstvo peľ ene ľ ijúcim darcom

Hlavná diagnóza Z02-1

Z52.6	Darca pečene

Výkon Z02-2

5n520.0	Anatom.resekcia 1segmentu pečene, laparotom.
5n520.2	Anatom.resekcia 1 segmentu pečene, laparoskopicky
5n521.10	Ľavostranná hemihepatektómia (res.segm.2, 3, 4a a 4b), lpt
5n521.12	Ľ-str.hemihepatektómia(res.segm.2, 3, 4a a 4b),lsk
5n521.20	Ľ-str.bisegmentekt.pečene(lobekt.ľ-str.,res.segm.2 a 3),lpt
5n521.22	Ľ-str.bisegmentekt.pečene(lobektómia ľ-str,res.segm.2a3),lsk
5n521.3	Left medial sectionectomy (segment 4)
5n522.10	Pravostranná hemihepatektómia (res.segm. 5 až 8), lpt
5n522.12	P-str.hemihepatektómia(resekcia segmentov 5 až 8),lsk
5n522.20	Trisegmentektómia pečene (res.segm.4 až 8), lpt
5n522.22	Trisegmentektómia pečene (resekcia segm.4 až 8),lsk
5n522.3	Extended right hepatectomy (4,5,6,7,8) or trisectionectomy
5n522.4	Right posterior sectionectomy (segment 6,7)
5n522.5	Right anterior sectionectomy (segment 5,8)
5n523.20	Mesohepatektómia (segment 4a, 4b, 5,8), laparotomicky
5n523.22	Mesohepatektómia (segment 4a, 4b, 5,8), laparoskopicky
5n523.40	Anatomická (typická) resekcia pečene, ostatné, laparotomicky
5n523.41	Anatomická (typická) resekcia pečene, ostatné, laparoskopick
5n523.42	Dvojetapová resekcia pečene ALLPS – 1. a 2. fáza
5n52x.0	Anatom.(typ)res.pečene,ost,lpt
5n52x.2	Anatomická (typická) resekcia pečene, ostatné, lsk
5n53x	Hepatektómia pre transplantáciu, ostatné

Výkon Z02-3

5n533	Ľ-str.bisegmentekt.pečene(res.sgm2,3),org.darc.počas života
5n534	Ľ-str.hemihepatekt.(res.sgm1,2,3,4a,4b)org.darc.počas života
5n535	P-str.hemihepatekt.(res.sgm 5-8)org.darcovstvo počas života
5n536	Res.časti peč., ďalšie segm.kombi.pre org.darcov.poč.života

ADRG Z03 Darcovstvo obliľ ky ľ ijúcim darcom

Výk. v tabuľke Z03-1

DRG Z03Z Darcovstvo obliľ ky ľ ijúcim darcom

Výkon Z03-1

5o115.11↔	Nefrektómia pre transpl.od živého darcu:lpt.
5o115.12↔	Nefrektómia pre transpl.od živého darcu:lumbt.
5o115.14↔	Nefrektómia pre transpl.od živého darcu:lsk.
5o115.1x↔	Nefrektómia pre transpl.od živého darcu:ostatné

ADRG Z41 Odber kmeňových krvotvorných buniek z kostnej drene pre autológnu transplantáciu

Výk. v tabuľke Z41-1

DRG Z41Z Odber kmeňových krvotvorných buniek z kostnej drene pre autológnu transplantáciu

Výkon Z41-1

5m301.0‡	Odber kmeň.krvotv.b.z kostnej drene pre autológnu transpl.

ADRG Z42 Odber kmeňových krvotvorných buniek z periférnej krvi pre alogénnu transplantáciu

Výk. v tabuľke Z42-1

DRG Z42Z Odber kmeňových krvotvorných buniek z periférnej krvi pre alogénnu transplantáciu

Výkon Z42-1

5m300.1‡ Odber kmeň.krvotv.b.z perifér.krvi pre alogénnu transpl.

ADRG Z43 Odber kmeňových krvotvorných buniek z kostnej drene pre alogénnu transplantáciu

Výk. v tabuľke Z43-1

DRG Z43Z Odber kmeňových krvotvorných buniek z kostnej drene pre alogénnu transplantáciu

Výkon Z43-1

5m301.1‡ Odber kmeň.krvotv.b.z kostn.drene pre alog.transpl.

ADRG Z44 Multimodálna liečba bolesti pri faktoroch, ktoré ovplyvnujú zdravotný stav, a iné využitie zdravotných služieb

Výk. v tabuľke Z44-1

DRG Z44Z Multimodálna liečba bolesti pri faktoroch, ktoré ovplyvnujú zdravotný stav, a iné využitie zdravotných služieb

Výkon Z44-1

8t250‡ Multimodálna terapia bolesti v trvaní minimálne 7 dní

ADRG Z64 Iné faktory, ktoré ovplyvnujú zdravotný stav a následná starostlivost po ukoncenej liečbe

Min. 1 HDg v tabuľke Z64-1

DRG Z64A Iné faktory, ktoré ovplyvnujú zdravotný stav a následná starostlivost po ukoncenej liečbe s komplexnou rádiodiagnostikou

Výk. v tabuľke Z64-2

DRG Z64B Iné faktory, ktoré ovplyvnujú zdravotný stav a následná starostlivost po ukoncenej liečbe bez komplexnej rádiodiagnostiky

Diagnóza Z64-1

E34.4	Konštitučne vysoká postava
Q92.0	Kompletná chromoz.trizómia,meiotická nondisjunkcia
Q92.1	Kompletná chromoz.trizómia,mozaicizmus
Q92.2	Veľká čiastočná trizómia
Q92.3	Malá čiastočná trizómia
Q92.4	Duplikácie viditeľné iba v prometafáze
Q92.5	Duplikácie s inou komplexnou prestavbou
Q92.6	Nadpočetné (marker) chromozómy
Q92.7	Triploidia a polyploidia
Q92.8	Iná trizómia a čiast.trizómia autozómov,n.i.
Q92.9	Trizómia a čiastočná trizómia autozómov,b.n.
Q95.0	Vyvážená translokácia a inzercia u normálneho jednotlivca
Q95.1	Chromozómová inverzia u normálneho jednotlivca
Q95.2	Vyváž.autozóm.prestavba u abnmormál.jednotlivca
Q95.3	Vyváž.prest.medzi pohlav.a autozóm.chromoz.u abn.jednotlivca
Q95.4	Jednotlivec s nadpočetným (marker) heterochromatínom
Q95.5	Jednotlivec s fragilnými miestami na autozómoch
Q95.8	Iné vyváž.prestavba a štrukt.markery (abn.chromozómy)
Q95.9	Vyváž.prestavba a štrukt.marker (abn.gén),b.n.
R26.3	Imobilita
R45.2	Pocit nešťastia
R45.3	Demoralizácia a apatia
R45.5	Nepriateľské pocity
R45.6	Fyzické násilie
R45.8	Iné subj.a obj.príznaky porúch emočného stavu
R46.0	Veľmi nízka úroveň osobnej hygieny
R46.1	Bizarný osobný zjav
R46.2	Čudné a nevysvetliteľné správanie
R46.3	Hyperaktivita
R46.4	Pomalosť a slabé reagovanie

R46.5	Podozrievavosť a nápadná vyhýbavosť
R46.6	Neprimeraná ustarostenosť a zaujatosť zať.udalosťami
R46.7	Veľavravnosť s nepodst.podrob.ktoré.zastier. dôvod na kontakt
R46.8	Iné subj.a obj.príz.súvis.s výzorom a správaním
Z01.0	Vyšetrenie očí a zraku
Z01.1	Vyšetrenie uší a sluchu
Z01.2	Vyšetrenie zubov
Z01.3	Vyšetrenie krvného tlaku
Z01.5	Diagnostické kožné testy a testy senzibilizácie
Z01.88	Iné bližšie určené špeciálne vyšetrenie
Z02.0	Vyš.pred prijatím do výchovnovzdelávacieho zar.
Z02.1	Vyšetrenie pred prijatím do zamestnania
Z02.2	Vyšetrenie pred prijatím do ubytovacích zariadení
Z02.3	Vyšetrenie pri odvode brancov
Z02.4	Vyšetrenie pre vodičský preukaz
Z02.5	Vyšetrenie pred športovou súťažou
Z02.6	Vyšetrenie pre poisťovacie účely
Z02.7	Vydanie lekárskeho potvrdenia
Z02.8	Iné vyšetrenie na administratívne účely
Z02.9	Vyš.na admin.účely,b.n.
Z03.6	Pozorov.pri podozrení na tox.použ.lát.
Z03.8	Pozorov.pri podozrení na inú chorobu a chorobný stav
Z03.9	Pozorov.pri podozrení na bliž.neu.corobu a chorobný stav
Z04.8	Vyš.a pozor.z i.bliž.ur.dôvodov
Z08.0	Sledovanie po chirurgickom výkone pre zhubný nádor
Z08.1	Sledovanie po rádioterapii zhubného nádoru
Z08.2	Sledovanie po chemoterapii zhubného nádoru
Z08.7	Sledovanie po kombinovanej liečbe zhubného nádoru
Z08.8	Sledovanie po inej liečbe zhubného nádoru
Z08.9	Sledovanie po b.n.liečbe zhubného nád.u
Z09.0	Sledovanie po chir.výk. pre iný chorobný stav
Z09.1	Sledovanie po rádioterapii pre iný chorobný stav
Z09.2	Sledovanie po chemoterapii pre iný chorobný stav
Z09.3	Sledovanie po psychoterapii
Z09.4	Sledovanie po liečbe zlomeniny
Z09.7	Sledovanie po kombin.liečbe pre iný chorobný stav
Z09.80	Sledovanie po transplantácii orgánu
Z09.88	Sledovanie po inej liečbe pre iný chorobný stav
Z09.9	Sledovanie po nešpec.lieč.pre iný chorobný stav
Z10.0	Zdravotná prehliadka zamestancov
Z10.1	Rutinná všeobecná zdravotná kontrola obyvateľov ústavov
Z10.2	Rutinná všeob.zdrav.kontrola príslušníkov ozbroj.zložiek
Z10.3	Rutinná všeob.zdrav.kontrola členov šport.družstiev
Z10.8	Rutinná všeob.zdrav.kontrola i.def.skup.obyvateľstva
Z11.0	Špec.skríning.vyš.,zam.na črevné infekčné choroby
Z11.1	Špec.skríning.vyš.,zam.na pľúcnu tuberkulózu
Z11.2	Špec.skríning.vyš.,zam.na iné baktériové choroby
Z11.3	Špec.skríning.vyš.,zam.na inf.chor.s pre.pohl.spôs.prená.
Z11.4	Špec.skríning.vyš.,zam.na vírus ľud.imun.nedost.(HIV)
Z11.5	Špec.skríning.vyš.,zam.na iné vírusové choroby
Z11.6	Špec.skríning.vyš.,zam.na iné protozo.chor.a helmintózy
Z11.8	Špec.skríning.vyš.,zam.na iné inf.a paraz.chor.
Z11.9	Špec.skríning.vyš.,zam.na inf.a paraz.chor.,b.n.
Z12.0	Špec.skríning.vyš.,zam.na nád.žalúdka
Z12.1	Špec.skríning.vyš.,zamerané na nád.čreva
Z12.2	Špec.skríning.vyš.,zam.na nád.dých.org.
Z12.3	Špec.skríning.vyš.,zam.na nád.prsníka
Z12.4	Špec.skríning.vyš.,zam.na nád.krčka maternice
Z12.5	Špec.skríning.vyš.,zam.na nád.prostaty
Z12.6	Špec.skríning.vyš.,zam.na nád.moč.mechúra
Z12.8	Špec.skríning.vyš.,zam.na nád.i.lokal.
Z12.9	Špec.skríning.vyš.,zam.na b.n.nád.
Z13.0	Špec.skríning.vyš.,zam.na chor.krvi/krvot.org.a por.imun.
Z13.1	Špec.skríning.vyš.,zam.na DM
Z13.2	Špec.skríning.vyš.,zam.na por.výživy
Z13.3	Špec.skríning.vyš.,zam.na duš.por.a por.správ.
Z13.4	Špec.skríning.vyš.,zam.na urč.výv.por.v det.
Z13.5	Špec.skríning.vyš.,zam.na očné a ušné chor.
Z13.6	Špec.skríning.vyš.,zam.na srdcovocievne chor.
Z13.7	Špec.skríning.vyš.,zam.na vrod.chyby,def.a chrom.anomálie
Z13.8	Špec.skríning.vyš.,zam.na i.b.u.chor.a por.
Z13.9	Špeciálne skríningové vyšetrenie, bližšie neurčené
Z20.0	Kontakt a vystavenie prenosným črevným chorobám
Z20.1	Kontakt a vystavenie tuberkulóze
Z20.2	Kontakt a vystav.prenos.chor.s prevaž.pohl.spôs.prenosu
Z20.3	Kontakt a vystavenie besnote
Z20.4	Kontakt a vystavenie ružienke
Z20.5	Kontakt a vystavenie vírusovej hepatitíde
Z20.6	Kontakt a vystavenie HIV (vírusu ľudského imunodeficitu)
Z20.7	Kontakt a vystav.pedikulóze akarinóze ai.parazit.zamor.
Z20.8	Kontakt a vystavenie inej prenosnej chorobe
Z20.9	Kontakt a vystavenie b.n.prenosnej chorobe
Z22.0	Nosičstvo pôvodcu brušného týfusu
Z22.1	Nosičstvo pôvodcu inej črevnej infekčnej choroby
Z22.2	Nosičstvo pôvodcu záškrtu
Z22.3	Nosičstvo pôvod.i.b.u.bakt.inf.
Z22.4	Nosičstvo pôvod.inf.chor.s prevaž.pohl.spôs.pren.
Z22.8	Nosičstvo pôvodcu inej infekčnej choroby
Z22.9	Nosičstvo pôvod.b.n.infek.chor.
Z23.0	Potreba imunizácie výlučne proti cholere
Z23.1	Potreba imunuzácie výlučne pr.týfusu-paratýfusu [TAB]
Z23.2	Potreba imunizácie proti tuberkulóze [BCG]
Z23.3	Potreba imunizácie proti moru
Z23.4	Potreba imunizácie proti tularémii
Z23.5	Potreba imunizácie výlučne proti tetanu
Z23.6	Potreba imunizácie výlučne proti záškrtu
Z23.7	Potreba imunizácie výlučne proti čiernemu kašľu
Z23.8	Potreba imuniz.prot.i.jednot.bakt.chor.
Z24.0	Potreba imunizácie proti poliomyelitíde
Z24.1	Potreba imuniz.protl.vír.záp.mozgu,pren.článkonož.
Z24.2	Potreba imunizácie proti besnote
Z24.3	Potreba imunizácie proti žltej zimnici
Z24.4	Potreba imunizácie výlučne proti osýpkam
Z24.5	Potreba imunizácie výlučne proti ružienke
Z24.6	Potreba imunizácie proti vírusovej hepatitíde
Z25.0	Potreba imunizácie výlučne proti mumpsu
Z25.1	Potreba imunizácie výlučne proti chrípke
Z25.8	Potreba imuniz.pr.i.b.u.jednot.vír.chor.
Z26.0	Potreba imunizácie proti leišmanióze
Z26.8	Potreba imuniz.prot.i.b.u.jednot.inf.chor.
Z26.9	Potreba imuniz.prot.b.n.inf.chor.
Z27.0	Potreba imuniz.proti cholere s týfus.-paratýf.
Z27.1	Potreba imuniz.prot.záškrtu-tetanu-čier.kašľu .
Z27.2	Potreba imuniz.pr.zášk.-teta.-čier.kašľu s týfus.-paratýf.
Z27.3	Potreba imuniz.pro.záškrtu-tetanu-čier.kašľu s poliomyel.
Z27.4	Potreba imuniz.prot.osýpkam-parotitíde-ružienke
Z27.8	Potreba imuniz.prot.i.komb.inf.chor.
Z27.9	Potreba imuniz.prot.b.n.komb.inf.chor.
Z28.0	Nevykonaná imunizácia pre kontraindikáciu
Z28.1	Nevykon.imuniz.pre odmiet.pac.z náb.dôv./pod tlak.okolia
Z28.2	Nevykon.imuniz.pre odmiet.pac.z iných a b.n. dôvodov
Z28.8	Nevykonaná imunizácia pre iný dôvod
Z28.9	Nevykonaná imunizácia pre bližšie neurčený dôvod
Z29.0	Izolácia ako preventívne opatrenie
Z29.1	Profylaktická imunoterapia
Z29.20	Lokálna profylaktická chemoterapia
Z29.21	Celková profylaktická chemoterapia
Z29.28	Iná profylaktická chemoterapia
Z29.8	Iný profylaktický postup, bližšie určený
Z29.9	Profylaktický postup, bližšie neurčený
Z30.0	Všeob.porad.a odporúčanie v otázke antikoncepcie
Z30.1	Zavedenie (vnútromater.) antikoncepčného telieska
Z30.3	Vyvolanie menštruácie
Z30.4	Dohľad nad liekovou antikoncepciou (kontraceptívami)
Z30.5	Dohľad nad (vnútromaternicovým) antikoncepčným telieskom
Z30.8	Iné riadenie antikoncepcie
Z30.9	Riadenie antikoncepcie, bližšie neurčené
Z31.5	Genetické poradenstvo
Z31.6	Všeobecné poradenstvo a odporúčanie v otázke plodnosti
Z31.8	Iné riadenie plodnosti

Z31.9	Riadenie plodnosti, bližšie neurčené
Z40.08	Profylaktický chir.výk.pre ohrozenie i.zhub.nádorom
Z40.8	Iný profylaktický operačný výkon
Z40.9	Profylaktický chirurgický výkon, bližšie neurčený
Z41.8	Iný výkon z i.dôvodov ako zo zdrav.indikácie
Z41.9	Výkony z i.dôv.ako zo zdrav.indikácie,b.n.
Z43.80	Ošetrenie hrudníkovej stómie
Z43.88	Ošetrenie iného umelého vyústenia
Z43.9	Ošetrovanie b.n.umelo vytvor.teles.otvoru (stómie)
Z44.2	Skúšanie a prispôsobovanie očnej protézy
Z45.1	Prispôsobovanie a údržba infúznej pumpy
Z45.20	Prispôs.a udržiavanie chir.implant.ciev.perm.kat.
Z45.29	Prispôs.a udržiavanie i.a b.n.ciev.prístupu
Z45.3	Prispôs.a údržba implant.načúvacieho prístroja
Z45.80	Prispôsobovanie a údržba neurostimulátora
Z45.81	Preskúš.funk.parametrov stimulátora bránice
Z45.82	Preskúšanie funkčných parametrov liekovej pumpy
Z45.83	Prispôs.a údržba systému podporujúceho srdce
Z45.84	Prispôsobovanie a udržiavanie stentu priedušky
Z45.85	Prispôsobovanie a udržiavanie stentu priedušnice
Z45.88	Prispôs.a údržba i.implantovanej zdrav.pomô.
Z45.9	Prispôs.a údržba b.n.implantovanej zdrav.pomô.
Z46.0	Skúšanie a prispôs.okuliarov a kontaktných šošoviek
Z46.1	Skúšanie a prispôsobovanie načúvacej pomôcky
Z46.2	Skúš.a prispôs.i.lek.prístroja/pom.pre NS a zmysl.orgány
Z46.3	Skúšanie a prispôs.zubnej protetickej pomôcky
Z46.4	Skúšanie a prispôsobovanie ortodontickej pomôcky
Z46.8	Skúšanie a prispôs.i.b.u.prístroja/zdrav.pomô.
Z46.9	Skúšanie a prispôs.b.n.prístroja/zdrav.pomô.
Z48.0	Starostlivosť o chirurgické obväzy a sutúry
Z51.6	Desenzibilizácia na alergény
Z52.01	Darca kmeňových buniek
Z52.08	Darca iných krvných zložiek
Z52.3	Darca kostnej drene
Z52.4	Darca obličky
Z52.5	Darca rohovky
Z52.6	Darca pečene
Z52.7	Darca srdca
Z52.81	Darca pľúc
Z52.82	Darca pankreasu
Z52.89	Darca iného orgánu alebo tkaniva
Z52.9	Darca bližšie neurčeného orgánu alebo tkaniva
Z65.0	Odsúd.v civil.a trestnom procese bez uväznenia
Z65.1	Uväznenie a iné zadržanie
Z65.2	Problémy súvisiace s prepustením z väzenia
Z65.3	Problémy súvisiace s inými právnymi okolnosťami
Z65.4	Obeť kriminálneho činu a terorizmu
Z65.5	Vystav.pohrome, vojne a i.prejavom nepriateľstva
Z65.8	Iné bliž.ur.problémy súvis.s psychosoc.okol.
Z65.9	Problém súvis.s bliž.neu.psychosoc.okol.
Z71.0	Osoba radiaca sa v záujme inej osoby
Z71.1	Osoba so strachom z choroby, ktorá nebola dokázaná
Z71.2	Osoba žiadajúca vysvetlenie laboratórnych nálezov
Z71.3	Diétne poradenstvo a dohľad
Z71.4	Poradenstvo a dohľad pri abúze alkoholu
Z71.5	Poradenstvo a dohľad pri abúze drog
Z71.6	Poradenstvo pri abúze tabaku
Z71.7	Poradenstvo súvis.vírus.ľud. Imun.nedostat. [HIV]
Z71.8	Iné bližšie určené poradenstvo
Z71.9	Poradenstvo, bližšie neurčené
Z72.3	Problémy v súvis. nedost.telesného pohybu
Z72.4	Problémy v súvis.s nevh.diétou a stravov.návykmi
Z72.5	Vysoko rizikové pohlavné správanie
Z72.6	Hazardné hráčstvo a stávkovanie
Z72.8	Iné problémy súvisiace so spôsobom života
Z72.9	Problémy súvis.so spôsobom života,b.n.
Z73.0	Syndróm vyhorenia [burn-out syndróm]
Z73.1	Zvýraznenie osobnostných čŕt
Z73.2	Nedostatok odpočinku a voľného času
Z73.3	Stres, nezatriedený inde
Z73.4	Nedostatočná sociálna zručnosť, nezatriedená inde
Z73.5	Konflikt sociálnej úlohy, nezatriedený inde
Z73.6	Obmedzenie aktivít zapríčinené neschopnosťou (disability)
Z73.8	Iné problémy súvis. s ťažkosťami so zvládnutím života
Z73.9	Problémy súvis.s ťažkosťami so zvládnutím života,b.n.
Z74.0	Potreba pomoci zapríčinená zníženou pohyblivosťou
Z74.1	Potreba pomoci inej osoby
Z74.2	Potreba pom.doma,prič.nik.v dom.nie je schop.star.poskyt.
Z74.3	Potreba stáleho dohľadu
Z74.8	Iné problémy súvis. so závislosťou od opatrovateľa
Z74.9	Problém súvis.so závislosťou od opatrovateľa,b.n.
Z76.0	Vydanie opakovaného receptu
Z76.1	Lekársky dohľad a starostlivosť o najdúcha
Z76.2	Lek.dohľad a star.o i.zdravé dojča a dieťa
Z76.4	Iný obyvateľ zariad.opatr.star.
Z76.8	Osoba,ktorá vyhľad.zdrav.služby za i,b.u.okolností
Z76.9	Osoba,ktorá vyhľad.zdrav.služby za b.n.okolností
Z80.0	Zhubný nádor tráviacich orgánov v rodinnej anamnéze
Z80.1	Zhub.nád.priedušn.,priedušiek a pľúc v rod.anam.
Z80.2	Zhub.nád.i.dých.a vnútrohrud.org.v rod.anam.
Z80.4	Zhubný nádor pohlavných orgánov v rodinnej anamnéze
Z80.5	Zhubný nádor močovej sústavy v rodinnej anamnéze
Z80.6	Leukémia v rodinnej anamnéze
Z80.7	Zhubné nád.lymf.,krvotv.a príbuz.tkan.v rod.anam.
Z80.8	Zhub.nád.i.org./systémov v rod.anam.
Z80.9	Zhubný nádor v rodinnej anamnéze, bližšie neurčený
Z81.0	Duševná zaostalosť v rodinnej anamnéze
Z81.1	Abúzus alkoholu v rodinnej anamnéze
Z81.2	Abúzus nikotínu v rodinnej anamnéze
Z81.3	Abúzus iných psychoaktívnych látok v rod.anam.
Z81.4	Abúzus iných látok v rodinnej anamnéze
Z81.8	Iné poruchy psychiky a správania v rod.anam.
Z82.0	Epilepsia a iné chor.nerv.súst. v rod.anam.
Z82.1	Slepota a strata zraku v rodinnej anamnéze
Z82.2	Hluchota a strata sluchu v rodinnej anamnéze
Z82.3	Porážka v rodinnej anamnéze
Z82.4	Ischem.chor.srdca a iné chor.obeh.súst. v rod.anam.
Z82.5	Astma a iné chron.chor.dol.dých.ciest v rod.anam.
Z82.6	Artrit.i.chor.sval. a kostr.súst. a spoj.tkan.v rod.anam.
Z82.7	Vrod.chyby, defor. a chromoz.anomálie v rod.anam.
Z82.8	Iné postih.a chron.chor.vedúce k inval.v rod.anam.
Z83.0	Chor.zapr.vírus.ľud.imun.nedostat.[HIV] v rod.anam.
Z83.1	Iné infek./paraz.choroby v rod.anam.
Z83.2	Chor.krv.a krvotv.org.a niekt.por.,týk.sa imun.v rod.anam.
Z83.3	Diabetes mellitus v rodinnej anamnéze
Z83.4	Iné endokr.,nutričné a metab.choroby v rod.anam.
Z83.5	Očné a ušné choroby v rodinnej anamnéze
Z83.6	Choroby dýchacej sústavy v rodinnej anamnéze
Z83.7	Choroby tráviacej sústavy v rodinnej anamnéze
Z84.0	Choroby kože a podkož. tkaniva v rod.anam.
Z84.1	Choroby obličiek a močovodov v rodinnej anamnéze
Z84.2	Iné choroby moč.pohl.súst. rod.anam.
Z84.3	Pokrvnosť v rodinnej anamnéze
Z84.8	Iné bližšie určené choroby v rodinnej anamnéze

Výkon Z64-2

35128.3‡	Scint.celotelová po diagn.dávke rádiojódu s 1 SPECT
35128.4‡	Scint.celotel.po diagn.dávke rádiojód.s viac ako 1SPECT zázn.
35128.5‡	Scint.celotelová po diagn.dávke rádiojódu s 1 SPECT/CT
35128.6‡	Scint.celotelová po diagn.d.rádiojódu s viac ako 1 SPECT/CT
35330.1‡	Celotelová scintigrafia pri liečbe 177Lu-PSMA
35330.2‡	Celotelová scintigrafia pri liečbe 177Lu-DOTA peptidmi

ADRG Z65 Ş aťkosti, symptómy, iné anomálie a následná starostlivosť

Min. 1 HDg v tabuľ ke Z65-1

DRG Z65Z Ş aťkosti, symptómy, iné anomálie a následná starostlivosť

Diagnóza Z65-1

G93.3	Chronický únavový syndróm
P35.0	Rubeolová embryopatia
P83.3	Iný opuch špecifický pre plod a novorod.,b.n.
Q86.0	Alkoholový syndróm plodu (dysmorfický)
Q86.1	Hydantoínový syndróm plodu
Q86.2	Dysmorfizmus, zapríčinený warfarínom
Q86.8	Iný syndróm vrod.chýb zapríč.známymi vonk.príčinami
Q87.4	Marfanov syndróm
Q89.4	Spojené (zrastené) dvojčatá
Q89.7	Mnohopočetné vrodené chyby, nezatriedené inde
Q89.8	Iná vrodená chyba,bližšie určená
Q89.9	Vrodená chyba,bližšie neurčená
Q99.2	Fragilný chromozóm X
Q99.9	Chromozómová abnormalita,bližšie neurčená
R18	Ascites
R23.0	Cyanóza
R23.1	Bledosť [pallor]
R23.2	Sčervenenie
R41.1	Antegrádna amnézia
R41.2	Retrográdna amnézia
R41.3	Iná amnézia
R41.8	Iné a bliž.neurč.subj.a obj.príz.porúch poznáv.funk a vedomia
R52.0	Akútna bolesť
R52.1	Chronická neutíšiteľná bolesť
R52.2	Iná chronická bolesť
R52.3	Chronická neuropatická bolesť
R52.4	Chronická nádorová bolesť
R52.9	Bolesť,bližšie neurčená
R53	Malátnosť a únava
R60.0	Lokalizovaný opuch
R60.1	Generalizovaný opuch
R60.9	Opuch,bližšie neurčený
R64	Kachexia (vycivenosť)
R68.0	Hypotermia nesúvisiaca s nízkou teplotou prostredia
R68.1	Nešpecifické príz.charakter.pre dojčenský vek
R68.8	Iné celkové subj.a obj.príznaky,b.u.
R70.0	Zrýchlená sedimentácia erytrocytov
R70.1	Abnormálna viskozita plazmy
R74.0	Zvýšená aktivita aminotransferáz a LDH v krvnom sére
R74.8	Abnormálna aktivita iných enzýmov v krvnom sére
R74.9	Abnormál.aktivita bliž.neurč.enzýmov v krvnom sére
R78.1	Nález opiátov v krvi
R78.2	Nález kokaínu v krvi
R78.3	Nález halucinogénu v krvi
R78.4	Nález iných liekov a látok s možnosťou závislosti
R78.5	Nález psychotropnej látky v krvi
R78.6	Nález steroidovej látky v krvi
R78.7	Nález abnormálnej koncentrácie ťažkého kovu v krvi
R78.8	Nález i.bliž.urč.látky,ktorá sa norm.v krvi nenachádza
R78.9	Nález bliž.neurč.látky,ktorá sa norm.v krvi nenachádza
R79.0	Abnormálna koncentrácia minerálov v krvnom sére
R79.8	Iné bliž.urč.abnormál.nálezy v chem.zložení krvi
R79.9	Abnormál.nález v chemickom zložení krvi,b.n.
R82.1	Myoglobinúria
R82.6	Abnormál.koncelk.látky prevaž.nemedic.pôv.v moči
R84.0	Abn.nál.vo vzor.z dých.org.a hrudníka:abn.hodnota enzým.
R84.1	Abn.nález vo vzor.z dých.org.a hrudníka:abn.hodnota hormón.
R84.2	Abn.nález vo vz.z dých.org.a hrud.:abn.hodn.liek.biol.akt.lát.
R84.3	Abn.nález vo vzor.z dých.org.a hrudníka:abn.h.lát.nemed.p.
R84.4	Abn.nález vo vzor.z dých.org.a hrudníka:abn.imun.nál.
R84.5	Abn.nález vo vzor.z dých.org.a hrudníka:abn.mikrob.nál.
R84.6	Abn.nález vo vzor.z dých.org.a hrudníka:abn.cytol.nál.
R84.7	Abn.nález vo vzor.z dých.org.a hrudníka:abn.hist.nál.
R84.8	Abn.nález vo vzor.z dých.org.a hrudníka:iný abn.nál.
R84.9	Abn.nález vo vzor.z dých.org.a hrudníka:b.n.abn.nál.
R87.0	Abn.nález vo vzorkách zo žen.pohl.org.:abn.hlad.enzýmov
R87.1	Abn.nález vo vzorkách zo žen.pohl.org.:abn.hlad.hormónov
R87.2	Abn.nález vo vzor.zo žen.pohl.org.abn.hlad.liek.,biol.akt.lát.
R87.3	Abn.nález vo vzor.zo žen.pohl.org.abn.hlad.látok nemed.povahy
R87.4	Abn.nález vo vzorkách zo žen.pohl.org.:abn.imun.nález
R87.5	Abn.nález vo vzorkách zo žen.pohl.org.:abn.mikrob.nález
R87.7	Abn.nález vo vzorkách zo žen.pohl.org.:abn.hist.nález
R87.8	Abn.nález vo vzorkách zo žen.pohl.org.:iný abn.nález
R87.9	Abn.nález vo vzorkách zo žen.pohl.org.:b.n.abn.nález
R89.0	Abn.nález vo vzorkách z i.org.,súst.a tkan.abn.hodn.enzým.
R89.1	Abn.nález vo vzork.z iného org.,súst.a tkan:abn.hodn.hormón.
R89.2	Abn.nález vo vzor.z i.org.sús.tkan.abn.hod.liek,biol.akt.l.
R89.3	Abn.nález vo vzor.z i.org.,súst.a tkan.:abn.h.lát.nemed.p.
R89.4	Abn.nález vo vzorkách z iných org.,súst.a tkan.:abn.imun.nál.
R89.5	Abn.nález vo vzor.z i.org.súst.tkan.abn.mikrob.nález
R89.6	Abn.nález vo vzorkách z i.org.súst.tkan.abn.cytol.nález
R89.7	Abn.nález vo vzorkách z i.org.súst.tkan.abn.hist.nález
R89.8	Abn.nález vo vzorkách z i.org.sústav,tkan.iný abn.nález
R89.9	Abn.nález vo vzorkách z iných org.sústav,tkan.b.n.abn.nál.
R93.8	Abnorm.nález pri dg.zobrazení iných bl.urč.telových štruktúr
Z04.0	Krvné testy na alkohol a návykové látky
Z04.4	Vyš.a pozorovanie po údajnom znásil.a pokuse o znásil.
Z04.6	Vše.psych.vyš.,vyžiadané úradne
Z41.0	Transplantácia vlasov
Z41.3	Prepichnutie uší
Z48.8	Iná bliž.ur.následná chir.starostlivosť
Z48.9	Následná chir.starostlivosť, b.n.
Z51.4	Príprava pred následnou liečbou, nezatriedená inde
Z51.83	Opioidová substitúcia
Z51.88	Iná bližšie určená lekárska starostlivosť
Z51.9	Zdravotná starostlivosť, bližšie neurčená
Z53.0	Neuskutočnenie výkonu pre kontraindikáciu
Z53.1	Neuskutoč.výk.z rozhod.pac.pre nábož.dôvody a skup.nátlak
Z53.2	Neuskutoč.výk.z rozhod.pac.a pre iné a bliž.neu.príčiny
Z53.8	Neuskutočnenie výkonu pre iné príčiny
Z53.9	Neuskutočnenie výkonu pre bližšie neurčenú príčinu
Z91.2	Nedostatočná osobná hygiena v osobnej anamnéze
Z91.3	Nezdravý spánkový cyklus v osobnej anamnéze
Z91.4	Psychická trauma v osob.anam.,n.i.
Z91.5	Samopoškodenie v osobnej anamnéze
Z91.6	Iná fyzická trauma v osobnej anamnéze
Z92.0	Antikoncepcia v osobnej anamnéze
Z92.5	Rehabilitačné opatrenia v osobnej anamnéze
Z97.0	Stav po implantácii umelého oka
Z97.2	Stav po implant.zubnej protetickej pom.(kompl ./čiast.)
Z97.3	Prítomnosť okuliarov a kontaktných šošoviek
Z97.4	Prítomnosť vonkajšej načúvacej pomôcky
Z97.5	Stav po implant.(vnútromater.)antikoncep.telieska

ADRG Z66 Príprava žijúceho darcu k darcovstvu

HDg v tabuľke Z66-1

DRG Z66Z Príprava žijúceho darcu k darcovstvu

Hlavná diagnóza Z66-1

Z00.5 Vyšetrenie potenciálneho darcu orgánov a tkanív

Funkcia

OP-výkony nesúvisiace s HDg

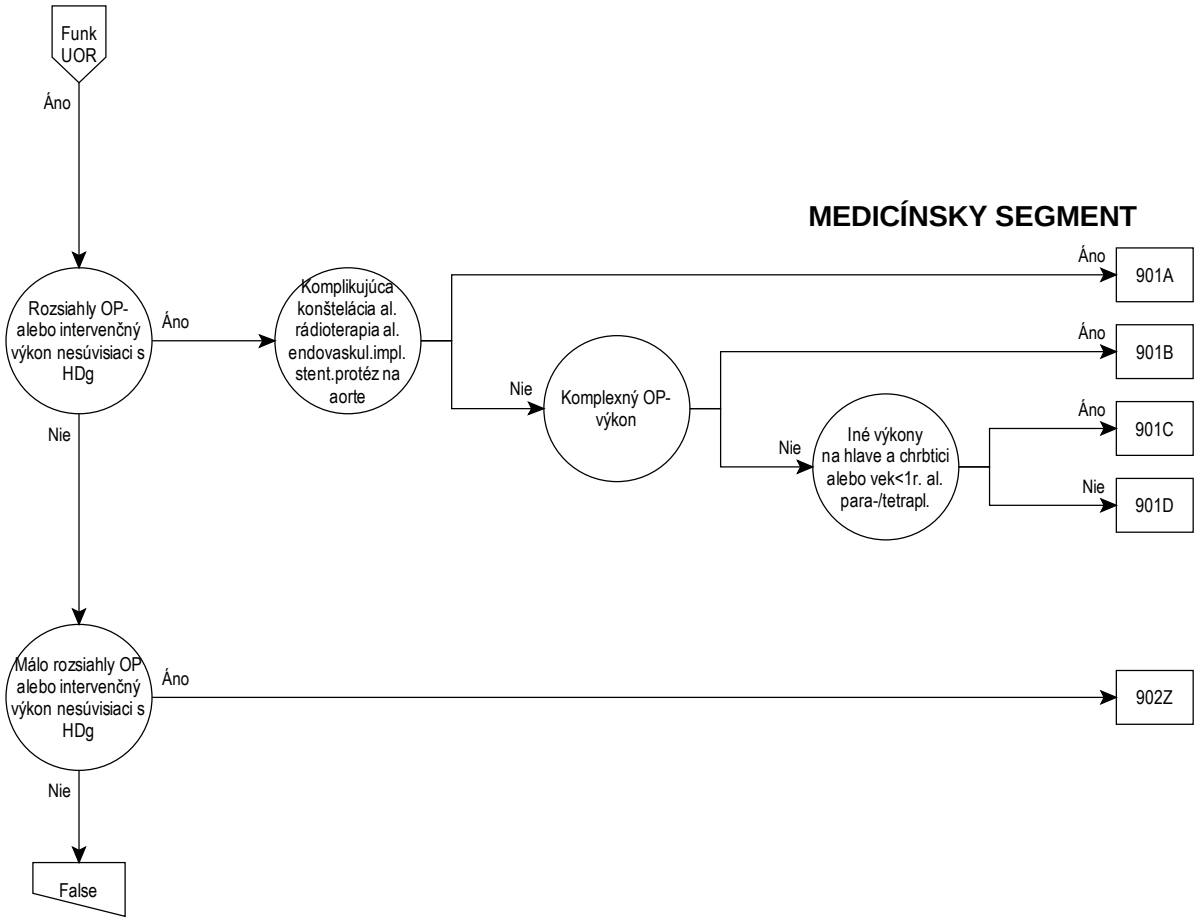
Funk UOR
Áno
MEDICÍNSKY SEGMENT
Rozsiahly OP- alebo intervenčný výkon nesúvisiaci s HDg
Áno
Komplikujúca konštelácia al. rádioterapia al. endovaskul.impl. stent.protéz na aorte
Áno
901A
Nie
Komplexný OP- výkon
Áno
901B
Nie
Iné výkony na hlave a chrbtici alebo vek<1r. al. para-/tetrapl.
Áno
901C
Nie
901D
Nie
Málo rozsiahly OP alebo intervenčný výkon nesúvisiaci s HDg
Áno
902Z
Nie
False

Fkt NOP

OP-výkony nesúvisiace s HDg

OP-výkony nesúvisiace s HDg

ADRG 901 **Rozsiahly OP alebo intervenčný výkon bez súvislosti s hlavnou diagnózou**

Každý OP-výk. okrem tabuľka 901-2 a každý OP-výk. okrem tabuľka 901-3

DRG 901A **Rozsiahly OP alebo intervenčný výkon bez súvislosti s hlavnou diagnózou s komplikujúcou kontaláciou alebo rádioterapiou alebo endovaskulárnou implantáciou stentových protéz na aorte**

Komplikujúce kontalácie I alebo výk. v tabuľke 901-3 alebo výk. v tabuľke 901-4

DRG 901B **Rozsiahly OP alebo intervenčný výkon bez súvislosti s hlavnou diagnózou bez komplikujúcej kontalácie, bez rádioterapie, bez endovaskulárnej implantácie stentových protéz na aorte, s komplexným OP výkonom**

Komplexné OP-výkony

DRG 901C **Rozsiahly OP alebo intervenčný výkon bez súvislosti s hlavnou diagnózou bez komplikujúcej kontalácie, bez rádioterapie, bez komplexného OP výkonu, s inými výkonmi na hlave a chrbtici, vek < 1 rok alebo pri para / tetraplégii**

Výk. v tabuľke 901-5 alebo Vek < 1 r. alebo diagnóza v tabuľke 901-1

DRG 901D **Rozsiahly OP alebo intervenčný výkon bez súvislosti s hlavnou diagnózou bez komplikujúcej kontalácie, bez rádioterapie, bez komplexného OP výkonu, bez iných výkonov na hlave a chrbtici, vek > 0 rokov, okrem pri para / tetraplégii**

Diagnóza 901-1

G04.1	Tropická spastická paraplégia
G82.02	Chabá parapar.a parapl.,chron.komplet.prieč.pošk.miechy
G82.03	Chabá parapar.a parapl.,chron.nekomplet.prieč.pošk.miechy
G82.09	Chabá paraparéza a paraplégia,bližšie neurčená
G82.12	Spast.parapar.a parapl.,chron.komplet.prieč.pošk.miechy
G82.13	Spast.parapar.a parapl.,chron.nekomplet.prieč.pošk.miechy
G82.19	Spastická paraparéza a paraplégia,bližšie neurčená
G82.22	Parapar.a parapl.bliž.neu.chron.komplet.prieč.poš.miechy
G82.23	Parapar.a parapl.bliž.neu.chron.nekomplet.prieč.poš.miechy
G82.29	Paraparéza a paraplégia,bližšie neurčená
G82.32	Chabá tetrap.a tetrapl.chron.komplet.prieč.poš.miechy
G82.33	Chabá tetrap.a tetrapl.chron.nekomplet.prieč.poš.miechy
G82.39	Chabá tetraparéza a tetraplégia, bližšie neurčená
G82.42	Spast.tetrap.a tetrapl.chron.komplet.prieč.poš.miechy
G82.43	Spast.tetrap.a tetrapl.chron.nekomplet.prieč.poš.miechy
G82.49	Spastická tetraparéza a tetraplégia,bliž.neurč.
G82.52	Tetrapar.a tetrapl.b.n.chron.komplet.prieč.poš.miechy
G82.53	Tetrapar.a tetrapl.b.n.chron.nekomplet.prieč.poš.miechy
G82.59	Tetraparéza a tetraplégia, bližšie neurčená
G95.1	Cievna myelopatia
G95.2	Kompresia miechy,bližšie neurčená
G95.80	Obrna moč.mechúcha pri poškodení horného motoneurónu
G95.81	Obrna moč mechúra pri poškodení dolného motoneurónu
G95.88	Iná choroba miechy,bližšie určená
G95.9	Choroba miechy,bližšie neurčená
P11.51	Pôrodné poran.chrbtice a miechy s chron.ochrnutím

Výkon 901-2

12m11.0↔	Perkut.(ihl.)biopsia lymf.uzlín krku
12m11.1↔	Perkut.(ihl.)biopsia suprakl.lymf.uzlín(Virchow u)
12m11.2↔	Perkut.(ihl.)biopsia axilárnych lymf.uzlín
12m11.3	Perkut.(ihl.)biopsia mediastinál.lymf.uzlín
12m11.4	Perkut.(ihl.)biopsia paraaortál.lymf.uzlín
12m11.5↔	Perkut.(ihl.)biopsia iliakálnych lymf.uzlín
12m11.6↔	Perkut.(ihl.)biopsia lymf.uzlín panvy
12m11.7↔	Perkut.(ihl.)biopsia inguinál.lymf.uzlín
12m1x↔	Perkut.(ihl.)biops.lymf.u.slez.a týmusu,ostatné
12m21.0↔	Perk.(ihl.)biopsia LU krku s použ.zobr.met.
12m21.1↔	Perk.(ihl.)biopsia suprakl.LU(Virchow u.)s použ.zobr.met.
12m21.2↔	Perk.(ihl.)biopsia axilár.LU s použ.zobr.met.
12m21.3	Perk.(ihl.)biopsia mediastin.LU s použ.zobr.met.
12m21.4	Perk.(ihl.)biopsia paraaortál.LU s použ.zobr.met.
12m21.5↔	Perk.(ihl.)biopsia iliakál.LU s použ.zobr.met.
12m21.6↔	Perk.(ihl.)biopsia LU panvy s použ.zobr.met.
12m21.7↔	Perk.(ihl.)biopsia inguin.LU s použ.zobr.met.
12m2x↔	Perk.(ihl.)biops.LU,slez.týmusu zobr.met.,ostatné
12o01.2	Transuretrálna biopsia močového mechúra
12o01.6	Transuretrálna biopsia močového mechúra - KNIPS
12q11.0	Biopsia endometria bez incízie, dg.mikrokyretáž
12q11.1	Biopsia endometria bez incízie, aspiračná kyretáž
12q11.2	Biopsia endometria bez incízie, frakcion.kyretáž
12q11.x	Biopsia endometria bez incízie, ostatné
12q12.0	Biopsia krčka maternice bez incízie,abrázia
12q12.x	Biopsia krčka maternice bez incízie,ostatné
12t00.7↔	Artroskopická biopsia kolenného kĺbu
12t21.b	Perkut.biopsia s použ.zobr.m. v obl. burzy
13c00↔	Biopsia s incíziou očného viečka
13c14↔	Biopsia s incíziou šošovky
13c15↔	Biopsia s incíziou sietnice
13c16↔	Biopsia s incíziou chorioidei
13h10.0	Biopsia s incíziou supraglottis
13h10.1	Biopsia s incíziou glottis
13h10.2	Biopsia s incíziou subglottis
13h10.x	Biopsia s incíziou ostatných častí hrtana
13k02.8	Biopsia s incíziou ostatných orgánov hrudníka
13k02.9	Biopsia s incíziou ostatných orgánov brucha
13k02.x	Biopsia s incíziou ostatných orgánov
13m10.0↔	Biopsia s incíziou cervikál.lymfatických uzlín

13m10.1↔	Biopsia s incíziou supraklavikul.lymfatických uzlín
13m10.2↔	Biopsia s incíziou axilár.lymfatických uzlín
13m10.3	Biopsia s incíziou mediastinál.lymfatických uzlín
13m10.4	Biopsia s incíziou paraaortál.lymfatických uzlín
13m10.5↔	Biopsia s incíziou iliakál.lymfatických uzlín
13m10.6↔	Biopsia s incíziou inguinál.lymfatických uzlín
13m10.7↔	Biopsia s incíziou lymfatických uzlín panvy
13m10.x↔	Biopsia s incíziou ostatných lymfatických uzlín
13p01.0	Biopsia s incíziou glans penis
13p01.1	Biopsia s incíziou tela penisu
13q01.2	Biopsia s incíziou krčka maternice
13q02	Biopsia s incíziou pošvy
13q03	Biopsia s incíziou vulvy
13q04	Biopsia s incíziou ženského perinea
13t10.0	Biopsia s incíziou svalov a mäkk.tkanív v obl.krku
13t10.1↔	Biopsia s incíziou svalov a mäkk.tkanív v obl.ramena
13t10.2↔	Biopsia s incíz.svalov a mäkk.tkanív v obl.ramena a lakťa
13t10.3↔	Biopsia s incíz.svalov a mäkk.tkanív v obl.predlaktia a ruky
13t10.4	Biopsia s incíziou svalov a mäkk.tkanív v obl.trupu
13t10.5↔	Biopsia s incíziou svalov a mäkk.tkanív v obl.stehna
13t10.6↔	Biopsia s incíziou svalov a mäkk.tkanív v obl.predkolenia
13t10.7↔	Biopsia s incíziou svalov a mäkk.tkanív v obl.nohy
13t10.x↔	Biopsia s incíziou ostat.svalov a mäkk.tkanív
13t30.b	Biopsia s incíz.v obl.inej burzy
13x01	Biopsia s incíziou ostat.orgánov krku
14t30.7↔	Dg peroperač.ASK kolenného kĺbu
14v11	Diagnostická laparoskopia
31314.19	Endosonografia brucha, laparoskopická sonografia
31314.29	Endosonografia brucha, laparoskopická sonografia s kontrastn
31314.39	Endosonografia brucha, laparoskopická sonografia s elastogra
5a132.7	Mikrovaskulár.dekompresia n.VII. v zad.jame lebečnej
5a132.8	Mikrovaskulár.dekompresia n.VIII. v zad.jame lebečnej
5a132.9	Mikrovaskulár.dekompresia n.IX. v zad.jame lebečnej
5a400.1	Denervácia periférneho nervu
5a400.2	Excízia lézie periférneho nervu:pri rekonštrukcii
5a401.0	
5a40c.3	Resekcia schwanómu n. III.extrakraniálne cez labyrint
5a40c.4	Resekcia schwanómu n. IV.extrakraniálne cez labyrint
5a40c.5	Resekcia schwanómu n. V.extrakraniálne cez labyrint
5a40c.6	Resekcia schwanómu n. VI.extrakraniálne cez labyrint
5a40c.7	Resekcia schwanómu n. VII.extrakraniálne cez labyrint
5a40c.9	Resekcia schwanómu n. IX.extrakraniálne cez labyrint
5a40c.a	Resekcia schwanómu n. X.extrakraniálne cez labyrint
5a40c.b	Resekcia schwanómu n. XI.extrakraniálne cez labyrint
5a40c.c	Resekcia schwanómu n. XII.extrakraniálne cez labyrint
5a40d.3	Resekcia schwanómu n. III.extrakraniál.retrosigmoidálne
5a40d.4	Resekcia schwanómu n. IV.extrakraniál.retrosigmoidálne
5a40d.5	Resekcia schwanómu n. V.extrakraniál.retrosigmoidálne
5a40d.6	Resekcia schwanómu n. VI.extrakraniál.retrosigmoidálne
5a40d.7	Resekcia schwanómu n. VII.extrakraniál.retrosigmoidálne
5a40d.9	Resekcia schwanómu n. IX.extrakraniál.retrosigmoidálne
5a40d.a	Resekcia schwanómu n. X.extrakraniál.retrosigmoidálne
5a40d.b	Resekcia schwanómu n. XI.extrakraniál.retrosigmoidálne
5a40d.c	Resekcia schwanómu n. XII.extrakraniál.retrosigmoidálne
5a40e.3	Resekcia schwanómu n. III.extrakraniál.kombinovane
5a40e.4	Resekcia schwanómu n. IV.extrakraniál.kombinovane
5a40e.5	Resekcia schwanómu n. V.extrakraniál.kombinovane
5a40e.6	Resekcia schwanómu n. VI.extrakraniál.kombinovane
5a40e.7	Resekcia schwanómu n. VII.extrakraniál.kombinovane
5a40e.9	Resekcia schwanómu n. IX.extrakraniál.kombinovane
5a40e.a	Resekcia schwanómu n. X.extrakraniál.kombinovane
5a40e.b	Resekcia schwanómu n. XI.extrakraniál.kombinovane
5a40e.c	Resekcia schwanómu n. XII.extrakraniál.kombinovane
5a40f.3	Resekcia schwanómu n. III.extrakran.stred.jamou
5a40f.4	Resekcia schwanómu n. IV.extrakran.stred.jamou
5a40f.5	Resekcia schwanómu n. V.extrakran.stred.jamou
5a40f.6	Resekcia schwanómu n. VI.extrakran.stred.jamou
5a40f.7	Resekcia schwanómu n. VII.extrakran.stred.jamou
5a40f.9	Resekcia schwanómu n. IX.extrakran.stred.jamou
5a40f.a	Resekcia schwanómu n. X.extrakran.stred.jamou
5a40f.b	Resekcia schwanómu n. XI.extrakran.stred.jamou
5a40f.c	Resekcia schwanómu n. XII.extrakran.stred.jamou
5a40g	Transkutánna neurolýza nervov a nervových ganglií
5a50g	Dekompresia,deliberácia a uvoľnenie zrastov perifér.nervu
5a50h.61	Operácia pre syndróm Guyonovho tunela
5a50h.63	OP pre sy.kubitál.tunela s dekompresiou nervu
5a50h.64	OP pre sy.kubitál. tunela s transpozíciou nervu
5a50h.6x	Operácia pre úžinový syndróm na HK, iný
5a50h.7	OP pre poúraz.stavy perifér.nervu na HK
5a50h.8	OP pre pozápal.stavy perifér.nervu na HK
5a50h.9	Operácia pre úžinový syndróm na dolnej končatine
5a50h.a	OP pre poúraz.stavy perifér.nervu na DK
5a50h.b	OP pre pozápal.stavy perifér.nervu na DK
5a50j	Operácia pre pronátorový syndróm
5a50k	Dekompresia nervového plexu
5a50l	Explorácia intradurál.časti brach.plexu zadným prístupom
5a50m	Explorácia extradurálnej časti brachiálneho plexu
5a50n	Skalenotóm/dekompres.brach.plexu p.sy.hor.hrud.apertúry
5a50o	Dekompresia periférneho nervu transkutánna
5a50r	Endoskopická dekompresia kanála n.II
5c110↔	Parciálna excízia chorého tkaniva slznej žľazy
5c111↔	Kompletná excízia chorého tkaniva a slznej žľazy
5c210.0↔	Povrch.excízia chor.tk.oč.viečka bez zasiahn. okraja viečka
5c210.1↔	Povrch.exc.chor.tk.oč. viečka so zasiahn. okraja viečka
5c220.0↔	Tarsorhafia bez excízie okraja viečka
5c220.1↔	Tarsorhafia s excíziou okraja viečka
5c221↔	Mediálna kantopexia
5c222↔	Laterálna kantopexia
5c224.0↔	Korekčná operácia v oblasti epikantu,Y-V plastika
5c224.1↔	Korekčná operácia v oblasti epikantu,dvojitá Z-plastika
5c224.x↔	Korekčná operácia v oblasti epikantu,ostatné
5c225↔	Otvorenie tarsorhafie
5c233↔	Korekč.OP entropia a extropia pom.retraktorov oč.viečok
5c236↔	Kor.OP entropia a extropia repoziciou pred.lam.viečka
5c242↔	Resekcia levatora aponeurózy pri blefaroptóze
5c243↔	Inzercia levatora pri blefaroptóze
5c250.0↔	Uzáv.povrch.defektov oč.viečka sutúrou bez zasiah.okr.viečka
5c250.1↔	Uzáv.povrch.defektov oč.viečka sutúrou so zasiah.okraja vieč
5c251.0↔	Uzáver hlb.defekt.oč.viečka sutúrou b.zasiah.okraja viečka
5c251.1↔	Uzáver hlb.defekt.oč.viečka sutúrou so zasiah.okraja viečka
5c252↔	Sutúra avulzie očného viečka
5c25x↔	Sutúra očného viečka, ostatné
5c262.4↔	Iná rekonštr.očných viečok:transplant.aloplastickým mat.
5c265.0↔	Rekonštrukcia uhla očného viečka, mediálne
5c265.1↔	Rekonštrukcia uhla viečka, laterálne
5c266↔	Otvorenie očných viečok po ich rekonštrukcii
5c26x↔	Iná rekonštrukcia očných viečok, ostatné
5c270↔	Elevácia obočia
5c271↔	Blefaroplastika horného viečka
5c272↔	Blefaroplastika dolného viečka
5c273↔	Odstránenie tukového prolapsu orbity
5c281↔	Vertikálne predĺženie dolného viečka
5c28x↔	Vertikálne predĺženie viečka,ostatné
5c290↔	Fixácia závaží na očnom viečku
5c491↔	Sútúra spojivky
5c710↔	Laserová politúra vnútroočnej šošovky
5c711↔	Chirurgická kapsulotómia šošovky
5c712↔	Kapsulotómia šošovky laserom
5c713↔	Odsatie vyzrenej šošovky
5c714.10↔	Chir.kapsulotómia sek.katarakty bez uvoľn.zrastov s dúhov.
5c714.11↔	Chir.kapsulotómia sek.katarakty s uvoľn.zrastov s dúhovkou
5c714.20↔	Chir.kapsulotóm.sek.katar.via pars plana b.uvoľ.zrast.s dúh.
5c714.21↔	Chir.kapsulotóm.sek.katar.via pars plana s uvoľn.zrast.s dúh.
5c715.0↔	Chir.kapsulektómia sek.katar.bez uvoľn.zrast.s dúh.
5c715.1↔	Chir.kapsulektómia sek.katar.s uvoľn.zrastov s dúhovkou
5c716.1↔	Chir.vyčistenie zad.púzdra sek.katar.s uvoľn.zrastov s dúh.
5c716.2↔	Chir.vyčist.zad.púzdra sek.katarakty,bez uvoľn.zrastov s dúh.
5c71x↔	Kapsulotomia šošovky,ostatné
5c720.0↔	Intrakapsul.extr.šoš:skléro-korneálne:bez imp.alopl.šoš.
5c720.5↔	Intrak.ex.šoš:skléro-kor:zav.o pred.u.sa opier.šoš.pred.kom

5c720.6↔ Intrak.ex.šoš:skléro-kor:zaved.na dúh.fix.šoš.pred.komory
5c720.7↔ Intrakaps.ex.šoš:skléro-kor: zaved.inej šoš.pred.kom.
5c720.8↔ Intrakapsul.extrak.šoš:skléro-kor:bez.bliž.urč.
5c720.a↔ Intrak.ex.šoš:sklerok:zav.na cps.fix.šoš.zad.k.,monofok.,i-o.š
5c720.b↔ Intrak.ex.šoš:skléro-kor:zav.na sulc.fix.š.zad.k.,monof.i-o.š
5c720.c↔ Intrak.ex.šoš:sklerok:zav.na skléru fix.š.zad.k,m-f.i-o.š
5c720.d↔ Intrak.ex.šoš:sklerok:zav.šoš.zad.kom.b.bližš.urč,m-f.i-o.š
5c720.e↔ Intrak.ex.šoš:sklerok:zav.cps.fix.šoš.zad.kom,i-o(v.o.)šoš
5c720.f↔ Intrak.ex.šoš:skléro-kor:zav.sulc.fix.š.zad.kom,i-o.(v.o)š.
5c720.g↔ Intrak.ex.šoš:skléro-kor:zav.s.f.š.z.k.,i.o.(v.o.)šoš
5c720.h↔ Intrak.ex.šoš:sklerok:zav.šoš.zad.kom.b.bližš.u,i-o.(v.o.)š.
5c720.x↔ Intrakapsul.extrakcia šoš:skléro-korneál:ost.
5c721.0↔ Intrakaps.extr.šošovky:korneálne:bez impl.aloplast.šoš.
5c721.5↔ Intrak.ex.šoš:korneál:zav.uhol kom.sa opier.š.pred.kom.
5c721.a↔ Intrak.ex.šoš:korneál:zav.cps.fix.š.zad.kom.,monofok.,i-o.š.
5c721.b↔ Intrak.ex.šošovky:korneál:zav.sulc.fix.š.zad.kom.,m-f.,i-o.šoš.
5c721.c↔ Intrak.ex.šoš:korneál:zav.skléru fix.š.zad.kom,m-f,i-o.š
5c721.d↔ Intrak.ex.šoš:korneál:zav.š.zad.kom.b.bližš.u.,m-f,i-o.š.
5c721.e↔ Intrakaps.ex.šoš:korneál:zav.cps.fix.š.zad.kom,intra-okul.š.
5c721.f↔ Intrak.ex.šoš:korneál:zav.sulc.fix.š.zad.kom,i-o.š.
5c721.g↔ Intrak.ex.šoš:korneál:zav.na skléru.fix.š.zad.kom,i-o.š.
5c721.h↔ Intrak.ex.šoš:korneál:zav.šoš.zad.kom,osobit.f.intraokul.šoš
5c721.x↔ Intrakapsulárna extr.šoš:korneálne:ost.
5c72x.0↔ Ost.intrakapsulár. extr.šoš:bez impl.alopl.šoš.
5c72x.5↔ Ost.intrak.ex.šoš:so zav.na uh.kom.sa opier.fix.šoš.pred.kom
5c72x.6↔ Ost.intrak.ex.šoš:so zav.na iris fix.šoš.pred.kom.
5c72x.7↔ Ostatné intrak.ex.šoš:so zavedením inej šošovky pred.kom.
5c72x.8↔ Ost.intrak.ex.šoš:so zav.šoš.pred.kom.bez bližš.urč.
5c72x.9↔ Ost.intrak.ex.šoš:so zav.viac.aloplast.šoš.
5c72x.a↔ Ost.intrak.ex.šoš:so zav.na kaps.fix.šoš.zad.k,m-f,i-o.š.
5c72x.b↔ Ost.intrak.ex.šoš:so zav.na sulc.fix.šoš.zad.k,m-f,i.o.š.
5c72x.c↔ Ost.intrak.ex.šoš:so zav.na skléru fix.šoš.z.k,monofok,i-o.š.
5c72x.d↔ Ost.intrak.ex.šoš:so zav.šoš.zad.kom.b.bližš.u.,m-f.i-o.š.
5c72x.e↔ Ost.intrak.ex.šoš:so zav.na kaps.fix.šoš.zad.kom,i-o.š.
5c72x.f↔ Ost.intrak.ex.šoš:zav.sulc.fix.š.zad.kom,osob.f.intra-ok.šoš.
5c72x.g↔ Ost.intrak.ex.šoš:zav.na skléru fix.šoš.zad.kom,i-o.š.
5c72x.h↔ Ost.intrakapsul.ex.šoš:zav.i-o.š.b.bližš.u,osob.forma i.-o.š.
5c72x.x↔ Ostatné intrakapsulárne extrakcie šošovky
5c732.0↔ Vytlačenie jadra šoš.a/al.aspir:skléro-korn:b.impl.alop.š.
5c732.5↔ Vytl.jad.š.a/al.aspir:s-k:zav.o kom.uh.opier.š.pred.kom.
5c732.6↔ Vytl. jadra.š.a/al.aspir:s-k.p:zav.iris fix.š.pred.kom.
5c732.7↔ Vytl.jad.š.a/al.aspir:sklér-korne:zav.urč.šoš.pred.kom.
5c732.8↔ Vytl.jad.š.a/al.aspir:sklér-korne:zav.š.pred.kom,b.bližš.urč.
5c732.9↔ Vytl.jad.š.a/al.aspir:sklér-korn:zav.viac.alopl.š.
5c732.a↔ Vytl.jad.š.a/al.aspir:s-k:zav.cps fix.š.zad.k.,monofok,i-o.š.
5c732.b↔ Vytlač.jad.šoš.a/al.aspir:s-k:zav.sulc.fix.š.zad.k.,m-f.i-o.š.
5c732.c↔ Vytlač.jad.šoš.a/al.aspir:s-k:zav.na skléru fix.š.zad.k,m-f.,i-o.š
5c732.d↔ Vytl.jadra š.a/al.aspir:s-k:zav.šoš.zad.kom,m-f.,i-o.š.
5c732.e↔ Vytl.jad.š.a/al.aspir:s-k:zav.skléru fix.š.zad.kom.,i-o.š.
5c732.f↔ Vytl.jad.š.a/al.aspir:s-k:zav.sulc.fix.š.zad.kom,intra-okul.šoš.
5c732.g↔ Vytl.jad.š.a/al.aspi:s-k:zav.na skléru fix.š.zad.k,intraokul.š.
5c732.h↔ Vytl.jad.š.a/al.aspir:.s-k:zav.šoš.zad.kom,b.bližš.urč.
5c732.x↔ Vytlač.jad.šoš.a/al.aspir:sklér-korne:ost.
5c733.0↔ Stekutenie jadra šoš.[f.ef.]sklér-korn:b.impl.aloplast.š.
5c733.5↔ Stekutenie j.šoš.[f.ef.]s-k:zav.o kom.uhol opier.š.pred.kom.
5c733.6↔ Stekut.j.šoš.[f.ef.]sklér-korne:zav.iris fix.šoš.pred.kom.
5c733.7↔ Stekut.j.šošovky [f.ef.]s-k.p:zav.osob.šoš.pred.kom.
5c733.8↔ Stekut.jadra šoš.[f.ef]s-k:zav.šoš.pred.kom.b.bližš.urč.
5c733.9↔ Stekut.j.šoš.[fakoemulzif]s-k:zav.viac.alopl.šoš.
5c733.a↔ Stekut.j.šoš.[f.ef.]s-k:zav.cps.fix.š.zad.kom,m-f.,i-o.š.
5c733.b↔ Stekut.jadra šoš.[f.ef.]s-k:zav.sulc.fix.š.zad.kom,m-f.,i-o.š.
5c733.c↔ Stekut.j.šoš.[f.ef.]s-k:zav.na skléru fix.š.zad.kom,m-f.,i-o.š.
5c733.d↔ Stek.j.šoš.[f.ef.]sklér-korn:zav.š.zad.kom.b.bližš.urč,m-f.i-o.š.
5c733.e↔ Stekut.j.šoš.[f.ef.]s-k:zav.cps.fix.š.zad.kom,osob.forma i-o.š.
5c733.f↔ Stekut.j.šoš.[f.ef.]s-k:zav.sulc.fix.š.zad.kom,intra-okul.š.
5c733.g↔ Stek.jadra šoš.[f.ef.]s-k:zav.na skléru fix.š.zad.k,i-o.š.
5c733.h↔ Stek.j.šoš.[f.ef.]s-k:zav.šoš.zad.kom.b.bližš.urč.intra-okul.š.
5c733.x↔ Stekutenie jadra šoš.[f.ef.]sklér-korneál:ost.
5c734.0↔ Vytlač.jadra šoš.a/al.aspir:korneál:b.impl.alopl.šoš.
5c734.5↔ Vytl.j.š.a/al.-aspir:korne:zav.o uhol kom.sa opier.š.pred.kom
5c734.6↔ Vytl.jadra š.a/al.aspir:korneál:zav.iris fix.šoš.prednej kom.
5c734.7↔ Vytlač.j.š.a/al.aspir:korneál:zav.osobit.šoš.pred.kom.
5c734.8↔ Vytlač.j.š.a/al.aspir:korne:zav.šoš.pred.kom.b.bližš.urč.
5c734.9↔ Vytl.jadra šoš.a/al.aspir:korneál:zaved.viac.alopl.šoš.
5c734.a↔ Vytl.j.š.a/al.aspir:korne:zav.cps.fix.š.zad.kom,monofok,i-o.š
5c734.b↔ Vytl.j.š.a/al.aspir:korne:zav.sulc.fix.š.zad.kom,m-f,i-o.š.
5c734.c↔ Vytl.j.š.a/al.aspir:korne:zav.na skléru š.zad.kom,m-f,i-o.š.
5c734.d↔ Vytl.jadra šoš.a/al.aspir:korneál:zav.š.zad.kom,m-f,i-o.š.
5c734.e↔ Vytl.j.š.a/al.aspir:korne:zav.cps.fix.š.zad.kom,osob.f.i-o.š.
5c734.f↔ Vytl.j.šoš/al.aspir:korne:zav.sulc.fix.š.zad.kom,intra-okul.šoš.
5c734.g↔ Vytl.j.š.a/al.aspir:korner:zav.na skléru fix.š.zad.kom,i-o.š.
5c734.h↔ Vytl.j.š.a/al.aspir:korne:zav.šoš.zad.kom.b.bližš.urč.i-o.š.
5c734.x↔ Vytlač.jadra šošovky a/al.aspirácia:korneálne:ost.
5c735.0↔ Stekut.jadra.šoš.[f.emulzif]korneál:b.impl.alopl.šoš.
5c735.5↔ Stek.jadra šoš.[f.ef.]korne:zav.o uhol kom.opier.š.pred.kom.
5c735.6↔ Stek.jadra.šoš..[f.ef.]korne:zav.iris fix.šoš.pred.komory
5c735.7↔ Stekutenie jadra šoš.[f.ef.]korne:zav.inej šoš.pred.kom.
5c735.8↔ Stek.jadra šoš.[f.ef.]korne:zav.š.pred.kom,b.bližš.urč.
5c735.9↔ Stek.jadra šoš.[f.emulzif.]korne:zav.viac.alopl.šoš.
5c735.a↔ Stek.jadra šoš.[f.ef.]korne:zav.š.do púzdra,m-f,i-o.š.
5c735.b↔ Stek.jadra šoš.[f.ef.]korne:zav.sulc.fix.š.zad.kom,m-f,i-o.š.
5c735.c↔ Stek.jadra š.[f.ef.]korne:zav.na skléru.fix.š.zad.kom,m-f,i-o.š.
5c735.d↔ Stek.jadra š.[f.ef.]korne:zav.š.zad.kom.b.bližš.urč.,m-f,i-o.š.
5c735.e↔ Stek.jadra š.[f.ef.]korne:zav.cps.fix.š.zad.kom,osob.f.i-o.š.
5c735.f↔ Stek.jadra š.[f.ef.]korne:zav.sulc.fix.š.zad.kom,intra-okul.š.
5c735.g↔ Stek.jadra š.[f.ef.]korne:zav.na skléru fix.š.zad.kom,i-o.š.
5c735.h↔ Stek.jadra š.[f.ef.]korne:zav.š.zad.kom.b.bližš.urč.i-o.š.
5c735.x↔ Stekut.jadra šoš.[fakoemulzif] korneálne:ost.
5c73x.0↔ Ost.extrakaps.extrakcie šoš.[ECCE]bez impl.alopl.šoš.
5c73x.5↔ Ost.extrak.ext.š.[ECCE]zav.o komor.uhol sa opier.š.pred.kom
5c73x.6↔ Ost.extrak.e.š.[ECCE]zav.na iris fix.šoš.pred.kom.
5c73x.7↔ Ost.extrak.e.š.[ECCE]so zaved.inej šoš.pred.kom.
5c73x.8↔ Ost.extrakapsul.e.š.[ECCE]zav.š.pred.kom.b.bližš.urč.
5c73x.9↔ Ost.extrakps.extr.šoš.[ECCE]zav.viac.aloplast.šoš.
5c73x.a↔ Ost.extrak.e.š.[ECCE]zav.na cps.fix.š.zad.kom,m-f,i-o.š
5c73x.b↔ Ost.extrak.e.š.[ECCE]zav.na sulc.fix.š.zad.kom,m-f,i-o.š.
5c73x.c↔ Ost.extrak.e.š.[ECCE]zav.na skléru fix.š.zad.k,monofok,i-o.š.
5c73x.d↔ Ost.extrak.e.š.[ECCE]zav.šoš.zad.komory b.bližš.urč.m-f,.i-o.š.
5c73x.e↔ Ost.extrakaps.extrakcie š.[ECCE]zav.cps.fix.š.zad.kom,i-o.š.
5c73x.f↔ Ost.extrak.e.š.[ECCE]zav.na sulc.fix.š.zad.kom,i-o.š.
5c73x.g↔ Ost.extrak.e.š.[ECCE]zav.na skléru fix.š.zad.k,intra-okul.š.
5c73x.h↔ Ost.extrak.e.š[ECCE]zav.šoš.zad.kom,osob.f.intra-okul.š.
5c73x.x↔ Ost.extrakapsulárne extrakcie šošovky [ECCE],ostatné
5c740.0↔ Extrakcie šošoviek nad pars plana:bez impl.alopl.šoš.
5c740.5↔ Extr.šoš.nad pars plana:zav.o kom.uhol sa opier.š.pred.kom.
5c740.6↔ Extr.š.nad pars plana:zav.na iris fix.šoš.pred.kom.
5c740.7↔ Extrakcie š.nad pars plana:zav.inej šoš.pred.kom.
5c740.8↔ Extr.š.nad pars plana:zaved.šoš.pred.komory bez bližš.urč.
5c740.a↔ Extr.š.nad pars plana:zav.na cps.fix.š.zad.kom,m-f,i-o.š.
5c740.b↔ Extr.š.nad pars plana:zav.na sulc.fix.š.zad.kom,m-f,i-o.š
5c740.c↔ Extr.š.nad pars plana:zav.na skléru fix.š.zad.kom,m-f,i-o.š.
5c740.d↔ Extr.š.nad pars plana:zav.š.zad.kom.b.bližš.urč.m-f,i-o.š.
5c740.e↔ Extr.š.nad pars plana:zav.na cps.fix.š.zad.kom,intra-okul.š.
5c740.f↔ Ext.š. nad pars plana:zav.na sulc.fix.š.zad.kom,i-o.š.
5c740.g↔ Extr.š.nad pars plana:zav.na skléru fix.š.zad.kom,i-o.š.
5c740.h↔ Extr.š.nad pars plana:zav.šoš.zad.kom.b.bližš.urč.,i-o.š.
5c740.x↔ Extrakcie šošoviek nad pars plana,ostatné
5c741.0↔ Extr.luxovanej šoš.z pred.kom:bez impl.aloplast.šoš.
5c741.x↔ Extrakcia lux.šoš.z prednej.komory,ost.
5c742.0↔ Extr.lux.šoš.zo sklovca:bez impl.alogén.šoš.
5c742.5↔ Extr.lux.š.zo sklovca:zav.o kom.uhol sa opier.šoš.pred.kom.
5c742.6↔ Extr.luxov.šoš.zo sklovca:zav.na iris fix.šoš.pred.kom.
5c742.7↔ Extr.lux.šoš.zo sklovca:zaved.inej šoš.pred.kom.
5c742.8↔ Extrakcia lux.š.zo sklovca:zav.š.pred.kom.bez bližš.urč.
5c742.a↔ Extr.lux.šoš.zo sklovca:zav.cps.fix.šoš.zad.k,m-f,intra-okul.š
5c742.b↔ Extr.lux.š.zo sklovca:zav.na sulc.fix.šoš.zad.k,m-f,i-o.š
5c742.c↔ Extr.lux.š.zo sklovca:zav.na skléru fix.š.zad.k,monofok,i-o.š.
5c742.d↔ Extr.lux.š.zo sklovca:zav.šoš.zad.kom.b.bližš.urč.,m-f,i-o.š.
5c742.e↔ Extr.lux.š.zo sklovca:zaved.na cps.fix.š.zad.kom,i-o.š.
5c742.f↔ Extr.lux.š.zo sklovca:zav.na sulc.fix.š.zad.kom,i-o.š.

5c742.g↔	Extr.lux.šo.zo sklovca.zav.na skléru fix.š.zad.kom,i-o.š.
5c742.h↔	Extr.lux.š.zo sklovca:zav.š.zad.kom.b.bližš.urč.,i-o.š.
5c742.x↔	Iné extr.šoš:odstr.lux.šoš.zo skl:ost.
5c74x.0↔	Iné ost.extrakcie šošoviek:bez impl.alopl.šoš.
5c74x.5↔	Iné ost.extr.šoš:zaved.o komor.uhol sa opier.šoš.pred.kom.
5c74x.6↔	Iné ost.extrakcie šošoviek:zaved.na iris fix.šoš.pred.kom.
5c74x.7↔	Iné ost.extrakcie šošoviek:zav.inej šoš.pred.kom.
5c74x.8↔	Iné ost.extr.šoš:zav.inej šoš.pred.kom.bez bližš.urč.
5c74x.9↔	Iné ost.extrakcie šošoviek:zav.viac.aloplast.šoš.
5c74x.a↔	Iné ost.extrakcie šoš:zav.na cps.fix.šoš.zad.kom.
5c74x.b↔	Iné ost.extrakcie.šoš:zav.na sulc.fix.š.zad.kom,m-f,i-o.š.
5c74x.c↔	Iné ost.extr.šoš:zav.na skléru fix.š.zad.kom,m-f,i-o.š.
5c74x.d↔	Iné ost.extr.šoš:zav.š.zad.kom.bez bližš.urč.,m-f,i-o.š.
5c74x.e↔	Iné ost.ex.š:zav.na cps.fix.š.zad.kom,osob.f.intra-okul.š.
5c74x.f↔	Iné ost.extr.šošoviek:zav.na sulcus fix.š.zad.kom,i-o.š.
5c74x.g↔	Iné ost.extr.šoš:zav.na skléru fix.š.zad.kom,i-o.š
5c74x.h↔	Iné ost.extr.šoš:zav.š.zad.kom.b.bližš.urč.,i-o.š.
5c74x.x↔	Iné ostatné extrakcie šošoviek,ost.
5c760↔	Revízia aloplastickej šošovky prednej komory
5c761↔	Revízia aloplastickej šošovky zadnej komory
5c762↔	Odstránenie aloplastickej šošovky prednej komory
5c763↔	Odstránenie aloplastickej šošovky zadnej komory
5c76x↔	Revízia a odstránenie aloplastickej šošovky,ostatné
5c790↔	Zavedenie kapsulu vystužujúceho prstenca na šošovke
5c79x↔	Iné operácie na šošovke,ostatné
5c848.1↔	Deštr.chor.tk.na siet.[ret.]a ciev.[ch.]brachyt.gama-žiar.
5c848.x↔	Deštr.ch.tk.na siet.[ret.]a ciev.[chor.]brach.aplik.žiar.:ost.
5c849↔	Transsklerálna kryopexia sietnice
5c84a↔	Rádioterapia očnej gule rádionuklid.implantátmi
5c84b↔	Transsklerálna brachyterapia
5c850↔	Retinotómia
5c851↔	Retinektomia
5c852↔	Transpl.sietnice[ret.]alebo transpl.buniek sietnice[ret.]
5c853↔	Rotácia sietnice [retiny]
5c855↔	Fix.značkovacích platničiek sietnice pre rádioterapiu
5c857↔	Korekcia polohy aplikátora žiarenia na sietnici
5c860↔	Subretinálna laváž na cievnatke [choiroideae]
5c861↔	Excízia subretinál.tkaniva na cievnatke [choiroideae]
5c862.0↔	Blok.excízia na cievnatke[choiroid.]so sklérou v plnej hrúbke
5c862.1↔	Blok.excíz.na cievnatke[chorioid.]s lamelár.krytom skléry
5c863↔	Transplant.cievnatky [choiroideae] a pigment.epitelu
5c86x↔	Iné OP na cievnatke [chorioidae]:ostat.
5c870.0↔	Predná vitrektómia roztokom elektrolyt. cez pars pl.
5c870.1↔	Predná vitrekt.vzduchom cez pars plana
5c870.2↔	Predná vitrekt.inými plynmi cez pars plana
5c870.3↔	Predná vitrekt.impl.silikón.oleja cez pars plana
5c870.4↔	Predná vitrekt.vým./napln.silikón.oleja cez pars pl.
5c870.5↔	Predná vitrekt.odstr.silikón.o.cez pars pl.
5c870.6↔	Predná vitrekt.apl.medikament.cez pars plana
5c870.x↔	Predná vitrekt.cez pars plana,ost.
5c871.0↔	Pars plana vitrekt.roz.elektrol.bez chir.manipul.siet.
5c871.1↔	Pars plana vitrekt.vzduch.bez chir.manipul.siet.
5c871.2↔	Pars plana vitrekt.inými plynmi bez chir.manip.siet.
5c871.3↔	Pars plana vitrekt.impl.sil.ol.bez chir.manip.siet.
5c871.4↔	Pars plana vitrekt.vým./napl.silik.ol.bez chir.manip.siet
5c871.5↔	Pars plana vitrekt.odstr.sil.ol.bez chir.manip.siet.
5c871.6↔	Pars plana vitrekt.apl.medik.bez chir.manip.siet.
5c871.x↔	Pars plana vitrekt.bez chir.manipul.siet.,ost.
5c872.0↔	Pars plana vitrekt.roz.elektr.s odstr.epiretinál.membr.
5c872.1↔	Pars plana vitrekt.vzduch.s odstr.epiretin.membr.
5c872.2↔	Pars plana vitrekt.inými plynmi s odstr.epiret.membr.
5c872.3↔	Pars plana vitrekt.impl.sil.ol.s odstr.epiret.membr.
5c872.4↔	Pars plana vitrekt.vým./napl.sil.ol.s odstr.epiret.membr.
5c872.5↔	Pars plana vitrekt.odstr.sil.ol.s odstr.epiret.membr.
5c872.6↔	Pars plana vitrekt.apl.medik.s odstr.epiret.membr
5c872.x↔	Pars plana vitrekt.s odstr.epiret.membr.,ost.
5c873.0↔	Pars plana vitrekt.roztok.elektr.s odstr.subretin.membr.
5c873.1↔	Pars plana vitrekt.vzduch.s odstr.subret.membr.
5c873.2↔	Pars plana vitrekt.inými plynmi s odstr.subret.membr.
5c873.3↔	Pars plana vitrekt.impl.silik.ol.s odstr.subret.membr.
5c873.4↔	Pars plana vitrekt.vým./napl.silik.ol.s odstr.subretin.membr.
5c873.5↔	Pars plana vitrekt.odstr.silik.ol.s odstr.subret.membr.
5c873.6↔	Pars plana vitrekt.apl.medik.s odst.subret.membr.
5c873.x↔	Pars plana vitrekt.s odstr.subret.membr.,ost.
5c874.0↔	Pars pl.vitrekt:rozt.ele:odst.subre.mem,ods.m.sp.odchlip.s.
5c874.1↔	Pars pl.vitrekt:vzduch:odst.subre.mem,ods.m.sp.odchlip.s.
5c874.2↔	Pars pl.vitrekt:i.plyn:odst.subre.mem,ods.m.sp.odchlip.siet.
5c874.3↔	Pars pl.vitrek:impl.sil.o:odst.subre.mem,ods.m.sp.odch.s.
5c874.4↔	Pars pl.vitrek:v/n.sil.ol:odst.subre.mem,ods.m.sp.odch.s.
5c874.5↔	Pars pl. vitrekt:odst.sil.ol:s odst.subre.m,ods.m.sp.odch.s.
5c874.6↔	Pars pl.vitrekt:medik.:s odst.subre.mem,ods.m.sp.odchlip.s.
5c874.x↔	Pars pla.vitrekt:s ods.subre.mem:ods.m.spôs.odchlip.siet:ost
5c87x.0↔	Iná pars plana vitrektómia roztok.elektrolytu
5c87x.1↔	Iná pars plana vitrektómia vzduch.
5c87x.2↔	Iná pars plana vitrektómia inými plynmi
5c87x.3↔	Iná pars plana vitrektómia impl.silik.oleja
5c87x.4↔	Iná pars plana vitrektómia vým/naplnením silik.oleja
5c87x.5↔	Iná pars plana vitrektómia odstr.silik.oleja
5c87x.6↔	Iná pars plana vitrektómia apl.medikamentov
5c87x.x↔	Iná pars plana vitrektómia,ostatné
5c880.0↔	Predná vitrekt.rozt.elektrolyt.cez iný prístup.ako pars pl.
5c880.5↔	Predná vitrekt.odstr.silikón.ol.cez i.prístup ako pars pl.
5c880.6↔	Pred.vitrektómia apl.medikament.cez i.prístup ako pars pl.
5c880.x↔	Predná vitrektómia cez iný prístup ako pars plana, ostatné
5c881.0↔	Znesenie prolapsu sklovca roztokom elektrolytu
5c881.5↔	Znesenie prolapsu sklovca odstr.silikón.oleja
5c881.6↔	Znesenie prolapsu sklovca medikamentmi
5c881.x↔	Znesenie prolapsu sklovca, ostatné
5c882.0↔	Odstránenie pruhov v sklovci roztokom elektrolytov
5c882.5↔	Odstránenie pruhov v sklovci odstr.silikón.oleja
5c882.6↔	Odstránenie pruhov v sklovci medikamentmi
5c882.x↔	Odstránenie pruhov v sklovci, ostatné
5c883↔	Oddelenie zadnej membrány sklovca laserom
5c88x↔	Vitrekt.iným prístup.a iné OP.na corp.vit:ost.
5c990.1↔	Excízia chorého tkaniva n.II.
5c990.2↔	OP na n.II. (nervus opticus),ostatné
5c993↔	Vloženie intraokulárneho nosiča medikamentov
5c995↔	Prechodné zvýšenie intraokulárneho tlaku
5d300.30	Transmyring.drenáž so zaved.ventilač.trubičky
5f100	Excízia lézie vonkajšieho nosa
5f101	Excízia lézie nosovej dutiny
5f102	Resekcia rinofýmy
5f103	Exstirpácia solitárneho polypu z nosa
5f104	Exstirpácia nosových polypov endoskopicky
5f105	Exstirpácia papilómu nosa
5f106	Endoskop.endonazál.resekcia nádoru nosa
5f107	Extrakcia penetrujúceho cudz.telesa z nosa
5f108	Disekcia synechií nosovej dutiny
5f109	Resek.nádoru vonk.nosa primár.zošitím
5f10a.0	Resek.nádoru vonk.nosa s lalokovou plastikou
5f10a.1	Resek.nádoru vonk.nosa s plastikou voľným lalokom
5f110	Rekonštr.defektu vonk.nosa otočným lalokom
5f111	Vytvorenie nosa lokálnymi lalokmi
5f112.0	Rekonštrukcia nosa:vzdialenými lalokmi
5f112.1	Rekonštrukcia nosa mikrovaskulárnymi lalokmi
5f113	Korekcia skeletu rázštepového nosa
5f114	Korekcia mäkkých častí rázštepového nosa
5f115↔	Korekcia nozdier rázštepového nosa
5f116	Operácia vrod.stenózy apertúra piriformis
5f117	Otvorenie choanálnej atrézie
5f118↔	Korekcia stenózy nosového vchodu
5f119.1	Korekcia nosového krídla excíziou kože
5f119.x	Korekcia nosového krídla iným spôsobom
5f11b.0↔	Korek.poklesnut.a deformov.nos.krídla pom.kost.štepu
5f11b.1↔	Korek.poklesnut.a deformov.nos.krídla pom.allomateriálu
5f11b.2	Korekcia poklesnutého a deformovaného nosového krídla pomoco
5f11c.0	Sek.korek.krídla nosa/spod.nosa po rázšt:s pou.kost.štepu
5f11c.1	Sekund.korek.krídla nosa/spod.nosa po rázšt:s pou.allomat.
5f11e	Korekcia nosovej chlopne

5f195	Incízia abscesu nosa
5f197.1↔	Endoskop.turbinoplastika
5f197.x	Turbinoplastika, iná
5f200	Septorinoplastika
5f201	Septorinoplastika otvoreným prístupom
5f202	Revízia po septorhinoplastike
5f203	Resekcia hrany/tŕňa nos.septa endoskopicky
5f204	Extrakorporálna rekonštrukcia nosového septa
5f205	Septoplastika podľa Cottleho
5f206	Revízia po septoplastike
5f207.1	Uzáver perforácie nosového septa implantátom
5f207.2	Uzáver perforácie nosového septa lokálnymi lalokmi
5f207.x	Uzáver perforácie nosového septa,iný
5f209	Resekcia hemangiómu nosového septa
5f20a	Saundersova dermoplastika nosového septa
5f290	Excízia z nosového septa
5f291	Incízia a evakuácia hematómu/abscesu nos.septa
5f305	Endoskopická resekcia nosohltanovej cysty a burzy
5f306	Endoskopická exstirpácia antrochoanálneho polypu
5g404↔	Excízia priušnej žľazy
5g405↔	Exstirpácia ranuly
5g406↔	Excízia slinnej žľazy
5g407↔	Exstirpácia slinnej žľazy
5g408↔	Parciálna parotidektómia
5g409↔	Parciál.resek.laterál.listu gland.parotis
5g40a↔	Laterálna parotidektómia
5g40b↔	Konzervatívna parotidektómia
5g40c↔	Radikálna parotidektómia
5g40d↔	Exstirpácia sublinguálnej slinnej žľazy
5g607.0	Adenoidektómia otvorene chirurgicky
5g607.1	Adenoidektómia endoskopicky
5h118	Resekcia epiglotickej valekuly
5h200	Mikrochirurgická endoskopická chordektómia
5h201	Chordektómia cez laryngofisúru
5h210	ESK excizionálna biopsia prekancerózy hlasivky
5h211	ESK odstránenie granulácií hrtana
5h212	ESK exstirpácia benígnej lézie hrtana
5h213	ESK exstirpácia papilómu hrtana
5h214	ESK excízia a exstirpácia patol.ložiska hrtana
5h223	Parciálna resekcia hrtana z vonkajšieho prístupu
5j515.b0	Resekcia nádoru mediastína sternotomicky bez lymfadenek.
5j515.b1	Res.nádoru mediastína sternotomicky s lymfadenektómiou
5j515.c	Resekcia nádoru mediastína,cervikálny prístup
5j515.d	Resekcia nádoru mediastína mediastínoskopicky
5j515.e	Resekcia nádoru mediastína torakoskopicky
5j515.f	Res.nádoru mediastina torakotomicky/zo sternotómie
5j515.x	Resekcia nádoru mediastína,ostatné prístupy
5j520.01↔	Resek.časti steny hrudníka,uzáv.defektu autológ.mat.
5j520.02↔	Resek.časti steny hrudníka,uzáv.defektu alogén.mat.
5j523.1↔	Exstirp.nádoru hrudnej steny bez resekcie rebra, torakotom.
5j523.2↔	Exstirp.nádoru hrud.steny bez resekcie rebra,torakoskopicky
5j552	Implantácia bránicového ventilačného stimulátora
5j902	Retorakotómia,resternotómia,reoperácia v torakochirurgii
5k702	Perikardiotómia a kardiotómia:perikardiálna adheziolýza
5l015.0↔	Embolektómie a trombektómie aa. lumbales
5l570.2	Rev.v ciev.chir.pre krv:revízia cievneho graftu
5l571.2	Rev.v ciev.chir.pre infekciu:revízia cievneho graftu
5m100	Exstirpácia lymfatickej uzliny
5m101	Exstirpácia supraklavikulárnych LU jednostranne
5m102↔	Exstirpácia axilárnych LU jednostranne
5m104	Operácia lymfokély
5m106	Diagnostická excízia z nádoru mäkkých tkanív krku
5n110	Lok.otvorená excízia ch.zm.žaludočného tk.
5n111	Lok.laparoskop.excízia ch.zm.žaludočného tk.
5n113.0	Lok.otv.chir.deštr.chor.zmen.žalúdoč.tk.elektrokoaguláciou
5n113.1	Lok.otv.chir.deštr.ch.zm.žalúd.tk.laser.koaguláciou
5n113.2	Lok.otv.chir.deštr.ch.zm.žalúd.tk.termokoaguláciou
5n113.3	Lok.otv.chir.deštr.ch.zm.žalúd.tk.kryokoaguláciou
5n113.4	Lok.otv.chir.deštr.ch.zm.žalúd.tk.fotodynamic.liečbou
5n113.x	Lok.otv.chir.deštrukcia chorob.zmen.žalúdoč.tk.iným spôs.
5n114.0	Lok.laparosk.deštr.ch.zm.žalúd.tk.elektrokoaguláciou
5n114.1	Lok.laparosk.deštr.ch.zm.žalúd.tk.laser.koaguláciou
5n114.2	Lok.laparosk.deštr.ch.zm.žalúd.tk.termokoaguláciou
5n114.3	Lok.laparosk.deštr.ch.zm.žalúd.tk.kryokoaguláciou
5n114.4	Lok.laparosk.deštr.ch.zm.žalúd.tk.fotodynam.liečbou
5n114.x	Lok.laparosk.deštr.ch.zm.žalúdočného tk.,ost.
5n115.0	Lok.esk.deštruk.chor.zmen.žalúdoč.tk.elektrokoaguláciou
5n115.2	Lok.esk.deštruk.ch.zmen.žalúdoč.tk.termokoaguláciou
5n115.3	Lok.esk.deštruk.ch.zmen.žalúdoč.tk.kryokoaguláciou
5n115.5	Lokálna end deš chorobou zmeneného žal tk arg
5n115.6	Lokálna end deš chorobou zmeneného žal tk koa
5n210	Lokálna excízia na ten.čreve intraluminárnych membrán
5n211.0	Lokálna excízia na tenkom čreve:lpt.
5n211.2	Lokálna excízia na tenkom čreve:lsk.
5n214.0	Otv.chir.deštr.chor.tk.na tenk.čr.elektrokoaguláciou
5n214.1	Otv.chir.deštr.chor.tk.na tenk.čr.laser.koaguláciou
5n214.2	Otv.chir.deštr.chor.tk.na tenk.čr.termokoaguláciou
5n214.4	Otv.chir.deštr.chor.tk.na tenk.čr.fotodynamic.liečbou
5n214.x	Otvorená chirurg.deštrukcia chor.tk.na tenk.čr:ost.
5n215.0	Laparoskop.deštruk.chor.tk.na tenk.čr.elektrokoagul.
5n215.1	Laparoskop.deštruk.chor.tk.na tenk.čr.laser.koaguláciou
5n215.2	Laparoskop.deštruk.chor.tk.na tenk.čr.termokoagul.
5n215.4	Laparoskop.deštruk.chor.tk.na tenk.čr.fotodynam.liečba
5n215.x	Laparoskop.deštrukcia chor.tk.na tenk.čr:ost.
5n219.0	Esk deštr. chor.tk.ten.čr.jednod.(Push-tech):elektrokoag.
5n219.2	Esk deštr. chor.tk.tenk.čr.jednoduchá:termokoagul.
5n21a.0	Esk deštr.chor.tk.tenk.čr.Push-and-pull-back:elektrokoag.
5n21a.2	Esk deštr.chor.tk.tenk.čr.Push-and-pull-back:termokoagul.
5n21a.5	Endoskopická deštrukcia chorého tkaniva tenkého čreva koagra
5n21b.1	Lokálna endoskopická excízia chorobou zmeneného tkaniva duod
5n21b.2	Lokálna endoskopická excízia chorobou zmeneného tkaniva tenk
5n21x.0	Iná lokál.excíz.a deštr.chor.tk.tenk.čr.elektrokoaguláciou
5n21x.2	Iná lokál.excíz.a deštr.chor.tk.tenk.čr.termokoaguláciou
5n220	Lok.excízia chor.tk.hr.čreva:otvor.chirurg.
5n221	Lokálna excízia chorého tk.hr.čreva:lsk.
5n223.0	Otv.chir.deštrukcia chor.tk.hrub.čr.elektrokoaguláciou
5n223.1	Otv.chirurg.deštrukcia chor.tk.hr.čr.laser.koaguláciou
5n223.2	Otv.chir.deštrukcia chor.tk.hr.čr.termokoaguláciou
5n223.4	Otv.chir.deštrukcia chor.tk.hr.čr.fotodynam.liečbou
5n223.x	Otv.chirurg.deštrukcia chor.tk.hrubého čreva:ost.
5n224.0	Laparoskop.deštrukcia chor.tk.hr.čr.elektrokoaguláciou
5n224.1	Laparoskop.deštrukcia chor.tk.hrub.čr.laser.koagul.
5n224.2	Laparoskop.deštruk.chor.tk.hrub.čr.termokoaguláciou
5n224.4	Laparoskop.deštrukcia chor.tk.hr.čr.fotodynam.liečbou
5n224.x	Laparoskop.deštrukcia chor.tk.hrubého čreva:ost.
5n330.3	Plastická elongácia hrubého čreva na enterostómii
5n330.x	Plastická elongácia na enterostómii, ostatné
5n331.3	Plastické zúženie na enterostómii hrubého čreva
5n331.x	Plastické zúženie na enterostómii, ostatné
5n332.3	Reimplantácia na enterostómii hrubé črevo - hrubé črevo
5n332.x	Reimplantácia na enterostómii ostatné - ostatné
5n333.3	Odstr.predsun.časti enterostómie hrubého čreva
5n333.x	Odstránenie predsunutej časti enterostómie, ostatné
5n339.3	Iná revízia a ďalšie výkony na enterostómii hrub.čreva
5n339.x	Iná revízia a ďalšie zákroky na jednej enterostómii:ost.
5n410.0	Peranál.lok.exc.a deš.ch.tk.koneč:res.slučkou peranálne
5n410.7	Peranál.lok.exc.a deš.ch.tk.koneč:res.sluč.esk-mikroch.
5n410.x	Peranál.lok.exc.a deš.ch.tk.koneč:res.sluč:ost.
5n411.0	Peranál.lok.exc.a deš.chor.tk.koneč:submuk.excíz.peranál
5n411.7	Peran.lok.exc.a deš.chor.tk.koneč:subm.excí.esk-mikrch.
5n411.x	Peranál.lok.exc.a deš.chor.tk.koneč:submuk.excíz:ost.
5n418.0	Peran.excíz.c.steny chor.tk.konečn:lokál.peranál.
5n418.7	Peran.exc.c.steny chor.tk.konečn:lokál.esk-mikroch.
5n418.8	Peran.lok.excíz.celej steny chor.tk.koneč:[TAMIS]
5n418.x	Peranál.lok.excíz.celej steny chor.tk.konečníka:ost
5n419.0	P.lok.exc.c.st.chor.tk.koneč,cirk[manžet,segm.rs]:peranál.
5n419.7	P.lok.exc.c.st.chor.tk.koneč,cirk[manžet,segm.rs]:esk-mikrch.
5n419.x	P.lok.exc.c.st.chor.tk.koneč,cirk[manžet,segm.rs]:ost.

5n41a.7	P.lok.exc.c.st.chor.tk.koneč,cirk.intraperit[m,s.rs]:esk.mikr
5n41b.0	Peranál.cirkulár.exc.celej steny ch.tk.konečníka so stapler
5n41b.1	Peranál.semicirkul.exc.celej steny ch.tk.konečn.so stapler
5n441	Excízia chor.tk.anál.kanála/tk.perianál.obl.
5n449	Ost. incízia a excízia z tk.perianálnej oblasti
5n44a.0	Lokál.excízia ch.tk.análneho kanála
5n44a.1	Hlboká excízia ch.tk.análneho kanála
5n44a.2	Hlboká excíziach.tk.análneho kanála:čiast.res.svalstva
5n44a.x	Excízia ch.tk.análneho kanála:ostatné
5n44b	Lokál.deštrukcia ch.tk.análneho kanála:
5n45a	Ligatúra hemoroidov
5n45c	Excízia hemoroidov
5n45d	Deštrukcia hemoroidov
5n45e	Operačné ošetrenie hemoroidov so staplerom
5n45g.0	Ligatúra 1 a.haemoroidalis bez rektoanál.rekonštr.
5n45g.1	Ligatúra 1 a. haemoroidalis s rektoanál.rekonštr.
5n920.1	Incízia brušnej steny:explorácia
5n920.2	Incízia brušnej steny:extraperitoneálna drenáž
5n920.3	Incízia brušnej steny:odstránenie cudz.t.
5n920.x	Incízia brušnej steny:ostatné
5n922	Omfalektómia chor.zm.tkaniva bruš.steny
5n923	Deštrukcia chorob.zmen.tk.brušnej steny
5o196↔	Drenáž lymfokély transplantovanej obličky
5o250.0↔	Ureterolitotómia pre ureterolitiázu:otv.ch.
5o250.4↔	Ureterolitotómia pre ureterolitiázu:lsk.
5o251↔	Odstránenie konkrementu pre ureterolitiázu slučkou
5o252↔	Založenie dlhodobej slučky pre ureterolitiázu
5o253.6↔	Ureterotóm.a odstr.konkr.pre ureterolit:ureterorenosk.
5o254↔	Ureterotóm a odstr.konkr.pre ureterolit.Dormio.slučka
5o255↔	Ureterotóm. a repoz.konkr.pre ureterolit.,push back
5o256.6↔	Ureterotóm.a odstr.konkrem.s dezintegr:ureterorenosk
5o270.0↔	Incízia ústia močovodu:otv.chir.
5o271.2↔	Resekcia ústia močovodu:perkut-transvezikál.
5o271.t↔	Resekcia ústia močovodu:transuretr.
5o290.0↔	Obnaženie močovodu (k explorácii):otv.chir.
5o290.4↔	Obnaženie močovodu (k explorácii):lsk.
5o290.x↔	Obnaženie močovodu (k explorácii):ostatné
5o29c↔	Ureterorenoskopia s odstr.nádoru, retrográd.
5o301.0	Uzavr.cystostómie:otv.chir.
5o301.4	Uzavretie cystostómie:lsk.
5o301.x	Uzavretie cystostómie:ostatné
5o302.0	Uzavr.vezikokután.fistuly:otv.chir.
5o302.4	Uzavr.vezikokután.fistuly:lsk.
5o302.x	Uzavr.vezikokután.fistuly:ostatné
5o30b.0	Uzavr.otv.urachu:otv.chir.
5o30b.4	Uzavr.otv.urachu:lsk.
5o30b.x	Uzavretie otvoreného urachu:ost.
5o30c	Uzavretie vezikovaginálnej fistuly
5o342	Transuretrál.excízia chor.tk.moč.mechúra
5o343	Transuretrál. resekcia nádoru moč.mechúra
5o344	Transuretrál.deštrukcia chor.tk.moč.mechúra
5o345.0	Transuretr.res.chor.tk.moč.mech:bez fluorescencie
5o345.1	Transuretr.res.tk.m.mech:flurescenc.s hexaminolevulan.kys.
5o345.2	Transuretr.res.chor.tk.m.mech:fluorescenc,použ.iných látok
5o346	Resekcia divertikla močového mechúra
5o370.0	Iná exc,chor.tk.m.mech.vr.divertikulektomie:o.chir
5o370.4	Iná exc,chor.tk.m.mech.vr.divertikulektomie:lsk
5o371.0	Iná deštr.chor.tk.moč.mech:otv.chir.
5o371.4	Iná deštr.chor.tk.moč.mech:lsk.
5o372	Myektómia močového mechúra
5o37x	Iná excízia a deštr.chor.tk.moč.mech:ost
5o394.3	Excízia chor.tkaniva z náhradného mechúra:cez stómiu
5o394.t	Excízia chor.tkaniva z náhradného mechúra:transuretr.
5o394.x	Excízia chor.tkaniva z náhradného mechúra:ost.
5o411.0	Uretrotómia:otv.chir.
5o411.1	Optická uretrotómia
5o411.2	Laserová uretrotómia
5o412.0	Uretrostómia:otv.chir.
5o412.1	Uretrostómia perineálna
5o440	Plastická meatotómia moč.rú:incízia močovej rúry
5o442	Meatotómia
5o443	MA- meatal advancement
5o44x	Plastická meatotómia moč.rúry:ost.
5o451	Sondáž močovej rúry
5o452	Dilatácia striktúry močovej rúry
5o45x	Iná operačná dilatácia močovej rúry
5o496	Incízia periuretrálneho tkaniva
5o497	Excízia periuretrálneho tkaniva
5o498	Adheziolýza na močovej rúre a periuretrálnom tkanive
5p401.2↔	Sklerotizácia testikulárnej žily:skrotálne
5p402.0↔	Resekcia testikulárnej žily a testikulárnej tepny:inguin
5p402.1↔	Resekcia testikulárnej žily a testikulárnej tepny:otv.mikrochir
5p402.3↔	Resekcia testikulárnej žily a testikulárnej tepny:lumb
5p402.4↔	Resekcia testikulárnej žily a testikulárnej tepny:lsk.
5p403↔	OP hydrokély semenn.povrazca
5p40x↔	Oper.th.varikokély a hydrokély semenného povrazca:ost
5p411↔	Excízia cysty v oblasti nadsemenníka
5p412↔	Excízia spermatokély v obl.nadsemenníka
5p413↔	Excízia Morgan.hydatiídy v obl.nadsemenníka
5p41x↔	Excízia v oblasti nadsemenníka,ost.
5p493↔	Adheziolýza semenného povrazca
5p503	Cirkumcízia
5p504	Frenuloplastika a plastika predkožky
5p505.1	Krvavá repozícia na predkožke pre parafimózu v celk.anestézii
5p505.2	Nekrvavá repoz.na predkožke pre parafimózu v CA
5p506	Uvoľn.prepuciálnych zrastov na predkožke[synechiolýza]
5p511	Lok.excízia chor.tk.penisu
5p512	Lok.deštrukcia chor.tk.penisu
5p51x	Lok.excízia a deštr.chor.tk.penisu:ost.
5p595.1	Implantácia semirigídnej penilnej protézy
5p595.2	Implantácia hydraulickej penilnej protézy
5p595.x	Implantácia penilnej protézy,ost.
5p596	Revízia penilnej protézy
5p597.1	Výmena penilnej protézy na semirigídnu protézu
5p597.2	Výmena penilnej protézy na hydraulickú protézu
5p597.x	Výmena penilnej protézy, ostatné
5p598	Odstránenie penilnej protézy
5q110.0	Uzáver tuby pre sterilizáciu:lpt.
5q110.3	Uzáver tuby pre sterilizáciu:hsk.
5q110.4	Uzáver tuby pre sterilizáciu laparoskopicky
5q110.7	Uzáver tuby pre sterilizáciu:vag.
5q210	Konizácia krčka maternice
5q211	Elektrokonizácia krčka maternice
5q212	Laserová konizácia krčka maternice
5q213	Kryonizácia krčka maternice
5q220	Excízia z krčka maternice
5q221.0	Rad.trachelektómia a detekcia sentin.LU:lpt.
5q221.1	Rad.trachelektómia a det.sentin.LU:vag.lsk.asist.
5q221.4	Rad.trachelektómia a detekcia sentin.LU:lsk.
5q221.7	Rad.trachelektómia a detekcia sentin.LU:vag.
5q501	Frakcionovaná kyretáž vákuum aspiračnou kyretou
5q502	Frakcionovaná kyretáž:vaginálnou kyretou
5q593	Kyretáž vákuovou kyretou
5q594	Intrauterinná aspirácia u virgo
5q610	Hymenotómia,hymenektómia
5q620.1	Excízia z pošvy
5q620.2	Exstirpácia nádoru pošvy
5q621	Kryonizácia v oblasti pošvy alebo vulvy
5q690	Fistulektómia a plastika
5q710	Incízia Bartolínskej žľazy
5q711	Marsupializácia Bartolínskej žľazy
5q712	Exstirpácia Bartolínskej žľazy
5q720.1	Excízia vulvy
5q720.2	Extirpácia nádoru vulvy
5q721	Elektrodiatermok.al.kryochir.zásah v obl.pošvy/vulvy
5q722	Resekcia malého pysku
5q730	Resekcia klitorisu
5q731	Klitoridektómia
5q732	Klitoridektómia s neoplastikou malých pyskov
5q750	Labioplastika

5q751	Chir.ošetr.úrazu vonk.rodidiel u dieťaťa
5q752	Chir.ošetr.úrazu vonk.rodidiel a pošvy u dieťaťa
5q753	Chirurgické ošetrenie úrazu pohlavných orgánov u dospelej že
5r991	Kyretáž pre ukončenie tehotnosti
5t001.s↔	Explorácia kostného tkaniva:talus
5t001.t↔	Explorácia kostného tkaniva:kalkaneus
5t001.u↔	Explorácia kostného tkaniva:tarzálne kosti
5t001.v↔	Explorácia kostného tkaniva:metatarzálne k.
5t002.s↔	Návrt:talus
5t002.t↔	Návrt:kalkaneus
5t002.u↔	Návrt:tarzálne kosti
5t002.v↔	Návrt:metatarzálne kosti
5t005.s↔	Odstr.cudz.telesa:talus
5t005.t↔	Odstr.cudz.telesa:kalkaneus
5t005.u↔	Odstr.cudz.telesa:tarzálne kosti
5t005.v↔	Odstr.cudz.tel.:metatarzálne k.
5t010.t↔	Valgotizačná osteotómia:kalkaneus
5t010.u↔	Valgotizačná osteotómia:tarzálne kosti
5t010.v↔	Valgotizačná osteotómia metatarzálnych kostí
5t010.w↔	Valgotizačná osteotómia falangov prstov nohy
5t011.t↔	Varotizačná osteotómia:kalkaneus
5t013.t↔	Skracovacia osteotómia:kalkaneus
5t014.t↔	Predlžovacia osteotómia:kalkaneus
5t017.s↔	Osteotómia bez úpravy osi:talus
5t017.t↔	Osteotómia bez úpravy osi:kalkaneus
5t017.u↔	Osteotómia bez úpravy osi:tarzálne kosti
5t018.t↔	Kompl.osteotómia vo viac.rov:kalkaneus
5t018.u↔	Kompl.osteotómia vo viac.rov:tarzálne k.
5t019.t↔	Kompl.osteotómia vo viac.rov.s úpravou osi:kalkaneus
5t019.u↔	Kompl.osteotómia vo viac.rov.s úpravou osi:tarzálne k.
5t01x.s↔	Iné osteotómie a korektívne osteotómie:talus
5t01x.t↔	Iné osteotómie a korektívne osteotómie:kalkaneus
5t01x.u↔	Iné osteotómie a korektívne osteotómie:tarzálne k.
5t081.0↔	Korekt.OP mäkk.č.MTT:výška 1.MTT-falangeál.lúč
5t082.01	Osteotomia os metatarsale I
5t082.02↔	Osteotomia os metatarsale I,dvojitá osteotómia
5t082.11	Osteotomia ossa metatarsalia II-V:1 metatarzálna kosť
5t082.12	Osteotomia ossa metatarsalia II-V:2 metatarzálne k.
5t082.13	Osteotomia ossa metatarsalia II-V:3 metatarzálne k.
5t082.14	Osteotomia ossa metatarsalia II-V:4 metatarzálne k.
5t08x↔	Ostat.OP metatarzálnych kostí a článkov prstov nohy
5t090.s↔	Sutúra periostu:talus
5t090.t↔	Sutúra periostu:kalkaneus
5t090.u↔	Sutúra periostu:tarzálne kosti
5t090.v↔	Sutúra periostu:metatarzálne kosti
5t093.s↔	Liečebná epifyzeolýza:talus
5t093.t↔	Liečebná epifyzeolýza:kalkaneus
5t093.u↔	Liečebná epifyzeolýza:tarzálne kosti
5t093.v↔	Liečebná epifyzeolýza:metatarzálne kosti
5t09x.s↔	Ostatné OP na kostiach:talus
5t09x.t↔	Ostatné OP na kostiach:kalkaneus
5t09x.u↔	Ostatné OP na kostiach:tarzálne kosti
5t09x.v↔	Ost.OP na kostiach:metatarzálne k.
5t309.0↔	Otv.ch.exstirp.cysty(Baker.cysta):humerogl.kĺb
5t309.1↔	O.ch.exstirpácia cysty(Baker.cysta):akromioklavikul.kĺb
5t309.2↔	O.ch.exstirpácia cysty(Baker.cysta):torakoskapulár.kĺb
5t309.3↔	O.ch.exstirpácia cysty(Baker.cysta):sternoklavik.kĺb
5t309.4↔	O.ch.exstirpácia cysty(Baker.cysta):lakťový kĺb
5t309.5↔	O.ch.exstirpácia cysty(Baker.cysta):prox.radioulnár.kĺb
5t309.6↔	O.ch.exstirpácia cysty(Baker.cysta):dist.radioulnár.kĺb
5t309.8↔	O.ch.exstirpácia cysty(Baker.cysta):radiokarpál.kĺb
5t309.9↔	O.ch.exstirpácia cysty(Baker.cysta):ulnokarpálny kĺb
5t309.e↔	O.ch.exstirpácia cysty(Baker.cysta):iliosakrálny kĺb
5t309.f	Otv.ch.exstirp.cysty(Baker.cysta):symfýza
5t309.g↔	O.ch.exstirpácia cysty(Baker.cysta):bedr.kĺb
5t309.h↔	O.ch.exstirpácia cysty(Baker.cysta):kolen.kĺb
5t309.j↔	O.ch.exstirpácia cysty(Baker.cysta):prox.tibiofibulárny kĺb
5t309.k↔	O.ch.exstirpácia cysty(Baker.cysta):členk.kĺb h.
5t309.m↔	O.ch.exstirpácia cysty(Baker.cysta):členk.kĺb d.
5t309.n↔	O.ch.exstirpácia cysty(Baker.cysta):tarzálne kĺby
5t309.p↔	O.ch.exstirpácia cysty(Baker.cysta):tarzometatarz.kĺby
5t309.q↔	O.ch.exstirpácia cysty(Baker.cysta):metatarzofalang.kĺ.
5t309.r↔	O.ch.exstirpácia cysty(Baker.cysta):interfalang.kĺb n.
5t309.x	O.ch.exstirpácia cysty(Baker.cysta):ostatné kĺby
5t30x.0↔	Iné otv.ch.revízie:humeroglenoidálny kĺb
5t30x.1↔	Iné otv.ch.revízie:akromioklavikulárny kĺb
5t30x.2↔	Iné otv.ch.revízie:torakoskapulárny kĺb
5t30x.3↔	Iné otv.ch.revízie:sternoklavikulárny kĺb
5t30x.4↔	Iné otv.ch.revízie:lakťový kĺb
5t30x.5↔	Iné otv.ch.revízie:prox.radioulnárny kĺb
5t30x.6↔	Iné otv.ch.revízie:dist.radioulnárny kĺb
5t30x.8↔	Iné otv.ch.revízie:radiokarpálny kĺb
5t30x.9↔	Iné otv.ch.revízie:ulnokarpálny kĺb
5t30x.e↔	Iné otv.ch.revízie:iliosakrálny kĺb
5t30x.f	Iné otv.ch.revízie:symfýza
5t30x.g↔	Iné otv.ch.revízie:bedr.kĺb
5t30x.h↔	Iné otv.ch.revízie:kolen.kĺb
5t30x.j↔	Iné otv.ch.revízie:prox.tibiofibulárny kĺb
5t30x.k↔	Iné otv.ch.revízie:členkový kĺb horný
5t30x.m↔	Iné otv.ch.revízie:členkový kĺb dolný
5t30x.n↔	Iné otv.ch.revízie:tarzálne kĺby
5t30x.p↔	Iné otv.ch.revízie:tarzometatarzálne kĺby
5t30x.q↔	Iné otv.ch.revízie:metatarzofalang.kĺ.
5t30x.r↔	Iné otv.ch.revízie:interfalangeálny kĺb n.
5t30x.x	Iné otv.ch.revízie:ostatné kĺby
5t313.0↔	Otv.chir.parciálna resekcia menisku
5t313.1↔	Otv.chir.totálna resekcia menisku
5t313.3↔	Otv.chir.excízia ganglia menisku
5t318.h↔	O.ch.odobratie chrupavk.transplantátu:kolen.kĺb
5t387.1↔	Artrodéza členkového kĺbu so subtalárnym kĺbom
5t388.1↔	Artrodéza sub talo:1 časť subtalárneho kĺbu
5t388.2↔	Artrodéza sub talo:2 časti subtalárneho kĺbu
5t388.3↔	Artrodéza sub talo:3 časti subtalárneho kĺbu
5t38a.1↔	Artrodézy metatarzofal.a interfal.kĺb prsta nohy:1kĺb
5t38a.2↔	Artrodézy metatarzofal.a interfal.kĺb prsta nohy:2kĺby
5t38a.3↔	Artrodézy metatarzofal.a interfal.kĺb prsta nohy:3kĺby
5t38a.4↔	Artrodézy metatarzofal.a interfal.kĺb prsta nohy:4kĺby
5t38a.5↔	Artrodézy metatarzofal.a interfal.kĺb prsta nohy:5/viac.kĺb
5t38a.a↔	Artrodézy metatarzofal.kĺb palca nohy
5t38a.b↔	Artrodézy interfalangeálneho kĺbu palca nohy
5t400.h↔	ASK asept.výplach kĺbu s drenážou:kolen.kĺb
5t401.h↔	ASK sept.výplach kĺbu s drenážou:kolen.kĺb
5t406.h↔	ASK asistov.ošetrenie zlomeniny:kolen.kĺb
5t40x.h↔	Iné ASK revízie kĺbu:kolen.kĺb
5t423.10↔	Artroskopická parciálna resekcia menisku
5t423.11↔	Artroskopická totálna resekcia menisku
5t49x.q↔	Ostatné artroskopické OP:metatarzofalang.kĺ.
5t49x.r↔	Ostatné artroskopické OP:interfalangeálny kĺb n.
5t703.0↔	Debridement ohýbača zápästia
5t703.1↔	Debridement ohýbača prsta
5t703.2↔	Debridement ohýbača palca
5t703.3↔	Debridement vystierača zápästia
5t703.4↔	Debridement vystierača prsta
5t703.5↔	Debridement vystierača palca
5t703.6↔	Debridement šľachových pošiev zápästia
5t703.7↔	Debridement šľachových pošiev prsta
5t703.8↔	Debridement šľachových pošiev palca
5t703.9↔	Debridement šľachových pošiev dlane
5t704.0↔	Excízia ohýbača zápästia
5t704.1↔	Excízia ohýbača prsta
5t704.2↔	Excízia ohýbača palca
5t704.3↔	Excízia vystierača zápästia
5t704.4↔	Excízia vystierača prsta
5t704.5↔	Excízia vystierača palca
5t705.3↔	Primárna sutúra vystierača zápästia
5t705.4↔	Primárna sutúra vystierača prsta
5t705.5↔	Primárna sutúra vystierača palca
5t708.0↔	Tenodéza ohýbača zápästia
5t708.1↔	Tenodéza ohýbača prsta
5t708.2↔	Tenodéza ohýbača palca

5t708.3↔ Tenodéza vystierača zápästia
5t708.4↔ Tenodéza vystierača prsta
5t708.5↔ Tenodéza vystierača palca
5t70b.0↔ Skrátenie ohýbača zápästia
5t70b.1↔ Skrátenie ohýbača prsta
5t70b.2↔ Skrátenie ohýbača palca
5t70b.3↔ Skrátenie vystierača zápästia
5t70b.4↔ Skrátenie vystierača prsta
5t70b.5↔ Skrátenie vystierača palca
5t70d.0↔ Transplantácia ohýbača zápästia
5t70d.1↔ Transplantácia ohýbača prsta
5t70d.2↔ Transplantácia ohýbača palca
5t70d.3↔ Transplantácia vystierača zápästia
5t70d.4↔ Transplantácia vystierača prsta
5t70d.5↔ Transplantácia vystierača palca
5t70f.0↔ Výmena implantátu ohýbača zápästia
5t70f.1↔ Výmena implantátu ohýbača prsta
5t70f.2↔ Výmena implantátu ohýbača palca
5t70f.3↔ Výmena implantátu vystierača zápästia
5t70f.4↔ Výmena implantátu vystierača prsta
5t70f.5↔ Výmena implantátu vystierača palca
5t70g.0↔ Odstr.dens epistrophei implantátu ohýbača zápästia
5t70g.1↔ Odstránenie implantátu ohýbača prsta
5t70g.2↔ Odstránenie implantátu ohýbača palca
5t70g.3↔ Odstránenie implantátu vystierača zápästia
5t70g.4↔ Odstránenie implantátu vystierača prsta
5t70g.5↔ Odstránenie implantátu vystierača palca
5t70h.0↔ Plastika šľachy ohýbača zápästia
5t70h.1↔ Plastika šľachy ohýbača prsta
5t70h.2↔ Plastika šľachy ohýbača palca
5t70h.3↔ Plastika šľachy vystierača zápästia
5t70h.4↔ Plastika šľachy vystierača prsta
5t70h.5↔ Plastika šľachy vystierača palca
5t70j.0↔ Spájanie šliach (previazanie) ohýbača zápästia
5t70j.1↔ Spájanie šliach (previazanie) ohýbača prsta
5t70j.2↔ Spájanie šliach (previazanie) ohýbača palca
5t70j.3↔ Spájanie šliach (previazanie) vystierača zápästia
5t70j.4↔ Spájanie šliach (previazanie) vystierača prsta
5t70j.5↔ Spájanie šliach (previazanie) vystierača palca
5t70k.0↔ Refixácia ohýbača zápästia ku kosti vrát.kovovej kotvy
5t70k.1↔ Refixácia ohýbača prsta ku kosti vrátane kovovej kotvy
5t70k.2↔ Refixácia ohýbača palca ku kosti vrátane kovovej kotvy
5t70k.3↔ Refixácia vystierača zápästia ku kosti vrát.kov.kotvy
5t70k.4↔ Refixácia vystierača prsta ku kosti vrát.kov.kotvy
5t70k.5↔ Refixácia vystierača palca ku kosti vrát.kov. kotvy
5t70l.1↔ Perkutánna tenotómia ohýbača prsta
5t70l.2↔ Perkutánna tenotómia ohýbača palca
5t70l.4↔ Perkutánna tenotómia vystierača prsta
5t70l.5↔ Perkutánna tenotómia vystierača palca
5t711.10↔ Prerušenie väzu retinaculum flexorum
5t711.11↔ Prerušenie väzu retinac.flex.s epineurolýzou n. medianus
5t712.0↔ Parciálna excízia radiokarpálneho väzu
5t712.1↔ Parciálna excízia retinaculum flexorum
5t712.2↔ Parciálna excízia ostatných väzov zápästia
5t712.3↔ Parciálna excízia väzov stredoručia
5t713.0↔ Totálna excízia radiokarpálneho väzu
5t713.1↔ Totálna excízia retinaculum flexorum
5t713.2↔ Totálna excízia ostatných väzov zápästia
5t713.3↔ Totálna excízia väzov stredoručia
5t714.0↔ Primárna sutúra radiokarpálneho väzu
5t714.1↔ Primárna sutúra retinaculum flexorum
5t714.2↔ Primárna sutúra ostatných väzov zápästia
5t714.3↔ Primárna sutúra väzov stredoručia
5t715.0↔ Sekundárna sutúra radiokarpálneho väzu
5t715.1↔ Sekundárna sutúra retinaculum flexorum
5t715.2↔ Sekundárna sutúra ostatných väzov zápästia
5t715.3↔ Sekundárna sutúra väzov stredoručia
5t716.0↔ Plast.rekonštr.radiokarpál.väzu s autológnym materiálom
5t716.1↔ Plast.rekonštr.retinaculum flexorum s autológ.materiálom
5t716.2↔ Plast.rekonštr.ostatných väzov zápästia s autológ.mat.
5t716.3↔ Plast.rekonštr.väzov stredoručia s autológnym materiálom
5t717.0↔ Plast.rekonštr.radiokarpál.väz:autológ.mat.a interlig.fix
5t717.1↔ Plast.rek.retinacul.flex:autol.mat.a interlig.fix
5t717.2↔ Plast.rek.ost.väzy zápästia:autol.mat.a interlig.fix
5t717.3↔ Plast.rek.väzy stredoručia:autol.mat.a interlig.fix
5t718.0↔ Plast.rek.radiokarp.väzu:autológ.mat.a transoseál.fix
5t718.1↔ Plast.rek.retinacul.flexorum:autol.mat.a transos.fix
5t718.2↔ Plast.rek.ost.väz.zápästia:autol.mat.a transoseál.fix
5t718.3↔ Plast.rek.väzy stredoručia:autol.mat.a transos.fixácioz
5t719.0↔ Odstr.transplantátu:radiokarpálny väz
5t719.1↔ Odstr.transpl:retinaculum flexorum
5t719.2↔ Odstr.transpl:ostatné väzy zápästia
5t719.3↔ Odstr.transplantátu:väzy stredoručia
5t719.4↔ Odstr.transpl:väzy metakarpofal.kĺbov prstov ruky
5t719.5↔ Odstr.transpl:väzy metakarpofalangeál.kĺbu palca
5t719.6↔ Odstr.transpl:väzy interfalangeál.kĺbov prst.ruky
5t719.7↔ Odstr.transpl:väzy interfalangeál.kĺbu palca
5t71a.0↔ Refixácia radiokarpál.väz ku kosti
5t71a.1↔ Refixácia retinaculum flexorum ku kosti
5t71a.2↔ Refix.ostat.väzov zápästia ku kosti
5t71a.3↔ Refixácia väz.stredoručia ku kosti
5t724.1↔ Fasciektómia jedného prsta s jednou neurolýzou
5t724.2↔ Fasciektómia viac prstov s jednou neurolýzou
5t725.1↔ Fasciektómia jedného prsta s viacerými neurolýzami
5t725.2↔ Fasciektómia viac prstov s viacerými neurolýzami
5t726.1↔ Fasciektómia 1 prsta s 1 neurolýzou a s 1 arteriolýzou
5t726.2↔ Fasciektómia viac prstov s 1 neurolýzou a s 1 arteriolýzou
5t727.1↔ Fasciektómia 1 prsta s viac.neurolýzami a viac.arteriolýzami
5t727.2↔ Fasciekt.viac prstov s viac.neurolýzami a viac.arteriolýz.
5t728.1↔ Fasciektómia 1 prsta s artrolýz.(vr.neurolýzy a arteriolýzy)
5t728.2↔ Fasciekt.viac prstov s artrolýzou (vr.neurolýzy a arteriolýzy)
5t736↔ Sutúra svalu ruky
5t737↔ Reinzercia svalu ruky
5t738↔ Transpozícia svalu ruky
5t739↔ Transplantácia svalu ruky
5t73a↔ Predĺženie svalu ruky
5t73b↔ Skrátenie svalu ruky
5t741.0↔ Exc.chor.tk.(vrát.kapsulektom):zápästie:1 zákrok
5t741.1↔ Exc.chor.tk.(vrát.kapsulektom):zápästie:viac.zákr.
5t741.3↔ Exc.chor.tk(kapsulekt):metakarpofal.kĺb:1 zákrok
5t741.4↔ Exc.chor.tk(kapsulekt):metakarpof.k:viac.zákr.
5t741.5↔ Exc.chor.tk(kapsulekt):interfal.kĺb ruky:1 zákrok
5t741.6↔ Exc.chor.tk(kapsulekt):interfal.kĺby 1 prst ruky:viac.zákrokov
5t741.7↔ Exc.chor.tk(kapsulek):interfal.kĺby viac.prst ruky:viac.zákr.
5t741.x↔ Exc.chor.tk.(vr.kapsulektomie):ost.kĺby ruky
5t743.0↔ Debridement zápästia:1zákrok
5t743.1↔ Debridement zápästia:viaceré zákroky
5t780.0↔ Distrakcia mäkkých častí presahujúce kĺb na ruke
5t780.1↔ Distrakcia mäkkých častí presahujúce kĺb na nohe
5t783.0↔ Redukcia mäkkých častí pri vrodených anomáliách ruky
5t783.1↔ Redukcia mäkkých častí pri vrodených anomáliách nohy
5t784.01↔ Prehĺb.komisúry s miest.lalok.plastikou pri vrod.anomál.ruky
5t784.0x↔ Prehĺbenie komisúry pri vrodených anomáliách ruky,ostatné
5t784.11↔ Prehĺb.komisúry s miest.lalok.plastikou pri vrod.anomál.nohy
5t784.1x↔ Prehĺbenie komisúry pri vrodených anomáliách nohy,ostatné
5t785.03↔ Uvoľ.kož.kontrakt.pri vrod.anom.ruky,m.lal.pl.a voľ.kož.tr.
5t785.0x↔ Uvoľ.kož.kont.pri vrod.anom.ruky,Z-pl.,W-pl.,i.miest.lal.plast.
5t785.13↔ Uvoľ.kož.kontr.pri vrod.anom.nohy,miest.lal.pl.a voľ.kož.trans
5t785.1x↔ Uvoľ.kož.k.pri vrod.anom.nohy,Zplast.Wplast,i.miest.lal.pl.
5t786.01↔ Rozpojenie mäkkých častí pri vrod.anom.ruky,miest.lal.pl.
5t786.03↔ Rozp.mäk.čas.pri vrod.anom.ruky,m.lal.pl.a voľ.kož.tran.
5t786.0x↔ Rozpojenie mäkkých častí ruky pri vrod.anomáliách,ost.
5t786.11↔ Rozpojenie mäkkých častí nohy pri vrod.anom,miest.lal.pl.
5t786.13↔ Rozpoj.mäkkých č.nohy pri vrod.an,miest.lal.pl.a voľ.kož.tr.
5t786.1x↔ Rozpojenie mäkkých častí nohy pri vrod.anomáliách,ost.
5t787.01↔ Rozpojenie parc.syndaktýlie pri vrod.anom.ruky,m.lal.pl.
5t787.03↔ Rozp.parc.synd.pri vrod.anom.ruky,m.lal.pl.a voľ.k.tr.
5t787.0x↔ Rozpojenie parc.syndaktýlie pri vrod.anom.ruky:ost.
5t787.11↔ Rozpoj.parc.syndaktýlie pri vrod.anom.nohy,miest.lal.pl.
5t787.13↔ Rozp.parc.synd.pri vrod.anom.nohy,miest.lal.pl.a voľ.kož.tr.

5t787.1x↔	Rozpojenie parc.syndaktýlie pri vrod.anom.nohy,ost.
5t788.01↔	Rozpoj.komplet.syndakt.pri vrod.anom.ruky,miest.lal.pl.
5t788.03↔	Rozpoj.kompl.synd.pri vrod.anom.ruky,m.lal.pl.a voľ.kož.tr.
5t788.04↔	Rozp.kompl.synd.pri vrod.anom.ruky s rekon.kolater.väzov
5t788.0x↔	Rozpojenie kompletnej syndaktýlie pri vrod.anom.ruky:ost.
5t788.11↔	Rozpoj.kompl.synd.pri vrod.anom.nohy,miest.lal.pl.
5t788.13↔	Rozp.komp.synd.pri vrod anom.nohy,miest.lal.pl.a voľ.k.tr.
5t788.14↔	Rozp.komp.synd.pri vrod.anom.nohy s rekonšt.kolat.väzov
5t788.1x↔	Rozpojenie kompletnej syndaktýlie pri vrod.anom.nohy,ost.
5t789.01↔	Redukcia dupl.falangu pri vrod.anom.ruky,1 falang
5t789.02↔	Reduk.dupl.fal.pri vrod.anom.ruky:1falang s rekonštr.kĺbu
5t789.03↔	Redukcia dupl.falangu pri vrod.anom.ruky,viac falangov
5t789.04↔	Reduk.dupl.fal.pri vrod.anom.ruky:viac fal.s rekon.kĺbov
5t789.05↔	Reduk.dupl.fal.pri vrod.anom.ruky:viac falang.a metakarp
5t789.06↔	Red.dupl.fal.pri vrod.anom.ruky:viac fal.a MTC s rekonštr.kĺb
5t789.11↔	Redukcia dupl.falangu pri vrod.anom.nohy:1 falang
5t789.12↔	Red.dupl.fal.pri vrod.anom.nohy:1 falang,s rekon.kĺbu
5t789.13↔	Redukcia dupl.falangu pri vrod.anom.nohy:viac falangov
5t789.14↔	Red.dupl.fal.pri vrod.anom.nohy:viac fal.s rekon.kĺbov
5t789.15↔	Red.dupl.fal.pri vrod.anom.nohy:viac fal.a metakarp
5t789.16↔	Red.dupl.fal.pri vrod.anom.nohy:viac fal.a metak.,s r.k.
5t78a.0↔	Osteodistrakcia postihnutého segmentu pri vrod.anom.ruky
5t78a.1↔	Osteodistrakcia postihnutého segmentu pri vrod.anom.nohy
5t78b.00↔	Osteotómia postih.segmentu s osteosynt.pri VVCH ruky
5t78b.01↔	Osteotóm.postih.sgm.s autol.kost.št.s osteosy.pri VVCH ruky
5t78b.10↔	Osteotómia postih.segm.s osteosynt.pri vrod.anom.nohy
5t78b.11↔	Osteotóm.postih.sgm.s autol.kost.štep.s osteos.VVCH nohy
5t78c.0↔	Rekonš.absend./hypopl.segm.s mikrovas.voľ.lal.pri VVCH ruky
5t78c.1↔	Rekonšt.abs./hyp.seg.s mikr.voľ.lal.pri vrod.anom.nohy
5t78x.0↔	Iné operácie pri vrodených anomáliách ruky, ostatné
5t78x.1↔	Iné operácie pri vrodených anomáliách nohy, ostatné
5t790↔	Excízia gangliómu na ruke
5t792↔	Radikálna excízia chorobne poškodeného tkaniva na ruke,iné
5t793↔	Radik.excízia ch.tk.na ruke s špec.prepar.ciev a nervov
5t794↔	Rad.excízia ch.tk.na ruke s rozš.preparáciou
5t82b.0↔	Res.kompart.sv,šľ,f.b.špec.ciev,nerv.prep:hlava,krk
5t82b.1↔	Res.kompart.sv,šľ,f.b.špec.ciev,nerv.prep:rameno,axila
5t82b.2↔	Res.kompart.sv,šľ,f.b.špec.ciev,nerv.prep:rameno,lakeť
5t82b.3↔	Res.kompart.sv,šľ,f.b.špec.ciev,nerv.prep:predlaktie
5t82b.4↔	Res.kompart.sv,šľ,f.b.špec.ciev,nerv.prepar:hrud.st,chrb
5t82b.5↔	Res.kompart.sv,šľ,f.b.špec.ciev,nerv.prepar:bruš.st
5t82b.6↔	Res.kompart.sv,šľ,f.b.špec.ciev,nerv.prep:inguin,genit,glut.ob
5t82b.7↔	Res.kompart.sv,šľ,f.b.špec.ciev,nerv.prepar:steh,koleno
5t82b.8↔	Res.kompart.sv,šľ,f.b.špec.ciev,nerv.prepar:predkol
5t82b.9↔	Res.kompart.sv,šľ,f.b.špeciál.ciev,nerv.preparácie:noha
5t82b.x	Resek.kompartm.sv,šľ,fascie bez špec.ciev,nerv.prepar:ost.
5t82c.0↔	Res.kompart.sv,šľ,f.so špec.ciev,nerv.prep:hlava,krk
5t82c.1↔	Res.kompart.sv,šľ,f.so špec.ciev,nerv.prep:rameno,axila
5t82c.2↔	Res.kompart.sv,šľ,f.so špec.ciev,nerv.prep:rameno,lakeť
5t82c.3↔	Res.kompart.sv,šľ,f.so špec.ciev,nerv.prep:predlaktie
5t82c.4↔	Res.kompart.sv,šľ,f.so špec.ciev,nerv.prep:hrud.st,chrbát
5t82c.5↔	Res.kompart.sv,šľ,f.so špec.ciev,nerv.prep:bruš.stena
5t82c.6↔	Res.kompart.sv,šľ,f.so špec.ciev,nerv.prep:ing,gen,glut.ob
5t82c.7↔	Res.kompart.sv,šľ,f.so špec.ciev,nerv.prep:stehno,koleno
5t82c.8↔	Res.kompart.sv,šľ,f.so špec.ciev,nerv.prep:predkolenie
5t82c.9↔	Res.kompart.sv,šľ,f.so špec.ciev,nerv.prep:noha
5t82c.x	Resek.kompart.sv,šľ,fascie so špeciál.ciev,nerv.prepar:ost.
5t82d.0↔	Res.kompart.sv,šľ,f.s rozšír.prepar:hlava,krk
5t82d.1↔	Res.kompart.sv,šľ,f.s rozšír.prepar:ramen.kĺb,xila
5t82d.2↔	Res.kompart.sv,šľ,f.s rozšír.prepar:rameno,lakeť
5t82d.3↔	Resek.kompart.sv,šľ,f.s rozšír.prepar:predlaktie
5t82d.4↔	Res.kompart.sv,šľ,f.s rozšír.prepar:hrud.st,chrbát
5t82d.5↔	Res.kompart.sv,šľ,f.s rozšír.prepar:bruš.stena
5t82d.6↔	Res.kompart.sv,šľ,f.s rozšír.prepar:inguin,genit,glut.obl
5t82d.7↔	Res.kompart.sv,šľ,f.s rozšír.prepar:stehno,koleno
5t82d.8↔	Res.kompart.sv,šľ,f.s rozšír.prepar:predkolenie
5t82d.9↔	Res.kompart.sv,šľ,f.s rozšír.prepar:noha
5t82d.x	Resek.kompartm.sv,šľ,fascie s rozšírenou preparáciou:ost.
5t892.10	Res gang na sv, šľ, fas a burz v oblasti hlavy a krku
5t892.11	Res gang na sv, šľ, fas a burz v oblasti ramena a axily
5t892.12	Res gang na sv, šľ, fas a burz v oblasti ramena a lakťa
5t892.13	Res gang na sv, šľ, fas a burz v oblasti predlaktia
5t892.14	Res gang na sv, šľ, fas a burz v oblasti ruky
5t892.15	Res gang na sv, šľ, fas a burz v oblasti hr steny a chrbta
5t892.16	Res gang na sv, šľ, fas a burz v oblasti brušnej steny
5t892.17	Res gang na sv, šľ, fas a burz v ingu, gen a glut oblasti
5t892.18	Res gang na sv, šľ, fas a burz v oblasti stehna a kolena
5t892.19	Res gang na sv, šľ, fas a burz v oblasti predkolenia
5t892.1a	Res gang na sv, šľ, fas a burz v oblasti nohy
5t892.1x	Res gang na sv, šľ, fas a burz, ostatné
5t892.20	Res roz gang nad 15 mm na sv, šľ, f a b v ob hlavy a krku
5t892.21	Res roz gang nad 15 mm na sv, šľ, f a b v ob ramena a axily
5t892.22	Res roz gang nad 15 mm na sv, šľ, f a b v ob ramena a lakťa
5t892.23	Res roz gang nad 15 mm na sv, šľ, f a b v ob predlaktia
5t892.24	Res roz gang nad 15 mm na sv, šľ, f a b v ob ruky
5t892.25	Res roz gang nad 15 mm na sv, šľ, f a b v ob hr st a chrbta
5t892.26	Res roz gang nad 15 mm na sv, šľ, f a b v ob brušnej steny
5t892.27	Res roz gang nad 15 mm na sv, šľ, f a b v ing, gen a glut ob
5t892.28	Res roz gang nad 15 mm na sv, šľ, f a b v ob stehna a kolena
5t892.29	Res roz gang nad 15 mm na sv, šľ, f a b v ob predkolenia
5t892.2a	Res roz gang nad 15 mm na sv, šľ, f a b v ob nohy
5t892.2x	Res roz gang nad 15 mm na sv, šľ, f a b, ostatné
5t892.30	Res rec gang na sv, šľ, fas a burz v ob hlavy a krku
5t892.31	Res rec gang na sv, šľ, fas a burz v ob ramena a axily
5t892.32	Res rec gang na sv, šľ, fas a burz v ob ramena a lakťa
5t892.33	Res rec gang na sv, šľ, fas a burz v ob predlaktia
5t892.34	Res rec gang na sv, šľ, fas a burz v ob ruky
5t892.35	Res rec gang na sv, šľ, fas a burz v ob hr steny a chrbta
5t892.36	Res rec gang na sv, šľ, fas a burz v ob brušnej steny
5t892.37	Res rec gang na sv, šľ, fas a burz v ing, gen a glu ob
5t892.38	Res rec gang na sv, šľ, fas a burz v ob stehna a kolena
5t892.39	Res rec gang na sv, šľ, fas a burz v ob predkolenia
5t892.3a	Res rec gang na sv, šľ, fas a burz v ob nohy
5t892.3x	Res rec gang na sv, šľ, fas a burz, ostatné
5t893.0↔	Perkut.deštrukcia mäkk.č.pomoc.termoabl:hlava,krk
5t893.1↔	Perkut.deštrukcia mäkk.č.pomoc.termoabl:rameno,axila
5t893.2↔	Perkut.deštrukcia mäkk.č.pomoc.termoabl:ram,lakeť
5t893.3↔	Perkut.deštrukcia mäkk.č.pomoc.termoabl:predlaktie
5t893.4↔	Perkut.deštrukcia mäkk.č.pomoc.termoabl:hr.sten,chrb.
5t893.5↔	Perkut.deštrukcia mäkk.č.pomoc.termoabl:br.stena
5t893.6↔	Perkut.deštrukcia mäkk.č.pomoc.termoabl:ing,gen,gl.obl.
5t893.7↔	Perkut.deštrukcia mäkk.č.pomoc.termoabl:steh,kol.
5t893.8↔	Perkut.deštrukcia mäkk.č.pomoc.termoabl:predk.
5t893.9↔	Perkut.deštrukcia mäkkých častí pom.termoabl:noha
5t893.x	Perkutánna deštrukcia mäkk.č.pomoc.termoabl:ost.
5t89x.0↔	Ostatné iné OP na sval,šľachách,fasciách,burz:hlava,krk
5t89x.1↔	Ostatné iné OP na sval,šľachách,fasciách,burz:rameno,axila
5t89x.2↔	Ostatné iné OP na sval,šľachách,fasciách,burz:ram,lakeť
5t89x.3↔	Ostatné iné OP na sval,šľachách,fasciách,burz:predlakt
5t89x.4	Ost. iné OP na sval,šľachách,fasciách,burz:hr.sten,chrb.
5t89x.5	Ostatné iné OP na sval,šľachách,fasciách,burz:bruš.stena
5t89x.6	Ost. iné OP na sval,šľachách,fasciách,burz:ing,ge,gl.obl.
5t89x.7↔	Ostatné iné OP na sval,šľachách,fasciách,burz:steh,kol.
5t89x.8↔	Ostatné iné OP na sval,šľachách,fasciách,burz:predkolenie
5t89x.9↔	Ostatné iné OP na sval,šľachách,fasciách,burz:noha
5t89x.x	Ostatné iné OP na sval,šľachách,fasciách,burz:ostatné
5t994.2↔	Viaczákr.OP stredu ruky,prst v 1sed:2lúč.str.ruky/2lúč.prst.ru
5t994.3↔	Viaczákr.OP stredu ruky,prst v 1sed:3lúč.str.ruky/3lúč.prst.ru
5t994.4↔	Viaczákr.OP str.ruky,prst v 1sed:4lúč.str.ruky/4lúč.prst.ru.
5t994.5↔	Viaczákr.OP str.ruky,prst v 1sed:5lúč.stredu r./5lúč.prst ru.
5t994.6↔	Viacz.OP str.ruky a prst v 1sedení:6 a viac lúč.str.r./ lúč.prst.r.
5u110.0↔	Excízia ihlou označenej lézie prsníka:1lézia
5u110.1↔	Excízia ihlou označenej lézie prsníka:viacpočet.lézia
5u111.1	Excízia nádoru prsníka
5u112↔	Lumpektómia
5u113↔	Kvadrantektómia
5u114↔	Mikroduktektómia prsníka
5u191↔	Radikálna exstirpácia hemangiómu prsníka
5u210.1↔	Korekcia asymetrie prsníka vložením implantátu
5u210.2↔	Korekcia asymetrie prsníka vložením implantát-expandéru

5u216.1↔	Zväčšenie prsníka vložením implantátu
5u222.0↔	Revíz.periprotet.kaps.prsníka pre kontraktúru s kapsulotóm
5u222.1↔	Rev.periprot.kaps.prsn.pre kontr.s parc.kapsulektómiou
5v130.0	Lok.OP odstr.chor.tk.na kož.a podk.bez prim.uz.rany:pery
5v131.0	Lok.OP odstr.chor.tk.na kož.a podk.s prim.uz.rany:pery
5v140.0	Radik.a rozs.odstr.ch.tk.na k.a podk.bez prim.uz.rany:pery
5v142.0	Radikál.a rozs.odst.chor.tk.na k.a podkož.s prim.uzav.ran:pery
5v146.0	Radikál.a rozsiahle odstr.ch.tk.potných žliaz:pery
5v191	Excízia (operačné odstránenie) sinus pilonidalis
5v192	Plastická rekonštrukcia sinus pilonidalis
5v193	Operačné odstránenie sinus pilonidalis, ostatné
5v270.0	Korekcia jazvy po kož.plastike:pery
5v270.4	Korekcia jazvy po kož.plastike:ost.časti hlavy
5v270.5	Korekcia jazvy po kož.plastike:krk
5v270.6↔	Korekcia jazvy po kož.plastike:rameno,axila
5v270.7↔	Korekcia jazvy po kož.plastike:rameno,lakeť
5v270.8↔	Korekcia jazvy po kož.plastike:predlaktie
5v270.9↔	Korekcia jazvy po kož.plastike:ruka
5v270.a	Korekcia jazvy po kož.plastike:hrud.st.a chrbát
5v270.b	Korekcia jazvy po kož.plastike:bruš.obl.
5v270.c	Korekcia jazvy po kož.plastike:inguin.,genit.obl.
5v270.d	Korekcia jazvy po kož.plastike:gluteál.obl.
5v270.e↔	Korekcia jazvy po kož.plastike:stehno,koleno
5v270.f↔	Korekcia jazvy po kož.plastike:predkolenie
5v270.g↔	Korekcia jazvy po kož.plastike:noha
5v270.x	Korekcia jazvy po kožnej plastike:ostatné
5v271	Korekcia hypertrofickej jazvy dermabráziou
5v27x.x	Revízia kožnej plastiky:ostatné
5v400.0	Redukč.tkan.plastika na koži a podkož:pery
5v400.4	Redukč.tkan.plastika na koži a podkož:ost.č.hlavy
5v400.5	Redukč.tkaniv.plastika na koži a podkož:krk
5v400.6↔	Redukč.tkan.plastika na koži a podkoží:rameno,axila
5v400.7↔	Redukč.tkan.plastika na koži a podkoží:ram,lakeť
5v400.8↔	Redukč.tkan.plastika na koži a podkož:predlaktie
5v400.9↔	Redukč.tkanivová plastika na koži a podkoží:ruka
5v400.a	Redukč.tkan.plastika na koži a podkož:hrud.st,chrbát
5v400.b	Redukč.tkan.plastika na koži a podkož:bruš.obl
5v400.c	Redukč.tkan.plastika na koži a podkož:inguin,genit.o
5v400.d	Redukč.tkan.plastika na koži a podkoží:gluteál.obl.
5v400.e↔	Redukč.tkan.plastika na koži a podkož:stehno,koleno
5v400.f↔	Redukč.tkan.plastika na koži a podkoží:predkol
5v400.g↔	Redukč.tkanivová plastika na koži a podkož:noha/chod/
5v400.x	Redukčná tkaniv.plastika na koži a podkoží:ostat.
5v401.0	Liposukcia v oblasti pery
5v401.4	Liposukcia ostatných častí hlavy
5v401.5	Liposukcia v oblasti krku
5v401.6↔	Liposukcia v oblasti ramena a axily
5v401.7↔	Liposukcia v oblasti ramena a lakťa
5v401.8↔	Liposukcia v oblasti predlaktia
5v401.9↔	Liposukcia v oblasti ruky
5v401.a	Liposukcia v oblasti hrudnej steny a chrbta
5v401.b	Liposukcia v brušnej oblasti
5v401.c	Liposukcia v inguinálnej a genitálnej oblasti
5v401.d	Liposukcia v gluteálnej oblasti
5v401.e↔	Liposukcia v oblasti stehna a kolena
5v401.f↔	Liposukcia v oblasti predkolenia
5v401.g↔	Liposukcia v oblasti nohy (chodidlo)
5v401.n	Liposukcia prsníkov
5v401.x	Liposukcia, ostatné
5v402.0	Odstránenie tukového tkaniva v oblasti pery
5v402.4	Odstránenie tukového tkaniva ostatných častí hlavy
5v402.5	Odstránenie tukového tkaniva v oblasti krku
5v402.6↔	Odstránenie tukového tkaniva v oblasti ramena a axily
5v402.7↔	Odstránenie tukového tkaniva v oblasti ramena a lakťa
5v402.8↔	Odstránenie tukového tkaniva v oblasti predlaktia
5v402.9↔	Odstránenie tukového tkaniva v oblasti ruky
5v402.a	Odstránenie tukového tkaniva v oblasti hrud.steny a chrbta
5v402.b	Odstránenie tukového tkaniva v brušnej oblasti
5v402.c	Odstránenie tukového tkaniva v inguinál,genitál.obl.
5v402.d	Odstránenie tukového tkaniva v gluteálnej oblasti
5v402.e↔	Odstránenie tukového tkaniva v oblasti stehna a kolena
5v402.f↔	Odstránenie tukového tkaniva v oblasti predkolenia
5v402.g↔	Odstránenie tukového tkaniva v oblasti nohy (chodidlo)
5v402.x	Odstránenie tukového tkaniva, ostatné
5v403	Axilárna odsávacia kyretáž potných žliaz
5v40x.x	Redukcia tkaniva na koži a podkoží:ostatné
5v426.0	Dermabrázia veľkej povrch.plochy kož.vrstvy:pery
5v426.4	Dermabrázia veľkej povrch.plochy kož.vrstvy:ostat.č.hlavy
5v426.5	Dermabrázia veľkej povrch.plochy kož.vrstvy:krk
5v426.6↔	Dermabrázia veľkej povrch.plochy kož.vrstvy:rameno,axila
5v426.7↔	Dermabrázia veľkej povrch.plochy kož.vrstvy:ram.a lakeť
5v426.8↔	Dermabrázia veľkej povrch.plochy kož.vrstvy:predlaktie
5v426.9↔	Dermabrázia veľkej povrch.plochy kož.vrstvy:ruka
5v426.a	Dermabrázia veľkej povrch.plochy kož.vrstvy:hrud.st.a chrbát
5v426.b	Dermabrázia veľkej povrch.plochy kož.vrstvy:bruš.obl
5v426.c	Dermabrázia veľkej plochy kož.vrstvy:inguin.,genitál.o
5v426.d	Dermabrázia veľkej povrch.plochy kož.vrstvy:glut.obl
5v426.e↔	Dermabrázia veľkej povrch.plochy kož.vrstvy:stehno a koleno
5v426.f↔	Dermabrázia veľkej povrch.plochy kož.vrstvy:predkolenie
5v426.g↔	Dermabrázia veľkej povrch.plochy kož.vrstvy:noha(chodidlo)
5v426.x	Dermabrázia veľkej povrch.plochy kož.vrstvy:ostat.
5v427.0	Zbrúsenie veľkej pl.povrch.kož.vrstvy:pery
5v427.4	Zbrúsenie veľkej pl.povrch.kož.vrstvy:ost.č.hlavy
5v427.5	Zbrúsenie veľkej plochy povrch.kož.vrstvy:krk
5v427.6↔	Zbrúsenie veľ.pl.povrch.kož.vrstvy:rameno,axila
5v427.7↔	Zbrúsenie veľkej pl.povrch.kož.vrstvy:ram,lakeť
5v427.8↔	Zbrúsenie veľkej pl.povrch.kož.vrstvy:predlaktie
5v427.9↔	Zbrúsenie veľkej plochy povrch.kož.vrstvy:ruka
5v427.a	Zbrúsenie veľkej plochy povrch.kož.vrstvy:hrud.stena,chrbát
5v427.b	Zbrúsenie veľkej plochy povrch.kož.vrstvy:brucho
5v427.c	Zbrúsenie veľkej plochy povrch.kož.vrstvy:inguin,genitál.o
5v427.d	Zbrúsenie veľkej plochy povrch.kož.vrstvy:gluteál.o.
5v427.e↔	Zbrúsenie veľkej plochy povrch.kož.vrstvy:stehno,kol
5v427.f↔	Zbrúsenie veľkej plochy povrch.kož.vrstvy:predkol
5v427.g↔	Zbrúsenie veľkej plochy povrch.kož.vrstvy:noha(chodidlo)
5v427.x	Zbrúsenie veľkej plochy povrch.kož.vrstvy:ostatné
5v428.0	Exkochleácia veľkej plochy povr.kož.vrst:pery
5v428.4	Exkochleácia veľkej plochy povr.kož.vrst:ost.č.hlavy
5v428.5	Exkochleácia veľkej plochy povr.kož.vrst:krk
5v428.6↔	Exkochle.veľkej plochy povr.kož.vrst:rameno,axila
5v428.7↔	Exkochle.veľkej plochy povr.kož.vrst:rameno a lakeť
5v428.8↔	Exkochleácia veľkej plochy povr.kož.vrst:predlaktie
5v428.9↔	Exkochleácia veľkej plochy povr.kož.vrst:ruka
5v428.a	Exkochleácia veľkej plochy povr.kož.vrst:hrud.st.,chrbát
5v428.b	Exkochleácia veľkej plochy povr.kož.vrst:brušná obl.
5v428.c	Exkochleácia veľkej plochy povr.kož.vrst:inguin.,genitál.o
5v428.d	Exkochleácia veľkej plochy povr.kož.vrst:gluteál.obl.
5v428.e↔	Exkochleácia veľkej plochy povr.kož.vrst:stehno,koleno
5v428.f↔	Exkochleácia veľkej plochy povr.kož.vrstoch:predkolenie
5v428.g↔	Exkochleácia veľkej plochy povr.kož.vrst:noha(chodidlo)
5v428.x	Exkochleácia veľkej plochy povr.kož.vrstvy:ostatné
5v42a.0	Th laserom veľkej plochy povrch.kož.vrstvy:pery
5v42a.4	Th laserom veľkej plochy povrch.kož.vrstvy:ost.č.hlavy
5v42a.5	Th laserom veľkej plochy povrch.kož.vrstvy:krk
5v42a.6↔	Th laserom veľkej plochy povrch.kož.vrstvy:rameno,axila
5v42a.7↔	Th laserom veľkej plochy povrch.kož.vrstvy:ram,lakeť
5v42a.8↔	Th laserom veľkej plochy povrch.kož.vrstvy:predlaktie
5v42a.9↔	Liečba laserom veľkej plochy povrch.kož.vrstvy:ruka
5v42a.a	Th laserom veľkej plochy povrch.kož.vrstvy:hrud.st,chrbát
5v42a.b	Th laserom veľkej plochy povrch.kož.vrstvy:bruš.obl
5v42a.c	Th laserom veľkej plochy povrch.kož.vrstvy:inguin,genit.o
5v42a.d	Th laserom veľkej plochy povrch.kož.vrstvy:glut.obl.
5v42a.e↔	Th laserom veľkej plochy povrch.kož.vrstvy:stehno,koleno
5v42a.f↔	Th laserom veľkej plochy povrch.kož.vrstvy:predkol.
5v42a.g↔	Th laserom veľkej plochy povrch.kož.vrstvy:noha(chodidlo)
5v42a.x	Liečba laserom veľ.plochy povrch.kožnej vrstvy:ostat.
5v42b.0	Holenie[shaving]veľkej plochy povrch.kož.vrstvy:pery
5v42b.4	Holenie[shaving]veľkej plochy povrch.kož.vrstvy:ost.č.hlavy
5v42b.5	Holenie[shaving]veľ.plochy povrch.kož.vrstvy:krk
5v42b.6↔	Holenie[shaving]veľkej plochy povrch.kož.vrstvy:rameno,axila

5v42b.7↔	Holenie[shaving]veľkej plochy povrch.kož.vrstvy:ram,lakeť
5v42b.8↔	Holenie[shaving]veľkej plochy povrch.kož.vrstvy:predlaktie
5v42b.9↔	Holenie[shaving],veľkej plochy povrch.kož.vrstvy:ruka
5v42b.a	Holenie[shaving]veľkej plochy povrch.kož.vrstvy:hrud.st,chrb.
5v42b.b	Holenie[shaving]veľkej plochy povrch.kož.vrstvy:bruš.obl.
5v42b.c	Holenie[shaving]veľkej plochy povrch.kož.vrstvy:ingu,genit.o
5v42b.d	Holenie[shaving]veľkej plochy povrch.kož.vrstvy:glut.obl.
5v42b.e↔	Holenie[shaving]veľkej plochy povrch.kož.vrstvy:stehno,kol
5v42b.f↔	Holenie[shaving]veľkej plochy povrch.kož.vrstvy:predkol.
5v42b.x	Holenie[shaving]veľkej pl.povrch.kož.vrstvy:ostat.
5v444.0	Elektrokaustika chor.tk.kože a podkož,veľkopl:pery
5v444.4	Elektrokaustika chor.tk.kože a podkož,veľkopl:ost.č.hlavy
5v444.5	Elektrokaustika chor.tk.kože a podkož,veľkopl:krk
5v444.6↔	Elektrokaustika chor.tk.kože a podkož,veľkopl:rameno,axila
5v444.7↔	Elektrokaustika chor.tk.kože a podkož,veľkopl:ram.a lakeť
5v444.8↔	Elektrokaustika chor.tk.kože a podkož,veľkopl:predlaktie
5v444.9↔	Elektrokaustika chor.tk.kože a podkož,veľkopl:ruka
5v444.a	Elektrokaust.ch.tk.k.a podkož,veľkopl:hrud.st,chrbát
5v444.b	Elektrokaustika chor.tk.kože a podkož,veľkopl:bruš.obl
5v444.c	Elektrokausti.ch.tk.kože a podkož,veľkopl:inguin,genitál.o
5v444.d	Elektrokaustika chor.tk.kože a podkož,veľkopl:glut.obl
5v444.e↔	Elektrokaustika ch.tk.kože a podkož,veľkopl:steh.a koleno
5v444.f↔	Elektrokaustika chor.tk.kože a podkož,veľkopl:predkol.
5v444.g↔	Elektrokaustika chor.tk.kože a podk,veľkopl:noha(chod)
5v444.x	Elektrokaustika chor.tk.kože a podkož,veľkopl:ostat.
5v445.0	Laser.Th chor.tk.kože a podkož,veľkoploš:pery
5v445.4	Laser.Th chor.tk.kože a podkož,veľkoploš:ostat.č.hlavy
5v445.5	Laser.Th chor.tk.kože a podkožia,veľkoploš:krk
5v445.6↔	Laser.Th chor.tk.kože a podkož,veľkoploš:rameno,axila
5v445.7↔	Laser.Th chor.tk.kože a podkož,veľkoploš:ram.a lakeť
5v445.8↔	Laser.Th chor.tk.kože a podkož,veľkoploš:predlakt.
5v445.9↔	Laser.liečba chor.tk.kože a podkož,veľkoploš:ruka
5v445.a	Laser.Th chor.tk.kože a podkož,veľkoploš:hrud.st.,chrb.
5v445.b	Laser.Th chor.tk.kože a podkož,veľkoploš:bruš.obl
5v445.c	Laser.Th chor.tk.kože a podkož,veľkopl:inguin,genitál.o
5v445.d	Laser.Th chor.tk.kože a podkož,veľkoploš:glut.obl
5v445.e↔	Laser.Th chor.tk.kože a podkož,veľkoploš:stehno,koleno
5v445.f↔	Laser.Th chor.tk.kože a podkož,veľkoploš:predkolenie
5v445.g↔	Laser.Th chor.tk.kože a podkož,veľkoploš:noha(chod)
5v445.x	Laser.liečba chor.tk.kože a podkožia,veľkoploš:ostat.
5v446.0	Kryochir.chor.tk.kože a podkož,veľkoploš:pery
5v446.4	Kryochir.ch.tk.kože a podkož,veľkoploš:ost.č.hlavy
5v446.5	Kryochir.chor.tk.kože a podkož,veľkoploš:krk
5v446.6↔	Kryochir.chor.tk.kože a podkož,veľkoploš:rameno,axila
5v446.7↔	Kryochir.chor.tk.kože a podkož,veľkoploš:ram.a lakeť
5v446.8↔	Kryochir.chor.tk.kože a podkož,veľkoploš:predlakt.
5v446.9↔	Kryochir.chor.tk.kože a podkož,veľkoploš:ruka
5v446.a	Kryochir.ch.tk.kože a podkož,veľkoploš:hrud.st.,chrbát
5v446.b	Kryochir.chor.tk.kože a podkož,veľkoploš:bruš.obl.
5v446.c	Kryochir.ch.tk.kože a podkož,veľkoploš:inguin.,genitál.o
5v446.d	Kryochir.chor.tk.kože a podkož,veľkoploš:glut.obl
5v446.e↔	Kryochir.chor.tk.kože a podkož,veľkoploš:stehno,koleno
5v446.f↔	Kryochir.chor.tk.kože a podkož,veľkoploš:predkolenie
5v446.g↔	Kryochir.chor.tk.kože a podkož,veľkoploš:noha(chod)
5v446.x	Kryochirurgia chor.tk.kože a podkož,veľkoploš:ostat.
5v447.0	Infračerv.koagul.chor.tk.kože a podkož,veľkopl:pery
5v447.4	Infračerv.koagul.chor.tk.kože a podkož,veľkopl:ost.č.hlavy
5v447.5	Infračerv.koagul.chor.tk.kože a podkož,veľkopl:krk
5v447.6↔	Infračerv.koagul.chor.tk.kože a podkož,veľkopl:rameno,axila
5v447.7↔	Infračerv.koagul.chor.tk.kože a podkož,veľkopl:ram.a lakeť
5v447.8↔	Infračerv.koagul.chor.tk.kože a podkož,veľkopl:predlaktie
5v447.9↔	Infračerv.koagul.chor.tk.kože a podkož,veľkopl:ruka
5v447.a	Infrač.koagul.ch.tk.kože a podkož,veľkopl:hr.st,chrbát
5v447.b	Infračerv.koagul.chor.tk.kože a podkož,veľkopl:bruš.obl
5v447.c	Infračerv.koagul.ch.tk.kože a podkož,veľkopl:ingv,genitál.o
5v447.d	Infračerv.koagul.chor.tk.kože a podkož,veľkopl:gluteál.o.
5v447.e↔	Infrač.koagul.ch.tk.kože a podkož,veľkopl:stehno,koleno
5v447.f↔	Infračerv.koagul.chor.tk.kože a podkož,veľkopl:predkol.
5v447.g↔	Infračerv.koagul.chor.tk.kože a podkož,veľkopl:noha(chod)
5v447.x	Infračerv.koagul.chor.tk.kože a podkož,veľkopl:ostat.
5v553.1	Voľ.tx.kože a lal.plast.kože a podk.príjemca,kompozit.štep:nos
5v557.1	Voľ.tx.kože a lal.plast.kože a podk.príjemca,mgft-Meek:nos
5v558.1	Voľ.tx.k.a l.pl.k-podk.príj,perm.náhr.kult.keratinoc.mplš:nos
5v559.1	Voľ.tx.kože a l.pl.k-podk.príj,perm.náh.kul.keratinoc.vplš:nos
5v55a.1	Voľ.tx.kože a lal.pl.k-podk.príjem,suspenz.epit.b.beds-kit:nos
5v55b.1	Voľ.tx.kože a l.pl.k-podk.príj,sus.epit.b.lab-tech rýchl.príp:nos
5v55c.1	Voľ.tx.k.a l.pl.k-podk.príj,perm.náhr.mat.nahradz.k.mplš:nos
5v55d.1	Voľ.tx.k.a lal.plast.k-podk.príj,perm.náhr.mat.nh.kožu vplš:nos
5v580.3↔	Prim.sutúra rany kože (pop/polep) s použ.nite:oč.viečko
5v581.3↔	Prim.sutúra rany kože (pp/pl) s použ.svorky:oč.viečko
5v582.3↔	Prim.sutúra rany kože (pp/pl)-zlepením:oč.viečko
5v611.10	Odber tuk.b.excíziou,malý objem (<100ml-mikrograft)
5v611.11	Odber tuk.b.excíziou,veľký objem (>100ml-makrograft)
5v611.20	Odber tuk.b.liposukčným prístrojom,m.o.(<100ml-mikrograft)
5v611.21	Odber tuk.b.liposukčným prístrojom,v.o.(>100ml-makrograft)
5v611.30	Odber tuk.b.striekačkou,malý objem (<100ml-mikrograft)
5v611.31	Odber tuk.b.striekačkou,veľký objem (>100ml-makrograft)
5v611.x0	Odber tuk.b.(štepov)ostat.,malý objem (<100ml-mikrograft)
5v611.x1	Odber tuk.b.(štepov)ostat.,veľký objem (>100ml-makrograft)
8f300.6↔	Perkután.terapeut.punkcia a aspirácia zadnej komory oka

Výkon 901-3

8m110	RTG terapia
8m131.0	Ožarovanie kobaltom:do 2 samostatných polí
8m131.1	Ožarovanie kobaltom:3-4 samostatné polia
8m131.2	Ožarovanie kobaltom:viac ako 4 samostatných polí
8m131.4	Ožarovanie kobaltom s 3D plánovaním
8m132.00	Ož.urý.do 6 MeV,fot./rých.e.,do 2 sam.ož.polí,bez obr.verif.nas
8m132.01	Oža.urý.do 6 MeV,fot./rých.e.do 2 sam.ož.polí,s obr.ver.nas.vr
8m132.10	Ožar.urý.do 6 MeV,fot./rých.el.,>2 sam.ož.polia,bez obr.ver.n.
8m132.11	Ožar.urý.do 6 MeV,fot./rých.e.,>2 sam.ož.polia,s obr.verif.nast
8m133.00	Ožar.urý.>6 MeV,fot./rých.el.,do 2 sam.ož.polí,bez obr.ver.nast
8m133.01	Ožar.urý.>6 MeV,fotóny/rých.e.,do 2 sa.ožar.polí,s obr.ver.nast
8m133.10	Ožar.urý.>6 MeV,fot./rých.e.,>2 sa.oža.polia,bez obraz.ver.nast
8m133.11	Ožar.urý.>6 MeV,fotón/rýchl.e.,>2 sam.ož.polia,s obr.verif.nast
8m134.0	Ožarovanie urýchľovačom [IMRT/VMAT]
8m134.1	Ožarovanie urýchľovač. [IMRT/VMAT]so sledovaním dých.cyklu
8m13x	Iná vysokovoltová terapia žiarením
8m140.1	Jednorázové stereotaktické ožarovanie cerebrálne
8m140.2	Jednorázové stereotaktické ožarovanie extracerebrálne
8m141.1	Frakcionované stereotaktické ožarovanie cerebrálne
8m141.2	Frakcionované stereotaktické ožarovanie extracerebrálne
8m143	Ožarovanie Gama-nožom
8m144	Polotelové ožarovanie
8m145.0	Celotelové ožiarenie:celková dávka žiarenia do 4 Gy
8m145.1	Celotelové ožiarenie:celková dávka žiarenia od 4 do 10 Gy
8m145.2	Celotelové ožiarenie:celková dávka žiarenia 10 a viac Gy
8m146	Celokožné ožiarenie
8m147	Intraoperačné ožarovanie
8m148	Veľkoobjemové ožarovanie
8m14x	Iné vysokovoltové ožiarovanie
8m150.00	Protón.th.do 2 samost.ožar.polí bez obraz.verifikácie
8m150.01	Protón.th.do 2 samost.ožar.polí s obraz.verifikáciou
8m150.10	Protón.th.viac ako 2 samost.ožar.polia bez obraz.verifikácie
8m150.11	Protón.terapia > 2 samost.ožar.polia s obraz.verifikáciou
8m151	Terapia ožarovaním uhlíkovými iónmi
8m152	Terapia ožarovaním inými ťažkými iónmi
8m161.0	Intrakavitárna intrauterinna brachyterapia
8m161.1	Intrakavitárna intravaginálna brachyterapia
8m161.2	Intrakavitárna kombinovaná brachyterapia
8m161.x	Intrakavit.iná brachyter.,okrem intraut.a intravagin.brachyt.
8m162	Intraluminálna brachyterapia
8m163.0	Povrch.brachyterapia s využ.štand.aplikátorov
8m163.1	Povrchová brachyter.s využ.individuál.zhotov.aplikátorov
8m164.1	Perkutánna translúmenová koronárna brachyterapia
8m164.2	Intravaskulárna brachyterapia v iných perférnych cievach

8m165.01	Interstic.brachyter:1 rovinná impl:nízky dávkový príkon [LDR]
8m165.02	Interstic.brachyt:1 rovinná impl:pulzný dávkový príkon [PDR]
8m165.03	Interstic.brachyt:1 rovinná impl:vysoký dávkový príkon [HDR]
8m165.0x	Interstic.brachyterapia:1 rovinná implantácia:iné
8m165.11	Interstic.brachyt:viacrovinná impl:nízky dávk.príkon[LDR]
8m165.12	Interstic.brachyt:viacrovinná impl:pulzný dávk.príkon[PDR]
8m165.13	Interstic.brachyt:viacrovinná impl:vysoký dávk.príkon[HDR]
8m165.1x	Intersticiál.brachyterapia:viacrovinná implantácia,iné
8m165.21	Interstic.brachyt.s perman.impl.rádioakt.zŕn:do 10 zŕn
8m165.22	Interstic.brachyt.s perman.impl.rádioakt.zŕn:viac ako 10 zŕn
8m166	Brachyterapia špeciál.aplikátormi
8m167	Odstr.uzavretých žiaričov/neaktív.aplikátorov v anestézii
8m16x	Iná brachyterapia uzavretými žiaričmi
8m170.0	Zhotov.a aplikácia povrch.rádioakt.muláže:povrch.žiariče
8m170.1	Zhotov.a apl.povrch.rádioa.muláže:žiar.aplik.nie na povrchu
8m170.2	Zhotovenie a aplikácia povrch.rádioakt.muláže:žiariče v oku
8m170.x	Zhotovenie a aplikácia povrch.rádioakt.muláže:iné
8m171.1	Fixácia jednoduchá
8m171.2	Fixácia stredne náročná
8m171.3	Fixácia komplexná
8m171.4	Nasadenie stereotaktického rámu
8m171.x	Konštrukcia a nastavenie fixačných a lieč. pomôcok:ostatné
8m172.0	1-rázové liečebné pomôcky
8m172.10	1-razové lieč.pomôcky:kontr.markery pre verifik.cieľ.obj.<3ks
8m172.11	1-razové lieč.pomô:kontrast.markery pre verifik.cieľ.obj.>3ks
8m172.20	Jednorazové liečebné pomôcky:plastikové katétre do 10ks
8m172.21	Jednorazové liečebné pomôcky:plastikové katétre nad 10ks
8m172.3	1-raz.lieč.pom:plast.ihly pre Fletcher aplik.pre uterovag.apl
8m180.0	Simulácia ožar.pre exter.rádioterapiu pom.RTG simulátora
8m180.1	Simulácia ožar.pre exter.rádioterapiu pomocou CT simulátora
8m180.x	Simulácia ožarovania pre externú rádioterapiu: iná
8m181.0	Simulácia ožarovania pre brachyterapiu pom.RTG simulátora
8m181.1	Simulácia ožar.pre brachyterapiu pomocou CT simulátora
8m181.x	Simulácia ožarovania pre brachyterapiu:ostatné
8m183.1	Plánovanie ožarov.pre 3D-konformnú rádioterapiu(3D-CRT)
8m183.2	Plánovanie ožarovania pre intenzitou modulovanú RAT
8m183.3	Plánovanie ožarovanie s fúziou CT,MR resp.PET zobrazenia
8m183.4	Plánovanie ožarovania pre 2D brachyterapiu(RTG snímky)
8m183.5	Plánovanie ožarovania pre 3D brachyterapiu(CT,MR,USG)
8m183.x	Plánovanie ožarovania,ostatné
8m400.0	Lieč.rádioak.jódom do 1,0 Gbq 131I:b.pod.rekomb.thyreotrop
8m400.1	Lieč.rádioak.jódom do 1,0 Gbq 131I:s pod.rekomb.thyreotrop
8m401.0	Lieč.rád.jód.od1,0 GBq do5 GBq 131I:b.p.rekombi.thyreotrop
8m401.1	Lieč.rád.jód.od1,0 GBq do5 GBq 131I:s pod.rekombi.thyreotr
8m402.0	Lieč.rádioak.jód.nad 5 GBq 131I:bez pod.rekombin.thyreotrop
8m402.1	Lieč.rádioak.jódom nad 5 GBq 131I:s pod.rekom.thyreotrop
8m403	Liečba hyperfunkcie štít.žľ.rádiofarmakom frakcion.
8m404.0	Pod rádioa jódu diag hosp do 1,0 Gbq 131I bez pod rek thy
8m404.1	Pod rádioa jódu diag hosp do 1,0 Gbq 131I s pod rek thy
8m411	Rádionuklidová liečba polycytémie vera
8m412	Liečba nádorov značkovanými monoklonálnymi protilátkami
8m414.1	Rádionuklidová synoviortéza:jedna aplikácia rádiofarmaka
8m414.2	Rádionuklidová synoviortéza:viac aplikácií rádiofarmaka
8m415	Liečba nádorov pečene rádionuklidmi
8m416.01	Selektív.liečba intravaskul.rádionuklid[SIRT]:90-ytrium
8m416.02	Selektív.liečba intravaskul.rádionuklid[SIRT]:188-rénium
8m416.1	Rádionukl.liečba kost.metastáz s rádiofarm.obsah.223Ra
8m416.2	Rádionukl.liečba kost.metastáz s rádiofarm.obsah.153Sm
8m416.3	Rádionukl.liečba kost.metastáz s rádiofarm.obsah.89Sr
8m416.x	Rádionuklidová liečba kostných metastáz:iná
8m417	Liečba metajodobenzylguanidínom značeným 131-I
8m418.0	Liečba somatostatínovým analógom značeným 90-Y
8m418.1	Liečba somatostatínovým analógom značeným 177-Lu
8m418.2	Th.otv.rá:i.v.lieč.rá-akt.subs.zamer.rcpt:radrcp.DOTA-konj.an.s
8m418.30	Liečba 177Lu- PSMA [Lutecium]
8m418.31	Liečba 225Ac- PSMA [Actinium]
8m419	Intrakavitárna rádionuklidová liečba
8m41a	Intracerebrálna rádionuklidová liečba

Fkt 901

Výkon 901-4

8r872.1	Ter. aneu. aor.
8r8q0.0	PTI stentgr. do tor. ao.
8r8q0.1	PTI stentgr. do tor. ao. bran.
8r8q0.2	PTI stentgr. do tor. ao. 1 fen.
8r8q0.3	PTI stentgr. do tor. ao. 2 fen.
8r8q0.4	PTI stentgr. do tor. ao. 3 a viac fen.
8r8q0.5	PTI stentgr. do tor. ao. Chim. tech.
8r8q0.6	PTI stentgr. do tor. ao. Chim. tech. 2 a viac
8r8q0.7	PTI stentgr. do tor. ao., iné
8r8q1.0	PTI stentgr. do tor-ab. ao.
8r8q1.1	PTI stentgr. do tor-ab. ao. bran.
8r8q1.2	PTI stentgr. do tor-ab. ao. 1 fen.
8r8q1.3	PTI stentgr. do tor-ab. ao. 2 fen.
8r8q1.4	PTI stentgr. do tor-ab. ao. 3 fen.
8r8q1.5	PTI stentgr. do tor-ab. ao. 4 a viac fen.
8r8q1.6	PTI stentgr. do tor-ab. ao. Chim. tech.
8r8q1.7	PTI stentgr. do tor-ab. ao. Chim. tech. 2 a viac
8r8q1.8	PTI stentgr. do tor-ab. ao., iné
8r8q3.0	PTI stentgr. do ab. ao.
8r8q3.1	PTI stentgr. do ab. ao. bran.
8r8q3.2	PTI stentgr. do ab. ao. 1 fen.
8r8q3.3	PTI stentgr. do ab. ao. 2 fen.
8r8q3.4	PTI stentgr. do ab. ao. 3 fen.
8r8q3.5	PTI stentgr. do ab. ao. 4 a viac fen.
8r8q3.6	PTI stentgr. do ab. ao. Chim. tech.
8r8q3.7	PTI stentgr. do ab. ao. Chim. tech. 2 a viac
8r8q3.8	PTI stentgr. do ab. ao., iné

Výkon 901-5

13a10.0	Biopsia s incíz. mozgu s trepanáciou lebkových kostí
13a10.1	Biopsia s incíz.bazálnych ggl s trepanáciou lebkových kostí
13a10.2	Biopsia s incí.mozg.kmeňa s trepanáciou lebkových kostí
13a10.3	Biopsia s incí.mozočka s trepanáciou lebkových kostí
13a10.4	Biops.s incí.intrakran. č.,hlav.nerv. a gglí s trep.lebk.k.
13a10.5	Biops.s incí.intrakraniál.ciev s trepanáciou lebk.kostí
13a10.6	Biops.s incí.mozg.obalov s trepanáciou lebkových kostí
13a10.7	Biops.s incíziou klenby lebky s trepanáciou lebkových kostí
13a10.8	Biops.s incí.lebeč. bázy s trepanáciou lebkových kostí
13a10.9	Biops.s incí.tvár.časti lebky s trepanáciou lebkových kostí
13a11.0	Stereotaktická biopsia mozgu
13a11.1	Stereotaktická biopsia bazálnych ganglií
13a11.2	Stereotaktická biopsia mozgového kmeňa
13a11.3	Stereotaktická biopsia mozočka
13a11.4	Stereotakt.biopsia intrakraniál. častí, hlav.nervov a ganglií
13a11.5	Stereotaktická biopsia inkrakraniálnych ciev
13a11.6	Stereotaktická biopsia mozgových obalov
5a129.0	Evak.subdurál.akút.hematómu návrtom s ICP monitor.
5a129.1	Evak.subdurál.akút.hematómu návrtom bez ICP monitor.
5a12a.0	Evak.subdurál.subakút.hemat. návrtom s ICP monitor.
5a12a.1	Evak.subdurál.subakút.hemat.návrtom bez ICP monitor.
5a12b.0	Evak.subdurál.chron.hematómu návrtom s ICP monitor.
5a12b.1	Evak.subdurál.chron.hematómu návrtom bez ICP monitor.
5a12c.8	Evakuácia subdurálneho hematómu bez drenáže
5a12c.9	Evakuácia subdurálneho hematómu s drenážou
5a130	Dekompresia hlav.nervov v mastoidál.a tympan.úseku n.VII
5a131	Dekompresia hlav.nervov labyrintového úseku n VII.
5a196	Drenáž subdurálnej tekutiny
5a19a.7	Rekonštrukčné OP n.VII. intrakraniálne sutúrou
5a19a.b	Rekonštrukčné OP n. XI. intrakraniálne sutúrou
5a19a.c	Rekonštrukčné OP n. XII. Intrakraniálne sutúrou
5a19b.7	Rekonštrukčné OP n. VII. intrakraniál.štepom

5a19b.b	Rekonštrukčné OP n. XI. intrakraniál.štepom
5a19b.c	Rekonštrukčné OP n. XII. intrakraniál.štepom
5a19e	Disekcia n.VIII cez strednú jamu
5a19h	Perkut.výkon na Gasserskom gangliu alebo koreňoch n.V.
5a19o.1	Exstirpácia mozgovej cysty, mikroskopicky
5a19o.3	Exstirpácia mozgovej cysty, endoskopicky
5a19p.1	Fenestrácia mozgovej cysty, mikroskopicky
5a19p.3	Fenestrácia mozgovej cysty, endoskopicky
5a19r.1	Intrakraniálna drenáž mozgovej cysty, mikroskopicky
5a19r.3	Intrakraniálna drenáž mozgovej cysty, endoskopicky
5a200	Ventrikulárna punkcia s mer.intraventr.tlaku
5a20t	Výmena cerebrálneho katétra
5a20u	Výmena jednocestného likvorového ventilu
5a300	Perkutánna chordotómia a traktotómia
5a301	Trigeminová miechová traktotómia
5a302	Iné protibolestivé operačné výkony na mieche
5a304.0	Exstirpácia intramedulárneho nádoru miechy
5a304.1	Exstirpácia extradurálneho nádoru miechy
5a304.2	Exstirpácia subdurálnych lézií a nádorov miechy
5a304.3	Exstirpácia epidurálnych lézií a nádorov miechy
5a307	Dekompresia intramedulárneho nádoru miechy
5a308	Evakuácia spontánneho hematómu miechového kanála
5a309	Evakuácia epidurálneho hematómu miechového kanála
5a30a	Pred./zad.rizotóm.miech.koreň./drez miech.léz.pre bolesť
5a30b	Dorzálna rizotómia pre neurogénny močový mechúr
5a30c	Deliberácia miechy a miechových nervov
5a30d	Deliberácia miechy a miechových nervov endoskopicky
5a30e.4	Deliberácia pripútanej miechy exstirp.lipómu z mieš.kónusu
5a30e.5	Deliberácia pripútanej miechy uvoľnením jazvy jazvovit.tk.
5a30e.6	Deliberácia pripútanej miechy znesením kostného výrastku
5a30e.7	Deliberácia pripútanej miechy discíziou filum terminale
5a30f	Impl.liek.pumpy na intratekál.aplik.liečiva do miech.kanála
5a30g	Excízia A-V malformácie miechy
5a30h	Mikrochirurgická exstirpácia cievnej malformácie miechy
5a30j	Použ.stabilizač.osteosynt.mat.po plast.defektu neurál.rúry
5a30k	Syringomyélia s terminálnou ventrikulostómiou
5a30m	OP meningokély,meningomyelokély,lipomeningokély
5a30n	Uvoľnenie filum terminale
5a30o.9	Plastika otvoreného defektu proximálnej neurálnej rúry
5a30o.b	Plastika otvoreného defektu distálnej neurálnej rúry
5a30p.8	Plastika krytého defektu proximálnej neurálnej rúry
5a30p.a	Plastika krytého defektu distálnej neurálnej rúry
5a30r	Implantácia expanderu pred plastikou rozsiahleho defektu
5a310.10	Impl.liek.pumpy intrat/epidurál.pod.liek:l.pum.s konš.priet.
5a310.11	Impl.liek.pump.intratek/epidurál.pod.liek:progr.liek.pumpa
5a310.1x	Impl.liek.pumpy a intratek./epidurál.podávanie liek:ost.
5a310.2	Vytvorenie podkožného rezervoára
5a310.3	Revízia imp.intratekálneho a/epidurálneho katétra
5a310.4	Revízia.impl.liek.pumpy na intratek./epidurál.pod.liekov
5a310.5	Revízia implantovaného podkožného rezervoára
5a310.7	Odstránenie impl.liek.pumpy na intratek.,epidurál.pod.liekov
5a310.8	Odstránenie implantovaného podkožného rezervoára
5a311.00	Impl.1 dočas.stimul.epidurál.elektródy na testovanie
5a311.01	Impl.viac dočas.stimul.epidurál.elektród na testovanie
5a311.02	Impl./vým.1 perkut.epidurál.elektr.na trv.stimul.miechy
5a311.03	Impl./vým.viac perkut.epidur.elektr. na trv.stimul.miechy
5a311.04	Impl./vým.1 chir.epidurál.elektr.na trv.stimul.miechy
5a311.05	Impl./vým.viac chir.epidurál.elektr.na trv.stimul.miechy
5a311.06	Imp.multif.elek.do epid./subarachn.pr.perkut,pulz.rádiofr.oš.
5a311.1	Impl./vým.subarachn.elektr.na stimul.pred. koreňov miechy
5a311.20	Odstránenie 1 perkut.stimulač.epidurál.elektródy
5a311.21	Odstrán.viac perkut.stimul.epidurál.elektród
5a311.22	Odstrán.1 chir.stimul.epidurál.elektródy
5a311.23	Odstrán.viac chir.stimul.epidurál.elektród
5a311.24	Odstrán.1 stimul.subarachnoideál.elektródy
5a311.25	Odstrán.viac stimul.subarachnoideál.elektród
5a311.31	Revízia 1 perkut.stimul.epidurál.elektródy
5a311.32	Revízia viac perkut.stimul.epidurál.elektód
5a311.33	Revízia 1 chir.stimul.epidurál.elektródy
5a311.34	Revízia viac chir.stimul.epidurál.elektród
5a311.35	Revízia 1 stimul.subarachnoid.elektródy
5a311.36	Revízia viac stimul.subarachnoid.elektród
5a311.40	Impl./vým.neurost.epid.stim.mie:impl/vým.elek.,1-k.p.i.sy b.d
5a311.41	Imp./vým.neurost.epid.st.mie:impl./vým.elek.,viac-k p.i.sy b.d
5a311.42	Imp/vým.neurost.epid.st.mie:impl./vým.elek.,viac-k p.i.sy.dob
5a311.50	Vým.neurost.epid.st.mie.bez potr.výmeny elek.,1-k.p.i.sy b.d.
5a311.51	Vým.neurost.epid.st.mie.bez potr.vým.elektr,viac-k p.i.sy b.d
5a311.52	Vým.neuros.epid.st.mie.bez potr.vým.elek,viac-k p.i.sy.dob.
5a311.6	Impl./vým.neurost.stim.pred.kor.miechy s im/vým.subara.el.
5a311.7	Výmena neurost stim.pred.kor.miechy bez /vým.subarach.el.
5a311.8	Revíz.imp.neurost.epidurál.stim.mie.a stim.pred.koreň.mie
5a311.9	Odstr.imp.neurost.epid.st.mie.a stim.pred.kor.miechy
5a311.x	Iné operácie na mieche a miechových štruktúrach
5a902.11	Laminotómia krčnej chrbtice,1 segment
5a902.12	Laminotómia krčnej chrbtice,2 segmenty
5a902.13	Laminotómia krčnej chrbtice,viac ako 2 segmenty
5a902.21	Hemilaminektómia krčnej chrbtice,1 segment
5a902.22	Hemilaminektómia krčnej chrbtice,2 segmenty
5a902.23	Hemilaminektómia krčnej chrbtice,viac ako 2 segmenty
5a902.31	Laminektómia krčnej chrbtice,1 segment
5a902.32	Laminektómia krčnej chrbtice,2 segmenty
5a902.33	Laminektómia krčnej chrbtice,viac ako 2 segmenty
5a903.11	Laminotómia hrudnej chrbtice,1 segment
5a903.12	Laminotómia hrudnej chrbtice,2 segmenty
5a903.13	Laminotómia hrudnej chrbtice,viac ako 2 segmenty
5a903.21	Hemilaminektómia hrudnej chrbtice,1 segment
5a903.22	Hemilaminektómia hrudnej chrbtice,2 segmenty
5a903.23	Hemilaminektómia hrudnej chrbtice,viac ako 2 segmenty
5a903.31	Laminektómia hrudnej chrbtice,1 segment
5a903.32	Laminektómia hrudnej chrbtice,2 segmenty
5a903.33	Laminektómia hrudnej chrbtice,viac ako 2 segmenty
5a904.11	Laminotómia bedrovej chrbtice,1 segment
5a904.12	Laminotómia bedrovej chrbtice,2 segmenty
5a904.13	Laminotómia bedrovej chrbtice,viac ako 2 segmenty
5a904.21	Hemilaminektómia bedrovej chrbtice,1 segment
5a904.22	Hemilaminektómia bedrovej chrbtice,2 segmenty
5a904.23	Hemilaminektómia bedrovej chrbtice,viac ako 2 segmenty
5a904.31	Laminektómia bedrovej chrbtice,1 segment
5a904.32	Laminektómia bedrovej chrbtice,2 segmenty
5a904.33	Laminektómia bedrovej chrbtice,viac ako 2 segmenty
5a904.41	Flavektómia bedrovej chrbtice,1 segment
5a904.42	Flavektómia bedrovej chrbtice,2 segmenty
5a904.43	Flavektómia bedrovej chrbtice,viac ako 2 segmenty
5j549	Torakoplastika
5t380	Artrodéza sakroiliakálneho spojenia
5t600	Incízie pri chorob.zmen.kost.a kĺb.tk.chrb:debridem.
5t601	Incízie pri chorob.zmen.kost.a kĺb.tk.chrb:sekvester.
5t602	Incízie pri chorob.zmen.kost.a kĺb.tk.chrb:denerv.faciet
5t603	Incízie pri chorob.zmen.kost.a kĺb.tk.chrb:odstr.cudz.tel.
5t60x	Incízie pri chorob.zmen.kost.a kĺb.tk.chrb:ostatné
5t61a.1	Excízia z poškod.medzistavc.platničky(bez ďalších op.)
5t61a.2	Exc.z poškod.medzistavc.platn.,odstr.voľného sekvestra
5t61a.3	Exc.z poškod.medzistavc.plat. s radikulár.dekompresiou
5t61a.4	Exc.z poškod.extraforaminál.ulož.medzistavc.platničky
5t61b.1	Perkut.exc.z poškod.medzistavc.platničky bez esk
5t61b.2	Perkut.exc.z poškod.medzistavc.platničky s esk
5t61c.1	Reoperácia medzistavcovej platničky pri recidíve
5t61c.2	Reoperácia medzistavc.platn.s radikulolýzou pri recidíve
5t61c.3	Revíz.OP medzistavc.plat.pre poop.kompl.v rane(hem., inf)
5t61d	Perkutánna redukcia objemu platničky
5t61x	Ost.OP z poškodenej medzistavcovej platničky
5t620	Excízia spondylofytu (osteofytu)
5t621	Parciálna excízia tela stavca chrbtice
5t622	Totálna excízia tela stavca chrbtice
5t623	Resekcia Dens epistrophei pošk.kost.a kĺb.tkaniva chrbtice
5t624	Parciálna artrektómia
5t625	Totálna artrektómia
5t626	Foraminektómia
5t627	Exc.z pošk.kost.a kĺb.tkan.viac.segm.stavcov a nalieh.štrukt
5t628	Exc.z pošk.kost.a kĺb.tkan.stavc.oblúka

5t629	Exc.z pošk.kost.a kĺb.tkan.chrb:stav.oblúk a nalieh.štr.
5t62x	Exc.z pošk.kost.a kĺb.tkan.chrb:ostatné
5t63x	Kostná náhrada na chrbtici:ostatné
5t641.1	Dorzálna spondylodéza:1 segment
5t641.2	Dorzálna spondylodéza:2 segmenty
5t641.a1	Predĺženie dorzálnej spondylodézy s použitím konektora 1 seg
5t641.a2	Predĺženie dorzálnej spondylodézy s použitím konektora 2 seg
5t642.1	Ventrálna spondylodéza:1 segment
5t642.2	Ventrálna spondylodéza:2 segmenty
5t642.3	Ventrálna spondylodéza:3 segmenty
5t642.4	Ventrálna spondylodéza:4 segmenty
5t642.5	Ventrálna spondylodéza:5 segmentov
5t642.6	Ventrálna spondylodéza:6 a viac segmentov
5t643.1	Dorzál.a ventrál.komb.spondylodéza medzi stavcami:1 segm.
5t643.2	Dorzál. a ventrál.komb.spondylodéza medzi stavcami:2 segm.
5t64x	Spondylodéza:ostatné
5t650.1	Náhr.tela stavca implantátom a kompl.rek.na chrbt:1stavec
5t650.2	Náhr.tela stav.impl.a kompl.rekonštrukcia na chrbtici:2st.
5t650.3	Náhr.tela stav.impl.a kompl.rekonštrukcia na chrbtici:3st.
5t650.4	Náhr.tela stav.impl.a kompl.rekonštrukcia na chrbtici:4st.
5t650.5	Náhr.tela stav.impl.a kompl.rekonštr.na chrbtici:5 a v.st.
5t651.1	Náhr.tela stavca osobit.mat.a kompl.rek.na chrb:1st.
5t651.2	Náhr.tela stavca osobit.mat.a kompl.rek.na chrb:2st.
5t651.3	Náhr.tela stavca osobit.mat.a kompl.rek.na chrb:3st.
5t651.4	Náhr.tela stavca osobit.mat.a kompl.rek.na chrb:4st.
5t651.5	Náhr.tela stavca osobit.mat.a kompl.rek.na chrb:5 a v.st.
5t651.6	Náhr. tela st. a komp. rek. na chrbtici, pr. pod. štep bez kor.
5t651.7	Náhr. tela st. a komp. rek. na chrbtici, pr. pod. štep s kor.
5t651.x	Náhrada tela stavca a komplexná rek. na chrbtici, ost.
5t654	Kyfektómia
5t655	Dorzálna korekcia na chrbtici bez ventrálneho uvoľnenia
5t65c	Unilater.epifyzeodéza na chrbt.s dorzál.fúziou stavca
5t65d	Bilaterál.epifyzeodéza na chrbt.s dorzál.fúziou stavca
5t65e.1	Epifyzeodéza chrbt.-usmer.rastu skobami pamäť.efekt:1skoba
5t65e.2	Epifyzeodéza chrbt.-usmer.rastu skobami pamäť.efekt:2skoby
5t65e.3	Epifyzeodéza chrbt.-usmer.rastu skobami pamäť.efekt:3skoby
5t65e.4	Epifyzeodéza chrbt.-usmer.rastu skobami pamäť.efekt:4skoby
5t65e.5	Epifyzeodéza chrbt.-usmer.rastu skobami pamäť.efekt:5skôb
5t65e.6	Epifyzeodéza chrbt.-usmer.rastu skobami pamäť.efekt:6skôb
5t65e.7	Epifyzeodéza chrbt.-usmer.rastu skobami pamäť.efekt:7skôb
5t65e.8	Epifyzeodéza chrbt.-usmer.rastu skobami pamäť.efekt:8skôb
5t65e.9	Epifyzeodéza chrbt.-usmer.rastu skobami pamäť.efekt:9skôb
5t65e.a	Epifyzeodéza chrbt.-usmer.rastu skobami pamäť.efekt:10skôb
5t65e.b	Epifyzeodéza chrbt.-usmer.rastu skobami pamäť.efekt:11skôb
5t65e.c	Epifyzeodéza chrbt.-usmer.rastu skobami pamäť.efekt:12skôb
5t65e.d	Epifyzeodéza chrbt.-usmer.rastu skobami pamäť.efekt:13skôb
5t65e.f	Subkutánna fixácia na chrbtici (inštrumentácia) podľa Harrin
5t65f.1	Epify. na chr. na usme. rastu tet. - sys. skrut. a šn., 1 seg.
5t65f.2	Epify. na chr. na usme. rastu tet. - sys. skrut. a šn., 2 seg.
5t65f.3	Epify. na chr. na usme. rastu tet. - sys. skrut. a šn., 3 seg.
5t65f.4	Epify. na chr. na usme. rastu tet. - sys. skrut. a šn., 4 seg.
5t65f.5	Epify. na chr. na usme. rastu tet. - sys. skrut. a šn., 5 seg.
5t65f.6	Epify. na chr. na usme. rastu tet. - sys. skrut. a šn., 6 seg.
5t65f.7	Epify. na chr. na us rastu tet. - sys. skrut. a šn., 7 a viac seg
5t65g.a0	Dorzál.(inštrum.)korekt.spondylodéza,3-6 segm.prim.nestab.
5t65g.a1	Dorzál.(inštrum.)korekt.spondylodéza,3-6 segm.prim.stabil.
5t65g.b0	Dorzál.(inštrum.)korekt.spondylodéza,7-10 seg,prim.nest.
5t65g.b1	Dorzál.(inštrum.)korekt.spondylodéza,7-10 seg.prim.stab.
5t65g.c0	Dorzál.(inštrum.)korekt.spondylodéza,11-viac.s.prim.nest
5t65g.c1	Dorzál.(inštrum.)korekt.spondylodéza,11-viac.s.prim.stab
5t65h.a0	Pred(inštrum.)korektív.spondylodéza,3-6 segm.prim.nestab.
5t65h.a1	Predná(inštrum.)korektív.spondylodéza,3-6 segm.prim.stab.
5t65h.b0	Predná(inštrum.)korektív.spondylodéza,7-10 segm.prim.nest
5t65h.b1	Predná(inštrum.)korektív.spondylodéza,7-10 segm.prim.stab
5t65h.c0	Predná(inštrum.)korektív.spondylodéza,11 a viac s.prim.nest
5t65h.c1	Predná(inštrum.)korektív.spondylodéza,11 a viac s.prim.stab
5t65j.a0	Zad.a pred.kombi.(inštr)korekt.spondylodéza,3-6 s.prim.nest
5t65j.a1	Zad.a pred.kombi.(inštr)korekt.spondylodéza,3-6 s.pr.stab
5t65j.b0	Zad.a pred.komb.(inštr)korekt.spondylodéza,7-10 s.pr.nest
5t65j.b1	Zad.a pred.komb.(inštr)korekt.spondylodéza,7-10 s.pr.stab
5t65j.c0	Zad.a pred.komb.(inštr)korekt.spondylodéza,11-viac.s.pr.nest
5t65j.c1	Zad.a pred.komb.(inštr)korekt.spondylodéza,11-viac.s.pr.stab
5t692	Revízia náhrady medzistavcovej platničky (bez výmeny)
5t694	Odstránenie endoprotézy medzistavcovej platničky
5t695	Revízia po operácii chrbtice
5t696.1	Dekompresia miešneho kanála uvoľnením kosti:1 segment
5t696.2	Dekompresia miešneho kanála uvoľnením kosti:2 segmenty
5t696.3	Dekompresia miešneho kanála uvoľnením kosti:3 segmenty
5t696.4	Dekompresia mieš.kanála uvoľnením kosti:4 a viac segm.
5t697	Uvoľnenie mieš.kanála po korekcii deformít v prvom sedení
5t698	Kompex.kombi.ventr.a dorz.rekonšt.chrbt.s fúziou(360st.)
5t699.1	Vertebroplastika:1stavec
5t699.2	Vertebroplastika:2stavce
5t699.3	Vertebroplastika:3stavce
5t699.4	Vertebroplastika:4 a viac stavcov
5t69a.1	Kyfoplastika:1stavec
5t69a.2	Kyfoplastika:2stavce
5t69a.3	Kyfoplastika:3stavce
5t69a.4	Kyfoplastika:4 a viac stavcov.
5t69d.1	Odstr.medzitŕň.rozvierača z chrbtice:1 segm.
5t69d.2	Odstr.medzitŕň.rozvierača z chrbtice:2 segm.
5t69d.3	Odstr.medzitŕň.rozvierača z chrbtice:3 a v.segm.
5t69e	Odobr.chondrocyt.z chrbtice na kultiváciu ako samost.zákrok
5t69f.1	Impl.in vitro vypest.tk.kult.do medzist.platničky:1seg.
5t69f.2	Impl.in vitro vypest.tk.kult.do medzist.platničky:2seg.
5t69f.3	Impl.in vitro vypest.tk.kult.do medzist.platničky:3 a viac seg.
5t69x.1	Iné operácie na chrbtici, HALO fixácia
5t69x.x	Iné operácie na chrbtici, ostatné
8f606.4	RF ablácia stavca transpedikulárnym prístupom
8u901.1	Zavedenie epidurálneho snímača intrakraniálneho tlaku
8u901.2	Zavedenie parenchýmového snímača intrakraniál. tlaku
8u901.3	Zavedenie komorového snímača intrakraniál.tlaku

Fkt 902

ADRG 902 Málo rozsiahly OP alebo intervenčný výkon bez súvislosti s hlavnou diagnózou

Výk. v tabuľke 901-2

DRG 902Z Málo rozsiahly OP alebo intervenčný výkon bez súvislosti s hlavnou diagnózou

Výkon 901-2

Pozri stranu 461.

Funkcia

Urľ ité OP-výkony

Funk
BORP
Áno
Určité OP-výkony
Áno
True
Nie
False

Urľ ité OP-výkony

Urľ ité OP-výkony

Urľ ité OP-výkony

Výk. v tabuľke UOP-1

Výkon UOP-1

12b10	Perkutánna(ihl.)biopsia hypofýzy
12b11	Perkutánna(ihl.)biopsia corpus pineale
12b20	Perkut.(ihl.)biopsia hypofýzy s použ.zobr.metód
12b21	Perkut.(ihl.)biopsia corpus pineale s použ.zobr.metód
13a10.0	Biopsia s incíz. mozgu s trepanáciou lebkových kostí
13a10.1	Biopsia s incíz.bazálnych ggl s trepanáciou lebkových kostí
13a10.2	Biopsia s incí.mozg.kmeňa s trepanáciou lebkových kostí
13a10.3	Biopsia s incí.mozočka s trepanáciou lebkových kostí
13a10.4	Biops.s incí.intrakran. č.,hlav.nerv. a gglí s trep.lebk.k.
13a10.5	Biops.s incí.intrakraniál.ciev s trepanáciou lebk.kostí
13a10.6	Biops.s incí.mozg.obalov s trepanáciou lebkových kostí
13a10.7	Biops.s incíziou klenby lebky s trepanáciou lebkových kostí
13a10.8	Biops.s incí.lebeč. bázy s trepanáciou lebkových kostí
13a10.9	Biops.s incí.tvár.časti lebky s trepanáciou lebkových kostí
13a10.x	Biops.s incí.ostat.intrakraniál.tkaniva s trepan.lebk.kostí
13a11.0	Stereotaktická biopsia mozgu
13a11.1	Stereotaktická biopsia bazálnych ganglií
13a11.2	Stereotaktická biopsia mozgového kmeňa
13a11.3	Stereotaktická biopsia mozočka
13a11.4	Stereotakt.biopsia intrakraniál. častí, hlav.nervov a ganglií
13a11.5	Stereotaktická biopsia inkrakraniálnych ciev
13a11.6	Stereotaktická biopsia mozgových obalov
13a11.x	Stereotakt.biopsia ostatného intrakraniálneho tkaniva
13a20.0	Biopsia s incíziou miechy
13a20.1	Biopsia s incíziou intraspinál. častí miechových nervov
13a20.2	Biopsia s incíziou obalov miechy
13a20.3	"Biopsia s inc.intraspin.tkaniva,dg.""otvorenie""miech.kanála"
13a20.x	Biopsia s incíziou ostat. intraspinálneho tkaniva
13b00	Biopsia s incíziou štítnej žľazy
13b01↔	Biopsia s incíziou prištítnych teliesok
13b02↔	Biopsia s incíziou nadobličiek
13b10.0	Biopsia s incíz. hypofýzy, trasseptálne/transsfenoidálne
13b10.1	Biopsia s incíz.corpus pineale, trasseptál./transsfenoidál.
13b20.0	Stereotaktická biopsia hypofýzy
13b20.1	Stereotaktická biopsia corpus pineale
13c11↔	Biopsia s incíziou dúhovky
13c12↔	Biopsia s incíziou corpus ciliare
13c13↔	Biopsia s incíziou skléra
13c14↔	Biopsia s incíziou šošovky
13c15↔	Biopsia s incíziou sietnice
13c16↔	Biopsia s incíziou chorioidei
13c17↔	Biopsia s incíziou okohybných svalov
13c18↔	Biopsia s incíziou orbity
13d22↔	Biopsia s incíziou vnútorného ucha
13j00	Biopsia s incíziou bránice
13j01	Biopsia s incíziou mediastina
13j02↔	Biopsia s incíziou bronchu
13j03↔	Biopsia s incíziou pľúc
13k00	Biopsia s incíziou srdca
13k01	Biopsia s incíziou perikardu
13m00	Biopsia s incíziou týmusu
13m01	Biopsia s incíziou sleziny
13n00.0	Biopsia s incíziou pečene s excíziou
13n00.1	Ihlová biopsia s incíziou pečene
13n01.0	Biopsia s incíziou žlčníka
13n01.1	Biopsia s incíziou žlčových ciest
13n01.3	Biopsia s incíziou pankreasu
13n05	Biopsia s incíziou žalúdka
13n06.0	Biopsia s incíziou duodena
13n06.1	Biopsia s incíziou ilea
13n06.2	Biopsia s incíziou jejuna
13n07.0	Biopsia s incíziou colon ascendens
13n07.1	Biopsia s incíziou colon transversum
13n07.2	Biopsia s incíziou colon descendens
13n07.3	Biopsia s incíziou colon sigmoideum
13n08.0	Biopsia s incíziou konečníka
13n08.1	Biopsia s incíziou perirektálneho tkaniva
13n09.0	Biopsia s incíziou pažeráka
13n09.1	Biopsia s incíziou bližšie neurčenej časti čreva
13n09.2	Biopsia s incíziou mezenteria
13n09.3	Biopsia s incíziou omenta
13n09.4	Biopsia s incíziou peritonea
13n09.5	Biopsia s incíziou retroperitoneálneho tkaniva
13n09.x	Biopsia s incíziou ostat.org. tráviaceho systému
13n0x	Biopsia s incíziou ostat. intraabdominál.orgánov
13o00.0↔	Biopsia s incíziou obličky
13o00.1↔	Biopsia s incíziou perirenálneho tkaniva
13o00.4↔	Biopsia s incíziou močovodu
13o00.5↔	Biopsia s incíziou periureterálneho tkaniva
13o00.6	Biopsia s incíziou močového mechúra
13o00.7	Biopsia s incíziou perivezikálneho tkaniva
13o00.x	Biopsia s incíziou ostat.orgánov močovopohl.systému
13p00.0	Biopsia s incíziou prostaty
13p00.1	Biopsia s incíziou periprostatického tkaniva
13p01.0	Biopsia s incíziou glans penis
13p01.1	Biopsia s incíziou tela penisu
13p02.0↔	Biopsia s incíziou semenníkov
13p02.3↔	Biopsia s incíziou vesiculae seminalis
13q00.0↔	Biopsia s incíziou vaječníkov
13q00.1↔	Biopsia s incíziou tuby uterina
13q01.0↔	Biopsia s incíziou závesného aparátu maternice
13q01.1	Biopsia s incíziou tela maternice
13q01.2	Biopsia s incíziou krčka maternice
13q02	Biopsia s incíziou pošvy
13q03	Biopsia s incíziou vulvy
13q04	Biopsia s incíziou ženského perinea
13q05	Vaginál.biopsia s incíziou Douglasovho priestoru
13q0x	Biopsia s incíziou ostat.ženských pohlavných orgánov
13x01	Biopsia s incíziou ostat.orgánov krku
14a30.0	Dg peroperačná endoskopia intrakraniál.priestoru
14a30.1	Dg peroperačná endoskopia intraspinál.priestoru
14j30.0	Diagnostická peroperačná bronchoskopia s incíziou
14j30.1	Diagnostická peroperačná tracheoskopia s incíziou
14n31.0	Dg endoskopia žalúdka s incíziou alebo peroperačne
14n31.1	Dg endoskopia tenkého čreva s incíziou alebo peroperačne
14n31.2	Dg endoskopia hrubého čreva s incíziou alebo peroperačne
14n32.32	Dg endoskopia žlč.ciest, žlčníka, ductus cyst. s incíz./peroper.
14n32.x	Dg endosk.ostat. tráviacej sústavy s incíziou/peroperačne
5a110	Resekcia nádoru klivu (Blumenbachi)
5a111	Resekcia nádoru klenby lebky
5a112.2	Res.intrakraniál.meningeómu z konvexity mozgu
5a112.d	Res.intrakraniálneho parasigitálneho meningeómu
5a112.e	Res.intrakraniálneho meningeómu spodiny lebečnej
5a112.f	Resekcia intrakraniálneho meningeómu v obl.krídla
5a112.g	Res.intrakraniálneho meningeómu mozgovej komory
5a112.h	Resek.intrakran.meningeómu rast.extraintrakraniál.
5a113.j	Resekcia gliomu z mozg.hemis,mikrochir.s neuronavig.
5a113.k	Resekcia gliomu z mozg.hemis,mikroch.b.neuronavig.
5a113.m	Resekcia gliomu z mozg.hemis,neuro-esk.s neuronavig.
5a113.n	Resekcia gliomu z mozg.hemis,neuro-esk.b.neuronavig.

5a114.j	Resekcia gliomu z mozočka,mikroch.s neuronavig.
5a114.k	Resekcia gliomu z mozočka,mikroch.b.neuronavig.
5a114.m	Resekcia gliomu z mozočka,neuro-esk s neuronavig
5a114.n	Resekcia gliomu z mozočka,neuro-esk.b.neuronav
5a115.j	Resek.intrakr.neuroepit.TU z elokvent.obl,mikroch.s neuronav.
5a115.k	Res.intrakr.neuroep.TU z elokvent.obl,mikroch.bez neuronav.
5a115.m	Res.intrakr.neuroep.TU z elokvent.obl,neuro-esk.s neuronav.
5a115.n	Res.intrakr.neuroep.TU z elokvent.obl,neuro-esk.b.neuronav.
5a116.j	Res.intrak.neuroepit.TU boč.kom.a IV.moz.k,mikroch.s neuron
5a116.k	Res.intrak.neuroepit.TU boč.kom.a IV.moz.k,mi-ch.b.neuronav
5a116.m	Res.intrak.neuroe.TU boč.k.a IV.mozg.k,neuro-esk.s neuronav
5a116.n	Res.intrakr.neuroe.TU boč.k.a IV.mozg.k,neuro-esk.b.neuron
5a117.j	Resekcia TU z hlb.štrukt.mozgu,mikroch.s neuronav.
5a117.k	Resekcia TU z hlb.štrukt.mozgu,mikrochir.bez neuronav.
5a117.m	Resekcia TU z hlb.štrukt.mozgu,neuroendoskop.s neuronav.
5a117.n	Resekcia TU z hlb.štrukt.mozgu,neuroendoskop.bez neuronav.
5a118.j	Resek.intrakran.metastázy,mikrochir.s neuronavigáciou
5a118.k	Resek.intrakran.metastázy,mikrochir.bez neuronavig.
5a118.m	Resek.intrakran.metastázy,neuroendoskop.s neuronavig.
5a118.n	Resek.intrakraniál.metastázy,neuroendosk.bez neuronavig.
5a119	Resekcia nádorov spodiny lebečnej
5a11a.0	Resek.kontúz.lož.mozgu s kraniotómiou s ICP monitoringom
5a11a.1	Resek.kontúz.lož.mozgu s kraniotómiou bez ICP monitoringu
5a11b.0	Resek.kontúz.lož.mozgu s kraniektómiou s ICP monitoringom
5a11b.1	Resek.kontúz.lož.mozgu s kraniektómiou bez ICP monitoringu
5a11c.3	Resekcia schwanómu n. III. intrakraniálne cez labyrint
5a11c.4	Resekcia schwanómu n. IV. intrakraniálne cez labyrint
5a11c.5	Resekcia schwanómu n. V. intrakraniálne cez labyrint
5a11c.6	Resekcia schwanómu n. VI. intrakraniálne cez labyrint
5a11c.7	Resekcia schwanómu n. VII. intrakraniálne cez labyrint
5a11c.8	Resekcia schwanómu n. VIII. intrakraniálne cez labyrint
5a11c.9	Resekcia schwanómu n. IX. intrakraniálne cez labyrint
5a11c.a	Resekcia schwanómu n. X. intrakraniálne cez labyrint
5a11c.b	Resekcia schwanómu n. XI. intrakraniálne cez labyrint
5a11c.c	Resekcia schwanómu n. XII. intrakraniálne cez labyrint
5a11d.3	Resekcia schwanómu n. III. Intrakraniál.retrosigmoidálne
5a11d.4	Resekcia schwanómu n. IV. intrakraniál.retrosigmoidálne
5a11d.5	Resekcia schwanómu n. V. intrakraniál.retrosigmoidálne
5a11d.6	Resekcia schwanómu n. VI. intrakraniál.retrosigmoidálne
5a11d.7	Resekcia schwanómu n. VII. intrakraniál.retrosigmoidálne
5a11d.8	Resekcia schwanómu n. VIII. intrakraniál.retrosigmoidálne
5a11d.9	Resekcia schwanómu n. IX. intrakraniál.retrosigmoidálne
5a11d.a	Resekcia schwanómu n. X. intrakraniál.retrosigmoidálne
5a11d.b	Resekcia schwanómu n. XI. intrakraniál.retrosigmoidálne
5a11d.c	Resekcia schwanómu n. XII. intrakraniál.retrosigmoidálne
5a11e.3	Resekcia schwanómu n. III. intrakraniál.kombinovane
5a11e.4	Resekcia schwanómu n. IV. intrakraniál.kombinovane
5a11e.5	Resekcia schwanómu n. V. intrakraniál.kombinovane
5a11e.6	Resekcia schwanómu n. VI. intrakraniál.kombinovane
5a11e.7	Resekcia schwanómu n. VII. intrakraniál.kombinovane
5a11e.8	Resekcia schwanómu n. VIII. intrakraniál.kombinovane
5a11e.9	Resekcia schwanómu n. IX. intrakraniál.kombinovane
5a11e.a	Resekcia schwanómu n. X. intrakraniál.kombinovane
5a11e.b	Resekcia schwanómu n. XI. intrakraniál.kombinovane
5a11e.c	Resekcia schwanómu n. XII. intrakraniál.kombinovane
5a11f.3	Resekcia schwanómu n. III. intrakraniál.strednou jamou
5a11f.4	Resekcia schwanómu n. IV. intrakraniál.strednou jamou
5a11f.5	Resekcia schwanómu n. V. intrakraniál.strednou jamou
5a11f.6	Resekcia schwanómu n. VI. intrakraniál.strednou jamou
5a11f.7	Resekcia schwanómu n. VII. intrakraniál.strednou jamou
5a11f.8	Resekcia schwanómu n. VIII. intrakraniál.strednou jamou
5a11f.9	Resekcia schwanómu n. IX. intrakraniál.strednou jamou
5a11f.a	Resekcia schwanómu n. X. intrakraniál.strednou jamou
5a11f.b	Resekcia schwanómu n. XI. intrakraniál.strednou jamou
5a11f.c	Resekcia schwanómu n. XII. intrakraniál.strednou jamou
5a120.0	Evak.subdurál.akút.hematómu s kraniot.s ICP monitor.
5a120.1	Evak.subdurál.akút.hematómu s kraniot.bez ICP monitor.
5a121.0	Evak.subdurál.akút.hematómu s kraniekt.s ICP monitor.
5a121.1	Evak.subdurál.akút.hematómu s kraniekt.bez ICP monitor.
5a122.0	Evak.subdurál.subakút.hematómu s kraniot.s ICP monitor.
5a122.1	Evak.subdurál.subakút.hematómu s kraniot.bez ICP monitor.
5a123.0	Evak.subdurál.subakút.hematómu s kraniekt.s ICP monitor.
5a123.1	Evak.subdurál.subakút.hematómu s kraniekt.bez ICP monitor.
5a124.0	Evak.subdurál.chron.hematómu s kraniot.s ICP monitor.
5a124.1	Evak.subdurál.chron.hematómu s kraniot.bez ICP monitor.
5a125.0	Evak.subdurál.chron.hematómu s kraniekt.s ICP monitor.
5a125.1	Evak.subdurál.chron.hematómu s kraniekt.bez ICP monitor.
5a126.2	Evak.epidurál.hemat.s kraniot.bez revízie intradur.priest.
5a126.3	Evak.epidurál.hemat.s kraniot.s revíziou intradur.priest.
5a127.2	Evak.epidur.hemat.s kraniekt.bez revízie intradur.priest.
5a127.3	Evak.epidurál.hemat.s kraniekt.s revíziou intradur.priest.
5a128.4	Evak.intracerebr.poúraz.hemat.bez hemocefalu,supratent.
5a128.5	Evak.intracerebr.poúraz.hemat.s hemocefalom,supratent.
5a128.6	Evak.intracerebr.poúraz.hemat.bez hemocefalu,infratent.
5a128.7	Evak.intracerebr.poúraz.hemat.s hemocefalom, infratent.
5a129.0	Evak.subdurál.akút.hematómu návrtom s ICP monitor.
5a129.1	Evak.subdurál.akút.hematómu návrtom bez ICP monitor.
5a12a.0	Evak.subdurál.subakút.hemat. návrtom s ICP monitor.
5a12a.1	Evak.subdurál.subakút.hemat.návrtom bez ICP monitor.
5a12b.0	Evak.subdurál.chron.hematómu návrtom s ICP monitor.
5a12b.1	Evak.subdurál.chron.hematómu návrtom bez ICP monitor.
5a12c.8	Evakuácia subdurálneho hematómu bez drenáže
5a12c.9	Evakuácia subdurálneho hematómu s drenážou
5a12d.4	Evak.intracerebr.spontán.hemat.bez hemocefalu,supratent.
5a12d.5	Evak.intracerebr.spontán.hemat.s hemocefalom,supratent.
5a12d.6	Evak.intracerebr.spontán.hemat.bez hemocefalu,infratent.
5a12d.7	Evak.intracerebr.spontán.hemat.s hemocefalom,infratent.
5a130	Dekompresia hlav.nervov v mastoidál.a tympan.úseku n.VII
5a131	Dekompresia hlav.nervov labyrintového úseku n VII.
5a132.7	Mikrovaskulár.dekompresia n.VII. v zad.jame lebečnej
5a132.8	Mikrovaskulár.dekompresia n.VIII. v zad.jame lebečnej
5a132.9	Mikrovaskulár.dekompresia n.IX. v zad.jame lebečnej
5a190.0	Exstirpácia nádoru klenby lebky v čelovej oblasti
5a190.1	Exstirpácia nádoru klenby lebky v okcipitoparietál.oblasti
5a190.2	Exstirpácia nádoru klenby lebky v subokcipitálnej oblasti
5a190.3	Exstirpácia nádoru klenby lebky v oblasti orbity
5a190.4	Exstirpácia nádoru klenby lebky v pterionálnej oblasti
5a191	Subfrontálna kraniotómia s resekciou nádoru rinobázy
5a192	Exstirpácia iného nádoru zad.jamy retrosigmoid.prístupom
5a193	Exstirpácia nádoru infratemporálnej oblasti
5a194.e	Operácia encefalokély spodiny lebečnej
5a194.f	Operácia encefalokély inej časti ako spodiny
5a195	Dekompresívna kraniektómia bez uloženia kosti
5a196	Drenáž subdurálnej tekutiny
5a197.1	Externá komorová drenáž
5a197.2	Externá lumbálna drenáž
5a198.1	Trepanopunkcia mozg.cysty/abscesu,supratent:1 ložisko
5a198.9	Trepanopunkcia mozg.cysty/abscesu,supratent:viac ložísk
5a199.1	Trepanopunkcia mozg.cysty /abscesu,infratent:1 ložiško
5a199.9	Trepanopunkcia mozg.cysty/abscesu,infratent:viac ložísk
5a19a.7	Rekonštrukčné OP n.VII. intrakraniálne sutúrou
5a19a.b	Rekonštrukčné OP n. XI. intrakraniálne sutúrou
5a19a.c	Rekonštrukčné OP n. XII. Intrakraniálne sutúrou
5a19b.7	Rekonštrukčné OP n. VII. intrakraniál.štepom
5a19b.b	Rekonštrukčné OP n. XI. intrakraniál.štepom
5a19b.c	Rekonštrukčné OP n. XII. intrakraniál.štepom
5a19c.81	Exstirpácia neurinómu n. VIII. cez labyrint
5a19c.82	Exstirpácia neurinómu n. VIII., retrosigmoidálne
5a19e	Disekcia n.VIII cez strednú jamu
5a19f.8	Exstirpácia neurinómu n.VIII strednou jamou
5a19g	Disekcia n. VIII. s labyrintektómiou
5a19h	Perkut.výkon na Gasserskom gangliu alebo koreňoch n.V.
5a19k.0	Kraniektómia pri kraniostenóze,sagitálny šev
5a19k.1	Kraniektómia pri kraniostenóze,koronárny šev
5a19k.2	Kraniektómia pri kraniostenóze,metopický šev
5a19k.3	Kraniektómia pri kraniostenóze,kombinácia viacerých švov
5a19m.4	Rekraniotómia pre hematóm
5a19m.5	Rekraniotómia pre infekciu
5a19m.6	Rekraniotómia pre hygróm
5a19n.7	Neuroendoskop.extr.cudz.tel.z mozg.kom,ako súčas.vent.

5a19n.8	Neuroendoskop.extr.cudz.tel.z mozg.kom,iné cudz.tel.
5a19o.1	Exstirpácia mozgovej cysty, mikroskopicky
5a19o.3	Exstirpácia mozgovej cysty, endoskopicky
5a19p.1	Fenestrácia mozgovej cysty, mikroskopicky
5a19p.3	Fenestrácia mozgovej cysty, endoskopicky
5a19r.1	Intrakraniálna drenáž mozgovej cysty, mikroskopicky
5a19r.3	Intrakraniálna drenáž mozgovej cysty, endoskopicky
5a19s	Operácie mozgu pri epilepsii
5a19t	Stereotaktická implantácia rádioaktívneho izotopu
5a200	Ventrikulárna punkcia s mer.intraventr.tlaku
5a202	Extra-intrakraniálna tepenná anastomóza
5a203	Implantácia antisyfonu
5a204.0	Ventrikulo.perit.drenáž prog.sh,b.protis.jed
5a204.1	Ventrikuloperit.dren.program.shunt,s protisifon.jed
5a204.2	Ventrikuloperit.dren.,neprogram.sh,b.protisifon.j.
5a204.3	Ventrikuloperit.drenáž,neprog.sh,s protisifon.j.
5a204.4	Ventrikuloatri.dren.,prog.shunt,b.protis.jedn.
5a204.5	Ventrikuloatri.dren.,prog.sh,s protisifon.jedn.
5a204.6	Ventrikuloatri.dren.,neprogr.sh,b.protis.j.
5a204.7	Ventrikuloatri.dren.,neprog.sh,s protis.j.
5a205.0	Zavedenie V-P shuntu
5a205.1	Zavedenie V-A shuntu
5a206	Zavedenie dočasného intraluminálneho shuntu
5a208	Implantácia kmeňová
5a209.0	Pripoj.vonk.test.p.pri kortik.mozg.stimul.Th.chr.neutíš.bol
5a209.1	Defin.impl.neurostim.zar.do podkož.p.kort.mozg.stimul.
5a20a	Endoskopická ventrikulostómia III.
5a20b.0	Implantácia ventrikulárnej komôrky,frontálne
5a20b.1	Implantácia ventrikulárnej komôrky,okcipitálne
5a20b.2	Implantácia ventrikulárnej komôrky,temporálne
5a20b.3	Implantácia ventr.komôrky,zaved.Ommayovho rezervoáru
5a20c	Revízna operácia bázy lebky pre likvoreu
5a20d	Ventrikulo-cisternoanastomóza podľa Torkildsena
5a20e.0	Prim.exstirp.kavernóz.malform.mozgu supratent.s neuronav.
5a20e.1	Prim.exstirp.kavernóz.malf.mozgu supratent.bez neuronav.
5a20e.2	Prim.exstirpácia kavernóz.malf.mozgu infratent.s neuronavig.
5a20e.3	Prim.exstirp.kavernóz.malf.mozgu infratent.bez neuronav.
5a20e.4	Prim.exstirp.kaver.malf.mozgu v obl.mozg.kmeňa s neuronav.
5a20e.5	Prim.exstirp.kaver.malf.mozgu v obl.mozg.kmeňa bez neuron.
5a20e.6	Exstirp.kaver.malform.mozgu pri recidíve supratent.s neuron.
5a20e.7	Exstirp.kaver.malform.mozgu pri recid.supratent.bez neuron.
5a20e.8	Exstirp.kaver.malform.mozgu pri recidíve infratent.s neuron.
5a20e.9	Exstirp.kaver.malform.mozgu pri recid.infratent.bez neuron.
5a20e.a	Exstir.kaver.malf.mozgu pri rec.v obl.mozg.kmeňa s neuron.
5a20e.b	Exstir.kaver.malf.mozgu pri rec.v obl.mozg.kmeňa bez neuron
5a20f.0	Ošetrenie aneuryzmy mozgovej tepny s krvácaním:1 klip
5a20f.1	Ošetrenie aneuryzmy mozg.tepny s krvác:viac klipov
5a20f.2	Ošetrenie aneuryzmy mozg.tepny bez krvác:1 klip
5a20f.3	Ošetrenie aneuryzmy mozg.tepny bez krvác:viac klipov
5a20g.4	Resek.arteriovenóz.malform.mozgu s krvác.s použ.klipov
5a20g.5	Resek.arteriovenóz.malform.mozgu s krvác.bez použ.klipov
5a20g.6	Resek.arterioven.malform.mozgu bez krvác.bez použ.klipov
5a20g.7	Resek.arterioven.malform.mozgu bez krvác.s použ.klipov
5a20h.0	Dekompr.operácia v obl.kraniocer.prech:A.Ch.malf.s duropl.
5a20h.1	Dekompr.OP v obl.kraniocer.prech:A.Ch.malf.s duropl.a p.i.
5a20h.2	Dekompr.OP v obl.kraniocer.prech:iná ako A.Ch.malf.s duropl.
5a20h.3	Dekomp.OP kraniocer.prech:iná ako A.Ch.malf.s duropl.s impl.
5a20j.0	Intrakr.rekonštr.OP bez použ.biolog.lep.s použ.alotranspl.
5a20j.1	Intrakr.rekonštr.OP bez použ.biolog.lep.s použ.autológ.transpl.
5a20j.2	Intrakr.rekonštr.OP bez použ.biolog.lep.s použ.umel.implant.
5a20k.0	Intrakr.rekonštr.OP s použ.biolog.lep.s použ.alotranspl.
5a20k.1	Intrakr.rekonštr.OP s použ.biolog.lep.s použ.autológ.transpl.
5a20k.2	Intrakr.rekonštr.OP s použ.biolog.lep.s použ.umel.implant.
5a20m.0	Uzáv.tvr.pleny mozg/miechy bez biol.lep s použ.alotranspl
5a20m.1	Uzáv.tvr.pleny mozg/miechy bez biol.lep.s použ.autol.tranpls.
5a20m.2	Uzáv.tvr.pleny mozg/miechy bez pou.biol.lep.s pou.umel.impl.
5a20n.0	Uzáv.tvrd.pleny moz./miechy s biol.lep.s použ.alotranspl.
5a20n.1	Uzáv.tvrd.pleny moz./miechy s biol.lep.s použ.autol.transpl.
5a20n.2	Uzáv.tvrd.pleny moz./miechy s biol.lep.s použ.umel.impl.
5a20o	Chirurgické ošetrenie dury
5a20p	Intrak.endarterektóm.a.vertebr./a.carotis/ich hl.vetiev
5a20s	Extrakcia ventrikulárnej komôrky
5a20t	Výmena cerebrálneho katétra
5a20u	Výmena jednocestného likvorového ventilu
5a20v	Extrakcia likvorového shuntu
5a210.0	Dekomp.kraniekt.odst.č.kl.leb.k dos.d.dek.m.tk.s ul.k.d.k.b.
5a210.1	Dekomp.kraniekt.odst.č.kl.leb.k dos.dos.d.m.tk.s ul.k.d.b.
5a211.2	Elevácia impres.jedn.zl.lebky s návrt.v obl.klenby b.kraniopl.
5a211.3	Elev.impr.jednod.zlom.lebky s návrt.v ob.klenby s kraniopl.
5a211.4	Elev.impr.jednod.zlom.lebky s návrt.v ob.spod.bez p.kraniopl.
5a211.5	Elev.impr.jednod.zlom.lebky s návrt.v ob.spod.s p.kraniopl.
5a211.6	Elev.impr.jednod.zlom.lebky s návrt.v ob.zad.j.bez p.kraniopl.
5a211.7	Elev.impr.jednod.zlom.lebky s návrt.v ob.zad.j.s p.kraniopl.
5a212.2	Elev.impr.komplik.zlom.lebky v obl.klenby bez kraniopl.
5a212.3	Elev.impres.komplik.zlom.lebky v obl.klenby s kraniopl.
5a212.4	Elev.impr.komplik.zlom.lebky v obl.spod.bez p.kraniopl.
5a212.5	Elev.impr.komplik.zlom.lebky v obl.spod.s p.kraniopl.
5a212.6	Elev.impr.komplik.zlom.lebky v obl.zad.j.bez p.kraniopl.
5a212.7	Elev.impr.komplik.zlom.lebky v obl.zad.j.s p.kraniopl.
5a213	Kraniektóm.a rekonštr.lebky pri zložitých diskrániach
5a214.10	Rekonštr.tvár.skel.bez lebky(od3reg) p.PC[CAD-implantát]
5a214.11	Rekon.mozg.lebky s orbit,temp.al.fr.sín.(do2reg),PC[CAD-imp]
5a214.12	Rekon.mozg.leb,viac.obl.tvár.skel.(od3reg)p.PC[CAD-impl]
5a214.20	Rekon.leb.bez tvár.skel.s alopl.m.,jednoduchý implantát
5a214.21	Rekon.leb.bez tvár.skel.s alopl.m.p.PC[CAD-imp]jedn.defekt
5a214.22	Rek.lebky bez tvár.skel.s alopl.PC[CAD-imp]veľ./kompl.def.
5a214.8	Kranioplastika vlastnou kosťou
5a214.9	Kranioplastika kostným cementom
5a214.a	Kranioplastika biokeramikou
5a214.b	Kranioplastika titanovou sieťkou
5a214.c	Kranioplastika inými materiálmi
5a215.2	Kraniot.a elev.impres.zlom.lebky v obl.klenby b.kraniopl.
5a215.3	Kraniot.a elev.impres.zlom.lebky v obl.klenby s kraniopl.
5a215.4	Kraniot.a elev.impres.zlom.lebky v obl.spod.bez použ.kraniopl
5a215.5	Kraniot.a elev.impres.zlom.lebky v obl.spod.s použ.kraniopl.
5a215.6	Kraniot.a elev.impres.zlom.leb.v obl.zad.jam.b.použ.kraniopl.
5a215.7	Kraniot.a elev.impres.zlom.leb.v obl.zad.jam.s použ.kraniopl
5a215.8a	Imp./vým.liek.p.intravent.inf:funkč.OP.leb,moz,m.bl,p.i.s k.pr
5a215.8b	Imp./vým.liek.p.intrav.inf.:funkč.OP.leb,moz,m.bl,p.i.s p.v.d.p
5a215.8x	Imp./vým.liek.p.intrav.infúziu p.funkč.OP.leb,moz,m.bl: iná
5a215.91	Impl.neurost.pre hlb.mozg.stim.s impl.neurost.el:nedobíj.sy
5a215.92	Impl.neurost.pre hlb.mozg.stim.s impl.neurost.el: dobíjateľ.sy
5a215.a1	Vým.n-stim.pre hlb.mzg.stim.s/bez vým.n-stimul.el:nedobíj.sy
5a215.a2	Vým.n-stim.pre hlb.mzg.stim.s/bez vým.n-stimul.el:dobíjat.sy
5a215.b	Iné op.lebky,mozgu,m.blán:impl.al.vým.neuroprotézy
5a300	Perkutánna chordotómia a traktotómia
5a301	Trigeminová miechová traktotómia
5a302	Iné protibolestivé operačné výkony na mieche
5a304.0	Exstirpácia intramedulárneho nádoru miechy
5a304.1	Exstirpácia extradurálneho nádoru miechy
5a304.2	Exstirpácia subdurálnych lézií a nádorov miechy
5a304.3	Exstirpácia epidurálnych lézií a nádorov miechy
5a307	Dekompresia intramedulárneho nádoru miechy
5a308	Evakuácia spontánneho hematómu miechového kanála
5a309	Evakuácia epidurálneho hematómu miechového kanála
5a30a	Pred./zad.rizotóm.miech.koreň./drez miech.léz.pre bolesť
5a30b	Dorzálna rizotómia pre neurogénny močový mechúr
5a30c	Deliberácia miechy a miechových nervov
5a30d	Deliberácia miechy a miechových nervov endoskopicky
5a30e.4	Deliberácia pripútanej miechy exstirp.lipómu z mieš.kónusu
5a30e.5	Deliberácia pripútanej miechy uvoľnením jazvy jazvovit.tk.
5a30e.6	Deliberácia pripútanej miechy znesením kostného výrastku
5a30e.7	Deliberácia pripútanej miechy discíziou filum terminale
5a30f	Impl.liek.pumpy na intratekál.aplik.liečiva do miech.kanála
5a30g	Excízia A-V malformácie miechy
5a30h	Mikrochirurgická exstirpácia cievnej malformácie miechy
5a30j	Použ.stabilizač.osteosynt.mat.po plast.defektu neurál.rúry
5a30k	Syringomyélia s terminálnou ventrikulostómiou
5a30m	OP meningokély,meningomyelokély,lipomeningokély
5a30n	Uvoľnenie filum terminale

5a30o.9	Plastika otvoreného defektu proximálnej neurálnej rúry
5a30o.b	Plastika otvoreného defektu distálnej neurálnej rúry
5a30p.8	Plastika krytého defektu proximálnej neurálnej rúry
5a30p.a	Plastika krytého defektu distálnej neurálnej rúry
5a30r	Implantácia expanderu pred plastikou rozsiahleho defektu
5a310.10	Impl.liek.pumpy intrat/epidurál.pod.liek:l.pum.s konš.priet.
5a310.11	Impl.liek.pump.intratek/epidurál.pod.liek:progr.liek.pumpa
5a310.1x	Impl.liek.pumpy a intratek./epidurál.podávanie liek:ost.
5a310.2	Vytvorenie podkožného rezervoára
5a310.3	Revízia imp.intratekálneho a/epidurálneho katétra
5a310.4	Revízia.impl.liek.pumpy na intratek./epidurál.pod.liekov
5a310.5	Revízia implantovaného podkožného rezervoára
5a310.7	Odstránenie impl.liek.pumpy na intratek.,epidurál.pod.liekov
5a311.00	Impl.1 dočas.stimul.epidurál.elektródy na testovanie
5a311.01	Impl.viac dočas.stimul.epidurál.elektród na testovanie
5a311.02	Impl./vým.1 perkut.epidurál.elektr.na trv.stimul.miechy
5a311.03	Impl./vým.viac perkut.epidur.elektr. na trv.stimul.miechy
5a311.04	Impl./vým.1 chir.epidurál.elektr.na trv.stimul.miechy
5a311.05	Impl./vým.viac chir.epidurál.elektr.na trv.stimul.miechy
5a311.06	Imp.multif.elek.do epid./subarachn.pr.perkut,pulz.rádiofr.oš.
5a311.1	Impl./vým.subarachn.elektr.na stimul.pred. koreňov miechy
5a311.20	Odstránenie 1 perkut.stimulač.epidurál.elektródy
5a311.21	Odstrán.viac perkut.stimul.epidurál.elektród
5a311.22	Odstrán.1 chir.stimul.epidurál.elektródy
5a311.23	Odstrán.viac chir.stimul.epidurál.elektród
5a311.24	Odstrán.1 stimul.subarachnoideál.elektródy
5a311.25	Odstrán.viac stimul.subarachnoideál.elektród
5a311.31	Revízia 1 perkut.stimul.epidurál.elektródy
5a311.32	Revízia viac perkut.stimul.epidurál.elektód
5a311.33	Revízia 1 chir.stimul.epidurál.elektródy
5a311.34	Revízia viac chir.stimul.epidurál.elektród
5a311.35	Revízia 1 stimul.subarachnoid.elektródy
5a311.36	Revízia viac stimul.subarachnoid.elektród
5a311.40	Impl./vým.neurost.epid.stim.mie:impl/vým.elek.,1-k.p.i.sy b.d
5a311.41	Imp./vým.neurost.epid.st.mie:impl./vým.elek.,viac-k p.i.sy b.d
5a311.42	Imp/vým.neurost.epid.st.mie:impl./vým.elek.,viac-k p.i.sy.dob
5a311.50	Vým.neurost.epid.st.mie.bez potr.výmeny elek.,1-k.p.i.sy b.d.
5a311.51	Vým.neurost.epid.st.mie.bez potr.vým.elektr,viac-k p.i.sy b.d
5a311.52	Vým.neuros.epid.st.mie.bez potr.vým.elek,viac-k p.i.sy.dob.
5a311.6	Impl./vým.neurost.stim.pred.kor.miechy s im/vým.subara.el.
5a311.7	Výmena neurost stim.pred.kor.miechy bez /vým.subarach.el.
5a311.8	Revíz.imp.neurost.epidurál.stim.mie.a stim.pred.koreň.mie
5a311.9	Odstr.imp.neurost.epid.st.mie.a stim.pred.kor.miechy
5a311.x	Iné operácie na mieche a miechových štruktúrach
5a400.1	Denervácia periférneho nervu
5a400.2	Excízia lézie periférneho nervu:pri rekonštrukcii
5a402.b	Rekonštrukčné OP n. XI. extrakraniál.štepom
5a402.c	Rekonštrukčné OP n. XII. extrakraniál.štepom
5a403	Rekonštrukcia n.VII. štepom v extrakraniálnom úseku
5a404	Primárna mikrosutúra nervového plexu
5a405.b	Rekonštrukčné OP n. XI. extrakraniál.sutúrou
5a405.c	Rekonštrukčné OP n. XII. extrakraniál.sutúrou
5a407.4	Sympatektómia,laparoskopicky
5a407.5	Sympatektómia,videoskopicky
5a408.1	Torakálna sympatektómia,torakotomicky
5a408.2	Torakálna sympatektómia,torakoskopicky
5a408.3	Torakál.sympatektómia,perkután.pod kontrolou C-ramena
5a409.0	Lumbálna sympatektómia,otvorene chirurgicky
5a409.3	Lumbál.sympatektómia,perkután.pod kontrolou C-ramena
5a40a.7	Anastomóza n. VII.sutúrou
5a40a.b	Anastomóza n. XI.sutúrou
5a40a.c	Anastomóza n. XII.sutúrou
5a40b.7	Anastomóza n. VII.štepom
5a40b.b	Anastomóza n. XI.štepom
5a40b.c	Anastomóza n. XII.štepom
5a40c.3	Resekcia schwanómu n. III.extrakraniálne cez labyrint
5a40c.4	Resekcia schwanómu n. IV.extrakraniálne cez labyrint
5a40c.5	Resekcia schwanómu n. V.extrakraniálne cez labyrint
5a40c.6	Resekcia schwanómu n. VI.extrakraniálne cez labyrint
5a40c.7	Resekcia schwanómu n. VII.extrakraniálne cez labyrint
5a40c.9	Resekcia schwanómu n. IX.extrakraniálne cez labyrint
5a40c.a	Resekcia schwanómu n. X.extrakraniálne cez labyrint
5a40c.b	Resekcia schwanómu n. XI.extrakraniálne cez labyrint
5a40c.c	Resekcia schwanómu n. XII.extrakraniálne cez labyrint
5a40d.3	Resekcia schwanómu n. III.extrakraniál.retrosigmoidálne
5a40d.4	Resekcia schwanómu n. IV.extrakraniál.retrosigmoidálne
5a40d.5	Resekcia schwanómu n. V.extrakraniál.retrosigmoidálne
5a40d.6	Resekcia schwanómu n. VI.extrakraniál.retrosigmoidálne
5a40d.7	Resekcia schwanómu n. VII.extrakraniál.retrosigmoidálne
5a40d.9	Resekcia schwanómu n. IX.extrakraniál.retrosigmoidálne
5a40d.a	Resekcia schwanómu n. X.extrakraniál.retrosigmoidálne
5a40d.b	Resekcia schwanómu n. XI.extrakraniál.retrosigmoidálne
5a40d.c	Resekcia schwanómu n. XII.extrakraniál.retrosigmoidálne
5a40e.3	Resekcia schwanómu n. III.extrakraniál.kombinovane
5a40e.4	Resekcia schwanómu n. IV.extrakraniál.kombinovane
5a40e.5	Resekcia schwanómu n. V.extrakraniál.kombinovane
5a40e.6	Resekcia schwanómu n. VI.extrakraniál.kombinovane
5a40e.7	Resekcia schwanómu n. VII.extrakraniál.kombinovane
5a40e.9	Resekcia schwanómu n. IX.extrakraniál.kombinovane
5a40e.a	Resekcia schwanómu n. X.extrakraniál.kombinovane
5a40e.b	Resekcia schwanómu n. XI.extrakraniál.kombinovane
5a40e.c	Resekcia schwanómu n. XII.extrakraniál.kombinovane
5a40f.3	Resekcia schwanómu n. III.extrakran.stred.jamou
5a40f.4	Resekcia schwanómu n. IV.extrakran.stred.jamou
5a40f.5	Resekcia schwanómu n. V.extrakran.stred.jamou
5a40f.6	Resekcia schwanómu n. VI.extrakran.stred.jamou
5a40f.7	Resekcia schwanómu n. VII.extrakran.stred.jamou
5a40f.9	Resekcia schwanómu n. IX.extrakran.stred.jamou
5a40f.a	Resekcia schwanómu n. X.extrakran.stred.jamou
5a40f.b	Resekcia schwanómu n. XI.extrakran.stred.jamou
5a40f.c	Resekcia schwanómu n. XII.extrakran.stred.jamou
5a40g	Transkutánna neurolýza nervov a nervových ganglií
5a500	Impl.elektron.stimulátora n.vagus pri lieč.epilepsie
5a501	Rekonštr.OP n.VII v obl.tváre p.paréze n.VII,cross face tech.
5a502	Rekonštr.OP n.VII v obl.tváre p.paréze n.VII,dynam.záves
5a503	Rekonštr.OP n.VII v obl.tváre p.paréze n.VII,static.záves
5a504	Rekonštr.OP n.VII v obl.tváre p.paréze n.VII,transpoz.svalu
5a505.1	Rekonštr.OP n. VII štepom v spánk.k., bližšie k mozg.kmeňu
5a505.2	Rekonštrukcia n. VII. v spánkovej kosti
5a506	Transplantácia nervu s facio-faciálnou anastomózou
5a507.0	Resek.nádoru veľk.a stred.nervov bez násl.rekonštr.nervu
5a507.1	Resek.nádoru veľk.a stred.nervov s násled.rekonštr.nervu
5a508	Impl.neurostim.zar.pri dysfunkcii dol.moč.ciest
5a50a	Rekonštrukčné OP n. VII.extrakraniál.štepom
5a50b	Rekonštrukčné OP n. VII.extrakraniál.sutúrou
5a50c.2	Mikroch.sut.perif.nervu priama s pou.autotranspl.s použ.lep.
5a50c.3	Mikroch.sut.perif.nerv.priama s pou.autotranspl.bez pou.lep.
5a50e.4	Rekonštr.nerv.plexu s použ.nerv.štepu:jednostran.
5a50e.5	Rekonštr.nerv.plexu bez použ.nerv.štepu:jednostran.
5a50f	Mikroch.sut.perif.nervu priama bez použ.autotransplant.
5a50g	Dekompresia,deliberácia a uvoľnenie zrastov perifér.nervu
5a50h.61	Operácia pre syndróm Guyonovho tunela
5a50h.63	OP pre sy.kubitál.tunela s dekompresiou nervu
5a50h.64	OP pre sy.kubitál. tunela s transpozíciou nervu
5a50h.6x	Operácia pre úžinový syndróm na HK, iný
5a50h.7	OP pre poúraz.stavy perifér.nervu na HK
5a50h.8	OP pre pozápal.stavy perifér.nervu na HK
5a50h.9	Operácia pre úžinový syndróm na dolnej končatine
5a50h.a	OP pre poúraz.stavy perifér.nervu na DK
5a50h.b	OP pre pozápal.stavy perifér.nervu na DK
5a50j	Operácia pre pronátorový syndróm
5a50k	Dekompresia nervového plexu
5a50l	Explorácia intradurál.časti brach.plexu zadným prístupom
5a50m	Explorácia extradurálnej časti brachiálneho plexu
5a50n	Skalenotóm/dekompres.brach.plexu p.sy.hor.hrud.apertúry
5a50o	Dekompresia periférneho nervu transkutánna
5a50p	Transpozícia periférneho nervu
5a50r	Endoskopická dekompresia kanála n.II
5a50t.00	Impl/vým.neurost.PNS impl/vým.el:1-kanál.plne impl.nedobíj
5a50t.01	Impl/vým.neurost.PNS s impl./vým.el:viac-k.plne impl.nedob.

5a50t.02	Impl./vým.neurost.PNS s impl./vým.el:viac-k.plne impl.dobíj.
5a50t.03	Impl./vým.neuros.PNS s impl./vým.el:vág.nervostim.sy
5a50t.04	Impl/vým.neust.PNS impl/vým.el:vág.n.-stim.srd.b.um.sn.v PK
5a50t.05	Impl/vým.neurs.PNS impl/vým.el:vág.n.-stim.srd.s um.sn.v PK
5a50t.06	Impl/vým.neuros.PNS s impl./vým.el:aktivácia baroreceptora
5a50t.10	Vým.neurost.PNS bez vým.elektr:1-kanál.plne impl.nedobíj.
5a50t.11	Vým.neurost.PNS bez vým.el:viac-kanál.plne impl.nedob.
5a50t.12	Vým.neurost.PNS bez vým.el:viac-kanál.sy.dobíj.
5a50t.13	Vým.neurost.PNS bez vým.el:vágový nervostim.sy.
5a50t.14	Vým.neuros.PNS b.vým.el:vág.n.stim.s.srdc.b.vým.sním.v PK
5a50t.15	Vým.neurost.PNS b.vým.el:vág.n.stim.s.srdc.s vým.sním.v PK
5a50t.16	Vým.neurost.PNS bez vým.el.:sy.aktivácie baroreceptora
5a50t.e	Implantácia perifernej neuroprotézy
5a50t.f0	Impl/výmena neurostimul.elektr.pre syst.aktiv.baroreceptora
5a50t.f1	Revíz.neurostimul.elektr.pre systém aktiv.baroreceptora
5a902.11	Laminotómia krčnej chrbtice,1 segment
5a902.12	Laminotómia krčnej chrbtice,2 segmenty
5a902.13	Laminotómia krčnej chrbtice,viac ako 2 segmenty
5a902.21	Hemilaminektómia krčnej chrbtice,1 segment
5a902.22	Hemilaminektómia krčnej chrbtice,2 segmenty
5a902.23	Hemilaminektómia krčnej chrbtice,viac ako 2 segmenty
5a902.31	Laminektómia krčnej chrbtice,1 segment
5a902.32	Laminektómia krčnej chrbtice,2 segmenty
5a902.33	Laminektómia krčnej chrbtice,viac ako 2 segmenty
5a903.11	Laminotómia hrudnej chrbtice,1 segment
5a903.12	Laminotómia hrudnej chrbtice,2 segmenty
5a903.13	Laminotómia hrudnej chrbtice,viac ako 2 segmenty
5a903.21	Hemilaminektómia hrudnej chrbtice,1 segment
5a903.22	Hemilaminektómia hrudnej chrbtice,2 segmenty
5a903.23	Hemilaminektómia hrudnej chrbtice,viac ako 2 segmenty
5a903.31	Laminektómia hrudnej chrbtice,1 segment
5a903.32	Laminektómia hrudnej chrbtice,2 segmenty
5a903.33	Laminektómia hrudnej chrbtice,viac ako 2 segmenty
5a904.11	Laminotómia bedrovej chrbtice,1 segment
5a904.12	Laminotómia bedrovej chrbtice,2 segmenty
5a904.13	Laminotómia bedrovej chrbtice,viac ako 2 segmenty
5a904.21	Hemilaminektómia bedrovej chrbtice,1 segment
5a904.22	Hemilaminektómia bedrovej chrbtice,2 segmenty
5a904.23	Hemilaminektómia bedrovej chrbtice,viac ako 2 segmenty
5a904.31	Laminektómia bedrovej chrbtice,1 segment
5a904.32	Laminektómia bedrovej chrbtice,2 segmenty
5a904.33	Laminektómia bedrovej chrbtice,viac ako 2 segmenty
5a904.41	Flavektómia bedrovej chrbtice,1 segment
5a904.42	Flavektómia bedrovej chrbtice,2 segmenty
5a904.43	Flavektómia bedrovej chrbtice,viac ako 2 segmenty
5b110	Incízia v oblasti štítnej žľazy bez ďalších výkonov
5b111	Drenáž v oblasti štítnej žľazy
5b112	Revízia,prieskum v oblasti štítnej žľazy
5b113	Revízia operačnej rany v oblasti štítnej žľazy
5b11x	Iná incízia v oblasti štítnej žľazy
5b120.00	HemiTE. bez ods.prišt.tel.bez dis.kompartmentu (bez ďal.op.)
5b120.01	HeTE. bez ods.prišt.tel.bez disek.kompartm,miniinv.videoas.
5b120.02	HemiTE. bez ods.prišt.tel.bez disek.kompart.,miniinv.radioas
5b120.03	HemiTE. bez ods.prišt.tel.bez disek.kompart,miniinv.v-radioa
5b120.04	HemiTE. bez ods.prišt.tel.bez disekcie kompartm.,esk.asist.
5b120.05	HemiTE. bez ods.prišt.tel.bez disekcie kompartm.,esk.radioas
5b120.06	HeTE. bez ods.prišt.tel.bez disek.kompartm,s elektroneuros.
5b120.10	HemiTE. bez ods.prišt.tel.,disekc.centr.kompart.(bez ďal.op.)
5b120.16	HemiTE. bez ods.prišt.tel.,disekc.ce.k.,s použ.elektroneuros.
5b120.20	HeTE.bez ods.priš.t.,dis.ce.k. a krč.dis.laterál.komp.LU,štand.
5b120.21	HeTE.bez ods.prišt.t.,dis.ce.k. a krč.dis.lat.k.LU,miniinv.video
5b120.22	HeTE.bez ods.prišt.t.,dis.ce.k. a krč.dis.lat.k.LU,miniinv.radio
5b120.23	HeTE.bez ods.prišt.t.,dis.ce.k. a krč.dis.lat.k.LU,mininv.v-r.
5b120.24	HeTE.bez ods.prišt.tel.s dis.ce.k. a krč.dis.lat.komp.LU,esk.as
5b120.25	HeTE.b.ods.prišt.t.,dis.ce.k. a krč.dis.lat.komp.LU,esk.radioa
5b120.26	HeTE.b.ods.prišt.tel.,dis.ce.k. a krč.dis.lat.komp.LU,el-neuros
5b120.2x	HeTE.bz ods.prišt.tel.,disekc.ce.k. a krč.dis.lat.komp.LU,iný sp.
5b120.x	Hemityreoidekt.bez odstr.prišt.t,ostatné
5b122.00	HemiTE.s odstr.prišt.tel.bez disekcie kompartmentu, štand.
5b122.01	HemiTE.s odstr.prišt.tel.bez disek.kompartm.,miniinv.videoa
5b122.02	HemiTE.s odstr.prišt.tel.bez disek.kompartm.,miniinv.radioa
5b122.03	HeTE.s odstr.prišt.tel.bez dis.kompartm.,miniinv.v-r
5b122.04	HemiTE.s odstr.prišt.tel.bez dis.kompartm.,esk.asist.
5b122.05	HemiTE.s odstr.prišt.tel.bez dis.kompartm.,esk.radioas.
5b122.06	HemiTE.s odstr.prišt.tel.bez dis.kompartm.,s elektroneuros.
5b122.0x	HemiTE.s odstr.prišt.tel.bez dis.kompartm., ostatné
5b122.10	HemiTE.s odst.prišt.t.a s dis.ce.k. a krč.dis.lat.kom.LU, štand
5b122.11	HeTE.s odst.prišt.t.a s dis.ce.k. a krč.dis.lat.k.LU,mininv.video
5b122.12	HeTE.s odst.prišt.t.a s dis.ce.k. a krč.dis.lat.k.LU,mininv.radio
5b122.13	HeTE.s odst.prišt.t.a s dis.ce.k. a krč.dis.lat.k.LU,minin.v-r
5b122.14	HeTE.s ods.prišt.tel.a s dis.ce.k. a krč.dis.lat.komp.LU.,esk.as
5b122.15	HeTE.s odst.prišt.tel.a s dis.ce.k.,krč.dis.lat.komp.LU,esk.r-as
5b122.16	HeTE.s odst.prišt.t.,s dis.ce.k. a krč.dis.lat.komp.LU,s el.neur
5b122.1x	HeTE.s odst.prišt.tel.a s dis.ce.k. a krč.dis.lat.komp.LU,iný sp.
5b12x.0	Iná hemityreoidektómia,štandardná
5b12x.1	Iná hemityreoidektómia,miniinvazívna videoasistovaná
5b12x.2	Iná hemityreoidektómia,miniinvazívna radioasistovaná
5b12x.3	Iná hemityreoidektómia,miniinvazív.video a radioasistovaná
5b12x.4	Iná hemityreoidektómia,endoskopicky asistovaná
5b12x.5	Iná hemityreoidektómia,endoskopicky radioasistovaná
5b12x.6	Iná hemityreoidektómia,s použitím elektroneurostimulátora
5b12x.x	Iná hemityreoidektómia,ostatné
5b130.0	Excízia chorého tkan.na štítnej žľazy,štand.
5b130.1	Excízia chorého tkan.na štít.žľ.,miniinv.videoas.
5b130.2	Excízia chorého tkan.na štítnej žľ.,miniinv.radioas.
5b130.3	Excízia chorého tkan.na štítnej žľ.,miniinv.video-radioas.
5b130.4	Excízia chorého tkan.na štítnej žľaze,esk.as.
5b130.5	Excízia chorého tkan.na štítnej žľaze,esk.radioasist.
5b130.6	Excízia chorého tkank.na štítnej žľaze,elektroneurostim.
5b130.x	Excízia chorého tkan.na štítnej žľaze,ostatné
5b131.0	Excízia uzla na štítnej žľaze,štandardná
5b131.1	Excízia uzla na štítnej žľaze,miniinv.videoas.
5b131.2	Excízia uzla na štítnej žľaze,miniinv.radioas.
5b131.3	Excízia uzla na štítnej žľaze,miniinv.video-radioas.
5b131.4	Excízia uzla na štítnej žľaze,esk.as.
5b131.5	Excízia uzla na štítnej žľaze,esk.radioasist.
5b131.6	Excízia uzla na štítnej žľaze,elektroneurostim.
5b131.x	Excízia uzla na štítnej žľaze,ostatné
5b132.0	Subtot.res.št.žľ.1-str.s excíz.uzla na protistr.,štand.
5b132.1	Subtot.res.št.žľ.1-str.s excíz.uzla na protistr.,minii.v-as.
5b132.2	Subtot.res.št.žľ.1-str.s excíz.uzla na protistr.,minii.r-as.
5b132.3	Subt.res.št.žľ.1-str.s excíz.uzla na protistr.,minii.v-r.as.
5b132.4	Subtot.res.št.žľ.1-stranne s excíz.uzla na protistr.,esk.as.
5b132.5	Subtot.res.št.žľ.1-str.s excíz.uzla na protistr.,esk.radioas.
5b132.6	Subtot.res.št.žľ.1-str.s excíz.uzla na protistr.,elektroneur.
5b132.x	Subtot.res.št.žľ.1-stranne s excíz.uzla na protistr.,ostatné
5b133.0	Subtot.res.št.žľ.1-stranne s hemiTE protistr.,štand.
5b133.1	Subtot.res.št.žľ.1-stranne s hemiTE protistr.,minii.videoas
5b133.2	Subtot.res.št.žľ.1-stranne s hemiTE protistr.,minii.radioas
5b133.3	Subtot.res.št.žľ.1-stranne s hemiTE protistr.,minii.video-r.
5b133.4	Subtot.res.št.žľ.1-stranne s hemiTE protistr.,esk.as.
5b133.5	Subtot.res.št.žľ.1-stranne s hemiTE protistr.,esk.radioas.
5b133.6	Subtot.res.št.žľ.1-stranne s hemiTE protistr.,elektroneurost.
5b133.x	Subtot.res.št.žľ.1-stranne s hemiTE protistr.,ostatné
5b134.0	Opak.revízia štítnej žľazy s čiastočnou resekciou,štand.
5b134.1	Opak.revízia štítnej žľ.s čiastoč.res.,miniinv.videoas.
5b134.2	Opak.revízia štítnej žľ.s čiastoč.res.,miniinv.radioas.
5b134.3	Opak.revízia štítnej žľ.s čiastoč.res.,miniinv.video-radioas.
5b134.4	Opak.revízia štítnej žľ.s čiastoč.res.,endoskop.asist.
5b134.5	Opak.revízia štítnej žľ.s čiastoč.res.,endoskop.radioasist.
5b134.6	Opak.revízia štítnej žľ.s čiastoč.res.,s použ.elektroneurost.
5b134.x	Opak.revízia štítnej žľ.s čiastoč.res.,ostatné
5b135.0	Resekcia istmu,štandardná
5b135.1	Resekcia istmu,miniinv.videoas.
5b135.2	Resekcia istmu,miniinv.radioas.
5b135.3	Resekcia istmu,miniinv.video-radioas.
5b135.4	Resekcia istmu,endoskopicky asistovaná
5b135.5	Resekcia istmu,endoskopicky radioasistovaná
5b135.6	Resekcia istmu,elektroneurostim.
5b135.x	Resekcia istmu,ostatné

5b136.0	Subtotálna resekcia štítnej žľazy,štand.
5b136.1	Subtotálna resekcia štítnej žľ.,miniinv.videoas.
5b136.2	Subtotálna resekcia štítnej žľ.,miniinv.radioas.
5b136.3	Subtotálna resekcia štítnej žľ.,miniinv.video-radioas.
5b136.4	Subtotálna resekcia štítnej žľ.,esk.as.
5b136.5	Subtotálna resekcia štítnej žľ.,esk.radioasist.
5b136.6	Subtotálna resekcia štítnej žľ.,elektroneurostim.
5b136.x	Subtotálna resekcia štítnej žľ.,azy:ostatné
5b13x.0	Iná parciálna resekcia štítnej žľazy,štand.
5b13x.1	Iná parciálna resekcia štítnej žľazy,miniinv.videoas.
5b13x.2	Iná parciálna resekcia štítnej žľazy,miniinv.radioas.
5b13x.3	Iná parciálna resekcia štít.žľazy,miniinv.video-radioas.
5b13x.4	Iná parciálna resekcia štítnej žľazy,endoskop.as.
5b13x.5	Iná parciálna resekcia štítnej žľazy,endoskop.radioasist.
5b13x.6	Iná parciálna resekcia štítnej žľazy,elektroneurostim.
5b13x.x	Iná parciálna resekcia štítnej žľazy,ostatné
5b140.70	Tyreoidektómia b.odstr.prištít.tel.bez disek.kompart,štand
5b140.71	Tyreoidekt.b.ods.prištít.tel.bez dis.kompart,miniinv.videoas
5b140.72	Tyreoidekt.b.odst.prištít.tel.bez dis.kompart.,miniinv.radioas
5b140.73	Tyreoidekt.b.ods.prištít.tel.bez dis.kompart.,miniinv.v-radio.
5b140.74	Tyreoidekt.bez odstr.prištít.tel.bez dis.kompart,esk.asist.
5b140.75	Tyreoidekt.bez odstr.prištít.tel.bez dis.kompart.,esk.radioas.
5b140.76	Tyreoidekt.b.odstr.prištít.tel.bez dis.kompart.,s el-neuros.
5b140.80	Tyreoidekt.bez odstr.prištít.tel.s disekciou ce.k,s el-neurost.
5b140.81	Tyreoidekt.b.ods.prišt.tel.s disek.ce.k. a krč.disek.later.komp
5b140.8x	Tyreoidekt.bez odstr.prištít.tel.s disek.ce.k.,ostatné
5b140.x	Tyreoidektómia bez odstr.prišt.t:ostatné
5b141.70	Tyreoidekt.s odst.prištít.tel.bez disekcie kompart.,štandard.
5b141.71	TTE s odst.prištít.tel.bez disek.kompart.,miniinv.videoas
5b141.72	TTE s odst.prištít.tel.bez disekcie kompart.,miniinv.radioas.
5b141.73	TTE s odst.prištít.tel.bez disekcie kompart.,miniinv v-radioas.
5b141.74	Tyreoidekt.s odst.prištít.tel.bez disekcie kompart.,esk.asist.
5b141.75	TTE s odst.prištít.tel.bez disekcie kompart.,esk.radioas.
5b141.76	TTE s odst.prištít.tel.bez disekcie kompart.,s elektroneuros.
5b141.7x	Tyreoidekt.s odst.prištít.tel.bez disekcie kompart., ostatné
5b141.80	TTE s ods.prišt.t. a s dis.ce.k. a krč.dis.lat.komp.LU, štand.
5b141.81	TTE s ods.priš.t.a s dis.ce.k. a krč.dis.lat.komp.LU,miniinv.v.
5b141.82	TTE s ods.priš.t.a s dis.ce.k. a krč.dis.lat.komp.LU, miniinv.r.
5b141.83	TTE s ods.priš.t.a s dis.ce.k. a krč.dis.lat.k.LU, miniinv.v-radioa
5b141.84	TTE s ods.priš.t.a s dis.ce.k. a krč.dis.lat.komp.LU, esk.asist.
5b141.85	TTE s ods.priš.t.a s dis.ce.k. a krč.dis.lat.komp.LU, esk.radioas.
5b141.86	TTE s ods.priš.t.a s dis.ce.k. a krč.dis.lat.komp.LU, s el.neuros.
5b141.8x	TTE s ods.priš.t.a s dis.ce.k. a krč.dis.lat.komp.LU, ostatné
5b143.0	Opakovaná revízia krku s tyreoidektómiou,štand.
5b143.1	Opak.revízia krku s tyreoidekt.,miniinv.videoas.
5b143.2	Opak.revízia krku s tyreoidekt.,miniinv.radioas.
5b143.3	Opak.revízia krku s tyreoidekt.,miniinv.video-radioas.
5b143.4	Opak.revízia krku s tyreoidekt.,endoskop.as.
5b143.5	Opak.revízia krku s tyreoidekt.,endoskop.radioas.
5b143.6	Opak.revízia krku s tyreoidekt.,s elektroneurostim.
5b143.x	Opak.revízia krku s tyreoidekt.,ostatné
5b144.0	Opak.rev.krku s TTE,dis.ce.k.a krč.dis.lat.k.LU,štand.
5b144.1	Opak.rev.krku s TTE,dis.ce.k.a krč.dis.lat.k.LU,minii.v-as.
5b144.2	Opak.rev.krku s TTE,dis.ce.k.a krč.dis.lat.k.LU,minii.r-as.
5b144.3	Opak.r.krku s TTE,dis.ce.k.a krč.dis.lat.k.LU,minii.v-r.as.
5b144.4	Opak.rev.krku s TTE,dis.ce.k.a krč.dis.lat.k.LU,esk.as.
5b144.5	Opak.rev.krku s TTE,dis.ce.k.a krč.dis.lat.k.LU,esk.r-as.
5b144.6	Opak.r.krku s TTE,dis.ce.k,krč.dis.lat.k.LU,elektroneurost.
5b144.x	Opak.rev.krku s TTE,dis.ce.k.a krč.dis.lat.k.LU,ost.
5b14x.0	Iná tyreoidektómia,štandardná
5b14x.1	Iná tyreoidektómia,miniinv.videoas.
5b14x.2	Iná tyreoidektómia,miniinv.radioas.
5b14x.3	Iná tyreoidektómia,miniinv.video a radioas.
5b14x.4	Iná tyreoidektómia,endoskopicky asistovaná
5b14x.5	Iná tyreoidektómia,endoskop.radioas.
5b14x.6	Iná tyreoidektómia,elektroneurostim.
5b14x.x	Iná tyreoidektómia,ostatné
5b150	Excízia chorého tkan.štítnej žľazy prostredníct.sternotómie
5b151	Exc.chor.tk.št.žľ.sternotóm.dis.ce.kom.a krč.dis.lat.k.LU
5b152	Hemityreoidektómia prostredníctvom sternotómie
5b153	Hemityre.stern.s disek.cent.komp.a krč.disek.later.komp.LU
5b154	Tyreoidektómia prostredníctvom sternotómie
5b155	Tyreoidek.sternotómiou s dis.ce.k.a krč.dis.lat.k.LU
5b156	Subtotálna resekcia štít.žľ.sternotómiou
5b15x	Iné OP na štítnej žľaze prostr.sternotómie
5b160	Excízia med.krč.cysty,bez res.med.os hyoideum
5b161	Excízia mediálnej krč.cysty,s res.mediál.os hyoideum
5b162	Excízia mediálnej krč.fistul,bez res.mediál.os hyoideum
5b163	Excízia mediálnej krč.fistule,s res.mediál.os hyoideum
5b164	Sekund.excízia d.thyreoglosus bez res.mediál.os hyoideum
5b165	Sek.excízia d.thyreoglosus s res.mediál.os hyoideum
5b166.1	Exstirpácia branchiogénnej krčnej cysty
5b166.2	Exstirpácia laterálnej krčnej fistuly
5b166.3	Exstirpácia nádoru hlbokých mäkkých tkanív krku
5b166.4	Exstirpácia povrchového nádoru krku
5b167	Resek.elong. processus styloid.v parafaryngu vonkaj.prístup.
5b168	Resekcia elong.processus styloid.v parafaryngu transorálne
5b16x	Iné operácie na krku, ostatné
5b190	Sutúra na štítnej žľaze po poranení
5b191	Excízia ektopickej štítnej žľazy
5b19x	Iné OP na štítnej žľaze a prištítnych teliaskach
5b210.0	Parciálna resekcia prištítnych teliesok,štand.
5b210.1	Parciálna resekcia prišt.tel.,miniinv.videoas.
5b210.2	Parciálna resekcia prišt.tel.,miniinv.radioas.
5b210.3	Parciálna res.prišt.tel.,miniinv.video-radioas.
5b210.4	Parciálna res.prišt.tel.,endoskop.asist.
5b210.5	Parciálna res.prišt.tel.,endoskop.radioasist.
5b210.6	Parciálna res.prišt.tel.,elektroneurostim.
5b210.x	Parciálna resekcia prišt.tel.,ostatné
5b211.0	Opak.revízia s čiastoč.resek.prišt.tel.,štand.
5b211.1	Opak.revízia s čiastoč.resek.prišt.tel.,miniinv.videoas.
5b211.2	Opak.revízia s čiastoč.resek.prišt.tel.,miniinv.radioas.
5b211.3	Opak.revízia s čiastoč.resek.prišt.tel.,miniinv.video-radioas.
5b211.4	Opak.revízia s čiastoč.resek.prišt.tel.,endoskop.as.
5b211.5	Opak.revízia s čiastoč.resek.prišt.tel.,endoskop.radioasist.
5b211.6	Opak.revízia s čiastoč.resek.prišt.tel.,elektroneurostim.
5b211.x	Opak.revízia s čiastoč.resek.prišt.tel.,ostatné
5b21x.0	Iná parciál.res.prišt.tel.,štand.
5b21x.1	Iná parciál.res.prišt.tel.,miniinv.videoas.
5b21x.2	Iná parciál.res.prišt.tel.,miniinv.radioas.
5b21x.3	Iná parciál.res.prišt.tel.,miniinv.video-radioas.
5b21x.4	Iná parciál.res.prišt.tel.,endokop.as.
5b21x.5	Iná parciál.res.prišt.tel.,endoskop.radioasist.
5b21x.6	Iná parciál.res.prišt.tel.,elektroneurostim.
5b21x.x	Iná parciál.res.prišt.tel.,ostatné
5b220.0	Paratyreoidektómia bez reimplantácie, štand.
5b220.1	Paratyreoidektómia bez reimpl.,miniinv.videoas.
5b220.2	Paratyreoidektómia bez reimpl.,miniinv.radioas.
5b220.3	Paratyreoidektómia bez reimpl.,miniinv.video-radioas.
5b220.4	Paratyreoidektómia bez reimpl.,endoskop.asistovaná
5b220.5	Paratyreoidektómia bez reimpl.,endoskop.radioasist.
5b220.6	Paratyreoidektómia bez reimpl.,elektroneurostim.
5b220.x	Paratyreoidektómia bez reimplantácie:ostatné
5b221.0	Paratyreoidektómia s reimplant(autotranspl),štand.
5b221.1	Paratyreoidektómia s reimpl.,miniinv.videoas.
5b221.2	Paratyreoidektómia s reimpl.,miniinv.radioas.
5b221.3	Paratyreoidektómia s reimpl.,miniinv.video-radioas.
5b221.4	Paratyreoidektómia s reimpl(autotranspl):ESK asus.
5b221.5	Paratyreoidektómia s reimpl.,endoskop.radioasist.
5b221.6	Paratyreoidektómia s reimpl.,elektroneurostim.
5b221.x	Paratyreoidektómia s reimplantáciou(autotranspl),ost
5b230.0	Excízia chor.tk.prišt.t.sternotómiou,štand.
5b230.1	Excízia chor.tk.prišt.t.sternotómiou,miniinv.videoas.
5b230.2	Excízia chor.tk.prišt.t.sternotómiou,miniinv.radioas.
5b230.3	Excízia chor.tk.prišt.t.sternotóm.,miniinv.video-radioas.
5b230.4	Excízia chor.tk.prišt.t.sternotómiou,endokop.asistovaná
5b230.5	Excízia chro.tk.prišt.t.sternotómiou,endoskop.radioasist.
5b230.6	Excízia chor.tk.prišt.t.sternotómiou,elektroneurostim.
5b230.x	Excízia chor.tk.prišt.t.sternotómiou,ostatné
5b231.0	Paratyreoidektómia stern.bez reimplantácie,štand.

Fkt UOP

5b231.1	Paratyreoidektómia stern.bez reimplantácie,miniinv.videoas
5b231.2	Paratyreoidektómia stern.bez reimplantácie,miniinv.radioas
5b231.3	Paratyreoidektómia stern.bez reimpl.,miniinv.video-radioas
5b231.4	Paratyreoidektómia stern.bez reimplant.,endoskop.asist.
5b231.5	Paratyreoidektómia stern.bez reimplant.,endoskop.radioas
5b231.6	Paratyreoidektómia stern.bez reimpl.,elektroneurostim.
5b231.x	Paratyreoidektómia stern.bez reimplantácie,ostatné
5b232.0	Paratyreoidektómia stern.s reimplantáciou,štand.
5b232.1	Paratyreoidektómia stern.s reimpl.,miniinv.videoas.
5b232.2	Paratyreoidektómia stern.s reimpl.,miniinv.radioas.
5b232.3	Paratyreoidektómia stern.s reimpl.,miniinv.video-radioas.
5b232.4	Paratyreoidektómia stern.s reimpl.,endkoskop.as.
5b232.5	Paratyreoidektómia stern.s reimpl.,endoskop.radioasist.
5b232.6	Paratyreoidektómia stern.s reimpl.,elektroneurostim.
5b232.x	Paratyreoidektómia stern.s reimplantáciou,ostatné
5b233.1	Exstirpácia nádoru prištítného telieska, laparotomicky
5b23x.0	Iné OP na prišt.t.sternotómiou,štandard.
5b23x.1	Iné OP na prišt.t.sternotómiou,miniinv.videoas.
5b23x.2	Iné OP na prišt.t.sternotómiou,miniinv.radioas.
5b23x.3	Iné OP na prišt.t.sternotómiou,miniinv.video-radioas.
5b23x.4	Iné OP na prišt.t.sternotómiou,endoskop.as.
5b23x.5	Iné OP na prišt.t.sternotómiou,endoskop.radioasist.
5b23x.6	Iné OP na prišt.t.sternotómiou,elektroneurostim.
5b23x.x	Iné OP na prišt.t.sternotómiou,ostatné
5b290	Ortotopická reimplantácia prištítnych teliesok
5b291	Heterotopická reimplantácia prištítnych teliesok
5b311.1↔	Excízia chor.tkaniva nadobličky,laparotomicky
5b311.2↔	Excízia chorého tk.nadobličky,lumbotomicky
5b311.4↔	Excízia chorého tk.nadobličky,laparoskopicky
5b311.x↔	Excízia chorého tk.nadobličky,ostatné
5b312.1↔	Parciálna adrenalektómia, laparotomicky
5b312.2↔	Parciálna adrenalektómia, lumbotomicky
5b312.4↔	Parciálna adrenalektómia, laparoskopicky
5b312.x↔	Parciálna adrenalektómia, ostatné
5b320.1↔	Laparotomická adrenalektómia u ženy bez ovarektómie
5b320.2↔	Lumbotomická adrenalektómia u ženy bez ovarektómie
5b320.4↔	Laparoskopická adrenalektómia u ženy bez ovarektómie
5b320.x↔	Adrenalektómia u ženy bez ovarektómie, ostatné
5b321.1↔	Laparotomická adrenalektómia u ženy s ovarektómiou
5b321.2↔	Lumbotomická adrenalektómia u ženy s ovarektómiou
5b321.4↔	Laparoskopická adrenalektómia u ženy s ovarektómiou
5b321.x↔	Adrenalektómia u ženy s ovarektómiou,ostatné
5b322.1↔	Zbytková adrenalektómia,laparotomicky
5b322.2↔	Zbytková adrenalektómia,lumbotomicky
5b322.4↔	Zbytková adrenalektómia,laparoskopicky
5b322.x↔	Zbytková adrenalektómia,ostatné
5b323.1↔	Laparotomická adrenalektómia u muža
5b323.2↔	Lumbotomická adrenalektómia u muža
5b323.4↔	Laparoskopická adrenalektómia u muža
5b323.x↔	Adrenalektómia u muža, ostatné
5b330.1↔	Incízia nadobličky,laparotomicky
5b330.2↔	Incízia nadobličky,lumbotomicky
5b330.4↔	Incízia nadobličky,laparoskopicky
5b330.x↔	Incízia nadobličky,ostatné
5b331↔	Drenáž abscesu nadobličky
5b332↔	Rádiofrekvenč.ablácia patolog.ložiska na nadobličke
5b333.1↔	Revízia nadobličiek a okolia nadobličiek,laparot.
5b333.2↔	Revízia nadobličiek a okolia nadobličiek,lumbot.
5b333.4↔	Revízia nadobličiek a okolia nadobličiek,laparos.
5b333.x↔	Revízia nadobličiek a okolia nadobličiek,ostatné
5b33x.1↔	Iné operácie na nadobličke,laparotomicky
5b33x.2↔	Iné operácie na nadobličke,lumbotomicky
5b33x.4↔	Iné operácie na nadobličke,laparoskopicky
5b33x.x↔	Iné operácie na nadobličke,ostatné
5b411	Excíz.a res.chor.tk.corp.pineale bez prep.infiltr.sused.tk.
5b412	Excíz.a res.chor.tk.corp.pineale s preparáciou sused.tk.
5b41x	Excízia a resekcia chor.tk.corpus pineale,iná
5b421.10	Tymektómia trancervikálne
5b421.11	Tymektómia torakotomicky
5b421.12	Tymektómia sternotomicky
5b421.13	Tymektómia torakoskopicky
5b421.21	Resekcia týmusu prostredníctvom kolárnej mediastinotómie
5b421.2x	Resekcia týmusu, iná
5b421.4	Maximálna miniinvazívna tymektómia [MMIT]
5b42x	Iné exícízie a resekcie týmusu
5b491	Transplantácia týmusu
5b492	Exstirpácia cysty týmusu
5b49x	Ostatné operácie na týmuse a corpus pineale
5b510	Excíz.a res.chor.tkan.hypofýzy intraselárne,parciálne
5b511	Excíz.a res.chor.tkan.hypofýzy intraselárne,totálne
5b512.0	Mikrochir.res.adenómu hypofýzy kraniotómiou b.neuronavig.
5b512.1	Mikrochir. res.adenómu hypofýzy kraniotómiou s neuronavig.
5b512.2	Esk.resekcia adenómu hypofýzy kraniotómiou b.neuronavig.
5b512.3	Esk.resekcia adenómu hypofýzy kraniotómiou s neuronavig.
5b513.0	Mikrochir.res.adenómu hypofýzy transfedoidál.b.neuronavig.
5b513.1	Mikrochir.res.adenómu hypofýzy transfedoidál.s neuronavig.
5b513.2	Endoskop.res.adenómu hypofýzy transfedoid.bez neuronavig.
5b513.3	Endoskop.res.adenómu hypofýzy transfedoid.s neuronavig.
5b514	Excízia a resek.chor.tkan.hypofýzy extraselárne
5b515	Excíz.a resek.chor.tk.hypofýz.extrasel.s prep.infiltr.sused.tk.
5b516	Excízia a resek.chor.tkan.hypofýzy komb.intra-extraselárne
5b51x	Iná excízia a resekcia chorého tkaniva hypofýzy
5c150.0↔	Invertácia slzného bodu termokauterizáciou
5c150.1↔	Invertácia slzného bodu vretenovou/kosouhlou excíziou
5c150.x↔	Invertácia slzného bodu, ostatné
5c151↔	Rozšírenie slzného bodu
5c152↔	Ostatné rekonštrukcie slzného bodu
5c153.0↔	Rekonštrukcia slzného kanála prstencovou intubáciou
5c153.1↔	Rekonštrukcia slzného kanála inou intubáciou
5c153.x↔	Rekonštrukcia slzného kanála, ostatné
5c160.0↔	Transkutánna dakryocystorinostómia bez intubácie
5c160.1↔	Transkutánna dakryocystorinostómia s intubáciou
5c160.x↔	Transkutánna dakryocystorinostómia, ostatné
5c161↔	Kanalikulorinostómia
5c162↔	Prográdna laserová dakryocystorinostómia
5c163↔	Endonazálna dakryocystorinostómia
5c16x↔	Dakryocystorinostómia, ostatné
5c170.0↔	Konjuktivorinostómia s rekonštrukciou sliznice
5c170.1↔	Konjuktivorinostómia s kanylou
5c170.x↔	Konjuktivorinostómia,ostatné
5c171.0↔	Konjuktivodakryocystostómia s plastikou sliznice
5c171.1↔	Konjuktivodakryocystostómia s kanylou
5c171.x↔	Konjuktivodakryocystostómia, ostatné
5c172↔	Rekonštrukcia ductus nasolacrimalis
5c173↔	Endoskopická rekonštrukcia slzných ciest
5c174.0↔	Endoskopická dakryocystorinostómia
5c174.1↔	Endoskop.dakryocystorinostómia s inzerciou stentu
5c175↔	Implantácia stentu slzných ciest
5c176↔	Zavedenie trvalej /dočasnej sondy do slz.ciest
5c17x↔	Iná rekonštrukcia slzných ciest,ostatné
5c212.0↔	Hlboká exc.chor.tk.oč.viečka bez zasiahnutia okraja viečka
5c212.1↔	Hlboká exc.chor.tk.oč.viečka so zasiahnutím okraja viečka
5c213.0↔	Hlb.exc.ch.tk.oč.viečka histogr.kontr.bez zasiah.okr.viečka
5c213.1↔	Hlb.exc.ch.tk.oč.viečka histogr.kontr.so zas.okraja viečka
5c220.0↔	Tarsorhafia bez excízie okraja viečka
5c220.1↔	Tarsorhafia s excíziou okraja viečka
5c221↔	Mediálna kantopexia
5c222↔	Laterálna kantopexia
5c223↔	Kantotómia
5c224.0↔	Korekčná operácia v oblasti epikantu,Y-V plastika
5c224.1↔	Korekčná operácia v oblasti epikantu,dvojitá Z-plastika
5c224.x↔	Korekčná operácia v oblasti epikantu,ostatné
5c225↔	Otvorenie tarsorhafie
5c22x↔	Operácie na kantuse a epikantuse,ostatné
5c230↔	Korekčné operácie entropia a extropia termokoaguláciou
5c231↔	Korekčné OP entropia a extropia pomocou nalož.stehov
5c232↔	Korekč.OP entropia a extrop.,horiz.skrát.oč.viečok
5c233↔	Korekč.OP entropia a extropia pom.retraktorov oč.viečok
5c234↔	Korekč.OP entropia a extropia transplant.al.implantáciou
5c235↔	Kor.OP entropia a extropia plastikou s posun/záhyb

5c236↔	Kor.OP entropia a extropia repoziciou pred.lam.viečka
5c23x↔	Korekčné operácie entropia a extropia,ostatné
5c240↔	Resekcia tarsu pri blefaroptóze
5c241↔	Ohyb levatora aponeurózy pri blefaroptóze
5c242↔	Resekcia levatora aponeurózy pri blefaroptóze
5c243↔	Inzercia levatora pri blefaroptóze
5c244↔	Suspenzia m. frontalis pri blefaroptóze
5c245↔	Záves na m.frontalis s fascia lata pri blefaroptóze
5c246↔	Záves na m.frontalis s iným aloplast.materiál.pri blefaropt.
5c24x↔	Korekčné operácie pri blefaroptóze,ostatné
5c250.0↔	Uzáv.povrch.defektov oč.viečka sutúrou bez zasiah.okr.viečka
5c250.1↔	Uzáv.povrch.defektov oč.viečka sutúrou so zasiah.okraja vieč
5c251.0↔	Uzáver hlb.defekt.oč.viečka sutúrou b.zasiah.okraja viečka
5c251.1↔	Uzáver hlb.defekt.oč.viečka sutúrou so zasiah.okraja viečka
5c252↔	Sutúra avulzie očného viečka
5c25x↔	Sutúra očného viečka, ostatné
5c260.0↔	Iná rekonštr.oč.viečok, plastikou kož.lalokom posunom kože
5c260.1↔	Iná rekonštr.oč.viečok, plast.kož.lalok. pootoč.kože
5c260.2↔	Iná rekonštr.oč.viečok, plast.kož.lalok. pretoč.kože
5c260.x↔	Iná rekonštr.oč.viečok, plast.kož.lalokom, ostat.
5c261.0↔	Iná rekonštr.oč.viečok, plast.s presun.okr.viečka s kantotóm.
5c261.1↔	Iná rekon.oč.viečok,plast.s presun.okr.viečka s oblúk.posun.
5c261.x↔	Iná rekonštr.oč.viečok, plast.s presunom okr.viečka, ostat.
5c262.0↔	Iná rekonštrukcia očných viečok:transplantáciou kože
5c262.1↔	Iná rekonštrukcia očných viečok:transplantáciou sliznice
5c262.2↔	Iná rekonštrukcia očných viečok:transplantáciou uzlíka
5c262.3↔	Iná rekonštr.očných viečok:transplant. sliznice a uzlíka
5c262.4↔	Iná rekonštr.očných viečok:transplant.aloplastickým mat.
5c262.x↔	Iná rekonštrukcia očných viečok:transplantáciou, ostatné
5c263.0↔	Iná rekonštr.oč.viečok: tarsokonjuktivál.transplant.stopk.lal.
5c263.1↔	Iná rekonštr.oč.viečok: tarsokonjuktivál.transplant. voľne
5c263.2↔	Iná rekonštr.oč.vieč: tarsokonjuktivál.transpl.tarsomarginál.
5c263.x↔	Iná rekonštr.oč.viečok:tarsokonjuktiv.transplantátom,ost.
5c264.0↔	Iná rekonštr.oč.viečok:plast.posunom a rot.vieč:rot.líc.pl.
5c264.1↔	Iná rekonštr.oč.viečok:pl.pos.a rot.vieč:pl.s pres.a uzáv.
5c264.2↔	Iná rekonštr.oč.vieč:pl.pos.a rot.v:náh.hor.vie.pl.dol.vie.
5c264.x↔	Iná rekonštr.oč.viečka:plast.posunom a rotáciou viečka ost.
5c265.0↔	Rekonštrukcia uhla očného viečka, mediálne
5c265.1↔	Rekonštrukcia uhla viečka, laterálne
5c266↔	Otvorenie očných viečok po ich rekonštrukcii
5c26x↔	Iná rekonštrukcia očných viečok, ostatné
5c270↔	Elevácia obočia
5c271↔	Blefaroplastika horného viečka
5c272↔	Blefaroplastika dolného viečka
5c273↔	Odstránenie tukového prolapsu orbity
5c280.0↔	Vertikál.predĺženie horného viečka Z-plastikou
5c280.1↔	Vertikálne predĺženie horného viečka transplantátom
5c280.2↔	Vertikál.predĺž.hor.viečka recesiou retraktora hor.viečka
5c280.3↔	Vertik.predĺž.hor.viečka ektómiou Muller.svalov [m.tars.s]
5c280.x↔	Vertikálne predĺženie horného viečka,ostatné
5c281↔	Vertikálne predĺženie dolného viečka
5c28x↔	Vertikálne predĺženie viečka,ostatné
5c290↔	Fixácia závaží na očnom viečku
5c300↔	Resekcia na priamom očnom svale
5c301↔	Zvrásnenie (ohyb) na priamom očnom svale
5c302↔	Premiestnenie dopredu na priamom očnom svale
5c303↔	Kombi.z resek.zvrásn. a/al.premiest.dopredu na priam.oč.sv.
5c30x↔	Spevňujúce zákroky na priamom očnom svale, ostatné
5c310↔	Jednoduché spätné premiest. na priamom očnom svale
5c311↔	Spätný presun na slučky na priamom očnom svale
5c312↔	Tenotómia,myotómia a myektómia na priamom očnom svale
5c313↔	Parciálna tenotómia a myotómia na priamom očnom svale
5c314↔	Spätný presun s interponátom na priamom očnom svale
5c31x↔	Oslabujúce zákroky na priamom očnom svale, ostatné
5c320↔	Jednoduchá myopexia
5c321↔	Myopexia kombin.ďalšími opatr.na tom istom (oč.) svale
5c330↔	Transpozícia celého priameho očného svalu
5c331↔	Transpozícia časti priameho očného svalu
5c340↔	Resekcia na šikmom očnom svale
5c341↔	Zahnutie na šikmom očnom svale
5c342↔	Predsunutie na šikmom očnom svale
5c343↔	Kombi.res. a zahnutia a/alebo predsun.na šikmom oč.svale
5c34x↔	Posilňujúce zákroky na šikmom očnom svale, ostatné
5c350↔	Jednoduchý presun dozadu na šikmom očnom svale
5c351↔	Presun dozadu na slučky na šikmom očnom svale
5c352↔	Tenotómia,myotómia,tenekt.a myektómia na šikm.oč.svale
5c353↔	Parciálna tenotómia a myektómia na šikmom oč.svale
5c354↔	Vloženie interponátu na šikmom očnom svale
5c35x↔	Oslabujúce zákroky na šikmom očnom svale, ostatné
5c360↔	Transpozícia celého šikmého očného svalu
5c361↔	Transpozícia časti šikmého očného svalu
5c370.1↔	Kombinovaná operácia na 2 priamych očných svaloch
5c370.2↔	Kombinovaná operácia na najmenej 3 priamych oč.svaloch
5c371.1↔	Kombinovaná operácia na 2 šikmých očných svaloch
5c371.2↔	Kombinovaná OP na najmenej 3 šikmých očných svaloch
5c372.1↔	Kombi.OP na najm.3 priam.oč.sv. a najm.na 2 šikmých.oč.sv.
5c372.2↔	Kombi.OP na 1 priamom a 1 šikmom očnom svale
5c372.3↔	Kombi.OP na 1 priamom oč.sv.a 2 šikmých oč.sval.
5c372.4↔	Kombi.OP na 2 priamych oč.sv.a 1 šikmom oč.svale
5c372.5↔	Kombi. OP na 2 priamych oč.sval.a 2 šikmých oč.svaloch
5c378↔	Myopexia na 2 priamych očných svaloch
5c379↔	Myopexia na najm.2 priam.oč.svaloch s OP na najm.1 ď.oč.sv.
5c37x↔	Kombinované operácie očných svalov,ostatné
5c390↔	Adheziolýza na priamom očnom svale
5c391↔	Odstránenie svalovej sutúry na priamom očnom svale
5c392↔	Prerušenie priameho očného svalu
5c393↔	Refixácia priameho očného svalu
5c394↔	Operácia priameho oč.svalu s nastaviteľnými stehmi
5c39a↔	Adheziolýza na šikmom očnom svale
5c39b↔	Odstr.naloženého svalového šva na šikmom očnom svale
5c39c↔	Prerušenie šikmého očného svalu
5c39d↔	Refixácia šikmého očného svalu
5c39x.0↔	Ostatné operácie na očných priamych svaloch
5c39x.1↔	Ostatné operácie na šikmých očných svaloch
5c39x.x↔	Ostatné operácie na očných svaloch
5c400↔	OP odstránenie cudz.telesa zo spojovky pomocou magnetu
5c401↔	OP odstránenie cudzieho telesa zo spojovky incíziou
5c40x↔	OP odstránenie cudzieho telesa zo spojovky,ostatné
5c410.0↔	Deštrukcia chorého tkaniva spojovky termokoaguláciou
5c410.1↔	Deštrukcia chor.tkaniva spojovky koaguláciou laserom
5c410.2↔	Deštrukcia chorého tkaniva spojovky kryokoaguláciou
5c410.x↔	Deštrukcia chorého tkaniva spojovky, ostatné
5c411↔	Excizia chorého tkaniva spojovky bez plastiky
5c412↔	Excizia chorého tkaniva spojovky s plastikou
5c413↔	Peritómia chorého tkaniva spojovky
5c414↔	Periektómia chorého tkaniva spojovky
5c41x↔	Excizia a deštrukcia chorého tkaniva spojovky, ostatné
5c420.0↔	Transplant.spojovky/kmeň.buniek limbusu z ipsilaterál.oka
5c420.1↔	Transplant.spojovky/kmeň.buniek limbusu z kontralater.oka
5c420.2↔	Alogénna transplant.spojovky/kmeň. buniek limbusu
5c420.x↔	Transplantácia spojovky/kmeň.buniek limbusu, ostatné
5c421↔	Plastika spojovky transplantáciou z nosovej sliznice
5c422↔	Plastika spojovky transplantáciou z ústnej sliznice
5c423↔	Tenoplastika spojovky
5c42x↔	Plastika spojovky, ostatné
5c430↔	Uvoľ.zrastov medzi spojovkou a viečkom bez plastiky spojovky
5c431↔	Uvoľ.zrastov medzi spojovkou a viečkom s plastikou spojovky
5c43x↔	Uvoľnenie zrastov medzi spojovkou a viečkom,ostatné
5c490↔	Incízia a drenáž spojovky
5c491↔	Sútúra spojivky
5c500↔	OP odstránenie cudzieho telesa z rohovky magnetom
5c501↔	Operatívne odstránenie cudzieho telesa z rohovky incíziou
5c502↔	Vyčistenie lôžka rany po OP odstr.cudzieho telesa z rohovky
5c503↔	Ošetrenie erózie rohovky spôsobenej cudzím telesom
5c50x↔	Operatívne odstránenie cudzieho telesa z rohovky,ostatné
5c510↔	Chirurgická incízia rohovky
5c511↔	Incízia rohovky laserom
5c51x↔	Incízia rohovky,ostatné
5c520↔	Operácie pterýgia bez plastiky
5c521↔	Operácie pterýgia s plastikou spojivky

5c522↔	Operácie pterýgia s fototerapeutickou keratotómiou
5c523↔	Operácie pterýgia s medikamentóznou profylaxiou recidívy
5c524↔	Exc.pterýgia s inou (násled) plastikou alebo voľ.transplant.
5c52x↔	Operácie pterýgia,ostatné
5c530.0↔	Deštrukcia chorého tkaniva rohovky termokoaguláciou
5c530.1↔	Deštrukcia chorého tkaniva rohovky laserokoaguláciou
5c530.2↔	Deštrukcia chorého tkaniva rohovky kryokoaguláciou
5c530.x↔	Deštrukcia chorého tkaniva rohovky, ostatné
5c532.0↔	Superficiálna keratotómia chor.tk.rohovky
5c532.1↔	Keratotómia chor.tkaniva rohovky s EDTA
5c532.x↔	Keratotómia chor. tkaniva rohovky, ostatné
5c533↔	Fototerapeutická exc. a deštrukcia chor.tk.rohovky
5c535↔	Abrázia rohovky chemická alebo nechemická
5c53x↔	Excízia a deštrukcia chorého tkaniva rohovky, ostatné
5c540↔	Lamelárna transplantácia rohovky
5c541.0↔	Perforujúca transplantácia rohovky bez typizácie HLA
5c541.1↔	Perforujúca transplantácia rohovky s typizáciou HLA
5c543↔	Výmenná keratoplastika
5c544↔	Inzercia keratoprotézy
5c54x↔	Transplantácia rohovky a keratoprotetika, ostatné
5c550.0↔	Radiálna keratotómia rohovky
5c550.1↔	Keratotómia rohovky nie radiálna
5c550.x↔	Keratotómia rohovky, ostatné
5c551↔	Fotorefrakč.keratoplastika a iná rekonštr.rohovky
5c552↔	Keratomileusis rohovky
5c553↔	Keratomileusis rohovky in-situ
5c554↔	Keratofakia rohovky
5c555↔	Epikeratofakia rohovky
5c556↔	Lasero-termo-keratoplastika rohovky
5c557↔	Implant.prstenc.segmentu do rohovky, intrastromál.
5c55x↔	Refrakč.keratoplastika a iná rekonštr.rohovky, ostatné
5c590↔	Tetovácia rohovky
5c591↔	Prekrytie rohovky spojovkou
5c592↔	Prekrytie rohovky amniotickou membráncou
5c593↔	Uzáver defektu rohovky tkanivovým lepidlom
5c594↔	Odstránenie rohovky
5c596↔	Sutúra rohovky
5c600↔	OP odstr.cudzieho telesa z pred.oč.komory magnetom
5c601↔	OP odstr.cudzieho telesa z prednej oč.komory incíziou
5c60x↔	OP odstr.cudzieho telesa z prednej oč.komory,ost.
5c610.0↔	Krytá goniotrepan/trabekulotóm.b. adjuvant.medikam.Th
5c610.1↔	Krytá goniotrepan/trabekulotóm.s medikam.na potlač.fibrózy
5c610.x↔	Krytá goniotrepanácia/trabekulotómia,ostatné
5c611↔	Nekrytá trepanácia skléry
5c612↔	Iridoklesis
5c613↔	Ostatné fistulácie skléry
5c614.0↔	Revízia vsakovacieho vankúšika fistuly skléry
5c614.1↔	Revízia sekundár.uzáveru sklerálneho plátku fistuly skléry
5c614.2↔	Otvorenie sklerálneho plátku fistuly skléry
5c614.x↔	Revízia fistuly skléry, ostatné
5c615↔	Laserosklerotómia
5c616↔	Filtrač. OP zníž. vnútroočného tlaku s implantátom
5c617.1↔	Trabekulektómia s bazál.iridektóm.bez adjuv.medikament.Th
5c617.2↔	Trabekulekt.s bazál.iridekt.s medikament.na potlač.fibrózy
5c617.3↔	Trabekulekt.bez bazál.iridektómie bez adjuv.medikament.Th
5c617.4↔	Trabekulekt.b.bazál.iridektómie s medikam.na potlač.fibrózy
5c61x↔	Zníž.vnútrooč.tlaku filtruj.OP(OP ovplyvň.filtráciu),ost.
5c620↔	Cyklodiatermia
5c621↔	Cyklokryoterapia
5c622↔	Cyklofotokoagulácia
5c62x↔	Zníž.vnútrooč.tlaku OP na corpus ciliare,ost.
5c630↔	Chirugická iridektómia
5c631↔	Trabekulotómia na zníž.vnútrooč.tl.zlepš.cirkul.komor.tek.
5c632↔	Goniotómia
5c633↔	Laserotrabekuloplastika
5c634↔	Gonioplastika alebo iridoplastika laserom
5c635↔	Cyklodialýza
5c636↔	Laserová iridotómia
5c638↔	Intraokulárna laserová trabekulotómia
5c63x↔	Zníž.vnútrooč.tl.zlepš.cirk.kom.tek,ost.
5c640↔	Viskokanalostómia
5c641↔	Hlboká sklerotómia
5c64x↔	Zníž.vnútrooč.tl.nefiltruj.OP(OP neovplyvň.filtr.),ost.
5c650↔	Excízia chorého tkaniva dúhovky
5c651↔	Excízia chorého tkaniva corpus ciliare
5c652↔	Excízia chorého tkaniva skléry
5c654↔	Deštrukcia chorého tkaniva corpus ciliare
5c655↔	Deštrukcia chorého tkaniva skléry
5c65x↔	Exc.a deštr.chor.tk.na dúhovke,cor.cil.a sklér:ost.
5c660↔	Iná iridotómia
5c661↔	Iná laserová iridotómia
5c662↔	Iná chirurgická iridektómia
5c663↔	Excízia prolabovanej dúhovky
5c664↔	Korepraxia
5c66x↔	Iná iridektomia a iridotomia,ostatné
5c671↔	Chirurgická iridoplastika na dúhovke
5c672↔	Uvoľnenie predných synechií medzi dúhovkou a rohovkou
5c673↔	Uvoľnenie goniosynechií v uhle očnej komory
5c674↔	Uvoľnenie zadných synechií medzi dúhovkou a šošovkou
5c675↔	Odstránenie pupilárnej membrány
5c676↔	OP na dúhovke irisdiafragmou(arteficiál.)
5c677↔	Prechodné chirurgické rozšírenie zrenice
5c67x↔	Iné OP na dúhovke:ostatné
5c680.0↔	OP odstr.cudzieho tel.na sklére magnetom
5c680.1↔	OP odstr.cudzieho telesa na sklére incíziou
5c680.x↔	OP odstr.cudzieho telesa na sklére, ostatné
5c681.0↔	Primárna sutúra skléry
5c681.3↔	Revízia sutúry skléry
5c681.x↔	Sutúra skléry, ostatné
5c682.1↔	Zosilnenie oslab.miesta skléry s pou.aloplast.mat.
5c682.2↔	Zosilnenie skléry s pou.aloplast.mat.[skleroplastika]
5c68x↔	Ostatné operácie na sklére
5c690↔	Paracentéza na sklére,pred.oč.kom.,dúhov. a corp.ciliare
5c691.0↔	Výplach pred.oč.kom.bez ďalších opatrení
5c691.1↔	Výplach pred.oč.kom.,odstr.silikón.oleja
5c691.2↔	Výplach pred.oč.kom.s vložením medikamentov
5c691.3↔	Výplach pred.oč.kom.s odobr.mat.na ďalšie vyš.
5c691.x↔	Výplach prednej očnej komory, ostatné
5c692↔	Vloženie plynu do prednej očnej komory
5c693↔	Excí.epit.vrastania na sklére,pred.oč.kom.,dúh. a corp.cili.
5c694↔	Fixácia ciliárneho telieska
5c695↔	Odstr.šva na sklére,pred.oč.kom.,dúh. a corp.ciliare
5c69x↔	Iné OP na sklére,pred.oč.kom.,dúh. a corp.ciliare, ost.
5c700↔	OP odstránenie cudzieho telesa zo šošovky magnetom
5c701↔	OP odstránenie cudzieho telesa zo šošovky incíziou
5c70x↔	OP odstránenie cudzieho telesa zo šošovky, ostatné
5c710↔	Laserová politúra vnútroočnej šošovky
5c711↔	Chirurgická kapsulotómia šošovky
5c712↔	Kapsulotómia šošovky laserom
5c713↔	Odsatie vyzrenej šošovky
5c714.10↔	Chir.kapsulotómia sek.katarakty bez uvoľn.zrastov s dúhov.
5c714.11↔	Chir.kapsulotómia sek.katarakty s uvoľn.zrastov s dúhovkou
5c714.20↔	Chir.kapsulotóm.sek.katar.via pars plana b.uvoľ.zrast.s dúh.
5c714.21↔	Chir.kapsulotóm.sek.katar.via pars plana s uvoľn.zrast.s dúh.
5c715.0↔	Chir.kapsulektómia sek.katar.bez uvoľn.zrast.s dúh.
5c715.1↔	Chir.kapsulektómia sek.katar.s uvoľn.zrastov s dúhovkou
5c716.1↔	Chir.vyčistenie zad.púzdra sek.katar.s uvoľn.zrastov s dúh.
5c716.2↔	Chir.vyčist.zad.púzdra sek.katarakty,bez uvoľn.zrastov s dúh.
5c71x↔	Kapsulotomia šošovky,ostatné
5c720.0↔	Intrakapsul.extr.šoš:skléro-korneálne:bez imp.alopl.šoš.
5c720.5↔	Intrak.ex.šoš:skléro-kor:zav.o pred.u.sa opier.šoš.pred.kom
5c720.6↔	Intrak.ex.šoš:skléro-kor:zaved.na dúh.fix.šoš.pred.komory
5c720.7↔	Intrakaps.ex.šoš:skléro-kor: zaved.inej šoš.pred.kom.
5c720.8↔	Intrakapsul.extrak.šoš:skléro-kor:bez.bliž.urč.
5c720.a↔	Intrak.ex.šoš:sklerok:zav.na cps.fix.šoš.zad.k.,monofok.,i-o.š
5c720.b↔	Intrak.ex.šoš:skléro-kor:zav.na sulc.fix.š.zad.k.,monof.i-o.š
5c720.c↔	Intrak.ex.šoš:sklerok:zav.na skléru fix.š.zad.k,m-f.i-o.š
5c720.d↔	Intrak.ex.šoš:sklerok:zav.šoš.zad.kom.b.bližš.urč,m-f.i-o.š
5c720.e↔	Intrak.ex.šoš:sklerok:zav.cps.fix.šoš.zad.kom,i-o(v.o.)šoš
5c720.f↔	Intrak.ex.šoš:skléro-kor:zav.sulc.fix.š.zad.kom,i-o.(v.o)š.

5c720.g↔ Intrak.ex.šoš:skléro-kor:zav.s.f.š.z.k.,i.o.(v.o.)šoš
5c720.h↔ Intrak.ex.šoš:sklerok:zav.šoš.zad.kom.b.bližš.u,i-o.(v.o.)š.
5c720.x↔ Intrakapsul.extrakcia šoš:skléro-korneál:ost.
5c721.0↔ Intrakaps.extr.šošovky:korneálne:bez impl.aloplast.šoš.
5c721.5↔ Intrak.ex.šoš:korneál:zav.uhol kom.sa opier.š.pred.kom.
5c721.a↔ Intrak.ex.šoš:korneál:zav.cps.fix.š.zad.kom.,monofok.,i-o.š.
5c721.b↔ Intrak.ex.šošovky:korneál:zav.sulc.fix.š.zad.kom.,m-f.,i-o.šoš.
5c721.c↔ Intrak.ex.šoš:korneál:zav.skléru fix.š.zad.kom,m-f,i-o.š
5c721.d↔ Intrak.ex.šoš:korneál:zav.š.zad.kom.b.bližš.u.,m-f,i-o.š.
5c721.e↔ Intrakaps.ex.šoš:korneál:zav.cps.fix.š.zad.kom,intra-okul.š.
5c721.f↔ Intrak.ex.šoš:korneál:zav.sulc.fix.š.zad.kom,i-o.š.
5c721.g↔ Intrak.ex.šoš:korneál:zav.na skléru.fix.š.zad.kom,i-o.š.
5c721.h↔ Intrak.ex.šoš:korneál:zav.šoš.zad.kom,osobit.f.intraokul.šoš
5c721.x↔ Intrakapsulárna extr.šoš:korneálne:ost.
5c72x.0↔ Ost.intrakapsulár. extr.šoš:bez impl.alopl.šoš.
5c72x.5↔ Ost.intrak.ex.šoš:so zav.na uh.kom.sa opier.fix.šoš.pred.kom
5c72x.6↔ Ost.intrak.ex.šoš:so zav.na iris fix.šoš.pred.kom.
5c72x.7↔ Ostatné intrak.ex.šoš:so zavedením inej šošovky pred.kom.
5c72x.8↔ Ost.intrak.ex.šoš:so zav.šoš.pred.kom.bez bližš.urč.
5c72x.9↔ Ost.intrak.ex.šoš:so zav.viac.aloplast.šoš.
5c72x.a↔ Ost.intrak.ex.šoš:so zav.na kaps.fix.šoš.zad.k,m-f,i-o.š.
5c72x.b↔ Ost.intrak.ex.šoš:so zav.na sulc.fix.šoš.zad.k,m-f,i.o.š.
5c72x.c↔ Ost.intrak.ex.šoš:so zav.na skléru fix.šoš.z.k,monofok,i-o.š.
5c72x.d↔ Ost.intrak.ex.šoš:so zav.šoš.zad.kom.b.bližš.u.,m-f.i-o.š.
5c72x.e↔ Ost.intrak.ex.šoš:so zav.na kaps.fix.šoš.zad.kom,i-o.š.
5c72x.f↔ Ost.intrak.ex.šoš:zav.sulc.fix.š.zad.kom,osob.f.intra-ok.šoš.
5c72x.g↔ Ost.intrak.ex.šoš:zav.na skléru fix.šoš.zad.kom,i-o.š.
5c72x.h↔ Ost.intrakapsul.ex.šoš:zav.i-o.š.b.bližš.u,osob.forma i.-o.š.
5c72x.x↔ Ostatné intrakapsulárne extrakcie šošovky
5c732.0↔ Vytlačenie jadra šoš.a/al.aspir:skléro-korn:b.impl.alop.š.
5c732.5↔ Vytl.jad.š.a/al.aspir:s-k:zav.o kom.uh.opier.š.pred.kom.
5c732.6↔ Vytl. jadra.š.a/al.aspir:s-k.p:zav.iris fix.š.pred.kom.
5c732.7↔ Vytl.jad.š.a/al.aspir:sklér-korne:zav.urč.šoš.pred.kom.
5c732.8↔ Vytl.jad.š.a/al.aspir:sklér-korne:zav.š.pred.kom,b.bližš.urč.
5c732.9↔ Vytl.jad.š.a/al.aspir:sklér-korn:zav.viac.alopl.š.
5c732.a↔ Vytl.jad.š.a/al.aspir:s-k:zav.cps fix.š.zad.k.,monofok,i-o.š.
5c732.b↔ Vytlač.jad.šoš.a/al.aspir:s-k:zav.sulc.fix.š.zad.k.,m-f.i-o.š.
5c732.c↔ Vytlač.jad.šoš.a/al.aspir:s-k:zav.na skléru fix.š.zad.k,m-f.,i-o.š
5c732.d↔ Vytl.jadra š.a/al.aspir:s-k:zav.šoš.zad.kom,m-f.,i-o.š.
5c732.e↔ Vytl.jad.š.a/al.aspir:s-k:zav.skléru fix.š.zad.kom.,i-o.š.
5c732.f↔ Vytl.jad.š.a/al.aspir:s-k:zav.sulc.fix.š.zad.kom,intra-okul.šoš.
5c732.g↔ Vytl.jad.š.a/al.aspi:s-k:zav.na skléru fix.š.zad.k,intraokul.š.
5c732.h↔ Vytl.jad.š.a/al.aspir:.s-k:zav.šoš.zad.kom,b.bližš.urč.
5c732.x↔ Vytlač.jad.šoš.a/al.aspir:sklér-korne:ost.
5c733.0↔ Stekutenie jadra šoš.[f.ef.]sklér-korn:b.impl.aloplast.š.
5c733.5↔ Stekutenie j.šoš.[f.ef.]s-k:zav.o kom.uhol opier.š.pred.kom.
5c733.6↔ Stekut.j.šoš.[f.ef.]sklér-korne:zav.iris fix.šoš.pred.kom.
5c733.7↔ Stekut.j.šošovky [f.ef.]s-k.p:zav.osob.šoš.pred.kom.
5c733.8↔ Stekut.jadra šoš.[f.ef]s-k:zav.šoš.pred.kom.b.bližš.urč.
5c733.9↔ Stekut.j.šoš.[fakoemulzif]s-k:zav.viac.alopl.šoš.
5c733.a↔ Stekut.j.šoš.[f.ef.]s-k:zav.cps.fix.š.zad.kom,m-f.,i-o.š.
5c733.b↔ Stekut.jadra šoš.[f.ef.]s-k:zav.sulc.fix.š.zad.kom,m-f.,i-o.š.
5c733.c↔ Stekut.j.šoš.[f.ef.]s-k:zav.na skléru fix.š.zad.kom,m-f.,i-o.š.
5c733.d↔ Stek.j.šoš.[f.ef.]sklér-korn:zav.š.zad.kom.b.bližš.urč,m-f.i-o.š.
5c733.e↔ Stekut.j.šoš.[f.ef.]s-k:zav.cps.fix.š.zad.kom,osob.forma i-o.š.
5c733.f↔ Stekut.j.šoš.[f.ef.]s-k:zav.sulc.fix.š.zad.kom,intra-okul.š.
5c733.g↔ Stek.jadra šoš.[f.ef.]s-k:zav.na skléru fix.š.zad.k,i-o.š.
5c733.h↔ Stek.j.šoš.[f.ef.]s-k:zav.šoš.zad.kom.b.bližš.urč.intra-okul.š.
5c733.x↔ Stekutenie jadra šoš.[f.ef.]sklér-korneál:ost.
5c734.0↔ Vytlač.jadra šoš.a/al.aspir:korneál:b.impl.alopl.šoš.
5c734.5↔ Vytl.j.š.a/al.-aspir:korne:zav.o uhol kom.sa opier.š.pred.kom
5c734.6↔ Vytl.jadra š.a/al.aspir:korneál:zav.iris fix.šoš.prednej kom.
5c734.7↔ Vytlač.j.š.a/al.aspir:korneál:zav.osobit.šoš.pred.kom.
5c734.8↔ Vytlač.j.š.a/al.aspir:korne:zav.šoš.pred.kom.b.bližš.urč.
5c734.9↔ Vytl.jadra šoš.a/al.aspir:korneál:zaved.viac.alopl.šoš.
5c734.a↔ Vytl.j.š.a/al.aspir:korne:zav.cps.fix.š.zad.kom,monofok,i-o.š
5c734.b↔ Vytl.j.š.a/al.aspir:korne:zav.sulc.fix.š.zad.kom,m-f,i-o.š.
5c734.c↔ Vytl.j.š.a/al.aspir:korne:zav.na skléru š.zad.kom,m-f,i-o.š.
5c734.d↔ Vytl.jadra šoš.a/al.aspir:korneál:zav.š.zad.kom,m-f,i-o.š.
5c734.e↔ Vytl.j.š.a/al.aspir:korne:zav.cps.fix.š.zad.kom,osob.f.i-o.š.
5c734.f↔ Vytl.j.šoš/al.aspir:korne:zav.sulc.fix.š.zad.kom,intra-okul.šoš.
5c734.g↔ Vytl.j.š.a/al.aspir:korner:zav.na skléru fix.š.zad.kom,i-o.š.
5c734.h↔ Vytl.j.š.a/al.aspir:korne:zav.šoš.zad.kom.b.bližš.urč.i-o.š.
5c734.x↔ Vytlač.jadra šošovky a/al.aspirácia:korneálne:ost.
5c735.0↔ Stekut.jadra.šoš.[f.emulzif]korneál:b.impl.alopl.šoš.
5c735.5↔ Stek.jadra šoš.[f.ef.]korne:zav.o uhol kom.opier.š.pred.kom.
5c735.6↔ Stek.jadra.šoš..[f.ef.]korne:zav.iris fix.šoš.pred.komory
5c735.7↔ Stekutenie jadra šoš.[f.ef.]korne:zav.inej šoš.pred.kom.
5c735.8↔ Stek.jadra šoš.[f.ef.]korne:zav.š.pred.kom,b.bližš.urč.
5c735.9↔ Stek.jadra šoš.[f.emulzif.]korne:zav.viac.alopl.šoš.
5c735.a↔ Stek.jadra šoš.[f.ef.]korne:zav.š.do púzdra,m-f,i-o.š.
5c735.b↔ Stek.jadra šoš.[f.ef.]korne:zav.sulc.fix.š.zad.kom,m-f,i-o.š.
5c735.c↔ Stek.jadra š.[f.ef.]korne:zav.na skléru.fix.š.zad.kom,m-f,i-o.š.
5c735.d↔ Stek.jadra š.[f.ef.]korne:zav.š.zad.kom.b.bližš.urč.,m-f,i-o.š.
5c735.e↔ Stek.jadra š.[f.ef.]korne:zav.cps.fix.š.zad.kom,osob.f.i-o.š.
5c735.f↔ Stek.jadra š.[f.ef.]korne:zav.sulc.fix.š.zad.kom,intra-okul.š.
5c735.g↔ Stek.jadra š.[f.ef.]korne:zav.na skléru fix.š.zad.kom,i-o.š.
5c735.h↔ Stek.jadra š.[f.ef.]korne:zav.š.zad.kom.b.bližš.urč.i-o.š.
5c735.x↔ Stekut.jadra šoš.[fakoemulzif] korneálne:ost.
5c73x.0↔ Ost.extrakaps.extrakcie šoš.[ECCE]bez impl.alopl.šoš.
5c73x.5↔ Ost.extrak.ext.š.[ECCE]zav.o komor.uhol sa opier.š.pred.kom
5c73x.6↔ Ost.extrak.e.š.[ECCE]zav.na iris fix.šoš.pred.kom.
5c73x.7↔ Ost.extrak.e.š.[ECCE]so zaved.inej šoš.pred.kom.
5c73x.8↔ Ost.extrakapsul.e.š.[ECCE]zav.š.pred.kom.b.bližš.urč.
5c73x.9↔ Ost.extrakps.extr.šoš.[ECCE]zav.viac.aloplast.šoš.
5c73x.a↔ Ost.extrak.e.š.[ECCE]zav.na cps.fix.š.zad.kom,m-f,i-o.š
5c73x.b↔ Ost.extrak.e.š.[ECCE]zav.na sulc.fix.š.zad.kom,m-f,i-o.š.
5c73x.c↔ Ost.extrak.e.š.[ECCE]zav.na skléru fix.š.zad.k,monofok,i-o.š.
5c73x.d↔ Ost.extrak.e.š.[ECCE]zav.šoš.zad.komory b.bližš.urč.m-f,.i-o.š.
5c73x.e↔ Ost.extrakaps.extrakcie š.[ECCE]zav.cps.fix.š.zad.kom,i-o.š.
5c73x.f↔ Ost.extrak.e.š.[ECCE]zav.na sulc.fix.š.zad.kom,i-o.š.
5c73x.g↔ Ost.extrak.e.š.[ECCE]zav.na skléru fix.š.zad.k,intra-okul.š.
5c73x.h↔ Ost.extrak.e.š[ECCE]zav.šoš.zad.kom,osob.f.intra-okul.š.
5c73x.x↔ Ost.extrakapsulárne extrakcie šošovky [ECCE],ostatné
5c740.0↔ Extrakcie šošoviek nad pars plana:bez impl.alopl.šoš.
5c740.5↔ Extr.šoš.nad pars plana:zav.o kom.uhol sa opier.š.pred.kom.
5c740.6↔ Extr.š.nad pars plana:zav.na iris fix.šoš.pred.kom.
5c740.7↔ Extrakcie š.nad pars plana:zav.inej šoš.pred.kom.
5c740.8↔ Extr.š.nad pars plana:zaved.šoš.pred.komory bez bližš.urč.
5c740.a↔ Extr.š.nad pars plana:zav.na cps.fix.š.zad.kom,m-f,i-o.š.
5c740.b↔ Extr.š.nad pars plana:zav.na sulc.fix.š.zad.kom,m-f,i-o.š
5c740.c↔ Extr.š.nad pars plana:zav.na skléru fix.š.zad.kom,m-f,i-o.š.
5c740.d↔ Extr.š.nad pars plana:zav.š.zad.kom.b.bližš.urč.m-f,i-o.š.
5c740.e↔ Extr.š.nad pars plana:zav.na cps.fix.š.zad.kom,intra-okul.š.
5c740.f↔ Ext.š. nad pars plana:zav.na sulc.fix.š.zad.kom,i-o.š.
5c740.g↔ Extr.š.nad pars plana:zav.na skléru fix.š.zad.kom,i-o.š.
5c740.h↔ Extr.š.nad pars plana:zav.šoš.zad.kom.b.bližš.urč.,i-o.š.
5c740.x↔ Extrakcie šošoviek nad pars plana,ostatné
5c741.0↔ Extr.luxovanej šoš.z pred.kom:bez impl.aloplast.šoš.
5c741.x↔ Extrakcia lux.šoš.z prednej.komory,ost.
5c742.0↔ Extr.lux.šoš.zo sklovca:bez impl.alogén.šoš.
5c742.5↔ Extr.lux.š.zo sklovca:zav.o kom.uhol sa opier.šoš.pred.kom.
5c742.6↔ Extr.luxov.šoš.zo sklovca:zav.na iris fix.šoš.pred.kom.
5c742.7↔ Extr.lux.šoš.zo sklovca:zaved.inej šoš.pred.kom.
5c742.8↔ Extrakcia lux.š.zo sklovca:zav.š.pred.kom.bez bližš.urč.
5c742.a↔ Extr.lux.šoš.zo sklovca:zav.cps.fix.šoš.zad.k,m-f,intra-okul.š
5c742.b↔ Extr.lux.š.zo sklovca:zav.na sulc.fix.šoš.zad.k,m-f,i-o.š
5c742.c↔ Extr.lux.š.zo sklovca:zav.na skléru fix.š.zad.k,monofok,i-o.š.
5c742.d↔ Extr.lux.š.zo sklovca:zav.šoš.zad.kom.b.bližš.urč.,m-f,i-o.š.
5c742.e↔ Extr.lux.š.zo sklovca:zaved.na cps.fix.š.zad.kom,i-o.š.
5c742.f↔ Extr.lux.š.zo sklovca:zav.na sulc.fix.š.zad.kom,i-o.š.
5c742.g↔ Extr.lux.šo.zo sklovca.zav.na skléru fix.š.zad.kom,i-o.š.
5c742.h↔ Extr.lux.š.zo sklovca:zav.š.zad.kom.b.bližš.urč.,i-o.š.
5c742.x↔ Iné extr.šoš:odstr.lux.šoš.zo skl:ost.
5c74x.0↔ Iné ost.extrakcie šošoviek:bez impl.alopl.šoš.
5c74x.5↔ Iné ost.extr.šoš:zaved.o komor.uhol sa opier.šoš.pred.kom.
5c74x.6↔ Iné ost.extrakcie šošoviek:zaved.na iris fix.šoš.pred.kom.
5c74x.7↔ Iné ost.extrakcie šošoviek:zav.inej šoš.pred.kom.
5c74x.8↔ Iné ost.extr.šoš:zav.inej šoš.pred.kom.bez bližš.urč.
5c74x.9↔ Iné ost.extrakcie šošoviek:zav.viac.aloplast.šoš.

5c74x.a↔ Iné ost.extrakcie šoš:zav.na cps.fix.šoš.zad.kom.
5c74x.b↔ Iné ost.extrakcie.šoš:zav.na sulc.fix.š.zad.kom,m-f,i-o.š.
5c74x.c↔ Iné ost.extr.šoš:zav.na skléru fix.š.zad.kom,m-f,i-o.š.
5c74x.d↔ Iné ost.extr.šoš:zav.š.zad.kom.bez bližš.urč.,m-f,i-o.š.
5c74x.e↔ Iné ost.ex.š:zav.na cps.fix.š.zad.kom,osob.f.intra-okul.š.
5c74x.f↔ Iné ost.extr.šošoviek:zav.na sulcus fix.š.zad.kom,i-o.š.
5c74x.g↔ Iné ost.extr.šoš:zav.na skléru fix.š.zad.kom,i-o.š
5c74x.h↔ Iné ost.extr.šoš:zav.š.zad.kom.b.bližš.urč.,i-o.š.
5c74x.x↔ Iné ostatné extrakcie šošoviek,ost.
5c750.5↔ Sek.zav.alopl.š.u afak.oka:zav.o kom.uhol sa opier.š.pred.kom
5c750.6↔ Sek.zav.alopl.š.u afak.oka:zav.na iris fix.š.pred.kom.
5c750.7↔ Sek.zav.alopl.š.u afak.oka:zav.inej šoš.pred.komory
5c750.8↔ Sek.zav.alopl.š.u afak.oka:zav.šoš.pred.kom.b.bližš.urč.
5c750.a↔ Sek.zav.alopl.š.u afak.oka:zav.cps.fix.šoš.zad.kom,m-f,i-o.š.
5c750.b↔ Sek.zav.alopl.š.u afak.oka:zav.sulc.fix.š.zad.kom,m-f,i-o.š.
5c750.c↔ Sek.zav.alopl.š.u afak.oka:zav.skléru fix.š.zad.kom,m-f,i-o.š.
5c750.d↔ Sek.zav.alopl.š.u afak.oka:zav.šoš.zad.k,b.bližš.urč.,m-f,i-o.š.
5c750.e↔ Sek.zav.alopl.š.u afak.oka:zav.cps.fix.š.zad.kom,intra-okul.š.
5c750.f↔ Sek.zav.alopl.š.u afak.oka:zav.sulc.fix.šoš.zad.kom,i-o.šoš.
5c750.g↔ Sek.zav.alopl.š.u afak.oka:zav.skléru fix.š.zad.kom,i-o.š.
5c750.h↔ Sek.zav.alopl.š.u afak.oka:zav.šoš.zad.kom.b.bližš.urč,i-o.š.
5c750.x↔ Sek.zav.aloplast.šošovky u afakického oka:ost.
5c751.5↔ Zav.alopl.šoš.u fakic.oka:zav.o kom.uhol sa opier.š.pred.kom
5c751.6↔ Zav.alopl.šoš.u fakic.oka:zav.na iris fix.š.pred.kom.
5c751.7↔ Zav.alopl.šoš.u fakic.oka:zaved.inej šoš.pred.kom.
5c751.8↔ Zav.alopl.šoš.u fak.oka:zav.inej šoš.pred.kom.b.bližš.urč.
5c751.a↔ Zav.alopl.šoš.u fak.oka:zav.cps.fix.š.zad.kom.,mono-fok,i-o.š.
5c751.b↔ Zav.alopl.šoš.u fakic.oka:zav.sulc.fix.šoš.zad.kom,m-f,i-o.š.
5c751.c↔ Zav.alopl.šoš.u fak.oka:zav.skléru fix.š.zad.kom,m-f,i-o.š.
5c751.d↔ Zav.alopl.šoš.u fak.oka:zav.šoš.zad.kom,m-f,intra-okul.š.
5c751.e↔ Zav.alopl.š.u fak.oka:zav.cps.fix.š.zad.kom,osob.forma i-o.š.
5c751.f↔ Zav.alopl.šoš.u fak.oka:zav.sulc.fix.š.zad.kom,i-o.š.
5c751.g↔ Zav.alopl.šoš.u fak.oka:zav.skléru fix.š.zad.kom,i-o.š.
5c751.h↔ Zav.alopl.šoš.u fak.oka:zav.š.zad.kom.b.bližš.urč.,i-o.š.
5c751.x↔ Zavedenie aloplast.šošovky u fakického oka,ost.
5c752.5↔ Výmena alopl.šoš:zav.na cps.fix.šoš.pred.komory
5c752.6↔ Výmena alopl.šoš:zav.na iris fix.šoš.prednej kom.
5c752.7↔ Výmena alopl.šoš:zav.inej šošovky prednej komory
5c752.8↔ Výmena alopl.šoš:zaved.šoš.pred.kom.b.bližš.urč.
5c752.a↔ Výmena alopl.šoš:zav.na cps.fix.šoš.zadnej kom.
5c752.b↔ Výmena alopl.šoš:zav.na sulc.fix.šoš.zad.kom,m-f,i-o.š.
5c752.c↔ Výmena alopl.šoš:zav.na skléru fix.š.zad.kom,m-f,i-o.š.
5c752.d↔ Výmena alopl.šoš:zav.šoš.zad.kom.b.bližš.urč.,m-f,i-o.š.
5c752.e↔ Výmena alopl.šoš:zav.cps.fix.š.zad.kom.,osob.forma i-o.š.
5c752.f↔ Výmena alopl.šoš:zav.sulc.fix.š.zad.kom.,i-o.š.
5c752.g↔ Výmena alopl.šoš:zav.skléru fix.š.zad.kom.,i-o.š.
5c752.h↔ Výmena alopl.šoš:zaved.š.zad.kom.b.bližš.urč,i-o.š.
5c752.x↔ Výmena aloplastickej šošovky, ostatné
5c75x↔ Sekund.zavedenie a výmena aloplast.šošovky,ostatné
5c760↔ Revízia aloplastickej šošovky prednej komory
5c761↔ Revízia aloplastickej šošovky zadnej komory
5c762↔ Odstránenie aloplastickej šošovky prednej komory
5c763↔ Odstránenie aloplastickej šošovky zadnej komory
5c76x↔ Revízia a odstránenie aloplastickej šošovky,ostatné
5c790↔ Zavedenie kapsulu vystužujúceho prstenca na šošovke
5c79x↔ Iné operácie na šošovke,ostatné
5c801↔ OP odstr.cudz.tel.zo zad.část.oka incíziou,transkler.
5c802↔ OP odstránenie cudz.tel.zo zad.časti oka,transpupil.
5c80x↔ OP odstr.cudzieho telesa zo zadnej časti oka:ostatné
5c810↔ Fixácia sietnice permanentnou plombou
5c811↔ Fixácia sietnice prechodnou plombou
5c812↔ Fixácia sietnice serklážou
5c81x↔ Fixácia sietnice prítlačnými operáciami,ostatné
5c820↔ Revízia serkláže/plomby,kt.boli naložené k fix.sietnice
5c821↔ Vým.serkláže/plomby,kt.boli nalož. k fix.sietnice
5c822↔ Odstr.serkláže/plomby,kt.boli naložené k fix.sietnice
5c830↔ Kryopexia sietnice
5c832↔ Laserová retinopexia
5c833↔ Endotamponáda k fixácii sietnice
5c834↔ OP k fixácii sietnice ťažkými tekutinami
5c83x↔ Iné operácie k fixícii sietnice,ostatné
5c840↔ Deštr.chor.tk.na siet.[ret.]a cievnat.[choroid.]diaterm.
5c841↔ Deštr.chor.tk.na siet.[ret.]a cievnat.[choroid.]kryokoagul.
5c842↔ Deštr.chor.tk.na siet.[ret.]a ciev.[choroid.]fotokoagul.
5c843↔ Deštr.chor.tk.na siet.[ret.]a ciev.[choroid.]l.laserokoag.
5c844↔ Deštr.chor.tk.na siet.[ret.]a ciev.(chorioid.]ploš.laserok.
5c845↔ Deštr.chor.tk.na siet.[ret.]a ciev.[ch.]transpup.termo.th
5c846↔ Deštr.chor.tk.na siet.[ret.]a cievnat.[ch.]fotodyn.ter.
5c847↔ Deštr.chor.tk.na siet.[ret.]a ciev.[ch.]inou laseroterap.
5c848.0↔ Deštr.chor.tk.na siet.[ret.]a ciev.[ch.]brachyterapia ? -žiar
5c848.1↔ Deštr.chor.tk.na siet.[ret.]a ciev.[ch.]brachyt.gama-žiar.
5c848.x↔ Deštr.ch.tk.na siet.[ret.]a ciev.[chor.]brach.aplik.žiar.:ost.
5c849↔ Transsklerálna kryopexia sietnice
5c84a↔ Rádioterapia očnej gule rádionuklid.implantátmi
5c84b↔ Transsklerálna brachyterapia
5c84c↔ Endokoagulácia sietnice pri pars plana vitrektómii.
5c84d↔ Transpupilárna termoterapia nádorov sietnice
5c84x↔ Deštrukcia chor.tkan.na siet.[ret.]a cievnat.(chorioid.):ost.
5c850↔ Retinotómia
5c851↔ Retinektomia
5c852↔ Transpl.sietnice[ret.]alebo transpl.buniek sietnice[ret.]
5c853↔ Rotácia sietnice [retiny]
5c855↔ Fix.značkovacích platničiek sietnice pre rádioterapiu
5c856↔ Odstr.značkovacích platničiek sietnice pre rádioterapiu
5c857↔ Korekcia polohy aplikátora žiarenia na sietnici
5c85g↔ Transpupilár.laser.koagul.sietnice v celk.anest.
5c860↔ Subretinálna laváž na cievnatke [choroideae]
5c861↔ Excízia subretinál.tkaniva na cievnatke [choroideae]
5c862.0↔ Blok.excízia na cievnatke[choroid.]so sklérou v plnej hrúbke
5c862.1↔ Blok.excíz.na cievnatke[chorioid.]s lamelár.krytom skléry
5c863↔ Transplant.cievnatky [choroideae] a pigment.epitelu
5c86x↔ Iné OP na cievnatke [chorioidae]:ostat.
5c870.0↔ Predná vitrektómia roztokom elektrolyt. cez pars pl.
5c870.1↔ Predná vitrekt.vzduchom cez pars plana
5c870.2↔ Predná vitrekt.inými plynmi cez pars plana
5c870.3↔ Predná vitrekt.impl.silikón.oleja cez pars plana
5c870.4↔ Predná vitrekt.vým./napln.silikón.oleja cez pars pl.
5c870.5↔ Predná vitrekt.odstr.silikón.o.cez pars pl.
5c870.6↔ Predná vitrekt.apl.medikament.cez pars plana
5c870.x↔ Predná vitrekt.cez pars plana,ost.
5c871.0↔ Pars plana vitrekt.roz.elektrol.bez chir.manipul.siet.
5c871.1↔ Pars plana vitrekt.vzduch.bez chir.manipul.siet.
5c871.2↔ Pars plana vitrekt.inými plynmi bez chir.manip.siet.
5c871.3↔ Pars plana vitrekt.impl.sil.ol.bez chir.manip.siet.
5c871.4↔ Pars plana vitrekt.vým./napl.silik.ol.bez chir.manip.siet
5c871.5↔ Pars plana vitrekt.odstr.sil.ol.bez chir.manip.siet.
5c871.6↔ Pars plana vitrekt.apl.medik.bez chir.manip.siet.
5c871.x↔ Pars plana vitrekt.bez chir.manipul.siet.,ost.
5c872.0↔ Pars plana vitrekt.roz.elektr.s odstr.epiretinál.membr.
5c872.1↔ Pars plana vitrekt.vzduch.s odstr.epiretin.membr.
5c872.2↔ Pars plana vitrekt.inými plynmi s odstr.epiret.membr.
5c872.3↔ Pars plana vitrekt.impl.sil.ol.s odstr.epiret.membr.
5c872.4↔ Pars plana vitrekt.vým./napl.sil.ol.s odstr.epiret.membr.
5c872.5↔ Pars plana vitrekt.odstr.sil.ol.s odstr.epiret.membr.
5c872.6↔ Pars plana vitrekt.apl.medik.s odstr.epiret.membr
5c872.x↔ Pars plana vitrekt.s odstr.epiret.membr.,ost.
5c873.0↔ Pars plana vitrekt.roztok.elektr.s odstr.subretin.membr.
5c873.1↔ Pars plana vitrekt.vzduch.s odstr.subret.membr.
5c873.2↔ Pars plana vitrekt.inými plynmi s odstr.subret.membr.
5c873.3↔ Pars plana vitrekt.impl.silik.ol.s odstr.subret.membr.
5c873.4↔ Pars plana vitrekt.vým./napl.silik.ol.s odstr.subretin.membr.
5c873.5↔ Pars plana vitrekt.odstr.silik.ol.s odstr.subret.membr.
5c873.6↔ Pars plana vitrekt.apl.medik.s odst.subret.membr.
5c873.x↔ Pars plana vitrekt.s odstr.subret.membr.,ost.
5c874.0↔ Pars pl.vitrekt:rozt.ele:odst.subre.mem,ods.m.sp.odchlip.s.
5c874.1↔ Pars pl.vitrekt:vzduch:odst.subre.mem,ods.m.sp.odchlip.s.
5c874.2↔ Pars pl.vitrekt:i.plyn:odst.subre.mem,ods.m.sp.odchlip.siet.
5c874.3↔ Pars pl.vitrek:impl.sil.o:odst.subre.mem,ods.m.sp.odch.s.
5c874.4↔ Pars pl.vitrek:v/n.sil.ol:odst.subre.mem,ods.m.sp.odch.s.
5c874.5↔ Pars pl. vitrekt:odst.sil.ol:s odst.subre.m,ods.m.sp.odch.s.

5c874.6↔ Pars pl.vitrekt:medik.:s odst.subre.mem,ods.m.sp.odchlip.s.
5c874.x↔ Pars pla.vitrekt:s ods.subre.mem:ods.m.spôs.odchlip.siet:ost
5c87x.0↔ Iná pars plana vitrektómia roztok.elektrolytu
5c87x.1↔ Iná pars plana vitrektómia vzduch.
5c87x.2↔ Iná pars plana vitrektómia inými plynmi
5c87x.3↔ Iná pars plana vitrektómia impl.silik.oleja
5c87x.4↔ Iná pars plana vitrektómia vým/naplnením silik.oleja
5c87x.5↔ Iná pars plana vitrektómia odstr.silik.oleja
5c87x.6↔ Iná pars plana vitrektómia apl.medikamentov
5c87x.x↔ Iná pars plana vitrektómia,ostatné
5c880.0↔ Predná vitrekt.rozt.elektrolyt.cez iný prístup.ako pars pl.
5c880.5↔ Predná vitrekt.odstr.silikón.ol.cez i.prístup ako pars pl.
5c880.6↔ Pred.vitrektómia apl.medikament.cez i.prístup ako pars pl.
5c880.x↔ Predná vitrektómia cez iný prístup ako pars plana, ostatné
5c881.0↔ Znesenie prolapsu sklovca roztokom elektrolytu
5c881.5↔ Znesenie prolapsu sklovca odstr.silikón.oleja
5c881.6↔ Znesenie prolapsu sklovca medikamentmi
5c881.x↔ Znesenie prolapsu sklovca, ostatné
5c882.0↔ Odstránenie pruhov v sklovci roztokom elektrolytov
5c882.5↔ Odstránenie pruhov v sklovci odstr.silikón.oleja
5c882.6↔ Odstránenie pruhov v sklovci medikamentmi
5c882.x↔ Odstránenie pruhov v sklovci, ostatné
5c883↔ Oddelenie zadnej membrány sklovca laserom
5c88x↔ Vitrekt.iným prist.a iné OP.na corp.vit:ost.
5c900↔ Orbitotómia transfrontálnym prístupom
5c901↔ Orbitotómia transkonjuktivál.pred.prístupom
5c902↔ Orbitotómia transkután.pred.prístupom
5c903↔ Orbitotómia transethmoidál.prístupom
5c904↔ Orbitotómia,ostatné
5c90x↔ Orbitotómia bez bližšieho upresnenia
5c910↔ Odstr.obsahu oka [evisc.]bez zav.implantátu orbity
5c911↔ Odstr.obs.oka [evisc.]so súč.zav.impl.orbity do skler.obalu
5c91x↔ Odstránenie obsahu oka [eviscerácia],ostatné
5c920↔ Odstr.očného bulbu[enukleácia]bez zavedenia impl.orbity
5c921.0↔ Odstr.oč.b.so súč.zav.imp.orb.do Ten.cps:aloplast.impl.
5c921.1↔ Odstr.oč.b.so súč.zav.imp.orb.do Ten.cps:oplášt.alopl.impl.
5c921.2↔ Odstr.oč.b.so súč.zav.imp.orb.do Ten.cps:transpl.koža,tuk
5c921.3↔ Ods.oč.b.zav.imp.orb.do T-cps:drž.bu.z ner.mi.m.s mik.in.b.ti.s
5c921.4↔ Ods.oč.b.zav.imp.orb.do T-k:dr.b.z ner.mik.mat.s mik.in.s ti.s
5c921.5↔ Odstr.oč.b.so súč.zav.imp.orb.do Ten.cps:fix. na okohyb.svaly
5c921.x↔ Odstr.oč.b.so súč.zav.imp.orb.do Ten.kapsuly:ostatné
5c922.0↔ Odstr.oč.bul.zav.impl.orb.mimo Ten.cps:aloplast.implantát
5c922.1↔ Odstr.oč.bul.zav.impl.orb.mimo Ten.cps:oplášt.alopl.impl.
5c922.2↔ Odstr.oč.bul.zav.impl.orb.mimo Ten.cps:transpl.koža,tuk
5c922.3↔ Ods.oč.bu.za.im.or.mi.T-k:drž.b.z ner.mik.m.s m.vas.int.b.tit.s
5c922.4↔ Ods.o.bu.za.im.or.mi.T-k:drž.b.z ner.mik.m.s m.vas.int.s tit.sie
5c922.x↔ Odst.oč.bu.so zav.impl.orbity.mimo Ten.kapsulu:ost
5c92x↔ Odstránenie očného bulbu [enukleácia]: ostatné
5c930↔ Iná deštr.orbity a vnút.výstelky orbity
5c931↔ Iná teleexízia ch.t.orbity a vnút.výstelky orbity
5c932↔ Iná totál.excízia orbity a vnútor.výstelky orb.
5c933.0↔ Exenterácia orbity bez zav.tk/alopl.m.so zach.kože viečka
5c933.1↔ Exenterácia orbity s transpl.kože so zachov.kože viečka
5c933.2↔ Exenter.orb.s transpl./transpoz.ost.tk.so zach.kože viečka
5c933.3↔ Exenterácia orb.so zaved.alop.mat.so zach.kože viečka
5c933.x↔ Exenterácia orbity so zach.kože viečka,ost.
5c934.0↔ Exenter.orb.bez zav.tk./aloplast.m.bez zach.kože vieč.
5c934.1↔ Exenterácia orbity s transpl.kože bez zachov.kože viečka
5c934.2↔ Exenter.orb.s transpl/transpoz.ost.tk.bez zach.k.vieč.
5c934.3↔ Exenterácia orb.so so zaved.alop.mat.bez zach.kože viečka
5c934.x↔ Exenterácia orbity bez zachovania kože viečka, ost.
5c93x↔ Iná exc.deštr.a exent.orb.a vnút.výstelky orb.:ost.
5c941.00↔ Sek.zaved.aloplast.impl.orbity navonok Tenon.kapsuly
5c941.01↔ Sek.zaved.oplášt.aloplast.impl.orbity navon.Tenon.kapsuly
5c941.02↔ Sek.zav.transpl.s kožou a tuk.tk.orbity navon.Tenon.kapsuly
5c941.03↔ Sek.z.drž.b.nerez,mikropor.m.s mikrovask.i.bz tit.sieť.n.Ten.k.
5c941.04↔ Sek.z.drž.bulbu nerez,mikrop.m.s mikrovas.i.s tit.sieť.n.Ten.k.
5c941.0x↔ Sekundárne zavedenie implantátu orbity, ostatné
5c941.10↔ Primár.zav.expanz.alopl.impl.orbity do Tenon.kapsuly
5c941.11↔ Primár.zav.expanz.aloplast.impl.orbity mimo Tenon.kapsulu
5c941.1x↔ Primárne zavedenie implantátu orbity, ostatné
5c953.0↔ Výmena implantátu orbity so zavedením alopl.impl.
5c953.1↔ Vým.impl.orbity so zav.oplášt.alopl.impl.
5c953.2↔ Vým.impl.orb.so zav.transpl.s kožou a tuk.tk.
5c953.3↔ Vým.impl.o.so zav.drž.bul.z ner.,mp.mat.,s mv.int.,bez tit.s.
5c953.4↔ Vým.impl.o.so zav.drž.b.z nerez.,mp.mat.,s mv.int.,s tit.sieť.
5c953.x↔ Výmena implantátu orbity,ostatné
5c962↔ Revízia implantátu orbity
5c964↔ Odstránenie implantátu orbity
5c96x↔ Revízia a odstránenie implantátu orbity,ostatné
5c970.0↔ Plastická rekonštrukcia orbity bez transplantátu
5c970.1↔ Plastická rekonštr.orbity so slizničným transpl.
5c970.2↔ Plastická rekonštr.orbity s kožným transpl.
5c970.3↔ Plastická rekonštr.orbity s ostat.autológ.mat.
5c970.4↔ Plastická rekonštr.orbity s aloplast.materiálom
5c970.x↔ Plastická rekonštr.orbity, ostatné
5c971↔ Primárna rekonštr.očného bulbu
5c972↔ Sekundárna rekonštr.očného bulbu
5c973↔ Revízia dutiny orbity
5c97x↔ Revízia a rekonštrukcia orbity a očného bulbu:ostatné
5c980↔ Rekonštrukcia steny orbity s orbitoplastikou
5c981↔ Rekonštr.steny orbity s metalic.platňami/implantátmi
5c982↔ Rekonštrukcia steny orbity s aloplast.materiálom
5c983↔ Rekonšt.steny orbity s lalokmi z galea aponeurot.
5c984↔ Rekonštrukcia steny orbity s mikrovaskulár.lalokmi
5c98x↔ Rekonštrukcia steny orbity,ostatné
5c990.0↔ OP výkon na myelínovej pošve n.II.
5c990.1↔ Excízia chorého tkaniva n.II.
5c990.2↔ OP na n.II. (nervus opticus),ostatné
5c991.0↔ Kostná dekompresia jednej steny orbity
5c991.1↔ Kostná dekompresia dvoch stien orbity
5c991.2↔ Kostná dekompresia troch stien orbity
5c991.x↔ Kostná dekompresia orbity, ostatné
5c992↔ Resekcia tukového tkaniva z orbity
5c993↔ Vloženie intraokulárneho nosiča medikamentov
5c994↔ Vloženie extrabulbárneho nosiča medikamentov
5c995↔ Prechodné zvýšenie intraokulárneho tlaku
5c996↔ Odstránenie implantátu po operácii glaukómu
5c99x↔ Iné operácie na orbite,oku a očnom bulbe:ostatné
5d003.2↔ Radikálna resekcia ušnice bez rekonštrukcie
5d004.1↔ Impl.titán.fixat.pre ukotv.náhr.ušnice (epitézy)a i.č.tváre
5d004.20↔ Rekonštr.chýb./malform.ušnice autológ.materiálom
5d004.21↔ Rekonštr.chýbajúcej/malform.ušnice alogén.mat.
5d004.23↔ Rek.chýb./malform.lalôčika ušnice autológ.mat.
5d004.2x↔ Rek.chýb./malformovanej ušnice, ostatné
5d005.1↔ Náhrada chýb./malform.ušnice autológ.materiálom
5d005.x↔ Náhrada chýb./malform.ušnice, iná
5d007.1↔ Aurikuloplastika jednostranná
5d007.2 Aurikuloplastika obojstranná
5d008.1↔ Krytie defektu ušnice rekonštr.miestnym lalokom
5d008.2↔ Krytie defektu ušnice rekonštr.ostrovček.lalokom
5d201.1↔ Operácia stenózy vonkajšieho zvukovodu
5d201.2↔ Meatoplastika, kanaloplastika
5d201.3↔ OP vrodenej atrézie vonkajšieho zvukovodu
5d201.4↔ OP vrodenej duplikatúry vonkajšieho zvukovodu
5d300.1↔ Vloženie protézy kryjúcej perfor.blanky bubienka
5d300.4↔ Exploratívna tympanotómia
5d300.5↔ Endoskop.balón.dilatácia Eustachovej trubice
5d300.6↔ Plastika Eustach.t.transorál./transnasál.prístup.
5d301.10↔ Mobilizácia strmienka
5d301.20↔ Stapedotómia štandard.so zavesením pistonu na nákovku
5d301.21↔ Stapedotómia so zavesením pistonu na kladivko
5d301.22↔ Stapedotómia s uhlovým pistonom
5d301.3↔ Revíz.OP po stapedotómii,stapedekt.a mobilizácii strmienka
5d302.1↔ Myringoplastika
5d302.20↔ Tympanoplastika jednoduchá
5d302.21↔ Tympanoplastika komplexná
5d302.22↔ Endomeatálna atikotómia
5d302.23↔ Mastoidektómia
5d303.1↔ Tympanomastoidektómia canal wall up

5d303.2↔	Tympanomastoidektómia canal wall down
5d303.3↔	Tympanomastoidektómia s tympanoplastikou
5d303.4↔	Res.rozs.cholesteat.str.ucha s intrakran.intradurál.rastom
5d305.10↔	Revízna tympanoplastika jednoduchá
5d305.11↔	Revízna tympanoplastika komplexná
5d305.20↔	Revízna OP str.ucha pre recidívu cholesteatómu
5d305.21↔	Revízna operácia stredného ucha
5d305.3↔	Sekundárna rekonštrukcia zadnej steny zvukovodu
5d305.4	Obliterácia otvorenej trepanačnej dutiny
5d306.10↔	Implantácia aktívneho stredoušného implantátu
5d306.11↔	Implantácia prístroja pre kostné vedenie zvuku
5d306.20↔	Vnútrouš.(kochl.)impl.primárna cez zad.tympanotómiu
5d306.21↔	Vnútrouš.(kochl.)impl.v radik.dut.so slepým uzáv.zvukovodu
5d306.2x↔	Vnútroušná (kochleárna) implantácia,ostatné
5d306.30	Implantácia kmeň.sluch.implantátu do mozg.kmeňa
5d306.31↔	Implantácia fixatéra pre implantát
5d306.4↔	Revízna OP po vnútroušnej (kochleárnej) implantácii
5d307.1↔	Excízia z nádoru stredného ucha
5d307.2↔	Resekcia nádoru stredného ucha
5d307.3↔	Resekcia spánkovej kosti
5d307.4↔	Subtot.petrosekt.pre rozs.cholesteat.str.u.so slep.uz.zvukov.
5d307.5↔	Chirurgické ošetrenie sinus sigmoideus
5d307.6↔	Chir.riešenie intrakraniál.komplikácie zápalu str.ucha
5d400↔	Dekompresia saccus endolymphaticus
5d401↔	Labyrintotómia
5d402↔	Labyrintektómia
5d403↔	Resekcia nádoru vnútorného ucha
5d404	Prerušenie vestibulárneho nervu
5d405.1↔	Uzáv.dehiscent.hor.polkruh.kanál.prístupom cez str.jamu
5d405.3↔	Uzáver likvorovej fistuly do stredného ucha
5f108	Disekcia synechií nosovej dutiny
5f109	Resek.nádoru vonk.nosa primár.zošitím
5f10b.1	Exstirpácia dermoidnej cysty vonkajšieho nosa
5f10b.2	Exstirpácia fistuly vonkajšieho nosa
5f110	Rekonštr.defektu vonk.nosa otočným lalokom
5f111	Vytvorenie nosa lokálnymi lalokmi
5f112.0	Rekonštrukcia nosa:vzdialenými lalokmi
5f112.1	Rekonštrukcia nosa mikrovaskulárnymi lalokmi
5f113	Korekcia skeletu rázštepového nosa
5f114	Korekcia mäkkých častí rázštepového nosa
5f115↔	Korekcia nozdier rázštepového nosa
5f116	Operácia vrod.stenózy apertúra piriformis
5f117	Otvorenie choanálnej atrézie
5f118↔	Korekcia stenózy nosového vchodu
5f119.1	Korekcia nosového krídla excíziou kože
5f119.x	Korekcia nosového krídla iným spôsobom
5f11b.0↔	Korek.poklesnut.a deformov.nos.krídla pom.kost.štepu
5f11b.1↔	Korek.poklesnut.a deformov.nos.krídla pom.allomateriálu
5f11b.2	Korekcia poklesnutého a deformovaného nosového krídla pomoco
5f11c.0	Sek.korek.krídla nosa/spod.nosa po rázšt:s pou.kost.štepu
5f11c.1	Sekund.korek.krídla nosa/spod.nosa po rázšt:s pou.allomat.
5f11d	Zúženie nosovej dutiny
5f190	Operácia čuchových dutín
5f193	Operácia choanálnej atrézie alebo stenózy
5f195	Incízia abscesu nosa
5f198	Ligatúra a.ethmoidalis vonkajším prístupom
5f199	Endoskopická hemostáza pri epistaxe
5f200	Septorinoplastika
5f201	Septorinoplastika otvoreným prístupom
5f202	Revízia po septorhinoplastike
5f291	Incízia a evakuácia hematómu/abscesu nos.septa
5f301	Endoskopická operácia klinovej dutiny
5f302	Endoskopická operácia mukokély prínosových dutín
5f303	Endoskopická operácia osteómu prínosových dutín
5f304	Endoskopická pansinusoperácia
5f307.1	Endoskopická resekcia nádoru klivu (Blumenbachi)
5f307.2	Endoskop.resekcia nádoru prínosových dutín a rinobázy
5f307.3	Esk.OP nádoru nos.dut. a prínos.dutín s CT/MR navigáciou
5f307.4	Esk.OP nádor.prínos.dut.a rinobázy s CT/MR navigáciou
5f307.5	Esk.endonazál.resek.nádoru nosa a prínosových dutín
5f307.6	Esk. s excíziou z nádoru nosa a prínosových dutín
5f308.1	Endoskop.nazalizácia čelových dutín - Draf III
5f308.x	Endoskopická operácia čelovej dutiny, iná
5f309	Endoskopické otvorenie sinus maxillaris
5f30a.1	Endoskop.duraplastika bez CT/MR navigácie
5f30a.2	Endoskop.duraplastika rinobázy s CT/MR navigáciou
5f30b.1↔	Endoskop.etmoidotómia s dekompresiou orbity
5f30b.2↔	Endosk.etmoidotómia s otv.subperiostál.abscesu orbity
5f30c.1	Funkčná endoskopická operácia prínosových dutín
5f30c.2	Endosk.revíz.funkč.OP prínos.dutín bez CT/MR navigácie
5f30c.3	Endosk.revíz.OP prínos.dut.a rinobázy s CT/MR navigáciou
5f320	Expanzia sinus maxillaris
5f321	Trepanácia sinus maxillaris
5f322	Endonazálna trepanácia sinus maxillaris
5f324	Transmaxilárna excízia lézie sinus maxillaris
5f325	Excízia lézie zo sin.maxillaris cez laterál.rinotómiu
5f331	OP čelovej dutiny z vonk.prístupu
5f332	Exstirp.osteómu čelovej dutiny a čuch.dutín
5f333	Obliterácia čelovej dutiny
5f390	Wasmundova plastika pri oroantrálnej fistule
5g106	Zavedenie implantátu
5g10b	Sutúra extrakčnej rany
5g20g.1	Trepanácia alveolu v oblasti apexu zuba
5g20g.x	Trepanácia alveolu:iná
5g20h.1	Resekcia alveolu pri rázštepe
5g20h.x	Resekcia alveolu,iná
5g20k	Kortikotómia alveolu v okolí zuba
5g20m.0	Repoz.fragm.alv.,alv.výbež.v rozs.1 kvadr.s jednoduch.fix.
5g20m.1	Repoz.fragm.alv.,alv.výbež.v rozs.oboch kvadr.s jednod.fix.
5g20m.2	Repoz.fragm.alv.,alv.výbež.v rozs.1 kvadrantu s ostesynt.
5g20m.3	Repoz.fragm.alv.,alv.výbež.v rozs.oboch kvadr.s ostesyntéz.
5g20n	Zatv.repoz.a fixácia zlom.alveolu v rozsahu 1sextantu
5g213	Revízia čeľust.dutiny transmaxilárne s resekc.polypov
5g220.0	Alveoloplast.s použ.kožného/sliznicového štepu
5g220.1	Alveoloplast.s použ.kost.štepu/cudz.mat.
5g220.2	Alveoloplast.s pou.kost.štepu využ.biomed.technológií
5g222.2	Osteoplast.alveol.výbežku autológ.kost.štepom
5g222.3	Osteoplast.alveol.výbežku alogén.kost.štepom
5g223	Vestibuloplastika
5g224	Rekonštrukcia dentoalveolárneho oblúka
5g225↔	Oper.rázštepu dentoalveolár.oblúka jednostranne
5g226↔	OP rázštepu dentoalv.obl.mukoperiostál.lalokom 1-str.
5g227	Prim.plast.oroantrál.komun.mobiliz.vestib.mukoperiost.lal.
5g228	Sek.plast.oroantrál.komunik.mobiliz.palatinál/iným lalok.
5g229.1	Plastika oroantrálnej komunikácie
5g229.2	Plastika oronazálnej komunikácie
5g22a	Egalizácia alveolárneho výbežku
5g22b	Repoz.fragment.alveolu/alveolár.výbežku
5g22c	Poextrakčná korekcia alveolu intrúziou
5g22d.1	Zväčšenie alveolu v obl. jedného sextantu
5g22d.2	Zväčšenie alveolu v obl.dvoch sextantov
5g22d.3	Zväčšenie alveolu v oblasti troch sextantov
5g22e.1	Rekonštrukcia alveolov jednostranne
5g22e.2	Rekonštrukcia alveolov obojstranne
5g22f	Orálna alveoloplastika
5g305	Hemiglossektómia
5g306	Glossektómia
5g403↔	Exstirpácia submandibulárnej slinnej žľazy
5g404↔	Excízia priušnej žľazy
5g405↔	Exstirpácia ranuly
5g406↔	Excízia slinnej žľazy
5g407↔	Exstirpácia slinnej žľazy
5g408↔	Parciálna parotidektómia
5g409↔	Parciál.resek.laterál.listu gland.parotis
5g40a↔	Laterálna parotidektómia
5g40b↔	Konzervatívna parotidektómia
5g40c↔	Radikálna parotidektómia
5g40d↔	Exstirpácia sublinguálnej slinnej žľazy
5g40e↔	Sutúra slinnej žľazy

5g40f↔	Uzáver fistuly slinnej žľazy
5g40g↔	Transpozícia vývodu submandibul.slin.žľazy
5g40h	Ligatúra slinovodu
5g511	Rekonštrukcia pery miestnym lalokom
5g512↔	Rekonštrukčná OP 1/3 pery lalok.plastikou
5g513↔	Rekonštrukčná OP 1/2 pery lalok.plastikou
5g514	Rekonštrukcia pery dvoma /viacerými miest.lalokmi
5g515	Rekonštrukcia pery vzdialeným lalokom
5g516	Rekonštrukcia pery voľným mikrovaskulár.lalokom
5g517.11	1-str.cheilosutúra pery pri rážšt. s alveopl.mukoperiostál.l.
5g517.12	1-str.cheilosutúra pery pri rážšt.s prim.korekciou nosa
5g517.1x	Jednostranná cheilosutúra pery pri rázštepe,ostatné
5g517.21	Obojstr.cheilosutúra pery pri rážšt.s alveopl.mukoperios.l.
5g517.22	Obojstr.cheilosutúra pery pri rážšt.s prim.korekciou nosa
5g517.2x	Obojstranná cheilosutúra pery pri rázštepe,iná
5g518.1	Korekcia pery po cheilosutúre Z plastikou
5g518.2	Korekcia pery po cheilosúture V-Y posunom
5g518.3	Korekcia pery po cheilosutúre resutúrou
5g519.1	Sekundárne operácie pery po operácii rázštepov
5g519.2	Sek.OP pery a podnebia po operácii rázštepov
5g530.1	Zmenšenie pery excíziou
5g530.2	Zmenšenie pery W-Y posunom/i.miest.lalok.plastikou
5g531.3	Zväčšenie pery aloplastickým materiálom
5g531.4	Zväčšenie pery autológnym materiálom
5g531.8	Zväčšenie pery injektovateľným autológnym tukom
5g600	Incízia retrofaryngeálneho abscesu
5g601	Tonzilektómia pri paratonzilárnom abscese
5g602.1	Exstirpácia reziduí po tonzilektómii
5g602.2	Hemostáza krvácajúceho lôžka po tonzilektómii
5g603	Tonzilektómia
5g604	Rozšírená tonzilektómia
5g605	Tonzilotómia
5g607.0	Adenoidektómia otvorene chirurgicky
5g607.1	Adenoidektómia endoskopicky
5g608.a	Incízia a drenáž retrofaryngeál.abscesu
5g608.b	Incízia a drenáž parafaryngeál.abscesu
5g608.c	Incízia a drenáž paratonzilár.abscesu
5g608.d	InIncízia a drenáž spodiny dutiny ústnej a jazyka
5g608.e	Incízia a drenáž abscesu na inom bližšie určenom mieste hlav
5g902	Incízia podnebia
5g90e.0	Palatoplastika Z-plastikou
5g90e.2	Palatoplastika dvojlaloková
5g90e.3	Palatoplastika trojlaloková
5g90e.4	Palatoplastika štvorlaloková
5g90k	OP pre spánkové apnoe z vonk.prístupu
5g90m	Uvuloplastika
5g90n	Uvulopalatoplastika
5g90o	Uvulopalatoplastika s tonzilektómiou
5g90p	Uvulopalatofaryngoplastika
5g90t	Lokál.transpozícia svalu v tvár.oblasti
5g90u	Transpozícia m.temporalis/m.masseter
5g90v	Mikrovaskul.transplantácia svalu v tvár.obl.
5g910↔	Palatoplastika podsliznicového rázštepu podnebia
5g911	Rekonštrukcia podnebia
5g912↔	Sekundárna rekonštr.podnebia po oper.pre rázštep
5g913	Rekonštrukcia rázštepu podnebia s použ.faryngeál.laloka
5g914	Cheilosutúra a palatoplast.kombi.rázštepu pery a podnebia
5g915↔	Rekonštrukcia spodiny dutiny ústnej
5g916.0↔	Rekonštrukcia líca lokálnym lalokom
5g916.1↔	Rekonštrukcia líca stopkatým lalokom
5g916.2↔	Rekonštrukcia líca mikrovaskulárnym voľným lalokom
5g918	Rekonštrukcia jazvy podnebia
5g919.1	Uzáv.oronazál.kom.pri rázštepe podnebia priamou sutúrou
5g919.2	Uzáver oronazálnej kom.pri rázštepe podnebia miest.lal.pl.
5g919.4	Uzáv.oronazál.komun.pri rázštepe podn.mikrovask.voľ.lalok
5g919.7	Repalatoplastika uzáv.oronazál.kom.pri rázštepe podnebia
5g921.01	Exstirp.nádoru na tvári a priľah.obl.priamou sutúrou
5g921.02	Exstirp.nádoru na tvári a priľah.obl.miestn.lalok.plastikou
5g921.03	Exstirp.nádoru na tvári a priľah.obl.vzdialenou lalok.plast.
5g921.04	Exstirp.nádoru na tvári a priľah.obl.mikrovaskulár.voľn.lal.
5g921.05	Exstirp.nádoru na tvári a priľah.obl.voľn.kož.transplant.
5g922.1	Plast.OP mäkk.podneb pre poruch.výslovn.s pou.faryng.lal.
5g922.2	Plast.OP mäkk.pod.pre por.výslovn.s pou.dvoj.Z-palatoplast.
5g922.x	Plastická OP mäkk.podnebia pre poruchy výslovnosti,iná
5h110	Parciálna resekcia hltana
5h111.1	Totálna resekcia hltana transmandibulárne
5h111.2	Totálna resekcia hltana transorálne
5h111.4	Cirkulárna totálna resekcia hltana
5h111.x	Totálna resekcia hltana,iná
5h112.1	Resek.juvenil.angiofibrómu epifaryngu cez ústa a mäkk.pod.
5h112.2	Res.juv.angiofibr.epifary.cez nos a PD s asist.esk.inštrum.
5h112.3	Res.juv.angiofi.epifar.endonaz.príst.s asis.esk.inštrum
5h115.1	Resekcia nádoru epifaryngu príst.cez laterálnu bázu lebky
5h115.2	Resekcia nádoru epifaryngu transmaxilárnym prístupom
5h119.1	Excízia z nádoru orofaryngu
5h120	Rekonštr.hltana pre poruchy výslovnosti faryngeál.lalokom
5h121.1	Rekonštrukcia hltana muskulokutánnym lalokom
5h121.2	Rekonštrukcia hltana voľ.mikrovask.kož.lalokom
5h121.3	Rekonštrukcia hltana jejunum
5h121.4	"Rekonštrukcia hltana technikou""pull-up"""
5h121.x	Rekonštrukcia hltana,ostatné
5h123	Náhrada hltana jejunom na cievnej stopke
5h190	Uvoľnenie adhezií hltana
5h194	Odstránenie kongenitálnych nádorov orofaryngu
5h200	Mikrochirurgická endoskopická chordektómia
5h201	Chordektómia cez laryngofisúru
5h203	Parciálna suprakrikoidná resekcia hrtana
5h220	Laryngektómia
5h221	Laryngektómia s parciálnou hypofaryngektómiou
5h222	Laryngo-hypofaryngektómia
5h223	Parciálna resekcia hrtana z vonkajšieho prístupu
5h230	Ošetrenie zlomeniny chrupiek hrtana
5h231	Supraglotoplastika
5h232	Endoskop.laterofixácia bez arytenoidektómie
5h233	Mikroskop.esk.arytenoidektómia s laterofixáciou hlasivky
5h234	Laryngoplastika
5h291	Inzercia stentu do hrtana
5h292	Výmena ventilovej protézy
5h293	Resekcia vrodenej diafragmy hrtana
5h302.21	Chirurgické uzavretie tracheostómie
5h302.23	Uzavretie fistuly po tracheotómii
5h302.3	Implant.chrupky rebra do okolia tracheostóm(aj odber chrup)
5h304.01	Segmentál.res.stenózy priedušnice,cervikál.prístup
5h304.02	Segmentál.res.stenózy priedušnice,torakotom.prístup
5h304.0x	Segmentálna resekcia stenózy priedušnice, iná
5h304.11	Excíz.peritracheostomál.útvaru,úprava stomického otvoru
5j122.00↔	Klin./atyp.res.pľúc,torakot.bez lymfadenekt.s použ.svork.
5j122.01↔	Klin./atyp.res.pľúc,torakot.s lymfadenekt.s použ.svork.
5j123.00↔	Klinovitá resekcia pľúc,torakotomicky bez lymfadenekt.
5j123.01↔	Klinovitá resekcia pľúc,torakotomicky s lymfadenekt.
5j123.20↔	Klin.resekcia pľúc,torakosk.bez lymfadenekt.s pou.svork
5j123.21↔	Klin.res.pľúc, torakosk.s lymfadenekt.s pou.svork.
5j124.00↔	Enukleácia pľúcnej lézie,torakotomicky bez lymfadenekt.
5j124.01↔	Enukleácia pľúcnej lézie,torakotomicky s lymfadenekt.
5j124.20↔	Enukleácia pľúcnej lézie,torakoskopicky bez lymfadenekt.
5j124.21↔	Enukleácia pľúcnej lézie,torakoskopicky s lymfadenekt.
5j130.0	Objem redukujúca operácia pľúc,torakotomicky
5j130.1	Objem redukujúca operácia pľúc,bronchoskopicky
5j130.2	Objem redukujúca operácia pľúc,torakoskopicky
5j131.00↔	Segment.res.pľúc,torakotom.bez lymfadenekt.bez pou.svork
5j131.01↔	Segment.res.pľúc,torakotom.s lymfadenekt.bez pou.svork
5j131.20↔	Segment.res. pľúc,torakoskop.bez lymfadenkt.bez pou.svork
5j131.21↔	Segment.res.pľúc,torakoskop.s lymfadenekt.bez pou.svork
5j132.00↔	Segment.res.pľúc,torakot.bez lymfadenkt.s použ.svork
5j132.01↔	Segment.res.pľúc,torakot.s lymfadenkt.s použ.svork
5j132.20↔	Segment.res.pľúc,torakosk.bez lymfadenekt.s pou.svork
5j132.21↔	Segment.res.pľúc,torakosk.s lymfadenekt s pou.svork
5j140.00↔	Lobektómia bez bronchopl.,torakot.bez lymfadenkt.bez p.sv.
5j140.01↔	Lobektómia bez bronchopl.,torakotom.s lymfadenkt.bez p.sv.
5j140.20↔	Lobektómia bez bronchopl.,torakosk.bez lymfadenkt.bez p.sv.

Fkt UOP

5j140.21↔	Lobektómia bez bronchopl.,torakosk.s lymfadenkt.bez p.sv.
5j141.00↔	Lobektómia bez bronchopl., tkt.bez lymfad. s použ.sv.
5j141.01↔	Lobektómia bez bronchopl.,tkt.s lymfadenkt.s použ.sv.
5j141.20↔	Lobektómia bez bronchopl.,tsk.bez lymfaden.s použ.sv.
5j141.21↔	Lobektómia bez bronchopl.,tsk.s lymfadenkt.s použ.sv.
5j142.10↔	Lobektómia s bronchoplast.,torakotomicky bez lymfadenkt.
5j142.11↔	Lobektómia s bronchoplastikou,torakotomicky s lymfadenkt.
5j142.20↔	Lobektómia s bronchopl.,torakoskopicky bez lymfadenkt.
5j142.21↔	Lobektómia s bronchopl.,torakoskopicky s lymfadenkt.
5j144.00↔	Rozšír.lobektómia,torakotom.bez lymfadenektómie
5j144.01↔	Rozšír.lobektómia,torakotom.s lymfadenektómiou
5j14a.00↔	Bilobektómia bez bronchopl.,torakotomicky bez lymfaden.
5j14a.01↔	Bilobektómia bez bronchopl.,torakotomicky s lymfadenkt.
5j14a.20↔	Bilobektómia bez bronchopl.,torakoskopicky bez lymfaden.
5j14a.21↔	Bilobektómia bez bronchopl.,torakoskopicky s lymfadenkt.
5j14b.00↔	Bilobek.bez bronchopl.,torakot.bez lymfad.s použ.svork.
5j14b.01↔	Bilobek.bez bronchop.,torakot.s lymfade.s použ.svork.
5j14b.20↔	Bilobek.bez bronchopl.,torakosk.bez lymfad.s použ.svork.
5j14b.21↔	Bilobek.bez bronchopl.,torakosk.s lymfad.s použ.svork.
5j14c.11↔	Bilobektómia s bronchoplastikou,torakotom.s lymfadenkt.
5j14c.20↔	Bilobektómia s bronchopl.,torakoskopicky bez lymfaden.
5j14c.21↔	Bilobektómia s bronchopl.,torakoskopicky s lymfadenkt.
5j14e.00↔	Rozšírená bilobektómia,torakotom.bez lymfadenekt.
5j14e.01↔	Rozšírená bilobektómia,torakotomicky s lymfadenekt.
5j14x↔	Iná lobektómia alebo bilobektómia
5j150.00↔	Pneumonektómia,torakotomicky bez lymfadenektómie
5j150.01↔	Pneumonektómia,torakotomicky s lymfadenektómiou
5j151.00↔	Pneumonektómia,torakoskop.bez lymfade.s použ.svork.
5j151.01↔	Pneumonektómia,torakoskopicky s lymfade.s použ.svork.
5j152↔	Pneumonektómia bez bronchoplastiky s použitím svorkovača
5j153↔	Pneumonektómia bez bronchopl.s ručnou sutúrou priedušky
5j154↔	Rozšírená pneumonektómia
5j155↔	Pneumonektómia s resekciou tracheálnej kariny
5j401	Endoskopické zav.stentu do priedušky a veľkých bronchov
5j403	Excízia patolog.lézie tracheobronchiálneho stromu:bsk.
5j406.1	Esk liečba patol.lézií v tracheobronchiál.strome laser
5j406.2	Esk Th patol.lézií v tracheobr.strome elektrokaut.a/al.Ar plazm
5j406.3	Esk Th patolog.lézií v tracheobronch.strome kryoresekciou
5j410.0	Sutúra parenchýmu pľúc,torakotomicky
5j410.2	Sutúra parenchýmu pľúc,torakoskopicky
5j411.00	Uz.bronchopleurál.fistuly,torakotomicky bez použ.svork.
5j411.01	Uz.bronchopleurál. fistuly,torakotomicky s použ.svork.
5j411.1	Uzáver bronchopleurálnej fistuly,bronchoskopicky
5j411.20	Uz.bronchopleurál.fistuly, torakoskopicky bez pou.svork.
5j411.21	Uzáver bronchopleurál.fistuly,torakoskop.s použ.svork.
5j415.1	Transplantácia pľúc
5j491	Resekcia emfyzémovej buly/systému búl
5j494	Dekompresia tenzných pľúcnych búl,torakoskopicky
5j495.0	OP spontánneho pneumotoraxu,torakotomicky
5j495.2	OP spontánneho pneumotoraxu,torakoskopicky
5j496.0↔	Operácia pľúcnej sekvestrácie,torakotomicky
5j496.2↔	Operácia pľúcnej sekvestrácie,torakoskopicky
5j496.50	Impl./vým.endobronchiál.ventil.syst.,endosk.1ventil
5j496.51	Impl./vým.endobron.ventil.syst.,endosk.2vent
5j496.52	Impl./vým.endobron.vent.syst.,endosk.3vent
5j496.53	Impl./vým.endobron.vent.syst.,endosk.4vent
5j496.54	Impl./vým.endobr.vent.syst.,endosk.5/viac vent
5j501	Torakotómia jednoduchá
5j503	Videotorakoskopia terapeutická
5j510.a	Mediastinotómia kollárna
5j510.b	Mediastinotómia sternotomicky [sternotómia]
5j510.c	Mediastinotómia ministernotomicky [ministernotómia]
5j510.d	Mediastinotómia pre mediastinitídu s aplik.sŕkavého drénu
5j510.x	Mediastinotómia,ostatné
5j514.0	Otvorená chirurgická mediastinálna lymfadenektómia
5j514.1	Endoskopická mediastinálna lymfadenektómia
5j514.2	Transcervik.extenzív.mediastinálna lymfadenektómia
5j515.b0	Resekcia nádoru mediastína sternotomicky bez lymfadenek.
5j515.b1	Res.nádoru mediastína sternotomicky s lymfadenektómiou
5j515.c	Resekcia nádoru mediastína,cervikálny prístup
5j515.d	Resekcia nádoru mediastína mediastínoskopicky
5j515.e	Resekcia nádoru mediastína torakoskopicky
5j515.f	Res.nádoru mediastina torakotomicky/zo sternotómie
5j515.x	Resekcia nádoru mediastína,ostatné prístupy
5j520.01↔	Resek.časti steny hrudníka,uzáv.defektu autológ.mat.
5j520.02↔	Resek.časti steny hrudníka,uzáv.defektu alogén.mat.
5j523.1↔	Exstirp.nádoru hrudnej steny bez resekcie rebra, torakotom.
5j523.2↔	Exstirp.nádoru hrud.steny bez resekcie rebra,torakoskopicky
5j524↔	Exstirpácia nádoru hrud.steny s resekciou rebra
5j525↔	Excízia z hrudnej steny
5j526↔	Totál./parc.resekcia jednoduch.deformity rebra
5j540	Korekcia pectus excavatum s presternál.uloženou pelotou
5j541	Korekcia pectus excavatum s retrosternál.uloženou pelotou
5j542	Korekcia pectus excavatum/pectus carinatum
5j543	Korekcia pectus carinatum s presternál.uloženou pelotou
5j545	Plastika steny hrudníka
5j546.1	Miniinv.korekcia pectus excavatum(Nuss) torakoskopicky
5j547.1	Stabilizácia hrudníka bez použ.osteosynt.mat
5j547.2	Stabilizácia hrudníka s použitím osteosyntetického materiálu
5j548	Resekcia processus xyphoideus
5j549	Torakoplastika
5j54a	Reoperácia po operácii pectus excavatum
5j54b	Reoperácia po operácii pectus carinatum
5j550.0	Plikácia relaxácie bránice zrafovaním,torakotom.
5j550.2	Plikácia relaxácie bránice zrafovaním,torakoskop.
5j552	Implantácia bránicového ventilačného stimulátora
5j553.1	Sutúra bránice,torakotomicky
5j553.2	Sutúra bránice,torakoskopicky
5j553.3	Sutúra bránice,laparotomicky
5j553.4	Sutúra bránice,laparoskopicky
5j554.0	Excízia chorého tkaniva na bránici bez uzáv.aloplastick.mat.
5j554.1	Excízia chorého tkaniva na bránici s uzáv.aloplastickým mat.
5j555.10	Parciálna plastika bránice bez aloplastického materiálu
5j555.11	Parciálna plastika bránice s aloplastickým materiálom
5j555.20	Totálna plastika bránice bez aloplastického materiálu
5j555.21	Totálna plastika bránice s aloplastickým materiálom
5j560.0	Pleurektómia(abrázia),torakotomicky
5j560.2	Pleurektómia(abrázia),torakoskopicky
5j561.0	Pleurodéza a/alebo dekortikácia pľúc,torakotomicky
5j561.2	Pleurodéza a/alebo dekortikácia pľúc,torakoskopicky
5j561.x	Pleurodéza a/alebo dekortikácia pľúc, iná
5j562	Pleurostómia
5j591	Extrakcia dlahy po operácii hrudníka
5j592	Extrakcia peloty
5j593	Operácia syndrómu hornej hrudnej apertúry
5j595.1	Chir.ošetrenie instabil.sterna sutúrou/resutúrou
5j595.2	Chirurgické ošetrenie instabilného sterna dlahou
5j597	Exstirpácia cudzieho telesa z hrudníkovej dutiny
5j902	Retorakotómia,resternotómia,reoperácia v torakochirurgii
5k500.01	Miniinv.imp.samoexp.náhrady aortál.chlopne,endovaskulár.
5k500.02	Miniinv.impl.balón-expand.náhrady aort.chlopne,endovask.
5k500.03	Miniinv.impl.mech.-expand.náhrady aort.chlopne,endovask.
5k500.0x	Miniinv.implant.inej náhrady aortálnej chlopne,endovask.
5k501.0	Miniinv.impl. náhrady pulmonálnej chlop.,endovaskulár.
5k502.0	Miniinvazív.liečba mitrálnej insufic.pom.svorky, perkut.
5k503.0	Miniinv.impl. náhrady mitrálnej chlopne,endovaskulárne
5k510.2	Náhrada aortál.chlopne xenotransplantátom-bioprotézou
5k510.3	Náhrada aortál.chlopne xenotransplantátom bez stentov
5k510.4	Náhrada aortál.chlopne umelou protézou
5k510.5	Náhrada aortál.chlopne samoexpan.xenotranspl.bez šitia
5k510.x	Náhrada aortálnej chlopne, ostatné
5k512.1	Náhrada mitrálnej chlopne,otvorene alotransplantátom
5k512.2	Náhrada mitrál.chlopne,otvorene xenotranspl-bioprot.
5k512.3	Náhr.mitrál.chlop,otvorene xenotransplantátom bez stent.
5k512.4	Náhrada mitrál.chlopne,otvorene umelou protézou
5k512.x	Náhrada mitrál.chlopne, otvorene ostatné
5k513.1	Náhrada mitrál.chlopne,torakoskop.alotransplantátom
5k513.2	Náhrada mitrál.chlopne,torakoskop.xenotranspl-bioprot.
5k513.3	Náhrada mitrál.chlopne,torakoskop.xenotranspl.bez stentov
5k513.4	Náhrada mitrál.chlopne,torakoskopicky umelou protézou

5k513.x	Náhrada mitrál.chlopne,torakoskopicky ostatné
5k514.1	Náhrada pulmonálnej chlopne alotransplantátom
5k514.2	Náhrada pulmonál.chlopne xenotransplant.-bioprot.
5k514.3	Náhrada pulmonál.chlopne xenotranspl.bez stentov
5k514.4	Náhrada pulmonálnej chlopne umelou protézou
5k514.x	Náhrada pulmonálnej chlopne,ostatné
5k516.1	Náhrada trikuspidál.chlopne alotransplantátom
5k516.2	Náhrada trikuspid.chlopne xenotransplantát-bioprotéz
5k516.3	Náhrada trikuspid.chlopne xenotransplantát.bez stentov
5k516.4	Náhrada trikuspidálnej chlopne umelou protézou
5k516.x	Náhrada trikuspidálnej chlopne,ostatné
5k51x.1	Iná náhrada srdcovej chlopne alotransplantátom
5k51x.2	Iná náhrada srdcovej chlopne xenotranspl.-bioprot.
5k51x.3	Iná náhrada srdcovej chlopne xenotransplant.bez stent.
5k51x.4	Iná náhrada srdcovej chlopne umelou protézou
5k51x.x	Iná náhrada srdcovej chlopne,ostatné
5k520.0	Vým.xenotransplant.aortál.chlopne umelou protézou
5k520.1	Vým.umelej protézy aortál.chlopne xenotransplantátom
5k520.2	Vým.umelej protézy aortál.chlopne umelou protézou
5k520.3	Vým.xenotransplantátu aortál.chlopne xenotransplantátom
5k520.4	Vým.xenotr./um.prot.aort.ch.chlopň.ciev.protézou,mech.
5k520.5	Vým.xenotr./um.prot.aort.ch.chlopň.ciev.prot.,biol.
5k520.6	Vým.xenotr./um.prot.aort.ch.samoexp.xenotranspl.b.šitia
5k520.x	Výmena protézy aortálnej chlopne, ostatné
5k522.0	Vým.xenotransplantát.mitrálnej chlop.umel.protézou
5k522.1	Vým.um.protézy mitrálnej chlop.xenotransplantátom
5k522.2	Vým.um.protézy mitrálnej chlop.um.protézou
5k522.3	Vým.xenotransplant.mitrálnej chlop.xenotransplantátom
5k522.x	Výmena protézy mitrálnej chlopne,ostatné
5k524.0	Vým.xenotranspl.pulmonálnej chlopne um.protézou
5k524.1	Vým.um.protézy pulmonál.chl. xenotransplantátom
5k524.2	Vým.umelej protézy pulmonál.chlop.um.protézou
5k524.3	Vým.xenotranspl.pulmonálnej chlop.xenotransplantátom
5k524.4	Vým.xenotransp/um.prot.pulm.ch.chlopň.ciev.prot.,mechan.
5k524.5	Vým.xenotransp/um.prot.pulm.ch.chlopň.ciev.prot.,biolog.
5k524.x	Výmena pulmonálnej chlopne,ostatné
5k526.0	Vým.xenotransplantátu trikuspidál.chlop. um.protézou
5k526.1	Vým.umel.protézy trikuspidál.chlop. xenotransplantátom
5k526.2	Vým.umelej protézy trikuspidál.chlop. umelou protézou
5k526.3	Vým.xenotranspl.trikuspidál.chlop. xenotransplantátom
5k526.x	Výmena trikuspidálnej chlopne,ostatné
5k530.0	Valvulopl.aortál.chlopne(okr.valv.pri vrod.anom.chl),otv.chir.
5k531	Anuloplastika aort.chlop.(okr.valv.pri vrod.anom.chl)
5k532	Mitrálna anuloplastika(okr.valvupl.pri vrod.anom.chl)
5k533.0	Mitrál.valvuloplast(okr.valvulopl. pri VVCH chlopní),otv.chir
5k534	Anuloplast.pulmon.chlopne(okr.valv.pri vrod.anom.chl)
5k535	Anuloplast.trikuspid.chlopne(okr.valv.pri vrod.anom.chl)
5k536.0	Valvuloplast.trikuspid.chl(okr.valv.pri vrod.anom.chl),otv.chir.
5k537.0	Valvuluplast.pulmonál.chl(okr.valv.pri vrod.anom.chl),otv.chir
5k53x	Valvuloplastika(okr.valv.pri vrod.anom.chl),ostatné
5k540.0	Valvulotómia aortálnej chlopne,otvorene chirurgicky
5k540.2	Valvulotómia mitrálnej chlopne,otvorene chirurgicky
5k540.4	Valvulotómia pulmonálnej chlopne,otvorene chirurgicky
5k540.6	Valvulotómia trikuspidálnej chlopne,otvorene chirurgicky
5k550.0	Rekonštr.vrod.defektu predsieň.septa čiastoč.uzáver
5k550.1	Rekonštr.vrod.defektu predsieň.septa komplet.uzáver
5k550.x	Rekonštr.vrod.def.predsieň.septa bližš.nešpecif.uzáver
5k551.0	Rekonštrukcia vrod.defektu komor.septa čiastoč.uzáver
5k551.1	Rekonštrukcia vrod.defektu komor.septa,komplet.uzáver
5k551.x	Rekonštrukcia vrod.defektu komor.septa,bližš.nešpec.uzáver
5k552.0	Rekonštr.vrod.čiastočného atrioventrikulárneho defektu
5k552.1	Rekonštr.vrodeného komplet.atrioventrikulárneho defektu
5k552.x	Rekonštr.vrod.atrioventrik.defektu bližš.nešpec.korekciou
5k559	Rekonštrukcia vrodeného defektu septa,iná
5k560	Operácia otvoreného ductus arteriosus (Botalli)
5k561.0	OP koarktácie aorty
5k562	OP pri vrodených anomáliach a.lusoria
5k563	OP pri vrod.anomál.slučky a.pulmonalis
5k564	OP pri vrod.anomáliach v. cava
5k565	OP pri vrodených anomáliách pľúcnych žíl
5k566	OP pri vrodených anomáliach vencovitých tepien
5k567	OP pri vrod.anomáliách:prerušenie aortál.oblúka
5k568	OP pri vrod.anomáliach kolaterál.ciev,unifokalizácia
5k56d	OP aorto-pulmonálneho okienka pri vroden.anomál.ciev
5k56e	OP aorto-ľavokomorového tunela pri vroden.anomál.ciev
5k56g.3	OP na a.pulmonalis pri vrod.anomáliach ciev, pexia
5k56h.1	OP na ascend.aorte pri VVCH,supravalvár.stenóza
5k56h.2	OP na ascend.aorte pri vrod.anom.ciev, pexia
5k56x	OP pri vrodených anomáliach ciev,ostatné
5k570.0	OP pri vroden.anomáliách aortál.chl.,rekonštr.chlopní
5k570.1	OP pri vrod.anomáliách aortál.chlopne,náhrada homograft.
5k570.2	OP pri vrod.anomál.aortál.chl.,náhr.bioprotézou so stentom
5k570.3	OP pri vrod.anomál.aortál.chl.,náhr.bioprotézou bez stentu
5k570.4	OP pri vrod.anomál.aort.chlop.,náhr.mechan.protézou
5k570.5	OP pri vroden.anomál.aort.chlop.,náhrada konduitom
5k570.6	OP pri vroden.anomál.aort.chlop.,náhr.autograft(Ross)
5k570.7	OP pri vroden.anomál.aort.chl.,plast.výtok.ĽK(Ross-Konno)
5k570.x	OP pri vroden.anomál.aortálnej chlopne,ostatné
5k572.0	OP pri vroden.anomál.mitrál.chlop.,rekonštruk.chlopní
5k572.1	OP pri vroden.anomál.mitrál.chlop.,náhrada homograftom
5k572.2	OP pri vroden.anomál.mitr.chlop.,náhr.bioprot.so stentom
5k572.3	OP pri vroden.anomál.mitr.chlop.,náhr.bioprot.bez stentu
5k572.4	OP pri vroden.anomál.mitr.chlop.,náhr.mechan.protézou
5k572.x	OP pri vroden.anomáliach mitrálnej chlopne,ostatné
5k574.0	Valuloplas./anuloplast.pri vrod.anomál.pulmonál.chlopne
5k574.1	OP pri vrod.anomál.pulmonál.chl.,náhrada homograftom
5k574.2	OP pri vrod.anomál.pulmonál.chl.,náhr.bioprot.so stentom
5k574.3	OP pri vrod.anomál.pulmonál.chl.,náhr.bioprot.bez stentu
5k574.4	OP pri vrod.anomál.pulmonál.chl.,náhr.mech.protézou
5k574.5	OP pri vrod.anomál.pulmonál.chl.,náhrada konduitom
5k574.x	OP pri vrod.anomáliach pulmonál.chlopne,ostatné
5k576.0	Valvuloplast/anuloplast.pri vrod.anomál.trikuspid.chlopne
5k576.1	OP pri vrod.anomál.trikuspid.chl.,náhrada homograftom
5k576.2	OP pri vrod.anomál.trikusp.chlop.,náhr.bioprot.so stentom
5k576.3	OP pri vrod.anomál.trikusp.chlop.,náhr.bioprot.bez stentu
5k576.4	OP pri vrod.anomál.trikusp.chlop.,náhr.mechan.protézou
5k576.x	OP pri vrod.anomáliach trikuspálnej chlopne,ostatné
5k578.0	OP pri vrod.anomál.AV-chlopne,valvuloplast/anuloplast
5k578.1	OP pri vrod.anom.AV-chlopne,náhr.homograft
5k578.2	OP pri vrod.anomál.AV-chlopne,náhr.bioprot.stentom
5k578.3	OP pri vrod.anomál.AV-chlopne,náhr.biopr.bez stentu
5k578.4	OP pri vrod.anomál.AV-chlopne,náhr.mechan.prot.
5k578.x	OP pri vrod.anom.AV-chlopne,ostatné
5k57a.0	Valvuloplast/anuloplast.pri vrod.anomál.trunku chlopní
5k57a.1	OP pri vrod.anom.trunku chlopní,náhrada homograftom
5k57a.2	OP pri vrod.anom.trunku chlopní,náhr.bioprot.so stentom
5k57a.3	OP pri vrod.anom.trunku chlopní,náhr.bioprot.bez stentu
5k57a.4	OP pri vrod.anom.trunku chlopní,náhr.mechan.protéezou
5k57a.x	OP pri vrod.anomáliách trunku chlopní,ostatné
5k580	Totálna korektúra Fallotovej tetralógie
5k581.0	Korektúra transpozície veľkých ciev [TGA],arteriál.switch
5k581.2	Korektúra transpozície veľkých ciev [TGA],double switch
5k581.3	Korektúra transpozície veľkých ciev [TGA], atriálny switch
5k581.x	Korektúra transpozície veľkých ciev [TGA],ostatné
5k582.0	Korekcia totál.anomálneho pľúc.venózneho návratu
5k582.1	Korekcia parciálneho anomál.pľúc.venózneho návratu
5k583.2	Korektúra transpozície veľkých ciev [TGA], Nikaidoh OP
5k584.0	Korekcia dvojvýtok.pravej komory, Fallot - typ
5k584.1	Korekcia dvojvýtok.pravej komory [DORV], nie Fallot - typ
5k585	Korekcia dvojvýtokovej ľavej komory
5k586	Korekcia truncus arteriosus
5k587.0	Glenn-OP funkč./morfolog.jednokomor.srdca,unidirekčne
5k587.1	Glenn-OP funkč./morfolog.jednokomor.srdca,bidirekčne
5k587.2	Glenn-OP funkč./morfolog.jednokomor.srdca,bilaterál.
5k587.3	Fontan-OP funk/morfolog.jednokom.srdca,intrakardiál.tunel
5k587.4	Fontan-OP funk/morfolog.jednokom.srdca,extrakardiál. tunel
5k587.5	Fontan-OP funkč./morfolog.jednokomorového srdca, iné
5k587.6	Damus-Kay-Stansel-OP funkčne/morfolog.jednokomor.srdca
5k587.7	Norwood-OP funkč./morfolog.jednokomorového srdca
5k587.x	OP funkčne/morfolog.jednokomor.srdca,ostatné

Fkt UOP

5k588	Korekcia Cor triatriatum
5k589	Korekcia syndrómu chýbajúcej pulmonálnej chlopne
5k58x	Iné OP na srdci pri vrod.anomáliách, iná korekcia
5k590.1	Explorácia aortálnej chlopne (s trombektómiou)
5k590.2	Subvalvulárna fibrózna resekcia aortálnej chlopne
5k590.3	Subvalvulárna muskulárna resekcia aortálnej chlopne
5k590.4	Supravalvulárna resekcia aortálnej chlopne
5k590.5	Refixácia protézy aortálnej chlopne
5k590.6	Odvápnenie aortálnej chlopne
5k590.8	Implantácia mechanického aortálneho konduitu
5k590.9	Implantácia biologického aortálneho konduitu
5k590.a	Rekonštr.koreňa aorty s reimpl.aort.chl.podľa Davida
5k590.b0	Remodel.koreňa aorty s implant.ciev.protézy podľa Yacouba
5k590.b1	Remod.koreň.aort s impl.cie.prot.Yacoub imp.anulopl.prsten
5k590.c	Náhr.aortál.koreňa pulmonál.autograftom (Ross-OP)
5k590.x	Iné operácie aortálnej chlopne, ostatné
5k592.1	Explorácia mitrálnej chlopne (s trombektómiou)
5k592.2	Rekonštr.záves.aparátu mitrál.chlopne a cípov chlopne
5k592.3	Anuloplastika mitrálnej chlopne
5k592.4	Dekalcifikácia mitrálnej chlopne
5k592.x	Iné operácie mitrálnej chlopne, ostatné
5k594.1	Explorácia pulmonálnej chlopne (s trombektómiou)
5k594.2	Plastika subvalvulárnej stenózy pulmonálnej chlopne
5k594.4	Plastika supravalvulárnej stenózy pulmonálnej chlopne
5k594.5	Refixácia protézy pulmonálnej chlopne
5k594.6	Dekalcifikácia pulmonálnej chlopne
5k594.8	Implant.mechanického konduitu pulmonál.chlopne
5k594.9	Implant.biologického konduitu pulmonál.chlopne
5k594.x	Iné operácie pulmonálnej chlopne, ostatné
5k596.1	Explorácia trikuspidálnej chlopne (s trombektómiou)
5k596.2	Valvuloplastika trikuspidálnej chlopne
5k596.3	Anuloplastika trikuspidálnej chlopne
5k596.4	Dekalcifikácia trikuspidálnej chlopne
5k596.x	Iné operácie trikuspidálnej chlopne, ostatné
5k59x	Iné operácie srdcových chlopní, ostatné
5k600	Otvorená endarterektómia bez záplaty
5k601	Otvorená endarterektómia s použitím záplaty
5k602	Otvor.endarterekt.so zaved.stentu do koronár.tepny
5k604	Otv.endarterekt.so zavedením stentov do viac.koronár.tep.
5k60x	Iná endarterektómia
5k610.0	Vytv.jednoduch.aortokoronár.bajpasu s autológ.žilami
5k610.1	Vytv.jednoduch.aortokoronár.bajpasu s autológ.tepnami
5k610.2	Vytv.jednoduch.aortokoronár.bajpasu s heterológ.ž./t.
5k610.5	Vytvorenie jednoduch.aortokoronárneho bajpasu s protézou
5k610.x	Vytvorenie jednoduchého aortokoronárneho bajpasu, ost.
5k611.0	Vytv.2-násob.aortokoronár.bajpasu s autológ.žilami
5k611.1	Vytv.2-násob.aortokoronár.bajpasu s autológ.tepnami
5k611.2	Vytv.2-násob.aortokoronár.bajpasu s heterológ.ž./t.
5k611.5	Vytv.2-násob.aortokoronár.bajpasu s protézou
5k611.x	Vytv.2-násob.aortokoronár.bajpasu, ostatné
5k612.0	Vytv.3-násob.aortokoronár.bajpasu s autológ.žilami
5k612.1	Vytv.3-násob.aortokoronár.bajpasu s autológnymi tepnami
5k612.2	Vytv.3-násob.aortokoronár.bajpasu s heterológ.ž./t.
5k612.5	Vytv.3-násob.aortokoronár.bajpasu s protézou
5k612.x	Vytv.3-násob.aortokoronár.bajpasu, ostatné
5k613.0	Vytv.4-násob.aortokoronár.bajpasu s autológ.žilami
5k613.1	Vytv.4-násob.aortokoronár.bajpasu s autológ.tepnami
5k613.2	Vytv.4-násob.aortokoronár.bajpasu s heterológ.ž./t.
5k613.5	Vytv.4-násob.aortokoronár.bajpasu s protézou
5k613.x	Vytv.4-násob.aortokoronár.bajpasu, ostatné
5k614.0	Vytv. 5-násob.aortokoronár.bajpasu s autológ.žilami
5k614.1	Vytv. 5-násob.aortokoronár.bajpasu s autológ.tepnami
5k614.2	Vytv. 5-násob.aortokoronár.bajpasu s heterológ.ž./t.
5k614.5	Vytv. 5-násob.aortokoronár.bajpasu s protézou
5k614.x	Vytv. 5-násob.aortokoronár.bajpasu, ostatné
5k615.0	Vytv.6-násob.aortokoronár.bajpasu s autológ.žilami
5k615.1	Vytv.6-násob.aortokoronár.bajpasu s autológ.tepnami
5k615.2	Vytv.6-násob.aortokoronár.bajpasu s heterológ.ž./t.
5k615.5	Vytv. 6 a viacnásob.aortokoronár.bajpasu s protézou
5k615.x	Vytv.6 a viacnásob.aortokoronár.bajpasu, ostatné
5k620.20	Vytv.jedn.aortokor.bajp.miniinv.,torakot. s autológ.ž.
5k620.21	Vytv.jedn.aortokor.bajp.miniinv.,torakot.s autológ.t.
5k620.22	Vytv.jedn.aortokor.bajp.miniinv.,torakot.heterológ.ž./t.
5k620.25	Vytv.jedn.aortokor.bajp.miniinvazív.,torakotom.s protézou
5k620.2x	Vytv.jednoduch.aortokoronár.bajp.miniinvaz.,torakot.ost.
5k620.30	Vytv.jedn.aortokor.bajp.miniinv.,torakoskop.s autológ.ž.
5k620.31	Vytv.jednoduch.aortokor.bajp.miniinv.,torakosk.s autológ.t.
5k620.32	Vytv.jedn.aortokor.bajp.miniinv.,torakosk.heterológ.ž./t.
5k620.35	Vytv.jedn.aortokor.bajp.miniinvazív.,torakosk.s protézou
5k620.3x	Vytv.jedn.aortokoronár.bajp.miniinvaz.,torakoskopicky ost.
5k621.20	Vytv.2-nás.aortokor.bajp.miniinv.,torakot.s autológ.ž.
5k621.21	Vytv.2-nás.aortokor.bajp.miniinv.,torakot.s autológ.t.
5k621.22	Vytv.2-nás.aortokor.bajp.miniinv.,torakot.heterológ.ž./t.
5k621.25	Vytv.2-nás.aortokor.bajp.miniinvazív.,torakotom.s protézou
5k621.2x	Vytv.2-nás.aortokoronár.bajp.miniinvaz.,torakotomicky ost.
5k621.30	Vytv.2-nás.aortokor.bajp.miniinv.,torakosk.s autológ.ž.
5k621.31	Vytv.2-nás.aortokor.bajp.miniinv.,torakosk.s autológ.t.
5k621.32	Vytv.2-nás.aortokor.bajp.miniinv.,torakosk.heterológ.ž./t.
5k621.35	Vytv.2-nás.aortokor.bajp.miniinvazív.,torakoskop.s protézou
5k621.3x	Vytv.2-nás.aortokoronár.bajp.miniinvaz.,torakoskopicky ost.
5k622.20	Vytv.3-nás.aortokor.bajp.miniinv.,torakot.s autológ.ž.
5k622.21	Vytv.3-nás.aortokor.bajp.miniinv.,torakot.s autológ.t.
5k622.22	Vytv.3-nás.aortokor.bajp.miniinv.,torakot.heterológ.ž./t.
5k622.25	Vytv.3-nás.aortokor.bajp.miniinvazív.,torakotom.s protézou
5k622.2x	Vytv.3-nás.aortokoronár.bajp.miniinvaz.,torakotomicky ost.
5k622.30	Vytv.3-nás.aortokor.bajp.miniinv.,torakosk.s autológ.ž.
5k622.31	Vytv.3-nás.aortokor.bajp.miniinv.,torakosk.s autológ.t.
5k622.32	Vytv.3-nás.aortokor.bajp.miniinv.,torakosk.heterológ.ž./t.
5k622.35	Vytv.3-nás.aortokor.bajp.miniinvazív.,torakosk.s protézou
5k622.3x	Vytv.3-nás.aortokoronár.bajp.miniinvaz.,torakoskopicky ost.
5k623.20	Vytv.4-nás.aortokor.bajp.miniinv.,torakot.s autológ.ž.
5k623.21	Vytv.4-nás.aortokor.bajp.miniinv.,torakot.s autológ.t.
5k623.22	Vytv.4-nás.aortokor.bajp.miniinv.,torakot.heterológ.ž./t.
5k623.25	Vytv.4-nás.aortokor.bajp.miniinvazív.,torakotom.s protézou
5k623.2x	Vytv.4-nás.aortokoronár.bajp.miniinvaz.,torakotomicky ost.
5k623.30	Vytv.4-nás.aortokor.bajp.miniinv.,torakosk.s autológ.ž.
5k623.31	Vytv.4-nás.aortokor.bajp.miniinv.,torakosk.s autológ.t.
5k623.32	Vytv.4-nás.aortokor.bajp.miniinv.,torakosk.heterológ.ž./t.
5k623.35	Vytv.4-nás.aortokor.bajp.miniinvazív.,torakosk.s protézou
5k623.3x	Vytv.4-nás.aortokoronár.bajp.miniinvaz.,torakoskopicky ost.
5k624.20	Vytv.5-nás.aortokor.bajp.miniinv.,torakot.s autológ.ž.
5k624.21	Vytv.5-nás.aortokor.bajp.miniinv.,torakot.s autológ.t.
5k624.22	Vytv.5-nás.aortokor.bajp.miniinv.,torakot.heterológ.ž./t.
5k624.25	Vytv.5-nás.aortokor.bajp.miniinvazív.,torakotom.s protézou
5k624.2x	Vytv.5-nás.aortokoronár.bajp.miniinvaz.,torakotomicky ost.
5k624.30	Vytv.5-nás.aortokor.bajp.miniinv.,torakosk.s autológ.ž.
5k624.31	Vytv.5-nás.aortokor.bajp.miniinv.,torakosk.s autológ.t.
5k624.32	Vytv.5-nás.aortokor.bajp.miniinv.,torakosk.heterológ.ž./t.
5k624.35	Vytv.5-nás.aortokor.bajp.miniinvazív.,torakosk.s protézou
5k624.3x	Vytv.5-nás.aortokoronár.bajp.miniinvaz.,torakoskopicky ost.
5k62x.0	Vytv.iného aortokoronár.bajpasu miniinv.s autológ.žilami
5k62x.1	Vytv.iného aortokoronár.bajpasu miniinv.s autológ.tepn.
5k62x.2	Vytv.iného aortokoronár.bajpasu miniinv.s heterológ.ž./t.
5k62x.5	Vytv.iného aortokoronár.bajpasu miniinv.s protézou
5k62x.x	Vytv.iného aortokoronárneho bajpasu miniinv.,iný mat.
5k630	Patch koronárnych tepien
5k631	Revízia aortokoronárneho bajpasu
5k632	Reimplantácia aortokoronárneho bajpasu
5k633	Transpozícia koronárnych tepien
5k634	Revaskulariz.voľným transplant. a. mammaria interna [IMA]
5k635	Implantácia a. mammaria interna do tkaniva srdc. svalu
5k636	Transmyokardiálna laserová revaskularizácia [TMLR]
5k63x	Iná revaskularizácia srdca, ostatné
5k640	Sutúra na koronárnych cievach po poranení
5k641	Korekcia aneuryzmy na koronárnych cievach
5k642	Uzáver získanej koronár.fistuly na koronárnych cievach
5k643	Rekonšt.koronárneho sínusu na koronárnych cievach
5k644	Sympatektómia koronárnych tepien
5k64x	Iné operácie na koronárnych cievach, ostatné
5k700	Perikardiotómia a kardiotómia:perikardiálna drenáž

5k701	Perikardiotómia a kardiotómia:perikardiotómia
5k702	Perikardiotómia a kardiotómia:perikardiálna adheziolýza
5k703	Perikardio.a kardiotóm:kardiotómia vr.trombekt,odstr.c.tel
5k704	Perikardiotómia a kardiotómia:epikardiálna incízia
5k705	Perikardiotómia a kardiotómia:endokardiálna incízia
5k706	Perikardiotómia a kardiotómia:epimyokardiálna incízia
5k70x	Perikardiotómia a kardiotómia:ostatné
5k713.0	Chir.ablácia tachyaryt:endokard.unipol.konv.RF abláciou
5k713.1	Chir.ablácia tachyaryt:endokardiál.unipol.chladenou RF abl.
5k713.2	Chir.ablácia tachyaryt:endokardiálne bipol.RF abláciou
5k713.3	Chir.ablácia tachyaryt:endokardiálne kryoabláciou
5k713.4	Chir.ablácia tachyaryt:endokardiálne mikrovln.abláciou
5k713.5	Chir.ablácia tachyaryt:endokardiálne vysokofr.UZV abláciou
5k713.6	Chir.ablácia tachyaryt:endokardiálne laser.abláciou
5k713.x	Chir.ablácia tachyaryt:endokard.,iným energet.zdrojom
5k714.0	Otv.chir.ablácia tachyary:epikardiál.unipol.konv.RF abláciou
5k714.1	Otv.chir.ablácia tachyary:epikardiál.unipol.chlad.RF abláciou
5k714.2	Otv.chir.ablácia tachyary:epikardiál.bipol.RF abláciou
5k714.3	Otv.chir.ablácia tachyary:epikardiál.kryoabláciou
5k714.4	Otv.chir.ablácia tachyary:epikardiál.mikrovlnnou abláciou
5k714.5	Otv.chir.ablácia tachyary:epikardiál.vysokofrek.UZV abl.
5k714.6	Otv.chir.ablácia tachyary:epikardiál.laserovou abláciou
5k714.x	Otv.chir.ablácia tachyary:epikardiál.iným energet.zdrojom
5k715.0	Endosk.ablácia tachyaryt:epikard.unipol.konv.RF abl.
5k715.1	Endosk.ablácia tachyaryt:epikard.unipol.chlad.RF abl.
5k715.2	Endosk.ablácia tachyaryt:epikard.bipol.RF abláciou
5k715.3	Endosk.ablácia tachyaryt:epikard.kryoabláciou
5k715.4	Endosk.ablácia tachyaryt:epikard.mikrovlnnou abláciou
5k715.5	Endosk.ablácia tachyaryt:epikard.vysokofr.UZV abl.
5k715.6	Endosk.ablácia tachyaryt:epikardiál.laser.abláciou
5k715.x	Endosk.ablácia tachyaryt:epikard.iným energ.zdrojom
5k71x	Chirurgická ablácia pri tachyarytmii,ostatné
5k720	Otvorená chirurgická perikardektómia, lokálna excízia
5k721	Torakoskopická perikardektómia, lokálna excízia
5k722.0	Čiastočná perikardektómia (perikardiálne okno), otv.chir.
5k722.2	Čiastoč.perikardektómia (perikardiálne okno), lsk
5k722.3	Čiastočná perikardektómia (perikardiálne okno), torakosk.
5k724	Subtotálna perikardektómia
5k725	Totálna perikardektómia (dekortikácia)
5k72x	Perikardektómia:ostatné
5k730	Excízia poškodeného tk.srdca v predsieni
5k731	Excízia poškodeného tk.srdca v komore
5k732	Čiastoč.ľ-komor.redukčná plastika (Batista) poškod.tk.srdca
5k733	Resekcia aneuryzmy poškodeného tkaniva srdca v predsieni
5k734	Resekcia aneuryzmy poškodeného tkaniva srdca v komore
5k735	Excíz./deštruk.pošk.tk.srdca:MAZE-metóda
5k736	Excízia na prevod.syst.poškod.tkaniva srdca v komore
5k737	Deštrukcia na prevod.sys.pošk.tk.srd. v predsieni
5k738	Deštr.na prevod.sys.pošk.tk.srdca v komore
5k73x	Excízia a deštrukcia poškodeného tkaniva srdca,ostatné
5k740	Sutúra perikardu po poranení
5k741	Plastická rekonštr.perikardu bez implantátu
5k742	Plastická rekonštrukcia perikardu s implantátom
5k743	Sutúra myokardu po poranení
5k744	Plastická rekonštr.myokardu bez implantátu
5k745	Plastická rekonštr.myokardu s implantátom
5k746	Uzáver získaného defektu komorového septa
5k74x	Rekonštrukcia perikardu a srdca:iná
5k750.0	Transplantácia srdca, ortotopicky bez normotermie štepu
5k750.1	Transplantácia srdca,ortotopicky v normotermii štepu
5k751.0	Transpl.srdca heterotop (asist.srdce) bez normotermie štepu
5k751.1	Transpl.srdca heterotop (asis.srdce) s normotermiou štepu
5k752	Transplantácia komplexu srdce-pľúca En-bloc
5k760.0	Otv.chir.impl.intraaortálnej balón.kontrapulzácie
5k760.1	Otv.chir.explantácia intraaortál.balón.kontrapulzácie
5k762.0	Otv.chir.impl.extrakorporál.univentrikulár.pumpy
5k762.1	Otv.chir.explantácia extrakorporál.univentrikulár.pumpy
5k762.2	Izol.výmena extrakorporál.univentrikulár.pumpy,nechirurg.
5k763.0	Otv.chir.implantácia extrakorporál.biventrikulár.pumpy
5k763.1	Otv.chir.explantácia extrakorporál.biventrikulár.pumpy
5k763.2	Izolov.výmena extrakorporal.biventrikulár.pumpy, nechir.
5k764.0	Otv.chir.implant.intrakorporál.univentrikulár.pumpy
5k764.1	Otv.chir.explantácia intrakorporál.univentrikulár.pumpy
5k765.0	Otv.chir.implantácia intrakorporál.biventrikulár.pumpy
5k765.1	Otv.chir.explantácia intrakorporál.biventrikulár.pumpy
5k766.0	Otv.chir.implantácia umelého srdca(totál.náhr.srdca)
5k766.1	Otv.chir.explantácia umelého srdca(totál.náhr.srdca)
5k767.0	Otv.chir.implant.parakorporál.univentrikulár.pumpy
5k767.1	Otv.chir.explant.parakorporál.univentrikulár.pumpy
5k767.2	Izolov.výmena parakorporál.univentrikulár.pumpy, nechir.
5k768.0	Otv.chir.implant.parakorporál.biventrikulár.pumpy
5k768.1	Otv.chir.explant.parakorporál.biventrikulár.pumpy
5k768.2	Izolov.výmena parakorporál.biventrikulár.pumpy,nechir.
5k76x	Otv.chir.implant. a explant.podpor.systémov srdca, ost.
5k770	Implantácia bližšie neurčeného kardiostimulátora
5k771	Implantácia kardiostimulátora, jednodutinový
5k772	Impl.kardiostimul.,2-dutin.sy. s 1 kardiostimul.sondou
5k773.0	Impl.kardiostim., 2-dut.sys. s 2 kardiost.elektród.
5k774	Impl.kardiostim.,biventrikulár.resynchron.systém
5k775.0	Impl.defibr.s 1-dut.stimuláciou bez AV-sekvenč.stimul.
5k776	Impl.defibrilátora s 2- dutin.stimuláciou
5k777	Impl.defibr.s biventrik.resynchron.stimuláciou
5k77c.0	Otv.chir.izol.impl.epikardiálnej sondy, ľavoventrikulár.
5k77c.1	Otv.chir.izol.impl.epikardiálnej sondy, pravoventrikulár.
5k77g.0	Izolov.implant.endovaskulár.sondy, ľavoventrikulár.
5k77g.1	Izolov.implant.endovaskulár.sondy, pravoventrikulár.
5k77g.2	Izolov.implant.endovaskulár.sondy, pravoatriál.
5k77h.0	Implantácia bezelektródového kardiostimulátora
5k77h.1	Implant./vým.defibril.s podkož.elektr.bez vnútrosrdc.elekt.
5k77h.2	Podkož.impl.slučkov.EKG rekordéra[ILR]
5k77x	Implantácia kardiostimulátora/defibrilátora:ostatné
5k784.0	Korekt.polohy prístr:kardiostimulátor b.n.
5k784.1	Korekt.polohy prístr:kardiostim.s 1-dutin.stimul.
5k784.2	Korekt.polohy prístr:kardiostim.s 2-dutin.stimul.
5k784.3	Korekt.polohy prístr:kardiosti.s biventrik.resynchron.stim.
5k784.4	Korekt.polohy prístr:defibril.s 1-dutin.stimul.
5k784.5	Korekt.polohy prístr:defibrilátor s 2-dutin.stimul.
5k784.6	Korekt.polohy prís:defibri.s biventrik.resynchr.stim.
5k784.7	Korekt.polohy prístr:záznamník EKG
5k784.a	Korektúra polohy prístroja, defibrilátor s podkož.elektródou
5k784.x	Korektúra polohy prístroja:ostatné
5k785.0	Vým.prístr.bez zm.elektr:kardiostim.b.n.
5k785.1	Vým.prístr.bez zm.elektr:kardios.1-dut.systém
5k785.2	Vým.prístr.bez zm.elektr:kardios.2-dut.sys.
5k785.3	Vým.prístr.bez zm.elektr:kardios.biven.sys.
5k785.4	Vým.prístr.bez zm.elektr:defi.s 1-dut.sys.
5k785.5	Vým.prístr.bez zm.elektr:defi.s 2-dut.stimul.
5k785.6	Vým.prístr.bez zm.elektr:defibril.biventr.stim.
5k785.9	Výmena prístroja bez zmeny elektródy:ost.
5k785.a	Vým.prístroja b.zmeny elektródy,defibril.s podkož.elektródou
5k786.1	Vým.prístroja a elektódy:kardist.s 1 -dut.s.
5k786.2	Vým.prístroja a elektódy:kardist.2-dut.s.
5k786.3	Vým.prístroja a elektódy:kardist.biventr.resynchr.stim.
5k786.4	Vým.prístroja a elektódy:defib.s 1-dut.stim.
5k786.5	Vým.prístroja a elektódy:defib.s 2-dut.stim.
5k786.6	Vým.prístroja a elektódy:defib.biventr.resynchr.stim.
5k786.8	Vým.prístroja a elektródy,defibrilátor s podkož.elektródou
5k786.x	Výmena prístroja a elektódy:ostatné
5k787.0	Výmena elektródy:kardist.bliž.neur.
5k787.1	Výmena elektódy:kardiost. s 1-dut.kardiostim.
5k787.2	Výmena elektódy:kardiostim.2-dut.kardiostim.
5k787.3	Výmena elektódy:kardiost.biventr.resynchr.stim.
5k787.4	Výmena elektódy:defibil.s 1-dut.stim.
5k787.5	Výmena elektódy:defibil.s 2-dut.stim.
5k787.6	Výmena elektódy:defib.s biventrik.resynch.stim.
5k787.a	Výmena elektródy, defibrilátor s podkožnou elektródou
5k787.x	Výmena elektódy: ostatné
5k788.0	Korektúra spojenia:kardiost.bliž.neur.
5k788.1	Korektúra spojenia:kardist.s 1-dut.kardiostim.
5k788.2	Korektúra spojenia:kardistim.s 2-dut.kardiostim.

5k788.3	Korektúra spojenia:kardistimul.s biventrik.stim.
5k788.4	Korektúra spojenia:defibr.s 1-dut.stim.
5k788.5	Korektúra spojenia:defibr.s 2-dut.stim.
5k788.6	Korektúra spojenia:defib.s biventr.resynch.stim.
5k788.a	Korektúra spojenia, defibrilátor s podkožnou elektródou
5k788.x	Korektúra spojenia:ostatné
5k789.0	Rozšírenie systému, 1-dut. systém na 2-dutin.
5k789.1	Rozšírenie systému, 1-dutin.systém na biventrikulár.
5k789.2	Zúženie systému, 2-dutin.systém na 1-dutin.
5k789.3	Rozšírenie systému, 2-dutin.systém na biventrikulárny
5k789.4	Zúženie systému, biventrikulár.systém na 1-dut.
5k789.5	Zúženie systému, biventrikulár.systém na 2-dutin.
5k789.6	Rozšírenie systému, zmeny v resynchroniz.syst.
5k789.7	Rozšírenie systému,kardiostim.na defibri.s 1-dutin.stim.
5k789.a	Rozšírenie syst.,kardiostim.na defibri. s 2-dutin.stimul.
5k789.b	Rozšírenie sy.,kardiostim.na defibri.s biventrik.stim.
5k789.c	Rozš.syst., defibri.na defibri.s 2-dutin.stimul.
5k789.d	Rozš.syst., defibri.na defibri. s bivertik.stimul.
5k789.e	Zúženie systému, 2-dutinový ICD systém na jednodutinový ICD
5k789.f	Zúženie systému, biventrikulár.ICD syst.na 1-dutinový ICD
5k789.g	Zúženie systému, biventrikulár.ICD syst.na 2-dutinový ICD
5k789.x	Rozš.syst.kardiostim./defibrilátora, ostatné
5k790	Otvorená masáž srdca
5k791.1	Operačná ligatúra uška srdca
5k791.2	Exklúzia uška srdca
5k795	Reoperácia na srdci a perikarde
5k796	Kardiomyoplastika
5k797	Implant.alebo odstr.vonkaj.podpor.systému srdca
5k798.0	Implant.a výmena syst.moduluj.myokard [CCM]
5k798.1	Revízia systému modulujúceho myokard [CCM]
5k799.0	Implant. a vým.epikardiál.podpor.systému komory
5k799.1	Explantácia epikardiál.podporného systému komory
5k79a	Stentovanie predsieňového septa
5k79b	Resekcia nádoru srdca
5k79c	Ošetrenie poranenia srdca
5k79x	Iné operácie na srdci a perikarde, ostatné
5l010.0↔	Embolektómie a trombektómie bližš.neurč.č.a.carotis
5l010.1↔	Embolektóm.a trombekt. a.carotis com.a sinus carotic.
5l010.2↔	Embolekt.a trombekt. a. carotis int., extrakraniál.č.
5l010.3↔	Embolekt.a trombekt. a.carotis externa
5l010.4↔	Embolekt.a trombekt. a.vertebralis,extrakr.č.
5l010.5↔	Embolekt. a trombekt. a.carotis,použitie stentu
5l010.6↔	Embolekt. a trombekt.tepny hl.a krku,cievna protéza
5l010.x↔	Embolektómie a trombektómie tepny hl. a krku,ost.
5l011.0↔	Embolektómie a trombektómie a.axillaris
5l011.1↔	Embolektómie a trombektómie a.brachialis
5l011.2↔	Embolekt.a trombekt.tepny ramena,cievna protéza
5l011.x↔	Embolektómie a trombektómie tepny ramena,ostatné
5l012.0↔	Embolektómie a trombektómie a.ulnaris
5l012.1↔	Embolektóm.a trombektómie arcus palmar.profund.
5l012.2↔	Embolektómie a trombektómie arcus palm.superfic.
5l012.3↔	Embolektóm.a trombektómie aa.digit.palm.commun.
5l012.4↔	Embolektómie a trombektómie a.radialis
5l012.5↔	Embolektómie a trombektómie r.carpalis palm.
5l012.6↔	Embolektómie a trombektómie r.carpalis dorsal.
5l012.7↔	Embolektómie a trombektómie a.princeps pollic.
5l012.8↔	Embolekt. a trombekt.tepny predl.a ruky,cievna protéza
5l012.x↔	Embolekt. a trombekt.tepny predlaktia a ruky,ost.
5l013.0	Embolektómie a trombektómie ascendent.aorty
5l013.1	Embolektómie a trombektómie oblúka aorty
5l013.2	Embolektómie a trombektómie torakál.aorty
5l013.3	Embolektómie a trombektómie abdominál.aorty
5l013.4	Embolektómie a trombektómie aorty, použitie stentu
5l013.5	Embolektómie a trombektómie aorty, cievna protéza
5l013.x	Embolektómie a trombektómie aorty, ostatné
5l014.0↔	Embolektómie a trombektómie a. subclavia
5l014.1↔	Embolekt.a trombekt.truncus brachioceph.
5l014.2↔	Embolektómie a trombektómie a. pulmonalis
5l014.3↔	Embolekt. a trombektómie tepny hrudníka,ciev.protéza
5l014.x↔	Embolektómie a trombektómie tepny hrudníka,ost.
5l015.0↔	Embolektómie a trombektómie aa. lumbales
5l015.1↔	Embolektómie a trombektómie b.n.č. a.iliaca
5l015.2↔	Embolektómie a trombektómie a. iliaca communis
5l015.3↔	Embolektómie a trombektómie a. iliaca externa
5l015.4↔	Embolektómie a trombektómie a. iliaca interna
5l015.5↔	Embolekt.a trombekt.tepny panvy a trupu,ciev.protéza
5l015.x↔	Embolektómie a trombektómie tepny panvy a trupu,ost.
5l016.0	Embolektómie a trombektómie truncus coeliacus
5l016.1	Embolektómie a trombektómie a. hepatica
5l016.2	Embolektómie a trombektómie a. gastrica
5l016.3	Embolektómie a trombektómie a. lienalis
5l016.4↔	Embolektómie a trombektómie a. renalis
5l016.5	Embolektómie a trombektómie a. mesenter.super.
5l016.6	Embolektómie a trombektómie a. mesenterica inf.
5l016.7	Embolekt. a trombekt.viscerál.tepny,ciev.protéza
5l016.x↔	Embolektómie a trombektómie viscerál.tep.,ost.
5l017.0↔	Embolektómie a trombektómie a. femoralis
5l017.1↔	Embolektómie a trombektómie a. profunda femoris
5l017.2↔	Embolektómie a trombektómie a. poplitea
5l017.3↔	Embolektómie a trombektómie tepny stehna,ciev.protéza
5l017.x↔	Embolektómie a trombektómie tepny stehna,ost.
5l018.0↔	Embolektómie a trombektómie a. tibialis ant.
5l018.1↔	Embolektómie a trombektómie aa. recurrentes
5l018.2↔	Embolektómie a trombektómie a. dorsalis pedis
5l018.3↔	Embolektómie a trombektómie a. tibialis post.
5l018.4↔	Embolektómie a trombektómie a. fibularis
5l018.5↔	Embolektómie a trombektómie a. plantaris medial.
5l018.6↔	Embolektómie a trombektómie a. plantaris lateral.
5l018.7↔	Embolekt.a trombektómie tepny predkol.a nohy,ciev. protéza
5l018.x↔	Embolektómie a trombektómie tepny predkol.a nohy,ost.
5l019.0↔	Embolektómie a trombektómie v. femoralis
5l019.1↔	Embolektómie a trombektómie v. poplitea
5l019.2	Embolektómie a trombektómie v.portae
5l019.3↔	Embolektómie a trombektómie v. gastrica
5l019.4	Embolektómie a trombektómie v. lienalis
5l019.5	Embolektómie a trombektómie v. mesenterica sup.
5l019.6	Embolektómie a trombektómie v. mesenterica inf.
5l019.7	Embolektómie a trombektómie vv. hepaticae
5l019.8↔	Embolektómie a trombektómie v. renalis
5l019.9↔	Embolektómie a trombektómie v. jugularis
5l019.a↔	Embolektómie a trombektómie v. pulmonalis
5l019.b↔	Embolektómie a trombektómie v. subclavia
5l019.c↔	Embolektómie a trombektómie v. axillaris
5l019.d↔	Embolektómie a trombektómie v. brachiocephalica
5l019.e	Embolektómie a trombektómie v. cava superior
5l019.f	Embolektómie a trombektómie v. cava inferior
5l019.g↔	Embolektómie a trombektómie v. iliaca communis
5l019.h↔	Embolektómie a trombektómie v. iliaca externa
5l019.i↔	Embolektómie a trombektómie v. iliaca interna
5l019.x↔	Embolektómie a trombektómie hĺbkových žíl, ostatné
5l01b.01↔	Embolektómie a trombektómie na ciev.transpl.obličky,chir.
5l01b.02↔	Embolekt.a trombekt.na ciev.transpl.org.obličky,endov.
5l01b.11	Embolektómie a trombektómie na ciev.transpl.pečene,chir.
5l01b.12	Embolekt.a trombekt.na ciev.transpl.pečene,endov.
5l120.0↔	Endarterektómia a trombendart.bliž.neur.č. a.carotis
5l120.1↔	Endarterek.a a trombendarterektómia a.carot.com.a sin.car.
5l120.20↔	Endarterekt.a trombendarterek. a.carot.int.ext.č.
5l120.22↔	Direkt.endarterektómia a.carotis int.s angioplast.protet.mat.
5l120.23↔	Direktná endarterekt. a.carotis int. s angioplast.žilou
5l120.24↔	Direktná endarterektómia a.carotis int. s prim.sutúrou
5l120.25↔	Everzná endarterektómia a.carotis interna
5l120.3↔	Endarterekt.a trombendarterekt. a.carotis ext.
5l120.40↔	Endarterekt.a trombendarterekt. a.vertebral.extrakr.č
5l120.4x	Endarterekt.a trombendarterekt. a.vertebralis,ost.
5l120.5↔	Endarterekt.a trombendarterekt. a.carotis s použ.stentu
5l120.6↔	Endarterekt.a trombendarterekt.tepny hl.a krku,ciev.protéza
5l120.8↔	Selektívna endarterektómia arteria carotis externa
5l120.x↔	Endarterekt.a trombendarterekt.tepny hl.a krku,ostat.
5l121.0↔	Endarterekt a trombendarterekt. a.axillaris
5l121.1↔	Endarterekt.a trombendarterekt. a.brachialis

5l121.2↔	Endarterekt.a trombendarterekt.tepny ramena,ciev.protéza
5l121.x↔	Endarterekt.a trombendarterekt.tepny ramena,ostat.
5l122.0↔	Endarterekt.a trombendarterekt. a.ulnaris
5l122.1↔	Endarterekt.a trombendarterekt. a.radialis
5l122.2↔	Endarterekt.a trombendarterekt.tepny predlk.a ruky,ciev.prot.
5l122.x↔	Endarterekt.a trombendarterekt.tepny predlk.a ruky,ost.
5l123.0	Endarterektómia a trombendarterektómia ascendent.aorty
5l123.1	Endarterektómia a trombendarterektómia oblúka aorty
5l123.2	Endarterektómia a trombendarterektómia torakál.aorty
5l123.3	Endarterektómia a trombendarterektómia abdomin.aorty
5l123.4	Endarterekt.a trombendarterektómia aorty,ciev.protéza
5l123.x	Endarterektómia a trombendarterektómia aorty, ostatné
5l124.0↔	Endarterekt.a trombendarterekt. a.subclavia
5l124.1↔	Endarterekt.a trombendarterekt. truncus brachioceph.
5l124.2↔	Endarterekt.a trombendarterekt a.pulmonalis
5l124.3↔	Endarterekt.a trombendarterekt.tepny hrudníka,ciev.protéza
5l124.x↔	Endarterekt.a trombendarterek.tepny hrudníka,ost.
5l125.0↔	Endarterekt.a trombendarterekt. aa.lumbales
5l125.1↔	Endarterekt.a trombendarterekt. a.iliaca b.n.č.
5l125.2↔	Endarterekt.a trombendarterekt. a.iliaca com.
5l125.3↔	Endarterekt.a trombendarterekt. a.iliaca ext.
5l125.4↔	Endarterekt.a trombendarterekt. a.iliaca int.
5l125.5↔	Endarterekt.a trombendarterekt.aa.panvy a trupu,ciev.prot.
5l125.x↔	Endarterekt.a trombendarterekt.tepny panvy a trupu,ost.
5l126.0	Endarterekt.a trombendarterekt.truncus coeliacus
5l126.1	Endarterekt.a trombendarterekt.a.hepatica
5l126.2	Endarterekt.a trombendarterekt.a.gastrica
5l126.3	Endarterekt.a trombendarterekt.a.lienalis
5l126.4↔	Endarterekt.a trombendarterekt.a.renalis
5l126.5	Endarterekt.a trombendarterekt. a.mesenter.sup.
5l126.6	Endarterekt.a trombendarterekt. a.mesenter.inf.
5l126.7	Endarterekt.a trombendarterekt.viscerál.tepny,ciev.protéza
5l126.x↔	Endarterekt.a trombendarterekt.viscerál.tepny,ost.
5l127.0↔	Endarterekt.a trombendarterekt. a.femoralis
5l127.1↔	Endarterekt.a trombendarterekt. a.prof.femoris
5l127.2↔	Endarterekt.a trombendarterekt. a.poplitea
5l127.3↔	Endarterekt.a trombendarterekt.tepny stehna,ciev.protéza
5l127.x↔	Endarterekt.a trombendarterekt.tepny stehna,ost.
5l128.0↔	Endarterekt.a trombendarterekt. a.tibialis anter.
5l128.1↔	Endarterekt.a trombendarterekt. aa.recurrentes
5l128.2↔	Endarterekt.a trombendarterekt. a.dorsalis pedis
5l128.3↔	Endarterekt.a trombendarterekt. a.tibialis poster.
5l128.4↔	Endarterekt.a trombendarterekt. a.fibularis
5l128.5↔	Endarterekt.a trombendarterekt. a.plantaris medial.
5l128.6↔	Endarterekt.a trombendarterekt. a.plantaris later.
5l128.7↔	Endarterekt.a trombendarterekt.aa.predkol.a nohy,ciev.prot.
5l128.x↔	Endarterekt.a trombendarterekt.tepny predk.a nohy,ost.
5l12x↔	Endarterekt.a trombendarterekt,ost.
5l130.0↔	Res.aneuryzmy.a.car.bliž.neur.č. bez použ.protet.mat.
5l130.1↔	Res.aneur.a.carotis com.a sinus car.bez použ.prot.mat.
5l130.2↔	Resek.aneuryz.a.carotis.int.extrakr.č. bez použ.prot.mat.
5l130.3↔	Res.aneur.a.carotis ext. bez použ.prot.mat.
5l130.4↔	Res.aneur.a.vertebr.extrakr.č. bez použ.prot.mat.
5l130.x↔	Res.aneuryzmy tepny hlavy a krku bez použ.protet.mat.,ost.
5l131.0↔	Res.aneuryzmy a.axillaris bez použ.protetic.mat.
5l131.1↔	Res.aneuryzmy a.brachialis bez použ.protet.mat.
5l131.x↔	Res.aneuryzmy tepny ramena bez použ.prot.mat.,ost.
5l132.0↔	Res.aneuryzmy a.ulnaris bez použ.protetic.mat.
5l132.1↔	Res.aneuryzmy a.radialis bez použ.prot.mat.
5l132.x↔	Res.aneuryzmy tepny predl.a ruky bez použ.prot.mat.,ost.
5l133.0	Res.aneuryzmy ascendent.aorty bez použ.prot.mat
5l133.1	Res.aneuryzmy torakál.aorty bez použ.prot.mat.
5l133.2	Res.aneuryzmy abdominál.aorty bez použ.prot.mat.
5l133.x	Res.aneuryzmy aorty bez použ.prot.mat.,ost.
5l134.0↔	Res.aneuryzmy a.subclavia bez použ.prot.mat.
5l134.1↔	Res.aneuryzmy truncus brachioceph.bez použ.prot.mat.
5l134.2↔	Res.aneuryzmy a.pulmonalis bez použ.prot.mat.
5l134.x↔	Res.aneuryzmy tepny hrudníka bez použ.protetic.mat.,ost.
5l135.0↔	Res.aneuryzmy a.iliaca comm. bez použ.prot.mat.
5l135.1↔	Res.aneuryzmy a.iliaca ext. b.použ.prot.mat.
5l135.2↔	Res.aneuryzmy a.iliaca int. b.použ.prot.mat.
5l135.x↔	Res.aneuryzmy tepny panvy a trupu b.použ.prot.mat,ost.
5l136.0	Res.aneuryzmy truncus coeliacus bez použ.prot.mat.
5l136.1	Res.aneuryzmy a.hepatica bez použ.prot.mat.
5l136.2	Res.aneuryzmy a.gastrica bez použ.prot.mat.
5l136.3	Res.aneuryzmy a.lienalis bez použ.prot.mat.
5l136.4↔	Res.aneuryzmy a.renalis bez použ.prot.mat.
5l136.5	Res.aneuryzmy a. mesenterica super. bez použ.prot.mat.
5l136.6	Res.aneuryzmy a. mesenterica inf. bez použ.prot.mat.
5l136.x↔	Res.aneuryzmy viscerál.tepny bez použ.prot.mat.,ost.
5l137.0↔	Res.aneuryzmy a. femoralis bez použ.protet.materiálu
5l137.1↔	Res. neuryzmy a. profunda femoris bez použ. protet.mat.
5l137.2↔	Res. aneuryzmy a. poplitea bez použ.protet.mat.
5l137.x↔	Res.aneuryzmy tep.stehna bez použ.prot.mat:,ost.
5l138.0↔	Res. aneuryzmy a. tibialis anterior bez použ.prot.mat.
5l138.1↔	Res. aneuryzmy a. dorsalis pedis bez použ.protet.mat.
5l138.2↔	Res. aneuryzmy a. tibialis posterior bez použ.protet.mat.
5l138.3↔	Res. aneuryzmy a. fibularis bez použ.protet.mat.
5l138.x↔	Res.aneur.tepien predkol.a nohy b.použ.prot.mat.,ostat.
5l139.0↔	Res.aneuryzmy v. femoralis bez použ.protet.mat.
5l139.1↔	Res.aneuryzmy v. poplitea bez použ.protet.mat.
5l139.2	Res.aneuryzmy v. portae bez použ.protet.mat.
5l139.3↔	Res.aneuryzmy v. gastrica bez použ.protet.mat.
5l139.4	Res.aneuryzmy v. lienalis bez použ.protet.mat.
5l139.5	Res.aneuryzmy v. mesenterica super. bez použ.protet.mat.
5l139.6	Res.aneuryzmy v. mesenterica inf. bez použ.protet.mat.
5l139.7	Res.aneuryzmy vv. hepaticae bez použ.protet.mat.
5l139.8↔	Res.aneuryzmy v. renalis bez použ.protet.mat.
5l139.9↔	Res.aneuryzmy v. jugularis bez použ.protet.mat.
5l139.a↔	Res.aneuryzmy v. pulmonalis bez použ.protet.mat.
5l139.b↔	Res.aneuryzmy v. subclavia bez použ.protet.mat.
5l139.c↔	Res.aneuryzmy v. axillaris bez použ.protet.mat.
5l139.d↔	Res.aneuryzmy v. brachiocephalica bez použ.protet.mat.
5l139.e	Res.aneuryzmy v. cava superior bez použ.protet.mat.
5l139.f	Res.aneuryzmy v. cava inferior bez použ.protet.mat.
5l139.g↔	Res.aneuryzmy v. iliaca communis bez použ.protet.mat.
5l139.h↔	Res.aneuryzmy v. iliaca externa bez použ.protet.mat.
5l139.i↔	Res.aneuryzmy v. iliaca interna bez použ.protet.mat.
5l139.x↔	Res.aneuryzmy hĺbkových žíl bez použ.prot.mat.,ost.
5l13x↔	Res. aneuryzmy bez použ.protetického materiálu:ostatné
5l140.0↔	Res.ane.a.carotis.b.n.č.(okr.aneur.aor.)s intpoz.
5l140.1↔	Res.ane.a.carotis com.a sinus car.(okr.aneur.aor.)s intpoz.
5l140.2↔	Res.ane.a.carotis.int.extra.č.(okr.aneur.aor.)s intpoz.
5l140.3↔	Res.ane.a.carotis ext.(okr.aneur.aor.)s intpoz.
5l140.x↔	Res.aneur.tepien hlavy a krku(okr.aneur.aor.)s intpoz.,ost.
5l141.0↔	Res.ane.a.axillaris(okr.aneur.aor.)s intpoz.
5l141.1↔	Res.ane.a.brachialis(okr.aneur.aor.)s intpoz.
5l141.x↔	Res.aneuryzmy tepien ramena(okr.aneur.aor)s intpoz.,ost.
5l142.0↔	Res.ane.a.ulnaris(okr.aneur.aor.)s intpoz.
5l142.1↔	Res.ane.a.radialis(okr.aneur.aor.)s intpoz.
5l142.x↔	Res.ane.tepien predlaktia a ruky(okr.aneur.aor.)s intpoz.,ost.
5l143.01	Res.ascendent.aorty s interpozitom, lineárna protéza
5l143.02	Res.ascendent.aorty s interpoz., lineár.protéza pri aneur.
5l143.0x	Res.ascendent.aorty s interpozitom, ostatné
5l143.11	Res.ascend.aorty s interp. s reimpl.koron.tepien, lineár.prot.
5l143.12	Res.asc.aor.s interp.s reimpl.koron.aa.,lin.protéza p.aneur
5l143.1x	Res.ascend. aorty s interpoz. s reimpl.koronár.tepien, ost.
5l143.21	Resekcia torakálnej aorty s interpozitom, lineár. protéza
5l143.22	Res.torak.aorty s interp.,lineár.protéza pri aneuryzme
5l143.2x	Resekcia torakálnej aorty s interpozitom, ostatné
5l143.31	Res.torakoabdom.aorty s interp. lineárna protéza
5l143.32	Res.torakoabdom.aorty s interp., lin.protéza pri aneuryzme
5l143.3x	Resekcia torakoabdom.aorty s interpozitom, ostatné
5l143.42	Res.abdom.aorty s interpoz.suprarenál.,lin.prot. pri aneur.
5l143.43	Res.abdominál.aorty s aortobilickým interp.suprarenálne
5l143.44	Res.abdominál.aorty s aortobifemorál.interp.,bajp.supraren.
5l143.4x	Res.abdomin.aorty s interpoz.suprarenálne,ostatné
5l143.52	Res.abdomin.aorty s interpoz.infrarenál.,lin.prot.pri aneur.
5l143.53	Res.abdominál.aorty s aortobil.interpozitom infrarenálne
5l143.54	Res.abdomin.aorty s aortobifemor.interpozit,bajp.infraren.

Fkt UOP

5I143.5x	Res.abdomin.aorty s interpoz.infrarenálne,ostatné
5I143.62	Res.abdom.aorty bez b.u. s interp.,lineár.protéza p.aneur.
5I143.6x	Res.abdom.aorty bez bližš.urč. s interp, ostatné
5I143.7	Res.ascend.aor.,aort.oblúka/descend.aor.s interpoz.,hybrid
5I143.80	Res.asc.aort,aort.obl/tor.aor.s interp:hybr,endov.impl1 st.-pr
5I143.81	Res.asc.aort,aort.obl/tor.aor.s interp:hybr,endov.impl2 st.-pr
5I143.82	Res.asc.aort,aor.obl/tor.aor.s interp:hybr,endov.impl3a vi.st
5I143.90	Res.torakoabd.aorty s interp:hybrid,endov.impl1 st.-pr.
5I143.91	Res.torakoabd.aorty s interp:hybrid,endov.impl2 st.-pr.
5I143.92	Res.torakoabd.aorty s interp:hybrid,endov.impl3 a viac st
5I143.x	Res.aorty s interpozitom,ostatné
5I144.0↔	Res.aneur.a.subclavia(okr.aneur.aor.)s intpoz.
5I144.1↔	Res.ane.truncus brachioceph.(okr.aneur.aor.)s intpoz.
5I144.2↔	Res.ane.a.pulmonalis(okr.aneur.aor.)s intpoz.
5I144.x↔	Res.ane.tepien hrudníka(okr.aneur.aor.)s intpoz.,ost.
5I145.0↔	Res.ane.b.n.č. a. iliaca(okr.aneur.aor)s interpoz.
5I145.1↔	Res.aneur. a. iliaca communis(okr.aneur.aor)s interpoz.
5I145.2↔	Res.aneur. a. iliaca externa(okr.aneur.aor)s interpoz.
5I145.3↔	Res.aneur. a. iliaca interna(okr.aneur.aor)s interpoz.
5I145.x↔	Res.aneur.tepien panvy a trupu(okr.aneur.aort.)s inter.,ost.
5I146.0	Res.aneur. trunc.coeliacus(okr.aneur.aor)s interpoz.
5I146.1	Res.aneur. a. hepatica(okr.aneur.aor)s interpoz.
5I146.2	Res.aneur. a. gastrica(okr.aneur.aor)s interpoz.
5I146.3	Res.aneur. a. lienalis(okr.aneur.aor)s interpoz.
5I146.4↔	Res.aneur. a. renalis(okr.aneur.aor)s interpoz.
5I146.5	Res.ane. a. mesenterica super.(okr.aneur.aor)s interpoz.
5I146.6	Res.aneur. a. mesenterica infer.(okr.aneur.aor)s interpoz.
5I146.x↔	Res.aneur. viscerál.tepien(okr.aneur.aor)s interpoz.,ost.
5I147.0↔	Res.aneur. a. femoralis(okr.aneur.aor)s interpoz.
5I147.1↔	Res.aneur. a. profunda femoris(okr.aneur.aor)s interpoz.
5I147.2↔	Res.aneur. a. poplitea(okr.aneur.aor)s interpoz.
5I147.x↔	Res.aneur.tepien stehna(okr.aneuru.aort)s interpoz.,ost.
5I148.0↔	Res.ane. a. tibialis anterior(okr.aneur.aor)s interpoz.
5I148.1↔	Res.ane. a. tibialis posterior(okr.aneur.aor)s interpoz.
5I148.2↔	Res.ane. a. fibularis (okr.aneur.aor)s interpoz.
5I148.x↔	Res.aneur.tepien predkol.a nohy(okr.aneur.aor)s interpo.,ost.
5I149.0↔	Res.ane. v. femoralis(okr.aneur.aor)s interpoz.
5I149.1↔	Res.ane. v. poplitea (okr.aneur.aor)s interpoz.
5I149.2	Res.ane. v. portae(okr.aneur.aor)s interpoz.
5I149.3↔	Res.ane. v. gastrica (okr.aneur.aor)s interpoz.
5I149.4	Res.aneuryzmy v. lienalis(okr.aneur.aor)s interpoz.
5I149.5	Res.ane. v. mesenterica super.(okr.aneur.aor)s interpoz.
5I149.6	Res.ane. v. mesenterica infer.(okr.aneur.aor)s interpoz.
5I149.7	Res.ane. vv. hepaticae(okr.aneur.aor)s interpoz.
5I149.8↔	Res.ane. v. renalis(okr.aneur.aor)s interpoz.
5I149.9↔	Res.ane. v. jugularis(okr.aneur.aor)s interpoz.
5I149.a↔	Res.ane. v. pulmonalis (okr.aneur.aor)s interpoz.
5I149.b↔	Res.ane. v. subclavia(okr.aneur.aor)s interpoz.
5I149.c↔	Res.aneuryzmy v. axillaris(okr.aneur.aor)s interpoz.
5I149.d↔	Res.ane. v. brachiocephalica(okr.aneur.aor)s interpoz.
5I149.e	Res.ane.v. cava superior(okr.aneur.aor)s interpoz.
5I149.f	Res.aneur.v. cava inferior (okr.aneur.aor)s interpoz.
5I149.g↔	Res.ane. v. iliaca communis (okr.aneur.aor)s interpoz.
5I149.h↔	Res.ane. v. iliaca externa(okr.aneur.aor)s interpoz.
5I149.i↔	Res.ane. v. iliaca interna(okr.aneur.aor)s interpoz.
5I149.x↔	Res.ane. hĺbkových žíl (okr.aneur.aor)s interpoz. , ostatné
5I14x↔	Resekcia aneuryzmy (okr.aneur.aor)s interpoz.,ostatné
5I153.0	Resekcia pseudoaneuryziem ascendentnej aorty
5I153.1	Resekcia pseudoaneuryziem oblúka aorty
5I153.2	Resekcia pseudoaneuryziem torakálnej aorty
5I153.3	Resekcia pseudoaneuryziem abdominálnej aorty
5I153.4	Resekcia pseudoaneur.aorty s pou.stentgraftu,endovask.
5I153.5	Resekcia pseudoaneur.aorty s pou.stentgraftu,hybrid
5I153.x	Resekcia pseudoaneuryziem aorty, ostatné
5I154.0↔	Resekcia pseudoaneuryziem a. subclavia
5I154.1↔	Resekcia pseudoaneuryziem truncus brachioceph.
5I154.2↔	Resekcia pseudoaneuryziem a. pulmonalis
5I154.x↔	Resekcia pseudoaneuryziem tepien hrudníka, ostatné
5I155.0↔	Resekcia pseudoaneuryziem aa. lumbales
5I155.1↔	Resekcia pseudoaneuryziem b.n.časti a. iliaca
5I155.2↔	Resekcia pseudoaneuryziem a. iliaca communis
5I155.3↔	Resekcia pseudoaneuryziem a. iliaca externa
5I155.4↔	Resekcia pseudoaneuryziem a. iliaca interna
5I155.x↔	Resekcia pseudoaneuryziem tepien panvy a trupu,ost.
5I156.0	Resekcia pseudoaneuryziem truncus coeliacus
5I156.1	Resekcia pseudoaneuryziem a. hepatica
5I156.2	Resekcia pseudoaneuryziem a. gastrica
5I156.3	Resekcia pseudoaneuryziem a. lienalis
5I156.4↔	Resekcia pseudoaneuryziem a. renalis
5I156.5	Resekcia pseudoaneuryziem a. mesenterica superior
5I156.6	Resekcia pseudoaneuryziem a. mesenterica inferior
5I156.x↔	Resekcia pseudoaneur.viscerál.tepien,ost.
5I157.0↔	Resekcia pseudoaneuryziem a. femoralis
5I157.1↔	Resekcia pseudoaneuryziem a. profunda femoris
5I157.2↔	Resekcia pseudoaneuryziem a. poplitea
5I157.x↔	Resekcia pseudoaneuryziem tepien stehna,ost.
5I163.0	Sutúra ascendentnej aorty
5I163.1	Sutúra oblúka aorty
5I163.2	Sutúra torakálnej aorty
5I163.3	Sutúra abdominálnej aorty
5I163.x	Sutúra aorty, ostatné
5I164.0↔	Sutúra a. subclavia
5I164.1↔	Sutúra truncus brachiocephalicus
5I164.2↔	Sutúra a. pulmonalis
5I164.x↔	Sutúra tepien hrudníka, ostatné
5I165.0↔	Sutúra aa. lumbales
5I165.1↔	Sutúra bližšie neurčenej časti a. iliaca
5I165.2↔	Sutúra a. iliaca communis
5I165.3↔	Sutúra a. iliaca externa
5I165.4↔	Sutúra a. iliaca interna
5I165.x↔	Sutúra tepien panvy a trupu, ostatné
5I166.0	Sutúra truncus coeliacus
5I166.1	Sutúra a. hepatica
5I166.2	Sutúra a. gastrica
5I166.3	Sutúra a. lienalis
5I166.4↔	Sutúra a. renalis
5I166.5	Sutúra a. mesenterica superior
5I166.6	Sutúra a. mesenterica inferior
5I166.x↔	Sutúra viscerálnych tepien, ostatné
5I169.d↔	Sutúra v. brachiocephalica
5I169.e	Sutúra v. cava superior
5I169.f	Sutúra v. cava inferior
5I169.g↔	Sutúra v. iliaca communis
5I169.i↔	Sutúra v. iliaca interna
5I173.0	Ligatúra ascendentnej aorty
5I173.1	Ligatúra oblúka aorty
5I173.2	Ligatúra torakálnej aorty
5I173.3	Ligatúra abdominálnej aorty
5I173.4	Ligatúra aorty s použitím stentu
5I173.x	Ligatúra aorty, ostatné
5I174.0↔	Ligatúra a. subclavia
5I174.1↔	Ligatúra truncus brachiocephalicus
5I174.2↔	Ligatúra a. pulmonalis
5I174.x↔	Ligatúra tepien hrudníka, ostatné
5I175.0↔	Ligatúra aa. lumbales
5I175.1↔	Ligatúra bližšie neurčenej časti a. iliaca
5I175.2↔	Ligatúra a. iliaca communis
5I175.3↔	Ligatúra a. iliaca externa
5I175.4↔	Ligatúra a. iliaca interna
5I175.x↔	Ligatúra tepien panvy a trupu, ostatné
5I176.0	Ligatúra truncus coeliacus
5I176.1	Ligatúra a. hepatica
5I176.2	Ligatúra a. gastrica
5I176.3	Ligatúra a. lienalis
5I176.4↔	Ligatúra a. renalis
5I176.5	Ligatúra a. mesenterica superior
5I176.6	Ligatúra a. mesenterica inferior
5I176.x↔	Ligatúra viscerálnych tepien, ostatné
5I179.d↔	Ligatúra v. brachiocephalica
5I179.e	Ligatúra v. cava superior

5l179.f	Ligatúra v. cava inferior
5l179.g↔	Ligatúra v. iliaca communis
5l179.i↔	Ligatúra v. iliaca interna
5l180.0	Ligatúra v. cava inferior
5l180.1	Klipovanie v. cava inferior
5l180.x	Ligatúra /parciálny uzáver v. cava inferior,ostatné
5l1a1.70↔	Korekcia kinkingu a. carotis interna
5l1a1.71↔	Korekcia kinkingu a. vertebralis
5l1a1.7x↔	Korekcia kinkingu, iná
5l500.0	Vytv.anastomózy m a.subcl.a a.pulm.(Blalock-Taussig)
5l500.1	Vytv.anastom.m.aortou a a.pulmonalis(Waterson-Cooley)
5l500.2	Vyt.anast.m.descendent.aortou a a.pulmon.(Potts-Smith)
5l500.3	Vytv.spojky pom. protézy medzi a.pulmonalis a aortou,centr.
5l500.4	Vytv.spojky pom. protézy medzi a.pulmonalis a aortou,perif.
5l500.5	Vytv.anastomózy medzi a. pulmonalis a a. pulmonalis
5l500.6	Umiestn.ventrikulo-pulmonár.arteriálneho konduitu
5l500.7	Vytv.centrál.bandingu a. pulmonalis
5l500.8	Vytv.obojstr.bandingu a. pulmonalis
5l500.x	Vytv.spojky medzi malým a veľkým obeh.(ľ-p shunty),ost.
5l501.0	Vytvor.vnútrobr.žil.spojky:splenoren.venóz.shunt
5l501.1	Vytvor.vnútrobr.žil.spojky:portokavál.venóz.shunt
5l501.2	Vytvor.vnútrobr.žil.spojky:mezokavál.ven.shunt
5l501.3	Vyt.vnút.bruš.žil.spojky:renoportálny ven.shunt
5l501.4	Vyt.vnút.bruš.žil.spojky:mezenterik.jump
5l501.x	Vytvor.vnútrobr.žil.spoj.(intraabd.venózny shunt):ostatné
5l511.0	Bajpas.OP tepny hlavy a krku pom.žily:a.carotis
5l511.1	Bajpas.OP aa.hlavy a krku pom.žily:a.carotis-a. carotis
5l511.2	Bajpas.OP aa.hlavy a krku pom.žily:a.carotis-a.subclavia
5l511.3	Bajpas.OP aa.hlavy a krku pom.žily:a.carotis-a.vertebralis
5l511.x	Bajpas.OP artérie hlavy a krku pom.žily:ostatné
5l512.0	Bajpas.OP tepny ramena pomocou žily: a. subclavia
5l512.1	Bajpas.OP aa.ramena pom.žily:a.subclavia,extraanat.
5l512.2	Bajpas.OP aa.ramena pom.žily:subclaviofemorálny bajp.
5l512.3	Bajpas.OP aa.ramena pom.žily:subclaviobifemor.bajp.
5l512.4	Bajpas.OP aa.ramena pom.žily: a.axillaris
5l512.5	Bajpas.OP aa.ramena pom.žily:a.axillaris,extraanatom.
5l512.6	Bajpas.OP aa.ramena pom.žily:axillofemorál.bajp.
5l512.7	Bajpas.OP aa.ramena pom.žily:axillobifemor.,extraanat.
5l512.x	Bajpas.OP aa.ramena pom.žily:ostatné
5l513	Bajpas.OP tepny hornej končatiny pomocou žily
5l514.0	Bajpasové OP aorty pomocou žily:aorta -a.carotis
5l514.1	Bajpasové OP aorty pomocou žily:aorta -a.subclavia
5l514.2	Bajpasové OP aorty pom.žily:aortoaortálny bajp.
5l514.3	Bajpasové OP aorty pom.žily:aortoiliakálny bajp.
5l514.4	Bajpasové OP aorty pom.žily:aortoiliofemorál.bajp.
5l514.5	Bajpasové OP aorty pom.žily:aortofemorálny bajp.
5l514.6	Bajpasové OP aorty pom.žily:aortopopliteálny bajp.
5l514.x	Bajpasové OP aorty pomocou žily:ostatné
5l515.0	Bajpas.OP a.iliaca a viscerál.aa.pom.žily:iliakoiliakál.bajp
5l515.1	Bajpas.OP a.iliaca a viscerál.aa.pom.žily:iliakoifemorál.bajp
5l515.2	Bajp.OP a.iliaca a viscer.aa.pom.žily:iliakopoplit.bez špecif.
5l515.3	Bajp.OP a.iliaca a viscer.aa.pom.žily:iliakopoplit.nad kolen.
5l515.4	Bajpas.OP a.iliaca a visce.aa.pom.žily:iliakopoplit.pod kol.
5l515.5	Bajpas.OP a.iliaca a viscerál.aa.pom.žily:iliakokrurál.bajp.
5l515.6	Bajpas.OP a.iliaca a visce.aa.pom.žily:obturát.bajp,extraan
5l515.7	Bajpas.OP a.iliaca a viscerál.aa.pom.žily:a. renalis
5l515.8	Bajpas.OP a.iliaca a viscerál.aa.pom.žily:iné viscerál.tepny
5l515.x	Bajpas.OP a.iliaca a viscerál.tepny pom.žily:ostatné
5l516.0	Bajpas.OP a.femoralis pom.žily:femorofemorál.bajp.
5l516.1	Bajpas.OP a.femoral.pom.žily:femoropopliteál.bez špecif.
5l516.2	Bajp.OP a.femoral.pom.žily:femoropopliteál.nad kolenom
5l516.3	Bajp.OP a.femoralis pom.žily:femoropopliteál.pod kolenom
5l516.4	Bajpas.OP a.femoralis pom.žily:femorokrurál.bajp.
5l516.5	Bajpas.OP a.femoralis pom.žily:femoropedálny bajp.
5l516.6	Bajp.OP a.femoralis pom.žily:femorofemorál.,extraanat.
5l516.x	Bajpas.OP a.femoralis pom.žily: ostatné
5l517.0	Bajpas.OP a.poplitea pom.žily:popliteopopliteál.bajp.
5l517.1	Bajpas.OP a.poplitea pom.žily:popliteotrunkál.bajp.
5l517.2	Bajpas.OP a.poplitea pom.žily:popliteokrurál.bajp.
5l517.3	Bajpas.OP a.poplitea pom.žily:popliteopedál.bajp.
5l517.x	Bajpas.OP a.poplitea pom.žily:ostatné
5l518	Bajpas.OP artérie nohy pom.žily
5l519	Bajpas.OP vény pomocou žily
5l521.0↔	Bajpas.OP aa.hlavy a krku pom.protézy:a. carotis-interpoz.
5l521.1↔	Bajpas.OP aa.hlavy,krku p.protézy:karotic.bajp.extraanat.
5l521.2↔	Bajpas.OP aa.hlavy,krku p.protézy:karot-subklaviál.bajp
5l521.3↔	Bajpas.OP aa.hlavy,krku p.protézy:karot.-vertebr.bajp.
5l521.4	Bajpas.OP aa.hlavy,krku p.prot:karot.-subklaviál.extraanat.
5l521.5	Bajp.OP aa.hlavy,krku p.protézy:aorto-karotický extraanat
5l521.x↔	Bajpas.OP artérie hlavy a krku pom.protézy:ost.
5l522.0↔	Bajpas.OP tepny ramena pomocou protézy:a.subclavia
5l522.1↔	Bajp.OP aa.ramena p.protézy:a.subcl-a.subclavia,extraanat.
5l522.2↔	Bajpas.OP tepny ramena pom.protézy:subclaviofemorál.
5l522.3↔	Bajpas.OP aa.ramena pom.protézy:subclaviobifemorálny
5l522.4↔	Bajpas.OP tepny ramena pomocou protézy:a.axillaris
5l522.5↔	Bajpas.OP aa.ram.p.protézy:a.axillaris-a.axillaris,extraanat.
5l522.6↔	Bajpas.OP tepny ramena pom.protézy:axillofemorál.bajp.
5l522.7↔	Bajpas.OP aa.rame p.protézy:axillobifemor.,extraanat.
5l522.x↔	Bajpas.OP tepny ramena pomocou protézy:ostatné
5l523↔	Bajpas.OP tepny hornej končatiny pomocou protézy
5l524.0↔	Bajpas.OP aorty pomocou protézy:aorta-a.carotis
5l524.1↔	Bajpas.OP aorty pomocou protézy:aorta-a.subclavia
5l524.2	Bajpas.OP aorty pomocou protézy:aortoaortál.bajp
5l524.3↔	Bajpas.OP aorty pomocou protézy:aortoiliakálny b.
5l524.4	Bajpas.OP aorty pomocou protézy:aortoiliofemorálny b.
5l524.5↔	Bajpas.OP aorty pomocou protézy:aortofemorálny bajp.
5l524.6↔	Bajpas.OP aorty pomocou protézy:aortopopliteálny
5l524.7	Bajpas.OP aorty pom.protézy:aorto-viscerálny bajpas
5l524.8↔	Bajpas.OP aorty pomocou protézy, aortobiiliakál.bajpas
5l524.9↔	Bajpas.OP aorty pom.protézy:aortobifemorál.bajpas
5l524.x↔	Bajpas.OP aorty pomocou protézy: ostatné
5l525.0↔	Bajpas.OP a.iliaca,viscerál.aa.p.protézy:iliakoiliakálny bajp.
5l525.00	Bajpas.OP pomocou protézy:cross-bajpas iliakoiliakálny
5l525.1↔	Bajpas.OP a.iliaca,viscerál.aa.p.protézy:iliakoifemorálny baj.
5l525.10	Bajpas.OP pomocou protézy:cross-bajpas iliakofemorálny
5l525.2↔	Bajpas.OP a.iliaca,viscerál.aa.p.protézy:iliakopopl.b.špecif.
5l525.3↔	Bajpas.OP a.iliaca,viscerál.aa.p.protézy:iliakopopl.nad kol.
5l525.4↔	Bajpas.OP a.iliaca,viscerál.aa.p.protézy:iliakopopl.pod kol.
5l525.5↔	Bajpas.OP a.iliaca,viscerál.aa.p.protézy:iliakokrurálny bajp.
5l525.6↔	Bajp.OP a.iliaca,visce.aa.p.protézy:obturátor.baj.extraanat.
5l525.7↔	Bajpas.OP a.iliaca,viscerál.aa.p.protézy:a.renalis
5l525.8↔	Bajpas.OP a.iliaca,viscerál.aa.p.protézy:iné viscerál.tepny
5l525.x↔	Bajpas.OP a.iliaca a viscerálne aa. pom.protézy:ost.
5l526.0↔	Bajpas.OP a.femoralis pom.protézy:femorofemorál.bajp.
5l526.1↔	Bajpas.OP a.femor.p.protézy:femoropopliteálny bez špec.
5l526.2↔	Bajp.OP a.femoralis p.protéz:femoropopliteál.nad kolenom
5l526.3↔	Bajp.OP a.femoralis p.protéz:femoropopliteál.pod kolenom
5l526.4↔	Bajpas.OP a.femoralis pom.protézy:femorokrurál.bajp.
5l526.5↔	Bajpas.OP a.femoralis pomocou protézy:femoropedálny
5l526.6↔	Bajpas.OP a.femoralis p.protézy:femorofemorál.extraanat.
5l526.x↔	Bajpas.OP s. femoralis pomocou protézy:ostatné
5l527.0↔	Bajpas.OP a.poplitea pom.protézy:popliteopoplit.bajp.
5l527.1	Bajpas.OP a.poplitea pom.protézy:popliteotrunkálny b.
5l527.2	Bajpas.OP a.poplitea pom.protézy:popliteokrurál.bajp.
5l527.3↔	Bajpas.OP a.poplitea pom.protézy:popliteopedálny b.
5l527.x↔	Bajpas.OP a.poplitea pom.protézy:ostatné
5l528↔	Bajpas.OP tepny nohy pomocou protézy
5l529	Bajpas.OP žily pomocou protézy
5l52a	Bajpas.OP p.protézy:dočas.arterio-arteriálny shunt (perop.)
5l530.0↔	Plast.záplatou[patch plastika]:a.carotis,bližš.neurč.časti
5l530.1↔	Plast.záplatou[patch plastika]:a.carot.comm.,sin.caroticus
5l530.2↔	Plast.záplatou[patch plastika]:a.carotis inter.extrakran.č.
5l530.3↔	Plast.záplatou[patch plastika]:a.carotis externa
5l530.4↔	Plast.záplatou[patch plastika]:a.vertebralis extrakran.č.
5l530.x↔	Plastika záplatou[patch plastika]tepny hlavy a krku,ost.
5l531.0↔	Plastika záplatou[patch plastika]:a.axillaris
5l531.1↔	Plastika záplatou[patch plastika]:a.brachialis
5l531.x↔	Plastika záplatou[patch plastika] aa.ramena:ost.
5l532.0↔	Plastika záplatou[patch plastika]:a.ulnaris
5l532.1↔	Plastika záplatou[patch plastika]:arcus palmaris profundus

5l532.2↔	Plastika záplatou[patch plastika]:arcus palmaris superficialis
5l532.3↔	Plast.záplatou[patch plastika]:aa.digitales palmares comm.
5l532.4↔	Plastika záplatou[patch plastika]:a.radialis
5l532.x↔	Plastika záplatou[patch plastika]aa.predl.a ruky:ost.
5l533.0	Plastika záplatou [patch plastika] torakálnej aorty
5l533.1	Plastika záplatou [patch plastika] abdominálnej aorty
5l533.x	Plastika záplatou [patch plastika] aorty, ostatné
5l534.0↔	Plastika záplatou[patch plastika]:a.subclavia
5l534.1↔	Plastika záplatou[patch plastika]:truncus brachioceph.
5l534.2↔	Plastika záplatou[patch plastika]:a.pulmonalis
5l534.x↔	Plastika záplatou[patch plastika]aa.hrudníka:ost.
5l535.0↔	Plastika záplatou[patch plastika]:a.iliaca, b.n.časti
5l535.1↔	Plastika záplatou[patch plastika]:a.iliaca communis
5l535.2↔	Plastika záplatou[patch plastika]:a.iliaca externa
5l535.3↔	Plastika záplatou[patch plastika]:a.iliaca interna
5l535.4↔	Plast.záplatou(patch plast):cievna protéza aa.panvy a trupu
5l535.x↔	Plast.záplatou(patch plast)aa.panvy a trupu:ost.
5l536.0	Plastika záplatou[patch plastika]:truncus coeliacus
5l536.1	Plastika záplatou[patch plastika]:a.hepatica
5l536.2	Plastika záplatou[patch plastika]:a.gastrica
5l536.3	Plastika záplatou[patch plastika]:a.lienalis
5l536.4↔	Plastika záplatou[patch plastika]:a.renalis
5l536.5	Plastika záplatou[patch plastika]:mesenterica superior
5l536.6	Plastika záplatou[patch plastika]:mesenterica inferior
5l536.x↔	Plastika záplatou[patch plastika]viscerálne aa.:ost.
5l537.0↔	Plastika záplatou[patch plastika]:a.femoralis
5l537.1↔	Plastika záplatou[patch plastika]:a.profunda femoris
5l537.2↔	Plastika záplatou[patch plastika]:a.poplitea
5l537.3↔	Plastika záplatou[patch plastika]:cievna protéza aa.stehna
5l537.x↔	Pl.zápl.[patch plastika]aa.stehna:ost.
5l538.0↔	Plastika záplatou[patch plastika]:a.tibialis anterior
5l538.1↔	Plastika záplatou[patch plastika]:a.dorsalis pedis
5l538.2↔	Plastika záplatou[patch plastika]:a.tibialis posterior
5l538.3↔	Plastika záplatou[patch plastika]:a.fibularis
5l538.4↔	Plast.zápl[patch plastika]:cievna protéza aa.predkol a nohy
5l538.x↔	Plast.záplatou[patch plastika]aa.predkol.a nohy:ost.
5l539.0↔	Plastika záplatou[patch plastika]:v.femoralis
5l539.1↔	Plastika záplatou[patch plastika]:v.poplitea
5l539.2	Plastika záplatou[patch plastika]:v.portae
5l539.3↔	Plastika záplatou[patch plastika]:v.gastrica
5l539.4	Plastika záplatou[patch plastika]:v.lienalis
5l539.5	Plast. záplatou[patch plastika]:v.mesenterica superior
5l539.6	Plastika záplatou[patch plastika]:v.mesenterica inferior
5l539.7	Plastika záplatou[patch plastika]:vv.hepaticae
5l539.8↔	Plastika záplatou[patch plastika]:v.renalis
5l539.9↔	Plastika záplatou[patch plastika]:v.jugularis
5l539.a↔	Plastika záplatou[patch plastika]:v.pulmonalis
5l539.b↔	Plastika záplatou[patch plastika]:v.subclavia
5l539.c↔	Plastika záplatou[patch plastika]:v.axillaris
5l539.d↔	Plastika záplatou[patch plastika]:v.brachiocephalica
5l539.e	Plastika záplatou[patch plastika] v. cava superior
5l539.f	Plastika záplatou[patch plastika] v. cava inferior
5l539.g↔	Plastika záplatou[patch plastika]:v.iliaca communis
5l539.h↔	Plastika záplatou[patch plastika]:v.iliaca externa
5l539.i↔	Plastika záplatou[patch plastika]:v.iliaca interna
5l539.x↔	Plastika záplatou[patch plastika]hĺbkové žily:ost.
5l53a.1↔	Plast.zápl.[patch plastika]povrch.žíl ramena
5l53a.2↔	Plast.zápl.[patch plastika]povrch.žíl predlaktia a ruky
5l53a.3↔	Plast.zápl.[patch plastika]povrch.žíl stehna
5l53a.x↔	Plastika záplatou[patch plastika]na cievach:ost.
5l540.0↔	Transpozícia bližšie neurčenej časti a. carotis
5l540.10↔	Transpozícia a. carotis communis a sinus caroticus
5l540.11↔	Transpozícia a. carotis comunis do a. subclavia
5l540.2↔	Transpozícia a. carotis interna extrakraniálnej časti
5l540.3↔	Transpozícia a. carotis externa
5l540.40↔	Transpozícia a. vertebralis extrakraniálnej časti
5l540.41↔	Transpozícia a. vertebralis do a. carotis comunis
5l540.42↔	Transpozícia a. vertebralis do a. subclavia
5l540.x↔	Transpozícia tepnách hlavy a krku, ostatné
5l542.0↔	Transpozícia a. ulnaris
5l542.1↔	Transpozícia arcus palmaris profundus
5l542.2↔	Transpozícia arcus palmaris superficialis
5l542.3↔	Transpozícia aa. digitales palmares communes
5l542.4↔	Transpozícia a. radialis
5l542.x↔	Transpozícia aa.predl.a ruky:ostatné
5l544.00↔	Transpozícia a. subclavia
5l544.01↔	Transpozícia a. subclavia do a.carotis com.
5l544.1↔	Transpozícia truncus brachiocephalicus
5l544.2↔	Transpozícia a. pulmonalis
5l544.x↔	Transpozícia aa.hrudníka:ostatné
5l545.0↔	Transpozícia bližšie neurčenej časti a. iliaca
5l545.1↔	Transpozícia a. iliaca externa
5l545.2↔	Transpozícia a. iliaca interna
5l545.x↔	Transpozícia aa.panvy a trupu:ostatné
5l546.0	Transpozícia a. hepatica
5l546.1	Transpozícia a. gastrica
5l546.2	Transpozícia a. lienalis
5l546.3↔	Transpozícia a. renalis
5l546.4	Transpozícia a. mesenterica superior
5l546.5	Transpozícia a. mesenterica inferior
5l546.x↔	Transpozícia viscerálnej tepny, ostatné
5l547.0↔	Transpozícia a. femoralis
5l547.1↔	Transpozícia a. profunda femoris
5l547.x↔	Transpozícia tepny stehna, ostatné
5l548.0↔	Transpozícia a. tibialis anterior
5l548.1↔	Transpozícia a. tibialis posterior
5l548.2↔	Transpozícia a. fibularis
5l548.x↔	Transpozícia tepny predkol.a nohy, ostatné
5l549	Transpozícia žily
5l54x↔	Transpozícia ciev, ostatné
5l550.0↔	Iné plast.rekonštrukcie a.carotis b.n.časti
5l550.1↔	Iné plast.rekonštrukcie a.carotis com.a sin.carotic.
5l550.2↔	Iné plast.rekonštrukcie a.car.int.extrakr.č.
5l550.3↔	Iné plast.rekonštrukcie a.carotis externa
5l550.4↔	Iné plast.rekonštrukcie a.vertebral.extrakr.č.
5l550.5↔	Iné plast.rekonštrukcie a.carotis s použ.stentu
5l550.x↔	Iné plast.rekonštr.aa.hlavy a krku,ost.
5l551.0↔	Iné plastické rekonštrukcie a.axillaris
5l551.1↔	Iné plastické rekonštrukcie a.brachialis
5l551.x↔	Iné plastické rekonštrukcie tepny ramena, ostatné
5l552.0↔	Iné plast.rekonštrukcie a.ulnaris
5l552.1↔	Iné plast.rekonštrukcie arc.palmaris prof.
5l552.2↔	Iné plast.rekonštrukcie arc.palmaris superf.
5l552.3↔	Iné plast.rekonštrukcie aa.digit.palm.comm.
5l552.4↔	Iné plast.rekonštrukcie a.radialis
5l552.5↔	Iné plast.rekonštrukcie r.carpalis palmaris
5l552.6↔	Iné plast.rekonštrukcie r.carpalis dorsalis
5l552.7↔	Iné plast.rekonštrukcie a.princeps pollicis
5l552.x↔	Iné plast.rek. aa.predlaktia a ruky,ostatné
5l553.0	Iné plast.rekonštrukcie na ascendentnej aorte
5l553.1	Iné plast.rekonštrukcie oblúka aorty
5l553.2	Iné plast.rekonštrukcie torakálnej aorty
5l553.3	Iné plast.rekonštrukcie abdominálnej aorty
5l553.4	Iné plast.rekonštrukcie aorty s použ.stentu
5l553.x	Iné plast.rek.aorty:ostatné
5l554.0↔	Iné plastické rekonštrukcie a. subclavia
5l554.1↔	Iné plast.rekonštr.truncus brachiocephalicus
5l554.2↔	Iné plastické rekonštrukcie a. pulmonalis
5l554.x↔	Iné plastické rekonštrukcie tepny hrudníka,ostatné
5l555.0↔	Iné plastické rekonštrukcie aa. lumbales
5l555.1↔	Iné plastické rekonštrukcie b.n.časti a. iliaca
5l555.2↔	Iné plastické rekonštrukcie a. iliaca communis
5l555.3↔	Iné plastické rekonštrukcie a. iliaca externa
5l555.4↔	Iné plastické rekonštrukcie a. iliaca interna
5l555.x↔	Iné plastické rekonštrukcie tepny panvy a trupu,ost.
5l556.0	Iné plastické rekonštrukcie truncus coeliacus
5l556.1	Iné plastické rekonštrukcie a. hepatica
5l556.2	Iné plastické rekonštrukcie a. gastrica
5l556.3	Iné plastické rekonštrukcie a. lienalis
5l556.4↔	Iné plastické rekonštrukcie a. renalis

5l556.5	Iné plastické rekonštrukcie a. mesenterica super.
5l556.6	Iné plastické rekonštrukcie a. mesenterica infer.
5l556.x↔	Iné plast.rekonštrukcie viscerál.tepien, ostatné
5l557.0↔	Iné plastické rekonštrukcie a. femoralis
5l557.1↔	Iné plastické rekonštrukcie a. profunda femoris
5l557.2↔	Iné plastické rekonštrukcie a. poplitea
5l557.x↔	Iné plastické rekonštrukcie tepny stehna,ost.
5l558.0↔	Iné plastické rekonštrukcie a. tibialis anterior
5l558.1↔	Iné plastické rekonštrukcie aa. recurrentes
5l558.2↔	Iné plastické rekonštrukcie a. dorsalis pedis
5l558.3↔	Iné plastické rekonštrukcie a. tibialis posterior
5l558.4↔	Iné plastické rekonštrukcie a. fibularis
5l558.5↔	Iné plastické rekonštrukcie a. plantaris medialis
5l558.6↔	Iné plastické rekonštrukcie a. plantaris lateralis
5l558.x↔	Iné plast.rekonštr.tepny predkolenia a nohy,ost.
5l559.0↔	Iné plastické rekonštrukcie v. femoralis
5l559.1↔	Iné plastické rekonštrukcie v. poplitea
5l559.2	Iné plastické rekonštrukcie v. portae
5l559.3↔	Iné plastické rekonštrukcie v. gastrica
5l559.4	Iné plastické rekonštrukcie v. lienalis
5l559.5	Iné plastické rekonštrukcie v. mesenterica super.
5l559.6	Iné plastické rekonštrukcie v. mesenterica infer.
5l559.7	Iné plastické rekonštrukcie vv. hepaticae
5l559.8↔	Iné plastické rekonštrukcie v. renalis
5l559.9↔	Iné plastické rekonštrukcie v. jugularis
5l559.a↔	Iné plastické rekonštrukcie v. pulmonalis
5l559.b↔	Iné plastické rekonštrukcie v. subclavia
5l559.c↔	Iné plastické rekonštrukcie v. axillaris
5l559.d↔	Iné plastické rekonštrukcie v. brachiocephalica
5l559.e	Iné plastické rekonštrukcie v. cava superior
5l559.f	Iné plastické rekonštrukcie v. cava inferior
5l559.g↔	Iné plastické rekonštrukcie v. iliaca communis
5l559.h↔	Iné plastické rekonštrukcie v. iliaca externa
5l559.i↔	Iné plastické rekonštrukcie v. iliaca interna
5l559.x↔	Iné plastické rekonštrukcie hĺbkových žíl, ost.
5l55x↔	Iné plast.rekonštukcie ciev:ostatné
5l560.0	OP nádorov na karotídach a iných paraganglióm:explorácia
5l560.1	OP nádorov na karotíd.ai.paraganglióm:excíz.bez monit.nerv.
5l560.2	OP nádor.na karotíd.ai.paraganglióm:excízia s monitor.nerv
5l560.x	OP nádorov na karotídach a iných paragangliómov:ost.
5l570.0	Rev.v ciev.chir.pre krv:chir.lieč.krvácania po cievnej rek.
5l570.1	Rev.v ciev.chir.pre krvác:revízia anastomóz
5l570.2	Rev.v ciev.chir.pre krv:revízia cievneho graftu
5l570.3	Rev.v ciev.chir.pre krv:výmena ciev.graftu
5l570.4	Rev.v ciev.chir.pre krv:odstr.cievneho graftu
5l570.5	Rev.v ciev.chir.pre krv:revízia arterio-venózneho shuntu
5l570.6	Rev.v ciev.chir.pre krv:uzáver arterio-venózneho shuntu
5l570.7	Rev.v ciev.chir.pre krv:výmena kardiálneho konduitu
5l570.x	Revízia v ciev.chir.pre krvácanie:ostatné
5l571.0	Rev.v ciev.chir.pre infekciu:chir.liečba krvác.pri inf.ciev.prot.
5l571.1	Rev.v ciev.chir.pre infekciu:revízia anastomóz
5l571.2	Rev.v ciev.chir.pre infekciu:revízia cievneho graftu
5l571.3	Rev.v ciev.chir.pre infekciu:výmena cievneho graftu
5l571.4	Rev.v ciev.chir.pre infekciu:odstránenie cievneho graftu
5l591.6	Aortopexia na cievach
5l591.8	Adheziolýza a dekompresia na cievach
5l591.9	Venózne valvuloplastiky
5m104	Operácia lymfokély
5m110.1	Podviazanie ductus thoracicus, torakoskop.
5m110.2	Podviazanie ductus thoracicus, torakotom.
5m110.x	Podviazanie ductus thoracicus, iné
5m111	Podviazanie/kanylácia ductus thoracicus
5m120.0	Disekcia retroperitoneálnych LU:lpt.
5m120.3	Disekcia retroperitoneálnych LU:lsk.
5m121	Bloková disekcia inguinálnych LU:lpt.
5m122	Bloková disekcia cervikálnych LU:jednostranne
5m123	Totálna disekcia cervikálnych LU:jednostranne
5m124	Rozšírená disekcia cervikálnych LU:jednostranne
5m130	Exstirpácia viacerých LU z toho istého miesta
5m131	Selektívna disekcia cervikálnych LU jednostranne
5m132	Bloková disekcia supraklavikulárnych LU jednostranne
5m133↔	Bloková disekcia axilárnych LU jednostranne
5m134↔	Exenterácia axily,disekcia axily jednostranne
5m136.0	Disekcia supramezokolických lymfatických uzlín:laparot.
5m136.3	Disekcia supramezokolických lymfatických uzlín:laparos.
5m137.0	Disekcia inframezokolických lymfatických uzlín:laparot.
5m137.3	Disekcia inframezokolických lymfatických uzlín:laparos.
5m138.0	Disekcia iliakálnych lymfatických uzlín:laparot.
5m138.3	Disekcia iliakálnych lymfatických uzlín:laparos.
5m139	Disekcia inguinálnych LU (príp.ilioinguinálna disekcia)
5m13c	Bloková disekcia iných lymfatických uzlín
5m13d.0	Paraaortálna lymfadenektómia:laparot.
5m13d.3	Paraaortálna lymfadenektómia:laparos.
5m13d.8	Paraaortálna lymfadenektómia:roboticky
5m13e.0	Pelvická lymfadenektómia:laparotomicky
5m13e.3	Pelvická lymfadenektómia:laparoskopicky
5m13e.8	Pelvická lymfadenektómia:roboticky
5m200.0	Parciálna splenektómia:laparotomicky
5m200.3	Parciálna splenektómia:laparoskopicky
5m201	Transabdominálna totálna splenektómia:laparot.
5m202	Splenektómia laparoskopicky
5m203	Splenektómia a dekonexia porto-systém.anastomóz:lpt
5m290	Sutúra sleziny
5m291	Autotransplantácia sleziny laparotomicky
5m292	Obalenie sleziny sieťkou
5m293.10	Marsupializácia cysty sleziny:laparotomicky
5m293.13	Marsupializácia cysty sleziny:laparoskopicky
5m293.20	Fenestrácia cysty sleziny, laparotomicky
5m293.21	Fenestrácia cysty sleziny, laparoskopicky
5m294.1	Excízia ektopického tkaniva sleziny
5m294.x	Excízia tkaniva sleziny, iná
5n010.0	Ezofagomyotómia:laparotomicky
5n010.1	Ezofagomyotómia:torakotomicky
5n010.2	Ezofagomyotómia:laparoskopicky
5n010.3	Ezofagomyotómia:torakoskopicky
5n010.4	Ezofagomyotómia:konverzia laparosk.na otv.chir.
5n010.5	Ezofagomyotómia:konverzia torakosk.na otv.chir.
5n010.x	Ezofagomyotómia:ostatné
5n011.x	Ezofagomyotómia faryngocervikálna:ostatné
5n012.0	Ezofago-gastromyotómia (kardiomyotómia):lpt.
5n012.1	Ezofago-gastromyotómia (kardiomyotómia):torakotom.
5n012.2	Ezofago-gastromyotómia (kardiomyotómia):laparos.
5n012.3	Ezofago-gastromyotómia (kardiomyotómia):torakosk.
5n012.4	Ezofago-gastromyotómia (kardiomyotómia):konv.lsk.-lpt.
5n012.5	Ezofago-gastromyotómia (kardiomyotómia):konv.torakosk.-lpt
5n012.x	Ezofago-gastromyotómia (kardiomyotómia):ostatné
5n013.0	Divertikulektómia, ezofagomyotómia, laparotomicky
5n013.1	Divertikulektómia, ezofagomyotómia, torakotomicky
5n013.2	Divertikulektómia, ezofagomyotómia, laparoskopicky
5n013.3	Divertikulektómia, ezofagomyotómia, torakoskopicky
5n013.4	Divertikulektómia, ezofagomyotómia, cervikálny prístup
5n013.x	Divertikulektómia, ezofagomyotómia, ostatné
5n01x.0	Iná incízia na pažeráku:laparotomicky
5n01x.1	Iná incízia na pažeráku:torakotomicky
5n01x.2	Iná incízia na pažeráku:laparoskopicky
5n01x.3	Iná incízia na pažeráku:torakoskopicky
5n01x.4	Iná incízia na pažeráku:konv.lsk.-lpt.
5n01x.5	Iná incízia na pažeráku:konv.torakosk.-lpt.
5n020.1	Rekonštr.pas.paž.ako s.v:retrostern:„Gastr.p.up“ s int.an.
5n020.2	Rek.pasáže paž.ako s.v:retrostern:„Gastr.p.up“a cervik.anast
5n020.3	Rek.pas.paž.ako s.výk:retrostern:voľ.interpoz.ten.čr.
5n020.4	Rek.pas.paž.ako samost.výk:retrostern:s interpoz.hrub.čr.
5n020.x	Rekonštr.pasáže pažer.ako sam.výk:retrostern.priestor:ost.
5n021.1	Rek.pas.paž.-sam.v:pôvod.lôžku pažer:„Gastr.p.up“s int.anst
5n021.2	Rek.pas.pažer-s.v:pôvod.lôžku paž:„Gastr.p.up“s cervik.anast
5n021.3	Rek.pas.paž.-s.v:pôvod.lôžku pažer:voľn.interpoz.ten.čr.
5n021.4	Rek.pas.paž.-s.v:pôvod.lôžku pažer:s interpoz.hrub.čr.
5n021.x	Rekonštr.pasáže pažer.ako sam.výk:v pôvod.lôžku pažer:ost.
5n022.0	Ezofagostómia ako samost.výk:cervikálna (slinná fistula)
5n022.x	Ezofagostómia ako samostatný výkon:ostatné

Fkt UOP

5n029.1	I.reknšt.pas.pažer.,sam.v.Gastr.pull up s intratorak.anast.
5n029.2	I.rekonšt.pas.pažer.,sam.v.Gastr.pull up s cervik.anast.
5n029.3	I.rekonšt.pas.pažer.ako samost.výk.s voľnou interpoz.tenk.čr
5n029.4	Iná rekon.pasáže pažer.ako samost.v.s interpozíciou hr.čreva
5n029.x	Iná rekonštr.pasáže pažeráka ako samost.v:ostatné
5n02a	Rkšt.pas.p.atr.pažer.a oš.1 vr.ezfgtrach.fis.s ez–ez.anst.b.u.fis
5n02b	Rkšt.pas.p.atréz.paž.a oš.1 vr.ezfgtrach.fis:s ez–ez.anst.s uz.fis
5n02c	Rknš.pas.p.atréz.paž.a oš.1 vr.ezfgtrach.fis:s interpoz.b.u.f.
5n02d	Rkšt.pas.p.atr.paž.a oš.1 vr.ezfgtrach.fis:s interpoz.s uz.fist.
5n02e	Rkšt.pas.p.atr.paž.a oš.1 vr.ezfgtrach.fis:trnsmdst.náh.b.uz.f
5n02f	Rkšt.pas.p.atr.paž.a oš.1 vr.ezfgtrach.fis:trnsmdst.náh.uz.fis.
5n02g	Rkšt.pasáže p.atr.paž.a oš.1vr.ezfgtrach.fis:elong.pažeráka
5n02h	Rknš.pas.p.atr.paž.a oš.1 vr.ezfgtrach.fis:podviaz.1 H-fist.
5n02x	Rknš.pas.pažer.atrézii paž.a oš.1 vr.ezfgtrach.fis:iná
5n030	Lok.excízia chor.tk.pažeráka:otvor.chir.
5n031	Lokálna excízia chor.tk.pažeráka:torakoskopicky
5n033.0	Lok.otv.chir.deštr.ch.tk.pažer.elektrokoaguláciou
5n033.1	Lok.otv.chir.deštr.ch.tk.pažer.laser.koaguláciou
5n033.2	Lok.otv.chir.deštr.ch.tk.pažer.termokoaguláciou
5n033.3	Lok.otv.chir.deštr.ch.tk.pažer.kryokoaguláciou
5n033.4	Lok.otv.chir.deštr.ch.tk.pažer.fotodynamic.liečbou
5n033.x	Lok.otv.chir.deštrukcia ch.tk.pažer:ost.
5n034.0	Lok.torakosk.deštr.chor.tk.pažer.elektrokoaguláciou
5n034.1	Lok.torakosk.deštr.chor.tk.pažeráka laser.koaguláciou
5n034.2	Lok.torakosk.deštr.chor.tk.pažer.termokoaguláciou
5n034.3	Lok.torakosk.deštr.chor.tk.pažer.kryokoaguláciou
5n034.4	Lok.torakosk.deštr.chor.tk.pažer.fotodynam.liečbou
5n034.x	Lok.torakosk.deštrukcia chor.tk.pažer:ostatné
5n040	Parc.cervikálna ezofagektómia bez obnovenia kont.
5n041	Parc.torakálna ezofagektómia bez obnovenia kont.
5n042	Parc.torakoabd.ezofagektómia bez obnovenia kont.
5n043	Parc.abdominálna ezofagektómia bez obnovenia kont.
5n049	Iná parc.ezofagektómia bez obnovenia kont.
5n04a	Parc.torakálna ezofagektómia s obnovením kont.
5n04b	Parc.torakoabdominál.ezofagektómia s obnov.kont.
5n04c	Parc.abdominálna ezofagektómia s obnovením kont.
5n04x	Iná parc.ezofagektómia s obnovením kontinuity
5n054.1	Tot.abdmncrv.ezfgkt.bez obn.kont.,tupá disek, krčná ezofagost
5n054.2	Tot.torakoabdm.ezfgkt.bez obn.kont. bez ly-ekt,krč.ezofagost
5n054.3	Tot.torakoabdm.ezfgkt.bez obn.kont.s lymfadenekt,krč.ezofgst
5n054.x	Iná totál.ezofagektómia bez obnov.kontinuity,krč.ezofagost
5n05a.10	Tot.abdmncrv.ezfgkt.s obn.kon.G.p.u.s intrat.an.,o.ch.so sv
5n05a.11	Tot.abdmncrv.ezfgkt.s obn.kon.G.p.u.s intrat.an.,hybrid so sv
5n05a.12	Tot.miniinv.abdmncrv.ezfgkt.s obn.kon.G.p.u.s intrat.an.,svor
5n05a.20	Tot.abdmncrv.ezfgkt.obn.kon.G.p.up s cervik.anst.,o.ch.svork
5n05a.21	Tot.abdmncrv.ezfgkt.ob.kon.G.p.up s cervik.anas.,hybrid sv
5n05a.22	Tot.mininv.abdmncrv.ezfgkt.ob.kon.G.p.up s cerv.ans.svork
5n05a.3	Tot.abdmncrv.ezfgkt.s obn.kontin.s voľ.interpoz.tenk.čr.
5n05a.4	Tot.abdcerv.ezfgkt.s obn.kontinuity s interpoz.hr.č.
5n05a.x	Tot.abdcerv.ezfgkt.s obnovením kontinuity:ost.
5n05b.10	Tot.thrkabdm.ezfgkt.obn.kont.b.LNE G.p.u.s intrat.an.,o.ch.sv
5n05b.11	Tot.thrkabdm.ezfgkt.obn.kont.b.LNE G.p.u.s intrat.an.,hyb.sv
5n05b.12	T.miniinv.trkabdm.ezfgkt.obn.kont.b.LNE G.p.u.s intrat.an.sv
5n05b.20	Tot.thrkabdm.ezfgkt.obn.kont.b.LNE G.p.u.s cervik.an.,o.ch.sv
5n05b.21	T.thrkabdm.ezfgkt.obn.kont.b.LNE G.p.u.s cervik.an.,hybr.sv.
5n05b.22	T.mininv.torakabdm.ezfgkt.obn.kont.b.LNE G.p.u,cerv.an.sv.
5n05b.3	Tot.thrkabdm.ezfgkt.s obn.kont.b.LNE s voľ.interpoz.ten.č.
5n05b.4	Tot.thrkabdm.ezfgkt.s obn.kont.bez LNE s interpozíciou hr.č.
5n05b.x	Tot.thrkabdm.ezfgkt.s ob.kont.b.LNE:ost.
5n05c.10	T.thrkabdm.ezfgkt.obnov.kont.s LNE G.p.up:intrat.an,o.ch.sv.
5n05c.11	T.thrkabdm.ezfgkt.obn.kont.s LNE G.p.up:intrat.an.,hybr.sv.
5n05c.12	T.miniinv.trkabdm.ezfgkt.obn.kont.s LNE G.p.up:intrat.an.svork
5n05c.20	T.thrkabdm.ezfgkt.obn.kont.s LNE„G.p.up“ s cerv.an.,o.ch.sv.
5n05c.21	T.thrkabdm.ezfgkt.obn.kont.s LNE„G.p.up“ s cerv.an.,hybr.sv.
5n05c.22	T.miniinv.trkabdm.ezfgkt.obn.kont.s LNE„G.p.up“cerv.an.svork
5n05c.3	Tot.thrkabdm.ezfgkt.s obnov.kont.s LNE:s voľ.interpoz.ten.č.
5n05c.4	Tot.thrkabdm.ezfgkt.s obnov.kont.s LNE:s interpoz.hr.č.
5n05c.x	Totál.thrkabdm.ezfgkt.s obnov.kont.s LNE:ost.
5n05x.3	Iná tot.ezofagektómia s obnov.kont:s voľnou interpoz.ten.č.
5n05x.4	Iná tot.ezofagektómia s obnovením kont:s interpoz.hr.č.
5n05x.5	Salvage ezofagektómia
5n05x.x	Iná totálna ezofagektómia s obnovením kont:ost.
5n060.1	Subt.ezfgkt.torakofrenolaparotom. s náhradou žal.
5n060.2	Subt.ezfgkt.torakofrenolaparot.,voľnou interpoz.ten.č.
5n060.3	Subt.ezfgkt.torakofrenolaparot.,s interp.hr.čreva
5n060.x	Subtotálna ezofagektómia torakofrenolaparotomicky, ost.
5n092	Opich pažerák.varixov
5n094.0	Primárna sutúra na pažeráku:laparotomicky
5n094.6	Primárna sutúra na pažeráku:endoskopicky
5n09h	Endosk.zaved.1 ožarovacieho aplikátora do pažer.
5n09j.00	Otv.chir.zav/vým.samoexp.protézy do paž:1bez antirefl.vent
5n09j.01	Otv.chir.zav/vým.samoexp.pr.do pažer:2bez antirefl.vent
5n09j.03	Otv.chir.zav/vým.samoexp.pr.do pažer.:>3bez antiref.ven
5n09k.02	Otv.chir.zav/vým.samexp.prot.do pažer:1pr.s antireflu.ven.
5n09k.04	Otv.chir.zav/vým.samexp.prot.do pažer:1pr.s antreflux.v.2bez
5n09k.05	Otv.chir.zav/vým.samexp.prot.pažer:>3,z toho1s antireflux.v.
5n09l.0	Otv.chir.zav./výmena neexpandovateľnej protézy do pažer.
5n100	Gastrotómia(vrátane odstránenia cudz.t.) bez ďalš.výk.
5n101	Gastrotómia so zavedením 1 ezofageálneho tubusu
5n103	Iná gastrotómia
5n10a	Trunkulárna vagotómia
5n10b.0	Selektívna gastrická vagotómia bez pyloroplastiky
5n10b.1	Selektívna gastrická vagotómia s pyloroplastikou
5n10c.0	Selektivna proximálna vagotómia bez pyloroplastiky
5n10c.1	Selektivna proximálna vagotómia s pyloroplastikou
5n10d	Vagotómia žalúdočného pahýľa
5n10e	Laparoskopická vagotómia
5n10x	Iná vagotómia
5n110	Lok.otvorená excízia ch.zm.žaludočného tk.
5n111	Lok.laparoskop.excízia ch.zm.žaludočného tk.
5n113.0	Lok.otv.chir.deštr.chor.zmen.žalúdoč.tk.elektrokoaguláciou
5n113.1	Lok.otv.chir.deštr.ch.zm.žalúd.tk.laser.koaguláciou
5n113.2	Lok.otv.chir.deštr.ch.zm.žalúd.tk.termokoaguláciou
5n113.3	Lok.otv.chir.deštr.ch.zm.žalúd.tk.kryokoaguláciou
5n113.4	Lok.otv.chir.deštr.ch.zm.žalúd.tk.fotodynamic.liečbou
5n113.x	Lok.otv.chir.deštrukcia chorob.zmen.žalúdoč.tk.iným spôs.
5n114.0	Lok.laparosk.deštr.ch.zm.žalúd.tk.elektrokoaguláciou
5n114.1	Lok.laparosk.deštr.ch.zm.žalúd.tk.laser.koaguláciou
5n114.2	Lok.laparosk.deštr.ch.zm.žalúd.tk.termokoaguláciou
5n114.3	Lok.laparosk.deštr.ch.zm.žalúd.tk.kryokoaguláciou
5n114.4	Lok.laparosk.deštr.ch.zm.žalúd.tk.fotodynam.liečbou
5n114.x	Lok.laparosk.deštr.ch.zm.žalúdočného tk.,ost.
5n120	Atypická parc.res.žalúdka:segmentárna resekcia
5n121	Atypická parc.res.žalúdka:resek.kardie s vytiah.zvyš.žal.
5n122	Atypická parc.res.žalúdka:antrektómia
5n123.0	Biliopankr.diverzia (Scopinaro):laparotom.
5n123.2	Biliopankreat.diverzia (Scopinaro):lsk.
5n123.4	Biliopankr.diverzia (Scopinaro):konverzia lsk-lpt.
5n124.0	Biliopankreat.diverzia s duodenál.switchom:lpt.
5n124.2	Biliopankreat.diverzia s duodenál.switchom:lsk.
5n124.4	Biliopankreat.diverzia s duod.switch:konverzia lsk.-lpt.
5n125.0	Vytv.žal.s-príprava pre biliopankr.diver.s dd.sw(I.fáza):lpt.
5n125.2	Vytv.žal.s-prípr.pre biliopankr.diver.s duod.sw(I.fáza):lsk.
5n125.4	Vyt.žal.s-prípr.pre biliop.diver.s dd.sw(I.fáza):konver.lsk.-lpt.
5n126.0	Duod.sw.s tv.1 spol.kan.ten.čr. po vytv.1žal.s(II.fáza):lpt.
5n126.2	Duod.sw.s tv.1 spol.kan.ten.čr. po v.1ž.sondy(II.f):lsk.
5n126.4	Duod.sw.s tv.1 spol.kan.ten.čr. po v.1ž.s(II.f):konv.lsk.-lpt.
5n129	Iná atypická parciálna resekcia žalúdka
5n12a	Revízia po.res.žal:násl.revíz.po Billroth-I res.
5n12b	Rev.po.res.žal:premena Billroth-I-res.na Billroth-II rekonšt.
5n12c	Rev.po.res.žal:premen.Billroth-I-res.na Roux-Y anast.
5n12d	Revízia po.res.žal:násl.resek.po Billroth-II resek.
5n12e	Rev.po.res.žal:premen.Billroth-II res.na Billroth-I rekonš.
5n12f	Rev.po.res.žal:prem.Billroth-II res.na Roux-Y anas.
5n12g	Rev.po.res.žal:premena s interpozíciou ten.č.
5n12h	Rev.po.res.žal:revízia interponátu ten.č/Roux-Y anas.
5n12x	Ostatná revízia po resekcii žalúdka
5n130	Parc.2/3 resekcia žalúdka s gastroduodenostómiou [B-I]
5n131	Parc.2/3 resekcia žalúdka s gastrojejunostómou [B-II]
5n132	Parc.2/3 resekcia žalúdka s gastrojejunostómiou cez Roux-Y

5n139	Parciálna 2/3 resekcia žalúdka:ostatné
5n13a.0	Subt.res.ž(4/5):s gastrojejnost.analg.B-II bez LNE
5n13a.1	Subt.res.ž(4/5):s gstrjjnst.anlg.B-II so sys.čiast.odstr.LU
5n13a.2	Subt.res.žal(4/5)s gastrjejnst.anlg.B-II s lymfaden.
5n13b.0	Subt.res.žal(4/5):s gastrojejnst.Roux-Y-anst:bez LNE
5n13b.1	Subt.res.ž(4/5):s gastrjjunost.Roux-Y-anast:so sys.č.ods.LU
5n13b.2	Subt.rs.žal(4/5):s gastrojejst.Roux-Y-anst:s LNE
5n13c.0	Subtot.res.žalúdka (4/5)s interpozíciou ten.čr.bez LNE
5n13c.1	Subt.rs.žal(4/5)s interpoz.tenk.čr.so syst.čiast.odstr.LU
5n13c.2	Subtot.res.žalúdka (4/5)s interpozíciou tenk.čr.s LNE
5n13x.0	Iné subtot.res.žalúdka (4/5) bez lymfadenektómie
5n13x.1	Iné subt.res.žal(4/5) so syst.čiast.odstr.LU
5n13x.2	Iné subtot.res.žalúdka (4/5) s lymfadenektómiou
5n140.0	Tot.GE s ezfgjjunost.analg.B-II bez tv.rezerv.bez LNE
5n140.1	Tot.GE s ezfgjjunost.analg.B-II bez tv.rzv.so syst.čiast.ods.LU
5n140.2	Tot.GE s ezfgjjunost.analg.B-II bez tvorby rzv.s LNE
5n141.0	Tot.GE s ezfgjjunost.analg.B-II s tv.rzv.bez LNE
5n141.1	Tot.GE s ezfgjjunost.analg.BII s tv.rzv.so syst.č.odstr.LU
5n141.2	Tot.GE s ezfgjjunost.analg.BII s tv.rzv.s LNE
5n142.0	Tot.GE s ezfgjjunost.Roux-Y anast bez tv.rezerv.bez LNE
5n142.1	Tot.GE s ezfgjjunost.Roux-Y anast bez tv.rzv.so syst.č.odstr.LU
5n142.2	Tot.GE s ezfgjjunost.Roux-Y anast bez tv.rzv.s LNE
5n143.0	Tot.GE s ezfgjjunost.Roux-Y anast s tv.rzv.bez LNE
5n143.1	Tot.GE s ezfgjjunost.Roux-Y anast s tv.rzv.so syst.č.odstr.LU
5n143.2	Tot.GE s ezfgjjunost.Roux-Y anast s tv.rzv.s LNE
5n144.0	Tot.GE s interpoz.tenk.čr.bez tvorby rzv bez LNE
5n144.1	Tot.GE s interpozíciou tenk.č.bez tv.rzv.so syst.č.odstr.LU
5n144.2	Tot.GE s interpoz.tenk.čreva bez tvorby rzv.s LNE
5n145.0	Tot.GE s interpoz.tenk.čr.s tvorbou zv bez LNE
5n145.1	Tot.GE s interpozíciou tenk.č.s tv.rzv.so syst.čiast.ods.LU
5n145.2	Tot.GE s interpoz.tenk.čreva s tv.rzv.s LNE
5n146.0	Tot.GE, ektómia zvyškového žalúdka bez LNE
5n146.1	Tot.GE, ektómia zvyšk.žalúdka so system.čias.odstr.LU
5n146.2	Tot.GE,ektómia zvyškového žalúdka s LNE
5n14a.0	Tot.GE so subt.res.pažer.s interpozíciou ten.čr.bez LNE
5n14a.1	Tot.GE so sbt.rs.pažer.s interpoz.ten.čr.so syst.čias.odstr.LU
5n14a.2	Tot.GE so subt.res.pažer.s interpozíciou ten.čr.s LNE
5n14b.0	Tot.GE so subt.res.pažeráka s interpozíciou hr.čr.bez LNE
5n14b.1	Tot.GE so sbt.rs.pažer.s interpoz.hr.čr.so syst.čias.odstr.LU
5n14b.2	Tot.GE so subt.resek.pažer. s interpozíciou hr.čr.s LNE
5n14x.00	Iná tot.GE bez subtotál.resekcie pažer.bez LNE
5n14x.01	Iná tot.GE bez subtotál.resekcie pažer.so syst.čias.odstr.LU
5n14x.02	Iná tot.GE bez subtotál.resekcie pažer.s LNE
5n14x.10	Iná tot.GE so subtot.res.pažeráka bez lymfadenektómie
5n14x.11	Iná tot.GE so subt.resek.pažer.so sytem.čias.syst.odstr.LU
5n14x.12	Iná tot.GE so subt.resekciou pažer.s lymfadenektómiou
5n150.0	Rozš.subt.res.žal.s gstrjjnst.anlog.B-II bez LNE
5n151.0	Rzš.sbt.rs.ž.s gstrjjnst.Roux-Y-anst.bez LNE
5n152.0	Rozš.subt.res.žalúdka s interpozíc.ten.čr.bez LNE
5n159	Rozš.subt.res.žalúdka bez syst.odstr.LU:ostatné
5n15a.2	Rozš.sbt.rs.ž.s gstrjjnst.anlg.B-II so systemat.LNE
5n15b.2	Rozš.sbt.res.žal.s gstrjjnst.Roux-Y-anast.so systemat.LNE
5n15c.2	Rozš.subt.res.žalúdka s interpozíc.ten.č:so systemat.LNE
5n15x	Rozš.subt.res.žalúdka so syst.odstr.LU:ostatné
5n160.0	Rozš.GE(s res.sused.org.)s ezfgjjnst.anlg.B-II bez tv.rzv.bez LNE
5n160.2	Rozš.GE(s res.s.org.)s ezfgjjnst.anlg.B-II bez tv.rzv.so syst.LNE
5n161.0	Rozš.GE(s res.sused.org.)s ezfgjjnst.anlg.B-II stv.rzv.bez LNE
5n161.2	Rozš.GE(s res.s.org.)s ezfgjjnst.anlg.B-II s tv.rzv.so syst.LNE
5n162.0	Rozš.GE(s res.sused.o.)s ezfgjjnst.Roux-Y bez tv.rzv.bez LNE
5n162.2	Rozš.GE(s res.s.org.)s ezfgjjnst.Roux-Y bez tv.rzv.so syst.LNE
5n163.0	Rozš.GE(s res.sused.o.)s ezfgjjnst.Roux-Y s tv.rzv.bez LNE
5n163.2	Rozš.GE(s res.s.org.)s ezfgjjnst.Roux-Y s tv.rzv.so syst.LNE
5n164.0	Rozš.GE(s res.sused.o.)s ezfgjjnst.interp.t.č.bez tv.rzv.bez LNE
5n164.2	Rozš.GE(s res.s.org.)s ezfgjjnst.interp.t.č.bez tv.rzv.so syst.LNE
5n165.0	Rozš.GE(s res.sused.o.)s ezfgjjnst.interp.t.č.s tv.rzv.bez LNE
5n165.2	Rozš.GE(s res.s.org.)s ezfgjjnst.interp.t.č.s tv.rzv.so syst.LNE
5n166.2	Rozš.GE,ektómia zbytk.časti žalúdka so syst.LNE
5n16x	Rozš.GE (s res.iného sus.org.)so systematickou LNE:ost.
5n16x.0	Rozš.GE (s res.iného sus.org.) bez lymafadektómie:ost.
5n170.0	Gastroduodenostómia:laparotomicky
5n170.2	Gastroduodenostómia:laparoskopicky
5n170.4	Gastroduodenostómia:konv.laparosk.-laparot.
5n171.0	Predná gastroenterostómia:laparotomicky
5n171.2	Predná gastroenterostómia:laparoskopicky
5n171.4	Predná gastroenterostómia:konv.laparosk.-laparot.
5n172.0	Zadná gastroenterostómia:laparotomicky
5n172.2	Zadná gastroenterostómia:laparoskopicky
5n172.4	Zadná gastroenterostómia:konv.laparosk.-laparot.
5n173.0	Revízia gastroenterostómie bez res.žalúdka:laparot.
5n173.2	Revízia gastroenterostómie bez res.žalúdka:laparos.
5n173.4	Revízia gastroenterostómie bez res.žalúdka:konv.lsk.-lpt.
5n174.0	GEA b.res.ž:zoš.stpl/trnss.,gastrojejnst.Roux-Y:lpt.
5n174.2	GEA b res.žal:zoš.stpl/transs,gastrojejnst.,Roux-Y:lsk.
5n174.4	GEA b.res.žal:zoš.stpl/trnss,gastrojjnst.Roux-Y:konv.lsk.-lpt.
5n175.0	GEA b.res.ž.:zoš.stapl./transs,s gastrojejnst.analg.B-II:lpt
5n175.2	GEA b.res.žal:zoš.stapl./transs,s gastrojejnst.anlg.B-II:lsk.
5n175.4	GEA b.rs.ž:zoš.stapl/transs.s gastrojejnst.anlg.B-II:zm.lsk-lpt.
5n17x.0	Iná GEA bez res.žalúdka:laparot.
5n17x.2	Iná GEA bez res.žalúdka:laparosk.
5n17x.4	Iná GEA bez res.žalúdka:konv.lsk.-lpt.
5n180.0	Sutúra žalúdka po poranení:otv.chirur.abdom.
5n180.1	Sutúra žalúdka po poranení:otv chirur.torakál.
5n180.2	Sutúra žalúdka po poranení:laparoskopicky
5n180.4	Sutúra žalúdka po poranení:konverz.laparosk-laparot.
5n180.x	Sutúra žalúdka po poranení:ostatné
5n182.0	Gastropexia:otv.chir.abdomin.
5n182.1	Gastropexia:otv.ch.torakálne
5n182.2	Gastropexia:laparoskopicky
5n182.4	Gastropexia:konverzia lsk.-lpt.
5n182.x	Gastropexia:ostatné
5n183.0	Kardioplastika žal(napr.Belsey):otv.chir.abd.
5n183.1	Kardioplastika žal(napr.Belsey):otv.ch.torakálne
5n183.2	Kardioplastika žal(napr.Belsey):lsk.
5n183.4	Kardioplastika žal(napr.Belsey):konv.lsk.-lpt.
5n183.x	Kardioplastika žal(napr.Belsey):ost.
5n184.0	Fundoplikácia žalúdka:otv.chir.abdomin.
5n184.1	Fundoplikácia žalúdka:otv.ch.torakálne
5n184.2	Fundoplikácia žalúdka:laparoskopicky
5n184.4	Fundoplikácia žalúdka:konv.lsk.-lpt.
5n184.50	Fundoplikácia žalúdka s hiátovou sutúrou, otv.chir.abdomin
5n184.51	Fundoplikácia žalúdka s hiátovou sutúrou, otv.chir.torakál.
5n184.52	Fundoplikácia žalúdka s hiátovou sutúrou, lsk
5n184.5x	Fundoplikácia žalúdka s hiátovou sutúrou, ostatné
5n184.x	Fundoplikácia žalúdka:ostatné
5n185.0	Hemifundoplikácia žalúdka:otv.chir.abd.
5n185.1	Hemifundoplikácia žalúdka:otv.ch.torakálne
5n185.2	Hemifundoplikácia žalúdka:laparoskopicky
5n185.4	Hemifundoplikácia žalúdka:konverz.lsk.-lpt.
5n185.x	Hemifundoplikácia žalúdka:ostatné
5n186.0	Hemifundoplik.žalúdka s hiátovou sut:otv.chir.abd.
5n186.1	Hemifundoplik.žalúdka s hiát.sutúrou:otv.ch.torakál.
5n186.2	Hemifundoplik.žalúdka s hiát.sutúrou:lsk.
5n186.4	Hemifundoplik.žalúdka s hiátovou sut:zm.lsk.-lpt.
5n186.x	Hemifundoplik.žalúdka s hiátovou sut:ost.
5n18a.0	Vertik.gastroplas.žal.podľa Masona:ot.chir.abd.
5n18a.1	Vertik.gastroplas.žal.podľa Masona:ot.ch.torakál.
5n18a.2	Vertikál.gastroplast.žal.podľa Masona:lsk.
5n18a.4	Vertik.gastroplast.žal.podľa Masona:zm.lsk.-lpt.
5n18a.x	Vertik.gastropl.žal.podľa Masona:ost.
5n18b.0	Impl/vým.nenastaviteľnej bandáže žalúdka:otv.chir.abd.
5n18b.1	Impl/vým.nenastaviteľnej bandáže žalúdka:otv.ch.torakál.
5n18b.2	Impl/vým.nenastaviteľnej bandáže žalúdka:lsk.
5n18b.4	Impl/vým.nenastaviteľnej bandáže žalúdka:zm.lsk.-lpt.
5n18b.x	Impl/vým.nenastaviteľnej bandáže žalúdka:ost.
5n18c.0	Impl/vým.nastaviteľnej bandáže žalúdka:otv.chir.abd.
5n18c.1	Impl/vým.nastaviteľnej bandáže žalúdka:otv.ch.torakál.
5n18c.2	Impl/vým.nastaviteľnej bandáže žalúdka:lsk.
5n18c.4	Impl/vým.nastaviteľnej bandáže žalúdka:zm.lsk.-lpt.
5n18c.x	Impl/vým.nastaviteľnej bandáže žalúdka:ost.

5n18d.0	Znovazafixovanie dislok.bandáže žalúdka:otv.chir.abd.
5n18d.1	Znovazafix.dislok.bandáže žalúdka:otv.ch.torakalne
5n18d.2	Znovazafixovanie dislokovanej bandáže žalúdka:lsk.
5n18d.4	Znovazafixovanie dislok.bandáže žalúdka:zm.lsk.-lpt.
5n18d.x	Znovazafixovanie dislokovanej bandáže žalúdka:ost.
5n18e.0	Odstránenie jednej žalúdočnej bandáže:otv.chir.abd.
5n18e.1	Odstránenie jednej žalúdočnej bandáže:otv.ch.torakál.
5n18e.2	Odstránenie jednej žalúdočnej bandáže: laparoskopicky
5n18e.4	Odstránenie jednej žalúdočnej bandáže:zm.lsk.-lpt.
5n18e.x	Odstránenie jednej žalúdočnej bandáže:ost.
5n18x.0	Ost.rekonštrukč. OP na žalúdku:otv.chir.abd.
5n18x.1	Ost. rekonštr.OP na žalúdku:otv.ch.torakálne
5n18x.2	Ost.rekonštrukč. OP na žalúdku:lsk.
5n18x.4	Ost.rekonštrukč. OP na žalúdku:zm.lsk.-lpt.
5n18x.x	Ost.rekonštrukč. OP na žalúdku:ost.
5n191.0	Sutúra varixov žalúdka:lpt.
5n191.2	Sutúra varixov žalúdka:lsk.
5n191.4	Sutúra varixov žal:konver.lsk.-otv.ch.
5n191.x	Sutúra varixov žal:ost.
5n193.0	Odstránenie žalúdočného volvulu:lpt.
5n193.2	Odstránenie žalúdočného volvulu:lsk.
5n193.4	Odstránenie žalúdočného volvulu:zm.lsk.-otv.ch.
5n193.x	Odstránenie žalúdočného volvulu:ostatné
5n194.0	Uzavretie fistuly medzi hr.črevom a žalúdkom:lpt.
5n194.2	Uzavretie fistuly medzi hr.čr.a žalúdkom:lsk.
5n194.4	Uzavretie fistuly medzi hr.čr.a žalúdkom:zm.lsk.-otv.ch.
5n195.0	Sutúra alebo prešitie žalúdočného vredu:lpt.
5n195.2	Sutúra alebo prešitie žalúdočného vredu:lsk.
5n195.4	Sutúra/prešitie žalúdočného vredu:konv.lsk.-otv.ch.
5n195.x	Sutúra alebo prešitie žalúdočného vredu:ost.
5n198	Pyloromyotómia
5n199	Pyloroplastika
5n19a	Resekcia pyloru s gastroduodenostómiou
5n19h.0	Vlož/vým.samoexpand.protézy v žal:lpt.
5n19h.2	Vlož/vým.samoexpand.protézy v žal:lsk.
5n19h.4	Vlož/vým.samoexpand.protézy v žal:konv.lsk.-lpt.
5n19j.0	Odstrán.1 samoexpand.protézy zo žal:lpt.
5n19j.2	Odstrán.1 samoexpand.protézy zo žal:lsk.
5n19j.4	Odstr.1 samoexpand.protézy zo žal:konver.lsk.-otv.ch.
5n19k.0	Vlož./vým.pr.bez samoexpand.schop.v žalúdku:otv.ch.
5n19k.2	Vlož./vým.protézy bez samoexp.schop.v žalúdku:lsk.
5n19k.4	Vlož./vým.pr.bez samoexp.schop.v žalúdku:konv.lsk.-otv.ch.
5n19m.0	Odstr.protézy bez samoexpand.sch.zo žal.:lpt.
5n19m.2	Odstr.protézy bez samoexpand.sch.zo žal.:lsk.
5n19m.4	Odstr.protézy bez samoexpand.sch.zo žal.:konv.lsk.-otv.ch.
5n19n.0	Impl.žalúd.pace-makera [KS]:impl.sondy lpt.
5n19n.1	Impl.žalúd.pace-makera [KS]:impl.sondy lsk.
5n19n.2	Impl.žal.pace-makera[KS]:impl.sondy zm.lsk-lpt
5n19p.0	Revízia/odstr.sondy žalúdoč.pace-makeru[KS]:lpt.
5n19p.2	Revízia/odstr.sondy žalúdoč.pace-makeru [KS]:lsk.
5n19p.4	Revízia/odstr.sondy žalúd.pace-makeru [KS]:konv.lsk.-lpt.
5n19s	Ostatné operácie na pylore
5n19x.0	Iné OP na žalúdku:laparotomicky
5n19x.2	Iné OP na žalúdku:laparoskopicky
5n19x.4	Iné OP na žalúdku:konv.laparoskop.-otvor.chirur.
5n200	Incízia duodena
5n201	Incízia jejuna alebo ilea
5n202	Incízia hrubého čreva
5n20a	Bajpasové anastomózy:ten.č.k ten.č
5n20b	Bajpasové anastomózy:duodena k duodenu
5n20c	Bajpasové anastomózy:tenk.čr. k hrubému čr.
5n20d	Bajpasové anastomózy:hrubého čr. k hrubému čr.
5n20f	Intrakorporálna anastomóza pri resekčných výkonoch
5n20x	Bajpasové anastomózy čriev:ost.
5n210	Lokálna excízia na ten.čreve intraluminárnych membrán
5n211.0	Lokálna excízia na tenkom čreve:lpt.
5n211.2	Lokálna excízia na tenkom čreve:lsk.
5n214.0	Otv.chir.deštr.chor.tk.na tenk.čr.elektrokoaguláciou
5n214.1	Otv.chir.deštr.chor.tk.na tenk.čr.laser.koaguláciou
5n214.2	Otv.chir.deštr.chor.tk.na tenk.čr.termokoaguláciou
5n214.4	Otv.chir.deštr.chor.tk.na tenk.čr.fotodynamic.liečbou
5n214.x	Otvorená chirurg.deštrukcia chor.tk.na tenk.čr:ost.
5n215.0	Laparoskop.deštruk.chor.tk.na tenk.čr.elektrokoagul.
5n215.1	Laparoskop.deštruk.chor.tk.na tenk.čr.laser.koaguláciou
5n215.2	Laparoskop.deštruk.chor.tk.na tenk.čr.termokoagul.
5n215.4	Laparoskop.deštruk.chor.tk.na tenk.čr.fotodynam.liečba
5n215.x	Laparoskop.deštrukcia chor.tk.na tenk.čr:ost.
5n219.0	Esk deštr. chor.tk.ten.čr.jednod.(Push-tech):elektrokoag.
5n219.2	Esk deštr. chor.tk.tenk.čr.jednoduchá:termokoagul.
5n21a.0	Esk deštr.chor.tk.tenk.čr.Push-and-pull-back:elektrokoag.
5n21a.2	Esk deštr.chor.tk.tenk.čr.Push-and-pull-back:termokoagul.
5n21a.5	Endoskopická deštrukcia chorého tkaniva tenkého čreva koagra
5n21b.1	Lokálna endoskopická excízia chorobou zmeneného tkaniva duod
5n21b.2	Lokálna endoskopická excízia chorobou zmeneného tkaniva tenk
5n21x.0	Iná lokál.excíz.a deštr.chor.tk.tenk.čr.elektrokoaguláciou
5n21x.2	Iná lokál.excíz.a deštr.chor.tk.tenk.čr.termokoaguláciou
5n220	Lok.excízia chor.tk.hr.čreva:otvor.chirurg.
5n221	Lokálna excízia chorého tk.hr.čreva:lsk.
5n223.0	Otv.chir.deštrukcia chor.tk.hrub.čr.elektrokoaguláciou
5n223.1	Otv.chirurg.deštrukcia chor.tk.hr.čr.laser.koaguláciou
5n223.2	Otv.chir.deštrukcia chor.tk.hr.čr.termokoaguláciou
5n223.4	Otv.chir.deštrukcia chor.tk.hr.čr.fotodynam.liečbou
5n223.x	Otv.chirurg.deštrukcia chor.tk.hrubého čreva:ost.
5n224.0	Laparoskop.deštrukcia chor.tk.hr.čr.elektrokoaguláciou
5n224.1	Laparoskop.deštrukcia chor.tk.hrub.čr.laser.koagul.
5n224.2	Laparoskop.deštruk.chor.tk.hrub.čr.termokoaguláciou
5n224.4	Laparoskop.deštrukcia chor.tk.hr.čr.fotodynam.liečbou
5n224.x	Laparoskop.deštrukcia chor.tk.hrubého čreva:ost.
5n230.0	Segmentárna resekcia duodena:lpt.
5n230.2	Segmentárna resekcia duodena:lsk.
5n230.4	Segmentárna resekcia duodena:konv.lsk.-lpt.
5n231.0	Segmentárna resekcia jejuna:lpt.
5n231.2	Segmentárna resekcia jejuna:lsk.
5n231.4	Segmentárna resekcia jejuna:konv.lsk.-lpt.
5n232.0	Segmentárna resekcia ilea:lpt.
5n232.2	Segmentárna resekcia ilea:lsk.
5n232.4	Segmentárna resekcia ilea:konv.lsk.-lpt.
5n233.0	Viacnásob.segmentárna resekcia tenk.čr:lpt.
5n233.2	Viacnásob.segmentárna resekcia tenk.čr:lsk.
5n233.4	Viacnásob.segmentár.resekcia tenk.čr:konver.lsk.-lpt.
5n234.0	Parciálna resekcia duodena:lpt.
5n234.2	Parciálna resekcia duodena:lsk.
5n234.4	Parciálna resekcia duodena:konv.lsk.-lpt.
5n235.0	Parciálna resekcia jejuna:lpt.
5n235.2	Parciálna resekcia jejuna:lsk.
5n235.4	Parciálna resekcia jejuna:konv.lsk.-lpt.
5n236.0	Parciálna resekcia ilea:lpt.
5n236.2	Parciálna resekcia ilea:lsk.
5n236.4	Parciálna resekcia ilea:konv.lsk.-lpt.
5n238	Res.tenk.čr.,odstr.transplantátu použitého z tenk.čr.
5n23x	Resekcia tenkého čreva:iná
5n240.01	Parciál.segment.resekcia hr.čr:laparotomicky s anast.
5n240.02	Parc.segm.res hr.čr:laparotom.s enterostóm.a slep.uzav
5n240.03	Parc.segm.res hr.čr:laparotom.s 2 enterostóm.
5n240.04	Parc.segm.res hr.čr:laparotom.s anast.a an.praet.natur
5n240.21	Parciál.segment.res.hr.čreva:laparoskop.s anast.
5n240.25	Parciál.segment.res.hr.čreva:lsk s enterostóm.
5n240.4	Parciál.segment.res.hr.čreva:konverzia lsk.-lpt.
5n240.x	Parciál.segment.res.hr.čreva:ostatné
5n242.01	Parc.ileocek.res.hr.čr:laparotom.s anast.
5n242.02	Parc.ileocek.res.hr.čr:lpt.s enterostóm.a slep.uz.
5n242.03	Parc.ileocek.res.hr.čr:lpt.s 2 enterostóm.
5n242.04	Parc.ileocek.res.hr.čr:lpt.s anast.a an.praet.
5n242.21	Parc.ileocekál.res.hr.čreva:laparosk.s anast.
5n242.25	Parc.ileocekál.res.hr.čreva:laparosk.s enterost.
5n242.4	Parc.ileocekál.res.hr.čreva:konv.lsk.-lpt.
5n242.x	Parc.ileocekál.resekcia.hr.čreva:ostatné
5n243.0	Parciálna resekcia caeca:lpt.

5n243.2	Parciálna resekcia caeca:lsk.
5n243.4	Parciálna resekcia caeca:konv.lsk.-lpt.
5n244.01	Pravostr.hemikolektómia:laparotom.s anast.
5n244.02	Pravostr.hemikolektómia:lpt.s enterostóm.a slep.uz.
5n244.03	Pravostr.hemikolektómia:lpt.s 2 enterostóm.
5n244.04	Pravostr.hemikolektómia:lpt.s anast.a an.praet.
5n244.21	Pravostr.hemikolektómia:lsk s anast.
5n244.25	Pravostr.hemikolektómia:lsk s enterostómiou
5n244.4	Pravostr.hemikolektómia:konv.lsk.-lpt.
5n244.x	Pravostr.hemikolektómia:ost.
5n245.01	Parciál.res.colon transversum:laparotom.s anast.
5n245.02	Parciál.res.colon transversum:lpt.s enterostóm.a slep.uz.
5n245.03	Parciál.res.colon transversum:lpt.s 2 enterostóm.
5n245.04	Parciál.res.colon transversum:lpt.s anast.a an.praet.
5n245.21	Parciál.res.colon transversum:lsk s anast.
5n245.25	Parciál.res.colon transversum:lsk s enterostómiou
5n245.4	Parciál.res.colon transversum:konv.lsk.-lpt.
5n245.x	Parciál.resekcia colon transversum:ost.
5n246.01	Ľavostr.hemikolektómia:laparotom.s anast.
5n246.02	Ľavostr.hemikolektómia:lpt.s enterostóm.a slep.uz.
5n246.03	Ľavostr.hemikolektómia:lpt.s 2 enterostóm.
5n246.04	Ľavostr.hemikolektómia:lpt.s anast.a an.praet.
5n246.21	Ľavostr.hemikolektómia:lsk s anast.
5n246.25	Ľavostr.hemikolektómia:lsk s enterostómiou
5n246.4	Ľavostr.hemikolektómia:konv.lsk.-lpt.
5n246.x	Ľavostr.hemikolektómia:ost.
5n247.01	Parc.res.colon sigmoideum:laparotom.s anast.
5n247.02	Parc.res.colon sigmoideum:lpt.s enterostóm.a slep.uz.
5n247.03	Parc.res.colon sigmoideum:lpt.s 2 enterostóm.
5n247.04	Parc.res.colon sigmoideum:lpt.s anast.a an.praet.
5n247.21	Parc.res.colon sigmoideum:lsk s anast.
5n247.25	Parc.res.colon sigmoideum:lsk s enterostómiou
5n247.4	Parc.res.colon sigmoideum:konv.lsk.-lpt.
5n247.x	Parc.res.colon sigmoideum:ost.
5n248.01	Res.viac.sused.č.hr.čr[subt.res.hr.č.]:lpt.s anast.
5n248.02	Res.viac.sused.č.hr.čr[subt.res.hr.č.]:lpt.s enterost.sl.u.
5n248.03	Res.viac.sused.č.hr.čr[subt.res.hr.č.]:lpt s 2 enterost.
5n248.04	Res.viac.sused.č.hr.čr[subt.res.hr.č.]:lpt.s anast.a an.praet.
5n248.21	Res.viac.sused.č.hr.čr[subt.res.hr.č.]:lsk s anast.
5n248.25	Res.viac.sused.č.hr.čr[subt.res.hr.č.]:lsk s enterost.
5n248.4	Res.viac.sused.č.hr.čr[subt.res.hr.č.]:konv.lsk.-lpt.
5n248.x	Res.viac.sused.č.hr.čr[subt.res.hr.č.]:ost.
5n24x.01	Iná parc.res.hr.čreva:laparot.s anast.
5n24x.02	Iná parc.res.hr.čreva:lpt.s enterostóm.a slep.uz.
5n24x.03	Iná parc.res.hr.čreva:laparot s 2 enterost.
5n24x.04	Iná parciál.resekcia hr.čreva:laparot.s anast.a an.praet.
5n24x.21	Iná parc.res.hr.čreva:lsk s anast.
5n24x.25	Iná parc.res.hr.čreva:lsk s enterost.
5n24x.4	Iná parc.res.hr.čreva:konv.lsk.-lpt.
5n24x.x	Iná parciál.resekcia hrubého čreva:ost.
5n250.02	Tot.kolektómia:otv.chir.s ileorek.anast.a rz.(Pouch)
5n250.03	Tot.kolektómia:otv.chir.s ileorek.anast.bez rz.(Pouch)
5n250.04	Tot.kolektómia:otv.chir.s ileoanál.anast.a rz.(Pouch)
5n250.05	Tot.kolektómia:otv.chir.s ileoanál.anast.bez rz.(Pouch)
5n250.08	Tot.kolektómia:otv.ch.s ileostómiou
5n250.26	Tot.kolektómia:lsk. s anast.a rezervoárom(Pouch)
5n250.27	Tot.kolektómia:lsk. s anast.bez rezervoáru (Pouch)
5n250.28	Tot.kolektómia:laparoskopicky s ileostómiou
5n250.4	Tot.kolektómia:konverzia lsk.-lpt.
5n250.x	Tot.kolektómia:ostatné
5n251.02	Tot. proktokolektómia:otv.chir.s ileorek.anst.a rz.(Pouch)
5n251.03	Tot.proktokolekt.:otv.chir.s ileorek.anst.bez rz.(Pouch)
5n251.04	Tot.proktokolektómia:otv.chir.s ileoanál.anst.a rz.(Pouch)
5n251.05	Tot.kolektómia:otv.chir.s ileoanál.anst.bez rz.(Pouch)
5n251.08	Tot.proktokolektómia:otv.ch.s ileostómiou
5n251.26	Tot.proktokolektómia:lsk.s anast.a rezervoárom(Pouch)
5n251.27	Tot.proktokolekt.:lsk.s anast.bez rezervoáru (Pouch)
5n251.28	Tot.proktokolektómia:laparosk.s ileostómiou
5n251.4	Tot.proktokolektómia:konverzia lsk.-lpt.
5n251.x	Tot.proktokolektómia:ost.
5n252.02	T.kolekt.s proktomusekt:o.ch.s ilrekt.anast.a rezerv.(Pouch)
5n252.03	T.kolekt.s proktomusekt:o.ch.s ilrek.anast.b.rez(Pouch)
5n252.04	T.kolekt.s proktomusekt:o.ch.s ilan.anast.a rez.(Pouch)
5n252.05	T.kolekt.s proktomusekt:o.ch.s ilanal.anst.b.rez.(Pouch)
5n252.08	Tot.kolektómia s proktomukosektómiou:otv.ch.s ileostómiou
5n252.26	Tot.kolekt.s proktomukosekt:lsk s anast.a rezerv.(Pouch)
5n252.27	Tot.kolekt.s proktomukosekt:lsk s anast.bez rzv.(Pouch)
5n252.28	Tot.kolektómia s proktomukosekt:lsk s ileostómiou
5n252.4	Tot.kolektómia s proktomukosektómiou:konver.lsk.-lpt.
5n252.x	Tot.kolektómia s proktomukosektómiou:ost.
5n25x.02	Iná tot.kolekt.a proktokolekt:otv.ch.s ileorek.anast.a rezerv.
5n25x.03	Iná tot.kolekt.a proktokolekt:otv.ch.s ileor.anast.bez rezerv.
5n25x.04	Iná tot.kolekt.a proktokolekt:otv.ch.s ileoan.anast.a s rezerv
5n25x.05	Iná tot.kolekt.a proktokolekt:otv.ch.s ileoan.anast.bez rezerv
5n25x.08	Iná tot.kolektómia a proktokolektómia:otv.ch.s ileostómiou
5n25x.26	Iná tot.kolekt.a proktokolekt:lsk.s anast.a rezerv.
5n25x.27	Iná tot.kolekt.a proktokolekt:lsk.s anast.bez rezerv.
5n25x.28	Iná tot.kolekt.a proktokolekt:lsk.s ileost
5n25x.4	Iná tot.kolektómia a proktokolektómia:konver.lsk.-lpt.
5n25x.x	Iná tot.kolektómia a proktokolektómia:ost.
5n260.01	Rozš.dx hemikolekt.s odstr.sused.org:otv.ch.s anast.
5n260.02	Rozš.dx hmklkt.s ods.sused.org:otv.ch.s eneterost.a sl.u.
5n260.03	Rozš.dx hmklkt.s ods.sused.org:otv.ch.s 2 eneterost.
5n260.04	Rozš.dx hmklkt.s ods.sused.org:otv.ch.s anst.An.praet
5n260.20	Rozš.dx hemikolekt.s odstr.sused.org:lsk.bez anast.
5n260.21	Rozš.dx hemikolektómia s ods.sused.org:lsk.s anast.
5n260.4	Rozš.dx hmklkt.s odstr.sused.org:konver.lsk.-lpt.
5n260.x	Rozš.dx hemikolektómia s odstr.sused.orgánov:ost.
5n261.01	Rozš.sin.hemikolektómia s odstr.sused.org:o.ch.s anast.
5n261.02	Rozš.sin.hmklkt s odstr.sused.org:o.ch.s eneterost.sl.u.
5n261.03	Rozš.sin.hmklkt s odstr.sused.org:o.ch.s 2 eneterost
5n261.04	Rozš.sin.hemikolekt.s odstr.sused.org:o.ch.s anas.An.praet.
5n261.20	Rozš.sin.hemikolektómia s odstr.sused.org:lsk.bez anst.
5n261.21	Rozš.sin.hmklkt s odstr.sused.org.:lsk.s anst.
5n261.4	Rozš.sin.hmklkt s odstr.sused.org.:zm.lsk.-lpt.
5n261.x	Rozš.sin.hemikolektómia s odstr.sused.org.:ost.
5n262.01	Rozš.subt.resekcia hr.čreva s odstr.sused.org.:o.ch.s anst.
5n262.02	Rozš.subt.res.hr.čr.s odstr.sused.org:o.ch.s enterost.sl.uz.
5n262.03	Rozš.subtot.res.hr.čreva s odstr.sused.org:o.ch.s 2 enterost
5n262.04	Rozš.subt.res.hr.čr.s odstr.sused.org:o.ch.s anas.An.praet.
5n262.20	Rozš.subt.res.s hr.čreva s odstr.sused.org.:lsk.bez anastom.
5n262.21	Rozš.subt.resekcia hr.čr.s odstr.sused.org.:lsk.s anast.
5n262.4	Rozš.subtot.res.hr.čreva s odstr.sused.org.:konver.lsk.-lpt.
5n262.x	Rozš.subtot.resekcia hr.čreva s odstr.sused.org.:ost.
5n263.01	Rozšír.kolektómia s odstr.sused.org:otv.ch.s anast.
5n263.02	Rozšír.kolektómia s odstr.sused.org:o.ch.s enterost,sl.uzav.
5n263.03	Rozšír.kolektómia s odstr.sused.org:o.ch.s 2 enterost.
5n263.04	Rozšír.kolektómia s odstr.sused.org:o.ch.s anast.An.praet.
5n263.20	Rozšír.kolektómia s odstr.sused.org:lsk.bez anastom.
5n263.21	Rozšír.kolektómia s odstr.sused.org:lsk.s anast.
5n263.4	Rozšír.kolektómia s odstr.sused.org:konver.lsk.-lpt.
5n263.x	Rozšír.kolektómia s odstr.sused.org:ost.
5n264.01	Rozš.proktokolektomia s odstr.sus.org:o.ch.s anst.
5n264.02	Rozš.proktokolektomia s odstr.sus.org:o.ch.s enterost.sl.u
5n264.03	Rozš.proktokolektomia s odstr.sus.org:o.ch.s 2 enterostóm.
5n264.04	Rozš.proktokolektomia s odstr.sus.org:o.ch.s anst.An.praet.
5n264.20	Rozš.proktokolektómia s odstr.sused.org:lsk.bez anst.
5n264.21	Rozš.proktokolektómia s odstr.sused.org:lsk.s anast.
5n264.4	Rozš.proktokolektómia s odstr.sused.org:konver.lsk.-lpt.
5n264.x	Rozš.proktokolektómia s odstr.sused.org:ost.
5n265.01	Rozš.res.colon sigmoid.s odstr.sused.org:o.ch.s anst.
5n265.02	Rozš.res.c.sigmoid.s odstr.sused.org:o.ch.s enterost.sl.uz.
5n265.03	Rozš.res.colon sigmoid.s odstr.sused.org:o.ch.s2 enterost.
5n265.04	Rozš.res.c.sigmoid.s odstr.sused.org:o.ch.s anst.An.praet.
5n265.20	Rozš.res.col.sigmoideum s odstr.sus.org:lsk.bez anst.
5n265.21	Rozš.res.col.sigmoideum s odstr.sus.org:lsk.s anast.
5n265.4	Rozš.res.col.sigmoid.s odstr.sus.org:konver.lsk.-lpt.
5n265.x	Rozš.res.col.sigmoid.s odstr.sus.org:ost.
5n26x.x	Iná rozšír.resekcia hr.čreva s odstr.sused.org:ost.
5n290	Odstránenie črevného segm.duodena ako samost.výk.

Fkt UOP

5n291	Odstr.črevného segm.jejuna/ilea ako samost.výk.
5n292	Odstránenie črevného segm.hrubého čreva ako samost.výk.
5n29x	Odstránenie črevného segm.ako samost.výk:ostat.
5n300.0	Vytv.dvojzložk.jejunostómie ako samost.v:lpt.
5n300.2	Vytv.dvojzložk.jejunostómie ako samost.v:lsk.
5n300.4	Vytv.dvojzložk.jejunostómie ako samost.v:konver.lsk-lpt
5n301.0	Vyt.dvojzložk.ileostómie ako sam.v:lpt.
5n301.2	Vyt.dvojzl.ileostómie ako sam.výk:lsk.
5n301.4	Vyt.dvojzl.ileostómie ako sam.v: konver.lsk-lpt
5n302.0	Vyt.dvojzl.ascendostómie ako sam.výk:lpt.
5n302.2	Vyt.dvojzložk.ascendostómie ako sam.v:lsk.
5n302.4	Vyt.dvojzl.ascendostómie ako sam.v:konver.lsk-lpt.
5n303.0	Vyt.dvojzl.transverzostómie ako sam.výk:lpt.
5n303.2	Vyt.dvojzložk.transverzostómie ako sam.v:lsk.
5n303.4	Vyt.dvojzl.transverzostómie ako sam.v:konver.lsk-lpt.
5n304.0	Vyt.dvojzl.descendostómie ako sam.výk:lpt.
5n304.2	Vyt.dvojzložk.descendostómie ako sam.v:lsk.
5n304.4	Vyt.dvojzl.descendostómie ako sam.v:konver.lsk-lpt
5n305.0	Vyt.dvojzl.sigmoideostómie ako sam.v:lpt.
5n305.2	Vyt.dvojzl.sigmoideostómie ako sam.výk:lsk.
5n305.4	Vyt.dvojzl.sigmoideostómie ako sam.v:konver.lsk-lpt
5n30x.0	Vytv.dvojzložk.enterost.ako samost.v.ost:lpt.
5n30x.2	Vytv.dvojzl.enterost.ako samost.výk.ost:lsk.
5n30x.4	Vytv.dvojzl.enterost.ako samost.v:ost:konver.lsk-lpt.
5n310.0	Vytv.terminál.caecumstómie ako samost.výk:lpt.
5n310.2	Vytv.terminál.caecumstómie ako samost.výk:lsk.
5n310.4	Vytv.terminál.caecumstómie ako samost.v:konver.lsk.-lpt.
5n311.0	Vytv.terminál.ascendostómie ako samost.v:lpt.
5n311.2	Vytv.terminál.ascendostómie ako samost.v:lsk.
5n311.4	Vytv.terminál.ascendostómie ako sam.v:konv.lsk.-lpt
5n312.0	Vytv.terminál.transverzostómie ako samost.v:lpt.
5n312.2	Vytv.terminál.transverzostómie ako samost.v:lsk.
5n312.4	Vytv.termin.transverzostómie ako sam.v:konv.lsk.-lpt
5n313.0	Vytv.termin.descendostómie ako samost.v:lpt.
5n313.2	Vytv.termin.descendostómie ako samost.v:lsk.
5n313.4	Vytv.terminál.descendostómie ako sam.v:konv.lsk.-lpt
5n314.0	Vytv.termin.sigmoideostómie ako samost.v:lpt.
5n314.2	Vytv.termin.sigmoideostómie ako samost.v:lsk.
5n314.4	Vytv.termin.sigmoideostómie ako sam.v:konv.lsk.-lpt
5n315.0	Vytv.termin.ileostómie ako samost.v:lpt.
5n315.2	Vytv.termin.ileostómie ako samost.v:lsk.
5n315.4	Vytv.terminál.ileostómie ako sam.v:konv.lsk.-lpt.
5n31x.0	Vytvorenie terminálnej enterostómie ako samost.v:ost.lpt.
5n31x.2	Vytvorenie terminálnej enterostómie ako samost.v:ost. lsk.
5n31x.4	Vytv.terminál.enterostómie-sam.v:ost.konver.lsk.-lpt.
5n320.0	Vytv.duodenostómie(1výživ.fistuly):lpt.
5n320.2	Vytv.duodenostómie(1výživ.fistuly):lsk.
5n320.4	Vytv.duodenostómie(1výživ.fistuly):konv.lsk.-lpt.
5n321.0	Vytv.jejunostómie(1výživ.fistuly):lpt.
5n321.2	Vytv.jejunostómie(1výživ.fistuly):lsk.
5n321.4	Vytv.jejunostómie(1výživ.fistuly):konv.lsk.-lpt.
5n322.1	Vytv.jejunostómie ako protekt.výk.v súv.s i.výkonom
5n322.2	Vytv.ileostómie ako protekt.výk.v súv.s iným výk.
5n322.3	Vytv.cekostómie ako protekt.výk.v súv.s i.výkonom
5n322.4	Vytv.ascendentostómie ako protekt.výk.v súv.s i.výk.
5n322.5	Vytv.transverzostómie ako protekt.výk.v súv.s i.výk.
5n322.6	Vytv.descendentostómie ako protekt.výk.v súv.s i.výk.
5n322.7	Vytv.sigmoideostómie ako protekt.výk.v súv.s i.výk.
5n322.x	Vytv.enterost.ako protekt.výk.v súv.s iným výk:ostatné
5n330.0	Plastická elongácia duodena na enterostómii
5n330.1	Plastická elongácia jejuna na enterostómii
5n330.2	Plastická elongácia ilea na enterostómii
5n330.3	Plastická elongácia hrubého čreva na enterostómii
5n330.x	Plastická elongácia na enterostómii, ostatné
5n331.0	Plastické zúženie na enterostómii duodena
5n331.1	Plastické zúženie na enterostómii jejuna
5n331.2	Plastické zúženie na enterostómii ilea
5n331.3	Plastické zúženie na enterostómii hrubého čreva
5n331.x	Plastické zúženie na enterostómii, ostatné
5n332.0	Reimplantácia na enterostómii duodenum - duodenum
5n332.1	Reimplantácia na enterostómii jejunum - jejunum
5n332.2	Reimplantácia na enterostómii ileum - ileum
5n332.3	Reimplantácia na enterostómii hrubé črevo - hrubé črevo
5n332.x	Reimplantácia na enterostómii ostatné - ostatné
5n333.0	Odstránenie predsunutej časti enterostómie duodena
5n333.1	Odstránenie predsunutej časti enterostómie jejuna
5n333.2	Odstránenie predsunutej časti enterostómie ilea
5n333.3	Odstr.predsun.časti enterostómie hrubého čreva
5n333.x	Odstránenie predsunutej časti enterostómie, ostatné
5n334.1	Premena kontinent.stómie jejuna (napr.Kock-Pouch)
5n334.2	Premena kontinent.stómie ilea (napr.Kock-Pouch)
5n334.3	Premena kontinent.stómie hrubého čr.(napr.Kock-Pouch)
5n334.x	Premena kontinentnej stómie:ost.
5n335.0	Korektúra parastomiál.hernie duodena
5n335.1	Korektúra parastomiál.hernie jejuna
5n335.2	Korektúra parastomiál.hernie ilea
5n335.3	Korektúra parastomiál.hernie hrub.čreva
5n335.x	Korekt.parastomiálnej hernie:ost.
5n339.0	Iná revízia a ďalšie výkony na enterostómii duodena
5n339.1	Iná revízia a ďalšie výkony na enterostómii jejuna
5n339.2	Iná revízia a ďalšie výkony na enterostómii ilea
5n339.3	Iná revízia a ďalšie výkony na enterostómii hrub.čreva
5n339.x	Iná revízia a ďalšie zákroky na jednej enterostómii:ost.
5n33a.0	Obn.kontin.čr.pri dvojzl.jejunostómii
5n33a.1	Obn.kontin.čr.pri dvojzl.ileostómii
5n33a.2	Obnnov.kontinuity.čr.pri dvojzl.kolostómii
5n33a.x	Obnovenie kont.čreva pri dvojzložkovej enterostómii:ost.
5n33b.0	Obnov.kontin.čr.pri terminál.jejunostómii
5n33b.1	Obn.kontinuity čr.pri terminál.ileostómii
5n33b.2	Obn.kontin.čreva pri terminál.kolostómii
5n33b.x	Obnov.kont.čreva pri terminálnych enterostómiach:ost.
5n340.0	Sutúra duodena po poranení
5n340.1	Sutúra jejuna po poranení
5n340.2	Sutúra ilea po poranení
5n340.3	Sutúra hrubého čreva po poranení
5n340.x	Sutúra čreva po poranení, ostatné
5n341.0	Uzavretie črevnej fistuly duodena:otv.chirurg.
5n341.1	Uzavretie črevnej fistuly jejuna:otv.chirurgicky
5n341.2	Uzavretie črevnej fistuly ilea:otvor.chirurg.
5n341.3	Uzavretie črevnej fistuly hr.čreva:otv.chirurgicky
5n341.x	Uzavretie črevnej fistuly:ostatné:otv.chirurgicky
5n343.0	Predlžovacia plastika duodena
5n343.1	Predlžovacia plastika jejuna
5n343.2	Predlžovacia plastika ilea
5n343.3	Predlžovacia plastika hr.čreva
5n343.x	Predlžovacia plastika čreva,ostatné
5n344.0	Zužovacia plastika duodena
5n344.1	Zužovacia plastika jejuna
5n344.2	Zužovacia plastika ilea
5n344.3	Zužovacia plastika hrubého čreva
5n344.x	Zužovacia plastika čreva, ostatné
5n345.0	Revízia anastomózy duodena
5n345.1	Revízia anastomózy jejuna
5n345.2	Revízia anastomózy ilea
5n345.3	Revízia anastomózy hrubého čreva
5n345.x	Revízia anastomózy čreva, iné
5n346.0	Transplantácia duodena
5n346.1	Transplantácia jejuna
5n346.2	Transplantácia ilea
5n346.x	Transplantácia tenkého čreva, iné
5n34a.0	Longitudinálne predĺženie čreva podľa Bianchiho
5n350.1	Dezinvaginácia jejuna
5n350.2	Dezinvaginácia ilea
5n350.3	Dezinvaginácia hrubého čreva
5n350.x	Dezinvaginácia čreva, ostatné
5n351.1	Detorzia [derotácia] pri volvule jejuna
5n351.2	Detorzia [derotácia] pri volvule ilea
5n351.3	Detorzia [derotácia] pri volvule hrubého čreva
5n351.x	Detorzia [derotácia] pri volvule, ostatné
5n35x.x	Intraabdominálne manipulácie na čreve:ostatné

5n360	Appendektómia:lapatotomicky
5n361.0	APE:lsk.pomocou slučky/ligatúry
5n361.1	APE:lsk.pomocou clampu(stapler)
5n361.x	Apendektómia:laparoskopicky,ostat
5n362	Apendektómia:konverzia lsk.-lpt.
5n36a	Simultánna APE počas laparotómie z iných dôv.
5n36b.0	Simult.APE počas lsk.z iných dôv:pom sluč/ligatúry
5n36b.1	Simult.APE počas lsk.z i.dôvodov:pom.clamu(stapler)
5n36b.x	Simultánna APE počas laparoskopie z iných dôvodov:ost.
5n36x	Appendektómia:iná
5n390.0	Dekompresia čreva:laparotomicky
5n390.2	Dekompresia čreva:laparoskopicky
5n390.4	Dekompresia čreva:konv.lsk.-lpt.
5n391.0	Vloženie/výmena samoex.protézy na čreve:laparotomicky
5n391.2	Vloženie/výmena samoex.protézy na čreve:laparoskopicky
5n391.4	Vlož/vým.samoex.protézy na čreve:konver.lsk na lpt.
5n392.0	Adheziolýza na čreve:laparotomicky
5n392.2	Adheziolýza na čreve:laparoskopicky
5n392.4	Adheziolýza na čreve:konv.lsk.-lpt.
5n392.x	Adheziolýza na čreve:ostatné
5n393.0	Plikácia tenkého čreva[jejunoplik.Philipps-Child]:lpt.
5n393.2	Plikác.ten.č [jejunoplik.Noble] (OP Philipps-Child):lsk.
5n393.4	Plikác.ten.č [jejunoplik.Noble] (OP Philipps-Child):zm.lsk.-lpt.
5n393.x	Plikác.ten.č [Noble] (OP Philipps-Child):ost.
5n394.0	Myotómia (ténia hrubého čreva):lpt.
5n394.2	Myotómia (ténia hrubého čreva):lsk.
5n394.4	Myotómia (ténia hrubého čreva):zm.lsk.-lpt.
5n394.x	Myotómia (ténia hrubého čreva):ostatné
5n395.0	Fix.tenk.čr.na P-str.br.steny a hr.č.na Ľ-str.br.steny:lpt.
5n395.2	Fix.tenk.čr.na P-str.br.st.a hr.č na Ľ-str.br.st:lsk.
5n395.4	Fix.ten.čr.na P-str.br.st.a hr.č na Ľ-str.br.st:konv.lsk.-lpt.
5n395.x	Fixácia tenk.čr.na P-str.bruš.steny a hr.čr.na Ľ-str.bruš.st:ost.
5n396.0	Oddelenie Laddových väzov na čreve:laparotomicky
5n396.2	Oddelenie Laddových väzov na čreve:laparoskopicky
5n396.4	Oddelenie Laddových väzov na čreve:konv.lsk.-lpt.
5n396.x	Oddelenie Laddových väzov na čreve:ostatné
5n397.0	Sutúra ulkusu na čreve:laparotomicky
5n397.2	Sutúra ulkusu na čreve:laparoskopicky
5n397.4	Sutúra ulkusu na čreve:konv.lsk.-lpt.
5n397.x	Sutúra ulkusu na čreve:ostatné
5n398.0	Opich ulkusu na čreve:laparotomicky
5n398.2	Opich ulkusu na čreve:laparoskopicky
5n398.4	Opich ulkusu na čreve:konv.lsk.-lpt.
5n398.x	Opich ulkusu na čreve:ostatné
5n39h.0	Dilatácia tenkého čreva:laparotomicky
5n39h.2	Dilatácia tenkého čreva:laparoskopicky
5n39h.4	Dilatácia tenkého čreva:konv.lsk.-lpt.
5n39j.0	Dilatácia hrubého čreva:laparotomicky
5n39j.2	Dilatácia hrubého čreva:laparoskopicky
5n39j.4	Dilatácia hrubého čreva:konv.lsk.-lpt.
5n39k	Incízia a drenáž perityflitického abscesu appendixu
5n39l	Sekundárna apendektómia
5n39x.0	Iné operačné výkony na čreve:laparotomicky
5n39x.2	Iné operačné výkony na čreve:lsk.
5n39x.4	Iné operačné výkony na čreve:konv.lsk.-lpt.
5n420.01	Pred.manžet.[segm]res.konečn.s uch.sfin:o.ch.s anast.
5n420.02	Pred.manžet.[segm]res.koneč.s uch.sfin:o.ch.s enterst.a sl.uz
5n420.21	Pred.manžet.[segm]res.koneč.s uch.sfin:lsk.s anst.
5n420.22	Pred.manžet.res.[seg]konečn.s uch.sfin:lsk.s eneterst.,sl.uz
5n420.x	Pred.manžet.[segm]res.konečn.s uch.sfin:lsk.ost.
5n421.01	Zad.manžet.[segm]res.konečn.s uch.sfinkt:otv.ch.s anast.
5n421.02	Zad.manž.[seg]res.koneč.s uch.sfink:o.ch.s enterst.a sl.uz
5n421.x	Zad.manžet.[seg]rs.koneč.s uchov.sfinkt:lsk.ost.
5n422.01	Tubul.rs.koneč.s uch.sfin.pri ponech.parapr:ot.ch.s anst.
5n422.02	Tubul.rs.koneč.s uch.sfin.ponech.parapr:ot.ch.s entrst.a sl.u
5n422.21	Tubul.res.konečn.s uch.sfin.pri ponech.parapr:lsk.s anst.
5n422.22	Tubul.res.konečn.s uch.sfin.pri ponech.parapr:lsk.s enetrst.
5n422.7	Tubul.res.konečn.s uch.sfin.pri ponech.parapr:peranál.
5n422.x	Tubul.res.koneč.s uch.sfin.pri ponech.parapr:ost.
5n423.01	Pred.res.konečníka pri uchovaní sfinkteru:otv.ch.s anst.
5n423.02	Predná res.konečn.pri uchov.sfinkt:otv.ch.s enetrst.a sl.uz.
5n423.21	Pred.res.konečn.pri uchovaní sfinkteru:lsk.s anast.
5n423.22	Pred.res.konečn pri uch.sfinkt:lsk.s enetrst.a sl.uz.
5n423.x	Predná resekcia konečníka pri uchovaní sfikteru:ost.
5n424.01	Vysoká pred.res.konečníka s uch.sfin:otv.ch.s anast.
5n424.02	Vys.pred.res.koneč.s uch.sfin:otv.ch.s enterost.a sl.uzáv.
5n424.21	Vysoká predná res.konečn.pri uchov.sfin:lsk.s anast.
5n424.22	Vys.pred.resek.konečn.pri uch.sfins:lsk.s enterost.a sl.uz.
5n424.x	Vysoká predná resekcia konečníka pri uchovaní sfikteru:ost.
5n425.01	Hlboká pred.res.konečn.s uch.sfin:otv.ch.s anast.
5n425.02	Hlb.pred.res.konečn.s uch.sfin:otv.ch.s enterost.a sl.uz.
5n425.21	Hlboká pred.res.konečn.s uch.sfin:lsk.s anst.
5n425.22	Hlb.pred.res.konečn.s uch.sfin:lsk.s enterost.a sl.uz.
5n425.x	Hlboká predná resekcia konečníka pri uchovaní sfikteru:ost.
5n426.01	Hlb.pred.rs.konečn.s uchov.sfin s peran.anst:otv.ch.s anst.
5n426.21	Hlb.pred.res.konečn.s uchov.sfin s peran.anst:lsk.s anst.
5n426.22	Hlb.re.koneč.pri uch.sf.s peranál.anast.,lsk,esk [TaTME]
5n426.x	Hlboká pred.res.konečn.s uch.sfin s peranál.anstom:ost.
5n427.01	Rozš.pred.rs.koneč.s uch.sfin s odstr.sused.org:otv.ch.s anast
5n427.02	Rozš.pr.rs.koneč.s uch.sfin s ods.sused.o:ot.ch.s enterst,sl.uz
5n427.21	Rozš.pred.res.konečn.s uch.sfin s odstr.sused.org:lsk.s anast.
5n427.22	Rozš.pred.rs.koneč.s uch.sfin s ods.ss.o:lsk.s enterost.,sl.uz
5n427.x	Rozšír.pred.res.konečníka s uchov.sfin s odstr.od sused.o:ost.
5n429.01	Iná res.konečn.pri uchovaní sfikteru:otv.ch.s anast.
5n429.02	Iná res.koneč.pri uchov.sfikteru:otv.ch.s enterost.,sl.uzáv.
5n429.21	Iná res.konečn.pri uchovaní sfikteru:lsk.s anast.
5n429.22	Iná res.konečn.pri uchovaní sfikteru:lsk.s enterost.,sl.uzáv.
5n429.x	Iná res.konečn.pri uchovaní sfikteru:ost.
5n42a.0	Abdominoperineál.res.konečn.bez zachovania sfinkteru:lpt.
5n42a.2	Abdominoperin.rs.koneč.b.zachov.sfinkteru:komb.otv.ch-lsk.
5n42a.x	Abdominoperineál.rs.koneč.bez zachovania sfinkteru:ost
5n42b	Abdominoper.res.konečn.bez zachov.sfinkteru s odstr.sus.org
5n42c.1	Abdominosakr.res.koneč.bez zachov.sfinkt:lpt.abdmnsakr
5n42c.2	Abdmosakr.res.koneč.bez zach.sfinkt:komb.lpt-lsk,abdmsakr
5n42c.x	Abdominosakr.res.koneč.bez zachov.sfinkt:ost.
5n42d	Abdominosakr.res.koneč.bez zachov.sfinkt s odstr.sused.org
5n42e	Sakroperineálna res.konečn.bez zachovania sfinkteru
5n42f	Perineálna res.konečn.bez zachovania sfinkteru
5n42x	Resekcia konečníka bez zachovania sfinkteru:ostatné
5n430	Sutúra konečníka po poranení
5n431	Plastická rekonštrukcia konečníka
5n432	Uzavretie jednej dermorektálnej fistuly konečníka
5n433	Abdominálna rektopexia, laparotomicky
5n434	Abdominálna rektopexia, laparoskopicky
5n435	Rektopexie cez zadnú rektotómiu
5n436	Extraanálna resekcia mukózy konečníka (Rehn-Delormeh)
5n439	Rekonštrukcia konečníka, ostatné
5n43a	Sutúra anusu a sfinkterového aparátu po poranení
5n43b	Serkláž anusu a sfinkterového aparátu
5n43c	Sfinkteromyektómia anusu a sfinkterového aparátu
5n43d	Sfinkterálna plastika anusu a sfinkterového aparátu
5n43e	Predlžovacia plastika anusu a sfinkterového aparátu
5n43f	Grazilisova plastika anusu a sfinkterového aparátu
5n43g.0	Anoproktálna plast.anusu a sfin.apar:lpt.
5n43g.1	Anoprokt.plastika anusu a sfin.apar:perineál.
5n43g.2	Anoprokt.plast.anusu a sfin.apar:lsk.
5n43g.x	Anoprokt.plast.anusu a sfin.apar:ost.
5n43h	Implantácia umelého análneho sfinkteru
5n43j.0	Vým.umelého anál.sfinkteru a jeho komponent:cuff
5n43j.1	Vým.umelého anál.sfinkt a spoj.pumpy
5n43j.2	Vým.umelého anál.sfinkt a balóna
5n43j.3	Vým.umelého anál.sfinkt.a 2 komponentov
5n43j.4	Vým.umelého análneho sfinkteru a všetkých komponent.
5n43k	Odstránenie umelého análneho sfinkteru
5n43x	Rekonštrukcia anusu a sfinkt.ap:ost.
5n45a	Ligatúra hemoroidov
5n45c	Excízia hemoroidov
5n45d	Deštrukcia hemoroidov
5n45e	Operačné ošetrenie hemoroidov so staplerom
5n45g.0	Ligatúra 1 a.haemoroidalis bez rektoanál.rekonštr.

5n45g.1	Ligatúra 1 a. haemoroidalis s rektoanál.rekonštr.
5n461	Sfinkteroktómia laterálna
5n462	Sfinkterotómia mediálna
5n46x	Sfinkteroktómia, ostatné
5n470.0	Predná anorektoplastika pri anorektál.anomáliách:lpt.
5n470.1	Predná anorektoplastika pri anorekt.anomáliách:perineálna
5n470.x	Predná anorektoplastika pri anorektálnych anomáliách:iná
5n471.0	Zad.sag.anrektoplast.pri anorek.anom.[PSARP]:lpt.
5n471.1	Z.sag.anrektopl.pri anorekt.anom.[PSARP]:perineál.
5n471.x	Zad.sag.anrektopl.pri anorekt.anomál.[PSARP]:ost.
5n472.0	Zad.sag.anrktpl.[PSARP]s uzáv.fis.k močovopohl.sy:lpt.
5n472.1	Zad.sag.anorektpl.[PSARP]s uzáv.fis.k močovoph.sy:perineál.
5n472.x	Zad.sag.anorektpl.[PSARP]s uzáv.fis.k močovoph.sy:ost.
5n473.0	Zad.sag.anorektpl.[PSARP]s korekt.malf.vaginy.tk.lok.pôv:lpt.
5n473.1	Zad.sag.anorektopl.[PSARP]s kor.malf.vaginy.tk.l.p:perineál.
5n473.x	Zad.sag.anrktplast.[PSARP]s korekt.malf.vaginy.tk.l.p:ost.
5n474	Abdominoperin.plast.OP prieťahom pri anorekt.anomál.
5n475	Sakroabdominoperineál.plast.OP prieťah. pri anorekt.anom.
5n476	Análna perineálna plastika pri anorektálnych anomáliach
5n47x.0	Iná prim.plast.reknštr.pri anorekt.anom:lpt.
5n47x.1	Iná prim.plast.reknštr.pri anorekt.anom:perineál.
5n47x.x	Iná prim.plast.reknštr.pri anorekt.anomál:ost.
5n49a	Ligatúra konečníka
5n510.0	Atyp.res.chor.tk. pečene, lokálna excízia:lpt.
5n510.2	Atyp.res.chor.tk. pečene, lokálna excízia:lsk.
5n510.4	Atyp.res.chor.tk. pečene, lokál.excízia:konv.lsk.-lpt.
5n510.x	Atyp.res.chor.tk. pečene, lokálna excízia:ostatné
5n511.0	Resekcia endocysty pečene (Echinokokovej cysty):lpt.
5n511.2	Resekcia endocysty pečene (Echinokokovej cysty):lsk.
5n511.4	Res.endocysty pečene (Echinokok.cysty):konv.lsk.-lpt.
5n511.x	Res.endocysty pečene (Echinokok.cysty):ost.
5n512.0	Klinovitá resekcia chorého tkaniva pečene:lpt.
5n512.2	Klinovitá resekcia chorého tkaniva pečene:lsk.
5n512.4	Klinovitá resekcia chorého tkaniva pečene:konv.lsk.-lpt.
5n512.x	Klinovitá resekcia chorého tkaniva pečene:ost.
5n514.0	Lok.deš.chor.tk.pečene alk.inj.s navádz.zobraz.postup:lpt.
5n514.2	Lok.deš.chor.tk.pečene alk.inj.s navádz.zobr.postup:lsk.
5n514.4	Lok.deš.chor.tk.pečene alk.inj.s nav.zobr.p:konv.lsk-lpt
5n514.x	Lok.deš.chor.tk.pečene alkohol.inj.s navádz.zobr.p:ost
5n515.0	Lok.deštr.chor.tk.peč.induk.vysokofrekv.termoterap:lpt.
5n515.2	Lok.deštr.chor.tk.pečene induk.vysokofrekv.termoterap:lsk
5n515.4	Lok.deštr.chor.tk.peč.induk.vysokofr.termoter:zm.lsk.-lpt.
5n515.x	Lok.deštr.chor.tk.peč.induk.vysokofrekv.termterap:ost.
5n51x.0	Iná lokálna deštr.chor.tk.pečene:lpt.
5n51x.2	Iná lokálna deštr.chor.tk.pečene:lsk.
5n51x.4	Iná lokálna deštr.chor.tk.pečene:konv.lsk.-lpt.
5n51x.x	Iná lokálna deštr.chor.tk.pečene:ost.
5n520.0	Anatom.resekcia 1segmentu pečene, laparotom.
5n520.2	Anatom.resekcia 1 segmentu pečene, laparoskopicky
5n521.10	Ľavostranná hemihepatektómia (res.segm.2, 3, 4a a 4b), lpt
5n521.12	Ľ-str.hemihepatektómia(res.segm.2, 3, 4a a 4b),lsk
5n521.20	Ľ-str.bisegmentekt.pečene(lobekt.Ľ-str.,res.segm.2 a 3),lpt
5n521.22	Ľ-str.bisegmentekt.pečene(lobektómia Ľ-str,res.segm.2a3),lsk
5n521.3	Left medial sectionectomy (segment 4)
5n522.10	Pravostranná hemihepatektómia (res.segm. 5 až 8), lpt
5n522.12	P-str.hemihepatektómia(resekcia segmentov 5 až 8),lsk
5n522.20	Trisegmentektómia pečene (res.segm.4 až 8), lpt
5n522.22	Trisegmentektómia pečene (resekcia segm.4 až 8),lsk
5n522.3	Extended right hepatectomy (4,5,6,7,8) or trisectionectomy
5n522.4	Right posterior sectionectomy (segment 6,7)
5n522.5	Right anterior sectionectomy (segment 5,8)
5n523.20	Mesohepatektómia (segment 4a, 4b, 5,8), laparotomicky
5n523.22	Mesohepatektómia (segment 4a, 4b, 5,8), laparoskopicky
5n523.40	Anatomická (typická) resekcia pečene, ostatné, laparotomicky
5n523.41	Anatomická (typická) resekcia pečene, ostatné, laparoskopick
5n523.42	Dvojetapová resekcia pečene ALLPS – 1. a 2. fáza
5n52x.0	Anatom.(typ)res.pečene,ost,lpt
5n52x.2	Anatomická (typická) resekcia pečene, ostatné, lsk
5n531	Odstr.hepatál. transplantátu ako samostatný výkon
5n532	Odstr.vlast.tkaniva pečene ako samost.výk.
5n533	Ľ-str.bisegmentekt.pečene(res.sgm2,3),org.darc.počas života
5n534	Ľ-str.hemihepatekt.(res.sgm1,2,3,4a,4b)org.darc.počas života
5n535	P-str.hemihepatekt.(res.sgm 5-8)org.darcovstvo počas života
5n536	Res.časti peč., ďalšie segm.kombi.pre org.darcov.poč.života
5n53x	Hepatektómia pre transplantáciu, ostatné
5n540	Kompletná transplantácia pečene
5n541	Parciálna (Split-Hepar) transplatacia pečene
5n542	Transpl.ľavého hepat.laloku dodatočne k vlast.org.
5n54x	Transplantácia pečene:ostatné
5n550.10	Sutúra a opich pečene-hemostáza v súvisl.s úrazom,lpt
5n550.11	Sutúra a opich pečene za účel.hemostázy v súvisl.s úrazom,lsk
5n550.20	Sutúra a opich pečene za účel.hemostázy v i.súvisl.ako úraz,lpt
5n550.22	Sutúra a opich pečene za účel.hemostázy v i.súvisl.ako úraz,lsk
5n551	Tamponáda pečene
5n552	Rekonštrukcia pečene, plastika omenta
5n590.0	Biopsia pečene, laparotomicky
5n591.0	Incízia pečene:bez ďalších výkonov
5n591.1	Incízia pečene:drenáž
5n591.20	Fenestrácia cysty pečene, laparotomicky
5n591.22	Fenestrácia cysty pečen, laparoskopicky
5n591.x	Incízia pečene:ost.
5n610	Excízia zbytkového kýpťa ductusu cysticus
5n611.0	Cholecystotómia:laparotomicky
5n611.2	Cholecystotómia:laparoskopicky
5n611.3	Cholecystotómia:konv.lsk.-lpt.
5n612	Cholecystostómia
5n613.1	Biliodigestívna anastomóza k duodenu
5n613.2	Biliodigestívna anastomóza k jejunu
5n613.3	Biliodigestívna anastomóza k jejunu,interpoz.čr.klučky
5n613.4	Biliodigestívna anastomózak jejunu s Roux-Y
5n613.5	Biliodigestívna anastomóza:ostatné
5n614.1	Resekcia žlčových ciest, laparotomicky
5n614.2	Cholecystotómia, cholecystostómia, excízia/resekcia chorého
5n620.0	Cholecystektómia jednoduch.bez revízie žlčových ciest:lpt.
5n620.2	Cholecystektómia jednoduch.bez revízie žlčových ciest:lsk.
5n620.4	CHE jednod.bez revízie žlčových ciest:konv.lsk.-lpt.
5n621.0	Cholecystektómia jednoduchá s revíziou žlčových ciest:lpt.
5n621.2	Cholecystektómia jednoduchá s revíziou žlčových ciest:lsk.
5n621.4	CHE jednoduchá s revíziou žlčových ciest:konv.lsk.-lpt.
5n623	Cholecystektómia:rozšírená
5n624.1	CHE simultánne bez OP revízie žlč.ciest počas 1 lpt.z i.dôv.
5n624.2	CHE simultánne s OP revíz.žlč.ciest počas 1 lpt.z i.dôv.
5n625.1	CHE simultánne bez OP revíz.žlč.ciest počas 1 lsk.z i.dôv.
5n625.2	Cholecystektómia simult.s OP revíz.žlč.c. počas 1 lsk.z i.dôv.
5n62x	Cholecystektómia:ostatné
5n640.00	Vsun./vým.1samoexpand.a nepokryt.stentu v žlč.c:lpt.
5n640.01	Vsun./vým.1samoexp.a nepokryt.stentu v žlč.c:lsk.
5n640.02	Vsun./vým.1samoexp.a nepokryt.stentu v žlč.c:konv.lsk-lpt.
5n640.10	Vsun./vým.2samoexpand.a nepokryt.stentov v žlč.c:lpt.
5n640.11	Vsun./vým.2samoexp.a nepokryt.stentov v žlč.c:lsk.
5n640.12	Vsun./vým.2samoexp.a nepokryt.stentov v žlč.c:konv.lsk-lpt.
5n640.20	Vsun./vým.3samoexpand.a nepokryt.stentov v žlč.c:lpt.
5n640.21	Vsun./vým.3samoexp.a nepokryt.stentov v žlč.c:lsk.
5n640.22	Vsun./vým.3samoexp.a nepokryt.stentov v žlč.c:konv.lsk-lpt.
5n640.30	Vsun./vým.4+samoexpand.a nepokryt.stentov v žlč.c:lpt.
5n640.31	Vsun./vým.4+samoexp.a nepokryt.stentov v žlč.c:lsk.
5n640.32	Vsun./vým.4+samoexp.a nepokryt.stentov v žlč.c:konv.lsk-lpt.
5n641.00	Vsun./vým.1samoexp.a pokryt.stent-prot.v ž.c:lpt.
5n641.01	Vsun./vým.1samoexp.a pokryt.stent-protéz.v žlč.c:lsk.
5n641.02	Vsun./vým.1samoexp.a pokryt.stent-prot.v ž.c:konv.lsk-lpt.
5n641.10	Vsun./vým.2samoexp.a pokryt.stent-protéz.v žlč.c:lpt.
5n641.11	Vsun./vým.2samoexp.a pokryt.stent-prot.v ž.c:lsk.
5n641.12	Vsun./vým.2samoexp.a pokryt.stent-prot.v ž.c:konv.lsk-lpt.
5n641.20	Vsun./vým.3samoexp.a pokryt.stent-prot.v ž.c:lpt.
5n641.21	Vsun./vým.3samoexp.a pokryt.stent-protéz v žlč.c:lsk.
5n641.22	Vsun./vým.3samoexp.a pokryt.stent-prot.v ž.c:konv.lsk-lpt.
5n641.30	Vsun./vým.4+samoexp.a pokryt.stent-prot.v žlč.c:lpt.
5n641.31	Vsun./vým.4+samoexp.a pokryt.stent-prot.v žlč.c:lsk.
5n641.32	Vsun./vým.4+samoexp.a pokryt.stent-prot.v ž.c:konv.lsk-lpt.
5n64x.0	Vsun/vým.samoexp.st/prot.v žlč.c:ost.stenty:lpt.

5n64x.1	Vsun/vým.samoexp.st/prot.v žlč.c:ost.stenty:lsk.
5n64x.2	Vsun/vým.samoexp.st/prot.v žl.c:ost.stenty:konv. lsk.-lpt.
5n650.0	Dilatácia na Oddiho zvierači a papilla duodeni major:lpt.
5n650.4	Dilat.na Oddiho zvierači a Pap.duodeni major:konv.lsk.-lpt.
5n650.x	Dilatácia na Oddiho zvierači a papilla duodeni major:ost.
5n651.0	Incíz.Oddi zvier.a papilla duodeni major[papilotómia]:lpt.
5n651.2	Incíz.Oddi zvier.a papilla duodeni major[papilotómia]:lsk.
5n651.4	Incíz.Oddi zv.a papilla d.major[papilotómia]konv.lsk.-lpt.
5n651.x	Incíz.Oddi zvier.a papilla d. major[papilotómia]:ost.
5n652.0	Ost.incízie (s duodenot) na Oddi zv.a papilla d.major:lpt.
5n652.2	Ost.incízie (s ddnt) na Oddi zv.a papilla d.major:lsk.
5n652.4	Ost.incízie (s ddnt) na Oddi zv.a Pap.d.major:zm.lsk.-lpt.
5n652.x	Ost.incízie (s ddnt) na Oddi zv.a papilla d.major:ost.
5n653.0	Deštrukcia chor.tk.papilla duodeni major:lpt.
5n653.2	Deštrukcia chor.tk.papilla duodeni major:lsk.
5n653.4	Deštrukcia chor.tk.papilla duodeni major:zm.lsk.-lpt.
5n653.x	Deštrukcia chor.tk.papilla duodeni major:ost.
5n655.0	Ost.excíz./deštr.na Oddi zv.a na papilla d.major:lpt.
5n655.2	Ost.excíz./deštr.na Oddi zv.a na papilla d.major:lsk.
5n655.4	Ost.excíz./deštr.na Oddi zv.a na papilla d.major:zm.lsk.-lpt.
5n655.x	Ost.excíz./deštr.na Oddi zv.a na papilla d.major:ostatné
5n65x.0	Iné OP na Oddi zv.a na papilla d. major:lpt
5n65x.2	Iné OP na Oddi zv.a na papilla d. major:lsk.
5n65x.4	Iné OP na Oddi zv.a na papilla d. major:konv.lsk.-lpt.
5n65x.x	Iné OP na Oddi zv.a na papilla d. major:ost.
5n690.0	Incízia ductus choledochus:lpt.
5n690.2	Incízia ductus choledochus:lsk.
5n690.4	Incízia ductus choledochus:konv.lsk.-lpt.
5n692.0	Odstránenie konkrementu zo žlčových ciest:lpt.
5n692.2	Odstránenie konkrementu zo žlčových ciest lsk.
5n692.4	Odstránenie konkrementu zo žlčových ciest:konv.lsk.-lpt.
5n693.0	Excízia žlčových ciest:lpt.
5n693.2	Excízia žlčových ciest:lsk.
5n693.4	Excízia žlčových ciest:konv.lsk.-lpt.
5n694.0	Deštrukcia žlčových ciest:lpt.
5n694.2	Deštrukcia žlčových ciest:lsk.
5n694.4	Deštrukcia žlčových ciest:konv.lsk.-lpt.
5n695.0	Drenáž na žlčových cestách:lpt.
5n695.2	Drenáž na žlčových cestách:lsk.
5n695.4	Drenáž na žlčových cestách:konv.lsk.-lpt.
5n69a.0	Odstr.aloplast.materiálu na žlč.cest:lpt.
5n69a.2	Odstr.aloplast.materiálu na žlč.cest:lsk.
5n69a.4	Odstr.aloplast.mat.na žlč.cest:konv.lsk.-lpt.
5n69b.0	Hemostáza žlčových ciest:lpt.
5n69b.2	Hemostáza žlčových ciest:lsk.
5n69b.4	Hemostáza žlčových ciest:zm.lsk.-lpt.
5n69c.0	Revízia žlč.ciest ako samost.výk:lpt.
5n69c.2	Revízia žlč.ciest ako samost.výk:lsk.
5n69c.4	Revízia žlč.ciest ako samost.výk:konv.lsk.-lpt.
5n69d.0	Vsun.protézy bez samoexpand.schop.do žlč.ciest:lpt.
5n69d.2	Vsun.protézy bez samoexpand.schop.do žlč.ciest:lsk.
5n69d.4	Vsun.protézy bez samoexp.schop.do žlč.ciest:zm.lsk.-lpt.
5n69e.0	Vsun.2/viac protéz bez samoexpand.sch.do žlč.ciest:lpt.
5n69e.2	Vsun.2/viac protéz bez samoexpand.sch.do žlč.ciest:lsk.
5n69e.4	Vsun.2/viac protéz bez samoexp.sch.do žlč.c:zm.lsk.-lpt.
5n69f.0	Vým.protézy bez samoexpand.schop.v žlč.cestách:lpt.
5n69f.2	Výmena protézy bez samoexpand.schop.v žlč.cestách:lsk.
5n69f.4	Vým.protézy bez samoexpand.schop.v žlč.cest:zm.lsk.-lpt.
5n69g	Sutúra žlčovodov po poranení
5n69j	Zrušenie biliodigestívnej anastomózy na žlčníku a žlčovodoch
5n69k	Premena biliodig.anast.na žlčníku a žlč.c.z reflux.na antireflx.
5n69l	Revízia anastomózy žlčových ciest
5n69m	Uzavretie fistuly ductus choledochus
5n69x.0	Ostat.operácie na žlč.cestách:lpt.
5n69x.2	Ostat.operácie na žlč.cestách:lsk.
5n69x.4	Ostat.operácie na žlč.cestách:konv.lsk.-lpt.
5n710.0	Incízia pankreasu bez ďalších výkonov
5n710.1	Drenáž pankreasu
5n710.2	Incízia pankreasu s odstránením konkrementov
5n710.x	Incízia, drenáž pankreasu, ostatné
5n711	Excízia chorého tkaniva pankreasu
5n712.0	Deštrukcia chor.tkaniva pankreasu bez laváže
5n712.1	Deštrukcia chor.tkaniva pankreasu s lavážou
5n715	Ost.lok.excízia a deštr.chor.tkanív pankreasu
5n716.1	Pankreatogastrostómia
5n716.2	Pankreatoduodenostómia
5n716.3	Pankreatojejunostómia
5n716.40	Pseudocystogastrostómia, laparotomicky
5n716.41	Pseudocystogastrostómia, laparoskopicky
5n716.x	Vnútor.drenáž pankreasu a derivácia pseudocysty pankr,ost.
5n720.0	Enukleácia nádoru pankreasu:laparotomicky
5n720.2	Enukleácia nádoru pankreasu:laparoskopicky
5n721.0	Parciál.ľ-str.pankreatektómia bez anastomózy:lpt.
5n721.2	Parciál.ľ-str.pankreatektómia bez anastomózy:lsk.
5n721.4	Parciál.ľ-str.pankreatektómia bez anastomózy:zm.lsk.-lpt.
5n722	Parc.res.hlavy pankreasu so zachov.pyloru
5n723	Parc.res.hlavy pankreasu so zachov.duodena
5n724	Segmentárna pankreatektómia
5n725	Parciálna pankreaektómia s čiastočnou resekciou žalúdka
5n72a	Tot.pankreatektómia s parciálnou resekciou žalúdka
5n72b	Tot.pankreatektómia so zachov.pyloru
5n72c	Tot.pankreatektómia so zachov.duodena
5n72d	Tot.pankreatektómia:ostránenie transplantátu pankreasu
5n72x.0	Parciálna pankreatektómia, ostatné
5n72x.1	Totálna pankreatektómia, ostatné
5n740	Anastomóza ductus pankreatikus k žalúdku
5n741	Anastomóza ductus pankreatikus k jejunu
5n742	Anastomóza ductus pankreatikus k duodenu
5n743	Anastom.d.pancreat k jejunu s Roux-Y-anastom.
5n74a	Transpl.pankr:inj.z pankreat.tk.(transpl.pankr.ostrov)
5n74b	Transplantácia pankreasu (celý orgán)
5n74c	Transplantácia pankreasu a obličky
5n74x	Anastomóza ductus pankreaticus:ostatné
5n790.0	Incízia ductus pancreaticus:lpt.
5n790.2	Incízia ductus pancreaticus:lsk.
5n790.4	Incízia ductus pancreaticus:konv.lsk.-lpt.
5n790.x	Incízia ductus pancreaticus:ostatné
5n791.0	Incízia papily pankreasu [papilotómia]:lpt.
5n791.x	Incízia papily pankreasu [papilotómia]:ostatné
5n792.0	Odstr.konkrementu z ductus pancreat:lpt.
5n792.x	Odstr.konkrementu z ductus pancreat:ost.
5n793.0	Excízia ductus pancreaticus:lpt.
5n793.x	Excízia ductus pancreaticus:ostatné
5n794.0	Deštrukcia ductus pancreaticus:lpt.
5n794.x	Deštrukcia ductus pancreaticus:ostatné
5n795.0	Drenáž ductus pancreaticus:lpt.
5n795.x	Drenáž ductus pancreaticus:ostatné
5n79a.0	Dilatácia pankreatických vývodov:lpt.
5n79a.x	Dilatácia pankreatických vývodov:ostatné
5n79b.0	Odstr.aloplast.materiálu z pankreat.vývodov:lpt.
5n79b.x	Odstr.aloplast.materiálu z pankreat.vývodov:ost.
5n79c.0	Hemostáza na pankrease a pankreatických cestách:lpt.
5n79c.x	Hemostáza na pankrease a pankreatických cestách:ost.
5n79d.0	Revízia na pankrease a pankr.c.ako samost.výk:lpt.
5n79d.x	Revízia na pankrease a pankr.c.ako samost.výk:ostatné
5n79g.0	Vsun.samoexp.protézy na pankrease a pankr.c:laparot.
5n79g.x	Vsun.samoexp.protézy na pankrease a pankr.c:ost.
5n79h.0	Vsun.protézy bez samoexp.schop.pankreas a pankr.c:lap
5n79h.x	Vsun.protézy bez samoexp.schop.pankreas a pankr.c:ost.
5n79j.0	Výmena samoexp.protézy na pankrease a pankr.c:laparot.
5n79j.x	Výmena samoexp.protézy na pankrease a pankr.c:ost.
5n79k.0	Vým.protézy bez samoexp.schop.pankreas a pankr.c:lpt.
5n79k.x	Vým.protézy bez samoexp.schop.pankreas a pankr.c:ost.
5n79m.0	Sutúra na pankrease a pankr.cestách po poranení:lpt.
5n79m.2	Sutúra na pankrease a pankr.cestách po poranení:lsk.
5n79m.4	Sutúra na pankrease a pankr.cestách po poran.:konv.lsk.-ltp.
5n79m.x	Sutúra na pankrease a pankr.cestách po poranení:ost.
5n79x.0	Iné OP na pankrease a pankr.cest:lpt.
5n79x.2	Iné OP na pankrease a pankr.cest:lsk.
5n79x.4	Iné OP na pankrease a pankr.cest:zm.lsk.-lpt.

5n79x.x	Iné OP na pankrease a pankr.cest:ostatné
5n810.0↔	Uzav.ingui.hernie bez plast:s vys.podviaz.vaku her.a čiast.res.
5n810.1↔	Uzavr.inguin.her.bez plast:s res.steny hydrokély
5n810.2↔	Uzavr.inguin.her.bez plas:s funikulol.a dislok.semenníka
5n810.3↔	Uzavr.inguin.hernie bez plats:bez ď.výkonov
5n810.x↔	Uzavretie inguin.hernie bez plastiky:ostatné
5n811↔	Uzavretie inguinálnej hernie s plastikou
5n812↔	Uzavr.inguin.hernie s autológ.materiálom
5n813.0↔	Uzavretie inguin.hernie s aloplast.mat:lpt.
5n813.1↔	Uzavretie inguin.hernie s alopl.mat:lsk.transperitoneálne
5n813.2↔	Uzavretie ingv.hernie s alopl.mat:esk,totál.extraperit.pr.
5n813.x↔	Uzavretie inguin.hernie s aloplast.mat:ost.
5n814↔	Uzavr.inguin.her.s res.čreva bez dodatoč.lpt.
5n815.0↔	Uzavr.inguin.her.pri recid.s plast.bez funik.-orchidolýzy
5n815.1↔	Uzavr.inguin.her.pri recidíve s plast.s funikulo-orchidolýzou
5n816↔	Uzavretie inguin.hernie pri recidíve s autolog.mat.
5n817.0↔	Uzavretie inguin.hernie pri recidíve s alopl.mat:lpt.
5n817.1↔	Uzavr.inguin.her.pri recid s alopl.mat:lsk.transperit.
5n817.2↔	Uzavr.inguin.her.pri recid.s alopl.mat:esk,tot.extraperit.p.
5n817.x↔	Uzavretie inguin.hernie pri recidíve s aloplast.mat:ost.
5n818↔	Uzavr.inguin.her.pri recid.s alopl.mat:res.čr.bez dodatoč.lpt.
5n81x↔	Uzavretie inguin.hernie pri recidíve s alopl.mat:ostatné
5n820↔	Uzavretie femorál.hernie bez plastiky
5n821↔	Uzavretie femorálnej hernie s plastikou
5n822↔	Uzavretie femorálnej hernie s autológ.mat.
5n823.0↔	Uzavretie femorálnej hernie s alopl.mat:otv.ch.
5n823.1↔	Uzavr.fem.her s aloplast.mat:lsk.transperit.
5n823.2↔	Uzavr.fem.her.s alopl.mat:esk.,tot.extraperit.príst.
5n823.x↔	Uzavretie femorálnej hernie s alopl.mat:ost.
5n824↔	Uzavr.femorál.her.s resek.čr:bez dodatoč.laparotómie
5n825↔	Uzavretie femorál.hernie pri recidíve s plastikou
5n826↔	Uzavretie femor.hernie pri recidíve s autológ.mat.
5n827.0↔	Uzavretie femorálnej hernie pri recidíve s alopl.mat:lpt.
5n827.1↔	Uzavr.fem.her.pri recid.s alopl.mat:lsk.transperit.
5n827.2↔	Uzav.femorál.hernie pri recid,esk totál.extraperiton.prístup
5n827.x↔	Uzavretie femor.hernie:pri recidíve:ostatné
5n828↔	Uzavr.fem.her.pri recid.s resek.čr:bez dodat.laparotóm.
5n82x↔	Uzavretie femorálnej hernie:pri recidíve,s alopl.mat:ost.
5n830.1	Uzavr.umbilik.hernie bez plastiky s exstirpáciou pupoč.cysty
5n830.2	Uzavr.umbilik.her.bez plast.s odstr.urachu
5n830.3	Uzavr.umbilik.her.bez plast.bez ďalších výkonov
5n830.x	Uzavretie umbilikálnej hernie bez plastiky:ostatné
5n831	Uzavretie umbilikálnej hernie s plastikou
5n832	Uzavretie umbilikálnej hernie s autológ.mat.
5n833.0	Uzavretie umbilikálnej hernie s alopl.mat:lpt.
5n833.1	Uzav.umb.her.s alopl.mat:lsk.transperitoneálne
5n833.2	Uzav.umb.her.s alopl.mat:esk.,tot.extraperit.prístup
5n833.x	Uzavretie umbilikálnej hernie s alopl.mat:ostatné
5n83x	Uzavretie umbilikálnej hernie:ostatné
5n840	Uzavretie epigastrickej hernie bez plastiky
5n841	Uzavretie epigastrickej hernie s plastikou
5n842	Uzavretie epigastrickej hernie s autológ.mat.
5n843.0	Uzavretie epigastrickej hernie s alopl.mat:lpt.
5n843.1	Uzavretie epigastr.her s alopl.mat:lsk.transperitoneál.
5n843.2	Uzav.epigastr.her.s alopl.mat:esk.,tot.extraperit.príst.
5n843.x	Uzavretie epigastrickej hernie s alopl.mat:ostatné
5n84x	Uzavretie epigastrickej hernie:ostatné
5n850	Uzavretie hernie v jazve bez plastiky
5n851	Uzavretie hernie v jazve s plastikou
5n852	Uzavretie hernie v jazve s autológ.mat.
5n853	Uzavretie hernie v jazve s alogén.mat.
5n854.1	Uzavretie hernie v jazve s alopl.mat:lsk.transperitoneálne
5n854.3	Uzavr.her.v jazve s alopl.mat:otv.ch.ako posil.bruš.st.
5n854.4	Uzavr.her.v jazve s alopl.mat:otv.ch.ako náhrada bruš.st.
5n854.x	Uzavretie hernie v jazve s alopl.mat:ostatné
5n85x	Uzavretie hernie v jazve:ostatné
5n860	Uzáver VVCH bruš.steny bez plastiky
5n861	Uzáver VVCH brušnej steny s plastikou
5n862	Uzáv.VVCH br.st.(omfalok.,laparosch) s autológ.mat.
5n863	Uzáv.VVCH bruš.steny s alog.mat.
5n864	Uzáv.VVCH bruš.steny s alopl.mat.
5n86x	Iné uzávery VVCH bruš.steny
5n870	Uzavretie diafragmatickej hernie bez plastiky
5n871	Uzavretie diafragmatickej hernie s plastikou
5n872	Uzavretie diafragmatickej hernie s autogen.m.
5n873	Uzavretie diafragmatickej hernie s alogén.m.
5n874.0	Uzavr.diafragm.her.s alopl.mat:lpt.
5n874.1	Uzavr.diafr.hernie s alopl.mat:lsk.transperit
5n874.2	Uzav.diafr.her.s alopl.mat:esk.totál.extaperit.prist.
5n874.3	Uzav.diafr.hernie s alopl.mat:transtorak.
5n874.4	Uz.diafragmat.her.s alopl.mat:torakoabd.
5n874.5	Uzavr.diafr.her.s alopl.mat:torakoskop.
5n874.x	Uzavr.diafragm.her.s alopl.mat:ost.
5n875	Uzavr.diafragm.hernie pri recidíve bez plast.
5n876	Uzavr.diafragm.hernie pri recidíve s plast.
5n877	Uzavr.diafragm.hernie pri recidíve s autológ.m.
5n878	Uzavr.diafragm.hernie pri recidíve s alogén.m.
5n879.0	Uzavr.diafragm.her.pri recidíve s alopl.mat:lpt.
5n879.1	Uz.diafr.hernie pri recid.s alopl.mat:lsk,transperiton.
5n879.2	Uz.diafr.hernie pri recid.s alopl.mat:esk.tot.extrperit.prís
5n879.3	Uzavr.diafr.hernie pri recid.s alopl.mat:transtorak.
5n879.4	Uzavr.diafr.hernie pri recid.s alopl.mat:torakoabdom.
5n879.5	Uzavr.diafr.hernie pri recid.s alopl.mat:torakoskopic.
5n879.x	Uzavretie diafragmat.hernie pri recidíve s alopl.mat:ost.
5n87x	Uzavretie diafragmatickej hernie:ostatné
5n890	Uzavretie ďal.abdominálnych hernií bez plast.
5n891	Uzavretie ďalších abdominálnych hernií s plastikou
5n892	Uzavretie ďalších abdominálnych hernií s autológ.mat.
5n893.0	Uzavretie ďal.abdom.hernií alopl.mat:lpt.
5n893.1	Uzavr.ď.abdom.hernií s alopl.mat:lsk.transperit.
5n893.2	Uzavr.ď.abd.her.s alopl.mat:esk.totál.extraperit.p.
5n893.x	Uzavretie ďalších abdominálnych hernií s alopl.mat:ost.
5n89x	Iné uzavretie ďalších abdom.hernií:ostatné
5n910	Biopsia peritonea:laparotomicky
5n911	Exploratívna laparotómia
5n912	Laparotómia s drenážou
5n913	Relaparotómia
5n914	Second-look-laparotómia
5n915	Exploratívna lumbotómia
5n916	Opakovaná lumbotómia
5n917	Biopsia peritonea laparoskopicky
5n91x	Laparotómia a lumbotómia, ostatné
5n920.1	Incízia brušnej steny:explorácia
5n920.2	Incízia brušnej steny:extraperitoneálna drenáž
5n920.3	Incízia brušnej steny:odstránenie cudz.t.
5n920.x	Incízia brušnej steny:ostatné
5n921	Excízia ch.zm.tk.brušnej steny
5n922	Omfalektómia chor.zm.tkaniva bruš.steny
5n923	Deštrukcia chorob.zmen.tk.brušnej steny
5n929	Excízia a deštrukcia ch.zm.tk.bruš.steny:iné
5n92a	Excízia appendix epiploica
5n92b	Resekcia mesentéria
5n92c	Omentektómia peritoneálneho tkaniva
5n92d.0	Parciál.parietálna peritoneálna ektómia peritoneál.tk.
5n92d.1	Subtotál.parietál.peritoneálna ektómia peritoneál.tk.
5n92d.2	Lok.parietálna peritoneálna ektómia peritoneál.tk.
5n92e	Res.tk.z bruš.reg.bez orgán.priradenia:intraperit.
5n92x	Incízie,excízie,deštrukcie chor.tkaniva brušnej steny:ost.
5n930	Sutúra brušnej steny po poranení
5n931	Sutúra mesenteria,omenti majus al.minus po poranení
5n932.1	Plast.rekonštr.bruš.steny s autológnym materiálom
5n932.2	Plast.rekonštr.bruš.steny s aloplastickým materiálom
5n932.x	Plast.rekonštr.bruš.steny, ostatné
5n933	Plastická rekonštrukcia omenta
5n934.1	Plast.OP diastázy priamych bruš.sval.
5n934.2	Plast.OP diast.priam.br.sval.s OP umbil.hernie
5n93x	Plast.rekonštr.brušnej steny a peritonea:ostatné
5n991	Revízia dutiny brušnej pre krvácanie
5n991.1	Sekundárne uzavretie brušnej steny
5n991.2	Definitívne uzavretie brušnej steny

5n991.x	Ostatné uzávery brušnej steny a peritonea
5n993	Odstránenie cudzieho telesa z brušnej dutiny
5n994	Vsunutie peritoneovaskulárneho shuntu do bruš.dut
5n995	Implantácia katétrového systému do brušnej dutiny
5n996	Revízia katétrového systému v brušnej dutine
5n997	Odstránenie katétrového systému z brušnej dutiny
5n998.0	Laparoskopia s drenážou
5n998.1	Laparoskopia s adheziolýzou
5n998.2	Laparotómia s adheziolýzou
5n998.3	Laparoskopia s adheziolýzou v gynekológii
5o100.1↔	Sutúra obličky po poranení:laparotomicky
5o100.2↔	Sutúra obličky po poranení:lumbotomicky
5o100.4↔	Sutúra obličky po poranení:laparoskopicky
5o100.x↔	Sutúra obličky po poranení:ostatné
5o101.1↔	Plastická rekonštrukcia obličky:laparotomicky
5o101.2↔	Plastická rekonštrukcia obličky:lumbotomicky
5o101.4↔	Plastická rekonštrukcia obličky:laparoskopicky
5o101.x↔	Plastická rekonštrukcia obličky:ostatné
5o102.1↔	Uzavretie fistuly obličky:laparotomicky
5o102.2↔	Uzavretie fistuly obličky:lumbotomicky
5o102.4↔	Uzavretie fistuly obličky:laparoskopicky
5o102.x↔	Uzavretie fistuly obličky:ostatné
5o103.1↔	Oddelenie podkovovitej obličky:laparotomicky
5o103.2↔	Oddelenie podkovovitej obličky:lumbotomicky
5o103.4↔	Oddelenie podkovovitej obličky:laparoskopicky
5o103.x↔	Oddelenie podkovovitej obličky:ostatné
5o104.1↔	Plastika obličkovej panvičky:laparotomicky
5o104.2↔	Plastika obličkovej panvičky:lumbotomicky
5o104.4↔	Plastika obličkovej panvičky:laparoskopicky
5o104.5↔	Plastika obličkovej panvičky:roboticky
5o104.x↔	Plastika obličkovej panvičky:ostatné
5o105.1↔	Ureterokalikostómia:laparotomicky
5o105.2↔	Ureterokalikostómia:lumbotomicky
5o105.4↔	Ureterokalikostómia:laparoskopicky
5o105.5↔	Ureterokalikostómia:roboticky
5o105.x↔	Ureterokalikostómia:ostatné
5o106.1↔	Ureteropyelostómia:laparotomicky
5o106.2↔	Ureteropyelostómia:lumbotomicky
5o106.4↔	Ureteropyelostómia:laparoskopicky
5o106.5↔	Ureteropyelostómia:roboticky
5o106.x↔	Ureteropyelostómia:ostatné
5o107.1↔	Pyelopyelostómia pri zdvoj.syst:lpt.
5o107.2↔	Pyelopyelostómia pri zdvoj.syst:lumbt.
5o107.4↔	Pyelopyelostómia pri zdvoj.syst:lsk.
5o107.x↔	Pyelopyelostómia pri zdvoj.syst:ostatné
5o108.1↔	Transureteropyelostómia:lpt.
5o108.2↔	Transureteropyelostómia:lumbt.
5o108.4↔	Transureteropyelostómia:lsk.
5o108.x↔	Transureteropyelostómia:ostatné
5o109.1↔	Uzavretie nefrostómie:lpt.
5o109.2↔	Uzavretie nefrostómie:lumbt.
5o109.4↔	Uzavretie nefrostómie:lsk.
5o109.x↔	Uzavretie nefrostómie:ostatné
5o10a.1↔	Dilatácia zúž.nefrostom.kanála:lpt.
5o10a.2↔	Dilatácia zúž.nefrostom.kanála:lumbt.
5o10a.4↔	Dilatácia zúž.nefrostom.kanála:lsk.
5o10a.x↔	Dilatácia zúž.nefrostom.kanála:ostatné
5o10x.1↔	Iná rekonštrukcia obličky:lpt.
5o10x.2↔	Iná rekonštrukcia obličky:lumbt.
5o10x.4↔	Iná rekonštrukcia obličky:lsk.
5o10x.x↔	Iná rekonštrukcia obličky:ostatné
5o110.1↔	Radikálna nefrektómia:lpt.
5o110.2↔	Radikálna nefrektómia:lumbt.
5o110.3↔	Radikálna nefrektómia:torakoabd.
5o110.4↔	Radikálna nefrektómia:lsk.
5o110.5↔	Radikálna nefrektómia:roboticky
5o110.6↔	Radikálna nefrektómia s použ.mimotelového obehu
5o110.x↔	Radikálna nefrektómia:ostatné
5o111.1↔	Radikálna nefrektómia s ureterektómiou:lpt.
5o111.2↔	Radikálna nefrektómia s ureterektómiou:lumbt.
5o111.4↔	Radikálna nefrektómia s ureterektómiou:lsk.
5o111.5↔	Radikálna nefrektómia s ureterektómiou:rob.
5o111.x↔	Radikálna nefrektómia s ureterektómiou:ostatné
5o112.1↔	Radik.nefrektómia.s esk.vytiah.močovodu vr.reg.LNE:lpt.
5o112.2↔	Radik.nefrektómia.s esk.vytiahn.močov.vr.reg.LNE:lumbt.
5o112.4↔	Radik.nefrektómia.s esk.vytiahn.močov.vr.reg.LNE:lsk.
5o112.5↔	Radik.nefrektómia.s esk.vytiahn.močov.vr.reg.LNE:rob.
5o112.x↔	Radik.nefrektómia.s esk.vytiahn.močov.vr.reg.LNE:ostatné
5o113.4↔	Nefrektómia pre nenádorové ochor.rukou asist:lsk.
5o114.4↔	Ureteronefrektómia pre nenádorové ochor:lsk.
5o115.01↔	Nefrektómia transplantovanej obličky:lpt.
5o115.02↔	Nefrektómia transplantovanej obličky:lumbt.
5o115.04↔	Nefrektómia transplantovanej obličky:lsk.
5o115.0x↔	Nefrektómia transplantovanej obličky:ostatné
5o115.11↔	Nefrektómia pre transpl.od živého darcu:lpt.
5o115.12↔	Nefrektómia pre transpl.od živého darcu:lumbt.
5o115.14↔	Nefrektómia pre transpl.od živého darcu:lsk.
5o115.1x↔	Nefrektómia pre transpl.od živého darcu:ostatné
5o116.1↔	Nefrektómia bez ďalších výkonov:lpt.
5o116.2↔	Nefrektómia bez ďalších výkonov:lumbt.
5o116.4↔	Nefrektómia bez ďalších výkonov:lsk.
5o116.5↔	Nefrektómia bez ďalších výkonov:roboticky
5o116.x↔	Nefrektómia bez ďalších výkonov:ostatné
5o117.1↔	Nefrektómia s ureterektómiou:lpt.
5o117.2↔	Nefrektómia s ureterektómiou:lumbt.
5o117.4↔	Nefrektómia s ureterektómiou:lsk.
5o117.5↔	Nefrektómia s ureterektómiou:roboticky
5o117.x↔	Nefrektómia s ureterektómiou:ostatné
5o11x.1↔	Iná nefrektómia:laparotomicky
5o11x.2↔	Iná nefrektómia:lumbtomicky
5o11x.3↔	Iná nefrektómia:torakoabd.
5o11x.4↔	Iná nefrektómia:lsk.
5o11x.5↔	Iná nefrektómia:roboticky
5o11x.x↔	Iná nefrektómia:ostatné
5o120.1↔	Parciálna resekcia obličky:lpt.
5o120.2↔	Parciálna resekcia obličky:lumbt.
5o120.4↔	Parciálna resekcia obličky:lsk.
5o120.5↔	Parciálna resekcia obličky:roboticky
5o120.x↔	Parciálna resekcia obličky:ostatné
5o121.1↔	Parciálna resekcia obličky s ureterektómiou:lpt.
5o121.2↔	Parc.res.obličky s ureterektómiou:lumbt.
5o121.4↔	Parciálna resekcia obličky s ureterektómiou:lsk.
5o121.5↔	Parciálna resekcia obličky s ureterektómiou:rob.
5o121.x↔	Parc.resekcia obličky s ureterektómiou:ostatné
5o122.1↔	Parc.res.obličky s chladiacou perfúziou:lpt.
5o122.2↔	Parc.res.obličky s chladiacou perfúziou:lumbt.
5o122.4↔	Parc.res.obličky s chladiacou perfúziou:lsk.
5o122.x↔	Parc.res.obličky s chladiacou perfúziou:ostatné
5o12x.1↔	Iná parciálna resekcia obličky:lpt.
5o12x.2↔	Iná parciálna resekcia obličky:lumbt.
5o12x.4↔	Iná parciálna resekcia obličky:lsk.
5o12x.5↔	Iná parciálna resekcia obličky:roboticky
5o12x.x↔	Iná parciálna resekcia obličky:ostatné
5o131.1↔	Nefrostómia:lpt.
5o132.0↔	Odstránenie konkrementu z obličky:otv.ch.
5o140↔	Transplantácia obličky:alogénny živý darca
5o141↔	Transpl.obličky:alogénny mŕtvy darca
5o142↔	Transplantácia obličky:syngénny darca
5o143↔	Autotransplantácia obličky
5o144↔	Autotransplantácia obličky po extrakorporálnej res.
5o145↔	Transpl.obličky:en bloc transplantát
5o14x↔	Transplantácia obličky:ostatné
5o150↔	Nefrotómia otvor.chir.
5o151↔	Nefrostómia otv.chir.
5o152↔	Pyelotómia otvor.chir.
5o153.1↔	Endopyelotómia perkutánna
5o153.2↔	Endopyelotómia retrográdna
5o154↔	Pyelostómia otv.chir.
5o155↔	Pyelokalikotómia otvor.chir
5o156↔	Kalikotómia perkutánna

5o157↔ Nefropyelokalikotómia otvor.chir.
5o158↔ Nefrotómia,-stómia,pyelotómia,-stómia otv.ch:punkcia cysty
5o15x↔ Nefrotómia,-stómia,pyelotómia,-stómia otv.pr:ostatné
5o161↔ Perkut.rádiofrekv.ablácia neoplast.ložísk obličky
5o162.1↔ Excízia chorého tkaniva obličky:lpt.
5o162.4↔ Excízia chorého tkaniva obličky:lsk.
5o163.1↔ Deštrukcia chorého tkaniva obličky:lpt.
5o163.4↔ Deštrukcia chorého tkaniva obličky:lsk.
5o165.0↔ Marsupializácia cysty obličky
5o165.4↔ Marsupializácia cysty obličky laparoskopicky
5o190↔ Operácie na obličkových cievach
5o191.1↔ Obnaženie obličky (pre exploráciu):lpt.
5o191.2↔ Obnaženie obličky (pre exploráciu):lumbt.
5o191.3↔ Obnaženie obličky (pre exploráciu):torakoabd.
5o191.4↔ Obnaženie obličky (pre exploráciu):lsk.
5o191.x↔ Obnaženie obličky (pre exploráciu):ostatné
5o192.1↔ Dekapsulácia obličky:lpt.
5o192.2↔ Dekapsulácia obličky:lumbt.
5o192.4↔ Dekapsulácia obličky:lsk.
5o192.x↔ Dekapsulácia obličky:ostatné
5o193.1↔ Nefropexia:lpt.
5o193.2↔ Nefropexia:lumbt.
5o193.4↔ Nefropexia:lsk.
5o193.x↔ Nefropexia:ostatné
5o194.1↔ Operačná revízia obličky:lpt.
5o194.2↔ Operačná revízia obličky:lumbt.
5o194.3↔ Operačná revízia obličky:torakoabd.
5o194.4↔ Operačná revízia obličky:lsk.
5o194.x↔ Operačná revízia obličky:ostatné
5o195↔ OP pre lymfokélu transplantovanej obličky:lsk.
5o196↔ Drenáž lymfokély transplantovanej obličky
5o19x.1↔ Iné OP na obličke:lpt.
5o19x.2↔ Iné OP na obličke:lumbt.
5o19x.3↔ Iné OP na obličke:torakoabd.
5o19x.4↔ Iné OP na obličke:lsk.
5o19x.x↔ Iné OP na obličke:ostatné
5o200.0↔ Sutúra močovodu po poranení:otv.chir.
5o200.4↔ Sutúra močovodu po poranení:lsk.
5o200.x↔ Sutúra močovodu po poranení:ostatné
5o201.0↔ Reanastomóza močovodu:otv.chir.
5o201.4↔ Reanastomóza močovodu:lsk.
5o201.x↔ Reanastomóza močovodu:ostatné
5o202.0↔ Uzavretie ureterokutánnej fistuly:otv.chir.
5o202.4↔ Uzavretie ureterokutánnej fistuly:lsk.
5o202.x↔ Uzavretie ureterokutánnej fistuly:ostatné
5o203.0↔ Uzavretie ureteroenterálnej fistuly:otv.chir.
5o203.4↔ Uzavretie ureteroenterálnej fistuly:lsk.
5o203.x↔ Uzavretie ureteroenterálnej fistuly:ostatné
5o204.0↔ Ureterovezikoneoimplantácia s modelážou močovodu:otv.ch
5o204.4↔ Ureterovezikoneoimplantácia s modelážou močovodu:lsk.
5o204.x↔ Ureterovezikoneoimplantácia s modelážou močovodu:ost.
5o205.0↔ Protireflux.plastika močovodu:otv.chir.
5o205.4↔ Protireflux.plastika močovodu:lsk.
5o205.x↔ Protirefluxová plastika močovodu:ost.
5o206.0↔ Trans-ureteroureterostómia:otv.chir.
5o206.4↔ Trans-ureteroureterostómia:lsk.
5o206.x↔ Trans-ureteroureterostómia:ostatné
5o207.0↔ Čiastočná náhrada močovodu:otv.chir.
5o207.4↔ Čiastočná náhrada močovodu:lsk.
5o207.x↔ Čiastočná náhrada močovodu:ostatné
5o208↔ Náhrada časti močovodu lalokom z moč.mech.
5o209.0↔ Totálna náhrada močovodu:otv.chir.
5o209.4↔ Totálna náhrada močovodu:lsk.
5o209.x↔ Totálna náhrada močovodu:ostatné
5o20a.0↔ Uret-vezikoneoimpl.vr.antirefl.plast.močovod:otv.chir
5o20a.4↔ Uret-vezikoneoimpl.vr.antirefl.plast.močovod:lsk.
5o20a.x↔ Uret-vezikoneoimplantácia vrát.antirefl.plast.močovod:ost.
5o20b.0↔ Uret-vezikoneoimpl,zdvoj.močovod,antirefl.plast:o.ch
5o20b.4↔ Uret-vezikoneoimpl,zdvoj.močov,antirefl.plast:lsk
5o20b.x↔ Uret-vezikoneoimpl,zdvoj.močov,antirefl.plast:ostat.
5o20c.0↔ Transpoz.vlast.močovod.na transplant.oblič:otv.chir
5o20d.0↔ Totál/čiast.náhr.močovod.použ.čr.segm:otv.chir
5o20d.4↔ Totál/čiast.náhr.močovod.použ.čr.segm:lsk
5o20d.x↔ Totál/čiast.náhr.močovod.použ.čr.segm:ostatné
5o20x.0↔ Iná rekonštr.močovodu:otv.chir.
5o20x.4↔ Iná rekonštr.močovodu:lsk.
5o20x.x↔ Iná rekonštr.močovodu:ostatné
5o210.0 Vytvorenie ileálneho rezervoáru (pouchu):otv.ch.
5o210.4 Vytvorenie ileálneho rezervoáru (pouchu):lsk.
5o210.x Vytvorenie ileálneho rezervoáru (pouchu):ostatné
5o211.0 Vytvorenie ileocekálneho rezervoáru(pouchu):otv.ch.
5o211.4 Vytvorenie ileocekálneho rezervoáru(pouchu):lsk.
5o211.x Vytvorenie ileocekálneho rezervoáru(pouchu):ostatné
5o212.0 Vytvorenie rezervoáru z hrubého čreva(pouchu):otv.ch.
5o212.4 Vytvorenie rezervoáru z hrubého čreva(pouchu):lsk.
5o212.x Vytvorenie rezervoáru z hrubého čreva(pouchu):ostatné
5o213.0 Vytvorenie rezervoáru zo žalúdka(pouchu):otv.ch.
5o213.4 Vytvorenie rezervoáru zo žalúdka(pouchu):lsk.
5o213.x Vytvorenie rezervoáru zo žalúdka(pouchu):ostatné
5o214.0 Revízia kontinentnej stómie:otv.ch.
5o214.4 Revízia kontinentnej stómie:lsk.
5o214.x Revízia kontinentnej stómie:ostatné
5o215.0 Revízia kontinenčného ventilu:otv.
5o215.4 Revízia kontinenčného ventilu:lsk.
5o215.x Revízia kontinenčného ventilu:ostatné
5o216.0 Revízia črevného rezervoáru(pouchu):otv.ch.
5o216.4 Revízia črevného rezervoáru(pouchu):lsk.
5o216.x Revízia črevného rezervoáru(pouchu):ostatné
5o217.0 Konv.i.supravez.deriv-na deriv.s vytv.črev.rezerv:otv.ch
5o217.4 Konv.i.supravez.deriv-na deriv.s vytv.črev.rezerv:lsk.
5o217.x Konv.i.supravez.deriv-na deriv.s vytv.črev.rezerv:ost.
5o21a.0 Revíz.ureteroenter.anast.kontin.črev.rzv. vyúst.na kožu:o.ch.
5o21a.4 Revíz.ureteroenter.anast.kontin.črev.rzv. vyúst.na kožu:lsk.
5o21a.x Revíz.ureteroenter.anast.kontin.črev.rezerv.vyúst.na kožu:ost
5o21b.0 Kut.der.moču s čr.rez.(kont.st.):apendikostómiou:otv.
5o21b.4 Kut.der.moču s čr.rez.(kont.st.):apendikostómiou:lsk.
5o21b.x Kut.der.moču s čr.rez.(kont.st.):apendikostómiou:ostatné
5o21c.0 Kut.der.moču s čr.rez.(kont.st.):detubuliz.segm.TČ:otv.chir.
5o21c.4 Kut.der.moču s čr.rez.(kont.st.):detubuliz.segm.TČ:lsk.
5o21c.x Kut.der.moču s čr.rez.(kont.st.):detubuliz.segm.TČ:ostatné
5o21x.0 Kont.črev.rezer.vyúst.na k.[kontin.stóm],iné:otv.ch.
5o21x.4 Kont.čr.rezer.vyúst.na kožu[kont.st],iné:lsk.
5o21x.x Kont.čr.rezer.vyúst.na k.[kont.st],iné:ostatné
5o220.0 Inkont.ureteroileokutaneost.[ileál.konduit]:otv.ch
5o220.4 Inkont.ureteroileokutaneost.[ileál.konduit]:lsk.
5o220.x Inkont.ureteroileokutaneost.[ileál.konduit]:ostatné
5o221.0 Inkont.ureterokolokutaneost.[kolon/sigma kond]:otv.ch.
5o221.4 Inkont.ureterokolokutaneost.[kolon/sigma kond]:lsk.
5o221.x Inkont.ureterokolokutaneost.[kolon/sigma kond]:ost.
5o222.0 Revízia inkontinentnej stómie:otvor.chir.
5o222.4 Revízia inkontinentnej stómie:lsk.
5o222.x Revízia inkontinentnej stómie:ostatné
5o223.0 Revíz.ureteroenterál.anastomózy inkontinent.stómie:otv.ch.
5o223.4 Revíz.ureteroenterál.anastomózy inkontinent.stómie:lsk.
5o223.x Revíz.ureteroenterál.anastomózy inkontinent.stómie:ost.
5o224.0 Revíz.črevného interponátu inkontinentnej stómie:otv.ch.
5o224.4 Revíz.črevného interponátu inkontinentnej stómie:lsk.
5o224.x Revíz.črevného interponátu inkontinentnej stómie:ostatné
5o225.0 Konv.i.supravez.deriv.moču na deriv.s čr.interponát:o.ch
5o225.4 Konv.i.supravez.deriv.moču na deriv.s čr.interponát:lpsk
5o225.x Konv.i.supravez.deriv.moču na deriv.s čr.interponát:ost.
5o22x.0 Kut.der.moču s pou.črev.interp:inkontin.stómia:iná:otv.ch.
5o22x.4 Kutánna deriv.moču s pou.čr.interpon:ink.stómia:iná:lsk.
5o22x.x Kut.derivácia moču s pou.črev.interpon:ink.stómia:iná:ost.
5o230.1 Kruhová ureterokutaneostómia:lpt.
5o230.2 Kruhová ureterokutaneostómia:lumbt.
5o230.4 Kruhová ureterokutaneostómia:lsk.
5o230.x Kruhová ureterokutaneostómia:ostatné
5o231.1 Transureteroureterokutaneostómia:lpt.
5o231.2 Transureteroureterokutaneostómia:lumbt.

5o231.4	Transureteroureterokutaneostómia:lsk.
5o231.x	Transureteroureterokutaneostómia:ost.
5o232.1	Revízia ureterokutaneostómie:lpt.
5o232.2	Revízia ureterokutaneostómie:lumbt.
5o232.4	Revízia ureterokutaneostómie:lsk.
5o232.x	Revízia ureterokutaneostómie:ost.
5o233.1	Uzavretie ureterokutaneostómie:lpt.
5o233.2	Uzavretie ureterokutaneostómie:lumbt.
5o233.4	Uzavretie ureterokutaneostómie:lsk.
5o233.x	Uzavretie ureterokutaneostómie:ost.
5o234.1	Konv.supravez.deriv.moč/ureterostómia:lpt
5o234.2	Konverzia.supravez.deriv.moč/ureterost:lumbt
5o234.4	Konv.supravez.deriv.moč/ureterost:lsk
5o234.x	Konv.supravez.deriv.moč/ureterost:ost.
5o235.1	Ureterokutaneostómia:lpt.
5o235.2	Ureterokutaneostómia:lumbt.
5o235.4	Ureterokutaneostómia:lsk.
5o235.x	Ureterokutaneostómia:ost.
5o23x.1	Iná kut.der.m.ureterokutaneostómiou[ink.st.]:lpt.
5o23x.2	Iná kut.der.m.ureterokutaneostómiou[ink.st.]:lumbt.
5o23x.4	Iná kut.der.m.ureterokutaneostómiou[ink.st.]:lsk.
5o23x.x	Iná kut.der.m.ureterokutaneostómiou[ink.st.]:ost.
5o250.0↔	Ureterolitotómia pre ureterolitiázu:otv.ch.
5o250.4↔	Ureterolitotómia pre ureterolitiázu:lsk.
5o251↔	Odstránenie konkrementu pre ureterolitiázu slučkou
5o252↔	Založenie dlhodobej slučky pre ureterolitiázu
5o253.6↔	Ureterotóm.a odstr.konkr.pre ureterolit:ureterorenosk.
5o254↔	Ureterotóm a odstr.konkr.pre ureterolit.Dormio.slučka
5o255↔	Ureterotóm. a repoz.konkr.pre ureterolit.,push back
5o256.6↔	Ureterotóm.a odstr.konkrem.s dezintegr:ureterorenosk
5o260.1↔	Parciálna resekcia močovodu:otv.ch.abdomin.
5o260.2↔	Parciálna resekcia močovodu:lumbt
5o260.4↔	Parciálna resekcia močovodu:lsk
5o260.x↔	Parciálna resekcia močovodu:ost.
5o261.1↔	Ureterektómia:otv.ch.abd
5o261.2↔	Ureterektómia:lumbt.
5o261.4↔	Ureterektómia:lsk.
5o261.x↔	Ureterektómia:ost.
5o262.1↔	Resekcia pahýľa močovodu:lpt
5o262.2↔	Resekcia pahýľa močovodu:lumbt
5o262.4↔	Resekcia pahýľa močovodu:lsk
5o262.x↔	Resekcia pahýľa močovodu:ost.
5o263↔	Exstirpácia pahýľa močovodu:otvorene chirurgicky
5o264↔	Ureterorenoskopická excízia chorého tkaniva močovodu
5o265↔	Ureterorenoskopická deštrukcia chorého tkaniva močovodu
5o26x.1↔	Iná exc,deštr.chor.tk.m,res.močovodu a ureterekt:lpt.
5o26x.2↔	Iná exc,deštr.chor.tk.m,res.močovodu a ureterekt:lumbt.
5o26x.4↔	Iná exc,deštr.chor.tk.m,res.močovodu a ureterekt:lsk.
5o26x.x↔	Iná exc,deštr.chor.tk.m,res.močovodu a ureterekt:ost.
5o270.0↔	Incízia ústia močovodu:otv.chir.
5o271.0↔	Resekcia ústia močovodu:otv.ch.
5o271.2↔	Resekcia ústia močovodu:perkut-transvezikál.
5o271.t↔	Resekcia ústia močovodu:transuretr.
5o274.4↔	Resekcia ústia močovodu:lsk.
5o280.0	Ureterosigmoideost. bez antireflux.ureteroenteroanast.
5o280.1	Ureterosigmoideost.s antireflux.ureteroenteroanast.
5o281.0	Vyúst.močovodov do hrub.črева:otv.ch
5o281.4	Vyústenie močovodov do hrub.črева:lsk.
5o282.0	Uretereileostómia s vytvor.rezervoáru z tenk.čr:otv.chir
5o282.4	Uretereileostómia s vytvor.rezervoáru z tenk.čr:lsk.
5o283	Konverzia inej.s-vez.der.moču na vnút.der.prostr.črева
5o284	Revízia ureteroenterálnej anastomózy
5o28x	Vnútorná derivácia moču prostr.črева:ostatné
5o290.0↔	Obnaženie močovodu (k explorácii):otv.chir.
5o290.4↔	Obnaženie močovodu (k explorácii):lsk.
5o290.x↔	Obnaženie močovodu (k explorácii):ostatné
5o291.0↔	Ligatúra močovodu:otv.chir.
5o291.4↔	Ligatúra močovodu:lsk.
5o291.x↔	Ligatúra močovodu:ostatné
5o292.0↔	Uzavretie močovodu:otv.chir.
5o292.4↔	Uzavretie močovodu:lsk.
5o292.t↔	Uzavretie močovodu:transuretrálne
5o292.x↔	Uzavretie močovodu:ostatné
5o293.0↔	Ureterolýza bez intraperitoneálnej transpozície:otv.chir
5o293.4↔	Ureterolýza bez intraperitoneálnej transpozície:lpsk
5o293.x↔	Ureterolýza bez intraperitoneálnej transpozície:osta.
5o294.0↔	Ureterolýza s intraperitoneálnou transpozíciou:otv.chir.
5o294.4↔	Ureterolýza s intraperitoneálnou transpozíciou:lsk.
5o294.x↔	Ureterolýza s intraperitoneál.transpozíciou:ostatné
5o295.0↔	Ureterolýza s obalením omentom:otv.chir.
5o295.4↔	Ureterolýza s obalením omentom:lsk.
5o295.x↔	Ureterolýza s obalením omentom:ostatné
5o296.0↔	Podslizič.instilácia pri insuf.ústia močovodu:o.chir
5o296.t↔	Podslizič.instilácia pri insuf.ústia močovodu:transuret
5o296.x↔	Podslizič.instilácia pri insuf.ústia močovodu:ostatné
5o297.0↔	Operačná revízia na močovode:otv.chir.
5o297.4↔	Operačná revízia na močovode:lsk.
5o297.t↔	Operačná revízia na močovode:transuretrálne
5o297.x↔	Operačná revízia na močovode:ostatné
5o29a↔	Implantácia double pigtailu do močových ciest
5o29b↔	Implantácia stentu do močových ciest
5o29c↔	Ureterorenoskopia s odstr.nádoru, retrográd.
5o29x.0↔	Iné OP na močovode:otv.chir.
5o29x.4↔	Iné OP na močovode:lsk.
5o29x.t↔	Iné OP na močovode:transuretrálne
5o29x.x↔	Iné OP na močovode:ostatné
5o300.0	Sutúra močového mechúra po poranení:otv.chir.
5o300.4	Sutúra močového mechúra po poranení:lsk.
5o300.x	Sutúra močového mechúra po poranení:ostatné
5o301.0	Uzavr.cystostómie:otv.chir.
5o301.4	Uzavretie cystostómie:lsk.
5o301.x	Uzavretie cystostómie:ostatné
5o302.0	Uzavr.vezikokután.fistuly:otv.chir.
5o302.4	Uzavr.vezikokután.fistuly:lsk.
5o302.x	Uzavr.vezikokután.fistuly:ostatné
5o303.0	Uzavr.vezikoenterál.fistuly:otv.chir.
5o303.4	Uzavr.vezikoenterál.fistuly:lsk.
5o303.x	Uzavr.vezikoenterál.fistuly:ostatné
5o304.0	Plastika moč.mechúra:otv.chir.
5o304.4	Plastika moč.mechúra:lsk.
5o304.x	Plastika moč.mechúra:ostatné
5o305.0	Redukčná plastika močového mechúra:otv.chir.
5o305.4	Redukčná plastika močového mechúra:lsk.
5o305.x	Redukčná plastika močového mechúra:ostatné
5o307.4	Sakropexia močového mechúra:laparoskopicky
5o307.x	Sakropexia močového mechúra:ostatné
5o308.1	Augmentácia močového mechúra, otv.chir.
5o308.4	Augmentácia moč.mech:lsk.
5o308.x	Augmentácia moč.mech:ost.
5o309	Appendikovezikostómia:laparotomicky
5o30a.0	Uzavretie extrofie močového mechúra:otv.chir.
5o30a.4	Uzavretie extrofie močového mechúra:lsk.
5o30a.x	Uzavretie extrofie močového mechúra:ost.
5o30b.0	Uzavr.otv.urachu:otv.chir.
5o30b.4	Uzavr.otv.urachu:lsk.
5o30b.x	Uzavretie otvoreného urachu:ost.
5o30c	Uzavretie vezikovaginálnej fistuly
5o30x.0	Ost.plast.rekonštr.moč.mechúra:otv.chir.
5o30x.4	Ost.plast.rekonštr.moč.mechúra:lsk.
5o30x.x	Ost.plast.rekonštr.moč.mechúra:ostatné
5o310	Epicystostómia perkutánna
5o311.0	Jednoduchá cystektómia u muža:otv.chir.
5o311.4	Jednoduchá cystektómia u muža:lsk.
5o311.x	Jednoduchá cystektómia u muža:ostatné
5o312.0	Radik.cystektómia u muža bez uretrektóm:otv.chir
5o312.4	Radikálna cystektómia u muža bez uretrektómie:lsk.
5o312.x	Radik.cystektómia u muža bez uretrektómie:ost.
5o313.0	Rad.cystekt.b.uretrek,šetr.nerv-ciev.zv,zach.pot.muža:o.chir
5o313.4	Rad.cystekt.b.uretrekt,šetr.nerv-ciev.zv,zach.pot.,muž:lsk.
5o313.x	Rad.cystekt.b.uretrekt.,šetr.nerv-ciev.zv,zach.pot.,muž:ost.

Fkt UOP

5o314.0	Rad.cystektómia s uretrektómiou,muž:otv.chir.
5o314.4	Rad.cystektómia s uretrektómiou,muž:lsk.
5o314.x	Rad.cystektómia s uretrektómiou,muž:ost.
5o315.0	Eviscerácia malej panvy u muža:otv.chir.
5o315.4	Eviscerácia malej panvy u muža:lsk.
5o315.x	Eviscerácia malej panvy u muža:ostatné
5o31a.0	Jednoduchá cystektómia u ženy:otv.chir.
5o31a.4	Jednoduchá cystektómia u ženy:lsk.
5o31a.x	Jednoduchá cystektómia u ženy:iný spôsob
5o31b.0	Rad.cystektómia bez uretrektómie u ženy:otv.chir.
5o31b.4	Rad.cystektómia bez uretrektómie u ženy:lsk.
5o31b.x	Rad.cystektómia bez uretrektómie u ženy:iný spôsob
5o31c.0	Rad.cystektómia bez uretrekt.,šetr.nerv-ciev.zv.,žena:otv.ch.
5o31c.4	Rad.cystektómia bez uretrekt.,šetr.nerv-ciev.zv.,žena:lsk.
5o31c.x	Rad.cystektómia bez uretrektómie,šetr.nerv-ciev.zv.,žena:ost.
5o31d.0	Rad.cystektómia s uretrektómiou u ženy:otv.chir.
5o31d.4	Radikálna cystektómia s uretrektómiou,žena:lsk.
5o31d.x	Radikálna cystektómia s uretrektómiou,žena:ost.
5o31x.0	Iná cystektómia:otv.chir.
5o31x.4	Iná cystektómia:lsk.
5o31x.x	Iná cystektómia:ostatné
5o320.0	Parc.res.moč.mech.bez neoimplantácie močovodu:otv.chir.
5o320.4	Parc.res.moč.mech.bez neoimplantácie močovodu:lsk.
5o320.x	Parc.res.moč.mech.bez neoimplantácie močovodu:ost.
5o321.0	Parc.res.moč.mech.s 1-str.neoimpl.močovodu:otv.chir.
5o321.4	Parc.res.moč.mech.s 1-str.neoimplantáciou močovodu:lsk.
5o321.x	Parc.res.moč.mech.s 1-str.neoimplantáciou močovodu:ost.
5o322.0	Parc.res.moč.mech.s obojstr implant.močovodov:otv.chir.
5o322.4	Parc.res.moč.mech.s obojstr.impl.močovodov:lsk.
5o322.x	Parc.res.moč.mechúra s obojstr.impl.močovodov:ost
5o323.0	Supratrigon.res.moč.mech.bez neoimpl.močovod:otv.ch.
5o323.4	Supratrigon.res.moč.mech.bez neoimpl.močovod:lsk.
5o323.x	Supratrigon.res.moč.mech.bez neoimpl.močovod:ost.
5o324.0	Supratrigon.res.moč.mech.s 1-str.neoimpl.močov:otv.ch
5o324.4	Supratrigon.res.moč.mech.s 1-str.neoimpl.močov:lsk.
5o324.x	Supratrigon.res.moč.mech.s 1-str.neoimpl.močov:ost.
5o325.0	Supratrigon.res.moč.m.s obojstr.neoimpl.močov:otv.ch
5o325.4	Supratrigon.res.moč.mech.s obojstr.neoimpl.močov:lsk.
5o325.x	Supratrigon.res.moč.m.s obojstr.neoimpl.močov:ost.
5o326.0	Subtot.res.moč.mech.s 1-str.neoimpl.močovodu:otv.ch
5o326.4	Subtot.res.moč.m.s 1-str.neoimpl.močovodu:lsk.
5o326.x	Subtotál.res.moč.m.s 1-str.neoimpl.močovodu:ost.
5o327.0	Subtot.res.moč.m.s obojstr.neoimpl.močov:otv.ch
5o327.4	Subtot.res.moč.mech.s obojstr.neoimpl.močov:lsk.
5o327.x	Subtotál.res.moč.m.s obojstr.neoimpl.močov:ost.
5o32x.0	Iná parciálna resekcia močového mechúra:otv.chir.
5o32x.4	Iná parciálna resekcia močového mechúra:lsk.
5o32x.x	Iná parciálna resekcia močového mechúra:ost.
5o330.0	Vytv.rezervoáru moč.mechúra s použ.ilea:otv.chir.
5o330.4	Vytv.rezervoáru moč.mechúra s použ.ilea:lsk.
5o330.x	Vytv.rezervoáru moč.mechúra s použ.ilea:ost.
5o331.0	Vytv.rezervoáru moč.mech.s použ.hr.črева:otv.chir.
5o331.4	Vytv.rezervoáru moč.mech.s použ.hr.črева:lsk.
5o331.x	Vytv.rezervoáru moč.mech.s použ.hr.črева:ost.
5o332.0	Vytv.rezervoáru moč.mech.s použitím ileocéka:otv.chir.
5o332.4	Vytv.rezervoáru moč.mech.s použitím ileocéka:lsk.
5o332.x	Vytv.rezervoáru moč.mech.s použitím ileocéka:iné
5o333.0	Vytv.rezervoáru moč.mech.s použ.žalúdka:otv.chir.
5o333.4	Vytv.rezervoáru moč.mech.s použ.žalúdka:lsk.
5o333.x	Vytv.rezervoáru moč.mech.s použ.žalúdka,ost.
5o334	Náhrada močového mechúra ortotopická
5o335.0	Konv.inej supra-vez.der.na náhr.rezerv.moč.mech:otv.chir.
5o335.4	Konv.inej supra-vez.deriv.na náhr.rezerv.moč.mech:lsk.
5o335.x	Konv.inej supra-vez.deriv.na náhr.rezerv.moč.mech:ost.
5o33x.0	Iná náhrada močového mechúra:otv.chir.
5o33x.4	Iná náhrada močového mechúra:lsk.
5o33x.x	Iná náhrada močového mechúra:iné
5o340	Transuretrál. incízia chor.tk.moč.mechúra
5o341	Transuretrál.incízia chor.tk.hrdla moč.mechúra
5o342	Transuretrál.excízia chor.tk.moč.mechúra
5o343	Transuretrál. resekcia nádoru moč.mechúra
5o344	Transuretrál.deštrukcia chor.tk.moč.mechúra
5o345.0	Transuretr.res.chor.tk.moč.mech:bez fluorescencie
5o345.1	Transuretr.res.tk.m.mech:flurescenc.s hexaminolevulan.kys.
5o345.2	Transuretr.res.chor.tk.m.mech:fluorescenc,použ.iných látok
5o346	Resekcia divertikla močového mechúra
5o34x	Transuretr.incíz,excíz,deštr,res.chor.tk.m.mech:ost.
5o353	OP evakuácia tamponády moč.mech:transuretr.
5o354	Cystotómia[sectio alta]:OP evakuácia tamponády moč.mech
5o355	Cystotómia [sectio alta] bez ďalších výkonov
5o356	Cystotómia [sectio alta]:odstr.konkrementu
5o357	Cystotómia [sectio alta],odstr.cudz.telesa
5o360	Epicystostómia otv.chir
5o361.0	Cystostómia:otv.chir.
5o362.0	Vezikokutaneostómia:s nekontinentnou stómou
5o362.1	Vezikokutaneostómia:s kontinentnou stómou
5o363	Revízia cystostómie
5o364	OP dilatácia cystostom.kan,nalož.hrubost.epicystost.ciev
5o370.0	Iná exc,chor.tk.m.mech.vr.divertikulektomie:o.chir
5o370.4	Iná exc,chor.tk.m.mech.vr.divertikulektomie:lsk
5o371.0	Iná deštr.chor.tk.moč.mech:otv.chir.
5o371.4	Iná deštr.chor.tk.moč.mech:lsk.
5o372	Myektómia močového mechúra
5o37x	Iná excízia a deštr.chor.tk.moč.mech:ost
5o390	Vezikopexia suprapubická
5o391.0	Odstr.konkrementu z náhr.moč.mech:otv.chir.
5o391.4	Odstr.konkrementu z náhr.moč.mechúra:lsk
5o392.0	Odstr.cudzieho telesa z náhradného mechúra:otv.chir.
5o392.4	Odstr.cudzieho telesa z náhradného mechúra:lsk.
5o393.0	Odstránenie hlienov z náhradného mechúra:otv.chir.
5o393.4	Odstránenie hlienov z náhradného mechúrah:lsk.
5o394.0	Excízia chor.tkaniva z náhradného mechúra:otv.chir.
5o394.1	Excízia chor.tkaniva z náhradného mechúra:perkutánne
5o394.3	Excízia chor.tkaniva z náhradného mechúra:cez stómiu
5o394.4	Excízia chor.tkaniva z náhradného mechúra:lsk.
5o394.t	Excízia chor.tkaniva z náhradného mechúra:transuretr.
5o394.x	Excízia chor.tkaniva z náhradného mechúra:ost.
5o395.0	OP zastavenie krvácania na moč.mechúri:otv.chir.
5o395.1	OP zastavenie krvácania na moč.mechúri:perkutánne
5o395.3	OP zastavenie krvácania na moč.mechúri:cez stómu
5o395.4	OP zastavenie krvácania na moč.mechúri:lsk.
5o395.t	OP zastavenie krvácania na moč.mechúri:transuretr.
5o395.x	OP zastavenie krvácania na moč.mechúri:ost.
5o396.0	Operačná dilatácia na močovom mechúri:otv.chir.
5o396.4	Operačná dilatácia na močovom mechúri:lsk.
5o397.0	Injekčná liečba na moč.mechúri:otv.chir.
5o397.3	Injekčná liečba na moč.mechúri:cez stómiu
5o397.4	Injekčná liečba na moč.mechúri:lsk.
5o397.t	Injekčná liečba na moč.mechúri:transuretr.
5o398.0	Revízia na močovom mechúri:otv.chir.
5o398.4	Revízia na močovom mechúri:lsk.
5o39x.0	Iné OP na moč.mech:otv.chir.
5o39x.4	Iné OP na močovom mechúri:lsk.
5o400	Rekonštr.prostat/membranóz.časti moč.rúry po poran.
5o401	Uzavretie uretrostómie
5o402	Uzavretie uretrokutánnej fistuly
5o404	Uzavretie uretrorektálnej fistuly
5o405	Reanastomóza močovej rúry po poranení
5o406	Reanastomóza močovej rúry s resekciou striktúry
5o407	End to end anastomóza uretry
5o408.1	Onlay plastika pri striktúre uretry
5o408.2	Onlay plastika so štepom z bukálnej sliznice
5o408.x	Onlay plastika
5o409.1	Inlay Onlay plastika pri striktúre moč.rúry
5o409.x	Inlay Onlay plastika, ost.
5o40a.1	1-dobá plast.rekonštr.moč.rúry s použ.kože predkožky
5o40a.2	1-dobá plast.rekonštr.moč.rúry s použ.kože penisu
5o40a.3	1-dobá plast.rekonštr.moč.rúry s použ.transpl.slizn.dut.úst.
5o40a.4	1-dobá plast.rekonštr.moč.rúry s použ.sliznice moč.mech.
5o40a.5	1-dobá plast.rekonštr.moč.rúry s použ.okolitých tk.

5o40a.x	1-dobá plast.rekonštr.moč.rúry:ost.
5o40b.1	2-dobá plast.rekonštr.moč.rúry:1.doba s použ.kože predkožky
5o40b.2	2-dobá plast.rekonštr.moč.rúry:1.doba s použ.kože penisu
5o40b.3	2-dobá plast.rekonštr.moč.rú:1.doba pou.transpl.sliz.DÚ
5o40b.4	2-dobá plast.rekonštr.moč.rúry:1.doba s použ.sliznice moč.m.
5o40b.5	2-dobá plast.rekonš.moč.rú.s použ.okol.tk.pri striktúre moč.r.
5o40b.6	2-d. plast.moč.rú.s použ.bukálnej sliznice pri striktúre moč.rú
5o40b.x	Dvojdobá plastická rekonštr.moč.rúry,ost.
5o40c	Plastická rekoštrukcia ženskej epispádie
5o40d	Plastická rekonštr.ženskej hypospádie
5o40x	Iné rekonštrukcie na močovej rúre
5o411.0	Uretrotómia:otv.chir.
5o411.1	Optická uretrotómia
5o411.2	Laserová uretrotómia
5o412.0	Uretrostómia:otv.chir.
5o412.1	Uretrostómia perineálna
5o413	Jednoduchá uretrektómia u muža ako samostat.výkon
5o414	Radikálna uretrektómia u muža ako samostat.výkon
5o41c	Jednoduchá uretrektómia u ženy ako samostat.výkon
5o41d	Radikálna uretrektómia u ženy ako samostat.výkon
5o41x	Uretrektómia ako samostat.výkon, ostatné
5o421	Excízia karunkuly chor.tkaniva moč.rúry
5o422.2	Resekcia chorého tkaniva močovej rúry:perk-transv.
5o422.t	Resekcia chorého tkaniva močovej rúry:transuretr.
5o430.0	Transuretr.incíz.chor.tk.moč.rú.:vn.uretrotóm.b.opt.kontr.
5o430.1	Transuretr.incíz.chor.tk.moč.rú.:vn.uretrotóm.s opt.kontr.
5o430.2	Transuretr.incíz.chor.tk.moč.r.:vnút.uretrotómia,laserom
5o431	Transuretr.incíz.chor.tk.moč.r.:incíz.vonk.zvierača moč.r.
5o432	Resekcia 1 al.viac nádorov na vonk.ústí moč.rúry
5o43x	Transuretr.incízia chor.tk.moč.rúry:ost.
5o440	Plastická meatotómia moč.rú:incízia močovej rúry
5o441	Plastická meatotómia moč.rú:meatoplastika
5o442	Meatotómia
5o443	MA- meatal advancement
5o44x	Plastická meatotómia moč.rúry:ost.
5o451	Sondáž močovej rúry
5o452	Dilatácia striktúry močovej rúry
5o45x	Iná operačná dilatácia močovej rúry
5o490	TIP-Snodgrassova plastika
5o491	OP cystouretro-enterokély rekonštr./s plastikou sfinkteru
5o492	Zavedenie stentu do moč.rúry
5o493	Zavedenie uretrálnej endoprotézy transuretr.
5o496	Incízia periuretrálneho tkaniva
5o497	Excízia periuretrálneho tkaniva
5o498	Adheziolýza na močovej rúre a periuretrálnom tkanive
5o49b	Posunutie vonkajšieho ústia moč.rú.a glanduloplastika
5o49c	Duckettova plastika
5o900.1	Perirenál.incízia retroperitoneál.tk:otv.ch.abd.
5o900.2	Perirenál.incízia retroperitoneál.tk:lumbt.
5o900.4	Perirenál.incízia retroperitoneál.tk:lsk.
5o901.1	Perirenál.drenáž retroperitoneál.tk:otv.ch.abd.
5o901.2	Perirenál.drenáž retroperitoneál.tk:lumbt.
5o901.4	Perirenál.drenáž retroperitoneál.tk:lsk.
5o902.1	Retroperitoneál.drenáž retroperitoneál.tk:lpt.
5o902.2	Retroperitoneál.drenáž retroperitoneál.tk:lumbt.
5o902.4	Retroperitoneál.drenáž retroperitoneál.tk:lsk.
5o903.1	Panvová drenáž retroperitoneál.tk:lpt.
5o903.2	Panvová drenáž retroperitoneál.tk:lumbt.
5o903.4	Panvová drenáž retroperitoneál.tk:lsk.
5o905.1	Excízia perirenálneho tkaniva:lpt.
5o905.2	Excízia perirenálneho tkaniva:lumbt.
5o905.4	Excízia perirenálneho tkaniva:lsk.
5o906.1	Excízia retroperitoneálneho tkaniva:lpt.
5o906.2	Excízia retroperitoneálneho tkaniva:lumbt.
5o906.4	Excízia retroperitoneálneho tkaniva:lsk.
5o906.50	Resekcia nádoru retroperitonea v bruš.obl.,laparotomicky
5o906.51	Resekcia nádoru retroperitonea v malej panve, laparotomicky
5o907.1	Radikál.paraaortál.lymfadenektómia v kombi.s inými OP:lpt.
5o907.2	Radikál.paraaortál.lymfadenekt.kombi.s inými OP:lumbt.
5o907.4	Radikál.paraaortál.lymfadenekt.kombi.s inými OP:lsk.
5o907.x	Radikál.paraaortál.lymfadenekt.kombi.s inými OP:ost.
5o908.1	Radik.panvová lymfadenektómia v kombi.s i.OP:lpt.
5o908.2	Radik.panvová lymfadenektómia v kombi.s i.OP:lumbt.
5o908.4	Radik.panvová lymfadenektómia v kombi.s i.OP:lsk.
5o908.x	Radik.panvová lymfadenektómia v kombi.s i.OP:iné
5o909.1	Res.tkaniva bez presného urč.vzťahu k org:lpt.
5o909.2	Res.tkaniva bez presného urč.vzťahu k org:lumbt.
5o909.4	Res.tkaniva bez presného urč.vzťahu k org:lsk.
5o909.x	Res.tkaniva bez presného urč.vzťahu k org:ost.
5o90x.1	Iná incízia a excízia retroperit.tk:lpt.
5o90x.2	Iná incízia a excízia retroperit.tk:lumbt.
5o90x.3	Iná incízia a excízia retroperit.tk:torakoabd.
5o90x.4	Iná incízia a excízia retroperit.tk:lsk.
5o911	Incízia perivezikálneho tkaniva
5o912	Excízia perivezikálneho tkaniva
5o91x	Incízia a excízia perivezikálneho tkaniva:ost.
5o920.1	Bulbárna implantácia umelého zvierača, jeden prstenec
5o920.2	Bulbárna implantácia umelého zvierača, dva prstence
5o920.3	Bulbár.implant.umelého zvierača,hrdlo moč.mechúra
5o920.x	Implantácia umelého zvierača, ostatné
5o921	Odstránenie umelého zvierača
5o922.1	Bulbárna výmena umelého zvierača,1 prstenec
5o922.2	Bulbárna výmena umelého zvierača,2 prstence
5o922.3	Bulbár.výmena umelého zvierača,hrdlo moč.mechúra
5o922.x	Výmena umelého zvierača, ostatné
5o923	Revízia zákroku pri umelom zvierači
5o92x	Iné zákroky pri umelom zvierači
5o930.1	Transvag.závesná OP s použ.autolog.m:plastika levátorov
5o930.2	Transvag.závesná OP s pou.autolog.m:pubokolokokcygeál.pl
5o930.3	Transvag.závesná OP s použ.autolog.m:fasciová závesná OP
5o930.x	Transvag.závesná OP s použ.autolog.m:ost.
5o931.1	Transvag.závesná OP dury s použ.alogen.m
5o931.2	Transvag.závesná OP fascie s použ.alogen.m
5o931.x	Transvag.závesná OP s použ.alogen.m:ost.
5o932.1	Transvag.závesná OP s použitím alopl.mat:TVT/TOT
5o932.x	Transvag.závesná OP s použitím alopl.mat:iné
5o93x	Transvaginálna závesná operácia:iná
5o941.1	Suprapub.uretrovezik.slučková OP dury s použ.alogén.mat.
5o941.2	Suprapub.uretrovezik.slučková OP fascie s použ.alogén.m.
5o941.3	Suprapub.uretrovezik.slučk.OP svalstva s použ.alogén.m.
5o942.0	Suprap.uretrovez.sluč.OP použ.aloplast.mat:neadjustovateľ.
5o942.1	Suprap.uretrovez.sluč.OP použ.aloplast.mat:adjustovateľ.
5o94x	Suprapub.uretrovezik.sľučková OP [sling]:ost.
5o950.1	Parauret.instilač.metódy s použ.dextr-hyalur.gél
5o950.2	Parauretrál.instilač.metódy s použ.i.mat.
5o951	Jednodobé vytvorenie neomočovej rúry
5o952.1	Dvojdobé vytvorenie neomočovej rúry, prvá doba
5o952.2	Dvojdobé vytvorenie neomočovej rúry, druhá doba
5o953	Uretropexia bez bližšieho určenia
5o954	Interpozičné operácie pre inkontinenciu moču
5o955	Uretrocystolýza u ženy
5o956.1	Suspenz.OP(závesná OP)pri inkont.muža použ.aloplast.mat
5o956.x	Suspenzná OP(závesná OP) pri inkontinencii u muža:ost.
5o95a	Adjustovateľná th.inkontinencie moču:implant.um.zv.
5o95b	Adjustovateľná th.inkontinencie moču:explant.um.zv.
5o95c	Adjustovateľná th.inkontinencie moču:revízia um.zvierača
5o95d	Adjustovateľná th.inkontinencie moču:vým.umel.zvierača
5o95x	Iné operácie pre inkontinenciu moču, ost.
5o960	Uretropubopexia
5o961	Uretrokolposuspenzia
5o962	Uretrokolposuspenzia s laterálnou fixáciou pošvy
5o963	Parauretrálna ihlová suspenzia
5o96x	Abdomin.retropubická a parauretrálna závesná OP:ost.
5o990	Zriasnenie uretrovezikálneho prechodu
5o992.10	Pelvic organ prolaps[POP] pred.diel bez synt.mat:lpt.
5o992.11	Pelvic organ prolaps [POP], pred.diel lpt s použ.syntet.mat
5o992.40	Pelvic organ prolaps[POP] pred.diel bez synt.mat:lsk.
5o992.41	Pelvic organ prolaps [POP], pred. diel lsk s použ.syntet.mat
5o992.70	POP predný diel bez synt.mat:vaginál.
5o992.71	POP predný diel so syntet.mat:vag.

5o993.10	Pelvic organ prolaps [POP], stred.diel lpt bez použ.syntet. mat
5o993.11	Pelvic organ prolaps [POP] stred.diel so synt.mat:lpt.
5o993.40	Pelvic organ prolaps [POP], stred.diel lsk bez použ.syntet. mat
5o993.41	Pelvic organ prolaps [POP] stred.diel so synt.mat:lsk
5o993.70	Pelvic organ prolaps [POP] stred.diel bez synt.mat:vag.
5o993.71	Pelvic organ prolaps [POP],stred.diel vaginál.s pou.syntet.mat
5o994.10	Pelvic organ prolaps [POP],zadný diel lpt bez použ.synt.mat
5o994.11	Pelvic organ prolaps [POP] zadný diel lpt s použ.syntet.mat.
5o994.40	Pelvic organ prolaps [POP], zadný diel lsk bez použ.syntet.mat
5o994.41	Pelvic organ prolaps [POP] zadný diel lsk s použ.syntet.mat
5o994.70	Pelvic organ prolaps[POP] zadný diel bez synt.mat:vag.
5o994.71	Pelvic organ prolaps [POP] zadný diel so synt.mat:vag.
5o995.1	Res/prer.alopl.p/sieťky-revíz.po OP inkont/prol:perineál
5o995.2	Res/prer.alopl.p/sieťky-revíz.po OP inkont/prol:abd.
5o995.3	Res/prer.alopl.p/sieťky-revíz.po OP inkont/prol:komb.vag-abd
5o995.4	Res/prer.alopl.p/sieťky-rev.po OP inkon/prol:komb.abd-perin
5o995.7	Res/prer.alopl.p/sieťky-revíz.po OP inkont/prolaps:vag.
5o995.x	Res/prer.alopl.pás./sieť-rev.po OP pre inkon/prolaps:ost.
5o99x	Iné OP na močovopohlavnom systéme:ost
5p111.t	Incízia prostaty, transuretrálne
5p111.x	Incízia prostaty, ostatné
5p112	Incízia periprostatického tkaniva bez drenáže
5p113	Incízia a drenáž periprostatického tkaniva
5p114	Incízia abscesu prostaty transuretrálna
5p115	Drenáž abscesu prostaty transrektálne
5p116	Excízia periprostatického tkaniva
5p11x	Incízia prostaty,Incízia/excízia periprostatického tk:ost.
5p121.1	Prostatektómia:suprapubicky-transvezikálne,lpt.
5p121.2	Prostatektómia retropubicky:laparotomicky
5p121.3	Prostatektómia retropubicky:laparoskopicky
5p121.4	Prostatektómia transperineálne:lpt.
5p121.x	Prostatektómia:ost.
5p122.2	Rad.prostatektómia bez reg.LNE:retropubicky
5p122.3	Rad.prostatektómia bez reg.LNE:perineálne
5p122.4	Radikál.prostatektómia bez reg.LNE:lsk.
5p122.8	Rad.prostatektómia bez reg.LNE:rob.
5p123.2	Rad.prostatekt.b.reg.LNE,šetr.nervovociev.zv:retropub
5p123.3	Rad.prostatekt.b.reg.lymfadenekt,šetr.nerv-ciev.zv:perineál
5p123.4	Rad.prostatektómia bez reg.LNE,šetrenie nervovociev.zv:lsk.
5p123.8	Rad.prostatekt.bez reg.LNE,šetrenie nervovociev.zv:robot.
5p124.2	Rad.prostatektómia s regionál.LNE:retropubicky
5p124.3	Rad.prostatekt.s reg.lymfadenek:perineál,lsk.lymfadenekt
5p124.4	Radikál.prostatektómia s reg.LNE:lsk.
5p124.8	Rad.prostatektómia s reg.LNE:robot.
5p125.2	Rad.prostatekt.s reg.LNE,šetr.nervovociev.zv:retropub
5p125.3	Rad.prostatekt.s r.LNE,šet.n-c.zv:perin,lsk.lymfadenekt
5p125.4	Rad.prostatektómia s reg.LNE,šetrenie nervovociev.zv:lsk.
5p125.5	Rad.prostatektómia s reg.LNE,šetrenie nervovociev.zv:rob.
5p126.2	Radik. prostatekt.s rozšír.LNE:retropubicky
5p126.3	Radik.prostatekt.s rozš.LNE:perineál.a lsk.lymfadenekt.
5p126.4	Radik. prostatekt. s rozšír.lymfadenekt:laparoskopicky
5p126.8	Radik. prostatekt. s rozš.lymfadenekt: roboticky
5p127.2	Radik.prostatekt.s rozš.LNE,šetr.nerv-ciev.zväz:retropub
5p127.3	Rad.prostatekt.s rozš.LNE,šetr.nerv-c.zväz:perineál.a lsk.LNE
5p127.4	Radik.prostatekt.s rozš.LNE,šetr.nerv-ciev.zväz:lsk.
5p127.5	Radik.prostatekt.s rozš.LNE,šetr.nerv-ciev.zväz:robot.
5p12x	Iná radikálna prostatektómia
5p131	Transrektál.a perkutánna termodeštrukcia tkaniva prostaty
5p132	Transrektál.a perkutánna deštrukcia tkaniva prostaty UZV
5p133	Transrekt.a perkut.deštrukcia tk.prostaty nosičmi žiarenia
5p134	Aplikácia rádiových zŕn do prostaty
5p135	Kryodeštrukcia tkaniva prostaty
5p136	Mikrovlnná deštrukcia prostaty
5p13x	Transrektálna a perkutánna deštr.tk.prostaty:ost.
5p140.1	Transuretr.endores.tk.prostaty:elektrores.TURP
5p140.2	Transuretr.endores.tk.prost:elektrores s epicystostóm.trok.
5p141	Transuretrálna endoresekcia tk.prostaty:kryoablácia
5p142	Transuretr.endores.tk.prostaty:termores/termodešt.
5p143.1	Transuretr.endores.tk.prostaty:intersticiál.laser.deštr
5p143.2	Transuretrál.endoresekcia tk.prostaty:viz.kontr.las.ab [VLAP]
5p143.3	Transuretr.endores.tk.prostaty:laser.vaporizácia prostaty
5p143.x	Transuretrálna endoresekcia tk.prostaty:laserová deštr:iná
5p144	Transur.endores.tk.prostaty:transuretr.ihl.abl.tk.prost[TUNA]
5p145	Transur.endores.tk.prostaty:elektrická vaporizácia
5p146	Transur.endores.tk.prostaty:bipolár.resekcia(enukleácia)
5p14x	Transuretrálna endoresekcia tk.prostaty:ost.
5p151↔	Incízia na semenných mechúrikoch
5p152↔	Excízia na semenných mechúrikoch
5p153↔	Exstirpácia na semenných mechúrikoch
5p15x↔	Operácie na semenných mechúrikoch:ost.
5p190.1	Ošetrenie krvácania na prostate:laparotom.
5p190.t	Ošetrenie krvácania na prostate:transuretrál.
5p191	Rekonštrukcia prostaty po poranení
5p192	Dilatácia prostatickej močovej rúry
5p193	Zavedenie stentu do prostatickej močovej rúry
5p194	Výmena stentu v prostatickej močovej rúre
5p196	Iné operácie na prostate:revízia
5p197	Zavedenie prostatickej endoprotézy
5p201	Excízia fistuly skróta
5p20x	Iná excízia a deštr.chor.tk.skróta
5p211	Parciálna resekcia chorého tkaniva skróta
5p212	Radikálna resekcia chorého tkaniva skróta
5p221	Operácia skróta pre úraz
5p233	Incízia skróta a tunica vaginalis testis:odstr.cudz.t.
5p241	Plastická rekonštrukcia skróta a tunica vaginalis testis
5p242	Vytvor.a rekonštrukcia skróta a tunica vaginalis testis
5p301.0↔	Orchiektómia bez epididymektómie:inguin.retencia semenn
5p301.2↔	Orchiektómia bez epididymektómie:skrotálne
5p302.0↔	Orchiektómia s epididymektómiou:inguin.reten.semenníka
5p302.2↔	Orchiektómia s epididymektómiou:skrotálne
5p303.1↔	Abdominálna retencia semenníka:lpt.
5p303.4↔	Abdominálna retencia semenníka:lsk.
5p304↔	"Rad.orchiekt,epididymekt.a odstránením""spermatic cord"""
5p305.0↔	Odstr.zostávajúceho semenníka:inguinálne
5p305.2↔	Odstr.zostávajúceho semenníka:skrotálne
5p306↔	Orchiektómia u novorod.pre intrauter.torziu testis:inguinál.
5p30x↔	Orchiektómia:ost.
5p311↔	Orchidopexia s funikulolýzou
5p312↔	Orchidopexia skrotálne
5p31x↔	Orchidopexia:ost.
5p320.1↔	Oper.premies.abd.ulož.semenníka bez mikrovask.anast:lpt.
5p320.4↔	Oper.premiestn.abd.ulož.sem.bez mikrovaskul.anastom:lsk.
5p321.1↔	OP premiestn.abdomin.ulož.sem.s mikrovaskul.anast:lpt.
5p321.4↔	OP premiestn.abd.ulož.sem.s mikrovaskulárnou anast:lsk.
5p32x↔	OP premiestnenie abdominál.uloženého semenníka:ost.
5p351↔	Sutúra semeníka po poranení
5p35x↔	Rekonštrukcia semeníka:ost.
5p391.0	Explorácia pri kryptorchizme:inguin.
5p391.1↔	Explorácia pri kryptorchizme:lpt.
5p391.4	Explorácia pri kryptorchizme:lsk.
5p391.x	Explorácia pri kryptorchizme:ost
5p392↔	Odobratie tk.semenníka v príprave umel.oplodnenia
5p393↔	Incízia semeníka
5p394↔	Excízia a deštrukcia chorého tkaniva semenníka
5p401.2↔	Sklerotizácia testikulárnej žily:skrotálne
5p402.0↔	Resekcia testikulárnej žily a testikulárnej tepny:inguin
5p402.1↔	Resekcia testikulárnej žily a testikulárnej tepny:otv.mikrochir
5p402.3↔	Resekcia testikulárnej žily a testikulárnej tepny:lumb
5p402.4↔	Resekcia testikulárnej žily a testikulárnej tepny:lsk.
5p403↔	OP hydrokély semenn.povrazca
5p40x↔	Oper.th.varikokély a hydrokély semenného povrazca:ost
5p411↔	Excízia cysty v oblasti nadsemenníka
5p412↔	Excízia spermatokély v obl.nadsemenníka
5p413↔	Excízia Morgan.hydatiídy v obl.nadsemenníka
5p41x↔	Excízia v oblasti nadsemenníka,ost.
5p421↔	Parciálna epididymektómia
5p422↔	Totálna epididymektómia
5p42x↔	Epididymektómia, ostatné
5p431↔	Sutúra semenného povrazca po poranení
5p432↔	Plastická rekonštrukcia semenného povrazca

5p461↔	Sutúra semenovodu a nadsemenníka po poranení
5p462↔	Vazovazostómia
5p463↔	Epididymovazostómia
5p464↔	Tubulovazostómia
5p465↔	Vytvorenie umelej spermatokély
5p46x↔	Rekonštrukcia semenovodu a nadsemenníka:ost.
5p491↔	Incízia rozrušenia zrastov, epididymotómia
5p492↔	Incízia rozrušenia zrastov spermatického povrazca
5p493↔	Adheziolýza semenného povrazca
5p494↔	Odber tkaniva nadsemenníka v prípr.pred umel.oplodnením
5p49x↔	Iné OP na semen.povrazci,nadsemeníku a semenovode:ost
5p503	Cirkumcízia
5p504	Frenuloplastika a plastika predkožky
5p505.1	Krvavá repozícia na predkožke pre parafimózu v celk.anestézii
5p505.2	Nekrvavá repoz.na predkožke pre parafimózu v CA
5p506	Uvoľn.prepuciálnych zrastov na predkožke[synechiolýza]
5p511	Lok.excízia chor.tk.penisu
5p512	Lok.deštrukcia chor.tk.penisu
5p51x	Lok.excízia a deštr.chor.tk.penisu:ost.
5p521	Čiastočná amputácia penisu
5p522	Totálna amputácia penisu
5p523	Emaskulinizácia penisu
5p530	Sutúra penisu pri poranení
5p531	Narovnanie tela penisu
5p532	Plast.rekonštrukcia penisu pri zmene pohlavia
5p533	Úprava penoskrotálnej transpozície
5p534	Operácia zanoreného penisu
5p535	Operácia zlomeniny penisu
5p536	Preťatie ligamentum suspenzorium penis
5p537	Operácie pri induratio penis plastica
5p53x	Plastická rekonštrukcia penisu:ost.
5p541	Plast.rek.epispád,muž:narovnanie tela penisu a chordektóm
5p542	Plast.rek.episp.muž:uvoľ.kaver.tel,ventr.transpoz.moč.rúry
5p543.0	Plast.rekonštr.epispádie,muž:vytv.moč.rúry pou.kože predkož
5p543.1	Plast.rekonštr.epispádie,muž:vytv.moč.rúry pou.kože penisu
5p543.2	Plast.rekonštr.epispádie,muž:vytv.moč.rúry pou.bukál.slizn.
5p543.3	Plast.rekonštr.epispád,muž:vytv.moč.rúry pou.slizn.m.mech
5p543.x	Plast.rekonštr.epispádie,muž:vytv.moč.rúry:ost.
5p54x	Plastická rekonštrukcia epispádie u muža:ost
5p551	Plast.rekonštr.hypospádie,muž:meatoglandulárna plast.
5p552	Plast.rek.hyposp.muž:narovnanie tela pen,chordekt
5p553.0	Plast.rekonštr.hypospádie,muž:vytv.moč.rúry:s kože predkožky
5p553.1	Plast.rekonštr.hypospádie,muž:vytv.moč.rúry:s kože penisu
5p553.2	Pl.rekonštr.hypospádie,muž:vytv.moč.rúry:transpl.bukál.sl
5p553.3	Pl.rekonštr.hypospád,muž:vytv.moč.rúry:transpl.sl.m.mech
5p553.x	Plast.rekonštr.hypospádie,muž:vytv.moč.rúry:iné
5p554	King-Duplay plastika
5p555	Plastická rekonštr.hypospádie u muža:sekundárny výkon
5p556	Mathieau plastika
5p55x	Plastická rekonštr.hypospádie u muža:ost.
5p590	Incízia na penise
5p591	Adheziolýza na penise
5p592	Uzavretie venózneho úniku penisu
5p593	Revaskularizač.OP na penise
5p594	Shuntové OP kavernóz.telesách penisu
5p595.1	Implantácia semirigídnej penilnej protézy
5p595.2	Implantácia hydraulickej penilnej protézy
5p595.x	Implantácia penilnej protézy,ost.
5p596	Revízia penilnej protézy
5p597.1	Výmena penilnej protézy na semirigídnu protézu
5p597.2	Výmena penilnej protézy na hydraulickú protézu
5p597.x	Výmena penilnej protézy, ostatné
5p598	Odstránenie penilnej protézy
5p599	Replantácia na penise
5p59x	Iné operácie na penise:ost.
5p5a0	OP na zmenu pohlavia:zo ženy na muža
5p5a1	OP na zmenu pohlavia:z muža na ženu
5q001.0↔	Enukleácia ovariálnej cysty:lpt.
5q001.1↔	Enukleácia ovariálnej cysty:vag.lsk.asist.
5q001.2	Enukleácia ovariálnej cysty, vaginálne
5q001.4↔	Enukleácia ovariálnej cysty:lsk.
5q001.8↔	Enukleácia ovariálnej cysty:robot.
5q002.0	Excízia peritoneálnej endometriózy:lpt.
5q002.1	Excízia peritoneál.endometriózy:vag.lsk.asist.
5q002.4	Excízia peritoneálnej endometriózy:lsk.
5q002.8	Excízia peritoneálnej endometriózy:robot.
5q003	Resek.rektovag.septa pri infiltr.endometrióze
5q010.0↔	Parciálna resekcia vaječníka:lpt.
5q010.4↔	Parciálna resekcia vaječníka:lsk.
5q010.8↔	Parciálna resekcia vaječníka:robot.
5q011.0↔	Ovarektómia po predch.parc.resekcii:lpt.
5q011.4↔	Ovarektómia po predch.parc.resekcii:lsk.
5q011.8↔	Ovarektómia po predch.parc.resekcii:robot.
5q012.0	Ovarektómia, laparotomicky
5q012.1↔	Ovarektómia:vag.lsk.asist.
5q012.4↔	Ovarektómia:lsk.
5q012.7↔	Ovarektómia:vag.
5q013.0↔	Rad.ovarektómia [sek.debulking-cytoredukcia]:lpt.
5q013.4↔	Rad.ovarektómia [sek.debulking-cytoredukcia]:lsk.
5q013.8↔	Rad.ovarektómia [sek.debulking-cytoredukcia]:rob.
5q014.0↔	Radikálna ovarektómia:lpt.
5q014.4↔	Radikálna ovarektómia:lsk.
5q014.8↔	Radikálna ovarektómia:robot.
5q030.0↔	Salpingoovariolýza:lpt.
5q030.4↔	Salpingoovariolýza:lsk.
5q030.8↔	Salpingoovariolýza:robot.
5q031.0↔	Adnexektómia:lpt.
5q031.4↔	Adnexektómialsk.
5q031.5↔	Adnexektómia:konv.z endoskopie na otv.ch.
5q031.7↔	Adnexektómia:vaginálne
5q031.8↔	Adnexektómia:robot.
5q042.0↔	Transpozícia vaječníkov:lpt.
5q042.4↔	Transpozícia vaječníkov:lsk.
5q043.0↔	Transpozícia vaječníkov súč.s iným výk:lpt.
5q043.4↔	Transpozícia vaječníkov súč.s iným výk:lsk.
5q043.8↔	Transpozícia vaječníkov súč.s iným výk:robot.
5q090.0↔	Parovariálna cystektómia:lpt.
5q090.1↔	Parovariálna cystektómia:s lsk.asist.
5q090.4↔	Parovariálna cystektómia:lsk.
5q090.8↔	Parovariálna cystektómia:robot.
5q101.0↔	Salpingektómia:lpt.
5q101.4↔	Salpingektómia:lsk.
5q101.8↔	Salpingektómia:robot.
5q110.0	Uzáver tuby pre sterilizáciu:lpt.
5q110.3	Uzáver tuby pre sterilizáciu:hsk.
5q110.4	Uzáver tuby pre sterilizáciu laparoskopicky
5q110.7	Uzáver tuby pre sterilizáciu:vag.
5q120.0↔	Narezanie vajíčkovodu:lpt.
5q120.4↔	Narezanie vajíčkovodu:lsk.
5q120.8↔	Narezanie vajíčkovodu:robot.
5q130.0↔	Neostómia:lpt.
5q130.4↔	Neostómia:lsk.
5q130.8↔	Neostómia:robot.
5q131.0↔	Fimbrioplastika:lpt.
5q131.4↔	Fimbrioplastika:lsk.
5q131.8↔	Fimbrioplastika:robot.
5q132.0	Reanastomóza:lpt.
5q132.4	Reanastomóza:lsk.
5q132.8	Reanastomóza:robot.
5q133↔	Rekonštrukcia vajíčkovodu:lpt.
5q140↔	Pertubácia terapeutická
5q141↔	Rekanalizácia vajíčkovodov pod hysterosk.kontrolou
5q142↔	Rekanalizácia vajíčkovodov pod skiaskop.kontr.
5q210	Konizácia krčka maternice
5q211	Elektrokonizácia krčka maternice
5q212	Laserová konizácia krčka maternice
5q213	Kryonizácia krčka maternice
5q220	Excízia z krčka maternice
5q221.0	Rad.trachelektómia a detekcia sentin.LU:lpt.
5q221.1	Rad.trachelektómia a det.sentin.LU:vag.lsk.asist.

5q221.4	Rad.trachelektómia a detekcia sentin.LU:lsk.
5q221.7	Rad.trachelektómia a detekcia sentin.LU:vag.
5q223	Amputácia krčka maternice
5q230	Serkláž krčka maternice rôznymi technikami
5q231.0	Abdominálna serkláž:lpt.
5q231.4	Abdominálna serkláž:lsk.
5q291	Tracheloplastika
5q293	Vaporizácia laserová
5q401.0	Odstránenie myómov maternice:abd.
5q401.1	Odstránenie myómov maternice kombinovane
5q401.2	Odstránenie myómov maternice: hysteroskopicky
5q401.4	Odstránenie myómov maternice:lsk.
5q401.7	Odstránenie myómov maternice:vag.
5q401.8	Odstr.myómov maternice:roboticky
5q401.a1	Resekcia istmokély, laparoskopicky
5q402.2	Dilatácia a kyretáž:vag.s hysteroskop.asist.
5q402.7	Dilatácia a kyretáž:vaginálne kyretou
5q403.1	Deštrukcia endometria termoabláciou
5q403.2	Deštrukcia endometria balónkovou termoabláciou v celkovej an
5q403.3	Deštrukcia endometria balónkovou termoabláciou v lokálnej an
5q404.0	Odstránenie endometriomu techn.strippingu:lpt.
5q404.4	Odstránenie endometriomu techn.strippingu:lsk.
5q404.8	Odstránenie endometriomu techn.Strippingu:rob.
5q405.0	Pelvická exenterácia:lpt.
5q405.4	Pelvická exenterácia:lsk.
5q405.8	Pelvická exenterácia:robot.
5q410.0	Trachelektómia:lpt.
5q410.4	Trachelektómia:lsk.
5q410.7	Trachelektómia:vag.
5q420	Hemihysterektómia
5q426.10	Subt.simplex.HYE(b.odstr.vaječníka/vaječníkov), abdomin.
5q426.14	Subt.simplex.HYE(b.odstr.vaječníka/vaječníkov), lsk
5q426.18	Subt.simplex.HYE(b.odstr.vaječníka/vaječníkov), robot.
5q426.20	Subtotál.HYE s odstr.vaječníka/vaječníkov, abdominálne
5q426.24	Subtotál.HYE s odstr.vaječníka/vaječníkov, laparoskopicky
5q426.28	Subtotál.HYE s odstr.vaječníka/vaječníkov, roboticky
5q426.30	HYE simpl.(b. odstr.vaječníka/vaječníkov), abdominálne
5q426.31	HYE simpl.(b. odstr.vaječníka/vaječníkov), kombi.s lsk asist.
5q426.34	HYE simpl.(b. odstr.vaječníka/vaječníkov), laparoskopicky
5q426.37	HYE simpl.(b. odstr.vaječníka/vaječníkov), vagin.bez plastiky
5q426.38	HYE simpl.(b. odstr.vaječníka/vaječníkov), roboticky
5q427.10	HYE s odstr.vaječníka/vaječníkov, laparotomicky
5q427.11	HYE s odstr.vaječníka/vaječníkov, kombinovaná
5q427.14	HYE s odstr.vaječníka/vaječníkov, laparoskopicky
5q427.17	HYE s odstr.vaječníka/vaječníkov, vaginálne
5q427.18	HYE s odstr.vaječníka/vaječníkov, roboticky
5q427.21	Vaginálna hysterektómia s prednou pošvovou plastikou
5q427.22	Vaginálna hysterektómia so zadnou pošvovou plastikou
5q427.23	Vaginálna hysterektómia s prednou a zadnou pošvovou plastiko
5q428.00	Radik.HYE s odstr.vaječníka/vaječníkov, abdominálne
5q428.04	Radik.HYE s odstr.vaječníka/vaječníkov, laparoskopicky
5q428.07	Radik.HYE s odstr.vaječníka/vaječníkov, vaginálne
5q428.08	Radik.HYE s odstr.vaječníka/vaječníkov, roboticky
5q428.10	Rad.HYE s odstr.vaječ/vaječníkov,abdomin.a detek.sentin.LU
5q428.20	Radik.HYE s transpozíciou vaječníkov, abdominálne
5q428.24	Radik.HYE s transpozíciou vaječníkov, laparoskopicky
5q428.27	Radik.HYE s transpozíciou vaječníkov, vaginálne
5q428.28	Radik.HYE s transpozíciou vaječníkov, roboticky
5q428.30	Radik.HYE s transpoz.vaječníkov, abdominálne a detekt.sent.LU
5q428.34	Radik.HYE s transpozíciou vaječníkov, lsk a detekt.sent.LU
5q428.37	Radik.HYE s transpozíciou vaječníkov, vagin. a detekt.sent.LU
5q428.38	Radik.HYE s transpozíciou vaječníkov, robot.a detekt.sent.LU
5q520	Radikálna parametrektómia
5q530.0	Rekonštrukčná OP VVCH maternice:lpt.
5q530.3	Rekonštrukčná OP VVCH maternice:hysterosk.
5q530.4	Rekonštrukčná OP VVCH maternice:lsk.
5q530.8	Rekonštrukčná OP VVCH maternice:robot.
5q595	Elektrodiatermokoag./kryochir.zásah v obl.krčka maternice
5q596	Adheziolýza vaginálne
5q597.0	Ventrosuspenzia maternice:lpt.
5q597.4	Ventrosuspenzia maternice:lsk.
5q597.7	Ventrosuspenzia maternice:vag.
5q597.8	Ventrosuspenzia maternice:robot.
5q610	Hymenotómia,hymenektómia
5q620.1	Excízia z pošvy
5q620.2	Exstirpácia nádoru pošvy
5q621	Kryonizácia v oblasti pošvy alebo vulvy
5q630	Kolpokleisis
5q632	Semikolpokleisis
5q633.0	Parciálna kolpektómia:abdominálne
5q633.7	Čiastočná kolpektómia:vaginálne
5q634.0	Totálna kolpektómia:abdominálne
5q634.7	Totálna kolpektómia:vaginálne
5q640	Predná vaginálna plastika s plastikou panvového dna
5q641	Zadná vaginálna plastika s plastikou panvového dna
5q642	Vaginál.plastika s elev.maternice s plast.panv.dna,vaginál.
5q650.4	Neoplastika pošvy,laparoskopickky
5q650.7	Neoplastika pošvy,vaginalne
5q651	Excízia kongenitálneho [vrod.]septa pošvy
5q652	Vaginálna operácia pri aplázii pošvy
5q653	Vag.OP pri neúplnom zdvojení vnút.rodidiel
5q654	Plastika vaginálneho vchodu
5q690	Fistulektómia a plastika
5q691	Kolpost.intersex.malf.,Prader IV.aV.s uz.sin-vag./uretrov.fist
5q692	Kolpost.pri intersex.malf.,Prader IV. a V.,plast.pošv.vchodu
5q693	Kolpostómia pri parc.aplázii distálnej č.pošvy
5q710	Incízia Bartolínskej žľazy
5q711	Marsupializácia Bartolínskej žľazy
5q712	Exstirpácia Bartolínskej žľazy
5q720.1	Excízia vulvy
5q720.2	Extirpácia nádoru vulvy
5q721	Elektrodiatermok.al.kryochir.zásah v obl.pošvy/vulvy
5q722	Resekcia malého pysku
5q730	Resekcia klitorisu
5q731	Klitoridektómia
5q732	Klitoridektómia s neoplastikou malých pyskov
5q740	Jednoduchá vulvektómia
5q741	Radikálna vulvektómia (predná, zadná)
5q742	Skinning vulvektómia
5q743	Hemivulvektómia
5q750	Labioplastika
5q751	Chir.ošetr.úrazu vonk.rodidiel u dieťaťa
5q752	Chir.ošetr.úrazu vonk.rodidiel a pošvy u dieťaťa
5q753	Chirurgické ošetrenie úrazu pohlavných orgánov u dospelej že
5q790	Operácia synechií vulvy
5r311.1	Primárny cisársky rez
5r311.2	Sekundárny cisársky rez
5r312.1	Primárny Misgav-Ladach cisársky rez
5r312.2	Sekundárny Misgav-Ladach cisársky rez
5r314	Cisársky rez extraperitoneálne
5r315.1	Primárny cisársky rez supracervikálny
5r315.2	Cisársky rez supracervikálny
5r316.1	Primár.korporálny cisársky rez pozdĺžnou incíziou
5r316.2	Sekundár.korporálny cisársky rez pozdĺžnou incíziou
5r317.1	Primárny cisársky rez korporálny T-incíziou
5r317.2	Sekundárny SC korporálny T-incíziou
5r321.1	Primárny cisársky rez a sterilizácia
5r321.2	Sekundárny cisársky rez a sterilizácia
5r322.1	Primárny cisársky rez s následnou HYE s adnexektómiou
5r322.2	Sekundárny cisársky rez s násled.HYE s adnexektómiou
5r323.1	Primárny cisársky rez s následnou hysterektómiou
5r323.2	Sekundárny cisársky rez s následnou hysterektómiou
5r331.0↔	Salpingotómia: otv.chir.
5r331.1↔	Salpingotómia:vag.s lsk.asist.
5r331.4↔	Salpingotómia:lsk.
5r331.6↔	Salpingotómia:konv.z vag.-otv.chir.
5r331.7↔	Salpingotómia:vag.
5r331.x↔	Salpingotómia:ost.
5r332.0↔	Salpingotómia s rekonštr:otv.chir.
5r332.1↔	Salpingotómia s rekonštrukciou:lpt.

5r332.4↔	Salpingotómia s rekonštrukciou:lsk.
5r332.6↔	Salpingotómia s rekonštr:konv.z vag.-otv.chir.
5r332.7↔	Salpingotómia s rekonštrukciou:vag.
5r332.x↔	Salpingotómia s rekonštr:ost.
5r333.0↔	Parciálna salpingektómia:otv.chir.
5r333.1↔	Parc.salpingektómia:vag.lsk.as.
5r333.4↔	Parc.salpingektómia:lsk.
5r333.6↔	Parc.salpingektómia:konv.z vag.-otv.chir.
5r333.7↔	Parc.salpingektómia:vag.
5r333.x↔	Parc.salpingektómia:ost.
5r334.0↔	Parc.salpingektómia s rekonštr:lpt.
5r334.1↔	Parc.salpingektómia s rekonštr:lsk.
5r334.4↔	Parc.salpingektómia s rek:vag.lsk.as.
5r334.6↔	Parc.salpingektómia s rek:konv.z vag.-otv.chir.
5r334.7↔	Parc.salpingektómia s rek:vag.
5r334.x↔	Parc.salpingektómia s rekonštr:iná
5r335.0↔	Totál.salpingektómia:lpt.
5r335.1↔	Totál.salpingektómia:vag.lsk.as.
5r335.4↔	Totál.salpingektómia:lsk.
5r335.6↔	Totál.salpingektómia:konv.z vag.-otv.chir.
5r335.7↔	Totál.salpingektómia:vag.
5r335.x↔	Totál.salpingektómia:ost.
5r336.0	Lokál.medikam.liečba pri tubárnej gravid:lpt.
5r336.1	Lok.medikam.liečba pri tubár.gravid:vag.lsk.asist
5r336.4	Lok.medikam.liečba pri tuba.gravidite:lsk.
5r336.6	Lok.medikam.liečba pri tuba.grav:konv.z vag.-otv.chir.
5r336.7	Lokál.medikam.liečba pri tuba.gravid:vag.
5r336.x	Lok.medikam.liečba pri tubárnej grav:ost.
5r339	Operácia extrauterinnej gravidity:ost.
5r341	Odstránenie extrauter.embrya:otv.chir.
5r342	Odstr.extrauterinneho embrya:lsk.
5r343	Odstr.extrauterinneho embrya kuldoskopiou
5r34x	Iné odstránenie extrauterinneho embrya
5r413	Intrauterinná laserová terapia plodu
5r491	Segment.resekcia polycystic.pľúc plodu
5r492	Intrauterinná OP plodu postihnutého VVCH
5r912	Sutúra ruptúry alebo nástrihu krčka maternice
5r924	Inštrumentálne vybavenie zadržanej placenty
5r931	Rekonštrukcia močového mechúra a utery
5r991	Kyretáž pre ukončenie tehotnosti
5s101.10	Otv.repozícia zlomeniny oblúka zygomatickej kosti
5s101.11	Otv.repoz. a osteosyntéza zl.zygomatomaxil.komplexu
5s102.10	Zatvorená repozícia zlomeniny maxily
5s102.21	Otvorená repozícia dislokovanej maxily,1-stranne
5s102.22	Otvorená repozícia dislokovanej maxily,obojstranne
5s102.23	Otvorená repozícia a imobilizácia zlomeniny maxily
5s102.x	Ostatné repozície maxily
5s103.12	Zatv.repoz. a imobil.zlomeniny tela mandibuly
5s103.31	Otvorená repozícia a fixácia zlomeniny tela mandibuly
5s105.2	Vonkaj.fixácia pri zlomenine tvár.kostí strednej etáže
5s105.3	Vonkaj.fixácia pri zlomenine tvár.kostí dolnej etáže
5s105.4	Repozícia zlomeniny čelovej kosti s fixáciou úlomkov
5s105.5	Repozícia zlomeniny nazo - etmoido - orbitálneho komplexu
5s11f.3	Otvorená revízia osteosyntézy zygomatickej kosti
5s11f.5	Odstr.osteosynt.materiálu na externú fixáciu mandibuly
5s210.1	Ostektómia maxily v rozsahu do 2 cm?
5s210.2	Ostektómia maxily v rozsahu od 2 cm? do 4 cm?
5s210.3	Ostektómia maxily v rozsahu nad 4 cm?
5s211.1	Ostektómia mandibuly v rozsahu do 2 cm?
5s211.2	Ostektómia mandibuly v rozsahu od 2 cm? do 4 cm?
5s211.3	Ostektómia mandibuly v rozsahu nad 4 cm?
5s212	Trepanácia maxily v rozsahu
5s220.1	Osteotómia maxily v rozsahu do 2 cm
5s220.2	Osteotómia maxily v rozsahu od 2 do 4 cm
5s220.3	Osteotómia maxily v rozsahu nad 4 cm
5s221.1	Osteotómia mandibuly v rozsahu do 2 cm
5s221.2	Osteotómia mandibuly v rozsahu od 2 do 4 cm
5s221.3	Osteotómia mandibuly v rozsahu nad 4 cm
5s221.4	Osteotómia tela mandibuly
5s222.00	Osteotóm.alveol.obl.(hrebeň) maxily,front.bez distr
5s222.01	Osteotóm.alveol.obl.(hrebeň) maxily,front.s distr.
5s222.10↔	Osteotóm.alv.obl.(hrebeň) maxily,laterál.bez distrakcie
5s222.11↔	Osteotóm.alv.obl.(hrebeň) maxily,later.s distr.
5s222.20	Osteot.alv.obl.maxily,fr.a lat.viac.segm.bez dist
5s222.21	Osteotóm.alv.obl.maxily,fr.a lat.viac.segm.distr.
5s222.30	Osteot.maxily,mandibuly:Le Fort I:v 1 kuse:bez distr.
5s222.31	Osteot.maxily,mandibuly.:Le Fort I:v 1 kuse:s distr.
5s222.40	Osteot.maxily,mandibuly:Le Fort I:v 2 kusoch:bez distr.
5s222.41	Osteot.maxily,mandibuly:Le Fort I:v 2 kusoch s distr.
5s222.50	Osteot.maxily,mandib:Le Fort I:v 3 a viac kusoch bez distr.
5s222.51	Osteot.maxily,mandibuly:Le Fort I:v 3 a viac kusoch s distr.
5s222.60	Osteotómia maxily,mandibuly: Le Fort II bez distrakcie
5s222.61	Osteot.maxily,mandibuly: Le Fort II s distrakciou
5s222.70	Osteot.maxily,mandib:Le Fort II v komb.s i.osteot.bez distr.
5s222.71	Osteot.maxily,mandibuly:Le Fort II v komb.s i.osteot.s distr.
5s222.80	Osteot.maxily,mandibuly: Le Fort III bez distrakcie
5s222.81	Osteot.maxily,mandibuly: Le Fort III s distrakciou
5s222.90	Osteot.maxily,mandib:Le Fort III komb.s Le Fort I:bez distr.
5s222.91	Osteot.maxily,mandib:Le Fort III komb.s Le Fort I:s distr.
5s222.x	Osteotómia maxily a mandibuly, ostatné
5s224	Sagitálna osteotómia ramus mandibulae
5s225.0a↔	Posun.mandib.distr.s preťat.konti.vo vzost.ramene mandib.
5s225.0b↔	Posun.mandib.distr.po osteotóm.v horizont.ramene mandib
5s225.0c↔	Posun.process.alvol.mandibuly horiz.distrakc.po osteotóm.
5s22a	Segmentálna osteotómia maxily
5s22b	Segmentálna osteotómia mandibuly
5s290	Dekortikácia maxily
5s291	Nešpecifikovaná osteotómia ramus mandibulae
5s298	Vertikálna osteotómia ramus mandibulae
5s300.0	Osteoplast.čeľustí a tvár.kostí s použ.autológ.transplant.
5s300.1	Osteoplast.čeľustí a tvár.kostí s použ.alotransplant.
5s300.2	Osteoplast.čeľustí a tvár.kostí s použ.biomed.transplantátov
5s302.10	Rekonštr.mandibuly s použitím implantátu
5s302.11	Rekonštrukcia mandibuly a ústnej dutiny rebrom
5s302.12	Rekonštr.mandibuly a ústnej dutiny voľným lalokom s fibulou
5s302.2	Pl.rek.,augm.veľ./komplex.def.mandib.p.alopl.impl.PC[CAD]
5s302.3	Rekonštr.mandibuly mikrovaskulár.kost.štepom
5s302.4	Totálna plastika mandibuly metódou relatívneho zvýšenia
5s302.5	Absolútne zvýšenie alveolárneho hrebeňa mandibuly
5s302.60	Osteorekonštrukcia mandibuly s použ.autológ.transplantátu
5s302.61	Osteorekonštrukcia mandibuly s použ.alotranspl.
5s302.62	Osteorekonštr.mandibuly s pou.biomedicín.transplantátov
5s302.7	Rekonštr.operácie nepravých ankylóz mandibuly
5s302.80	Rekonš.OP pr.ankylózy mandib.osteokartilaginz.autol.transpl
5s302.81	Rekonštrukčné OP pravej ankylózy mandibuly endoprotézou
5s302.a	Diskotemporál.plastika(eminekt)temporomandibul.kĺbu
5s302.h	Genioplastika
5s302.j	Mentoplastika
5s30f.0	Rekonštr.maxily s použitím kost.štepu
5s30f.1	Rekonštrukcia maxily s použitím implantátu
5s30f.2	Pl.rek.,augm.veľ./komplex.defekt.maxily p.alopl.impl.PC[CAD]
5s30f.3	Rekonštrukcia prednej steny maxily
5s30f.4	Osteoplastická rekonštrukcia maxily
5s30f.50	Rigidná fixácia maxily
5s30f.51	Elastická fixácia maxily
5s30f.6	Augmentácia kostných defektov maxily
5s30f.70	Osteopl.alveolár.výbežku a maxily s pou.autológ.kost.štepu
5s30f.71	Osteopl.alveolár.výbežku a maxily s pou.alogén.kost.štepu
5s30f.72	Osteoplastika alveolárneho výbežku a maxily bunk.terapiou
5s30f.73	Osteop.alveol.výbežku a maxily s p.biol.m./biomedicín.met.
5s311.0	Parciálna mandibulektómia
5s311.1	Totálna mandibulektómia
5s311.2	Subtotálna mandibulektómia
5s311.3	Radikálna mandibulektómia
5s312	Hemimandibulektómia jednostranná
5s313.1	Res.mandibuly,min.2 segm.mandibuly a rameno mandibuly
5s313.x	Resekcia mandibuly, iná
5s314	Parciálna resekcia maxily
5s315	Endoskopická excízia z nádoru maxily
5s316	Hemimaxilektómia jednostranná

5s317	Distrakcia maxily
5s318	Rýchla distrakcia maxily
5s319	Segmentálna maxilektómia
5s31a.1	Jednostranná totálna maxilektómia
5s31a.2	Jednostranná subtotálna maxilektómia
5s31b.1	Totálna maxilektómia obojstranná
5s31b.2	Subtotálna maxilektómia obojstranne
5s390	Fenestrácia cysty mandibuly
5s391	Exstirpácia cysty mandibuly
5s392	Trepanácia mandibuly
5s393	Horizontálna distrakcia mandibuly
5s394	Vertikálna distrakcia mandibuly
5s395	Dekortikácia mandibuly
5s900	Koronoidektómia
5s901.10	Kondylektómia mandibuly vysoká s artroplastikou
5s901.11	Kondylektómia mandibuly vysoká bez artroplastiky
5s901.20	Kondylektómia mandibuly nízka s TEP náhradou
5s901.21	Kondylektómia mandibuly nízka bez TEP náhrady
5s901.x	Kondylektómia mandibuly, iná
5s902	Náhrada mandibulárneho kĺbu endoprotézou
5s903	Kondylotómia mandibuly
5s904.10	Artroplastika temporomandibul.kĺbu s apl.liek.nosiča
5s904.11	Artroplastika temporomandib.kĺbu bez apl.liek.nosiča
5s992	Extrakcia cudzieho telesa z tvárových kostí
5s99b.10	Menisekt.temporomandibul.kĺbu s náhradou vnútrokĺb.tk.
5s99b.11	Menisekt.temporomandibul.kĺbu bez náhrady vnútrokĺb.tk.
5s99b.20	ASK kondyl.chr.a disku TMB kĺ.s transpl.chond.na autol.i.mtrx
5s99b.21	ASK kondyl.chrup.a disku TMB kĺbu s impl.in vitro vypes.tk.kult
5t001.0↔	Explorácia kostného tkaniva:klavikula
5t001.1↔	Explorácia kostného tk:humerus proximál.
5t001.2↔	Explorácia kostného tkaniva:humerus diafyz.
5t001.3↔	Explorácia kostného tkaniva:humerus distál.
5t001.4↔	Explorácia kostného tkaniva:radius prox.
5t001.5↔	Explorácia kostného tkaniva:radius diafyz.
5t001.6↔	Explorácia kostného tkaniva:radius distál.
5t001.7↔	Explorácia kostného tkaniva:ulna proximál.
5t001.8↔	Explorácia kostného tkaniva:ulna diafyz.
5t001.9↔	Explorácia kostného tkaniva:ulna distál.
5t001.a↔	Explorácia kostného tkaniva:karpálne kosti
5t001.b↔	Explorácia kostného tkaniva:metakarpálne k.
5t001.c↔	Explorácia kostného tk:falangy prstov ruky
5t001.d	Explorácia kostného tkaniva:panva
5t001.e↔	Explorácia kostného tkaniva:krčok steh.k.
5t001.f↔	Explorácia kostného tkaniva:femur proximál.
5t001.g↔	Explorácia kostného tkaniva:femur diafyz.
5t001.h↔	Explorácia kostného tkaniva:femur distál.
5t001.j↔	Explorácia kostného tkaniva:patela
5t001.k↔	Explorácia kostného tkaniva:tibia proxim.
5t001.m↔	Explorácia kostného tk:tibia diafyz.
5t001.n↔	Explorácia kostného tk:tibia distál.
5t001.p↔	Explorácia kostného tk:fibula proximál.
5t001.q↔	Explorácia kostného tk:fibula diafyz.
5t001.r↔	Explorácia kostného tk:fibula distál.
5t001.s↔	Explorácia kostného tkaniva:talus
5t001.t↔	Explorácia kostného tkaniva:kalkaneus
5t001.u↔	Explorácia kostného tkaniva:tarzálne kosti
5t001.v↔	Explorácia kostného tkaniva:metatarzálne k.
5t001.w↔	Explorácia kostného tk:falangy prstov nohy
5t001.x	Explorácia kostného tkaniva:ostatné kosti
5t001.z↔	Explorácia kostného tkaniva:skapula
5t002.0↔	Návrt:klavikula
5t002.1↔	Návrt:humerus proximál.
5t002.2↔	Návrt:humerus diafyz.
5t002.3↔	Návrt:humerus distál.
5t002.4↔	Návrt:radius proximal.
5t002.5↔	Návrt:radius diafýza
5t002.6↔	Návrt:radius distál.
5t002.7↔	Návrt:ulna proximál.
5t002.8↔	Návrt:ulna diafyz.
5t002.9↔	Návrt:ulna distál.
5t002.a↔	Návrt:karpálne kosti
5t002.b↔	Návrt:metakarpálne kosti
5t002.c↔	Návrt:falangy prstov ruky
5t002.d	Návrt:panva
5t002.e↔	Návrt:krčok stehennej kosti
5t002.f↔	Návrt:femur proximál.
5t002.g↔	Návrt:femur diafyz.
5t002.h↔	Návrt:femur distál.
5t002.j↔	Návrt:patela
5t002.k↔	Návrt:tibia proximál.
5t002.m↔	Návrt:tibia diafyz.
5t002.n↔	Návrt:tibia distál.
5t002.p↔	Návrt:fibula proximál.
5t002.q↔	Návrt:fibula diafyz.
5t002.r↔	Návrt:fibula distál.
5t002.s↔	Návrt:talus
5t002.t↔	Návrt:kalkaneus
5t002.u↔	Návrt:tarzálne kosti
5t002.v↔	Návrt:metatarzálne kosti
5t002.w↔	Návrt:falangy prstov nohy
5t002.x	Návrt:ostatné kosti
5t002.z↔	Návrt:skapula
5t003.0↔	Drenáž:klavikula
5t003.1↔	Drenáž:humerus proximál.
5t003.2↔	Drenáž:humerus diafyz.
5t003.3↔	Drenáž:humerus distál.
5t003.4↔	Drenáž:radius proximal.
5t003.5↔	Drenáž:radius diafyz.
5t003.6↔	Drenáž:radius distál.
5t003.7↔	Drenáž:ulna proximál.
5t003.8↔	Drenáž:ulna diafyz.
5t003.9↔	Drenáž:ulna distál.
5t003.a↔	Drenáž:karpálne kosti
5t003.b↔	Drenáž:metakarpálne kosti
5t003.c↔	Drenáž:falangy prstov ruky
5t003.d	Drenáž:panva
5t003.e↔	Drenáž:krčok stehennej kosti
5t003.f↔	Drenáž:femur proximál.
5t003.g↔	Drenáž:femur diafyz.
5t003.h↔	Drenáž:femur distál.
5t003.j↔	Drenáž:patela
5t003.k↔	Drenáž:tibia proximál.
5t003.m↔	Drenáž:tibia diafyz.
5t003.n↔	Drenáž:tibia distál.
5t003.p↔	Drenáž:fibula proximál.
5t003.q↔	Drenáž:fibula diafyz.
5t003.r↔	Drenáž:fibula distál.
5t003.s↔	Drenáž:talus
5t003.t↔	Drenáž:kalkaneus
5t003.u↔	Drenáž:tarzálne kosti
5t003.v↔	Drenáž:metatarzálne kosti
5t003.w↔	Drenáž:falangy prstov nohy
5t003.x	Drenáž:ostatné kosti
5t003.z↔	Drenáž:skapula
5t004.0↔	Sept,asept.incí.-komb.s ď.incíz.s vlož.nosiča s liek:klavikula
5t004.1↔	Sept,asept.incíz.-komb.s ď.incíz.s vlož.nosiča s liek:hum.prox.
5t004.2↔	Sept,asept.incíz.-komb.s ď.incíz.s vlož.nosiča s liek:humer diaf.
5t004.3↔	Sept,asept.incí.-komb.s ď.incíz.s vlož.nosiča s liek:humer dist.
5t004.4↔	Sept,asept.incíz.-komb.s ď.incí.s vlož.nosiča s liek:radius pr.
5t004.5↔	Sept,asept.incí.-komb.s ď.incíz.s vlož.nosiča s liek:rad.diaf.
5t004.6↔	Sept,asept.incí.-komb.s ď.incí.s vlož.nosiča s liek:radius dist.
5t004.7↔	Sept,asept.incí.-komb.s ď.incíz.s vlož.nosiča s liek:ulna prox.
5t004.8↔	Sept,asept.incíz.-komb.s ď.incíz.s vlož.nosiča s liek:ulna diaf.
5t004.9↔	Sept.,asept.incíz.-komb.s ď.incíz.s vlož.nosiča s liek:ulna dist
5t004.a↔	Sept.,asept.incíz.-komb.s ďal.incíz.s vlož.nosiča s liek:karpál.k.
5t004.b↔	Sept.,asept.incíz.-komb.s ď.incíz.s vlož.nos.s liek:metakarp.k.
5t004.c↔	Sept.,asept.incíz.-komb.s ďal.incíz.s vlož.nosiča s liek:fal.pr.r.
5t004.d	Sept.,asept.incíz.-komb.s ďal.incíz.s vlož.nosiča s liek:panva
5t004.e↔	Sept,asept.incíz.-komb.s ď.incíz.s vlož.nos.liek:krčok steh.k.
5t004.f↔	Sept,asept.incíz.-komb.s ď.incíz.s vlož.nosiča s liek:femur prox

5t004.g↔ Sept.,asept.incíz.-komb.s ď.incíz.s vlož.nosiča s liek:femur diaf
5t004.h↔ Sept,asept.incí.-komb.s ď.incíz.s vlož.nosiča s liek:femur dist.
5t004.j↔ Sept.,asept.incíz.-komb.s ďal.incíz.s vlož.nosiča s liek:patela
5t004.k↔ Sept.,asept.incíz.-komb.s ď.incíz.s vlož.nosiča s liek:tibia prox.
5t004.m↔ Sept,asept.incíz.-komb.s ď.incíz.s vlož.nosiča s liek:tibia diaf.
5t004.n↔ Sept,asept.incíz.-komb.s ď.incíz.s vlož.nosiča s liek:tibia dist.
5t004.p↔ Sept.,asept.incíz.-komb.s ď.incíz.s vlož.nosiča s liek:fib.prox
5t004.q↔ Sept.,asept.incí.-komb.s ďal.incíz.s vlož.nosiča s liek:fib.diaf
5t004.r↔ Sept.,asept.incíz.-komb.s ďal.incíz.s vlož.nos.s liek:fib.dist.
5t004.s↔ Sept.,asept.incíz.-komb.s ďal.incíz.s vlož.nosiča s liekom:talus
5t004.t↔ Sept.,asept.incíz.-komb.s ď.incíz.s vlož.nosiča s liek:kalkaneus
5t004.u↔ Sept,asept.incíz.-komb.s ď.incíz.s vlož.nosiča s liek:tarzálne k.
5t004.v↔ Sept,asept.incí.-komb.s ď.incí.s vlož.nosiča s liek:mttarzál.k.
5t004.w↔ Sept,asept.incí.-komb.s ď.incí.s vlož.nosiča s liek:falangy pr.n.
5t004.x Sept,asept.incíz.-komb.s ď.incíz.s vlož.nosiča s liek:ostatné k.
5t004.z↔ Sept,asept.incí.-komb.s ď.incí.s vlož.nosiča s liek:skapula
5t005.0↔ Odstr.cudz.telesa:klavikula
5t005.1↔ Odstr.cudz.telesa:humerus proxim.
5t005.2↔ Odstr.cudz.telesa:humerus diafyz.
5t005.3↔ Odstr.cudz.telesa:humerus distál.
5t005.4↔ Odstr.cudz.telesa:radius prox.
5t005.5↔ Odstr.cudz.telesa:radius diafyz.
5t005.6↔ Odstr.cudz.telesa:radius distál.
5t005.7↔ Odstr.cudz.telesa:ulna proximál.
5t005.8↔ Odstr.cudz.telesa:ulna diafyz.
5t005.9↔ Odstr.cudz.telesa:ulna distál.
5t005.a↔ Odstr.cudz.telesa:karpálne kosti
5t005.b↔ Odstr.cudz.tel.z k:metakarpálne k.
5t005.c↔ Odstr.cudz.telesa:falangy prstov ruky
5t005.d Odstránenie cudz.telesa:panva
5t005.e↔ Odstr.cudz.tel.:krčok steh.k.
5t005.f↔ Odstr.cudz.telesa:femur proximál.
5t005.g↔ Odstr.cudz.telesa:femur diafyz.
5t005.h↔ Odstr.cudz.telesa:femur distál.
5t005.j↔ Odstr.cudz.telesa:patela
5t005.k↔ Odstr.cudz.telesa:tibia proximál.
5t005.m↔ Odstr.cudz.telesa:tibia diafyz.
5t005.n↔ Odstr.cudz.telesa:tibia distál.
5t005.p↔ Odstr.cudz.telesa:fibula proximál.
5t005.q↔ Odstr.cudz.telesa:fibula diafyz.
5t005.r↔ Odstr.cudz.telesa:fibula distál.
5t005.s↔ Odstr.cudz.telesa:talus
5t005.t↔ Odstr.cudz.telesa:kalkaneus
5t005.u↔ Odstr.cudz.telesa:tarzálne kosti
5t005.v↔ Odstr.cudz.tel.:metatarzálne k.
5t005.w↔ Odstr.cudz.telesa:falangy prstov nohy
5t005.x Odstr.cudz.telesa:ostatné kosti
5t005.z↔ Odstr.cudz.telesa:skapula
5t006.0↔ Debridement (odstr.nekrotickej kosti):klavikula
5t006.1↔ Debridement (odstr.nekrotickej kosti):humerus prox.
5t006.2↔ Debridement (odstr.nekrotickej kosti):humerus diafyz.
5t006.3↔ Debridement (odstr.nekrotickej kosti):humerus dist.
5t006.4↔ Debridement (odstr.nekrotickej kosti):radius prox.
5t006.5↔ Debridement (odstr.nekrotickej kosti):radius diaf.
5t006.6↔ Debridement (odstr.nekrotickej kosti):radius distál.
5t006.7↔ Debridement (odstr.nekrotickej kosti):ulna prox.
5t006.8↔ Debridement (odstr.nekrotickej kosti):ulna diafyz.
5t006.9↔ Debridement (odstr.nekrotickej kosti):ulna distálna
5t006.a↔ Debridement (odstr.nekrotickej k.):karpálne k.
5t006.b↔ Debridement (odstr.nekrotickej k.):metakarpálne k.
5t006.c↔ Debridement (odstr.nekrotickej kosti):falangy prstov r.
5t006.d Debridement (odstr.nekrotickej kosti):panva
5t006.e↔ Debridement (odstr.nekrotickej k.):krčok steh.k.
5t006.f↔ Debridement (odstr.nekrotickej kosti):femur prox.
5t006.g↔ Debridement (odstr.nekrotickej kosti):femur diaf.
5t006.h↔ Debridement (odstr.nekrotickej kosti):femur dist.
5t006.j↔ Debridement (odstr.nekrotickej kosti):patela
5t006.k↔ Debridement (odstr.nekrotickej kosti):tibia prox.
5t006.m↔ Debridement (odstr.nekrotickej kosti):tibia diafyz.
5t006.n↔ Debridement (odstr.nekrotickej kosti):tibia distal.
5t006.p↔ Debridement (odstr.nekrotickej kosti):fibula prox.
5t006.q↔ Debridement (odstr.nekrotickej kosti):fibula diaf.
5t006.r↔ Debridement (odstr.nekrotickej kosti):fibula dist.
5t006.s↔ Debridement (odstr.nekrotickej kosti):talus
5t006.t↔ Debridement (odstr.nekrotickej kosti):kalkaneus
5t006.u↔ Debridement (odstr.nekrotickej k.):tarzálne k.
5t006.v↔ Debridement (odstr.nekrotickej k.):metatarzálne k.
5t006.w↔ Debridement (odstr.nekrotickej kosti):falangy prstov n.
5t006.x Debridement (odstr.nekrotickej k.):ostatné k.
5t006.z↔ Debridement (odstr.nekrotickej kosti):skapula
5t007.0↔ Odstr.sekvestrov:klavikula
5t007.1↔ Odstr.sekvestrov:humerus proximál.
5t007.2↔ Odstr.sekvestrov:humerus diafyz.
5t007.3↔ Odstr.sekvestrov:humerus distál.
5t007.4↔ Odstr.sekvestrov:radius proximal.
5t007.5↔ Odstr.sekvestrov:radius diafyz.
5t007.6↔ Odstr.sekvestrov:radius distál.
5t007.7↔ Odstr.sekvestrov:ulna proximál.
5t007.8↔ Odstr.sekvestrov:ulna diafyz.
5t007.9↔ Odstr.sekvestrov:ulna distál.
5t007.a↔ Odstr.sekvestrov:karpálne kosti
5t007.b↔ Odstr.sekvestrov:metakarpálne kosti
5t007.c↔ Odstr.sekvestrov:falangy prstov ruky
5t007.d Odstr.sekvestrov:panva
5t007.e↔ Odstr.sekvestrov:krčok stehennej kosti
5t007.f↔ Odstr.sekvestrov:femur proximál.
5t007.g↔ Odstr.sekvestrov:femur diafyz.
5t007.h↔ Odstr.sekvestrov:femur distál.
5t007.j↔ Odstr.sekvestrov:patela
5t007.k↔ Odstr.sekvestrov:tibia proximál.
5t007.m↔ Odstr.sekvestrov:tibia diafyz.
5t007.n↔ Odstr.sekvestrov:tibia distál.
5t007.p↔ Odstr.sekvestrov:fibula proximál.
5t007.q↔ Odstr.sekvestrov:fibula diafyz.
5t007.r↔ Odstr.sekvestrov:fibula distál.
5t007.s↔ Odstr.sekvestrov:talus
5t007.t↔ Odstr.sekvestrov:kalkaneus
5t007.u↔ Odstr.sekvestrov:tarzálne kosti
5t007.v↔ Odstr.sekvestrov:metatarzálne kosti
5t007.w↔ Odstr.sekvestrov:falangy prstov nohy
5t007.x Odstr.sekvestrov:ostatné kosti
5t007.z↔ Odstr.sekvestrov:skapula
5t008.0↔ Odstr.sekvestrov a vlož.nosiča s liekom:klavikula
5t008.1↔ Odstr.sekvestrov a vlož.nosiča s liekom:humerus prox.
5t008.2↔ Odstr.sekvestrov a vlož.nosiča s liekom:humerus diafyz.
5t008.3↔ Odstr.sekvestrov a vlož.nosiča s liekom:humerus dist.
5t008.4↔ Odstr.sekvestrov a vlož.nosiča s liekom:radius prox.
5t008.5↔ Odstr.sekvestrov a vlož.nosiča s liekom:radius diaf.
5t008.6↔ Odstr.sekvestrov a vlož.nosiča s liekom:radius distál.
5t008.7↔ Odstr.sekvestrov a vlož.nosiča s liekom:ulna prox.
5t008.8↔ Odstr.sekvestrov a vlož.nosiča s liekom:ulna diafyz.
5t008.9↔ Odstr.sekvestrov a vlož.nosiča s liekom:ulna distál.
5t008.a↔ Odstr.sekvestrov a vlož.nosiča s liekom:karpálne k.
5t008.b↔ Odstr.sekvestrov a vlož.nosiča s liekom:metakarpálne k.
5t008.c↔ Odstr.sekvestrov a vlož.nosiča s liekom:falangy pr.r.
5t008.d Odstr.sekvestrov a vloženie nosiča s liekom:panva
5t008.e↔ Odstr.sekvestrov a vlož.nosiča s liekom:krčok steh.k.
5t008.f↔ Odstr.sekvestrov a vlož.nosiča s liekom:femur prox.
5t008.g↔ Odstr.sekvestrov a vlož.nosiča s liekom:femur diaf.
5t008.h↔ Odstr.sekvestrov a vlož.nosiča s liekom:femur dist.
5t008.j↔ Odstr.sekvestrov a vloženie nosiča s liekom:patela
5t008.k↔ Odstr.sekvestrov a vlož.nosiča s liekom:tibia prox.
5t008.m↔ Odstr.sekvestrov a vlož.nosiča s liekom:tibia diaf.
5t008.n↔ Odstr.sekvestrov a vlož.nosiča s liekom:tibia dist.
5t008.p↔ Odstr.sekvestrov a vlož.nosiča s liekom:fibula prox.
5t008.q↔ Odstr.sekvestrov a vlož.nosiča s liekom:fibula diaf.
5t008.r↔ Odstr.sekvestrov a vlož.nosiča s liekom:fibula dist.
5t008.s↔ Odstr.sekvestrov a vloženie nosiča s liekom:talus
5t008.t↔ Odstr.sekvestrov a vlož.nosiča s liekom:kalkaneus
5t008.u↔ Odstr.sekvestrov a vlož.nosiča s liekom:tarzálne k.

5t008.v↔	Odstr.sekvestrov a vlož.nosiča s liekom:metatarzálne k.
5t008.w↔	Odstr.sekvestrov a vlož.nosiča s liekom:falangy pr.n.
5t008.x	Odstr.sekvestrov a vlož.nosiča s liekom:ostatné k.
5t008.z↔	Odstr.sekvestrov a vloženie nosiča s liekom:skapula
5t00a.0↔	Vloženie nosiča s liekom:klavikula
5t00a.1↔	Vloženie nosiča s liekom:humerus proximál.
5t00a.2↔	Vloženie nosiča s liekom:humerus diafyz.
5t00a.3↔	Vloženie nosiča s liekom:humerus distál.
5t00a.4↔	Vloženie nosiča s liekom:radius proximal
5t00a.5↔	Vloženie nosiča s liekom:radius diafýza
5t00a.6↔	Vloženie nosiča s liekom:radius distál.
5t00a.7↔	Vloženie nosiča s liekom:ulna proximálna
5t00a.8↔	Vloženie nosiča s liekom:ulna diafyzárna
5t00a.9↔	Vloženie nosiča s liekom:ulna distálna
5t00a.a↔	Vloženie nosiča s liekom:karpálne kosti
5t00a.b↔	Vloženie nosiča s liekom:metakarpálne kosti
5t00a.c↔	Vloženie nosiča s liekom:falangy prstov ruky
5t00a.d	Vloženie nosiča s liekom:panva
5t00a.e↔	Vloženie nosiča s liekom:krčok steh.k.
5t00a.f↔	Vloženie nosiča s liekom:femur proximálny
5t00a.g↔	Vloženie nosiča s liekom:femur diafyzárny
5t00a.h↔	Vloženie nosiča s liekom:femur distál.
5t00a.j↔	Vloženie nosiča s liekom:patela
5t00a.k↔	Vloženie nosiča s liekom:tibia proximálna
5t00a.m↔	Vloženie nosiča s liekom:tibia diafyzárna
5t00a.n↔	Vloženie nosiča s liekom:tibia distálna
5t00a.p↔	Vloženie nosiča s liekom:fibula proximálna
5t00a.q↔	Vloženie nosiča s liekom:fibula diafyzárna
5t00a.r↔	Vloženie nosiča s liekom:fibula distálna
5t00a.s↔	Vloženie nosiča s liekom:talus
5t00a.t↔	Vloženie nosiča s liekom:kalkaneus
5t00a.u↔	Vloženie nosiča s liekom:tarzálne kosti
5t00a.v↔	Vloženie nosiča s liekom:metatarzálne kosti
5t00a.w↔	Vloženie nosiča s liekom:falangy prstov nohy
5t00a.x	Vloženie nosiča s liekom:ostatné kosti
5t00a.z↔	Vloženie nosiča s liekom:skapula
5t00b.0↔	Odstr.nosiča s liekom:klavikula
5t00b.1↔	Odstr.nosiča s liekom:humerus proximálny
5t00b.2↔	Odstr.nosiča s liekom:humerus diafýza
5t00b.3↔	Odstr.nosiča s liekom:humerus distál.
5t00b.4↔	Odstr.nosiča s liekom:radius proximal
5t00b.5↔	Odstr.nosiča s liekom:radius diafýza
5t00b.6↔	Odstr.nosiča s liekom:radius distál.
5t00b.7↔	Odstr.nosiča s liekom:ulna proximálna
5t00b.8↔	Odstr.nosiča s liekom:ulna diafyzárna
5t00b.9↔	Odstr.nosiča s liekom:ulna distálna
5t00b.a↔	Odstr.nosiča s liekom:karpálne kosti
5t00b.b↔	Odstr.nosiča s liekom:metakarpálne kosti
5t00b.c↔	Odstr.nosiča s liekom:falangy prstov ruky
5t00b.d	Odstr.nosiča s liekom:panva
5t00b.e↔	Odstr.nosiča s liekom:krčok stehennej kosti
5t00b.f↔	Odstr.nosiča s liekom:femur proximálny
5t00b.g↔	Odstr.nosiča s liekom:femur diafyzárny
5t00b.h↔	Odstr.nosiča s liekom:femur distál.
5t00b.j↔	Odstr.nosiča s liekom:patela
5t00b.k↔	Odstr.nosiča s liekom:tibia proximálna
5t00b.m↔	Odstr.nosiča s liekom:tibia diafyzárna
5t00b.n↔	Odstr.nosiča s liekom:tibia distálna
5t00b.p↔	Odstr.nosiča s liekom:fibula proximálna
5t00b.q↔	Odstr.nosiča s liekom:fibula diafyzárna
5t00b.r↔	Odstr.nosiča s liekom:fibula distálna
5t00b.s↔	Odstr.nosiča s liekom:talus
5t00b.t↔	Odstr.nosiča s liekom:kalkaneus
5t00b.u↔	Odstr.nosiča s liekom:tarzálne kosti
5t00b.v↔	Odstr.nosiča s liekom:metatarzálne kosti
5t00b.w↔	Odstr.nosiča s liekom:falangy prstov nohy
5t00b.x	Odstr.nosiča s liekom:ostatné kosti
5t00b.z↔	Odstr.nosiča s liekom:skapula
5t00x.0↔	Iné septické a aseptické incízie:klavikula
5t00x.1↔	Iné septické a aseptické incízie:humerus proximálny
5t00x.2↔	Iné septické a aseptické incízie:humerus diafýza
5t00x.3↔	Iné septické a aseptické incízie:humerus distál.
5t00x.4↔	Iné septické a aseptické incízie:radius prox.
5t00x.5↔	Iné septické a aseptické incízie:radius diafýza
5t00x.6↔	Iné septické a aseptické incízie:radius distál.
5t00x.7↔	Iné septické a aseptické incízie:ulna proximálna
5t00x.8↔	Iné septické a aseptické incízie:ulna diafyzárna
5t00x.9↔	Iné septické a aseptické incízie:ulna distálna
5t00x.a↔	Iné septické a aseptické incízie:karpálne k.
5t00x.b↔	Iné sept..a asept.incízie:metakarpálne k.
5t00x.c↔	Iné septické a aseptické incízie:falangy prstov r.
5t00x.d	Iné septické a aseptické incízie:panva
5t00x.e↔	Iné incízie k.septické a aseptické:krčok steh.k.
5t00x.f↔	Iné septické a aseptické incízie:femur proximálny
5t00x.g↔	Iné septické a aseptické incízie:femur diafyzárny
5t00x.h↔	Iné septické a aseptické incízie:femur distál.
5t00x.j↔	Iné septické a aseptické incízie:patela
5t00x.k↔	Iné septické a aseptické incízie:tibia proximálna
5t00x.m↔	Iné septické a aseptické incízie:tibia diaf.
5t00x.n↔	Iné septické a aseptické incízie:tibia distálna
5t00x.p↔	Iné septické a aseptické incízie:fibula proxim.
5t00x.q↔	Iné septické a aseptické incízie:fibula diafyz.
5t00x.r↔	Iné septické a aseptické incízie:fibula distálna
5t00x.s↔	Iné septické a aseptické incízie:talus
5t00x.t↔	Iné septické a aseptické incízie:kalkaneus
5t00x.u↔	Iné septické a aseptické incízie:tarzálne k.
5t00x.v↔	Iné sept. a asept.incízie:metatarzálne k.
5t00x.w↔	Iné septické a aseptické incízie:falangy prstov nohy
5t00x.x	Iné septické a aseptické incízie:ostatné k.
5t00x.z↔	Iné septické a aseptické incízie:skapula
5t010.1↔	Valgotizačná osteotómia:humerus proximálny
5t010.2↔	Valgotizačná osteotómia:humerus diafýza
5t010.3↔	Valgotizačná osteotómia:humerus distál.
5t010.4↔	Valgotizačná osteotómia:radius proximal
5t010.5↔	Valgotizačná osteotómia:radius diafýza
5t010.6↔	Valgotizačná osteotómia:radius distál.
5t010.7↔	Valgotizačná osteotómia:ulna proximálna
5t010.8↔	Valgotizačná osteotómia:ulna diafyzárna
5t010.9↔	Valgotizačná osteotómia:ulna distálna
5t010.b↔	Valgotizačná osteotómia:metakarpálne kosti
5t010.c↔	Valgotizačná osteotómia:falangy prstov ruky
5t010.d	Valgotizačná osteotómia:panva
5t010.e↔	Valgotizačná osteotómia:krčok steh.k.
5t010.f↔	Valgotizačná osteotómia:femur proximálny
5t010.g↔	Valgotizačná osteotómia:femur diafyzárny
5t010.h↔	Valgotizačná osteotómia:femur distál.
5t010.k↔	Valgotizačná osteotómia:tibia proximálna
5t010.m↔	Valgotizačná osteotómia:tibia diafyzárna
5t010.n↔	Valgotizačná osteotómia:tibia distálna
5t010.p↔	Valgotizačná osteotómia:fibula proximálna
5t010.q↔	Valgotizačná osteotómia:fibula diafyzárna
5t010.r↔	Valgotizačná osteotómia:fibula distálna
5t010.s↔	Valgotizačná osteotómia:talus
5t010.t↔	Valgotizačná osteotómia:kalkaneus
5t010.u↔	Valgotizačná osteotómia:tarzálne kosti
5t010.v↔	Valgotizačná osteotómia metatarzálnych kostí
5t010.w↔	Valgotizačná osteotómia falangov prstov nohy
5t010.x	Valgotizačná osteotómia:ostatné kosti
5t011.1↔	Varotizačná osteotómia:humerus proximálny
5t011.2↔	Varotizačná osteotómia:humerus diafýza
5t011.3↔	Varotizačná osteotómia:humerus distál.
5t011.4↔	Varotizačná osteotómia:radius proximal
5t011.5↔	Varotizačná osteotómia:radius diafýza
5t011.6↔	Varotizačná osteotómia:radius distál.
5t011.7↔	Varotizačná osteotómia:ulna proximálna
5t011.8↔	Varotizačná osteotómia:ulna diafyzárna
5t011.9↔	Varotizačná osteotómia:ulna distálna
5t011.b↔	Varotizačná osteotómia:metakarpálne kosti
5t011.c↔	Varotizačná osteotómia:falangy prstov ruky
5t011.d	Varotizačná osteotómia:panva

5t011.e↔	Varotizačná osteotómia:krčok stehennej kosti
5t011.f↔	Varotizačná osteotómia:femur proximálny
5t011.g↔	Varotizačná osteotómia:femur diafyzárny
5t011.h↔	Varotizačná osteotómia:femur distál.
5t011.k↔	Varotizačná osteotómia:tibia proximálna
5t011.m↔	Varotizačná osteotómia:tibia diafyzárna
5t011.n↔	Varotizačná osteotómia:tibia distálna
5t011.p↔	Varotizačná osteotómia:fibula proximálna
5t011.q↔	Varotizačná osteotómia:fibula diafyzárna
5t011.r↔	Varotizačná osteotómia:fibula distálna
5t011.s↔	Varotizačná osteotómia:talus
5t011.t↔	Varotizačná osteotómia:kalkaneus
5t011.u↔	Varotizačná osteotómia:tarzálne kosti
5t011.x	Varotizačná osteotómia:ostatné kosti
5t012.0↔	(De)-rotačná osteotómia:klavikula
5t012.1↔	(De)-rotačná osteotómia:humerus proximálny
5t012.2↔	(De)-rotačná osteotómia:humerus diafýza
5t012.3↔	(De)-rotačná osteotómia:humerus distál.
5t012.5↔	(De)-rotačná osteotómia:radius diafýza
5t012.6↔	(De)-rotačná osteotómia:radius distál.
5t012.8↔	(De)-rotačná osteotómia:ulna diafyzárna
5t012.9↔	(De)-rotačná osteotómia:ulna distálna
5t012.a↔	(De)-rotačná osteotómia:karpálne kosti
5t012.b↔	(De)-rotačná osteotómia:metakarpálne kosti
5t012.c↔	(De)-rotačná osteotómia:falangy prstov ruky
5t012.d	(De)-rotačná osteotómia:panva
5t012.e↔	(De)-rotačná osteotómia:krčok stehennej kosti
5t012.f↔	(De)-rotačná osteotómia:femur proximálny
5t012.g↔	(De)-rotačná osteotómia:femur diafyzárny
5t012.h↔	(De)-rotačná osteotómia:femur distál.
5t012.k↔	(De)-rotačná osteotómia:tibia proximálna
5t012.m↔	(De)-rotačná osteotómia:tibia diafyzárna
5t012.n↔	(De)-rotačná osteotómia:tibia distálna
5t012.r↔	(De)-rotačná osteotómia:fibula distálna
5t012.s↔	(De)-rotačná osteotómia:talus
5t012.t↔	(De)-rotačná osteotómia:kalkaneus
5t012.u↔	(De)-rotačná osteotómia:tarzálne kosti
5t012.x	(De)-rotačná osteotómia:ostatné kosti
5t012.z↔	(De)-rotačná osteotómia:skapula
5t013.0↔	Skracovacia osteotómia:klavikula
5t013.1↔	Skracovacia osteotómia:humerus proximálny
5t013.2↔	Skracovacia osteotómia:humerus diafýza
5t013.3↔	Skracovacia osteotómia:humerus distál.
5t013.4↔	Skracovacia osteotómia:radius proximal
5t013.5↔	Skracovacia osteotómia:radius diafýza
5t013.6↔	Skracovacia osteotómia:radius distál.
5t013.7↔	Skracovacia osteotómia:ulna proximálna
5t013.8↔	Skracovacia osteotómia:ulna diafyzárna
5t013.9↔	Skracovacia osteotómia:ulna distálna
5t013.b↔	Skracovacia osteotómia:metakarpálne kosti
5t013.c↔	Skracovacia osteotómia:falangy prstov ruky
5t013.d	Skracovacia osteotómia:panva
5t013.e↔	Skracovacia osteotómia:krčok stehennej kosti
5t013.f↔	Skracovacia osteotómia:femur proximálny
5t013.g↔	Skracovacia osteotómia:femur diafyzárny
5t013.h↔	Skracovacia osteotómia:femur distál.
5t013.k↔	Skracovacia osteotómia:tibia proximálna
5t013.m↔	Skracovacia osteotómia:tibia diafyzárna
5t013.n↔	Skracovacia osteotómia:tibia distálna
5t013.p↔	Skracovacia osteotómia:fibula proximálna
5t013.q↔	Skracovacia osteotómia:fibula diafyzárna
5t013.r↔	Skracovacia osteotómia:fibula distálna
5t013.s↔	Skracovacia osteotómia:talus
5t013.t↔	Skracovacia osteotómia:kalkaneus
5t013.u↔	Skracovacia osteotómia:tarzálne kosti
5t013.x	Skracovacia osteotómia:ostatné kosti
5t013.z↔	Skracovacia osteotómia:skapula
5t014.0↔	Predlžovacia osteotómia:klavikula
5t014.1↔	Predlžovacia osteotómia:humerus proximálny
5t014.2↔	Predlžovacia osteotómia:humerus diafýza
5t014.3↔	Predlžovacia osteotómia:humerus distál.
5t014.4↔	Predlžovacia osteotómia:radius proximal
5t014.5↔	Predlžovacia osteotómia:radius diafýza
5t014.6↔	Predlžovacia osteotómia:radius distál.
5t014.7↔	Predlžovacia osteotómia:ulna proximálna
5t014.8↔	Predlžovacia osteotómia:ulna diafyzárna
5t014.9↔	Predlžovacia osteotómia:ulna distálna
5t014.b↔	Predlžovacia osteotómia:metakarpálne kosti
5t014.c↔	Predlžovacia osteotómia:falangy prstov ruky
5t014.d	Predlžovacia osteotómia:panva
5t014.e↔	Predlžovacia osteotómia:krčok stehennej kosti
5t014.f↔	Predlžovacia osteotómia:femur proximálny
5t014.g↔	Predlžovacia osteotómia:femur diafyzárny
5t014.h↔	Predlžovacia osteotómia:femur distál.
5t014.k↔	Predlžovacia osteotómia:tibia proximálna
5t014.m↔	Predlžovacia osteotómia:tibia diafyzárna
5t014.n↔	Predlžovacia osteotómia:tibia distálna
5t014.p↔	Predlžovacia osteotómia:fibula proximálna
5t014.q↔	Predlžovacia osteotómia:fibula diafyzárna
5t014.r↔	Predlžovacia osteotómia:fibula distálna
5t014.s↔	Predlžovacia osteotómia:talus
5t014.t↔	Predlžovacia osteotómia:kalkaneus
5t014.u↔	Predlžovacia osteotómia:tarzálne kosti
5t014.x	Predlžovacia osteotómia:ostatné kosti
5t014.z↔	Predlžovacia osteotómia:skapula
5t015.1↔	Osteotómia s valgotizáciou a (de-)rotáciou:humerus prox.
5t015.2↔	Osteotómia s valgotizáciou a (de-)rotáciou:humerus diaf.
5t015.3↔	Osteotómia s valgotizáciou a (de-)rotáciou:humerus dist.
5t015.4↔	Osteotómia s valgotizáciou a (de-)rotáciou:radius prox.
5t015.5↔	Osteotómia s valgotizáciou a (de-)rotáciou:radius diaf.
5t015.6↔	Osteotómia s valgotizáciou a (de-)rotáciou:radius distál.
5t015.7↔	Osteotómia s valgotizáciou a (de-)rotáciou:ulna prox.
5t015.8↔	Osteotómia s valgotizáciou a (de-)rotáciou:ulna diaf.
5t015.9↔	Osteotómia s valgotizáciou a (de-)rotáciou:ulna distálna
5t015.b↔	Osteotómia s valgotizáciou a (de-)rotáciou:metakarp.k.
5t015.c↔	Osteotómia s valgotizáciou a (de-)rotáciou:falangy pr.r.
5t015.d	Osteotómia s valgotizáciou a (de-)rotáciou:panva
5t015.e↔	Osteotómia s valgotizáciou a (de-)rotáciou:krčok steh.k.
5t015.f↔	Osteotómia s valgotizáciou a (de-)rotáciou:femur prox.
5t015.g↔	Osteotómia s valgotizáciou a (de-)rotáciou:femur diaf.
5t015.h↔	Osteotómia s valgotizáciou a (de-)rotáciou:femur dist.
5t015.k↔	Osteotómia s valgotizáciou a (de-)rotáciou:tibia prox.
5t015.m↔	Osteotómia s valgotizáciou a (de-)rotáciou:tibia diaf.
5t015.n↔	Osteotómia s valgotizáciou a (de-)rotáciou:tibia dist.
5t015.r↔	Osteotómia s valgotizáciou a (de-)rotáciou:fibula dist.
5t015.s↔	Osteotómia s valgotizáciou a (de-)rotáciou:talus
5t015.t↔	Osteotómia s valgotizáciou a (de-)rotáciou:kalkaneus
5t015.u↔	Osteotómia s valgotizáciou a (de-)rotáciou:tarzálne k.
5t015.x	Osteotómia s valgotizáciou a (de-)rotáciou:ostatné k.
5t016.1↔	Osteotómia s varotizáciou a (de-)rotáciou:humerus prox.
5t016.2↔	Osteotómia s varotizáciou a (de-)rotáciou:humerus diafýza
5t016.3↔	Osteotómia s varotizáciou a (de-)rotáciou:humerus dist.
5t016.4↔	Osteotómia s varotizáciou a (de-)rotáciou:radius prox.
5t016.5↔	Osteotómia s varotizáciou a (de-)rotáciou:radius diaf.
5t016.6↔	Osteotómia s varotizáciou a (de-)rotáciou:radius distál.
5t016.7↔	Osteotómia s varotizáciou a (de-)rotáciou:ulna prox.
5t016.8↔	Osteotómia s varotizáciou a (de-)rotáciou:ulna diafyzárna
5t016.9↔	Osteotómia s varotizáciou a (de-)rotáciou:ulna distálna
5t016.b↔	Osteotómia s varotizáciou a (de-)rotáciou:metakarpálne k.
5t016.c↔	Osteotómia s varotizáciou a (de-)rotáciou:falangy pr.r.
5t016.d	Osteotómia s varotizáciou a (de-)rotáciou:panva
5t016.e↔	Osteotómia s varotizáciou a (de-)rotáciou:krčok steh.k.
5t016.f↔	Osteotómia s varotizáciou a (de-)rotáciou:femur prox.
5t016.g↔	Osteotómia s varotizáciou a (de-)rotáciou:femur diaf.
5t016.h↔	Osteotómia s varotizáciou a (de-)rotáciou:femur dist.
5t016.k↔	Osteotómia s varotizáciou a (de-)rotáciou:tibia prox.
5t016.m↔	Osteotómia s varotizáciou a (de-)rotáciou:tibia diaf.
5t016.n↔	Osteotómia s varotizáciou a (de-)rotáciou:tibia dist.
5t016.r↔	Osteotómia s varotizáciou a (de-)rotáciou:fibula dist.
5t016.s↔	Osteotómia s varotizáciou a (de-)rotáciou:talus

5t016.t↔	Osteotómia s varotizáciou a (de-)rotáciou:kalkaneus
5t016.u↔	Osteotómia s varotizáciou a (de-)rotáciou:tarzálne k.
5t016.x	Osteotómia s varotizáciou a (de-)rotáciou:ostatné k.
5t017.0↔	Osteotómia bez úpravy osi:klavikula
5t017.1↔	Osteotómia bez úpravy osi:humerus proximálny
5t017.2↔	Osteotómia bez úpravy osi:humerus diafýza
5t017.3↔	Osteotómia bez úpravy osi:humerus distál.
5t017.4↔	Osteotómia bez úpravy osi:radius proximal
5t017.5↔	Osteotómia bez úpravy osi:radius diafýza
5t017.6↔	Osteotómia bez úpravy osi:radius distál.
5t017.7↔	Osteotómia bez úpravy osi:ulna proximálna
5t017.8↔	Osteotómia bez úpravy osi:ulna diafyzárna
5t017.9↔	Osteotómia bez úpravy osi:ulna distálna
5t017.a↔	Osteotómia bez úpravy osi:karpálne kosti
5t017.b↔	Osteotómia bez úpravy osi:metakarpálne kosti
5t017.c↔	Osteotómia bez úpravy osi:falangy prstov ruky
5t017.d	Osteotómia bez úpravy osi:panva
5t017.e↔	Osteotómia bez úpravy osi:krčok steh.kosti
5t017.f↔	Osteotómia bez úpravy osi:femur proximálny
5t017.g↔	Osteotómia bez úpravy osi:femur diafyzárny
5t017.h↔	Osteotómia bez úpravy osi:femur distál.
5t017.k↔	Osteotómia bez úpravy osi:tibia proximálna
5t017.m↔	Osteotómia bez úpravy osi:tibia diafyzárna
5t017.n↔	Osteotómia bez úpravy osi:tibia distálna
5t017.p↔	Osteotómia bez úpravy osi:fibula proximálna
5t017.q↔	Osteotómia bez úpravy osi:fibula diafyz.
5t017.r↔	Osteotómia bez úpravy osi:fibula distálna
5t017.s↔	Osteotómia bez úpravy osi:talus
5t017.t↔	Osteotómia bez úpravy osi:kalkaneus
5t017.u↔	Osteotómia bez úpravy osi:tarzálne kosti
5t017.x	Osteotómia bez úpravy osi:ostatné kosti
5t017.z↔	Osteotómia bez úpravy osi:skapula
5t018.0↔	Komplex.osteotómia vo viac.rov:klavikula
5t018.1↔	Kompl.osteotómia vo viac.rov:humerus prox.
5t018.2↔	Kompl.osteotómia vo viac.rov:humerus diafýza
5t018.3↔	Kompl.osteotómia vo viac.rov:humerus dist.
5t018.4↔	Kompl.osteotómia vo viac.rov:radius prox.
5t018.5↔	Kompl.osteotómia vo viac.rov:radius diafýza
5t018.6↔	Kompl.osteotómia vo viac.rov:radius distál.
5t018.7↔	Kompl.osteotómia vo viac.rov:ulna proximálna
5t018.8↔	Kompl.osteotómia vo viac.rov:ulna diafyzárna
5t018.9↔	Kompl.osteotómia vo viac.rov:ulna distálna
5t018.a↔	Kompl.osteotómia vo viac.rov:karpálne k.
5t018.b↔	Kompl.osteotómia vo viac.rov:metakarpálne k.
5t018.c↔	Kompl.osteotómia vo viac.rov:falangy prstov r.
5t018.d	Kompl.osteotómia vo viac.rovinách:panva
5t018.e↔	Kompl.osteotómia vo viac.rov:krčok steh.k.
5t018.f↔	Kompl.osteotómia vo viac.rov:femur proximálny
5t018.g↔	Kompl.osteotómia vo viac.rov:femur diafyzárny
5t018.h↔	Kompl.osteotómia vo viac.rov:femur distál.
5t018.k↔	Kompl.osteotómia vo viac.rov:tibia proximálna
5t018.m↔	Kompl.osteotómia vo viac.rov:tibia diafyz.
5t018.n↔	Kompl.osteotómia vo viac.rov:tibia distálna
5t018.p↔	Kompl.osteotómia vo viac.rov:fibula proxim.
5t018.q↔	Kompl.osteotómia vo viac.rov:fibula diafyz.
5t018.r↔	Kompl.osteotómia vo viac.rov:fibula distálna
5t018.s↔	Kompl.osteotómia vo viac.rov:talus
5t018.t↔	Kompl.osteotómia vo viac.rov:kalkaneus
5t018.u↔	Kompl.osteotómia vo viac.rov:tarzálne k.
5t018.x	Kompl.osteotómia vo viac.rov:ostatné kosti
5t018.z↔	Kompl.osteotómia vo viac.rov:skapula
5t019.0↔	Kompl.osteotómia vo viac.rov.s úpravou osi:klavikula
5t019.1↔	Kompl.osteotómia vo viac.rov.s úpravou osi:humerus prox.
5t019.2↔	Kompl.osteotómia vo viac.rov.s úpravou osi:humerus diaf.
5t019.3↔	Kompl.osteotómia vo viac.rov.s úpravou osi:humerus dist.
5t019.4↔	Kompl.osteotómia vo viac.rov.s úpravou osi:radius prox.
5t019.5↔	Kompl.osteotómia vo viac.rov.s úpravou osi:radius diaf.
5t019.6↔	Kompl.osteotómia vo viac.rov.s úpravou osi:radius distál.
5t019.7↔	Kompl.osteotómia vo viac.rov.s úpravou osi:ulna prox.
5t019.8↔	Kompl.osteotómia vo viac.rov.s úpravou osi:ulna diaf.
5t019.9↔	Kompl.osteotómia vo viac.rov.s úpravou osi:ulna dist.
5t019.b↔	Kompl.osteotómia vo viac.rov.s úpravou osi:metakarp.k.
5t019.c↔	Kompl.osteotómia vo viac.rov.s úpravou osi:falangy pr.r.
5t019.d	Kompl.osteotómia vo viac.rov.s úpravou osi:panva
5t019.e↔	Kompl.osteotómia vo viac.rov.s úpravou osi:krčok steh.k.
5t019.f↔	Kompl.osteotómia vo viac.rov.s úpravou osi:femur prox.
5t019.g↔	Kompl.osteotómia vo viac.rov.s úpravou osi:femur diaf.
5t019.h↔	Kompl.osteotómia vo viac.rov.s úpravou osi:femur dist.
5t019.k↔	Kompl.osteotómia vo viac.rov.s úpravou osi:tibia prox.
5t019.m↔	Kompl.osteotómia vo viac.rov.s úpravou osi:tibia diaf.
5t019.n↔	Kompl.osteotómia vo viac.rov.s úpravou osi:tibia dist.
5t019.p↔	Kompl.osteotómia vo viac.rov.s úpravou osi:fibula prox.
5t019.q↔	Kompl.osteotómia vo viac.rov.s úpravou osi:fibula diaf.
5t019.r↔	Kompl.osteotómia vo viac.rov.s úpravou osi:fibula dist.
5t019.t↔	Kompl.osteotómia vo viac.rov.s úpravou osi:kalkaneus
5t019.u↔	Kompl.osteotómia vo viac.rov.s úpravou osi:tarzálne k.
5t019.x	Kompl.osteotómia vo viac.rov.s úpravou osi:ostatné k.
5t019.z↔	Kompl.osteotómia vo viac.rov.s úpravou osi:skapula
5t01a.1↔	Kortikotómia pri prenose kostn.segm:humerus prox.
5t01a.2↔	Kortikotómia pri prenose kostn.segm:humerus diaf.
5t01a.3↔	Kortikotómia pri prenose kostn.segm:humerus dist.
5t01a.5↔	Kortikotómia pri prenose kost.segm:radius diaf.
5t01a.6↔	Kortikotómia pri prenose kostn.segm:radius distál.
5t01a.8↔	Kortikotómia pri prenose kost.segm:ulna diaf.
5t01a.d	Kortikotómia pri prenose kost.segm:panva
5t01a.e↔	Kortikotómia pri prenose kostn.segm:krčok steh.k.
5t01a.f↔	Kortikotómia pri prenose kost.segm:femur prox.
5t01a.g↔	Kortikotómia pri prenose kost.segm:femur diaf.
5t01a.h↔	Kortikotómia pri prenose kost.segm:femur dist.
5t01a.k↔	Kortikotómia pri prenose kost.segm:tibia prox.
5t01a.m↔	Kortikotómia pri prenose kost.segm:tibia diaf.
5t01a.n↔	Kortikotómia pri prenose kostn.segm:tibia dist.
5t01a.p↔	Kortikotómia pri prenose kost.segm:fibula prox.
5t01a.q↔	Kortikotómia pri prenose kost.segm:fibula diaf.
5t01a.r↔	Kortikotómia pri prenose kostn.segm:fibula dist.
5t01a.s↔	Kortikotómia pri prenose kost.segm:talus
5t01a.t↔	Kortikotómia pri prenose kost.segm:kalkaneus
5t01a.u↔	Kortikotómia pri prenose kost.segm:tarzálne k.
5t01a.x	Kortikotómia pri prenose kost.segm:ostatné k.
5t01x.0↔	Iné osteotómie a korektívne osteotómie:klavikula
5t01x.1↔	Iné osteotómie a korektívne osteotómie:humerus prox.
5t01x.2↔	Iné osteotómie a korekt.osteot:humerus diafýza
5t01x.3↔	Iné osteotómie a korektívne osteotómie:humerus dist.
5t01x.4↔	Iné osteotómie a korektívne osteotómie:radius prox.
5t01x.5↔	Iné osteotómie a korektívne osteotómie:radius diaf.
5t01x.6↔	Iné osteotómie a korektívne osteotómie:radius distál.
5t01x.7↔	Iné osteotómie a korektívne osteotómie:ulna prox.
5t01x.8↔	Iné osteotómie a korektívne osteotómie:ulna diafyzárna
5t01x.9↔	Iné osteotómie a korektívne osteotómie:ulna distálna
5t01x.a↔	Iné osteotómie a korektívne osteotómie:karpálne k.
5t01x.b↔	Iné osteotómie a korektívne osteotómie:metakarpálne k.
5t01x.c↔	Iné osteotómie a korektívne osteotómie:falangy prstov r.
5t01x.d	Iné osteotómie a korektívne osteotómie:panva
5t01x.e↔	Iné osteotómie a korektívne osteotómie:krčok steh.k.
5t01x.f↔	Iné osteotómie a korektívne osteotómie:femur prox.
5t01x.g↔	Iné osteotómie a korektívne osteotómie:femur diaf.
5t01x.h↔	Iné osteotómie a korektívne osteotómie:femur dist.
5t01x.k↔	Iné osteotómie a korektívne osteotómie:tibia prox.
5t01x.m↔	Iné osteotómie a korektívne osteotómie:tibia diaf.
5t01x.n↔	Iné osteotómie a korektívne osteotómie:tibia dist.
5t01x.p↔	Iné osteotómie a korektívne osteotómie:fibula prox.
5t01x.q↔	Iné osteotómie a korektívne osteotómie:fibula diaf.
5t01x.r↔	Iné osteotómie a korektívne osteotómie:fibula dist.
5t01x.s↔	Iné osteotómie a korektívne osteotómie:talus
5t01x.t↔	Iné osteotómie a korektívne osteotómie:kalkaneus
5t01x.u↔	Iné osteotómie a korektívne osteotómie:tarzálne k.
5t01x.x	Iné osteotómie a korektívne osteotómie:ostatné k.
5t01x.z↔	Iné osteotómie a korektívne osteotómie:skapula
5t020.0↔	Parciálna resekcia ch.kost.tk:klavikula
5t020.1↔	Parciálna resekcia ch.kost.tk:humerus prox.

5t020.2↔	Parciálna resekcia ch.kost.tk:humerus diafýza
5t020.3↔	Parciálna resekcia ch.kost.tk:humerus dist.
5t020.4↔	Parciálna resekcia ch.kost.tk:radius prox.
5t020.5↔	Parciálna resekcia ch.kost.tk:radius diaf.
5t020.6↔	Parciálna resekcia ch.kost.tk:radius distál.
5t020.7↔	Parciálna resekcia ch.kost.tk:ulna prox.
5t020.8↔	Parciálna resekcia ch.kost.tk:ulna diafyzárna
5t020.9↔	Parciálna resekcia ch.kost.tk:ulna distálna
5t020.a↔	Parciálna resekcia ch.kost.tk:karpálne k.
5t020.b↔	Parciálna resekcia ch.kost.tk:metakarpálne k.
5t020.c↔	Parciálna resekcia ch.kost.tk:falangy prstov r.
5t020.d	Parciálna resekcia chorého kostného tk:panva
5t020.e↔	Parciálna resekcia ch.kost.tk:krčok steh.k.
5t020.f↔	Parciálna resekcia ch.kost.tk:femur prox.
5t020.g↔	Parciálna resekcia ch.kost.tk:femur diafyzárny
5t020.h↔	Parciálna resekcia ch.kost.tk:femur dist.
5t020.k↔	Parciálna resekcia ch.kost.tk:tibia prox.
5t020.m↔	Parciálna resekcia ch.kost.tk:tibia diaf.č.
5t020.n↔	Parciálna resekcia ch.kost.tk:tibia distálna
5t020.p↔	Parciálna resekcia ch.kost.tk:fibula prox.
5t020.q↔	Parciálna resekcia ch.kost.tk:fibula diaf.
5t020.r↔	Parciálna resekcia ch.kost.tk:fibula distálna
5t020.s↔	Parciálna resekcia chorého kostného tk:talus
5t020.t↔	Parciálna resekcia ch.kost.tk:kalkaneus
5t020.u↔	Parciálna resekcia ch.kost.tk:tarzálne k.
5t020.x	Parciálna resekcia ch.kost.tk:ostatné k.
5t020.z↔	Parciálna resekcia chorého kostného tk:skapula
5t021.0↔	Parc.res.ch.kost.tk.s resekc.mäkk.tk:klavikula
5t021.1↔	Parc.res.ch.kost.tk.s resekc.mäkk.tk:humerus prox.
5t021.2↔	Parc.res.ch.kost.tk.s resekc.mäkk.tk:humerus diafýza
5t021.3↔	Parc.res.ch.kost.tk.s resekc.mäkk.tk:humerus dist.
5t021.4↔	Parc.res.ch.kost.tk.s resekc.mäkk.tk:radius prox.
5t021.5↔	Parc.res.ch.kost.tk.s resekc.mäkk.tk:radius diaf.
5t021.6↔	Parc.res.ch.kost.tk.s resekc.mäkk.tk:radius distál.
5t021.7↔	Parc.res.ch.kost.tk.s resekc.mäkk.tk:ulna prox.
5t021.8↔	Parc.res.ch.kost.tk.s resekc.mäkk.tk:ulna diafyzárna
5t021.9↔	Parc.res.ch.kost.tk.s resekc.mäkk.tk:ulna distálna
5t021.a↔	Parc.res.ch.kost.tk.s resekc.mäkk.tk:karpálne k.
5t021.b↔	Parc.res.ch.kost.tk.s resekc.mäkk.tk:metakarpálne k.
5t021.c↔	Parc.res.ch.k.tkan.s resekc.mäkk.tk:falangy prstov r.
5t021.d	Parc.res.ch.kost.tk.s resekc.mäkk.tk:panva
5t021.e↔	Parc.res.ch.kost.tk.s resekc.mäkk.tk:krčok steh.k.
5t021.f↔	Parc.res.ch.kost.tk.s resekc.mäkk.tk:femur prox.
5t021.g↔	Parc.res.ch.kost.tk.s resekc.mäkk.tk:femur diaf.
5t021.h↔	Parc.res.ch.kost.tk.s resekc.mäkk.tk:femur dist.
5t021.k↔	Parc.res.ch.kost.tk.s resekc.mäkk.tk:tibia prox.
5t021.m↔	Parc.res.ch.kost.tk.s resekc.mäkk.tk:tibia diaf.
5t021.n↔	Parc.res.ch.kost.tk.s resekc.mäkk.tk:tibia dist.
5t021.p↔	Parc.res.ch.kost.tk.s resekc.mäkk.tk:fibula prox.
5t021.q↔	Parc.res.ch.kost.tk.s resekc.mäkk.tk:fibula diaf.
5t021.r↔	Parc.res.ch.kost.tk.s resekc.mäkk.tk:fibula dist.
5t021.s↔	Parc.res.ch.kost.tk.s resekc.mäkk.tk:talus
5t021.t↔	Parc.res.ch.kost.tk.s resekc.mäkk.tk:kalkaneus
5t021.u↔	Parc.res.ch.kost.tk.s resekc.mäkk.tk:tarzálne k.
5t021.x	Parc.res.ch.kost.tk.s resekc.mäkk.tk:ostatné k.
5t021.z↔	Parc.res.ch.kost.tk.s resekc.mäkk.tk:skapula
5t022.0↔	Parc.res.ch.kost.tk.s preruš.kontinuity:klavikula
5t022.1↔	Parc.res.ch.kost.tk.s preruš.kontinuity:humerus prox.
5t022.2↔	Parc.res.ch.kost.tk.s preruš.kontinuity:humerus diaf.
5t022.3↔	Parc.res.ch.kost.tk.s preruš.kontinuity:humerus dist.
5t022.4↔	Parc.res.ch.kost.tk.s preruš.kontinuity:radius prox.
5t022.5↔	Parc.res.ch.kost.tk.s preruš.kontinuity:radius diaf.
5t022.6↔	Parc.res.ch.kost.tk.s preruš.kontinuity:radius distál.
5t022.7↔	Parc.res.ch.kost.tk.s preruš.kontinuity:ulna prox.
5t022.8↔	Parc.res.ch.kost.tk.s preruš.kontinuity:ulna diaf.
5t022.9↔	Parc.res.ch.kost.tk.s preruš.kontinuity:ulna distálna
5t022.a↔	Parc.res.ch.kost.tk.s preruš.kontinuity:karpálne k.
5t022.b↔	Parc.res.ch.kost.tk.s preruš.kontinuity:metakarp.k.
5t022.c↔	Parc.res.ch.k.tkan.s preruš.kontinuity:falangy pr.r.
5t022.d	Parc.res.ch.kost.tk.s prerušením kontinuity:panva
5t022.e↔	Parc.res.ch.kost.tk.s preruš.kontinuity:krčok steh.k.
5t022.f↔	Parc.res.ch.kost.tk.s preruš.kontinuity:femur prox.
5t022.g↔	Parc.res.ch.kost.tk.s preruš.kontinuity:femur diaf.
5t022.h↔	Parc.res.ch.kost.tk.s preruš.kontinuity:femur dist.
5t022.k↔	Parc.res.ch.kost.tk.s preruš.kontinuity:tibia prox.
5t022.m↔	Parc.res.ch.kost.tk.s preruš.kontinuity:tibia diaf.
5t022.n↔	Parc.res.ch.kost.tk.s preruš.kontinuity:tibia dist.
5t022.p↔	Parc.res.ch.kost.tk.s preruš.kontinuity:fibula prox.
5t022.q↔	Parc.res.ch.kost.tk.s preruš.kontinuity:fibula diaf.
5t022.r↔	Parc.res.ch.kost.tk.s preruš.kontinuity:fibula dist.
5t022.s↔	Parc.res.ch.kost.tk.s prerušením kontinuity:talus
5t022.t↔	Parc.res.ch.kost.tk.s preruš.kontinuity:kalkaneus
5t022.u↔	Parc.res.ch.kost.tk.s preruš.kontinuity:tarzálne k.
5t022.x	Parc.res.ch.kost.tk.s preruš.kontinuity:ostatné k.
5t022.z↔	Parc.res.ch.kost.tk.s preruš.kontinuity:skapula
5t023.0↔	Parc.res.ch.kost.tk.s preruš.kont.vr.res.mäkk.tk:klav.
5t023.1↔	Parc.res.ch.k.tk.s preruš.kont.vr.res.mäkk.tk:hum.p.
5t023.2↔	Parc.res.ch.k.tk.s preruš.kont.vr.res.mäkk.tk:hum.df.
5t023.3↔	Parc.res.ch.k.tk.s preruš.kont.vr.res.mäkk.tk:hum.ds.
5t023.4↔	Parc.res.ch.k.tk.s preruš.kont.vr.res.mäkk.tk:rad.p.
5t023.5↔	Parc.res.ch.k.tk.s preruš.kont.vr.res.mäkk.tk:rad.df.
5t023.6↔	Parc.res.ch.k.tk.s preruš.kont.vr.res.mäkk.tk:rad.ds
5t023.7↔	Parc.res.ch.k.tk.s preruš.kont.vr.res.mäkk.tk:ulna p.
5t023.8↔	Parc.res.ch.k.tk.s preruš.kont.vr.res.mäkk.tk:ulna df.
5t023.9↔	Parc.res.ch.k.tk.s preruš.kont.vr.res.mäkk.tk:ulna ds
5t023.a↔	Parc.res.ch.k.tk.s preruš.kont.vr.res.mäkk.tk:karpál.k.
5t023.b↔	Parc.res.ch.k.tk.s preruš.kont.vr.res.mäkk.tk:mtk.k
5t023.c↔	Parc.res.ch.k.tk.s preruš.kont.vr.res.mäkk.tk:falang.pr.r.
5t023.d	Parc.res.ch.k.tk.s preruš.kont.vr.res.mäkk.tk:panva
5t023.e↔	Parc.res.ch.k.tk.s preruš.kont.vr.res.mäkk.tk:krčok steh.k.
5t023.f↔	Parc.res.ch.k.tk.s preruš.kont.vr.res.mäkk.tk:femur prox.
5t023.g↔	Parc.res.ch.k.tk.s preruš.kont.vr.res.mäkk.tk:femur diaf.
5t023.h↔	Parc.res.ch.k.tk.s preruš.kont.vr.res.mäkk.tk:femur dist.
5t023.k↔	Parc.res.ch.k.tk.s preruš.kont.vr.res.mäkk.tk:tibia prox.
5t023.m↔	Parc.res.ch.k.tk.s preruš.kont.vr.res.mäkk.tk:tibia diaf.
5t023.n↔	Parc.res.ch.k.tk.s preruš.kont.vr.res.mäkk.tk:tibia dist.
5t023.p↔	Parc.res.ch.k.tk.s preruš.kont.vr.res.mäkk.tk:fibula prox.
5t023.q↔	Parc.res.ch.k.tk.s preruš.kont.vr.res.mäkk.tk:fibula diaf.
5t023.r↔	Parc.res.ch.k.tk.s preruš.kont.vr.res.mäkk.tk:fibula dist.
5t023.s↔	Parc.res.ch.k.tk.s preruš.kont.vr.res.mäkk.tk:talus
5t023.t↔	Parc.res.ch.k.tk.s preruš.kont.vr.res.mäkk.tk:kalkaneus
5t023.u↔	Parc.res.ch.k.tk.s preruš.kont.vr.res.mäkk.tk:tarzálne k.
5t023.x	Parc.res.ch.k.tk.s preruš.kont.vr.res.mäkk.tk:ostatné k.
5t023.z↔	Parc.res.ch.k.tk.s preruš.kont.vr.res.mäkk.tk:skapula
5t024.0↔	Parc.res.ch.k.tk.s preruš.kont.a násl.obnov:klavikula
5t024.1↔	Parc.res.ch.k.tk.s preruš.kont.a násl.obnov:humerus prox.
5t024.2↔	Parc.res.ch.k.tk.s preruš.kont.a násl.obnov:humerus diaf.
5t024.3↔	Parc.res.ch.k.tk.s preruš.kont.a násl.obnov:humerus dist.
5t024.4↔	Parc.res.ch.k.tk.s preruš.kont.a násl.obnov:radius prox.
5t024.5↔	Parc.res.ch.k.tk.s preruš.kont.a násl.obnov:radius diaf.
5t024.6↔	Parc.res.ch.k.tk.s preruš.kont.a násl.obnov:radius distál.
5t024.7↔	Parc.res.ch.k.tk.s preruš.kont.a násl.obnov:ulna prox.
5t024.8↔	Parc.res.ch.k.tk.s preruš.kont.a násl.obnov:ulna diaf.
5t024.9↔	Parc.res.ch.k.tk.s preruš.kont.a násl.obnov:ulna dist.
5t024.a↔	Parc.res.ch.k.tk.s preruš.kont.a násl.obnov:karpálne k.
5t024.b↔	Parc.res.ch.k.tk.s preruš.kont.a násl.obnov:metakarp.k.
5t024.c↔	Parc.res.ch.k.tkan.s preruš.kont.a násl.obnov:falangy pr.r.
5t024.d	Parc.res.ch.k.tk.s preruš.kont.a násl.obnov:panva
5t024.e↔	Parc.res.ch.k.tk.s preruš.kont.a násl.obnov:krčok steh.k.
5t024.f↔	Parc.res.ch.k.tk.s preruš.kont.a násl.obnov:femur prox.
5t024.g↔	Parc.res.ch.k.tk.s preruš.kont.a násl.obnov:femur diaf.
5t024.h↔	Parc.res.ch.k.tk.s preruš.kont.a násl.obnov:femur dist.
5t024.k↔	Parc.res.ch.k.tk.s preruš.kont.a násl.obnov:tibia prox.
5t024.m↔	Parc.res.ch.k.tk.s preruš.kont.a násl.obnov:tibia diaf.
5t024.n↔	Parc.res.ch.k.tk.s preruš.kont.a násl.obnov:tibia dist.
5t024.p↔	Parc.res.ch.k.tk.s preruš.kont.a násl.obnov:fibula prox.
5t024.q↔	Parc.res.ch.k.tk.s preruš.kont.a násl.obnov:fibula diaf.
5t024.r↔	Parc.res.ch.k.tk.s preruš.kont.a násl.obnov:fibula dist.
5t024.s↔	Parc.res.ch.k.tk.s preruš.kont.a násl.obnov:talus
5t024.t↔	Parc.res.ch.k.tk.s preruš.kont.a násl.obnov:kalkaneus

5t024.u↔	Parc.res.ch.k.tk.s preruš.kont.a násl.obnov:tarzálne k.
5t024.x	Parc.res.ch.k.tk.s preruš.kont.a násl.obnov:ostatné k.
5t024.z↔	Parc.res.ch.k.tk.s preruš.kont.a násl.obnov:skapula
5t025.0↔	Parc.res.ch.k.tk.s pr.kon.a n.ob.s res.mäk.tk:klav.
5t025.1↔	Parc.res.ch.k.tk.s pr.kon.a n.ob.s res.mäk.tk:hum.prox.
5t025.2↔	Parc.res.ch.k.tk.s pr.kon.a n.ob.s res.mäk.tk:hum.diaf.
5t025.3↔	Parc.res.ch.k.tk.s pr.kon.a n.ob.s res.mäk.tk:hum.dist.
5t025.4↔	Parc.res.ch.k.tk.s pr.kon.a n.ob.s res.mäk.tk:rad.pr.
5t025.5↔	Parc.res.ch.k.tk.s pr.kon.a n.ob.s res.mäk.tk:rad.diaf.
5t025.6↔	Parc.res.ch.k.tk.s pr.kon.a n.ob.s res.mäk.tk:rad.dis.
5t025.7↔	Parc.res.ch.k.tk.s pr.kon.a n.ob.s res.mäk.tk:ulna pr.
5t025.8↔	Parc.res.ch.k.tk.s pr.kon.a n.ob.s res.mäk.tk:ulna diaf.
5t025.9↔	Parc.res.ch.k.tk.s pr.kon.a n.ob.s res.mäk.tk:ulna dis.
5t025.a↔	Parc.res.ch.k.tk.s pr.kon.a n.ob.s res.mäk.tk:karpál.k.
5t025.b↔	Parc.res.ch.k.tk.s pr.kon.a n.ob.s res.mäk.tk:metak.k.
5t025.c↔	Parc.res.ch.k.tk.s pr.kon.a n.ob.s res.mäk.tk:fal.pr.r.
5t025.d	Parc.res.ch.k.tk.s prer.kont.a násl.obn.s res.mäk.tk:panva
5t025.e↔	Parc.res.ch.k.tk.s pr.kon.a n.ob.s res.mäk.tk:krč.st.k.
5t025.f↔	Parc.res.ch.k.tk.s pr.kon.a n.ob.s res.mäk.tk:fem.pr.
5t025.g↔	Parc.res.ch.k.tk.s pr.kon.a n.ob.s res.mäk.tk:fem.d.
5t025.h↔	Parc.res.ch.k.tk.s pr.kon.a n.ob.s res.mäk.tk:fem.d.
5t025.k↔	Parc.res.ch.k.tk.s pr.kont.a n.ob.s res.mäk.tk:tibia pr.
5t025.m↔	Parc.res.ch.k.tk.s pr.kon.a n.ob.s res.mäkk.tk:tibia d.
5t025.n↔	Parc.res.ch.k.tk.s pr.kon.a n.ob.s res.mäk.tk:tibia d.
5t025.p↔	Parc.res.ch.k.tk.s pr.kon.a n.ob.s res.mäk.tk:fibula pr.
5t025.q↔	Parc.res.ch.k.tk.s pr.kon.a n.ob.s res.mäk.tk:fibula df.
5t025.r↔	Parc.res.ch.k.tk.s pr.kon.a n.ob.s res.mäk.tk:fibula d.
5t025.s↔	Parc.res.ch.k.tk.s prer.kont.a násl.obn.s res.mäk.tk:talus
5t025.t↔	Parc.res.ch.k.tk.s pr.kon.a n.ob.s res.mäk.tk:kalkaneus
5t025.u↔	Parc.res.ch.k.tk.s pr.kon.a n.ob.s res.mäk.tk:tar.k.
5t025.x	Parc.res.ch.k.tk.s pr.kon.a n.ob.s res.mäk.tk:ost.k.
5t025.z↔	Parc.res.ch.k.tk.s pr.kon.a n.ob.s res.mäk.tk:skap.
5t026.0↔	Totálna resekcia:klavikula
5t026.2↔	Totálna resekcia:humerus diafýza
5t026.5↔	Totálna resekcia:radius diafýza
5t026.8↔	Totálna resekcia:ulna diafyzárna
5t026.a↔	Totálna resekcia:karpálne kosti
5t026.b↔	Totálna resekcia:metakarpálne kosti
5t026.c↔	Totálna resekcia:falangy prstov ruky
5t026.d	Totálna resekcia:panva
5t026.g↔	Totálna resekcia:femur diafyzárny
5t026.m↔	Totálna resekcia:tibia diafyzárna časť
5t026.q↔	Totálna resekcia:fibula diafyzárna
5t026.s↔	Totálna resekcia:talus
5t026.t↔	Totálna resekcia:kalkaneus
5t026.u↔	Totálna resekcia:tarzálne kosti
5t026.x	Totálna resekcia:ostatné kosti
5t026.z↔	Totálna resekcia:skapula
5t027.0↔	Totálna resekcia:klavikula:s resekc.mäkk.tk.
5t027.2↔	Totálna resekcia:humerus diafýza:s resekc.mäkk.tk.
5t027.5↔	Totálna resekcia:radius diaf.:s resekc.mäkk.tk.
5t027.8↔	Totálna resekcia:ulna diafyzárna:s resekc.mäkk.tk
5t027.a↔	Totálna resekcia:karpálne k.:s resekc.mäkk.tk.
5t027.b↔	Totálna resekcia:metakarpálne k.:s resekc.mäkk.tk.
5t027.c↔	Totálna resekcia:falangy prstov ru:s resekc.mäkk.tk.
5t027.d	Totálna resekcia:panva:s resekc.mäkk.tk.
5t027.g↔	Totálna resekcia:femur diaf.:s resekc.mäkk.tk.
5t027.m↔	Totálna resekcia:tibia diaf.:s resekc.mäkk.tk.
5t027.q↔	Totálna resekcia:fibula diaf.:s resekc.mäkk.tk.
5t027.s↔	Totálna resekcia:talus:s resekc.mäkk.tk.
5t027.t↔	Totálna resekcia:kalkaneus:s resekc.mäkk.tk.
5t027.u↔	Totálna resekcia:tarzálne k:s resekc.mäkk.tk.
5t027.x	Totálna resekcia:ostatné k.:s resekc.mäkk.tk.
5t027.z↔	Totálna resekcia:skapula:s resekc.mäkk.tk.
5t028.2↔	Totálna resekcia:humerus diafýza:s náhradou
5t028.5↔	Totálna resekcia:radius diaf.:s náhradou
5t028.8↔	Totálna resekcia:ulna diafyzárna:s náhradou
5t028.a↔	Totálna resekcia:karpálne k.:s náhradou
5t028.b↔	Totálna resekcia:metakarpálne k.:s náhradou
5t028.c↔	Totálna resekcia:falangy prstov ru:s náhradou
5t028.d	Totálna resekcia:panva:s náhradou
5t028.g↔	Totálna resekcia:femur diaf.:s náhradou
5t028.m↔	Totálna resekcia:tibia diaf.:s náhradou
5t028.q↔	Totálna resekcia:fibula diaf.:s náhradou
5t028.s↔	Totálna resekcia:talus:s náhradou
5t028.t↔	Totálna resekcia:kalkaneus:s náhradou
5t028.u↔	Totálna resekcia:tarzálne k:s náhradou
5t028.x	Totálna resekcia:ostatné k.:s náhradou
5t029.2↔	Totálna resekcia:humerus diafýza:s náhr.vr.res.mäkk.tk
5t029.5↔	Totálna resekcia:radius diaf.:s náhr.vr.res.mäkk.tk
5t029.8↔	Totálna resekcia:ulna diafyzárna:s náhr.vr.res.mäkk.tk
5t029.a↔	Totálna resekcia:karpálne k.:s náhr.vr.res.mäkk.tk
5t029.c↔	Totálna resekcia:falangy prstov ru:s náhr.vr.res.mäkk.tk
5t029.d	Totálna resekcia:panva:s náhradou vr.res.mäkk.tk
5t029.g↔	Totálna resekcia:femur diaf.:s náhr.vr.res.mäkk.tk
5t029.m↔	Totálna resekcia:tibia diaf.:s náhr.vrátane res.mäkk.tk
5t029.q↔	Totálna resekcia:fibula diaf.:s náhr.vr.res.mäkk.tk
5t029.s↔	Totálna resekcia:talus:s náhr.vr.res.mäkk.tk
5t029.t↔	Totálna resekcia:kalkaneus:s náhr.vr.res.mäkk.tk
5t029.u↔	Totálna resekcia:tarzálne k:s náhr.vr.res.mäkk.tk
5t029.x	Totálna resekcia:ostatné k.:s náhr.vr.res.mäkk.tk
5t02x.0↔	Iné totál.excízie a res.kostného tk:klavikula
5t02x.1↔	Iné totál.excízie a res.kost.tk:humerus prox.
5t02x.2↔	Iné totál.excízie a res.kost.tk:humerus diafýza
5t02x.3↔	Iné totál.excízie a res.kost.tk:humerus dist.
5t02x.4↔	Iné totál.excízie a res.kostného tk:radius prox.
5t02x.5↔	Iné totál.excízie a res.kostného tk:radius diaf.
5t02x.6↔	Iné totál.excízie a res.kost.tk:radius distál.
5t02x.7↔	Iné totál.excízie a res.kostného tk:ulna prox.
5t02x.8↔	Iné totál.excízie a res.kost.tk:ulna diafyzárna
5t02x.9↔	Iné totál.excízie a res.kost.tk:ulna distálna
5t02x.a↔	Iné totál.excízie a res.kostného tk:karpálne k.
5t02x.b↔	Iné totál.excízie a res.kost.tk:metakarpálne k.
5t02x.c↔	Iné totál.excízie a res.kost.tk:falangy prstov r.
5t02x.d	Iné totál.excízie a res.kostného tk:panva
5t02x.e↔	Iné totál.excízie a res.kost.tk:krčok steh.k.
5t02x.f↔	Iné totál.excízie a res.kostného tk:femur prox.
5t02x.g↔	Iné totál.excízie a res.kostného tk:femur diaf.
5t02x.h↔	Iné totál.excízie a res.kostného tk:femur dist.
5t02x.k↔	Iné totál.excízie a res.kostného tk:tibia prox.
5t02x.m↔	Iné totál.excízie a res.kost.tk:tibia diaf.č.
5t02x.n↔	Iné totál.excízie a res.kost.tk:tibia dist.č.
5t02x.p↔	Iné totál.excízie a res.kostného tk:fibula prox.
5t02x.q↔	Iné totál.excízie a res.kost.tk:fibula diaf.č.
5t02x.r↔	Iné totál.excízie a res.kost.tk:fibula dist.č.
5t02x.s↔	Iné totál.excízie a res.kostného tk:talus
5t02x.t↔	Iné totál.excízie a res.kostného tk:kalkaneus
5t02x.u↔	Iné totál.excízie a res.kostného tk:tarzálne k.
5t02x.x	Iné totál.excízie a res.kostného tk:ostatné k.
5t02x.z↔	Iné totál.excízie a res.kostného tk:skapula
5t040.0↔	Autológ.transplantácia spongióz.kosti:klavikula
5t040.1↔	Autológ.transplant.spongióz.kosti:humerus prox.
5t040.2↔	Autológ.transplant.spongióz.kosti:humerus diafýza
5t040.3↔	Autológ.transplant.spongióz.kosti:humerus dist.
5t040.4↔	Autológ.transplant.spongióz.kosti:radius prox.
5t040.5↔	Autológ.transplant.spongióz.kosti:radius diaf.
5t040.6↔	Autológ.transplant.spongióz.kosti:radius distál.
5t040.7↔	Autológ.transplant.spongióz.kosti:ulna prox.
5t040.8↔	Autológ.transplant.spongióz.kosti:ulna diafyzárna
5t040.9↔	Autológ.transplant.spongióz.kosti:ulna distálna
5t040.a↔	Autológ.transplant.spongióz.kostikosti:karpálne k.
5t040.b↔	Autológ.transpl.spongióz.kosti:metakarpálne k.
5t040.c↔	Autológ.transplant.spongióz.kosti:falangy prstov r.
5t040.d	Autológ.transplantácia spongióz.kosti:panva
5t040.e↔	Autológ.transpl.spongióz.kosti:krčok steh.k.
5t040.f↔	Autológ.transplant.spongióz.kosti:femur prox.
5t040.g↔	Autológ.transplant.spongióz.kosti:femur diaf.
5t040.h↔	Autológ.transplant.spongióz.kosti:femur dist.
5t040.j↔	Autológ.transplant.spongióz.kosti:patela
5t040.k↔	Autológ.transplant.spongióz.kosti:tibia prox.

5t040.m↔ Autológ.transplant.spongióz.kosti:tibia diaf.
5t040.n↔ Autológ.transplant.spongióz.kosti:tibia dist.
5t040.p↔ Autológ.transplant.spongióz.kosti:fibula prox.
5t040.q↔ Autológ.transplant.spongióz.kosti:fibula diaf.
5t040.r↔ Autológ.transplant.spongióz.kosti:fibula dist.
5t040.s↔ Autológ.transplant.spongióz.kosti:talus
5t040.t↔ Autológ.transplant.spongióz.kosti:kalkaneus
5t040.u↔ Autológ. transpl.spongióz.:tarzálne k.
5t040.v↔ Autológ.transplant.spongióz.kosti:metatarzálne k.
5t040.w↔ Autológ.transplant.spongióz.kosti:falangy prstov n.
5t040.x Autológ.transplant.spongióz.kosti:ost.k.
5t040.z↔ Autológ.transplant.spongióz.kosti:skapula
5t041.0↔ Autológna transpl.kortiko-spongióz.štep:klavikula
5t041.1↔ Autológna transpl.kortiko-spongióz.štep:humerus prox.
5t041.2↔ Autológna transpl.kortiko-spongióz.štep:humerus diaf.
5t041.3↔ Autológna transpl.kortiko-spongióz.štep:humerus dist.
5t041.4↔ Autológna transpl.kortiko-spongióz.štep:radius prox.
5t041.5↔ Autológna transpl.kortiko-spongióz.štep:radius diaf.
5t041.6↔ Autológna transpl.kortiko-spongióz.štep:radius distál.
5t041.7↔ Autológna transpl.kortiko-spongióz.štep:ulna prox.
5t041.8↔ Autológ.transplantácia kortiko-spongióz.štep:ulna diaf.
5t041.9↔ Autológna transpl.kortiko-spongióz.štep:ulna distálna
5t041.a↔ Autológna transpl.kortiko-spongióz.štep:karpálne k.
5t041.b↔ Autológna transpl.kortiko-spongióz.štep:metakarp.k.
5t041.c↔ Autológna transpl.kortiko-spongióz.štep:falangy pr.r.
5t041.d Autológna transpl.kortiko-spongióz.štep:panva
5t041.e↔ Autológna transpl.kortiko-spongióz.štep:krčok steh.k.
5t041.f↔ Autológna transpl.kortiko-spongióz.štep:femur prox.
5t041.g↔ Autológna transpl.kortiko-spongióz.štep:femur diaf.
5t041.h↔ Autológna transpl.kortiko-spongióz.štep:femur dist.
5t041.j↔ Autológna transpl.kortiko-spongióz.štep:patela
5t041.k↔ Autológna transpl.kortiko-spongióz.štep:tibia prox.
5t041.m↔ Autológna transpl.kortiko-spongióz.štep:tibia diaf.
5t041.n↔ Autológna transpl.kortiko-spongióz.štep:tibia dist.
5t041.p↔ Autológna transpl.kortiko-spongióz.štep:fibula prox.
5t041.q↔ Autológna transpl.kortiko-spongióz.štep:fibula diaf.
5t041.r↔ Autológna transpl.kortiko-spongióz.štep:fibula dist.
5t041.s↔ Autológna transpl.kortiko-spongióz.štep:talus
5t041.t↔ Autológna transpl.kortiko-spongióz.štep:kalkaneus
5t041.u↔ Autológna transpl.kortiko-spongióz.štep:tarzálne k.
5t041.v↔ Autológna transpl.kortiko-spongióz.štep:metatarz.k.
5t041.w↔ Autológna transpl.kortiko-spongióz.štep:falangy pr.n.
5t041.x Autológna transpl.kortiko-spongióz.štep:ostatné k.
5t041.z↔ Autológna transpl.kortiko-spongióz.štep:skapula
5t042.0↔ Autológ.rozšír.transpl.(>4cm)kortiko-spongióz.št.:klavikula
5t042.1↔ Autológ.rozšír.transpl.(>4cm)kortiko-spongióz.št:hum.prx.
5t042.2↔ Autológ.rozšír.transpl.(>4cm)kortiko-spongióz.št:hum.diaf.
5t042.3↔ Autológ.rozšír.transpl.(>4cm)kortiko-spongióz.št:hum.dis.
5t042.4↔ Autológ.rozšír.transpl.(>4cm)kortiko-spongióz.št.:radius prox.
5t042.5↔ Autológ.rozšír.transpl.(>4cm)kortiko-spongióz.št.:radius diaf.
5t042.6↔ Autológ.rozšír.transpl.(>4cm)kortiko-spongióz.št:rad.dis.
5t042.7↔ Autológ.rozš.transpl.(>4cm)kortiko-spongióz.št.:ulna prox.
5t042.8↔ Autológ.rozš.transpl.(>4cm)kortiko-spongióz.št.:ulna diaf.
5t042.9↔ Autológ.rozš.transpl.(>4cm)kortiko-spongióz.št.:ulna dist.
5t042.a↔ Autológ.rozšír.transpl.(>4cm)kortiko-spongióz.št.:karpálne k.
5t042.b↔ Autológ.rozšír.transpl.(>4cm)kortiko-spongióz.št.:metakarp.k.
5t042.c↔ Autológ.rozšír.transpl.(>4cm)kortiko-spongióz.št:fal.pr.r.
5t042.d Autológ.rozšír.transpl.(>4cm)kortiko-spongióz.št.-panva
5t042.e↔ Autológ.rozšír.transpl.(>4cm)kortiko-spongióz.št:krč.st.k.
5t042.f↔ Autológ.rozš.transpl.(>4cm)kortiko-spongióz.št.:femur prox.
5t042.g↔ Autológ.rozš.transpl.(>4cm)kortiko-spongióz.št.:femur diaf.
5t042.h↔ Autológ.rozš.transpl.(>4cm)kortiko-spongióz.št.:femur dist.
5t042.j↔ Autológ.rozšír.transpl.(>4cm)kortiko-spongióz.št:patela
5t042.k↔ Autológ.rozšír.transpl.(>4cm)kortiko-spongióz.št.:tibia prox.
5t042.m↔ Autológ.rozšír.transpl.(>4cm)kortiko-spongióz.št.:tibia diaf.
5t042.n↔ Autológ.rozšír.transpl.(>4cm)kortiko-spongióz.št.:tibia dist.
5t042.p↔ Autológ.rozšír.transpl.(>4cm)kortiko-spongióz.št.:fibula prox.
5t042.q↔ Autológ.rozšír.transpl.(>4cm)kortiko-spongióz.št.:fibula diaf.
5t042.r↔ Autológ.rozšír.transpl.(>4cm)kortiko-spongióz.št.:fibula dist.
5t042.s↔ Autológ.rozšír.transpl.(>4cm)kortiko-spongióz.št.-talus
5t042.t↔ Autológ.rozš.transpl.(>4cm)kortiko-spongióz.št.:kalkaneus
5t042.u↔ Autológ.rozš.transpl.(>4cm)kortiko-spongióz.št.:tarzálne k.
5t042.v↔ Autológ.rozš.transpl.(>4cm)kortiko-spongióz.št.:metatarz.k.
5t042.w↔ Autológ.rozš.transpl.(>4cm)kortiko-spongióz.št:fal.pr.n.
5t042.x Autológ.rozš.transpl.(>4cm)kortiko-spongióz.št.:ostatné k.
5t042.z↔ Autológ.rozš.transpl.(>4cm)kortiko-spongióz.št.:skapula
5t043.0↔ Transpl.kost.tk.bez cievnej stopky:klavikula
5t043.1↔ Transpl.kost.tk.bez cievnej stopky:humerus prox.
5t043.2↔ Transpl.kost.tk.bez cievnej stopky:humerus diafýza
5t043.3↔ Transpl.kost.tk.bez cievnej stopky:humerus dist.
5t043.4↔ Transpl.kost.tk.bez cievnej stopky:radius prox.
5t043.5↔ Transpl.kost.tk.bez cievnej stopky:radius diaf.
5t043.6↔ Transpl.kost.tk.bez cievnej stopky:radius distál.
5t043.7↔ Transpl.kost.tk.bez cievnej stopky:ulna prox.
5t043.8↔ Transpl.kost.tk.bez cievnej stopky:ulna diafyzárna
5t043.9↔ Transpl.kost.tk.bez cievnej stopky:ulna distálna
5t043.a↔ Transplantácia kost.tk.bez cievnej stopky:karpálne k.
5t043.b↔ Transpl.kost.tk.bez cievnej stopky:metakarpálne k.
5t043.c↔ Transpl.kost.tk.bez cievnej stopky:falangy prstov r.
5t043.d Transpl.kostného tk.bez cievnej stopky:panva
5t043.e↔ Transpl.kost.tkaniva bez cievnej stopky:krčok steh.k.
5t043.f↔ Transpl.kost.tk.bez cievnej stopky:femur prox.
5t043.g↔ Transpl.kost.tk.bez cievnej stopky:femur diaf.
5t043.h↔ Transpl.kost.tk.bez cievnej stopky:femur dist.
5t043.j↔ Transpl.kost.tk.bez cievnej stopky:patela
5t043.k↔ Transpl.kost.tk.bez cievnej stopky:tibia prox.
5t043.m↔ Transpl.kost.tk.bez cievnej stopky:tibia diaf.
5t043.n↔ Transpl.kost.tk.bez cievnej stopky:tibia dist.
5t043.p↔ Transpl.kost.tk.bez cievnej stopky:fibula prox.
5t043.q↔ Transpl.kost.tk.bez cievnej stopky:fibula diaf.
5t043.r↔ Transpl.kost.tk.bez cievnej stopky:fibula dist.
5t043.s↔ Transpl.kostného tk.bez cievnej stopky:talus
5t043.t↔ Transpl.kost.tk.bez cievnej stopky:kalkaneus
5t043.u↔ Transpl.kost.tk.bez cievnej stopky:tarzálne k.
5t043.v↔ Transpl.kost.tk.bez cievnej stopky:metatarzálne k.
5t043.w↔ Transpl.kost.tk.bez cievnej stopky:falangy prstov n.
5t043.x Transpl.kost.tk.bez cievnej stopky:ostatné k.
5t043.z↔ Transpl.kost.tk.bez cievnej stopky:skapula
5t044.1↔ Transpl.k.tk.s ciev.stopk.s mikrovask.anast:humerus prox.
5t044.2↔ Transpl.k.tk.s ciev.stopk.s mikrovask.anast:humerus diaf.
5t044.3↔ Transpl.k.tk.s ciev.stopk.s mikrovask.anast:humerus dist.
5t044.4↔ Transpl.k.tk.s ciev.stopk.s mikrovask.anast:radius prox.
5t044.5↔ Transpl.k.tk.s ciev.stopk.s mikrovask.anast:radius diaf.
5t044.6↔ Transpl.k.tk.s ciev.stopk.s mikrovask.anast:radius distál.
5t044.7↔ Transpl.k.tk.s ciev.stopk.s mikrovask.anast:ulna prox.
5t044.8↔ Transpl.k.tk.s ciev.stopk.s mikrovask.anast:ulna diaf.
5t044.9↔ Transpl.k.tk.s ciev.stopk.s mikrovask.anast:ulna dist.
5t044.a↔ Transpl.k.tk.s ciev.stopk.s mikrovask.anast:karpálne k.
5t044.b↔ Transpl.k.tk.s ciev.stopk.s mikrovask.anast:metakarp.k.
5t044.c↔ Transpl.k.tk.s ciev.stopk.s mikrovask.anast:falangy pr.r.
5t044.d Transpl.kost.tk.s ciev.stopk.s mikrovask.anast:panva
5t044.e↔ Transpl.k.tk.s ciev.stopk.s mikrovask.anast:krčok steh.k.
5t044.f↔ Transpl.k.tk.s ciev.stopk.s mikrovask.anast:femur prox.
5t044.g↔ Transpl.k.tk.s ciev.stopk.s mikrovask.anast:femur diaf.
5t044.h↔ Transpl.k.tk.s ciev.stopk.s mikrovask.anast:femur dist.
5t044.k↔ Transpl.k.tk.s ciev.stopk.s mikrovask.anast:tibia prox.
5t044.m↔ Transpl.k.tk.s ciev.stopk.s mikrovask.anast:tibia diaf.
5t044.n↔ Transpl.k.tk.s ciev.stopk.s mikrovask.anast:tibia dist.
5t044.p↔ Transpl.k.tk.s ciev.stopk.s mikrovask.anast:fibula prox.
5t044.q↔ Transpl.k.tk.s ciev.stopk.s mikrovask.anast:fibula diaf.
5t044.r↔ Transpl.k.tk.s ciev.stopk.s mikrovask.anast:fibula dist.
5t044.s↔ Transpl.kost.tk.s ciev.stopk.s mikrovask.anast:talus
5t044.t↔ Transpl.k.tk.s ciev.stopk.s mikrovask.anast:kalkaneus
5t044.u↔ Transpl.k.tk.s ciev.stopk.s mikrovask.anast:tarzálne k.
5t044.v↔ Transpl.k.tk.s ciev.stopk.s mikrovask.anast:metatarz.k.
5t044.w↔ Transpl.k.tk.s ciev.stopk.s mikrovask.anast:falangy pr.n.
5t044.x↔ Transpl.k.tk.s ciev.stopk.s mikrovask.anast:ostatné k.
5t045.1↔ Autológna transpl.chrupav.-kostn.transpl:humerus prox.
5t045.3↔ Autológ.transpl.chrupav.-kostn.transpl:humerus dist.
5t045.4↔ Autológ.transpl.chrupav.-kostn.transpl:radius prox.

5t045.d	Autológna transpl.chrupav.-kostn.transpl:panva
5t045.e↔	Autológ.transpl.chrupav.-kostn.transpl:krčok steh.k.
5t045.h↔	Autológna transpl.chrupav.-kostn.transpl:femur dist.
5t045.j↔	Autológna transpl.chrupav.-kostn.transpl:patela
5t045.k↔	Autológna transpl.chrupav.-kostn.transpl:tibia prox.
5t045.n↔	Autológna transpl.chrupav.-kostn.transpl:tibia dist.
5t045.p↔	Autológ.transpl.chrupav.-kostn.transpl:fibula prox.
5t045.r↔	Autológ.transpl.chrupav.-kostn.transpl:fibula dist.
5t045.s↔	Autológna transpl.chrupav.-kostn.transpl:talus
5t045.t↔	Autológna transpl.chrupav.-kostn.transpl:kalkaneus
5t045.u↔	Autológna transpl.chrupav.-kostn.transpl:tarzálne k.
5t045.v↔	Autológna transpl.chrupav.-kostn.transpl:metatarz.k.
5t045.w↔	Autológ.transpl.chrupav.-kostn.transpl:falangy pr.n.
5t045.x	Autológna transpl.chrupav.-kostn.transpl:ostatné k.
5t046.1↔	Alog.transpl.chrupav.-kostn.transpl:humerus prox.
5t046.3↔	Alog.transpl.chrupav.-kostn.transpl:humerus dist.
5t046.d	Alogénna transpl.chrupav.-kostn.transpl:panva
5t046.e↔	Alog.transpl.chrupav.-kostn.transpl:krčok steh.k.
5t046.h↔	Alogénna transpl.chrupav.-kostn.transpl:femur dist.
5t046.k↔	Alogénna transpl.chrupav.-kostn.transpl:tibia prox.
5t046.n↔	Alogénna transpl.chrupav.-kostn.transpl:tibia dist.
5t046.p↔	Alogénna transpl.chrupav.-kostn.transpl:fibula prox.
5t046.r↔	Alogénna transpl.chrupav.-kostn.transpl:fibula dist.
5t046.s↔	Alogénna transpl.chrupav.-kostn.transpl:talus
5t046.t↔	Alogénna transpl.chrupav.-kostn.transpl:kalkaneus
5t046.u↔	Alogénna transpl.chrupav.-kostn.transpl:tarzálne k.
5t046.v↔	Alogénna transpl.chrupav.-kostn.transpl:metatarz.k.
5t046.w↔	Alog.transpl.chrupav.-kostn.transpl:falangy pr.n.
5t047.0↔	Alogénna transpl.spongióznej kosti:klavikula
5t047.1↔	Alogénna transpl.spongióznej kosti:humerus prox.
5t047.2↔	Alogénna transpl.spongióznej kosti:humerus diafýza
5t047.3↔	Alogénna transpl.spongióznej kosti:humerus dist.
5t047.4↔	Alogénna transpl.spongióznej kosti:radius prox.
5t047.5↔	Alogénna transpl.spongióznej kosti:radius diaf.
5t047.6↔	Alogénna transpl.spongióznej kosti:radius distál.
5t047.7↔	Alogénna transpl.spongióznej kosti:ulna prox.
5t047.8↔	Alogénna transpl.spongióznej kosti:ulna diafyzárna
5t047.9↔	Alogénna transpl.spongióznej kosti:ulna distálna
5t047.a↔	Alogénna transpl.spongióznej kosti:karpálne k.
5t047.b↔	Alogénna transpl.spongióznej kosti:metakarpálne k.
5t047.c↔	Alogénna transpl.spongióznej kosti:falangy prstov r.
5t047.d	Alogénna transpl.spongióznej kosti:panva
5t047.e↔	Alogénna transpl.spongióznej kosti:krčok steh.k.
5t047.f↔	Alogénna transpl.spongióznej kosti:femur prox.
5t047.g↔	Alogénna transpl.spongióznej kosti:femur diaf.
5t047.h↔	Alogénna transpl.spongióznej kosti:femur dist.
5t047.j↔	Alogénna transpl.spongióznej kosti:patela
5t047.k↔	Alogénna transpl.spongióznej kosti:tibia prox.
5t047.m↔	Alogénna transpl.spongióznej kosti:tibia diaf.
5t047.n↔	Alogénna transpl.spongióznej kosti:tibia dist.
5t047.p↔	Alogénna transpl.spongióznej kosti:fibula prox.
5t047.q↔	Alogénna transpl.spongióznej kosti:fibula diaf.
5t047.r↔	Alogénna transpl.spongióznej kosti:fibula dist.
5t047.s↔	Alogénna transpl.spongióznej kosti:talus
5t047.t↔	Alogénna transpl.spongióznej kosti:kalkaneus
5t047.u↔	Alogénna transpl.spongióznej kosti:tarzálne k.
5t047.v↔	Alogénna transpl.spongióznej kosti:metatarzálne k.
5t047.w↔	Alogénna transpl.spongióznej kosti:falangy prstov n.
5t047.x	Alogénna transpl.spongióznej kosti:ostatné k.
5t047.z↔	Alogénna transpl.spongióznej kosti:skapula
5t048.0↔	Alogénna transpl.kortiko-spongióz.št:klavikula
5t048.1↔	Alogénna transpl.kortiko-spongióz.št:humerus prox.
5t048.2↔	Alogénna transpl.kortiko-spongióz.št:humerus diaf.
5t048.3↔	Alogénna transpl.kortiko-spongióz.št:humerus dist.
5t048.4↔	Alogénna transpl.kortiko-spongióz.št:radius prox.
5t048.5↔	Alogénna transpl.kortiko-spongióz.št:radius diaf.
5t048.6↔	Alogénna transpl.kortiko-spongióz.št:radius distál.
5t048.7↔	Alogénna transpl.kortiko-spongióz.štep:ulna prox.
5t048.8↔	Alogénna transpl.kortiko-spongióz.št:ulna diaf.
5t048.9↔	Alogénna transpl.kortiko-spongióz.št:ulna distálna
5t048.a↔	Alogénna transpl.kortiko-spongióz.št:karpálne k.
5t048.b↔	Alogénna transpl.kortiko-spongióz.št:metakarp.k.
5t048.c↔	Alogénna transpl.kortiko-spongióz.št:falangy pr.r.
5t048.d	Alogénna transpl.kortiko-spongióz.štep:panva
5t048.e↔	Alogénna transpl.kortiko-spongióz.št:krčok steh.k.
5t048.f↔	Alogénna transpl.kortiko-spongióz.št:femur prox.
5t048.g↔	Alogénna transpl.kortiko-spongióz.št:femur diaf.
5t048.h↔	Alogénna transpl.kortiko-spongióz.št:femur dist.
5t048.j↔	Alogénna transpl.kortiko-spongióz.št:patela
5t048.k↔	Alogénna transpl.kortiko-spongióz.št:tibia prox.
5t048.m↔	Alogénna transpl.kortiko-spongióz.št:tibia diaf.
5t048.n↔	Alogénna transpl.kortiko-spongióz.št:tibia dist.
5t048.p↔	Alogénna transpl.kortiko-spongióz.št:fibula prox.
5t048.q↔	Alogénna transpl.kortiko-spongióz.št:fibula diaf.
5t048.r↔	Alogénna transpl.kortiko-spongióz.št:fibula dist.
5t048.s↔	Alogénna transpl.kortiko-spongióz.št:talus
5t048.t↔	Alogénna transpl.kortiko-spongióz.št:kalkaneus
5t048.u↔	Alogénna transpl.kortiko-spongióz.št:tarzálne k.
5t048.v↔	Alogénna transpl.kortiko-spongióz.št:metatarz.k.
5t048.w↔	Alogénna transpl.kortiko-spongióz.št:falangy pr.n.
5t048.x	Alogénna transpl.kortiko-spongióz.štep:ostatné k.
5t048.z↔	Alogénna transpl.kortiko-spongióz.št:skapula
5t049.2↔	Alogénna transpl.rúrovitej kosti:humerus diafýza
5t049.5↔	Alogénna transpl.rúrovitej kosti:radius diaf.
5t049.8↔	Alogénna transpl.rúrovitej kosti:ulna diafyzárna
5t049.d	Alogén.transplantácia rúrovitej kosti:panva
5t049.g↔	Alogénna transpl.rúrovitej kosti:femur diaf.
5t049.m↔	Alogénna transpl.rúrovitej kosti:tibia diaf.
5t049.q↔	Alogénna transpl.rúrovitej kosti:fibula diaf.
5t049.s↔	Alogénna transplantácia rúrovitej kosti:talus
5t049.t↔	Alogénna transpl.rúrovitej kosti:kalkaneus
5t049.u↔	Alogénna transpl.rúrovitej kosti:tarzálne k.
5t049.v↔	Alogénna transpl.rúrovitej kosti:metatarzálne k.
5t049.w↔	Alogénna transpl.rúrovitej kosti:falangy prstov n.
5t04a.1↔	Transpozícia kost.tk.s cievnou stopkou:humerus prox.
5t04a.2↔	Transpozícia kost.tk.s cievnou stopkou:humerus diafýza
5t04a.3↔	Transpozícia kost.tk.s cievnou stopkou:humerus dist.
5t04a.4↔	Transpozícia kost.tk.s cievnou stopkou:radius prox.
5t04a.5↔	Transpozícia kost.tk.s cievnou stopkou:radius diaf.
5t04a.6↔	Transpozícia kost.tk.s cievnou stopkou:radius distál.
5t04a.7↔	Transpozícia kost.tk.s cievnou stopkou:ulna prox.
5t04a.8↔	Transpozícia kost.tk.s cievnou stopkou:ulna diafyzárna
5t04a.9↔	Transpozícia kost.tk.s cievnou stopkou:ulna distálna
5t04a.a↔	Transpozícia kost.tk.s cievnou stopkou:karpálne k.
5t04a.d	Transpozícia kost.tk.s cievnou stopkou:panva
5t04a.e↔	Transpozícia kost.tk.s cievnou stopkou:krčok steh.k.
5t04a.f↔	Transpozícia kost.tk.s cievnou stopkou:femur prox.
5t04a.g↔	Transpozícia kost.tk.s cievnou stopkou:femur diaf.
5t04a.h↔	Transpozícia kost.tk.s cievnou stopkou:femur dist.
5t04a.k↔	Transpozícia kost.tk.s cievnou stopkou:tibia prox.
5t04a.m↔	Transpozícia kost.tk.s cievnou stopkou:tibia diaf.
5t04a.n↔	Transpozícia kost.tk.s cievnou stopkou:tibia dist.
5t04a.p↔	Transpozícia kost.tk.s cievnou stopkou:fibula prox.
5t04a.q↔	Transpozícia kost.tk.s cievnou stopkou:fibula diaf.
5t04a.r↔	Transpozícia kost.tk.s cievnou stopkou:fibula dist.
5t04a.s↔	Transpozícia kost.tk.s cievnou stopkou:talus
5t04a.t↔	Transpozícia kost.tk.s cievnou stopkou:kalkaneus
5t04a.u↔	Transpozícia kost.tk.s cievnou stopkou:tarzálne k.
5t04a.v↔	Transpozícia kost.tk.s cievnou stopkou:metatarzálne k.
5t04a.w↔	Transpozícia kost.tk.s cievnou stopkou:falangy prstov n.
5t04a.x	Transpozícia kost.tk.s cievnou stopkou:ostatné k.
5t04b.0↔	Transpl.humán.demineralizovanej kost.matrix:klavikula
5t04b.1↔	Transpl.humán.demineraliz.kost.matrix:humerus prox.
5t04b.2↔	Transpl.humán.demineraliz.kost.matrix:humerus diaf.
5t04b.3↔	Transpl.humán.demineraliz.kost.matrix:humerus dist.
5t04b.4↔	Transpl.humán.demineraliz.kost.matrix:radius prox.
5t04b.5↔	Transpl.humán.demineraliz.kost.matrix:radius diaf.
5t04b.6↔	Transpl.humán.demineraliz.kost.matrix:radius distál.
5t04b.7↔	Transpl.humán.demineraliz.kost.matrix:ulna prox.
5t04b.8↔	Transpl.humán.demineraliz.kost.matrix:ulna diaf.

5t04b.9↔	Transpl.humán.demineraliz.kost.matrix:ulna dist.
5t04b.a↔	Transpl.humán.demineraliz.kost.matrix:karpálne k.
5t04b.b↔	Transpl.humán.demineraliz.kost.matrix:metakarp.k.
5t04b.c↔	Transpl.humán.demineraliz.kost.matrix:falangy pr.r.
5t04b.d	Transplantácia humán.demineraliz.kost.matrix:panva
5t04b.e↔	Transpl.humán.demineraliz.kost.matrix:krčok steh.k.
5t04b.f↔	Transpl.humán.demineraliz.kost.matrix:femur prox.
5t04b.g↔	Transpl.humán.demineraliz.kost.matrix:femur diaf.
5t04b.h↔	Transpl.humán.demineraliz.kost.matrix:femur dist.
5t04b.j↔	Transpl.humán.demineralizovanej kost.matrix:patela
5t04b.k↔	Transpl.humán.demineraliz.kost.matrix:tibia prox.
5t04b.m↔	Transpl.humán.demineraliz.kost.matrix:tibia diaf.
5t04b.n↔	Transpl.humán.demineraliz.kost.matrix:tibia dist.
5t04b.p↔	Transpl.humán.demineraliz.kost.matrix:fibula prox.
5t04b.q↔	Transpl.humán.demineraliz.kost.matrix:fibula diaf.
5t04b.r↔	Transpl.humán.demineraliz.kost.matrix:fibula dist.
5t04b.s↔	Transpl.humán.demineraliz.kostnej matrix:talus
5t04b.t↔	Transpl.humán.demineraliz.kost.matrix:kalkaneus
5t04b.u↔	Transpl.humán.demineraliz.kost.matrix:tarzálne k.
5t04b.v↔	Transpl.humán.demineraliz.kost.matrix:metatarz.k.
5t04b.w↔	Transpl.humán.demineraliz.kost.matrix:falangy pr.n.
5t04b.x	Transpl.humán.demineraliz.kost.matrix:ostatné k.
5t04b.z↔	Transpl.humán.demineraliz.kost.matrix:skapula
5t04x.0↔	Iné transplantácie/transpozície kost.tk:klavikula
5t04x.1↔	Iné transplantácie/transpozície kost.tk:humerus prox.
5t04x.2↔	Iné transplantácie/transpozície kost.tk:humerus diafýza
5t04x.3↔	Iné transplantácie/transpozície kost.tk:humerus dist.
5t04x.4↔	Iné transplantácie/transpozície kost.tk:radius prox.
5t04x.5↔	Iné transplantácie/transpozície kost.tk:radius diaf.
5t04x.6↔	Iné transplantácie/transpozície kost.tk:radius distál.
5t04x.7↔	Iné transplantácie/transpozície kost.tk:ulna prox.
5t04x.8↔	Iné transplantácie/transpozície kost.tk:ulna diafyzárna
5t04x.9↔	Iné transplantácie/transpozície kost.tk:ulna distálna
5t04x.a↔	Iné transplantácie/transpozície kost.tk:karpálne k.
5t04x.b↔	Iné transplantácie/transpozície kost.tk:metakarpálne k.
5t04x.c↔	Iné transplantácie/transpozície kost.tk:falangy pr.r.
5t04x.d	Iné transplantácie/transpozície kostného tk:panva
5t04x.e↔	Iné transplantácie/transpozície kost.tk:krčok steh.k.
5t04x.f↔	Iné transplantácie/transpozície kost.tk:femur prox.
5t04x.g↔	Iné transplantácie/transpozície kost.tk:femur diaf.
5t04x.h↔	Iné transplantácie/transpozície kost.tk:femur dist.
5t04x.j↔	Iné transplantácie/transpozície kostného tk:patela
5t04x.k↔	Iné transplantácie/transpozície kost.tk:tibia prox.
5t04x.m↔	Iné transplantácie/transpozície kost.tk:tibia diaf.
5t04x.n↔	Iné transplantácie/transpozície kost.tk:tibia dist.
5t04x.p↔	Iné transplantácie/transpozície kost.tk:fibula prox.
5t04x.q↔	Iné transplantácie/transpozície kost.tk:fibula diaf.
5t04x.r↔	Iné transplantácie/transpozície kost.tk:fibula dist.
5t04x.s↔	Iné transplantácie/transpozície kostného tk:talus
5t04x.t↔	Iné transplantácie/transpozície kost.tk:kalkaneus
5t04x.u↔	Iné transplantácie/transpozície kost.tk:tarzálne k.
5t04x.v↔	Iné transplantácie/transpozície kost.tk:metatarzálne k.
5t04x.w↔	Iné transplantácie/transpozície kost.tk:falangy pr.n.
5t04x.x	Iné transplantácie/transpozície kost.tk:ostatné k.
5t04x.z↔	Iné transplantácie/transpozície kostného tk:skapula
5t050.0↔	Impl.kost.cementu bez prísady ATB:klavikula
5t050.1↔	Impl.kost.cementu bez prísady ATB:humerus prox.
5t050.2↔	Impl.kost.cementu bez prísady ATB:humerus diaf.
5t050.3↔	Impl.kost.cementu bez prísady ATB:humerus dist.
5t050.4↔	Impl.kost.cementu bez prísady ATB:radius prox.
5t050.5↔	Impl.kost.cementu bez prísady ATB:radius diaf.
5t050.6↔	Impl.kost.cementu bez prísady ATB:radius dist.
5t050.7↔	Impl.kost.cementu bez prísady ATB:ulna prox.
5t050.8↔	Impl.kost.cementu bez prísady ATB:ulna diaf.
5t050.9↔	Impl.kost.cementu bez prísady ATB:ulna dist.
5t050.a↔	Impl.kost.cementu bez prísady ATB:karpálne k.
5t050.d	Implant.kost.cementu bez prísady ATB:panva
5t050.e↔	Impl.kost.cementu bez prísady ATB:krčok steh.k.
5t050.f↔	Impl.kost.cementu bez prísady ATB:femur prox.
5t050.g↔	Impl.kost.cementu bez prísady ATB:femur diaf.
5t050.h↔	Impl.kost.cementu bez prísady ATB:femur dist.
5t050.j↔	Impl.kost.cementu bez prísady ATB:patela
5t050.k↔	Impl.kost.cementu bez prísady ATB:tibia prox.
5t050.m↔	Impl.kost.cementu bez prísady ATB:tibia diaf.
5t050.n↔	Impl.kost.cementu bez prísady ATB:tibia dist.
5t050.p↔	Impl.kost.cementu bez prísady ATB:fibula prox.
5t050.q↔	Impl.kost.cementu bez prísady ATB:fibula diaf.
5t050.r↔	Impl.kost.cementu bez prísady ATB:fibula dist.
5t050.s↔	Impl.kost.cementu bez prísady ATB:talus
5t050.t↔	Impl.kost.cementu bez prísady ATB:kalkaneus
5t050.u↔	Impl.kost.cementu bez prísady ATB:tarzálne k.
5t050.v↔	Impl.kost.cementu bez prísady ATB:metatarz.k.
5t050.w↔	Impl.kost.cementu bez prísady ATB:falangy pr.n.
5t050.x	Impl.kost.cementu bez prísady ATB:ostatné k.
5t050.z↔	Impl.kost.cementu bez prísady ATB:skapula
5t051.0↔	Impl.kost.cementu s prísadou ATB:klavikula
5t051.1↔	Impl.kost.cementu s prísadou ATB:humerus pr.
5t051.2↔	Impl.kost.cementu s prísadou ATB:humerus diaf.
5t051.3↔	Impl.kost.cementu s prísadou ATB:humerus dist.
5t051.4↔	Impl.kost.cementu s prísadou ATB:radius prox.
5t051.5↔	Impl.kost.cementu s prísadou ATB:radius diaf.
5t051.6↔	Impl.kost.cementu s prísadou ATB:radius dist.
5t051.7↔	Impl.kost.cementu s prísadou ATB:ulna prox.
5t051.8↔	Impl.kost.cementu s prísadou ATB:ulna diaf.
5t051.9↔	Impl.kost.cementu s prísadou ATB:ulna dist.
5t051.a↔	Impl.kost.cementu s prísadou ATB:karpálne k.
5t051.b↔	Impl.kost.cementu s prísadou ATB:metakarp.k.
5t051.c↔	Impl.kost.cementu s prísadou ATB:falangy pr.r.
5t051.d	Implant.kost.cementu s prísadou ATB:panva
5t051.e↔	Impl.kost.cementu s prísadou ATB:krčok steh.k.
5t051.f↔	Impl.kost.cementu s prísadou ATB:femur prox.
5t051.g↔	Impl.kost.cementu s prísadou ATB:femur diaf.
5t051.h↔	Impl.kost.cementu s prísadou ATB:femur dist.
5t051.j↔	Impl.kost.cementu s prísadou ATB:patela
5t051.k↔	Impl.kost.cementu s prísadou ATB:tibia prox.
5t051.m↔	Impl.kost.cementu s prísadou ATB:tibia diaf.
5t051.n↔	Impl.kost.cementu s prísadou ATB:tibia dist.
5t051.p↔	Impl.kost.cementu s prísadou ATB:fibula prox.
5t051.q↔	Impl.kost.cementu s prísadou ATB:fibula diaf.
5t051.r↔	Impl.kost.cementu s prísadou ATB:fibula dist.
5t051.s↔	Impl.kost.cementu s prísadou ATB:talus
5t051.t↔	Impl.kost.cementu s prísadou ATB:kalkaneus
5t051.u↔	Impl.kost.cementu s prísadou ATB:tarzálne k.
5t051.v↔	Impl.kost.cementu s prísadou ATB:metatarz.k.
5t051.w↔	Impl.kost.cementu s prísadou ATB:falangy pr.n.
5t051.x	Impl.kost.cementu s prísadou ATB:ostatné k.
5t051.z↔	Impl.kost.cementu s prísadou ATB:skapula
5t052.0↔	Impl.keram.kost.náhrady:klavikula
5t052.1↔	Impl.keram.kost.náhrady:humerus prox.
5t052.2↔	Impl.keram.kost.náhrady:humerus diaf.
5t052.3↔	Impl.keram.kost.náhrady:humerus dist.
5t052.4↔	Impl.keram.kost.náhrady:radius prox.
5t052.5↔	Impl.keram.kost.náhrady:radius diaf.
5t052.6↔	Impl.keram.kost.náhrady:radius distál.
5t052.7↔	Impl.keram.kost.náhrady:ulna prox.
5t052.8↔	Impl.keram.kost.náhrady:ulna diaf.
5t052.9↔	Implant.keram.kost.náhrady:ulna dist.
5t052.a↔	Impl.keram.kost.náhrady:karpálne k.
5t052.b↔	Impl.keram.kost.náhrady:metakarpálne k.
5t052.c↔	Impl.keram.kost.náhrady:falangy pr.r.
5t052.d	Impl.keramickej kostnej náhrady:panva
5t052.e↔	Impl.keram.kost.náhrady:krčok steh.k.
5t052.f↔	Impl.keram.kost.náhrady:femur prox.
5t052.g↔	Impl.keram.kost.náhrady:femur diaf.
5t052.h↔	Impl.keram.kost.náhrady:femur dist.
5t052.j↔	Impl.keramickej kostnej náhrady:patela
5t052.k↔	Impl.keram.kost.náhrady:tibia prox.
5t052.m↔	Impl.keram.kost.náhrady:tibia diaf.
5t052.n↔	Impl.keram.kost.náhrady:tibia dist.č.
5t052.p↔	Impl.keram.kost.náhrady:fibula prox.

5t052.q↔ Impl.keram.kost.náhrady:fibula diaf.
5t052.r↔ Impl.keram.kost.náhrady:fibula dist.
5t052.s↔ Impl.keramickej kostnej náhrady:talus
5t052.t↔ Impl.keram.kost.náhrady:kalkaneus
5t052.u↔ Impl.keram.kost.náhrady:tarzálne k.
5t052.v↔ Impl.keram.kost.náhrady:metatarzálne k.
5t052.w↔ Impl.keram.kost.náhrady:falangy pr.n.
5t052.x Impl.keram.kost.náhrady:ostatné k.
5t052.z↔ Impl.keramickej kostnej náhrady:skapula
5t053.0↔ Impl.resorb.keramic.kost.náhrady:klavikula
5t053.1↔ Impl.resorb.keramic.kost.náhrady:humerus pr.
5t053.2↔ Impl.resorb.keramic.kost.náhrady:humerus diaf.
5t053.3↔ Impl.resorb.keramic.kost.náhrady:humerus dist.
5t053.4↔ Impl.resorb.keramic.kost.náhrady:radius pr.
5t053.5↔ Impl.resorb.keramic.kost.náhrady:radius diaf.
5t053.6↔ Impl.resorb.keramic.kost.náhrady:radius distál.
5t053.7↔ Impl.resorb.keramic.kost.náhrady:ulna prox.
5t053.8↔ Impl.resorb.keramic.kost.náhrady:ulna diaf.
5t053.9↔ Impl.resorb.keramic.kost.náhrady:ulna dist.
5t053.a↔ Impl.resorb.keramic.kost.náhrady:karpálne k.
5t053.b↔ Impl.resorb.keramic.kost.náhrady:metakarp.k.
5t053.c↔ Impl.resorb.keramic.kost.náhrady:falangy pr.r.
5t053.d Impl.resorb.keramic.kost.náhrady:panva
5t053.e↔ Impl.resorb.keramic.kost.náhrady:krčok steh.k.
5t053.f↔ Impl.resorb.keramic.kost.náhrady:femur prox.
5t053.g↔ Impl.resorb.keramic.kost.náhrady:femur diaf.
5t053.h↔ Impl.resorb.keramic.kost.náhrady:femur dist.
5t053.j↔ Impl.resorb.keramic.kost.náhrady:patela
5t053.k↔ Impl.resorb.keramic.kost.náhrady:tibia prox.
5t053.m↔ Impl.resorb.keramic.kost.náhrady:tibia diaf.
5t053.n↔ Impl.resorb.keramic.kost.náhrady:tibia dist.
5t053.p↔ Impl.resorb.keramic.kost.náhrady:fibula prox.
5t053.q↔ Impl.resorb.keramic.kost.náhrady:fibula diaf.
5t053.r↔ Impl.resorb.keramic.kost.náhrady:fibula dist.
5t053.s↔ Impl.resorb.keramic.kost.náhrady:talus
5t053.t↔ Impl.resorb.keramic.kost.náhrady:kalkaneus
5t053.u↔ Impl.resorb.keramic.kost.náhrady:tarzálne k.
5t053.v↔ Impl.resorb.keramic.kost.náhrady:metatarz.k.
5t053.w↔ Impl.resorb.keramic.kost.náhrady:falangy pr.n.
5t053.x Impl.resorb.keramic.kost.náhrady:ostatné k.
5t053.z↔ Impl.resorb.keramic.kost.náhrady:skapula
5t054.0↔ Impl.kovovej kost.náhrady:klavikula
5t054.1↔ Impl.kovovej kost.náhrady:humerus prox.
5t054.2↔ Impl.kovovej kost.náhrady:humerus diaf.
5t054.3↔ Impl.kovovej kost.náhrady:humerus dist.
5t054.4↔ Impl.kovovej kost.náhrady:radius prox.
5t054.5↔ Impl.kovovej kost.náhrady:radius diaf.
5t054.6↔ Impl.kovovej kost.náhrady:radius distál.
5t054.7↔ Impl.kovovej kost.náhrady:ulna prox.
5t054.8↔ Impl.kovovej kost.náhrady:ulna diaf.
5t054.9↔ Impl.kovovej kost.náhrady:ulna dist.
5t054.a↔ Impl.kovovej kost.náhrady:karpálne k.
5t054.b↔ Impl.kovovej kost.náhrady:metakarp.k.
5t054.c↔ Impl.kovovej kost.náhrady:falangy pr.r.
5t054.d Impl.kovovej kost.náhrady:panva
5t054.e↔ Impl.kovovej kost.náhrady:krčok steh.k.
5t054.f↔ Impl.kovovej kost.náhrady:femur prox.
5t054.g↔ Impl.kovovej kost.náhrady:femur diaf.
5t054.h↔ Impl.kovovej kost.náhrady:femur dist.
5t054.j↔ Impl.kovovej kost.náhrady:patela
5t054.k↔ Impl.kovovej kost.náhrady:tibia prox.
5t054.m↔ Impl.kovovej kost.náhrady:tibia diaf.
5t054.n↔ Impl.kovovej kost.náhrady:tibia dist.
5t054.p↔ Impl.kovovej kost.náhrady:fibula prox.
5t054.q↔ Impl.kovovej kost.náhrady:fibula diaf.
5t054.r↔ Impl.kovovej kost.náhrady:fibula dist.
5t054.s↔ Impl.kovovej kost.náhrady:talus
5t054.t↔ Impl.kovovej kost.náhrady:kalkaneus
5t054.u↔ Impl.kovovej kost.náhrady:tarzálne k.
5t054.v↔ Impl.kovovej kost.náhrady:metatarz.k.
5t054.w↔ Impl.kovovej kost.náhrady:falangy pr.n.
5t054.x Impl.kovovej kost.náhrady:ostatné k.
5t054.z↔ Impl.kovovej kost.náhrady:skapula
5t05x.0↔ Implantácia inej aloplast.kostnej náhrady::klavikula
5t05x.1↔ Impl.inej alopl.kost.náhr:humerus prox.
5t05x.2↔ Impl.inej alopl.kost.náhr:humerus diaf.
5t05x.3↔ Impl.inej alopl.kost.náhr:humerus dist.
5t05x.4↔ Impl.inej alopl.kost.náhr:radius prox.
5t05x.5↔ Impl.inej alopl.kost.náhr:radius diaf.
5t05x.6↔ Impl.inej alopl.kost.náhr:radius distál.
5t05x.7↔ Impl.inej alopl.kost.náhr:ulna prox.
5t05x.8↔ Implantácia inej aloplast.kostnej náhrady:ulna diaf.
5t05x.9↔ Implantácia inej aloplast.kostnej náhrady:ulna dist.
5t05x.a↔ Impl.inej alopl.kost.náhr:karpálne k.
5t05x.b↔ Impl.inej alopl.kost.náhr:metakarpálne k.
5t05x.c↔ Impl.inej alopl.kost.náhr:falangy prstov r.
5t05x.d Implantácia inej aloplast.kostnej náhrady:panva
5t05x.e↔ Impl.inej alopl.kost.náhr:krčok steh.k.
5t05x.f↔ Impl.inej alopl.kost.náhr:femur prox.
5t05x.g↔ Impl.inej alopl.kost.náhr:femur diaf.
5t05x.h↔ Impl.inej alopl.kost.náhr:femur dist.
5t05x.j↔ Implantácia inej aloplast.kost.náhrady:patela
5t05x.k↔ Impl.inej alopl.kost.náhr:tibia prox.
5t05x.m↔ Impl.inej alopl.kost.náhr:tibia diaf.
5t05x.n↔ Impl.inej alopl.kost.náhr:tibia dist.č.
5t05x.p↔ Impl.inej alopl.kost.náhr:fibula prox.
5t05x.q↔ Impl.inej alopl.kost.náhr:fibula diaf.
5t05x.r↔ Impl.inej alopl.kost.náhr:fibula dist.č.
5t05x.s↔ Implantácia inej aloplast.kostnej náhrady:talus
5t05x.t↔ Implantácia inej aloplast.kostnej náhrady:kalkaneus
5t05x.u↔ Impl.inej alopl.kost.náhr:tarzálne k.
5t05x.v↔ Impl.inej alopl.kost.náhr:metatarzálne k.
5t05x.w↔ Impl.inej alopl.kost.náhr:falangy pr.n.
5t05x.x Implantácia inej aloplast.kostnej náhrady:ostatné k.
5t05x.z↔ Implantácia inej aloplast.kostnej náhrady:skapula
5t061 Osteosyntéza skrutkou
5t063 Osteosyntéza dlahou
5t064 Osteosyntéza drôtom alebo ťahovou serklážou
5t065 Osteosyntéza dynamickou kompresnou skrutkou
5t066 Osteosyntéza vnútrodreňovým klincom
5t067 Osteosyntéza zaisteným vnútrodreňovým klincom
5t068 Osteosyntéza vnútrodreň.kl.zaisteným na kĺbovú komp.
5t069 Osteosyntéza transfixačným klincom
5t06a Osteosyntéza intramedulárnym drôtom
5t06b Osteosyntéza uhlovostabilnou dlahou
5t06c Osteosyntéza uhlovou/kondylárnou dlahou
5t06d Osteosyntéza skobou
5t06f.0 Osteosyntéza vnútor.predlž./posuv.syst:nemotorizovaná
5t06f.1 Osteosyntéza vnút.predlž./posuv.syst:motorizovaná
5t06v Osteosyntéza kruhovým fixátorom
5t06x Osteosyntéza,iná
5t06z Osteosyntéza rezorbovateľným materiálom
5t070.0↔ Revízia osteos.m.bez jeho výmeny:klavikula
5t070.1↔ Revízia osteos.m.bez jeho výmeny:humerus prox.
5t070.2↔ Revízia osteos.m.bez jeho výmeny:humerus diaf.
5t070.3↔ Revízia osteos.m.bez jeho výmeny:humerus dist.
5t070.4↔ Revízia osteos.m.bez jeho výmeny:radius prox.
5t070.5↔ Revízia osteos.m.bez jeho výmeny:radius diaf.
5t070.6↔ Revízia osteos.m.bez jeho výmeny:radius distál.
5t070.7↔ Revízia osteos.m.bez jeho výmeny:ulna prox.
5t070.8↔ Revízia osteos.m.bez jeho výmeny:ulna diaf.
5t070.9↔ Revízia osteos.m.bez jeho výmeny:ulna dist.
5t070.a↔ Revízia osteos.m.bez jeho výmeny:karpálne k.
5t070.b↔ Revízia osteos.m.bez jeho výmeny:metakarp.k.
5t070.c↔ Revízia osteos.m.bez jeho výmeny:falangy pr.r.
5t070.d Revízia osteosyntet.materiálu bez jeho výmeny:panva
5t070.e↔ Revízia osteos.m.bez jeho výmeny:krčok steh.k.
5t070.f↔ Revízia osteos.m.bez jeho výmeny:femur prox.
5t070.g↔ Revízia osteos.m.bez jeho výmeny:femur diaf.
5t070.h↔ Revízia osteos.m.bez jeho výmeny:femur dist.

5t070.j↔	Revízia osteos.m.bez jeho výmeny:patela
5t070.k↔	Revízia osteos.m.bez jeho výmeny:tibia prox.
5t070.m↔	Revízia osteos.m.bez jeho výmeny:tibia diaf.
5t070.n↔	Revízia osteos.m.bez jeho výmeny:tibia dist.
5t070.p↔	Revízia osteos.m.bez jeho výmeny:fibula prox.
5t070.q↔	Revízia osteos.m.bez jeho výmeny:fibula diaf.
5t070.r↔	Revízia osteos.m.bez jeho výmeny:fibula dist.
5t070.s↔	Revízia osteosyntetického materiálu bez jeho výmeny:talus
5t070.t↔	Revízia osteos.m.bez jeho výmeny:kalkaneus
5t070.u↔	Revízia osteos.m.bez jeho výmeny:tarzálne k.
5t070.v↔	Revízia osteos.m.bez jeho výmeny:metatarz.k.
5t070.w↔	Revízia osteos.m.bez jeho výmeny:falangy pr.n.
5t070.x	Revízia osteos.m.bez jeho výmeny:ostatné k.
5t070.z↔	Revízia osteos.m.bez jeho výmeny:skapula
5t071.0↔	Odstr.skrutky, príp.revízia:klavikula
5t071.1↔	Odstr.skrutky, príp.revízia:humerus prox.
5t071.2↔	Odstr.skrutky, príp.revízia:humerus diaf.
5t071.3↔	Odstr.skrutky, príp.revízia:humerus dist.
5t071.4↔	Odstr.skrutky, príp.revízia:radius prox.
5t071.5↔	Odstr.skrutky, príp.revízia:radius diaf.
5t071.6↔	Odstr.skrutky, príp.revízia:radius distál.
5t071.7↔	Odstr.skrutky, príp.revízia:ulna prox.
5t071.8↔	Odstr.skrutky, príp.revízia:ulna diaf.
5t071.9↔	Odstr.skrutky, príp.revízia:ulna distálna
5t071.a↔	Odstr.skrutky, príp.revízia:karpálne k.
5t071.b↔	Odstr.skrutky, príp.revízia:metakarp.k.
5t071.c↔	Odstr.skrutky, príp.revízia:falangy pr.r.
5t071.d	Odstr.skrutky, príp.revízia:panva
5t071.e↔	Odstr.skrutky, príp.revízia:krčok steh.k.
5t071.f↔	Odstr.skrutky, príp.revízia:femur prox.
5t071.g↔	Odstr.skrutky, príp.revízia:femur diaf.
5t071.h↔	Odstr.skrutky, príp.revízia:femur dist.
5t071.j↔	Odstr.skrutky, príp.revízia:patela
5t071.k↔	Odstr.skrutky, príp.revízia:tibia prox.
5t071.m↔	Odstr.skrutky, príp.revízia:tibia diaf.
5t071.n↔	Odstr.skrutky, príp.revízia:tibia dist.
5t071.p↔	Odstr.skrutky, príp.revízia:fibula prox.
5t071.q↔	Odstr.skrutky, príp.revízia:fibula diaf.
5t071.r↔	Odstr.skrutky, príp.revízia:fibula dist.
5t071.s↔	Odstr.skrutky, príp.revízia:talus
5t071.t↔	Odstr.skrutky, príp.revízia:kalkaneus
5t071.u↔	Odstr.skrutky, príp.revízia:tarzálne k.
5t071.v↔	Odstr.skrutky, príp.revízia:metatarz.k.
5t071.w↔	Odstr.skrutky, príp.revízia:falangy pr.n.
5t071.x	Odstr.skrutky, príp.revízia:ostatné k.
5t071.z↔	Odstr.skrutky, príp.revízia:skapula
5t072.0↔	Odstr.drôtu, príp.revízia:klavikula
5t072.1↔	Odstr.drôtu, príp.revízia:humerus prox.
5t072.2↔	Odstr.drôtu, príp.revízia:humerus diafýza
5t072.3↔	Odstr.drôtu, príp.revízia:humerus dist.
5t072.4↔	Odstr.drôtu, príp.revízia:radius prox.
5t072.5↔	Odstr.drôtu, príp.revízia:radius diaf.
5t072.6↔	Odstr.drôtu, príp.revízia:radius distál.
5t072.7↔	Odstr.drôtu, príp.revízia:ulna prox.
5t072.8↔	Odstr.drôtu, príp.revízia:ulna diafyzárna
5t072.9↔	Odstr.drôtu, príp.revízia:ulna distálna
5t072.a↔	Odstr.drôtu, príp.revízia:karpálne k.
5t072.b↔	Odstr.drôtu, príp.revízia:metakarpálne k.
5t072.c↔	Odstr.drôtu, príp.revízia:falangy pr.r.
5t072.d	Odstr.drôtu, príp.revízia:panva
5t072.e↔	Odstr.drôtu, príp.revízia:krčok steh.k.
5t072.f↔	Odstr.drôtu, príp.revízia:femur prox.
5t072.g↔	Odstr.drôtu, príp.revízia:femur diaf.
5t072.h↔	Odstr.drôtu, príp.revízia:femur dist.
5t072.j↔	Odstr.drôtu, príp.revízia:patela
5t072.k↔	Odstr.drôtu, príp.revízia:tibia prox.
5t072.m↔	Odstr.drôtu, príp.revízia:tibia diaf.
5t072.n↔	Odstr.drôtu, príp.revízia:tibia dist.
5t072.p↔	Odstr.drôtu, príp.revízia:fibula prox.
5t072.q↔	Odstr.drôtu, príp.revízia:fibula diaf.
5t072.r↔	Odstr.drôtu, príp.revízia:fibula dist.
5t072.s↔	Odstr.drôtu, príp.revízia:talus
5t072.t↔	Odstr.drôtu, príp.revízia:kalkaneus
5t072.u↔	Odstr.drôtu, príp.revízia:tarzálne k.
5t072.v↔	Odstr.drôtu, príp.revízia:metatarzálne k.
5t072.w↔	Odstr.drôtu, príp.revízia:falangy pr.n.
5t072.x	Odstr.drôtu, príp.revízia:ostatné k.
5t072.z↔	Odstr.drôtu, príp.revízia:skapula
5t073.0↔	Odstr.dlahy, príp.revízia:klavikula
5t073.1↔	Odstr.dlahy, príp.revízia:humerus prox.
5t073.2↔	Odstr.dlahy, príp.revízia:humerus diafýza
5t073.3↔	Odstr.dlahy, príp.revízia:humerus dist.
5t073.4↔	Odstr.dlahy, príp.revízia:radius prox.
5t073.5↔	Odstr.dlahy, príp.revízia:radius diaf.
5t073.6↔	Odstr.dlahy, príp.revízia:radius distál.
5t073.7↔	Odstr.dlahy, príp.revízia:ulna prox.
5t073.8↔	Odstr.dlahy, príp.revízia:ulna diafyzárna
5t073.9↔	Odstr.dlahy, príp.revízia:ulna distálna
5t073.a↔	Odstr.dlahy, príp.revízia:karpálne k.
5t073.b↔	Odstr.dlahy, príp.revízia:metakarpálne k.
5t073.c↔	Odstr.dlahy, príp.revízia:falangy pr.r.
5t073.d	Odstr.dlahy, príp.revízia:panva
5t073.e↔	Odstr.dlahy, príp.revízia:krčok steh.k.
5t073.f↔	Odstr.dlahy, príp.revízia:femur prox.
5t073.g↔	Odstr.dlahy, príp.revízia:femur diaf.
5t073.h↔	Odstr.dlahy, príp.revízia:femur dist.
5t073.k↔	Odstr.dlahy, príp.revízia:tibia prox.
5t073.m↔	Odstr.dlahy, príp.revízia:tibia diaf.
5t073.n↔	Odstr.dlahy, príp.revízia:tibia dist.
5t073.p↔	Odstr.dlahy, príp.revízia:fibula prox.
5t073.q↔	Odstr.dlahy, príp.revízia:fibula diaf.
5t073.r↔	Odstr.dlahy, príp.revízia:fibula dist.
5t073.s↔	Odstr.dlahy, príp.revízia:talus
5t073.t↔	Odstr.dlahy, príp.revízia:kalkaneus
5t073.u↔	Odstr.dlahy, príp.revízia:tarzálne k.
5t073.v↔	Odstr.dlahy, príp.revízia:metatarzálne k.
5t073.w↔	Odstr.dlahy, príp.revízia:falangy pr.n.
5t073.x	Odstr.dlahy, príp.revízia:ostatné k.
5t073.z↔	Odstr.dlahy, príp.revízia:skapula
5t074.0↔	Odstr.ťah.serkláže, príp.revízia:klavikula
5t074.1↔	Odstr.ťah.serkláže, príp.revízia:humerus prox.
5t074.2↔	Odstr.ťah.serkláže, príp.revízia:humerus diaf.
5t074.3↔	Odstr.ťah.serkláže, príp.revízia:humerus dist.
5t074.4↔	Odstr.ťah.serkláže, príp.revízia:radius prox.
5t074.5↔	Odstr.ťah.serkláže, príp.revízia:radius diaf.
5t074.6↔	Odstr.ťah.serkláže, príp.revízia:radius distál.
5t074.7↔	Odstr.ťah.serkláže, príp.revízia:ulna prox.
5t074.8↔	Odstr.ťah.serkláže, príp.revízia:ulna diaf.
5t074.9↔	Odstr.ťah.serkláže, príp.revízia:ulna dist.
5t074.a↔	Odstr.ťah.serkláže, príp.revízia:karpálne k.
5t074.b↔	Odstr.ťah.serkláže, príp.revízia:metakarp.k.
5t074.c↔	Odstr.ťah.serkláže, príp.revízia:falangy pr.r.
5t074.d	Odstr.ťah.serkláže, príp.revízia:panva
5t074.e↔	Odstr.ťah.serkláže, príp.revízia:krčok steh.k.
5t074.f↔	Odstr.ťah.serkláže, príp.revízia:femur prox.
5t074.g↔	Odstr.ťah.serkláže, príp.revízia:femur diaf.
5t074.h↔	Odstr.ťah.serkláže, príp.revízia:femur dist.
5t074.j↔	Odstr.ťah.serkláže, príp.revízia:patela
5t074.k↔	Odstr.ťah.serkláže, príp.revízia:tibia prox.
5t074.m↔	Odstr.ťah.serkláže, príp.revízia:tibia diaf.
5t074.n↔	Odstr.ťah.serkláže, príp.revízia:tibia dist.
5t074.p↔	Odstr.ťah.serkláže, príp.revízia:fibula prox.
5t074.q↔	Odstr.ťah.serkláže, príp.revízia:fibula diaf.
5t074.r↔	Odstr.ťah.serkláže, príp.revízia:fibula dist.
5t074.s↔	Odstr.ťah.serkláže, príp.revízia:talus
5t074.t↔	Odstr.ťah.serkláže, príp.revízia:kalkaneus
5t074.u↔	Odstr.ťah.serkláže, príp.revízia:tarzálne k.
5t074.v↔	Odstr.ťah.serkláže, príp.revízia:metatarz.k.
5t074.w↔	Odstr.ťah.serkláže, príp.revízia:falangy pr.n.
5t074.x	Odstr.ťah.serkláže, príp.revízia:ostatné k.

5t074.z↔	Odstr.ťah.serkláže, príp.revízia:skapula
5t075.1↔	Ods.dyn.kompresív.skrutky,príp.revíz:humerus prox.
5t075.2↔	Ods.dyn.kompresív.skrutky,príp.revíz:humerus diaf.
5t075.3↔	Ods.dyn.kompresív.skrutky,príp.revíz:humerus dist.
5t075.d	Odstr.dynam.kompresív.skrutky, príp.revízia:panva
5t075.e↔	Ods.dyn.kompresív.skrutky,príp.revíz:krčok steh.k.
5t075.f↔	Odstr.dynam.kompresív.skrutky, príp.revízia:femur prox.
5t075.g↔	Odstr.dynam.kompresív.skrutky, príp.revízia:femur diaf.
5t075.h↔	Odstr.dynam.kompresív.skrutky, príp.revízia:femur dist.
5t075.k↔	Odstr.dynam.kompresív.skrutky, príp.revízia:tibia prox.
5t075.n↔	Odstr.dynam.kompresív.skrutky, príp.revízia:tibia dist.
5t075.p↔	Ods.dyn.kompresív.skrutky,príp.revíz:fibula prox.
5t075.q↔	Ods.dyn.kompresív.skrutky,príp.revíz:fibula diaf.
5t075.r↔	Ods.dyn.kompresív.skrutky,príp.revíz:fibula dist.
5t075.s↔	Odstr.dynam.kompresív.skrutky, príp.revízia:talus
5t075.t↔	Odstr.dynam.kompresív.skrutky, príp.revízia:kalkaneus
5t075.u↔	Odstr.dynam.kompresív.skrutky, príp.revízia:tarzálne k.
5t075.v↔	Odstr.dynam.kompresív.skrutky, príp.revízia:metatarz.k.
5t075.w↔	Ods.dyn.kompresív.skrutky,príp.revíz:falangy pr.n.
5t075.x	Odstr.dynam.kompresív.skrutky, príp.revízia:ostatné k.
5t076.1↔	Odstr.vnútrodreň.kl.bez zaist,príp.rev:humerus prox.
5t076.2↔	Odstr.vnútrodreň.kl.bez zaist,príp.rev:humerus diaf.
5t076.3↔	Odstr.vnútrodreň.kl.bez zaist,príp.rev:humerus dist.
5t076.4↔	Odstr.vnútrodreň.kl.bez zaist,príp.rev:radius prox.
5t076.5↔	Odstr.vnútrodreň.kl.bez zaist,príp.rev:radius diaf.
5t076.6↔	Odstr.vnútrodreň.kl.bez zaist,príp.rev:radius distál.
5t076.7↔	Odstr.vnútrodreň.kl.bez zaist,príp.rev:ulna prox.
5t076.8↔	Odstr.vnútrodreň.kl.bez zaistenia,príp.rev:ulna diaf.
5t076.9↔	Odstr.vnútrodreň.kl.bez zaistenia,príp.rev:ulna dist.
5t076.e↔	Odstr.vnútrodreň.kl.bez zaist,príp.rev:krčok steh.k.
5t076.f↔	Odstr.vnútrodreň.klinca bez zaist,príp.rev:femur prox.
5t076.g↔	Odstr.vnútrodreň.kl.bez zaist,príp.rev:femur diaf.
5t076.h↔	Odstr.vnútrodreň.kl.bez zaist,príp.rev:femur dist.
5t076.k↔	Odstr.vnútrodreň.kl.bez zaist,príp.rev:tibia prox.
5t076.m↔	Odstr.vnútrodreň.kl.bez zaist,príp.rev:tibia diaf.
5t076.n↔	Odstr.vnútrodreň.kl.bez zaist,príp.rev:tibia dist.
5t076.p↔	Odstr.vnútrodreň.kl.bez zaist,príp.rev:fibula prox.
5t076.q↔	Odstr.vnútrodreň.kl.bez zaist,príp.rev:fibula diaf.
5t076.r↔	Odstr.vnútrodreň.kl.bez zaist,príp.rev:fibula dist.
5t076.x	Odstr.vnútrodreň.klinca bez zaistenia,príp.revíz:ost.k.
5t077.1↔	Odstr.vnútrodreň.klinca zaist.,príp.revíz:humerus prox.
5t077.2↔	Odstr.vnútrodreň.klinca zaist.,príp.revíz:humerus diaf.
5t077.3↔	Odstr.vnútrodreň.klinca zaist.,príp.revíz:humerus dist.
5t077.4↔	Odstr.vnútrodreň.klinca zaist.,príp.revíz:radius prox.
5t077.5↔	Odstr.vnútrodreň.klinca zaist.,príp.revíz:radius diaf.
5t077.6↔	Odstr.vnútrodreň.klinca zaist.,príp.revíz:radius distál.
5t077.7↔	Odstr.vnútrodreň.klinca zaist.,príp.revíz:ulna prox.
5t077.8↔	Odstr.vnútrodreň.klinca zaist.,príp.revíz:ulna diaf.
5t077.9↔	Odstr.vnútrodreň.klinca zaist.,príp.revíz:ulna dist.
5t077.e↔	Odstr.vnútrodreň.klinca zaist.,príp.revíz:krčok steh.k.
5t077.f↔	Odstr.vnútrodreň.klinca zaist.,príp.revíz:femur prox.
5t077.g↔	Odstr.vnútrodreň.klinca zaist.,príp.revíz:femur diaf.
5t077.h↔	Odstr.vnútrodreň.klinca zaist.,príp.revíz:femur dist.
5t077.k↔	Odstr.vnútrodreň.klinca zaist.,príp.revíz:tibia prox.
5t077.m↔	Odstr.vnútrodreň.klinca zaist.,príp.revíz:tibia diaf.
5t077.n↔	Odstr.vnútrodreň.klinca zaist.,príp.revíz:tibia dist.
5t077.p↔	Odstr.vnútrodreň.klinca zaist.,príp.revíz:fibula prox.
5t077.q↔	Odstr.vnútrodreň.klinca zaist.,príp.revíz:fibula diaf.
5t077.r↔	Odstr.vnútrodreň.klinca zaist.,príp.revíz:fibula dist.
5t077.x	Odstr.vnútrodreň.klinca zaisten.,príp.revíz:ost.k.
5t078.1↔	Odstr.vnútrodreň.klin.s kĺb.komp,príp.revíz:humerus prox
5t078.2↔	Odstr.vnútrodreň.klin.s kĺb.kompon,príp.revíz:humerus diaf
5t078.e↔	Odstr.vnútrodreň.klin.s kĺb.kompon,príp.revíz:krčok steh.k.
5t078.f↔	Odstr.vnútrodreň.klin.s kĺb.kompon,príp.revíz:femur prox.
5t078.g↔	Odstr.vnútrodreň.klin.s kĺb.kompon,príp.revíz:femur diaf.
5t078.h↔	Odstr.vnútrodreň.klin.s kĺb.kompon,príp.revíz:femur dist.
5t078.x	Odstr.vnútrodreň.klin.s kĺb.kompon,príp.revíz:ostatné k.
5t079.1↔	Odstr.klinca po transfixácii,pr.revíz:humerus prox.
5t079.2↔	Odstr.klinca po transfixácii,pr.revíz:humerus diaf.
5t079.3↔	Odstr.klinca po transfixácii,pr.revíz:humerus dist.
5t079.4↔	Odstr.klinca po transfixácii,pr.revíz:radius prox.
5t079.5↔	Odstr.klinca po transfixácii,pr.revíz:radius diaf.
5t079.6↔	Odstr.klinca po transfixácii,pr.revíz:radius distál.
5t079.7↔	Odstr.klinca po transfixácii,pr.revíz:ulna prox.
5t079.8↔	Odstr.klinca po transfixácii,pr.revíz:ulna diaf.
5t079.9↔	Odstr.klinca po transfixácii,pr.revíz:ulna dist.
5t079.d	Odstr.klinca po transfixácii,pr.revíz:panva
5t079.e↔	Odstr.klinca po transfixácii,pr.revíz:krčok steh.k.
5t079.f↔	Odstr.klinca po transfixácii,pr.revíz:femur prox.
5t079.g↔	Odstr.klinca po transfixácii,pr.revíz:femur diaf.
5t079.h↔	Odstr.klinca po transfixácii,pr.revíz:femur dist.
5t079.k↔	Odstr.klinca po transfixácii,pr.revíz:tibia prox.
5t079.m↔	Odstr.klinca po transfixácii,pr.revíz:tibia diaf.
5t079.n↔	Odstr.klinca po transfixácii,pr.revíz:tibia dist.
5t079.p↔	Odstr.klinca po transfixácii,pr.revíz:fibula prox.
5t079.q↔	Odstr.klinca po transfixácii,pr.revíz:fibula diaf.
5t079.r↔	Odstr.klinca po transfixácii,pr.revíz:fibula dist.
5t079.s↔	Odstr.klinca po transfixácii,pr.revíz:talus
5t079.t↔	Odstr.klinca po transfixácii,pr.revíz:kalkaneus
5t079.x	Odstr.klinca po transfixácii,pr.revíz:ostatné k.
5t07a.0↔	Odstr.intramedulár.prúta/drôtu,pr.rev:klavikula
5t07a.1↔	Odstr.intramedulár.prúta/drôtu,pr.rev:humerus prox.
5t07a.2↔	Odstr.intramedulár.prúta/drôtu,pr.rev:humerus diaf.
5t07a.3↔	Odstr.intramedulár.prúta/drôtu,pr.rev:humerus dist.
5t07a.4↔	Odstr.intramedulár.prúta/drôtu,pr.rev:radius prox.
5t07a.5↔	Odstr.intramedulár.prúta/drôtu,pr.rev:radius diaf.
5t07a.6↔	Odstr.intramedulár.prúta/drôtu,pr.rev:radius distál.
5t07a.7↔	Odstr.intramedulár.prúta/drôtu,pr.rev:ulna prox.
5t07a.8↔	Odstr.intramedulár.prúta/drôtu,pr.rev:ulna diaf.
5t07a.9↔	Odstr.intramedulár.prúta/drôtu,pr.rev:ulna dist.
5t07a.b↔	Odstr.intramedulár.prúta/drôtu,pr.rev:metakarp.k.
5t07a.c↔	Odstr.intramedulár.prúta/drôtu,pr.rev:falangy pr.r.
5t07a.e↔	Odstr.intramedulár.prúta/drôtu,pr.rev:krčok steh.k.
5t07a.f↔	Odstr.intramedulár.prúta/drôtu,pr.rev:femur prox.
5t07a.g↔	Odstr.intramedulár.prúta/drôtu,pr.rev:femur diaf.
5t07a.h↔	Odstr.intramedulár.prúta/drôtu,pr.rev:femur dist.
5t07a.j↔	Odstr.intramedulár.prúta/drôtu,pr.rev:patela
5t07a.k↔	Odstr.intramedulár.prúta/drôtu,pr.rev:tibia prox.
5t07a.m↔	Odstr.intramedulár.prúta/drôtu,pr.rev:tibia diaf.
5t07a.n↔	Odstr.intramedulár.prúta/drôtu,pr.rev:tibia dist.
5t07a.p↔	Odstr.intramedulár.prúta/drôtu,pr.rev:fibula prox.
5t07a.q↔	Odstr.intramedulár.prúta/drôtu,pr.rev:fibula diaf.
5t07a.r↔	Odstr.intramedulár.prúta/drôtu,pr.rev:fibula dist.
5t07a.s↔	Odstr.intramedulár.prúta/drôtu,pr.rev:talus
5t07a.t↔	Odstr.intramedulár.prúta/drôtu,pr.rev:kalkaneus
5t07a.v↔	Odstr.intramedulár.prúta/drôtu,pr.rev:metatarz.k.
5t07a.w↔	Odstr.intramedulár.prúta/drôtu,pr.rev:falangy pr.n.
5t07a.x	Odstr.intramedulár.prúta/drôtu,pr.rev:ostatné k.
5t07a.z↔	Odstr.intramedulár.prúta/drôtu,pr.rev:skapula
5t07b.0↔	Odstr.uhlovostabil.dlahy,príp.revíz:klavikula
5t07b.1↔	Odstr.uhlovostabil.dlahy,príp.revíz:humerus prox.
5t07b.2↔	Odstr.uhlovostabil.dlahy,príp.revíz:humerus diaf.
5t07b.3↔	Odstr.uhlovostabil.dlahy,príp.revíz:humerus dist.
5t07b.4↔	Odstr.uhlovostabil.dlahy,príp.revíz:radius prox.
5t07b.5↔	Odstr.uhlovostabil.dlahy,príp.revíz:radius diaf.
5t07b.6↔	Odstr.uhlovostabil.dlahy,príp.revíz:radius distál.
5t07b.7↔	Odstr.uhlovostabil.dlahy,príp.revíz:ulna prox.
5t07b.8↔	Odstr.uhlovostabil.dlahy,príp.revíz:ulna diaf.
5t07b.9↔	Odstr.uhlovostabil.dlahy,príp.revíz:ulna dist.
5t07b.a↔	Odstr.uhlovostabil.dlahy,príp.revíz:karpálne k.
5t07b.b↔	Odstr.uhlovostabil.dlahy,príp.revíz:metakarp.k.
5t07b.c↔	Odstr.uhlovostabil.dlahy,príp.revíz:falangy pr.r.
5t07b.d	Odstr.uhlovostabil.dlahy,príp.revíz:panva
5t07b.e↔	Odstr.uhlovostabil.dlahy,príp.revíz:krčok steh.k.
5t07b.f↔	Odstr.uhlovostabil.dlahy,príp.revíz:femur prox.
5t07b.g↔	Odstr.uhlovostabil.dlahy,príp.revíz:femur diaf.
5t07b.h↔	Odstr.uhlovostabil.dlahy,príp.revíz:femur dist.
5t07b.k↔	Odstr.uhlovostabil.dlahy,príp.revíz:tibia prox.
5t07b.m↔	Odstr.uhlovostabil.dlahy,príp.revíz:tibia diaf.
5t07b.n↔	Odstr.uhlovostabil.dlahy,príp.revíz:tibia dist.

5t07b.p↔	Odstr.uhlovostabil.dlahy,príp.revíz:fibula prox.
5t07b.q↔	Odstr.uhlovostabil.dlahy,príp.revíz:fibula diaf.
5t07b.r↔	Odstr.uhlovostabil.dlahy,príp.revíz:fibula dist.
5t07b.s↔	Odstr.uhlovostabil.dlahy,príp.revíz:talus
5t07b.t↔	Odstr.uhlovostabil.dlahy,príp.revíz:kalkaneus
5t07b.u↔	Odstr.uhlovostabil.dlahy,príp.revíz:tarzálne k.
5t07b.v↔	Odstr.uhlovostabil.dlahy,príp.revíz:metatarz.k.
5t07b.w↔	Odstr.uhlovostabil.dlahy,príp.revíz:falangy pr.n.
5t07b.x	Odstr.uhlovostabil.dlahy,príp.revíz:ostatné k.
5t07b.z↔	Odstr.uhlovostabil.dlahy,príp.revíz:skapula
5t07c.1↔	Odstr.uhlovej/kondylár.dlahy,príp.revíz:humerus prox.
5t07c.3↔	Odstr.uhlovej/kondylár.dlahy,príp.revíz:humerus dist.
5t07c.d	Odstr.uhlovej/kondylár.dlahy,príp.revíz:panva
5t07c.e↔	Odstr.uhlovej/kondylár.dlahy,príp.revíz:krčok steh.k.
5t07c.f↔	Odstr.uhlovej/kondylár.dlahy,príp.revíz:femur prox.
5t07c.g↔	Odstr.uhlovej/kondylár.dlahy,príp.revíz:femur diaf.
5t07c.h↔	Odstr.uhlovej/kondylár.dlahy,príp.revíz:femur dist.
5t07c.k↔	Odstr.uhlovej/kondylár.dlahy,príp.revíz:tibia prox.
5t07c.n↔	Odstr.uhlovej/kondylár.dlahy,príp.revíz:tibia dist.
5t07c.x	Odstr.uhlovej/kondylár.dlahy,príp.revíz:ostatné k.
5t07d.0↔	Odstránenie skoby, prípadne revízia:klavikula
5t07d.1↔	Odstránenie skoby, prípadne revízia:humerus prox.
5t07d.2↔	Odstránenie skoby, prípadne revízia:humerus diafýza
5t07d.3↔	Odstránenie skoby, prípadne revízia:humerus dist.
5t07d.4↔	Odstránenie skoby, prípadne revízia:radius prox.
5t07d.5↔	Odstránenie skoby, prípadne revízia:radius diaf.
5t07d.6↔	Odstránenie skoby, prípadne revízia:radius distál.
5t07d.7↔	Odstránenie skoby, prípadne revízia:ulna prox.
5t07d.8↔	Odstránenie skoby, prípadne revízia:ulna diafyzárna
5t07d.9↔	Odstránenie skoby, prípadne revízia:ulna distálna
5t07d.a↔	Odstránenie skoby, prípadne revízia:karpálne k.
5t07d.b↔	Odstránenie skoby, prípadne revízia:metakarpálne k.
5t07d.c↔	Odstránenie skoby, prípadne revízia:falangy pr.r.
5t07d.d	Odstránenie skoby, prípadne revízia:panva
5t07d.e↔	Odstránenie skoby, prípadne revízia:krčok steh.k.
5t07d.f↔	Odstránenie skoby, prípadne revízia:femur prox.
5t07d.g↔	Odstránenie skoby, prípadne revízia:femur diaf.
5t07d.h↔	Odstránenie skoby, prípadne revízia:femur dist.
5t07d.j↔	Odstránenie skoby, prípadne revízia:patela
5t07d.k↔	Odstránenie skoby, prípadne revízia:tibia prox.
5t07d.m↔	Odstránenie skoby, prípadne revízia:tibia diaf.
5t07d.n↔	Odstránenie skoby, prípadne revízia:tibia dist.
5t07d.p↔	Odstránenie skoby, prípadne revízia:fibula prox.
5t07d.q↔	Odstránenie skoby, prípadne revízia:fibula diaf.
5t07d.r↔	Odstránenie skoby, prípadne revízia:fibula dist.
5t07d.s↔	Odstránenie skoby, prípadne revízia:talus
5t07d.t↔	Odstránenie skoby, prípadne revízia:kalkaneus
5t07d.u↔	Odstránenie skoby, prípadne revízia:tarzálne k.
5t07d.v↔	Odstránenie skoby, prípadne revízia:metatarzálne k.
5t07d.w↔	Odstránenie skoby, prípadne revízia:falangy pr.n.
5t07d.x	Odstránenie skoby, prípadne revízia:ostatné k.
5t07d.z↔	Odstránenie skoby, prípadne revízia:skapula
5t07e.0↔	Odstr.vnútor.predlž./posuv.syst,príp.revíz:klavikula
5t07e.1↔	Odstr.vnút.predlž./posuv.syst, príp.revíz:humerus prox.
5t07t.0↔	Odstr.vonkaj.fixátora,príp.revíz:klavikula
5t07t.1↔	Odstr.vonkaj.fixátora,príp.revíz:humerus prox.
5t07t.2↔	Odstr.vonkaj.fixátora,príp.revíz:humerus diaf.
5t07t.3↔	Odstr.vonkaj.fixátora,príp.revíz:humerus dist.
5t07t.4↔	Odstr.vonkaj.fixátora,príp.revíz:radius prox.
5t07t.5↔	Odstr.vonkaj.fixátora,príp.revíz:radius diaf.
5t07t.6↔	Odstr.vonkaj.fixátora,príp.revíz:radius distál.
5t07t.7↔	Odstr.vonkaj.fixátora,príp.revíz:ulna prox.
5t07t.8↔	Odstr.vonkaj.fixátora,príp.revíz:ulna diaf.
5t07t.9↔	Odstr.vonkaj.fixátora,príp.revíz:ulna dist.
5t07t.a↔	Odstr.vonkaj.fixátora,príp.revíz:karpálne k.
5t07t.b↔	Odstr.vonkaj.fixátora,príp.revíz:metakarp.k.
5t07t.c↔	Odstr.vonkaj.fixátora,príp.revíz:falangy pr.r.
5t07t.d	Odstr.vonkaj.fixátora,príp.revíz:panva
5t07t.e↔	Odstr.vonkaj.fixátora,príp.revíz:krčok steh.k.
5t07t.f↔	Odstr.vonkaj.fixátora,príp.revíz:femur prox.
5t07t.g↔	Odstr.vonkaj.fixátora,príp.revíz:femur diaf.
5t07t.h↔	Odstr.vonkaj.fixátora,príp.revíz:femur dist.
5t07t.j↔	Odstr.vonkaj.fixátora,príp.revíz:patela
5t07t.k↔	Odstr.vonkaj.fixátora,príp.revíz:tibia prox.
5t07t.m↔	Odstr.vonkaj.fixátora,príp.revíz:tibia diaf.
5t07t.n↔	Odstr.vonkaj.fixátora,príp.revíz:tibia dist.
5t07t.p↔	Odstr.vonkaj.fixátora,príp.revíz:fibula prox.
5t07t.q↔	Odstr.vonkaj.fixátora,príp.revíz:fibula diaf.
5t07t.r↔	Odstr.vonkaj.fixátora,príp.revíz:fibula dist.
5t07t.s↔	Odstr.vonkaj.fixátora,príp.revíz:talus
5t07t.t↔	Odstr.vonkaj.fixátora,príp.revíz:kalkaneus
5t07t.u↔	Odstr.vonkaj.fixátora,príp.revíz:tarzálne k.
5t07t.v↔	Odstr.vonkaj.fixátora,príp.revíz:metatarz.k.
5t07t.w↔	Odstr.vonkaj.fixátora,príp.revíz:falangy pr.n.
5t07t.x	Odstr.vonkaj.fixátora,príp.revíz:ostatné k.
5t07t.z↔	Odstr.vonkaj.fixátora,príp.revíz:skapula
5t07v.1↔	Odstr.kruh.vonkaj.fixátora,príp.revíz:humerus prox.
5t07v.2↔	Odstr.kruh.vonkaj.fixátora,príp.revíz:humerus diaf.
5t07v.3↔	Odstr.kruh.vonkaj.fixátora,príp.revíz:humerus dist.
5t07v.4↔	Odstr.kruh.vonkaj.fixátora,príp.revíz:radius prox.
5t07v.5↔	Odstr.kruh.vonkaj.fixátora,príp.revíz:radius diaf.
5t07v.6↔	Odstr.kruh.vonkaj.fixátora,príp.revíz:radius distál.
5t07v.7↔	Odstr.kruh.vonkaj.fixátora,príp.revíz:ulna prox.
5t07v.8↔	Odstr.kruh.vonkaj.fixátora,príp.revíz:ulna diaf.
5t07v.9↔	Odstr.kruh.vonkaj.fixátora,príp.revíz:ulna dist.
5t07v.a↔	Odstr.kruh.vonkaj.fixátora,príp.revíz:karpálne k.
5t07v.b↔	Odstr.kruh.vonkaj.fixátora,príp.revíz:metakarp.k.
5t07v.d	Odstr.kruh.vonkaj.fixátora,príp.revíz:panva
5t07v.f↔	Odstr.kruh.vonkaj.fixátora,príp.revíz:femur prox.
5t07v.g↔	Odstr.kruh.vonkaj.fixátora,príp.revíz:femur diaf.
5t07v.h↔	Odstr.kruh.vonkaj.fixátora,príp.revíz:femur dist.
5t07v.k↔	Odstr.kruh.vonkaj.fixátora,príp.revíz:tibia prox.
5t07v.m↔	Odstr.kruh.vonkaj.fixátora,príp.revíz:tibia diaf.
5t07v.n↔	Odstr.kruh.vonkaj.fixátora,príp.revíz:tibia dist.
5t07v.p↔	Odstr.kruh.vonkaj.fixátora,príp.revíz:fibula prox.
5t07v.q↔	Odstr.kruh.vonkaj.fixátora,príp.revíz:fibula diaf.
5t07v.r↔	Odstr.kruh.vonkaj.fixátora,príp.revíz:fibula dist.
5t07v.s↔	Odstr.kruh.vonkaj.fixátora,príp.revíz:talus
5t07v.t↔	Odstr.kruh.vonkaj.fixátora,príp.revíz:kalkaneus
5t07v.u↔	Odstr.kruh.vonkaj.fixátora,príp.revíz:tarzálne k.
5t07v.v↔	Odstr.kruh.vonkaj.fixátora,príp.revíz:metatarz.k.
5t07x.0↔	Odstr.iného OSM,príp.revízia:klavikula
5t07x.1↔	Odstr.iného OSM,príp.revízia:humerus prox.
5t07x.2↔	Odstr.iného OSM,príp.revízia:humerus diaf.
5t07x.3↔	Odstr.iného OSM,príp.revízia:humerus dist.
5t07x.4↔	Odstr.iného OSM,príp.revízia:radius prox.
5t07x.5↔	Odstr.iného OSM,príp.revízia:radius diaf.
5t07x.6↔	Odstr.iného OSM,príp.revízia:radius distál.
5t07x.7↔	Odstr.iného OSM,príp.revízia:ulna prox.
5t07x.8↔	Odstr.iného OSM,príp.revízia:ulna diaf.
5t07x.9↔	Odstr.iného OSM,príp.revízia:ulna dist.
5t07x.a↔	Odstr.iného OSM,príp.revízia:karpálne k.
5t07x.b↔	Odstr.iného OSM,príp.revízia:metakarp.k.
5t07x.c↔	Odstr.iného OSM,príp.revízia:falangy pr.r.
5t07x.d	Odstr.iného OSM,príp.revízia:panva
5t07x.e↔	Odstr.iného OSM,príp.revízia:krčok steh.k.
5t07x.f↔	Odstr.iného OSM,príp.revízia:femur prox.
5t07x.g↔	Odstr.iného OSM,príp.revízia:femur diaf.
5t07x.h↔	Odstr.iného OSM,príp.revízia:femur dist.
5t07x.j↔	Odstr.iného OSM,príp.revízia:patela
5t07x.k↔	Odstr.iného OSM,príp.revízia:tibia prox.
5t07x.m↔	Odstr.iného OSM,príp.revízia:tibia diaf.
5t07x.n↔	Odstr.iného OSM,príp.revízia:tibia dist.
5t07x.p↔	Odstr.iného OSM,príp.revízia:fibula prox.
5t07x.q↔	Odstr.iného OSM,príp.revízia:fibula diaf.
5t07x.r↔	Odstr.iného OSM,príp.revízia:fibula dist.
5t07x.s↔	Odstr.iného OSM,príp.revízia:talus
5t07x.t↔	Odstr.iného OSM,príp.revízia:kalkaneus
5t07x.u↔	Odstr.iného OSM,príp.revízia:tarzálne k.
5t07x.v↔	Odstr.iného OSM,príp.revízia:metatarz.k.

5t07x.w↔	Odstr.iného OSM,príp.revízia:falangy pr.n.
5t07x.x	Odstr.iného OSM,príp.revízia:ostatné k.
5t07x.z↔	Odstr.iného OSM,príp.revízia:skapula
5t080.0↔	Resekcie (exostózy):os metatarsale I
5t080.1↔	Resekcie (exostózy):ossa mttrs.II-V,1 mttrz.kosť
5t080.2↔	Resekcie (exostózy):ossa metatarsalia II-V,2 metatarz.k.
5t080.3↔	Resekcie (exostózy):ossa metatarsalia II-V,3 metatarz.k.
5t080.4↔	Resekcie (exostózy):ossa metatarsalia II-V,4 metatarz.k.
5t080.a↔	Resekcie (exostózy) čl.prst.nohy:digitus I
5t080.b↔	Resekcie (exostózy)čl.prst.nohy:digitus II-V,1 falanx
5t080.c↔	Resekcie (exostózy)čl.prst.nohy:digitus II-V,2 falangov
5t080.d↔	Resekcie (exostózy)čl.prst.nohy:digitus II-V,3 falangov
5t080.e↔	Resekcie (exostózy)čl.prst.nohy:digitus II-V,4 falangov
5t080.f↔	Resekcie (exostózy)čl.prst.nohy:digitus II-V,5 a viac falangov
5t080.x↔	Resekcie (exostózy) MTT kostí a čl.prstov nohy:ostatné
5t081.0↔	Korekt.OP mäkk.č.MTT:výška 1.MTT-falangeál.lúč
5t081.1↔	Korekt.OP mäk.č.MTT:výška 2.-5.MTT-fl.lúč:1.MTT-.fl.lúč
5t081.2↔	Korekt.OP mäk.č.MTT:výška 2.-5.MTT.-fl.lúč:2 MTT-fl.lúče
5t081.3↔	Korekt.OP mäk.č.MTT:výška 2.-5.MTT-fl.lúč:3 MTT-fl.lúče
5t081.4↔	Korekt.OP mäk.č.MTT:výška 2.-5.MTT-fl.lúč:4 MTT-fl.lúče
5t082.01	Osteotomia os metatarsale I
5t082.02↔	Osteotomia os metatarsale I,dvojitá osteotómia
5t082.11	Osteotomia ossa metatarsalia II-V:1 metatarzálna kosť
5t082.12	Osteotomia ossa metatarsalia II-V:2 metatarzálne k.
5t082.13	Osteotomia ossa metatarsalia II-V:3 metatarzálne k.
5t082.14	Osteotomia ossa metatarsalia II-V:4 metatarzálne k.
5t082.2a	Osteotomia čl.prstov nohy:digitus I
5t082.2b	Osteotomia čl.prstov nohy:digitus II-V,1 falanx
5t082.2c	Osteotomia čl.prstov nohy:digitus II-V,2 falangy
5t082.2d	Osteotomia čl.prstov nohy:digitus II-V,3 falangy
5t082.2e	Osteotomia čl.prstov nohy:digitus II-V,4 falangy
5t082.2f	Osteotomia čl.prstov nohy:digitus II-V,5 a viac falangov
5t082.2x	Osteotomia MTT kostí a článkov prstov nohy:ostatné
5t083.0↔	Artroplastika metatarzofalangeál.kĺbu I
5t083.1↔	Artroplastika metatarzofalangeál.kĺbu II-V:1 kĺb
5t083.2↔	Artroplastika metatarzofalangeál.kĺbu II-V:2 kĺby
5t083.3↔	Artroplastika metatarzofalangeál.kĺbu II-V:3 kĺby
5t083.4↔	Artroplastika metatarzofalangeál.kĺbu II-V:4 kĺby
5t083.a↔	Artroplastika interfalangeálny kĺbu I
5t083.b↔	Artroplastika interfalangeál.kĺbu II-V:1 kĺb
5t083.c↔	Artroplast.interfalangeál.kĺbu II-V:2 kĺby
5t083.d↔	Artroplast.interfalangeál.kĺbu II-V:3 kĺby
5t083.e↔	Artroplast.interfalangeál.kĺbu II-V:4 kĺby
5t08x↔	Ostat.OP metatarzálnych kostí a článkov prstov nohy
5t090.0↔	Sutúra periostu:klavikula
5t090.1↔	Sutúra periostu:humerus proxim.
5t090.2↔	Sutúra periostu:humerus diaf.
5t090.3↔	Sutúra periostu:humerus dist.
5t090.4↔	Sutúra periostu:radius proxim.
5t090.5↔	Sutúra periostu:radius diaf.
5t090.6↔	Sutúra periostu:radius dist.
5t090.7↔	Sutúra periostu:ulna proxim.
5t090.8↔	Sutúra periostu:ulna diafyz.
5t090.9↔	Sutúra periostu:ulna dist.
5t090.a↔	Sutúra periostu:karpálne kosti
5t090.b↔	Sutúra periostu:metakarpálne kosti
5t090.c↔	Sutúra periostu:falangy prstov ruky
5t090.d	Sutúra periostu:panva
5t090.e↔	Sutúra periostu:krčok steh.kosti
5t090.f↔	Sutúra periostu:femur proxim.
5t090.g↔	Sutúra periostu:femur diafyz.
5t090.h↔	Sutúra periostu:femur dist.
5t090.j↔	Sutúra periostu:patela
5t090.k↔	Sutúra periostu:tibia proxim.
5t090.m↔	Sutúra periostu:tibia diafyz.
5t090.n↔	Sutúra periostu:tibia dist.
5t090.p↔	Sutúra periostu:fibula proxim.
5t090.q↔	Sutúra periostu:fibula diafyz.
5t090.r↔	Sutúra periostu:fibula dist.
5t090.s↔	Sutúra periostu:talus
5t090.t↔	Sutúra periostu:kalkaneus
5t090.u↔	Sutúra periostu:tarzálne kosti
5t090.v↔	Sutúra periostu:metatarzálne kosti
5t090.w↔	Sutúra periostu:falangy prstov nohy
5t090.x	Sutúra periostu:ostatné kosti
5t090.z↔	Sutúra periostu:skapula
5t091.0↔	Dočasná epifyzeodéza:klavikula
5t091.1↔	Dočasná epifyzeodéza:humerus proxim.
5t091.3↔	Dočasná epifyzeodéza:humerus dist.
5t091.4↔	Dočasná epifyzeodéza:radius proxim.
5t091.6↔	Dočasná epifyzeodéza:radius dist.
5t091.7↔	Dočasná epifyzeodéza:ulna proxim.
5t091.9↔	Dočasná epifyzeodéza:ulna dist.
5t091.b↔	Dočasná epifyzeodéza:metakarpálne kosti
5t091.c↔	Dočasná epifyzeodéza:falangy prstov ruky
5t091.d	Dočasná epifyzeodéza:panva
5t091.e↔	Dočasná epifyzeodéza:krčok steh.kosti
5t091.f↔	Dočasná epifyzeodéza:femur proxim.
5t091.h↔	Dočasná epifyzeodéza:femur dist.
5t091.k↔	Dočasná epifyzeodéza:tibia proxim.
5t091.n↔	Dočasná epifyzeodéza:tibia dist.
5t091.p↔	Dočasná epifyzeodéza:fibula proxim.
5t091.r↔	Dočasná epifyzeodéza:fibula dist.
5t091.s↔	Dočasná epifyzeodéza:talus
5t091.t↔	Dočasná epifyzeodéza:kalkaneus
5t091.v↔	Dočasná epifyzeodéza:metatarzálne kosti
5t091.w↔	Dočasná epifyzeodéza:falangy prstov nohy
5t091.x	Dočasná epifyzeodéza:ostatné kosti
5t091.z↔	Dočasná epifyzeodéza:skapula
5t092.0↔	Stála epifyzeodéza:klavikula
5t092.1↔	Stála epifyzeodéza:humerus proxim.
5t092.3↔	Stála epifyzeodéza:humerus dist.
5t092.4↔	Stála epifyzeodéza:radius proxim.
5t092.6↔	Stála epifyzeodéza:radius distál.
5t092.7↔	Stála epifyzeodéza:ulna proxim.
5t092.9↔	Stála epifyzeodéza:ulna dist.
5t092.b↔	Stála epifyzeodéza:metakarpálne kosti
5t092.c↔	Stála epifyzeodéza:falangy prstov ruky
5t092.d	Stála epifyzeodéza:panva
5t092.e↔	Stála epifyzeodéza:krčok steh.kosti
5t092.f↔	Stála epifyzeodéza:femur proxim.
5t092.h↔	Stála epifyzeodéza:femur dist.
5t092.k↔	Stála epifyzeodéza:tibia proxim.
5t092.n↔	Stála epifyzeodéza:tibia dist.
5t092.p↔	Stála epifyzeodéza:fibula proxim.
5t092.r↔	Stála epifyzeodéza:fibula dist.
5t092.s↔	Stála epifyzeodéza:talus
5t092.t↔	Stála epifyzeodéza:kalkaneus
5t092.u↔	Stála epifyzeodéza:tarzálne kosti
5t092.v↔	Stála epifyzeodéza:metatarzálne kosti
5t092.w↔	Stála epifyzeodéza:falangy prstov nohy
5t092.x	Stála epifyzeodéza:ostatné kosti
5t092.z↔	Stála epifyzeodéza:skapula
5t093.0↔	Liečebná epifyzeolýza:klavikula
5t093.1↔	Liečebná epifyzeolýza:humerus proxim.
5t093.3↔	Liečebná epifyzeolýza:humerus dist.
5t093.4↔	Liečebná epifyzeolýza:radius proxim.
5t093.6↔	Liečebná epifyzeolýza:radius dist.
5t093.7↔	Liečebná epifyzeolýza:ulna proxim.
5t093.9↔	Liečebná epifyzeolýza:ulna dist.
5t093.b↔	Liečebná epifyzeolýza:metakarpálne kosti
5t093.c↔	Liečebná epifyzeolýza:falangy prstov ruky
5t093.d	Liečebná epifyzeolýza:panva
5t093.e↔	Liečebná epifyzeolýza:krčok steh.kosti
5t093.f↔	Liečebná epifyzeolýza:femur proxim.
5t093.h↔	Liečebná epifyzeolýza:femur dis.
5t093.k↔	Liečebná epifyzeolýza:tibia proxim.
5t093.n↔	Liečebná epifyzeolýza:tibia dist.
5t093.p↔	Liečebná epifyzeolýza:fibula proxim.
5t093.r↔	Liečebná epifyzeolýza:fibula dist.

5t093.s↔	Liečebná epifyzeolýza:talus
5t093.t↔	Liečebná epifyzeolýza:kalkaneus
5t093.u↔	Liečebná epifyzeolýza:tarzálne kosti
5t093.v↔	Liečebná epifyzeolýza:metatarzálne kosti
5t093.w↔	Liečebná epifyzeolýza:falangy prstov nohy
5t093.x	Liečebná epifyzeolýza:ostatné kosti
5t093.z↔	Liečebná epifyzeolýza:skapula
5t096↔	Cielené rozrušenie ultrazvukom:pod kontr.MRI
5t09x.0↔	Ostatné OP na kostiach:klavikula
5t09x.1↔	Ostatné OP na kostiach:humerus proxim.
5t09x.2↔	Ostatné OP na kostiach:humerus diafýz.
5t09x.3↔	Ostatné OP na kostiach:humerus distál.
5t09x.4↔	Ostatné OP na kostiach:radius proximal
5t09x.5↔	Ostatné OP na kostiach:radius diafýz.
5t09x.6↔	Ostatné OP na kostiach:radius distál.
5t09x.7↔	Ostatné OP na kostiach:ulna proximál.
5t09x.8↔	Ostatné OP na kostiach:ulna diafyz.
5t09x.9↔	Ostatné OP na kostiach:ulna distál.
5t09x.a↔	Ostatné OP na kostiach:karpálne kosti
5t09x.b↔	Ost.OP na kostiach:metakarpálne k.
5t09x.c↔	Ostatné OP na kostiach:falangy prstov ruky
5t09x.d	Ostatné OP na kostiach:panva
5t09x.e↔	Ost.OP na kostiach:krčok steh.k.
5t09x.f↔	Ostatné OP na kostiach:femur proximálny
5t09x.g↔	Ostatné OP na kostiach:femur diafyzárny
5t09x.h↔	Ostatné OP na kostiach:femur distál.
5t09x.j↔	Ostatné OP na kostiach:patela
5t09x.k↔	Ostatné OP na kostiach:tibia proxim.
5t09x.m↔	Ostatné OP na kostiach:tibia diafyz.
5t09x.n↔	Ostatné OP na kostiach:tibia distál.
5t09x.p↔	Ostatné OP na kostiach:fibula proxim.
5t09x.q↔	Ostatné OP na kostiach:fibula diafyz.
5t09x.r↔	Ostatné OP na kostiach:fibula distál.
5t09x.s↔	Ostatné OP na kostiach:talus
5t09x.t↔	Ostatné OP na kostiach:kalkaneus
5t09x.u↔	Ostatné OP na kostiach:tarzálne kosti
5t09x.v↔	Ost.OP na kostiach:metatarzálne k.
5t09x.w↔	Ostatné OP na kostiach:falangy prstov nohy
5t09x.x	Ostatné OP na kostiach:ostatné kosti
5t09x.z↔	Ostatné OP na kostiach:skapula
5t100.2↔	Otv.rep. jednoduch.zlom.v diafýze:humerus:bez osteos.
5t100.5↔	Otv.rep.jednoduch.zlom.v diafýze:radius:bez osteos.
5t100.8↔	Otv.rep.jednoduch.zlom.v diafýze:ulna:bez osteosynt.
5t100.g↔	Otv.rep.jednoduch.zlom.v diafýze:femur:bez osteos.
5t100.m↔	Otv.rep.jednoduch.zlom.v diafýze:tibia:bez osteos.
5t100.q↔	Otv.rep.jednoduch.zlom.v diafýze:fibula:bez osteos.
5t100.x	Otv.rep.jednoduch.zlom.v diafýze:ostatné dl.k:bez osteos.
5t101.2↔	Otv.rep. jednoduch.zlom.v diafýze:humerus:osteosy.skrutkou
5t101.5↔	Otv.rep.jednoduch.zlom.v diafýze:radius:skrutkou
5t101.8↔	Otv.rep.jednoduch.zlom.v diafýze:ulna:skrutkou
5t101.g↔	Otv.rep.jednoduch.zlom.v diafýze:femur:skrutkou
5t101.m↔	Otv.rep.jednoduch.zlom.v diafýze:tibia:skrutkou
5t101.q↔	Otv.rep.jednoduch.zlom.v diafýze:fibula:skrutkou
5t101.x	Otv.rep.jednoduch.zlom.v diafýze:ostatné dl.k:skrutkou
5t103.2↔	Otv.rep. jednoduch.zlom.v diafýze:humerus:št.dlahou
5t103.5↔	Otv.rep.jednoduch.zlom.v diafýze:radius:št.dlahou
5t103.8↔	Otv.rep.jednoduch.zlom.v diafýze:ulna:osteosy.št.dlahou
5t103.g↔	Otv.rep.jednoduch.zlom.v diafýze:femur:št.dlahou
5t103.m↔	Otv.rep.jednoduch.zlom.v diafýze:tibia:št.dlahou
5t103.q↔	Otv.rep.jednoduch.zlom.v diafýze:fibula:št.dlahou
5t103.x	Otv.rep.jednoduch.zlom.v diafýze:ostatné dl.k:št.dlahou
5t104.2↔	Otv.rep. jednoduch.zlom.v diafýze:humerus:drôtom/serkl
5t104.5↔	Otv.rep.jednoduch.zlom.v diafýze:radius:drôtom/serkl
5t104.8↔	Otv.rep.jednoduch.zlom.v diafýze:ulna:drôtom/serkl
5t104.g↔	Otv.rep.jednoduch.zlom.v diafýze:femur:drôtom/serkl
5t104.m↔	Otv.rep.jednoduch.zlom.v diafýze:tibia:drôtom/serkl
5t104.q↔	Otv.rep.jednoduch.zlom.v diafýze:fibula:drôtom/serkl
5t104.x	Otv.rep.jednoduch.zlom.v diafýze:ostat.dl.k:drôtom/serkl
5t105.2↔	Otv.rep. jednod.zlom.v diafý:humer:dyn.kompr.skrutka v dl.
5t105.g↔	Otv.rep.jednoduch.zlom.v diafýze:femur:dyn.kompr.skrut.v dl.
5t105.x	Otv.rep.jednod.zlom.v diafý:ostat.dl.k:dyn.kompr.skrut.v dl.
5t106.2↔	Otv.rep. jednod.zlom.v diafý:humer:nezaist.predvŕt.intrm.kl
5t106.5↔	Otv.rep.jednod.zlom.v diafýze:radius:nezaist.predvŕt.intrm.kl
5t106.8↔	Otv.rep.jednod.zlom.v diafýze:ulna:nezaist.predvŕt.intrm.kl
5t106.g↔	Otv.rep.jednod.zlom.v diafýze:femur:nezaist.predvŕt.intrm.kl
5t106.m↔	Otv.rep.jednod.zlom.v diafýze:tibia:nezaist.predvŕt.intrm.kl
5t106.q↔	Otv.rep.jednod.zlom.v diafýze:fibula:nezaist.predvŕt.intrm.kl
5t106.x	Otv.rep.jednod.zlom.v diafýze:ost.dl.k:nezaist.predvŕt.iM.kl
5t107.2↔	Otv.rep. jednod.zlom.v diafýze:humerus:zaist.predvŕt.intrm.kl
5t107.5↔	Otv.rep.jednod.zlom.v diafýze:radius:zaist.predvŕt.intrm.kl
5t107.8↔	Otv.rep.jednod.zlom.v diafýze:ulna:zaist.predvŕt.intrm.kl
5t107.g↔	Otv.rep.jednod.zlom.v diafýze:femur:zaist.predvŕt.intrm.kl
5t107.m↔	Otv.rep.jednod.zlom.v diafýze:tibia:zaist.predvŕt.intrm.kl
5t107.q↔	Otv.rep.jednod.zlom.v diafýze:fibula:zaist.predvŕt.intrm.kl
5t107.x	Otv.rep.jednod.zlom.v diafýze:ost.dl.k:zaist.predvŕt.intrm.kl
5t108.2↔	Otv.rep. jedn.zlom.v diafýze:humerus:iM kl.so zaist.pre kĺb.k
5t108.g↔	Otv.rep.jednod.zlom.v diafýze:femur:iM kl.so zaist.pre kĺb.k
5t108.m↔	Otv.rep.jednod.zlom.v diafýze:tibia:iM kl.so zaist.pre kĺb.k
5t108.x	Otv.rep.jednod.zlom.v diafýze:ost.dl.k:iM kl.so zaist.pre kĺb.k
5t109.g↔	Otv.rep.jednod.zlom.v diafýze:femur:transfix.kl
5t109.m↔	Otv.rep.jednod.zlom.v diafýze:tibia:transfix.kl
5t109.x	Otv.rep.jednod.zlom.v diafýze:ost.dl.k:transfix.kl
5t10a.2↔	Otv.rep. jednod.zlom.v diafýz:humerus:iM drôt.a prút
5t10a.5↔	Otv.rep.jednod.zlom.v diafýz:radius:iM drôt.a prút
5t10a.8↔	Otv.rep.jednod.zlom.v diafýz:ulna:iM drôt.a prút
5t10a.g↔	Otv.rep.jednod.zlom.v diafýz:femur:iM drôt.a prút
5t10a.m↔	Otv.rep.jednod.zlom.v diafýz:tibia:iM drôt.a prút
5t10a.q↔	Otv.rep.jednod.zlom.v diafýz:fibula:iM drôt.a prút
5t10a.x	Otv.rep.jednod.zlom.v diafýz:ost.dl.k:iM drôt.a prút
5t10b.2↔	Otv.rep. jednod.zlom.v diafýz:humerus:uhlo.stab.dlahou
5t10b.5↔	Otv.rep.jednod.zlom.v diafýz:radius:uhlo.stab.dlahou
5t10b.8↔	Otv.rep.jednod.zlom.v diafýz:ulna:uhlo.stab.dlahou
5t10b.g↔	Otv.rep.jednod.zlom.v diafýz:femur:uhlo.stab.dlahou
5t10b.m↔	Otv.rep.jednod.zlom.v diafýz:tibia:uhlo.stab.dlahou
5t10b.q↔	Otv.rep.jednod.zlom.v diafýz:fibula:uhlo.stab.dlahou
5t10b.x	Otv.rep.jednod.zlom.v diafýz:ost.dl.k:uhlo.stab.dlahou
5t10c.2↔	Otv.rep. jednod.zlom.v diafýz:humerus:uhl./kondyl.dl
5t10c.g↔	Otv.rep.jednod.zlom.v diafýz:femur:uhl./kondyl.dl
5t10c.x	Otv.rep.jednod.zlom.v diafýz:ost.dl.k:uhl./kondyl.dl
5t10t.2↔	Otv.rep. jednod.zlom.v diafýz:humerus:vonk.skelet.fix
5t10t.5↔	Otv.rep.jednod.zlom.v diafýz:radius:vonk.skelet.fix
5t10t.8↔	Otv.rep.jednod.zlom.v diafýz:ulna:vonk.skelet.fix
5t10t.g↔	Otv.rep.jednod.zlom.v diafýz:femur:vonk.skelet.fix
5t10t.m↔	Otv.rep.jednod.zlom.v diafýz:tibia:vonk.skelet.fix
5t10t.q↔	Otv.rep.jednod.zlom.v diafýz:fibula:vonk.skelet.fix
5t10t.x	Otv.rep.jednod.zlom.v diafýz:ost.dl.k:vonk.skelet.fix
5t10v.2↔	Otv.rep. jednod.zlom.v diafýz:humerus:kruh.vonk.skelet.fix
5t10v.5↔	Otv.rep.jednod.zlom.v diafýz:radius:kruh.vonk.skelet.fix
5t10v.8↔	Otv.rep.jednod.zlom.v diafýz:ulna:kruh.vonk.skelet.fix
5t10v.g↔	Otv.rep.jednod.zlom.v diafýz:femur:kruh.vonk.skelet.fix
5t10v.m↔	Otv.rep.jednod.zlom.v diafýz:tibia:kruh.vonk.skelet.fix
5t10v.q↔	Otv.rep.jednod.zlom.v diafýz:fibula:kruh.vonk.skelet.fix
5t10v.x	Otv.rep.jednod.zlom.v diafýz:ost.dl.k:kruh.vonk.skelet.fix
5t10x.2↔	Otv.rep. jednod.zlom.v diafýz:humerus:iným osteos.m
5t10x.5↔	Otv.rep.jednod.zlom.v diafýz:radius:iným osteos.m
5t10x.8↔	Otv.rep.jednod.zlom.v diafýz:ulna:iným osteos.m
5t10x.g↔	Otv.rep.jednod.zlom.v diafýz:femur:iným osteos.m
5t10x.m↔	Otv.rep.jednod.zlom.v diafýz:tibia:iným osteos.m
5t10x.q↔	Otv.rep.jednod.zlom.v diafýz:fibula:iným osteos.m
5t10x.x	Otv.rep.jednod.zlom.v diafýz:ost.dl.k:iným osteos.m
5t10z.2↔	Otv.rep. jednod.zlom.v diafýz:humerus:rezorb.mat
5t10z.5↔	Otv.rep.jednod.zlom.v diafýz:radius:rezorb.mat
5t10z.8↔	Otv.rep.jednod.zlom.v diafýz:ulna:ostesyn.rezorb.mat
5t10z.g↔	Otv.rep.jednod.zlom.v diafýz:femur:rezorb.mat
5t10z.m↔	Otv.rep.jednod.zlom.v diafýz:tibia:rezorb.mat
5t10z.q↔	Otv.rep.jednod.zlom.v diafýz:fibula:rezorb.mat
5t10z.x	Otv.rep.jednod.zlom.v diafýz:ost.dl.k:rezorb.mat
5t110.2↔	Otv.rep.triešt.zlom.v diafýze:humerus:bez osteosynt
5t110.5↔	Otv.rep.triešt.zlom.v diafýz:radius:bez osteosynt
5t110.8↔	Otv.rep.triešt.zlom.v diafýz:ulna:bez osteosynt

5t110.g↔ Otv.rep.triešt.zlom.v diafýz:femur:bez osteosynt
5t110.m↔ Otv.rep.triešt.zlom.v diafýz:tibia:bez osteosynt
5t110.q↔ Otv.rep.triešt.zlom.v diafýz:fibula:bez osteosynt
5t110.x Otv.rep.triešt.zlom.v diafýz:ost.dl.k:bez osteosynt
5t113.2↔ Otv.rep.triešt.zlom.v diafýze:humerus:št.dlahou
5t113.5↔ Otv.rep.triešt.zlom.v diafýze:radius:št.dlahou
5t113.8↔ Otv.rep.triešt.zlom.v diafýze:ulna:št.dlahou
5t113.g↔ Otv.rep.triešt.zlom.v diafýze:femur:št.dlahou
5t113.m↔ Otv.rep.triešt.zlom.v diafýze:tibia:št.dlahou
5t113.q↔ Otv.rep.triešt.zlom.v diafýze:fibula:št.dlahou
5t113.x Otv.rep.triešt.zlom.v diafýze:ost.dl.k:št.dlahou
5t114.2↔ Otv.rep.triešt.zlom.v diafýze:humerus:drôtom/serkl
5t114.5↔ Otv.rep.triešt.zlom.v diafýze:radius:drôtom/serkl
5t114.8↔ Otv.rep.triešt.zlom.v diafýze:ulna:drôtom/serkl
5t114.g↔ Otv.rep.triešt.zlom.v diafýze:femur:drôtom/serkl
5t114.m↔ Otv.rep.triešt.zlom.v diafýze:tibia:drôtom/serkl
5t114.q↔ Otv.rep.triešt.zlom.v diafýze:fibula:drôtom/serkl
5t114.x Otv.rep.triešt.zlom.v diafýze:ost.dl.k:drôtom/serkl
5t115.2↔ Otv.rep.triešt.zlom.v diafýz:humerus:dyn.kompr.skr.v dl.
5t115.g↔ Otv.rep.triešt.zlom.v diafýz:femur:dyn.kompr.skr.v dl.
5t115.x Otv.rep.triešt.zlom.v diafýz:ost.dl.k:dyn.kompr.skr.v dl.
5t116.2↔ Otv.rep.triešt.zlom.v diafýz:humer:nezaist.predvŕt.iM.kl
5t116.5↔ Otv.rep.triešt.zlom.v diafýz:radius:nezaist.predvŕt.iM.kl
5t116.8↔ Otv.rep.triešt.zlom.v diafýz:ulna:nezaist.predvŕt.iM.kl
5t116.g↔ Otv.rep.triešt.zlom.v diafýz:femur:nezaist.predvŕt.iM.kl
5t116.m↔ Otv.rep.triešt.zlom.v diafýz:tibia:nezaist.predvŕt.iM.kl
5t116.q↔ Otv.rep.triešt.zlom.v diafýz:fibula:nezaist.predvŕt.iM.kl
5t116.x Otv.rep.triešt.zlom.v diafýz:ost.dl.k:nezaist.predvŕt.iM.kl
5t117.2↔ Otv.rep.triešt.zlom.v diafýz:humerus:zaist.predvŕt.iM.kl
5t117.5↔ Otv.rep.triešt.zlom.v diafýz:radius:zaist.predvŕt.iM.kl
5t117.8↔ Otv.rep.triešt.zlom.v diafýz:ulna:zaist.predvŕt.iM.kl
5t117.g↔ Otv.rep.triešt.zlom.v diafýz:femur:zaist.predvŕt.intramed.kl
5t117.m↔ Otv.rep.triešt.zlom.v diafýz:tibia:zaist.predvŕt.intramed.kl
5t117.q↔ Otv.rep.triešt.zlom.v diafýz:fibula:zaist.predvŕt.intramed.kl
5t117.x Otv.rep.triešt.zlom.v diafýz:ost.dl.k:zaist.predvŕt.iM.kl
5t118.2↔ Otv.rep.triešt.zlom.v diafýz:humer:iM klin.so zaist.pre kĺb.k
5t118.g↔ Otv.rep.triešt.zlom.v diafýz:femur:iM klin.so zaist.pre kĺb.k
5t118.m↔ Otv.rep.triešt.zlom.v diafýz:tibia:iM klin.so zaist.pre kĺb.k
5t118.x Otv.rep.triešt.zlom.v diafýz:ost.dl.k:iM klin.so zaist.pre kĺb.k
5t11a.2↔ Otv.rep.triešt.zlom.v diafýz:humerus:iM.drôt a prút
5t11a.5↔ Otv.rep.triešt.zlom.v diafýz:radius:iM.drôt a prút
5t11a.8↔ Otv.rep.triešt.zlom.v diafýz:ulna:iM.drôt a prút
5t11a.g↔ Otv.rep.triešt.zlom.v diafýz:femur:iM.drôt a prút
5t11a.m↔ Otv.rep.triešt.zlom.v diafýz:tibia:iM.drôt a prút
5t11a.q↔ Otv.rep.triešt.zlom.v diafýz:fibula:iM.drôt a prút
5t11b.2↔ Otv.rep.triešt.zlom.v diafýz:humerus:uhlo.stab.dlaha
5t11b.5↔ Otv.rep.triešt.zlom.v diafýz:radius:uhlo.vostab.dl
5t11b.8↔ Otv.rep.triešt.zlom.v diafýz:ulna:uhlo.stab.dlaha
5t11b.g↔ Otv.rep.triešt.zlom.v diafýz:femur:uhlo.stab.dlaha
5t11b.m↔ Otv.rep.triešt.zlom.v diafýz:tibia:uhlo.stab.dlaha
5t11b.q↔ Otv.rep.triešt.zlom.v diafýz:fibula:uhlo.stab.dlaha
5t11b.x Otv.rep.triešt.zlom.v diafýz:ost.dl.k:uhlo.stab.dlaha
5t11c.2↔ Otv.rep.triešt.zlom.v diafýz:humerus:uhlo./kondyl.dl
5t11c.g↔ Otv.rep.triešt.zlom.v diafýz:femur:uhlo./kondyl.dlaha
5t11c.x Otv.rep.triešt.zlom.v diafýz:ost.dl.k:uhlo./kondyl.dl
5t11t.2↔ Otv.rep.triešt.zlom.v diafýz:humerus:vonk.skelet.fix
5t11t.5↔ Otv.rep.triešt.zlom.v diafýz:radius:vonk.skelet.fix
5t11t.8↔ Otv.rep.triešt.zlom.v diafýz:ulna:vonk.skelet.fixátor
5t11t.g↔ Otv.rep.triešt.zlom.v diafýz:femur:vonk.skelet.fix
5t11t.m↔ Otv.rep.triešt.zlom.v diafýz:tibia:vonk.skelet.fix
5t11t.q↔ Otv.rep.triešt.zlom.v diafýz:fibula:vonk.skelet.fix
5t11t.x Otv.rep.triešt.zlom.v diafýz:ost.dl.k:vonk.skelet.fix
5t11v.2↔ Otv.rep.triešt.zlom.v diafýz:humerus:kruh.vonk.skelet.fix
5t11v.5↔ Otv.rep.triešt.zlom.v diafýz:radius:kruh.vonk.skelet.fix
5t11v.8↔ Otv.rep.triešt.zlom.v diafýz:ulna:kruh.vonk.skelet.fixátor
5t11v.g↔ Otv.rep.triešt.zlom.v diafýz:femur:kruh.vonk.skelet.fix
5t11v.m↔ Otv.rep.triešt.zlom.v diafýz:tibia:kruh.vonk.skelet.fix
5t11v.q↔ Otv.rep.triešt.zlom.v diafýz:fibula:kruh.vonk.skelet.fix
5t11v.x Otv.rep.triešt.zlom.v diafýz:ost.dl.k:kruh.vonk.skelet.fix
5t11x.2↔ Otv.rep.triešt.zlom.v diafýz:humerus:iným osteos.m
5t11x.5↔ Otv.rep.triešt.zlom.v diafýz:radius:iným osteos.m
5t11x.8↔ Otv.rep.triešt.zlom.v diafýz:ulna:iným osteosyntet.m
5t11x.g↔ Otv.rep.triešt.zlom.v diafýz:femur:iným osteos.mat.
5t11x.m↔ Otv.rep.triešt.zlom.v diafýz:tibia:iným osteos.m
5t11x.q↔ Otv.rep.triešt.zlom.v diafýz:fibula:iným osteos.m
5t11x.x Otv.rep.triešt.zlom.v diafýz:ost.dl.k:iným osteos.m
5t11y.2↔ Otv.rep.triešt.zlom.v diafýz:humerus:bližšie neuč.mat
5t11y.5↔ Otv.rep.triešt.zlom.v diafýz:radius:bližšie neuč.mat
5t11y.8↔ Otv.rep.triešt.zlom.v diafýz:ulna:bližšie neuč.mat
5t11y.g↔ Otv.rep.triešt.zlom.v diafýz:femur:bližšie neuč.mat
5t11y.m↔ Otv.rep.triešt.zlom.v diafýz:tibia:bližšie neuč.mat
5t11y.q↔ Otv.rep.triešt.zlom.v diafýz:fibula:bližšie neuč.mat
5t11y.x Otv.rep.triešt.zlom.v diafýz:ost.dl.k:bližšie neuč.mat
5t120.1↔ Otv.rep.jedn.zl.v kĺb.obl.humer.prox:bez osteosyntézy
5t120.3↔ Otv.rep.jedn.zl.v kĺb.obl.humer.dist:bez osteosyntézy
5t120.4↔ Otv.rep.jedn.zl.v kĺb.obl.radius prox:bez osteosyntézy
5t120.6↔ Otv.rep.jedn.zl.v kĺb.obl.radius dist:bez osteosyntézy
5t120.7↔ Otv.repoz.jednoduch.zl.v kĺb.obl.ulna prox:bez osteosynt
5t120.9↔ Otv.repoz.jedn.zl.v kĺb.obl.ulna dist:bez osteosyntézy
5t120.e↔ Otv.rep.jedn.zl.v kĺb.obl.krčok steh.k:bez osteosyntézy
5t120.f↔ Otv.rep.jedn.zl.v kĺb.obl.femur prox:bez osteosyntézy
5t120.h↔ Otv.rep.jedn.zl.v kĺb.obl.femur dist.:bez osteosyntéezy
5t120.j↔ Otv.rep.jedn.zl.v kĺb.obl.patela:bez osteosyntézy
5t120.k↔ Otv.rep.jedn.zl.v kĺb.obl.tibia prox:bez osteosyntézy
5t120.n↔ Otv.rep.jedn.zl.v kĺb.obl.tibia dist:bez osteosyntézy
5t120.p↔ Otv.rep.jedn.zl.v kĺb.obl.fibula prox:bez osteosyntézy
5t120.r↔ Otv.rep.jedn.zl.v kĺb.obl.fibula dist:bez osteosyntézy
5t120.x Otv.rep.jedn.zl.v kĺb.obl.ost.dlhé kosti:bez osteosyntézy
5t121.1↔ Otv.rep.jedn.zl.v kĺb.obl.humer.prox:skrutkou
5t121.3↔ Otv.rep.jedn.zl.v kĺb.obl.humer.dist:skrutkou
5t121.4↔ Otv.rep.jedn.zl.v kĺb.obl.radius prox:skrutkou
5t121.6↔ Otv.rep.jedn.zl.v kĺb.obl.radius dist:skrutkou
5t121.7↔ Otv.repoz.jedn.zl.v kĺb.obl.ulna prox:skrutkou
5t121.9↔ Otv.rep.jednoduch.zl.v kĺb.obl.ulna dist:skrutkou
5t121.e↔ Otv.rep.jedn.zl.v kĺb.obl.krčok steh.k:skrutkou
5t121.f↔ Otv.rep.jedn.zl.v kĺb.obl.femur prox:skrutkou
5t121.h↔ Otv.rep.jedn.zl.v kĺb.obl.femur dist:skrutkou
5t121.j↔ Otv.rep.jedn.zl.v kĺb.obl.patela:skrutkou
5t121.k↔ Otv.rep.jedn.zl.v kĺb.obl.tibia prox:skrutkou
5t121.n↔ Otv.rep.jedn.zl.v kĺb.obl.tibia dist:skrutkou
5t121.p↔ Otv.rep.jedn.zl.v kĺb.obl.fibula prox:skrutkou
5t121.r↔ Otv.rep.jedn.zl.v kĺb.obl.fibula dist:skrutkou
5t121.x Otv.rep.jedn.zl.v kĺb.obl.ost.dlhé kosti:skrutkou
5t123.1↔ Otv.rep.jedn.zl.v kĺb.obl.humer.prox:štand.dlahou
5t123.3↔ Otv.rep.jedn.zl.v kĺb.obl.humer.dist:štand.dlahou
5t123.4↔ Otv.rep.jedn.zl.v kĺb.obl.radius prox:štand.dlahou
5t123.6↔ Otv.rep.jedn.zl.v kĺb.obl.radius dist:štand.dlahou
5t123.7↔ Otv.rep.jedn.zl.v kĺb.obl.ulna prox:štand.dlahou
5t123.9↔ Otv.rep.jedn.zl.v kĺb.obl.ulna dist:štand.dlahou
5t123.e↔ Otv.rep.jedn.zl.v kĺb.obl.krčok steh.k:štand.dlahou
5t123.f↔ Otv.rep.jedn.zl.v kĺb.obl.femur prox:štand.dlahou
5t123.h↔ Otv.rep.jedn.zl.v kĺb.obl.femur dist:štand.dlahou
5t123.k↔ Otv.rep.jedn.zl.v kĺb.obl.tibia prox:štand.dlahou
5t123.n↔ Otv.rep.jedn.zl.v kĺb.obl.tibia dist:štand.dlahou
5t123.p↔ Otv.rep.jedn.zl.v kĺb.obl.fibula prox:štand.dlahou
5t123.r↔ Otv.rep.jedn.zl.v kĺb.obl.fibula dist:štand.dlahou
5t123.x Otv.rep.jedn.zl.v kĺb.obl.ost.dlhé kosti:štand.dlahou
5t124.1↔ Otv.rep.jedn.zl.v kĺb.obl.humer.prox:drôt/serkláž
5t124.3↔ Otv.rep.jedn.zl.v kĺb.obl.humer.dist:drôt/serkláž
5t124.4↔ Otv.rep.jedn.zl.v kĺb.obl.radius prox:drôt/serkláž
5t124.6↔ Otv.rep.jedn.zl.v kĺb.obl.radius dist:drôt/serkláž
5t124.7↔ Otv.rep.jedn.zl.v kĺb.obl.ulna prox:drôt/serkláž
5t124.9↔ Otv.rep.jedn.zl.v kĺb.obl.ulna dist:drôt/serkláž
5t124.e↔ Otv.rep.jedn.zl.v kĺb.obl.krčok steh.k:drôt/serkláž
5t124.f↔ Otv.rep.jedn.zl.v kĺb.obl.femur prox:drôt/serkláž
5t124.h↔ Otv.rep.jedn.zl.v kĺb.obl.femur dist:drôt/serkláž
5t124.j↔ Otv.rep.jedn.zl.v kĺb.obl.patela:drôt/serkláž
5t124.k↔ Otv.rep.jedn.zl.v kĺb.obl.tibia prox:drôt/serkláž
5t124.n↔ Otv.rep.jedn.zl.v kĺb.obl.tibia dist:drôt/serkláž
5t124.p↔ Otv.rep.jedn.zl.v kĺb.obl.fibula prox:drôt/serkláž

5t124.r↔	Otv.rep.jedn.zl.v kĺb.obl.fibula dist:drôt/serkláž
5t124.x	Otv.rep.jedn.zl.v kĺb.obl.ost.dlhé kosti:drôt/serkláž
5t125.1↔	Otv.rep.jedn.zl.v kĺb.obl.humer.prox:dyn.kompr.skrutka v dl
5t125.e↔	Otv.rep.jedn.zl.v kĺb.obl.krčok steh.k:dyn.kompr.skrutka v dl
5t125.f↔	Otv.rep.jedn.zl.v kĺb.obl.femur prox:dyn.kompr.skrutka v dl
5t125.h↔	Otv.rep.jedn.zl.v kĺb.obl.femur dist:dyn.kompr.skrutka v dl
5t125.k↔	Otv.rep.jedn.zl.v kĺb.obl.tibia prox:dyn.kompr.skrutka v dl
5t125.x	Otv.rep.jedn.zl.v kĺbe ost.dlhé kosti:dyn.kompr.skrutka v dl
5t128.1↔	Otv.rep.jedn.zl.v kĺbe humer.prox:iM.klin.so zaist.pre kĺb.k
5t128.e↔	Otv.rep.jedn.zl.v kĺbe krčok steh.k:iM.klin.so zaist.pre kĺb.k
5t128.f↔	Otv.rep.jedn.zl.v kĺbe femur prox:iM.klin.so zaist.pre kĺb.k
5t128.x	Otv.rep.jedn.zl.v kĺbe ost.dlhé kosti:iM.klin.so zaist.pre kĺb.k.
5t129.e↔	Otv.rep.jedn.zl.v kĺb.obl.krčok steh.k.:transfix.klin.
5t129.f↔	Otv.rep.jedn.zl.v kĺb.obl.femur prox:transfix.klin.
5t129.h↔	Otv.rep.jedn.zl.v kĺb.obl.femur dist:transfix.klin.
5t129.k↔	Otv.rep.jedn.zl.v kĺb.obl.tibia prox.:transfix.klin.
5t129.n↔	Otv.rep.jedn.zl.v kĺb.obl.tibia dist:transfix.klin.
5t129.x	Otv.rep.jedn.zl.v kĺb.obl.ost.dlhé kosti:transfix.klin.
5t12a.1↔	Otv.rep.jedn.zl.v kĺb.obl.humer.prox.:iM drôt,prút
5t12a.3↔	Otv.rep.jedn.zl.v kĺb.obl.humer.dist.:iM drôt,prút
5t12a.4↔	Otv.rep.jedn.zl.v kĺb.obl.radius prox.:iM drôt,prút
5t12a.6↔	Otv.rep.jedn.zl.v kĺb.obl.radius dist.:iM drôt,prút
5t12a.7↔	Otv.rep.jedn.zl.v kĺb.obl.ulna prox.:iM drôt,prút
5t12a.9↔	Otv.rep.jedn.zl.v kĺb.obl.ulna dist.:iM drôt,prút
5t12a.e↔	Otv.rep.jedn.zl.v kĺb.obl.krčok steh.k.:iM drôt,prút
5t12a.f↔	Otv.rep.jedn.zl.v kĺb.obl.femur prox.:iM drôt,prút
5t12a.h↔	Otv.rep.jedn.zl.v kĺb.obl.femur dist.:iM drôt,prút
5t12a.j↔	Otv.rep.jedn.zl.v kĺb.obl.patela:iM drôt,prút
5t12a.k↔	Otv.rep.jedn.zl.v kĺb.obl.tibia prox.:iM drôt,prút
5t12a.n↔	Otv.rep.jedn.zl.v kĺb.obl.tibia dist.:iM drôt,prút
5t12a.p↔	Otv.rep.jedn.zl.v kĺb.obl.fibula prox.:iM drôt,prút
5t12a.r↔	Otv.rep.jedn.zl.v kĺb.obl.fibula dist:iM drôt,prút
5t12a.x	Otv.rep.jedn.zl.v kĺb.obl.ost.dlhé kosti:iM drôt,prút
5t12b.1↔	Otv.rep.jedn.zl.v kĺb.obl.humer.prox:uhlo.stab.dlaha
5t12b.3↔	Otv.rep.jedn.zl.v kĺb.obl.humer.dist:uhlo.stab.dlaha
5t12b.4↔	Otv.rep.jedn.zl.v kĺb.obl.radius prox:uhlo.stab.dlaha
5t12b.6↔	Otv.rep.jedn.zl.v kĺb.obl.radius dist:uhlo.stab.dlaha
5t12b.7↔	Otv.rep.jedn.zl.v kĺb.obl.ulna prox:uhlo.stab.dlaha
5t12b.9↔	Otv.rep.jedn.zl.v kĺb.obl.ulna dist:uhlo.stab.dlaha
5t12b.e↔	Otv.rep.jedn.zl.v kĺb.obl.krčok steh.k:uhlo.stab.dlaha
5t12b.f↔	Otv.rep.jedn.zl.v kĺb.obl.femur prox:uhlo.stab.dlaha
5t12b.h↔	Otv.rep.jedn.zl.v kĺb.obl.femur dist:uhlo.stab.dlaha
5t12b.k↔	Otv.rep.jedn.zl.v kĺb.obl.tibia prox:uhlo.stab.dlaha
5t12b.n↔	Otv.rep.jedn.zl.v kĺb.obl.tibia dist:uhlo.stab.dlaha
5t12b.p↔	Otv.rep.jedn.zl.v kĺb.obl.fibula prox:uhlo.stab.dlaha
5t12b.r↔	Otv.rep.jedn.zl.v kĺb.obl.fibula dist:uhlo.stab.dl
5t12b.x	Otv.rep.jedn.zl.v kĺb.obl.ost.dlhé kosti:uhlo.stab.dl
5t12c.1↔	Otv.rep.jedn.zl.v kĺb.obl.humer.prox:uhlo./kondyl.dl
5t12c.3↔	Otv.rep.jedn.zl.v kĺb.obl.humer.dist:uhlo./kondyl.dl
5t12c.e↔	Otv.rep.jedn.zl.v kĺb.obl.krčok steh.k:uhlo./kondyl.dl
5t12c.f↔	Otv.rep.jedn.zl.v kĺb.obl.femur prox:uhlo./kondyl.dl
5t12c.h↔	Otv.rep.jedn.zl.v kĺb.obl.femur dist:uhlo./kondyl.dl
5t12c.k↔	Otv.rep.jedn.zl.v kĺb.obl.tibia prox:uhlo./kondyl.dl
5t12c.x	Otv.rep.jedn.zl.v kĺb.obl.ost.dlhé kosti:uhlo./kondyl.dl
5t12d.h↔	Otv.rep.jedn.zl.v kĺb.obl.femur dist:skobou
5t12d.j↔	Otv.rep.jedn.zl.v kĺb.obl.patela:skobou
5t12d.k↔	Otv.rep.jedn.zl.v kĺb.obl.tibia prox:skobou
5t12d.n↔	Otv.rep.jedn.zl.v kĺb.obl.tibia dist:skobou
5t12d.p↔	Otv.rep.jedn.zl.v kĺb.obl.fibula prox:skobou
5t12d.r↔	Otv.rep.jedn.zl.v kĺb.obl.fibula dist:skobou
5t12d.x	Otv.rep.jedn.zl.v kĺb.obl.ost.dlhé kosti:skobou
5t12t.1↔	Otv.rep.jedn.zl.v kĺb.obl.humer.prox:vonk.skelet.fix
5t12t.3↔	Otv.rep.jedn.zl.v kĺb.obl.humer.dist:vonk.skelet.fix
5t12t.4↔	Otv.rep.jedn.zl.v kĺb.obl.radius prox:vonk.skelet.fix
5t12t.6↔	Otv.rep.jedn.zl.v kĺb.obl.radius dist:vonk.skelet.fix
5t12t.7↔	Otv.rep.jedn.zl.v kĺb.obl.ulna prox:vonk.skelet.fix
5t12t.9↔	Otv.rep.jedn.zl.v kĺb.obl.ulna dist:vonk.skelet.fix
5t12t.e↔	Otv.rep.jedn.zl.v kĺb.obl.krčok steh.k:vonk.skelet.fix
5t12t.f↔	Otv.rep.jedn.zl.v kĺb.obl.femur prox:vonk.skelet.fix
5t12t.h↔	Otv.rep.jedn.zl.v kĺb.obl.femur dist:vonk.skelet.fix
5t12t.j↔	Otv.rep.jedn.zl.v kĺb.obl.patela:vonk.skelet.fix
5t12t.k↔	Otv.rep.jedn.zl.v kĺb.obl.tibia prox:vonk.skelet.fix
5t12t.n↔	Otv.rep.jedn.zl.v kĺb.obl.tibia dist:vonk.skelet.fix
5t12t.p↔	Otv.rep.jedn.zl.v kĺb.obl.fibula prox:vonk.skelet.fix
5t12t.r↔	Otv.rep.jedn.zl.v kĺb.obl.fibula dist:vonk.skelet.fix
5t12t.x	Otv.rep.jedn.zl.v kĺb.obl.ost.dlhé kosti:vonk.skelet.fix
5t12v.1↔	Otv.rep.jedn.zl.v kĺb.obl.humer.prox:kruh.vonk.skelet.fix
5t12v.3↔	Otv.rep.jedn.zl.v kĺb.obl.humer.dist:kruh.vonk.skelet.fix
5t12v.4↔	Otv.rep.jedn.zl.v kĺb.obl.radius prox:kruh.vonk.skelet.fix
5t12v.6↔	Otv.rep.jedn.zl.v kĺb.obl.radius dist:kruh.vonk.skelet.fix
5t12v.7↔	Otv.rep.jedn.zl.v kĺb.obl.ulna prox:kruh.vonk.skelet.fix
5t12v.9↔	Otv.rep.jedn.zl.v kĺb.obl.ulna dist:kruh.vonk.skelet.fix
5t12v.e↔	Otv.rep.jedn.zl.v kĺb.obl.krčok steh.k:kruh.vonk.skelet.fix
5t12v.f↔	Otv.rep.jedn.zl.v kĺb.obl.femur prox:kruh.vonk.skelet.fix
5t12v.h↔	Otv.rep.jedn.zl.v kĺb.obl.femur dist:kruh.vonk.skelet.fix
5t12v.j↔	Otv.rep.jedn.zl.v kĺb.obl.patela:kruh.vonk.skelet.fix
5t12v.k↔	Otv.rep.jedn.zl.v kĺb.obl.tibia prox:kruh.vonk.skelet.fix
5t12v.n↔	Otv.rep.jedn.zl.v kĺb.obl.tibia dist:kruh.vonk.skelet.fix
5t12v.p↔	Otv.rep.jedn.zl.v kĺb.obl.fibula prox:kruh.vonk.skelet.fix
5t12v.r↔	Otv.rep.jedn.zl.v kĺb.obl.fibula dist:kruh.vonk.skelet.fix
5t12v.x	Otv.rep.jedn.zl.v kĺb.obl.ost.dlhé kosti:kruh.vonk.skelet.fix
5t12x.1↔	Otv.rep.jedn.zl.v kĺb.obl.humer.prox:iným osteos.m
5t12x.3↔	Otv.rep.jedn.zl.v kĺb.obl.humer.dist:iným osteos.m
5t12x.4↔	Otv.rep.jedn.zl.v kĺb.obl.radius prox:iným osteos.m
5t12x.6↔	Otv.rep.jedn.zl.v kĺb.obl.radius dist:iným osteos.m
5t12x.7↔	Otv.rep.jedn.zl.v kĺb.obl.ulna prox:iným osteos.m
5t12x.9↔	Otv.rep.jedn.zl.v kĺb.obl.ulna dist:iným osteos.m
5t12x.e↔	Otv.rep.jedn.zl.v kĺb.obl.krčok steh.k:iným osteos.m
5t12x.f↔	Otv.rep.jedn.zl.v kĺb.obl.femur prox:iným osteos.m
5t12x.h↔	Otv.rep.jedn.zl.v kĺb.obl.femur dist:iným osteos.m
5t12x.j↔	Otv.rep.jedn.zl.v kĺb.obl.patela:iným osteos.m
5t12x.k↔	Otv.rep.jedn.zl.v kĺb.obl.tibia prox:iným osteos.m
5t12x.n↔	Otv.rep.jedn.zl.v kĺb.obl.tibia dist:iným osteos.m
5t12x.p↔	Otv.rep.jedn.zl.v kĺb.obl.fibula prox:iným osteos.m
5t12x.r↔	Otv.rep.jedn.zl.v kĺb.obl.fibula dist:iným osteos.m
5t12x.x	Otv.rep.jedn.zl.v kĺb.obl.ost.dlhé kosti:iným osteos.m
5t12z.1↔	Otv.rep.jedn.zl.v kĺb.obl.humer.prox:resorb.mat
5t12z.3↔	Otv.rep.jedn.zl.v kĺb.obl.humer.dist:resorb.mat
5t12z.4↔	Otv.rep.jedn.zl.v kĺb.obl.radius prox:resorb.mat
5t12z.6↔	Otv.rep.jedn.zl.v kĺb.obl.radius dist:resorb.mat
5t12z.7↔	Otv.rep.jedn.zl.v kĺb.obl.ulna prox:resorb.mat
5t12z.9↔	Otv.rep.jedn.zl.v kĺb.obl.ulna dist:resorb.mat
5t12z.e↔	Otv.rep.jedn.zl.v kĺb.obl.krčok steh.k:resorb.mat
5t12z.f↔	Otv.rep.jedn.zl.v kĺb.obl.femur prox:resorb.mat
5t12z.h↔	Otv.rep.jedn.zl.v kĺb.obl.femur dist:resorb.mat
5t12z.j↔	Otv.rep.jedn.zl.v kĺb.obl.patela:resorb.mat
5t12z.k↔	Otv.rep.jedn.zl.v kĺb.obl.tibia prox:resorb.mat
5t12z.n↔	Otv.rep.jedn.zl.v kĺb.obl.tibia dist:resorb.mat
5t12z.p↔	Otv.rep.jedn.zl.v kĺb.obl.fibula prox:resorb.mat
5t12z.r↔	Otv.rep.jedn.zl.v kĺb.obl.fibula dist:resorb.mat
5t12z.x	Otv.rep.jedn.zl.v kĺb.obl.ost.dlhé kosti:resorb.mat
5t131.1↔	Otv.rep.triešt.zl.v kĺb.obl.humer.prox:skrutkou
5t131.3↔	Otv.rep.triešt.zl.v kĺb.obl.humer.dist:skrutkou
5t131.4↔	Otv.rep.triešt.zl.v kĺb.obl.radius prox:skrutkou
5t131.6↔	Otv.rep.triešt.zl.v kĺb.obl.radius dist:skrutkou
5t131.7↔	Otv.rep.triešt.zl.v kĺb.obl.ulna prox:skrutkou
5t131.9↔	Otv.rep.triešt.zl.v kĺb.obl.ulna dist:skrutkou
5t131.e↔	Otv.rep.triešt.zl.v kĺb.obl.krčok steh.k:skrutkou
5t131.f↔	Otv.rep.triešt.zl.v kĺb.obl.femur prox:skrutkou
5t131.h↔	Otv.rep.triešt.zl.v kĺb.obl.femur dist:skrutkou
5t131.j↔	Otv.rep.triešt.zl.v kĺb.obl.patela:skrutkou
5t131.k↔	Otv.rep.triešt.zl.v kĺb.obl.tibia prox:skrutkou
5t131.n↔	Otv.rep.triešt.zl.v kĺb.obl.tibia dist:skrutkou
5t131.p↔	Otv.rep.triešt.zl.v kĺb.obl.fibula prox:skrutkou
5t131.r↔	Otv.rep.triešt.zl.v kĺb.obl.fibula dist:skrutkou
5t131.x	Otv.rep.triešt.zl.v kĺb.obl.ost.dlhé kosti:skrutkou
5t133.1↔	Otv.rep.triešt.zl.v kĺb.obl.humer.prox:št.dlahou
5t133.3↔	Otv.rep.triešt.zl.v kĺb.obl.humer.dist:št.dlahou
5t133.4↔	Otv.rep.triešt.zl.v kĺb.obl.radius prox:št.dlahou
5t133.6↔	Otv.rep.triešt.zl.v kĺb.obl.radius dist:št.dlahou

5t133.7↔ Otv.rep.triešt.zl.v kĺb.obl.ulna prox:št.dlahou
5t133.9↔ Otv.rep.triešt.zl.v kĺb.obl.ulna dist:št.dlahou
5t133.e↔ Otv.rep.triešt.zl.v kĺb.obl.krčok steh.k:št.dlahou
5t133.f↔ Otv.rep.triešt.zl.v kĺb.obl.femur prox:št.dlahou
5t133.h↔ Otv.rep.triešt.zl.v kĺb.obl.femur dist:št.dlahou
5t133.k↔ Otv.rep.triešt.zl.v kĺb.obl.tibia prox:št.dlahou
5t133.n↔ Otv.rep.triešt.zl.v kĺb.obl.tibia dist:št.dlahou
5t133.p↔ Otv.rep.triešt.zl.v kĺb.obl.fibula prox:št.dlahou
5t133.r↔ Otv.rep.triešt.zl.v kĺb.obl.fibula dist:št.dlahou
5t133.x Otv.rep.triešt.zl.v kĺb.obl.ost.dlhé kosti:št.dlahou
5t134.1↔ Otv.rep.triešt.zl.v kĺb.obl.humer.prox:drôt/serkláž
5t134.3↔ Otv.rep.triešt.zl.v kĺb.obl.humer.dist:drôt/serkláž
5t134.4↔ Otv.rep.triešt.zl.v kĺb.obl.radius prox:drôt/serkláž
5t134.6↔ Otv.rep.triešt.zl.v kĺb.obl.radius dist:drôt/serkláž
5t134.7↔ Otv.rep.triešt.zl.v kĺb.obl.ulna prox:drôt/serkláž
5t134.9↔ Otv.rep.triešt.zl.v kĺb.obl.ulna dist:drôt/serkláž
5t134.e↔ Otv.rep.triešt.zl.v kĺb.obl.krčok steh.k:drôt/serkláž
5t134.f↔ Otv.rep.triešt.zl.v kĺb.obl.femur prox:drôt/serkláž
5t134.h↔ Otv.rep.triešt.zl.v kĺb.obl.femur dist:drôt/serkláž
5t134.j↔ Otv.rep.triešt.zl.v kĺb.obl.patela:drôt/serkláž
5t134.k↔ Otv.rep.triešt.zl.v kĺb.obl.tibia prox:drôt/serkláž
5t134.n↔ Otv.rep.triešt.zl.v kĺb.obl.tibia dist:drôt/serkláž
5t134.p↔ Otv.rep.triešt.zl.v kĺb.obl.fibula prox:drôt/serkláž
5t134.r↔ Otv.rep.triešt.zl.v kĺb.obl.fibula dist:drôt/serkláž
5t134.x Otv.rep.triešt.zl.v kĺb.obl.ost.dlhé kosti:drôt/serkláž
5t135.1↔ Otv.rep.triešt.zl.v kĺbe humer.prox:dyn.kompr.skrutka v dl
5t135.3↔ Otv.rep.triešt.zl.v kĺbe humer.dist:dyn.kompr.skrut.v dlahe
5t135.e↔ Otv.rep.triešt.zl.v kĺbe krčok steh.k:dyn.kompr.skrutka v dl
5t135.f↔ Otv.rep.triešt.zl.v kĺbe femur prox:dyn.kompr.skrutka v dl
5t135.h↔ Otv.rep.triešt.zl.v kĺbe femur dist:dyn.kompr.skrutka v dl
5t135.k↔ Otv.rep.triešt.zl.v kĺb.obl.tibia prox:dyn.kompr.skrutka v dl
5t135.x Otv.rep.triešt.zl.v kĺbe ost.dlh.kosti:dyn.kompr.skrutka v dl
5t137.1↔ Otv.rep.triešt.zl.v kĺb.obl.humer.prox:zaist.intramed.kl
5t137.3↔ Otv.rep.triešt.zl.v kĺb.obl.humer.dist:zaist.intramed.kl
5t137.4↔ Otv.rep.triešt.zl.v kĺb.obl.radius prox:zaist.intramed.kl
5t137.6↔ Otv.rep.triešt.zl.v kĺb.obl.radius dist:zaist.intramed.kl
5t137.7↔ Otv.rep.triešt.zl.v kĺb.obl.ulna prox:zaist.intramed.kl
5t137.9↔ Otv.rep.triešt.zl.v kĺb.obl.ulna dist:zaist.intramed.kl
5t137.e↔ Otv.rep.triešt.zl.v kĺb.obl.krčok steh.k:zaist.intramed.kl
5t137.f↔ Otv.rep.triešt.zl.v kĺb.obl.femur prox:zaist.intramed.kl
5t137.h↔ Otv.rep.triešt.zl.v kĺb.obl.femur dist:zaist.intramed.kl
5t137.k↔ Otv.rep.triešt.zl.v kĺb.obl.tibia prox:zaist.intramed.kl
5t137.n↔ Otv.rep.triešt.zl.v kĺb.obl.tibia dist:zaist.intramed.kl
5t137.p↔ Otv.rep.triešt.zl.v kĺb.obl.fibula prox:zaist.intramed.kl
5t137.r↔ Otv.rep.triešt.zl.v kĺb.obl.fibula dist:zaist.intramed.kl
5t137.x Otv.rep.triešt.zl.v kĺb.obl.ost.dlhé kosti:zaist.intramed.kl
5t138.1↔ Otv.rep.triešt.zl.v kĺbe humer.prox:iM klin.so zaist.pre kĺb.k
5t138.3↔ Otv.rep.triešt.zl.v kĺbe humer.dist:iM klin.so zaist.pre kĺb.k
5t138.4↔ Otv.rep.triešt.zl.v kĺbe radius prox:iM klin.so zaist.pre kĺb.k
5t138.6↔ Otv.rep.triešt.zl.v kĺbe radius dist:iM klin.so zaist.pre kĺb.k
5t138.7↔ Otv.rep.triešt.zl.v kĺbe ulna prox:iM klin.so zaist.pre kĺb.k
5t138.9↔ Otv.rep.triešt.zl.v kĺbe ulna dist:iM klin.so zaist.pre kĺb.k
5t138.e↔ Otv.rep.triešt.zl.v kĺbe krčok steh.k:iM klin.so zaist.pre kĺb.k
5t138.f↔ Otv.rep.triešt.zl.v kĺbe femur prox:iM klin.so zaist.pre kĺb.k
5t138.h↔ Otv.rep.triešt.zl.v kĺbe femur dist:iM klin.so zaist.pre kĺb.k
5t138.j↔ Otv.rep.triešt.zl.v kĺbe patela:iM klin.so zaist.pre kĺb.k
5t138.k↔ Otv.rep.triešt.zl.v kĺbe tibia prox:iM klin.so zaist.pre kĺb.k
5t138.n↔ Otv.rep.triešt.zl.v kĺbe tibia dist:iM klin.so zaist.pre kĺb.k
5t138.p↔ Otv.rep.triešt.zl.v kĺbe fibula prox:iM klin.so zaist.pre kĺb.k
5t138.r↔ Otv.rep.triešt.zl.v kĺbe fibula dist:iM klin.so zaist.pre kĺb.k
5t138.x Otv.rep.triešt.zl.v kĺbe ost.dlhé kosti:iM klin.so zaist.pre kĺb.k
5t139.e↔ Otv.rep.triešt.zl.v kĺb.obl.krčok steh.k:transfix.klin.
5t139.f↔ Otv.rep.triešt.zl.v kĺb.obl.femur prox:transfix.klin.
5t139.h↔ Otv.rep.triešt.zl.v kĺb.obl.femur dist:transfix.klin.
5t139.k↔ Otv.rep.triešt.zl.v kĺb.obl.tibia prox:transfix.klin.
5t139.n↔ Otv.rep.triešt.zl.v kĺb.obl.tibia dist:transfix.klin.
5t13a.1↔ Otv.rep.triešt.zl.v kĺb.obl.humer.prox:intramed.drôt a prút
5t13a.3↔ Otv.rep.triešt.zl.v kĺb.obl.humer.dist:intramed.drôt a prút
5t13a.4↔ Otv.rep.triešt.zl.v kĺb.obl.radius prox:intramed.drôt a prút
5t13a.6↔ Otv.rep.triešt.zl.v kĺb.obl.radius dist:intramed.drôt a prút
5t13a.7↔ Otv.rep.triešt.zl.v kĺb.obl.ulna prox:intramed.drôt a prút
5t13a.9↔ Otv.rep.triešt.zl.v kĺb.obl.ulna dist:intramed.drôt a prút
5t13a.e↔ Otv.rep.triešt.zl.v kĺb.obl.krčok steh.k:intramed.drôt a prút
5t13a.f↔ Otv.rep.triešt.zl.v kĺb.obl.femur prox:intramed.drôt a prút
5t13a.h↔ Otv.rep.triešt.zl.v kĺb.obl.femur dist:intramed.drôt a prút
5t13a.j↔ Otv.rep.triešt.zl.v kĺb.obl.patela:intramed.drôt a prút
5t13a.k↔ Otv.rep.triešt.zl.v kĺb.obl.tibia prox:intramed.drôt a prút
5t13a.n↔ Otv.rep.triešt.zl.v kĺb.obl.tibia dist:intramed.drôt a prút
5t13a.p↔ Otv.rep.triešt.zl.v kĺb.obl.fibula prox:intramed.drôt a prút
5t13a.r↔ Otv.rep.triešt.zl.v kĺb.obl.fibula dist:intramed.drôt a prút
5t13a.x Otv.rep.triešt.zl.v kĺb.obl.ost.dlhé kosti:intramed.drôt a prút
5t13b.1↔ Otv.rep.triešt.zl.v kĺb.obl.humer.prox:uhlo.stabil.dlahou
5t13b.3↔ Otv.rep.triešt.zl.v kĺb.obl.humer.dist:uhlo.stabil.dlahou
5t13b.4↔ Otv.rep.triešt.zl.v kĺb.obl.radius prox:uhlo.stabil.dlahou
5t13b.6↔ Otv.rep.triešt.zl.v kĺb.obl.radius dist:uhlo.stabil.dlahou
5t13b.7↔ Otv.rep.triešt.zl.v kĺb.obl.ulna prox:uhlo.stabil.dlahou
5t13b.9↔ Otv.rep.triešt.zl.v kĺb.obl.ulna dist:uhlo.stabil.dlahou
5t13b.e↔ Otv.rep.triešt.zl.v kĺb.obl.krčok steh.k:uhlo.stabil.dlahou
5t13b.f↔ Otv.rep.triešt.zl.v kĺb.obl.femur prox:uhlo.stabil.dlahou
5t13b.h↔ Otv.rep.triešt.zl.v kĺb.obl.femur dist:uhlo.stabil.dlahou
5t13b.k↔ Otv.rep.triešt.zl.v kĺb.obl.tibia prox:uhlo.stabil.dlahou
5t13b.n↔ Otv.rep.triešt.zl.v kĺb.obl.tibia dist:uhlo.stabil.dlahou
5t13b.p↔ Otv.rep.triešt.zl.v kĺb.obl.fibula prox:uhlo.stabil.dlahou
5t13b.r↔ Otv.rep.triešt.zl.v kĺb.obl.fibula dist:uhlo.stabil.dlahou
5t13b.x Otv.rep.triešt.zl.v kĺb.obl.ost.dlhé kosti:uhlo.stabil.dlahou
5t13c.1↔ Otv.rep.triešt.zl.v kĺb.obl.humer.prox:uhl./kondyl.dl
5t13c.3↔ Otv.rep.triešt.zl.v kĺb.obl.humer.dist:uhl./kondyl.dl
5t13c.e↔ Otv.rep.triešt.zl.v kĺb.obl.krčok steh.k:uhl./kondyl.dl
5t13c.f↔ Otv.rep.triešt.zl.v kĺb.obl.femur prox:uhl./kondyl.dl
5t13c.h↔ Otv.rep.triešt.zl.v kĺb.obl.femur dist:uhl./kondyl.dl
5t13c.k↔ Otv.rep.triešt.zl.v kĺb.obl.tibia prox:uhl./kondyl.dl
5t13c.x Otv.rep.triešt.zl.v kĺb.obl.ost.dlhé kosti:uhl./kondyl.dl
5t13d.h↔ Otv.rep.triešt.zl.v kĺb.obl.femur dist:skobou
5t13d.j↔ Otv.rep.triešt.zl.v kĺb.obl.patela:skobou
5t13d.k↔ Otv.rep.triešt.zl.v kĺb.obl.tibia prox:skobou
5t13d.n↔ Otv.rep.triešt.zl.v kĺb.obl.tibia dist:skobou
5t13d.p↔ Otv.rep.triešt.zl.v kĺb.obl.fibula prox:skobou
5t13d.r↔ Otv.rep.triešt.zl.v kĺb.obl.fibula dist:skobou
5t13d.x Otv.rep.triešt.zl.v kĺb.obl.ost.dlhé kosti:skobou
5t13v.1↔ Otv.rep.triešt.zl.v kĺb.obl.humer.prox:kruh.vonk.skel.fix
5t13v.3↔ Otv.rep.triešt.zl.v kĺb.obl.humer.dist:kruh.vonk.skel.fix
5t13v.4↔ Otv.rep.triešt.zl.v kĺb.obl.radius prox:kruh.vonk.skel.fix
5t13v.6↔ Otv.rep.triešt.zl.v kĺb.obl.radius dist:kruh.vonk.skel.fix
5t13v.7↔ Otv.rep.triešt.zl.v kĺb.obl.ulna prox:kruh.vonk.skel.fix
5t13v.9↔ Otv.rep.triešt.zl.v kĺb.obl.ulna dist:kruh.vonk.skel.fix
5t13v.e↔ Otv.rep.triešt.zl.v kĺb.obl.krčok steh.k:kruh.vonk.skel.fix
5t13v.f↔ Otv.rep.triešt.zl.v kĺb.obl.femur prox:kruh.vonk.skel.fix
5t13v.h↔ Otv.rep.triešt.zl.v kĺb.obl.femur dist:kruh.vonk.skel.fix
5t13v.j↔ Otv.rep.triešt.zl.v kĺb.obl.patela:kruh.vonk.sk.fix
5t13v.k↔ Otv.rep.triešt.zl.v kĺb.obl.tibia prox:kruh.vonk.skel.fix
5t13v.n↔ Otv.rep.triešt.zl.v kĺb.obl.tibia dist:kruh.vonk.skel.fix
5t13v.p↔ Otv.rep.triešt.zl.v kĺb.obl.fibula prox:kruh.vonk.skel.fix
5t13v.r↔ Otv.rep.triešt.zl.v kĺb.obl.fibula dist:kruh.vonk.sk.fix
5t13v.x Otv.rep.triešt.zl.v kĺb.obl.ost.dlhé kosti:kruh.vonk.sk.fix
5t13x.1↔ Otv.rep.triešt.zl.v kĺb.obl.humer.prox:iným osteos.m
5t13x.3↔ Otv.rep.triešt.zl.v kĺb.obl.humer.dist:iným osteos.m
5t13x.4↔ Otv.rep.triešt.zl.v kĺb.obl.radius prox:iným osteos.m
5t13x.6↔ Otv.rep.triešt.zl.v kĺb.obl.radius dist:iným osteos.m
5t13x.7↔ Otv.rep.triešt.zl.v kĺb.obl.ulna prox:iným osteos.m
5t13x.9↔ Otv.rep.triešt.zl.v kĺb.obl.ulna dist:iným osteos.m
5t13x.e↔ Otv.rep.triešt.zl.v kĺb.obl.krčok steh.k:iným osteos.m
5t13x.f↔ Otv.rep.triešt.zl.v kĺb.obl.femur prox:iným osteos.m
5t13x.h↔ Otv.rep.triešt.zl.v kĺb.obl.femur dist:iným osteos.m
5t13x.j↔ Otv.rep.triešt.zl.v kĺb.obl.patela:iným osteos.m
5t13x.k↔ Otv.rep.triešt.zl.v kĺb.obl.tibia prox:iným osteos.m
5t13x.n↔ Otv.rep.triešt.zl.v kĺb.obl.tibia dist:iným osteos.m
5t13x.p↔ Otv.rep.triešt.zl.v kĺb.obl.fibula prox:iným osteos.m
5t13x.r↔ Otv.rep.triešt.zl.v kĺb.obl.fibula dist:iným osteos.m
5t13x.x Otv.rep.triešt.zl.v kĺb.obl.ost.dlhé kosti:iným osteos.m
5t13z.1↔ Otv.rep.triešt.zl.v kĺb.obl.humer.prox:resorb.mat

5t13z.3↔	Otv.rep.triešt.zl.v kĺb.obl.humer.dist:resorb.mat
5t13z.4↔	Otv.rep.triešt.zl.v kĺb.obl.radius prox:resorb.mat
5t13z.6↔	Otv.rep.triešt.zl.v kĺb.obl.radius dist:resorb.mat
5t13z.7↔	Otv.rep.triešt.zl.v kĺb.obl.ulna prox:resorb.mat
5t13z.9↔	Otv.rep.triešt.zl.v kĺb.obl.ulna dist:resorb.mat
5t13z.e↔	Otv.rep.triešt.zl.v kĺb.obl.krčok steh.k:resorb.mat
5t13z.f↔	Otv.rep.triešt.zl.v kĺb.obl.femur prox:resorb.mat
5t13z.h↔	Otv.rep.triešt.zl.v kĺb.obl.femur dist:resorb.mat
5t13z.j↔	Otv.rep.triešt.zl.v kĺb.obl.patela:resorb.mat
5t13z.k↔	Otv.rep.triešt.zl.v kĺb.obl.tibia prox:resorb.mat
5t13z.n↔	Otv.rep.triešt.zl.v kĺb.obl.tibia dist:resorb.mat
5t13z.p↔	Otv.rep.triešt.zl.v kĺb.obl.fibula prox:resorb.mat
5t13z.r↔	Otv.rep.triešt.zl.v kĺb.obl.fibula dist:resorb.mat
5t13z.x	Otv.rep.triešt.zl.v kĺb.obl.ost.dlhé kosti:resorb.mat
5t140.0↔	Otv.repoz.jednoduch.zl:klavikula:bez osteosyntézy
5t140.a↔	Otv.repoz.jedn.zl:karpálne k.:bez osteosyntézy
5t140.b↔	Otv.repoz.jedn.zl:metakarp.k.:bez osteosyntézy
5t140.c↔	Otv.repoz.jedn.zl:falangy pr.ruky:bez osteosyntézy
5t140.u↔	Otv.repoz.jedn.zl:tarzálne k.:bez osteosyntézy
5t140.v↔	Otv.repoz.jedn.zl:metatarz.k.:bez osteosyntézy
5t140.w↔	Otv.repoz.jedn.zl:falangy pr.nohy:bez osteosyntézy
5t140.x	Otv.repoz.jedn.zl:ost.malé k:bez osteosyntézy
5t140.z↔	Otv.repoz.jedn.zl:skapula:bez osteosyntézy
5t141.0↔	Otv.repoz.jedn.zlom:klavikula:skrutkou
5t141.a↔	Otv.repoz.jedn.zlom:karpálne k.:skrutkou
5t141.b↔	Otv.repoz.jedn.zlom:metakarp.k.:skrutkou
5t141.c↔	Otv.repoz.jedn.zlom:falangy pr.ruky:skrutkou
5t141.u↔	Otv.repoz.jednoduch.zlom:tarzálne k.:skrutkou
5t141.v↔	Otv.repoz.jedn.zlom:metatarz.k.:skrutkou
5t141.w↔	Otv.repoz.jedn.zlom:falangy pr.nohy:skrutkou
5t141.x	Otv.repoz.jedn.zlom:ost.malé k:skrutkou
5t141.z↔	Otv.repoz.jedn.zlom:skapula:skrutkou
5t143.0↔	Otv.repoz.jedn.zl:klavikula:štandard.dlahou
5t143.a↔	Otv.repoz.jedn.zl:karpálne k.:štandard.dlahou
5t143.b↔	Otv.repoz.jedn.zl:metakarp.k.:štandard.dlahou
5t143.c↔	Otv.repoz.jedn.zl:falangy pr.ruky:štandard.dlahou
5t143.u↔	Otv.repoz.jedn.zl:tarzálne k.:štandard.dlahou
5t143.v↔	Otv.repoz.jedn.zl:metatarz.k.:štandard.dlahou
5t143.w↔	Otv.repoz.jedn.zl:falangy pr.nohy:štandard.dlahou
5t143.x	Otv.repoz.jedn.zl:ost.malé k:štandard.dlahou
5t143.z↔	Otv.repoz.jedn.zl:skapula:štandard.dlahou
5t144.0↔	Otv.repoz.jedn.zlom:klavikula:drôt/serkláž
5t144.a↔	Otv.repoz.jedn.zlom:karpálne k.:drôt/serkláž
5t144.b↔	Otv.repoz.jedn.zlom:metakarp.k.:drôt/serkláž
5t144.c↔	Otv.repoz.jedn.zlom:falangy pr.ruky:drôt/serkláž
5t144.u↔	Otv.repoz.jedn.zlom:tarzálne k.:drôt/serkláž
5t144.v↔	Otv.repoz.jedn.zlom:metatarz.k.:drôt/serkláž
5t144.w↔	Otv.repoz.jedn.zlom:falangy pr.nohy:drôt/serkláž
5t144.x	Otv.repoz.jedn.zlom:ost.malé k:drôt/serkláž
5t144.z↔	Otv.repoz.jedn.zlom:skapula:drôt/serkláž
5t14a.0↔	Otv.repoz.jedn.zl:klavikula:iM drôt,prút
5t14a.x	Otv.repoz.jedn.zl:ost.malé k:iM drôt,prút
5t14b.0↔	Otv.repoz.jedn.zl:klavikula:uhlo.stabil.dlahou
5t14b.a↔	Otv.repoz.jedn.zl:karpálne k.:uhlo.stabil.dlahou
5t14b.b↔	Otv.repoz.jedn.zl:metakarp.k.:uhlo.stabil.dlahou
5t14b.c↔	Otv.repoz.jedn.zl:falangy pr.ruky:uhlo.stabil.dlahou
5t14b.u↔	Otv.repoz.jedn.zl:tarzálne k.:uhlo.stabil.dlahou
5t14b.v↔	Otv.repoz.jedn.zl:metatarz.k.:uhlo.stabil.dlahou
5t14b.w↔	Otv.repoz.jedn.zl:falangy pr.nohy:uhlo.stabil.dlahou
5t14b.x	Otv.repoz.jedn.zl:ost.malé k:uhlo.stabil.dlahou
5t14b.z↔	Otv.repoz.jedn.zl:skapula:uhlo.stabil.dlahou
5t14d.0↔	Otv.repoz.jedn.zlom:klavikula:skobou
5t14d.u↔	Otv.repoz.jedn.zlom:tarzálne k.:skobou
5t14d.v↔	Otv.repoz.jedn.zlom:metatarz.k.:skobou
5t14d.x	Otv.repoz.jedn.zlom:ost.malé k:skobou
5t14d.z↔	Otv.repoz.jedn.zlom:skapula:skobou
5t14t.0↔	Otv.repoz.jedn.zl:klavikula:vonk.skelet.fix
5t14t.a↔	Otv.repoz.jedn.zl:karpálne k.:vonk.skelet.fix
5t14t.b↔	Otv.repoz.jedn.zl:metakarp.k.:vonk.skelet.fix
5t14t.c↔	Otv.repoz.jedn.zl:falangy pr.ruky:vonk.skelet.fix
5t14t.u↔	Otv.repoz.jedn.zl:tarzálne k.:vonk.skelet.fix
5t14t.v↔	Otv.repoz.jedn.zl:metatarz.k.:vonk.skelet.fix
5t14t.w↔	Otv.repoz.jedn.zl:falangy pr.nohy:vonk.skelet.fix
5t14t.x	Otv.repoz.jedn.zl:ost.malé k:vonk.skelet.fix
5t14t.z↔	Otv.repoz.jedn.zl:skapula:vonk.skelet.fix
5t14v.a↔	Otv.repoz.jedn.zl:karpálne k.:kruh.vonk.skelet.fix
5t14v.b↔	Otv.repoz.jedn.zl:metakarp.k.:kruh.vonk.skelet.fix
5t14v.u↔	Otv.repoz.jedn.zl:tarzálne k.:kruh.vonk.skelet.fix
5t14v.v↔	Otv.repoz.jedn.zl:metatarz.k.:kruh.vonk.skelet.fix
5t14v.x	Otv.repoz.jedn.zl:ost.malé k:kruh.vonk.skelet.fix
5t14x.0↔	Otv.repoz.jedn.zl:klavikula:iným osteos.m
5t14x.a↔	Otv.repoz.jedn.zl:karpálne k.:iným osteos.m
5t14x.b↔	Otv.repoz.jedn.zl:metakarp.k.:iným osteos.m
5t14x.c↔	Otv.repoz.jedn.zl:falangy pr.ruky:iným osteos.m
5t14x.u↔	Otv.repoz.jedn.zl:tarzálne k.:iným osteos.m
5t14x.v↔	Otv.repoz.jedn.zl:metatarz.k.:iným osteos.m
5t14x.w↔	Otv.repoz.jedn.zl:falangy pr.nohy:iným osteos.m
5t14x.x	Otv.repoz.jedn.zl:ost.malé k:iným osteos.m
5t14x.z↔	Otv.repoz.jedn.zl:skapula:iným osteos.m
5t14z.0↔	Otv.repoz.jedn.zl:klavikula:rezorb.mat
5t14z.a↔	Otv.repoz.jedn.zl:karpálne k.:rezorb.mat
5t14z.b↔	Otv.repoz.jedn.zl:metakarp.k.:rezorb.mat
5t14z.c↔	Otv.repoz.jedn.zl:falangy pr.ruky:rezorb.mat
5t14z.j↔	Otv.rep.jedn.zl:patela:rezorb.mat
5t14z.u↔	Otv.repoz.jedn.zl:tarzálne k.:rezorb.mat
5t14z.v↔	Otv.repoz.jedn.zl:metatarz.k.:rezorb.mat
5t14z.w↔	Otv.repoz.jedn.zl:falangy pr.nohy:rezorb.mat
5t14z.x	Otv.repoz.jedn.zl:ost.malé k:rezorb.mat
5t14z.z↔	Otv.repoz.jedn.zl:skapula:rezorb.mat
5t150.0↔	Otv.repoz.triešt.zl:klavikula:bez osteosyntézy
5t150.a↔	Otv.repoz.triešt.zl:karpálne k.:bez osteosyntézy
5t150.b↔	Otv.repoz.triešt.zl:metakarp.k.:bez osteosyntézy
5t150.c↔	Otv.repoz.triešt.zl:falangy pr.ruky:bez osteosyntézy
5t150.u↔	Otv.repoz.triešt.zl:tarzálne k.:bez osteosyntézy
5t150.v↔	Otv.repoz.triešt.zlom:metatarz.k.:bez osteosyntézy
5t150.w↔	Otv.repoz.triešt.zl:falangy pr.nohy:bez osteosyntézy
5t150.x	Otv.repoz.triešt.zl:ost.malé k:bez osteosyntézy
5t150.z↔	Otv.repoz.triešt.zl:skapula:bez osteosyntézy
5t151.0↔	Otv.repoz.triešt.zlom:klavikula:skrutkou
5t151.a↔	Otv.repoz.triešt.zl:karpálne k.:skrutkou
5t151.b↔	Otv.repoz.triešt.zl:metakarp.k.:skrutkou
5t151.c↔	Otv.repoz.triešt.zl:falangy pr.ruky:skrutkou
5t151.u↔	Otv.repoz.triešt.zl:tarzálne k.:skrutkou
5t151.v↔	Otv.repoz.triešt.zl:metatarz.k.:skrutkou
5t151.w↔	Otv.repoz.triešt.zl:falangy pr.nohy:skrutkou
5t151.x	Otv.repoz.triešt.zl:ost.malé k:skrutkou
5t151.z↔	Otv.repoz.triešt.zl:skapula:skrutkou
5t153.0↔	Otv.repoz.triešt.zl:klavikula:štand.dlahou
5t153.a↔	Otv.repoz.triešt.zl:karpálne k.:štand.dlahou
5t153.b↔	Otv.repoz.triešt.zl:metakarp.k.:štand.dlahou
5t153.c↔	Otv.repoz.triešt.zl:falangy pr.ruky:štand.dlahou
5t153.u↔	Otv.repoz.triešt.zl:tarzálne k.:štand.dlahou
5t153.v↔	Otv.repoz.triešt.zl:metatarz.k.:štand.dlahou
5t153.w↔	Otv.repoz.triešt.zl:falangy pr.nohy:štand.dlahou
5t153.x	Otv.repoz.triešt.zl:ost.malé k:štand.dlahou
5t153.z↔	Otv.repoz.triešt.zl:skapula:štand.dlahou
5t154.0↔	Otv.repoz.triešt.zl:klavikula:drôt/serkláž
5t154.a↔	Otv.repoz.triešt.zl:karpálne k.:drôt/serkláž
5t154.b↔	Otv.repoz.triešt.zl:metakarp.k.:drôt/serkláž
5t154.c↔	Otv.repoz.triešt.zl:falangy pr.ruky:drôt/serkláž
5t154.u↔	Otv.repoz.triešt.zl:tarzálne k.:drôt/serkláž
5t154.v↔	Otv.repoz.triešt.zl:metatarz.k.:drôt/serkláž
5t154.w↔	Otv.repoz.triešt.zl:falangy pr.nohy:drôt/serkláž
5t154.x	Otv.repoz.triešt.zl:ost.malé k:drôt/serkláž
5t154.z↔	Otv.repoz.triešt.zl:skapula:drôt/serkláž
5t15b.0↔	Otv.repoz.triešt.zl:klavikula:uhlo.stabil.dlahou
5t15b.a↔	Otv.repoz.triešt.zl:karpálne k.:uhlo.stabil.dlahou
5t15b.b↔	Otv.repoz.triešt.zl:metakarp.k.:uhlo.stabil.dlahou
5t15b.c↔	Otv.repoz.triešt.zl:falangy pr.ruky:uhlo.stabil.dlahou
5t15b.u↔	Otv.repoz.triešt.zl:tarzálne k.:uhlo.stabil.dlahou

5t15b.v↔	Otv.repoz.triešt.zl:metatarz.k.:uhlo.stabil.dlahou
5t15b.w↔	Otv.repoz.triešt.zl:falangy pr.nohy:uhlo.stabil.dlahou
5t15b.x	Otv.repoz.triešt.zl:ost.malé k:uhlo.stabil.dlahou
5t15b.z↔	Otv.repoz.triešt.zl:skapula:uhlo.stabil.dlahou
5t15d.0↔	Otv.repoz.triešt.zlom.:klavikula:skobou
5t15d.u↔	Otv.repoz.triešt.zlom.:tarzálne k.:skobou
5t15d.v↔	Otv.repoz.triešt.zlom.:metatarz.k.:skobou
5t15d.x	Otv.repoz.triešt.zlom.:ost.malé k:skobou
5t15d.z↔	Otv.repoz.triešt.zlom.:skapula:skobou
5t15v.a↔	Otv.repoz.triešt.zlom:karpálne k.:kruh.vonk.skelet.fix.
5t15v.b↔	Otv.repoz.triešt.zlom:metakarp.k.:kruh.vonk.skelet.fix.
5t15v.u↔	Otv.repoz.triešt.zlom:tarzálne k.:kruh.vonk.skelet.fix.
5t15v.v↔	Otv.repoz.triešt.zlom:metatarz.k.:kruh.vonk.skelet.fix.
5t15v.x	Otv.repoz.triešt.zlom:ost.malé k:kruh.vonk.skelet.fix.
5t15x.0↔	Otv.repoz.triešt.zl:klavikula:iným osteos.m
5t15x.a↔	Otv.repoz.triešt.zl:karpálne k.:iným osteos.m
5t15x.b↔	Otv.repoz.triešt.zl:metakarp.k.:iným osteos.m
5t15x.c↔	Otv.repoz.triešt.zl:falangy pr.ruky:iným osteos.m
5t15x.u↔	Otv.repoz.triešt.zl:tarzálne k.:iným osteos.m
5t15x.v↔	Otv.repoz.triešt.zl:metatarz.k.:iným osteos.m
5t15x.w↔	Otv.repoz.triešt.zl:falangy pr.nohy:iným osteos.m
5t15x.x	Otv.repoz.triešt.zl:ost.malé k:iným osteos.m
5t15x.z↔	Otv.repoz.triešt.zl:skapula:iným osteos.m
5t15z.0↔	Otv.repoz.triešt.zl:klavikula:rezorb.mat
5t15z.a↔	Otv.repoz.triešt.zl:karpálne k.:rezorb.mat
5t15z.b↔	Otv.repoz.triešt.zl:metakarp.k.:rezorb.mat
5t15z.c↔	Otv.repoz.triešt.zl:falangy pr.ruky:rezorb.mat
5t15z.u↔	Otv.repoz.triešt.zl:tarzálne k.:rezorb.mat
5t15z.v↔	Otv.repoz.triešt.zl:metatarz.k.:rezorb.mat
5t15z.w↔	Otv.repoz.triešt.zl:falangy pr.nohy:rezorb.mat
5t15z.x	Otv.repoz.triešt.zl:ost.malé k:rezorb.mat
5t15z.z↔	Otv.repoz.triešt.zl:skapula:rezorb.mat
5t16s.0↔	Otv.repoz.zlom.talu bez osteosyntézy
5t16s.1↔	Otv.repoz.zlom. talu:osteosyntéza skrutkou
5t16s.3↔	Otv.repoz.zlom.talu:osteosyntéza štand.dlahou
5t16s.4↔	Otv.repoz.zlom. talu:osteosyntéza drôtom/ťah.serklážou
5t16s.b↔	Otv.repoz.zlom.talu:osteosyntéza uhlovostabilnou dlahou
5t16s.d↔	Otv.repoz.zlom.talu:osteosyntéza skobou
5t16s.v↔	Otv.repoz.zlom.talu:osteosyntéza kruh.vonkaj.fixátor
5t16s.x↔	Otv.repoz.zlom.talu:osteosyntéza iným osteosy.mat.
5t16s.z↔	Otv.repoz.zlom.talu:osteosyntéza resorb.materiálom
5t16t.0↔	Otv.repoz.zlom.kalkanea bez osteosyntézy
5t16t.1↔	Otv.repoz.zlom.kalkanea:osteosyntéza skrutkou
5t16t.3↔	Otv.repoz.zlom.kalkanea:osteosyntéza štand.dlahou
5t16t.4↔	Otv.repoz.zlom.kalkanea:osteosyntéza drôtom/ťah.serkl.
5t16t.7↔	Otv.repoz.zlom.kalkanea:osteosyntéza zaisteným klincom
5t16t.b↔	Otv.repoz.zlom.kalkanea:osteosyntéza uhlovostab.dlahou
5t16t.d↔	Otv.repoz.zlom.kalkanea:osteosyntéza skobou
5t16t.v↔	Otv.repoz.zlom.kalkanea:osteosy.kruh.vonkaj.fixátor
5t16t.x↔	Otv.repoz.zlom.kalkanea:osteosyn.iným osteosynt.mat.
5t16t.z↔	Otv.repoz.zlom.kalkanea:osteosyn.resorbovateľ.materiálom
5t172	Otv.repoz.zl.panv.kostí a panv.kruhu:drôtom
5t174	Otv.rep.zl.panv.kostí a panv.kruhu:ťahovou/serklážou
5t17g	Otv.rep.zl.panv.kostí a panvového kruhu:závitnicou
5t17h	Otv.rep.zlom.:okraj panv.kostí:skrutkou
5t17k	Otv.rep.zlom:zadná č.panv.kruhu:skrutkou
5t17n	Otv.rep.zlom:pred. č.panv.kruhu:uhlovost.dl
5t17o	Otv.rep.zlom:zadná č.panv.kruhu:uhlovost.dl
5t17r	Otv.repoz.zlom:predná č.panv.kruhu:dlahou
5t17s	Otv.rep.zlom: zadná č.panv.kruhu:dlahou
5t17t	Otv.rep.zlom.panv.kostí a panv.kruhu:vonk.skelet.fix.
5t17u	Otv.rep.panv.kostí a panv.kruhu:vnút.skeletár.fixátorom
5t17x	Otv.rep.zl.panv.kostí a panv.kruhu:iným osteos.m.
5t17z	Otv.rep.zl.panv.kostí a panv.kruhu:resorb.mat.
5t18i↔	Otv.repoz.zl:predná č.acetabula a hlavy femuru:skrutkou
5t18j↔	Otv.repoz.zl:zadná č.acetabula a hlavy femuru:skrutkou
5t18n↔	Otv.repoz.zl:pred.č.acetabula a hl.femuru:uhlo.stab.dlahou
5t18o↔	Otv.repoz.zl:zad.č.acetabula a hlavy femoru:uhlo.stabil.dl.
5t18p↔	Otv.repoz.zl:predná č.acetabula a hlavy femuru:dlahou
5t18q↔	Otv.repoz.zl:zadná č.acetabula a hlavy femuru:dlahou
5t18t↔	Otv.rep.zl.acetabula a hlavy femuru:vonk.skelet.fixátorom
5t18x↔	Otv.rep.zl.acetabula a hlavy femuru:iným osteos.mat.
5t18y↔	Otv.rep.zl.acetabula a hlavy femuru:bližšie nešpec.mat.
5t190.0↔	Otv.rep.luxácie:humeroglenoid.kĺb:bez osteosyn.
5t190.1↔	Otv.rep.luxácie:akromioklavikulárny kĺb:bez osteos.
5t190.2↔	Otv.rep.luxácie:torakoskap.kĺb:bez osteosyntézy
5t190.3↔	Otv.rep.luxácie:sternoklavikulárny kĺb:bez osteos
5t190.4↔	Otv.rep.luxácie:lakťový kĺb:bez osteosyntézy
5t190.5↔	Otv.rep.luxácie:prox.radioulnárny kĺb:bez osteos.
5t190.6↔	Otv.rep.luxácie:dist.radioulnárny kĺb:bez osteos.
5t190.8↔	Otv.rep.luxácie:radiokarpál.kĺb:bez osteosyntézy
5t190.9↔	Otv.rep.luxácie:ulnokarpálny kĺb:bez osteosyntézy
5t190.a↔	Otv.rep.luxácie:karpálne kĺby:bez osteosyntézy
5t190.c↔	Otv.rep.luxácie:metakarpofalangeálny kĺb:bez osteos.
5t190.d↔	Otv.rep.luxácie:interfalang.kĺb ruky:bez osteosynt.
5t190.e↔	Otv.rep.luxácie:iliosakrálny kĺb:bez osteosyntézy
5t190.f	Otv.rep.luxácie:symfýza:bez osteosyntézy
5t190.g↔	Otv.rep.luxácie:bedrový kĺb:bez osteosyntézy
5t190.h↔	Otv.rep.luxácie:kolenný kĺb:bez osteosyntézy
5t190.j↔	Otv.rep.luxácie:prox.tibiofibulárny kĺb:bez osteos.
5t190.k↔	Otv.rep.luxácie:členkový kĺb horný:bez osteosyn.
5t190.m↔	Otv.rep.luxácie:členkový kĺb dolný:bez osteosyn.
5t190.n↔	Otv.rep.luxácie:tarzálne kĺby:bez osteosyntézy
5t190.p↔	Otv.rep.luxácie:tarzometatarzálne kĺby:bez osteos
5t190.q↔	Otv.rep.luxácie:metatarzofalang.kĺ..:bez osteosyn.
5t190.r↔	Otv.rep.luxácie:interfalangeálny kĺb nohy:bez osteos.
5t190.x	Otv.rep.luxácie:ostatné kĺby:bez osteosyntézy
5t191.0↔	Otv.rep.luxácie:humeroglenoid.kĺb:skrutkou
5t191.1↔	Otv.rep.luxácie:akromioklavikulárny kĺb:skrutkou
5t191.2↔	Otv.rep.luxácie:torakoskap.kĺb:skrutkou
5t191.3↔	Otv.rep.luxácie:sternoklavikulárny kĺb:skrutkou
5t191.4↔	Otv.rep.luxácie:lakťový kĺb:skrutkou
5t191.5↔	Otv.rep.luxácie:prox.radioulnárny kĺb:skrutkou
5t191.6↔	Otv.rep.luxácie:dist.radioulnárny kĺb:skrutkou
5t191.8↔	Otv.rep.luxácie:radiokarpál.kĺb:skrutkou
5t191.9↔	Otv.rep.luxácie:ulnokarpálny kĺb:skrutkou
5t191.a↔	Otv.rep.luxácie:karpálne kĺby:skrutkou
5t191.c↔	Otv.rep.luxácie:metakarpofalangeálny kĺb:skrutkou
5t191.d↔	Otv.rep.luxácie:interfalang.kĺb ruky:skrutkou
5t191.e↔	Otv.rep.luxácie:iliosakrálny kĺb:skrutkou
5t191.f	Otv.rep.luxácie:symfýza:skrutkou
5t191.g↔	Otv.rep.luxácie:bedrový kĺb:skrutkou
5t191.h↔	Otv.rep.luxácie:kolenný kĺb:skrutkou
5t191.j↔	Otv.rep.luxácie:prox.tibiofibulárny kĺb:skrutkou
5t191.k↔	Otv.rep.luxácie:členkový kĺb horný:skrutkou
5t191.m↔	Otv.rep.luxácie:členkový kĺb dolný:skrutkou
5t191.n↔	Otv.rep.luxácie:tarzálne kĺby:skrutkou
5t191.p↔	Otv.rep.luxácie:tarzometatarzálne kĺby:skrutkou
5t191.q↔	Otv.rep.luxácie:metatarzofalang.kĺb:skrutkou
5t191.r↔	Otv.rep.luxácie:interfalangeálny kĺb nohy:skrutkou
5t191.x	Otv.rep.luxácie:ostatné kĺby:skrutkou
5t193.0↔	Otv.rep.luxácie:humeroglenoid.kĺb:skrutkou
5t193.1↔	Otv.rep.luxácie:akromioklavikulárny kĺb:skrutkou
5t193.2↔	Otv.rep.luxácie:torakoskap.kĺb:skrutkou
5t193.3↔	Otv.rep.luxácie:sternoklavikulárny kĺb:skrutkou
5t193.4↔	Otv.rep.luxácie:lakťový kĺb:skrutkou
5t193.5↔	Otv.rep.luxácie:prox.radioulnárny kĺb:skrutkou
5t193.6↔	Otv.rep.luxácie:dist.radioulnárny kĺb:skrutkou
5t193.8↔	Otv.rep.luxácie:radiokarpál.kĺb:skrutkou
5t193.9↔	Otv.rep.luxácie:ulnokarpálny kĺb:skrutkou
5t193.a↔	Otv.rep.luxácie:karpálne kĺby:skrutkou
5t193.c↔	Otv.rep.luxácie:metakarpofalangeálny kĺb:skrutkou
5t193.d↔	Otv.rep.luxácie:interfalang.kĺb ruky:skrutkou
5t193.e↔	Otv.rep.luxácie:iliosakrálny kĺb:skrutkou
5t193.f	Otv.rep.luxácie:symfýza:skrutkou
5t193.g↔	Otv.rep.luxácie:bedrový kĺb:skrutkou
5t193.h↔	Otv.rep.luxácie:kolenný kĺb:skrutkou
5t193.j↔	Otv.rep.luxácie:prox.tibiofibulárny kĺb:skrutkou
5t193.k↔	Otv.rep.luxácie:členkový kĺb horný:skrutkou
5t193.m↔	Otv.rep.luxácie:členkový kĺb dolný:skrutkou

5t193.n↔	Otv.rep.luxácie:tarzálne kĺby:skrutkou
5t193.p↔	Otv.rep.luxácie:tarzometatarzálne kĺby:skrutkou
5t193.q↔	Otv.rep.luxácie:metatarzofalang.kĺb:skrutkou
5t193.r↔	Otv.rep.luxácie:interfalangeálny kĺb nohy:skrutkou
5t193.x	Otv.rep.luxácie:ostatné kĺby:skrutkou
5t194.0↔	Otv.rep.luxácie:humeroglenoid.kĺb:drôt/serkláž
5t194.1↔	Otv.rep.luxácie:akromioklavikulárny kĺb:drôt/serkláž
5t194.2↔	Otv.rep.luxácie:torakoskap.kĺb:drôt/serkláž
5t194.3↔	Otv.rep.luxácie:sternoklavikulárny kĺb:drôt/serkláž
5t194.4↔	Otv.rep.luxácie:lakťový kĺb:drôt/serkláž
5t194.5↔	Otv.rep.luxácie:prox.radioulnárny kĺb:drôt/serkláž
5t194.6↔	Otv.rep.luxácie:dist.radioulnárny kĺb:drôt/serkláž
5t194.8↔	Otv.rep.luxácie:radiokarpál.kĺb:drôt/serkláž
5t194.9↔	Otv.rep.luxácie:ulnokarpálny kĺb:drôt/serkláž
5t194.a↔	Otv.rep.luxácie:karpálne kĺby:drôt/serkláž
5t194.c↔	Otv.rep.luxácie:metakarpofalangeálny kĺb:drôt/serkláž
5t194.d↔	Otv.rep.luxácie:interfalang.kĺb ruky:drôt/serkláž
5t194.e↔	Otv.rep.luxácie:iliosakrálny kĺb:drôt/serkláž
5t194.f	Otv.rep.luxácie:symfýza:drôt/serkláž
5t194.g↔	Otv.rep.luxácie:bedrový kĺb:drôt/serkláž
5t194.h↔	Otv.rep.luxácie:kolenný kĺb:drôt/serkláž
5t194.j↔	Otv.rep.luxácie:prox.tibiofibulárny kĺb:drôt/serkláž
5t194.k↔	Otv.rep.luxácie:členkový kĺb horný:drôt/serkláž
5t194.m↔	Otv.rep.luxácie:členkový kĺb dolný:drôt/serkláž
5t194.n↔	Otv.rep.luxácie:tarzálne kĺby:drôt/serkláž
5t194.p↔	Otv.rep.luxácie:tarzometatarzálne kĺby:drôt/serkláž
5t194.q↔	Otv.rep.luxácie:metatarzofalang.kĺb:drôt/serkláž
5t194.r↔	Otv.rep.luxácie:interfalangeálny kĺb nohy:drôt/serkláž
5t194.x	Otv.rep.luxácie:ostatné kĺby:drôt/serkláž
5t199.h↔	Otv.rep.luxácie:kolenný kĺb:transfix.klincom
5t199.j↔	Otv.rep.luxácie:prox.tibiofibulárny kĺb:transfix.klincom
5t199.k↔	Otv.rep.luxácie:členkový kĺb horný:transfix.klincom
5t199.m↔	Otv.rep.luxácie:členkový kĺb dolný:transfix.klincom
5t199.x	Otv.rep.luxácie:ostatné kĺby:transfix.klincom
5t19a.0↔	Otv.rep.luxácie:humeroglenoid.kĺb:intramedul.klin
5t19a.1↔	Otv.rep.luxácie:akromioklavikulárny kĺb:intramedul.klin
5t19a.3↔	Otv.rep.luxácie:sternoklavikulárny kĺb:intramedul.klin
5t19a.4↔	Otv.rep.luxácie:lakťový kĺb:intramedul.klinom
5t19a.5↔	Otv.rep.luxácie:prox.radioulnárny kĺb:intramedul.klin
5t19a.6↔	Otv.rep.luxácie:dist.radioulnárny kĺb:intramedul.klin
5t19a.8↔	Otv.rep.luxácie: radiokarpálny kĺb:intramedul.klin
5t19a.9↔	Otv.rep.luxácie:ulnokarpálny kĺb:intramedul.klin
5t19a.a↔	Otv.rep.luxácie:karpálne kĺby:intramedul.klin
5t19a.c↔	Otv.rep.luxácie:metakarpofalangeálny kĺb:intramedul.klin
5t19a.d↔	Otv.rep.luxácie:interfalang.kĺb ruky:intramedulár.klin
5t19a.g↔	Otv.rep.luxácie:bedr.kĺb:intramedulárnym klin
5t19a.h↔	Otv.rep.luxácie:kolen.kĺb:intramedulár.klin
5t19a.j↔	Otv.rep.luxácie:prox.tibiofibulárny kĺb:intramedul.klin
5t19a.k↔	Otv.rep.luxácie:členk.kĺb horný:intramedul.klin
5t19a.m↔	Otv.rep.luxácie:členk.kĺb dolný:intramedul.klin
5t19a.p↔	Otv.rep.luxácie:tarzometatarzálne kĺby:intramedul.klin
5t19a.q↔	Otv.rep.luxácie:metatarzofalang.kĺ.:intramedul.klin
5t19a.r↔	Otv.rep.luxácie:interfalangeál.kĺb nohy:intramedul.klin
5t19a.x	Otv.rep.luxácie:ostatné kĺby:intramedul.klin
5t19b.0↔	Otv.rep.luxácie:humeroglenoid.kĺb:uhlo.stabil.dlahou
5t19b.1↔	Otv.rep.luxácie:akromioklavikulárny kĺb:uhlo.stabil.dlahou
5t19b.2↔	Otv.rep.luxácie:torakoskap.kĺb:uhlo.stabil.dlahou
5t19b.3↔	Otv.rep.luxácie:sternoklavikulárny kĺb:uhlo.stabil.dlahou
5t19b.4↔	Otv.rep.luxácie:lakťový kĺb:uhlo.stabil.dlahou
5t19b.5↔	Otv.rep.luxácie:prox.radioulnárny kĺb:uhlo.stabil.dlahou
5t19b.6↔	Otv.rep.luxácie:dist.radioulnárny kĺb:uhlo.stabil.dlahou
5t19b.8↔	Otv.rep.luxácie:radiokarpál.kĺb:uhlo.stabil.dlahou
5t19b.9↔	Otv.rep.luxácie:ulnokarpálny kĺb:uhlo.stabil.dlahou
5t19b.a↔	Otv.rep.luxácie:karpálne kĺby:uhlo.stabil.dlahou
5t19b.c↔	Otv.rep.luxácie:metakarpofalangeálny kĺb:uhlo.stabil.dlahou
5t19b.d↔	Otv.rep.luxácie:interfalang.kĺb ruky:uhlo.stabil.dlahou
5t19b.e↔	Otv.rep.luxácie:iliosakrálny kĺb:uhlo.stabil.dlahou
5t19b.f	Otv.rep.luxácie:symfýza:uhlo.stabil.dlahou
5t19b.g↔	Otv.rep.luxácie:bedrový kĺb:uhlo.stabil.dlahou
5t19b.h↔	Otv.rep.luxácie:kolenný kĺb:uhlo.stabil.dlahou
5t19b.j↔	Otv.rep.luxácie:prox.tibiofibulárny kĺb:uhlo.stabil.dlahou
5t19b.k↔	Otv.rep.luxácie:členkový kĺb horný:uhlo.stabil.dlahou
5t19b.m↔	Otv.rep.luxácie:členkový kĺb dolný:uhlo.stabil.dlahou
5t19b.n↔	Otv.rep.luxácie:tarzálne kĺby:uhlo.stabil.dlahou
5t19b.p↔	Otv.rep.luxácie:tarzometatarzálne kĺby:uhlo.stabil.dlahou
5t19b.q↔	Otv.rep.luxácie:metatarzofalang.kĺb:uhlo.stabil.dlahou
5t19b.r↔	Otv.rep.luxácie:interfalangeálny kĺb nohy:uhlo.stabil.dlahou
5t19b.x	Otv.rep.luxácie:ostatné kĺby:uhlo.stabil.dlahou
5t19d.0↔	Otv.rep.luxácie:humeroglenoid.kĺb:skobou
5t19d.1↔	Otv.rep.luxácie:akromioklavikulárny kĺb:skobou
5t19d.2↔	Otv.rep.luxácie:torakoskap.kĺb:skobou
5t19d.3↔	Otv.rep.luxácie:sternoklavikulárny kĺb:skobou
5t19d.4↔	Otv.rep.luxácie:lakťový kĺb:skobou
5t19d.5↔	Otv.rep.luxácie:prox.radioulnárny kĺb:skobou
5t19d.6↔	Otv.rep.luxácie:dist.radioulnárny kĺb:skobou
5t19d.8↔	Otv.rep.luxácie:radiokarpál.kĺb:skobou
5t19d.9↔	Otv.rep.luxácie:ulnokarpálny kĺb:skobou
5t19d.a↔	Otv.rep.luxácie:karpálne kĺby:skobou
5t19d.c↔	Otv.rep.luxácie:metakarpofalangeálny kĺb:skobou
5t19d.d↔	Otv.rep.luxácie:interfalang.kĺb ruky:skobou
5t19d.e↔	Otv.rep.luxácie:iliosakrálny kĺb:skobou
5t19d.f	Otv.rep.luxácie:symfýza:skobou
5t19d.g↔	Otv.rep.luxácie:bedrový kĺb:skobou
5t19d.h↔	Otv.rep.luxácie:kolenný kĺb:skobou
5t19d.j↔	Otv.rep.luxácie:prox.tibiofibulárny kĺb:skobou
5t19d.k↔	Otv.rep.luxácie:členkový kĺb horný:skobou
5t19d.m↔	Otv.rep.luxácie:členkový kĺb dolný:skobou
5t19d.n↔	Otv.rep.luxácie:tarzálne kĺby:skobou
5t19d.p↔	Otv.rep.luxácie:tarzometatarzálne kĺby:skobou
5t19d.q↔	Otv.rep.luxácie:metatarzofalang.kĺb:skobou
5t19d.r↔	Otv.rep.luxácie:interfalangeálny kĺb nohy:skobou
5t19d.x	Otv.rep.luxácie:ostatné kĺby:skobou
5t19t.0↔	Otv.rep.luxácie:humeroglenoidálny kĺb:vonk.skelet.fix
5t19t.1↔	Otv.rep.luxácie:akromioklavikulárny kĺb:vonk.skelet.fix
5t19t.4↔	Otv.rep.luxácie:lakťový kĺb:vonk.skelet.fix
5t19t.5↔	Otv.rep.luxácie:prox.radioulnárny kĺb.vonk.skelet.fix
5t19t.6↔	Otv.rep.luxácie:dist.radioulnárny kĺb:vonk.skelet.fix
5t19t.8↔	Otv.rep.luxácie:radiokarpálny kĺb:vonk.skelet.fix
5t19t.9↔	Otv.rep.luxácie:ulnokarpálny kĺb:vonk.skelet.fix
5t19t.a↔	Otv.rep.luxácie:karpálne kĺby:vonk.skelet.fix
5t19t.c↔	Otv.rep.luxácie:metakarpofalangeálny kĺb:vonk.skelet.fix
5t19t.d↔	Otv.rep.luxácie:interfalang.kĺb r.:vonk.skelet.fix
5t19t.e↔	Otv.rep.luxácie:iliosakrálny kĺb:vonk.skelet.fix
5t19t.f	Otv.rep.luxácie:symfýza:vonk.skelet.fix
5t19t.g↔	Otv.rep.luxácie:bedr.kĺb:vonk.skelet.fix
5t19t.h↔	Otv.rep.luxácie:kolen.kĺb:vonk.skelet.fix
5t19t.j↔	Otv.rep.luxácie:prox.tibiofibulárny kĺb:vonk.skelet.fix
5t19t.k↔	Otv.rep.luxácie:členkový kĺb horný:vonk.skelet.fix
5t19t.m↔	Otv.rep.luxácie:členkový kĺb dolný:vonk.skelet.fix
5t19t.n↔	Otv.rep.luxácie:tarzálne kĺby:vonk.skelet.fix
5t19t.p↔	Otv.rep.luxácie:tarzometatarzálne kĺby:vonk.skelet.fix
5t19t.q↔	Otv.rep.luxácie:metatarzofalang.kĺ.:vonk.skelet.fix
5t19t.r↔	Otv.rep.luxácie:interfalangeálny kĺb n.:vonk.skelet.fix
5t19t.x	Otv.rep.luxácie:ostatné kĺby:vonk.skelet.fix
5t19x.0↔	Otv.rep.luxácie:humeroglenoid.kĺb:iným osteos.mat
5t19x.1↔	Otv.rep.luxácie:akromioklavikulárny kĺb:iným osteos.mat
5t19x.2↔	Otv.rep.luxácie:torakoskap.kĺb:iným osteos.mat
5t19x.3↔	Otv.rep.luxácie:sternoklavikulárny kĺb:iným osteos.mat
5t19x.4↔	Otv.rep.luxácie:lakťový kĺb:iným osteos.mat
5t19x.5↔	Otv.rep.luxácie:prox.radioulnárny kĺb:iným osteos.mat
5t19x.6↔	Otv.rep.luxácie:dist.radioulnárny kĺb:iným osteos.mat
5t19x.8↔	Otv.rep.luxácie:radiokarpál.kĺb:iným osteos.mat
5t19x.9↔	Otv.rep.luxácie:ulnokarpálny kĺb:iným osteos.mat
5t19x.a↔	Otv.rep.luxácie:karpálne kĺby:iným osteos.mat
5t19x.c↔	Otv.rep.luxácie:metakarpofalangeálny kĺb:iným osteos.mat
5t19x.d↔	Otv.rep.luxácie:interfalang.kĺb ruky:iným osteos.mat
5t19x.e↔	Otv.rep.luxácie:iliosakrálny kĺb:iným osteos.mat
5t19x.f	Otv.rep.luxácie:symfýza:iným osteos.mat
5t19x.g↔	Otv.rep.luxácie:bedrový kĺb:iným osteos.mat
5t19x.h↔	Otv.rep.luxácie:kolenný kĺb:iným osteos.mat

5t19x.j↔ Otv.rep.luxácie:prox.tibiofibulárny kĺb:iným osteos.mat
5t19x.k↔ Otv.rep.luxácie:členkový kĺb horný:iným osteos.mat
5t19x.m↔ Otv.rep.luxácie:členkový kĺb dolný:iným osteos.mat
5t19x.n↔ Otv.rep.luxácie:tarzálne kĺby:iným osteos.mat
5t19x.p↔ Otv.rep.luxácie:tarzometatarzálne kĺby:iným osteos.mat
5t19x.q↔ Otv.rep.luxácie:metatarzofalang.kĺb:iným osteos.mat
5t19x.r↔ Otv.rep.luxácie:interfalangeálny kĺb nohy:iným osteos.mat
5t19x.x Otv.rep.luxácie:ostatné kĺby:iným osteos.mat
5t19z.0↔ Otv.rep.luxácie:humeroglenoid.kĺb:rezorb.mat
5t19z.1↔ Otv.rep.luxácie:akromioklavikulárny kĺb:rezorb.mat
5t19z.2↔ Otv.rep.luxácie:torakoskap.kĺb:rezorb.mat
5t19z.3↔ Otv.rep.luxácie:sternoklavikulárny kĺb:rezorb.mat
5t19z.4↔ Otv.rep.luxácie:lakťový kĺb:rezorb.mat
5t19z.5↔ Otv.rep.luxácie:prox.radioulnárny kĺb:rezorb.mat
5t19z.6↔ Otv.rep.luxácie:dist.radioulnárny kĺb:rezorb.mat
5t19z.8↔ Otv.rep.luxácie:radiokarpál.kĺb:rezorb.mat
5t19z.9↔ Otv.rep.luxácie:ulnokarpálny kĺb:rezorb.mat
5t19z.a↔ Otv.rep.luxácie:karpálne kĺby:rezorb.mat
5t19z.c↔ Otv.rep.luxácie:metakarpofalangeálny kĺb:rezorb.mat
5t19z.d↔ Otv.rep.luxácie:interfalang.kĺb ruky:rezorb.mat
5t19z.e↔ Otv.rep.luxácie:iliosakrálny kĺb:rezorb.mat
5t19z.f Otv.rep.luxácie:symfýza:rezorb.mat
5t19z.g↔ Otv.rep.luxácie:bedrový kĺb:rezorb.mat
5t19z.h↔ Otv.rep.luxácie:kolenný kĺb:rezorb.mat
5t19z.j↔ Otv.rep.luxácie:prox.tibiofibulárny kĺb:rezorb.mat
5t19z.k↔ Otv.rep.luxácie:členkový kĺb horný:rezorb.mat
5t19z.m↔ Otv.rep.luxácie:členkový kĺb dolný:rezorb.mat
5t19z.n↔ Otv.rep.luxácie:tarzálne kĺby:rezorb.mat
5t19z.p↔ Otv.rep.luxácie:tarzometatarzálne kĺby:rezorb.mat
5t19z.q↔ Otv.rep.luxácie:metatarzofalang.kĺb:rezorb.mat
5t19z.r↔ Otv.rep.luxácie:interfalangeálny kĺb nohy:rezorb.mat
5t19z.x Otv.rep.luxácie:ostatné kĺby:rezorb.mat
5t211.0↔ Zat.rep.zl./epifyzeolýzy:klavikula:skrutkou
5t211.1↔ Zat.rep.zl./epifyzeolýzy:humerus prox.:skrutkou
5t211.2↔ Zat.rep.zl./epifyzeolýzy:humerus diafýza:skrutkou
5t211.3↔ Zat.rep.zl./epifyzeolýzy:humerus distál.:skrutkou
5t211.4↔ Zat.rep.zl./epifyzeolýzy:radius prox.:skrutkou
5t211.5↔ Zat.rep.zl./epifyzeolýzy:radius diafýza:skrutkou
5t211.6↔ Zat.rep.zl./epifyzeolýzy:radius distál:skrutkou
5t211.7↔ Zat.rep.zl./epifyzeolýzy:ulna proximálna:skrutkou
5t211.8↔ Zat.rep.zl./epifyzeolýzy:ulna diaf.:skrutkou
5t211.9↔ Zat.rep.zl./epifyzeolýzy:ulna distálna:skrutkou
5t211.a↔ Zat.rep.zl./epifyzeolýzy:karpálne k.:skrutkou
5t211.b↔ Zat.rep.zl./epifyzeolýzy:metakarpálne k.:skrutkou
5t211.c↔ Zat.rep.zl./epifyzeolýzy:falangy prstov ruky:skrutkou
5t211.d Zat.rep.zl./epifyzeolýzy:panva:skrutkou
5t211.e↔ Zat.rep.zl./epifyzeolýzy:krčok steh.k.:skrutkou
5t211.f↔ Zat.rep.zl./epifyzeolýzy:femur prox.:skrutkou
5t211.g↔ Zat.rep.zl./epifyzeolýzy:femur diafyzárny:skrutkou
5t211.h↔ Zat.rep.zl./epifyzeolýzy:femur distál.:skrutkou
5t211.j↔ Zat.rep.zl./epifyzeolýzy:patela:skrutkou
5t211.k↔ Zat.rep.zl./epifyzeolýzy:tibia proxim:skrutkou
5t211.m↔ Zat.rep.zl./epifyzeolýzy:tibia diaf:skrutkou
5t211.n↔ Zat.rep.zl./epifyzeolýzy:tibia distál:skrutkou
5t211.p↔ Zat.rep.zl./epifyzeolýzy:fibula proximál:skrutkou
5t211.q↔ Zat.rep.zl./epifyzeolýzy:fibula diaf:skrutkou
5t211.r↔ Zat.rep.zl./epifyzeolýzy:fibula distál:skrutkou
5t211.s↔ Zat.rep.zl./epifyzeolýzy:talus:skrutkou
5t211.t↔ Zat.rep.zl./epifyzeolýzy:kalkaneus:skrutkou
5t211.u↔ Zat.rep.zl./epifyzeolýzy:tarzálne k.:skrutkou
5t211.v↔ Zat.rep.zl./epifyzeolýzy:metatarzálne k.:skrutkou
5t211.w↔ Zat.rep.zl./epifyzeolýzy:falangy prstov nohy:skrutkou
5t211.x Zat.rep.zl./epifyzeolýzy:ostatné k.:skrutkou
5t211.z↔ Zat.rep.zl./epifyzeolýzy:skapula:skrutkou
5t213.0↔ Zat.rep.zl./epifyzeolýzy:klavikula:štandard.dlahou
5t213.1↔ Zat.rep.zl./epifyzeolýzy:humerus prox:štandard.dlahou
5t213.2↔ Zat.rep.zl./epifyzeolýzy:humerus diafýza:štandard.dlahou
5t213.3↔ Zat.rep.zl./epifyzeolýzy:humerus distál.:štandard.dlahou
5t213.4↔ Zat.rep.zl./epifyzeolýzy:radius prox:štandard.dlahou
5t213.5↔ Zat.rep.zl./epifyzeolýzy:radius diafýza:štandard.dlahou
5t213.6↔ Zat.rep.zl./epifyzeolýzy:radius distál:štandard.dlahou
5t213.7↔ Zat.rep.zl./epifyzeolýzy:ulna proximálna:štandard.dlahou
5t213.8↔ Zat.rep.zl./epifyzeolýzy:ulna diaf:štandard.dlahou
5t213.9↔ Zat.rep.zl./epifyzeolýzy:ulna distálna:štandard.dlahou
5t213.a↔ Zat.rep.zl./epifyzeolýzy:karpálne k:štandard.dlahou
5t213.b↔ Zat.rep.zl./epifyzeolýzy:metakarpálne k:štandard.dlahou
5t213.c↔ Zat.rep.zl./epifyzeolýzy:falangy prstov ruky:štandard.dlahou
5t213.d Zat.rep.zl./epifyzeolýzy:panva:štandard.dlahou
5t213.e↔ Zat.rep.zl./epifyzeolýzy:krčok steh.k:štandard.dlahou
5t213.f↔ Zat.rep.zl./epifyzeolýzy:femur prox:štandard.dlahou
5t213.g↔ Zat.rep.zl./epifyzeolýzy:femur diafyzárny:štandard.dlahou
5t213.h↔ Zat.rep.zl./epifyzeolýzy:femur distál.:štandard.dlahou
5t213.j↔ Zat.rep.zl./epifyzeolýzy:patela:štandard.dlahou
5t213.k↔ Zat.rep.zl./epifyzeolýzy:tibia proxim:štandard.dlahou
5t213.m↔ Zat.rep.zl./epifyzeolýzy:tibia diaf:štandard.dlahou
5t213.n↔ Zat.rep.zl./epifyzeolýzy:tibia distál:štandard.dlahou
5t213.p↔ Zat.rep.zl./epifyzeolýzy:fibula proximál:štandard.dlahou
5t213.q↔ Zat.rep.zl./epifyzeolýzy:fibula diaf:štandard.dlahou
5t213.r↔ Zat.rep.zl./epifyzeolýzy:fibula distál:štandard.dlahou
5t213.s↔ Zat.rep.zl./epifyzeolýzy:talus:štandard.dlahou
5t213.t↔ Zat.rep.zl./epifyzeolýzy:kalkaneus:štandard.dlahou
5t213.u↔ Zat.rep.zl./epifyzeolýzy:tarzálne k:štandard.dlahou
5t213.v↔ Zat.rep.zl./epifyzeolýzy:metatarzálne k:štandard.dlahou
5t213.w↔ Zat.rep.zl./epifyzeolýzy:falangy prstov nohy:štand.dlahou
5t213.x Zat.rep.zl./epifyzeolýzy:ostatné k:štandard.dlahou
5t213.z↔ Zat.rep.zl./epifyzeolýzy:skapula:štandard.dlahou
5t214.0↔ Zat.rep.zl./epifyzeolýzy:klavikula:drôt./sekráž
5t214.1↔ Zat.rep.zl./epifyzeolýzy:humerus prox.:drôt./sekráž
5t214.2↔ Zat.rep.zl./epifyzeolýzy:humerus diafýza:drôt./sekráž
5t214.3↔ Zat.rep.zl./epifyzeolýzy:humerus distál.:drôt./sekráž
5t214.4↔ Zat.rep.zl./epifyzeolýzy:radius prox.:drôt./sekráž
5t214.5↔ Zat.rep.zl./epifyzeolýzy:radius diafýza:drôt./sekráž
5t214.6↔ Zat.rep.zl./epifyzeolýzy:radius distál:drôt./sekráž
5t214.7↔ Zat.rep.zl./epifyzeolýzy:ulna proximálna:drôt./sekráž
5t214.8↔ Zat.rep.zl./epifyzeolýzy:ulna diaf.:drôt./sekráž
5t214.9↔ Zat.rep.zl./epifyzeolýzy:ulna distálna:drôt./sekráž
5t214.a↔ Zat.rep.zl./epifyzeolýzy:karpálne k.:drôt./sekráž
5t214.b↔ Zat.rep.zl./epifyzeolýzy:metakarpálne k.:drôt./sekráž
5t214.c↔ Zat.rep.zl./epifyzeolýzy:falangy prstov ruky:drôt./sekráž
5t214.d Zat.rep.zl./epifyzeolýzy:panva:drôt./sekráž
5t214.e↔ Zat.rep.zl./epifyzeolýzy:krčok steh.k.:drôt./sekráž
5t214.f↔ Zat.rep.zl./epifyzeolýzy:femur prox.:drôt./sekráž
5t214.g↔ Zat.rep.zl./epifyzeolýzy:femur diafyzárny:drôt./sekráž
5t214.h↔ Zat.rep.zl./epifyzeolýzy:femur distál.:drôt./sekráž
5t214.j↔ Zat.rep.zl./epifyzeolýzy:patela:drôt./sekráž
5t214.k↔ Zat.rep.zl./epifyzeolýzy:tibia proxim:drôt./sekráž
5t214.m↔ Zat.rep.zl./epifyzeolýzy:tibia diaf:drôt./sekráž
5t214.n↔ Zat.rep.zl./epifyzeolýzy:tibia distál:drôt./sekráž
5t214.p↔ Zat.rep.zl./epifyzeolýzy:fibula proximál:drôt./sekráž
5t214.q↔ Zat.rep.zl./epifyzeolýzy:fibula diaf:drôt./sekráž
5t214.r↔ Zat.rep.zl./epifyzeolýzy:fibula distál:drôt./sekráž
5t214.s↔ Zat.rep.zl./epifyzeolýzy:talus:drôt./sekráž
5t214.t↔ Zat.rep.zl./epifyzeolýzy:kalkaneus:drôt./sekráž
5t214.u↔ Zat.rep.zl./epifyzeolýzy:tarzálne k.:drôt./sekráž
5t214.v↔ Zat.rep.zl./epifyzeolýzy:metatarzálne k.:drôt./sekráž
5t214.w↔ Zat.rep.zl./epifyzeolýzy:falangy prstov nohy:drôt./sekráž
5t214.x Zat.rep.zl./epifyzeolýzy:ostatné k.:drôt./sekráž
5t214.z↔ Zat.rep.zl./epifyzeolýzy:skapula:drôt./sekráž
5t215.1↔ Zat.rep.zl./epifyzeolýzy:humerus prox:dyn.kompr.skr.v dl
5t215.2↔ Zat.rep.zl./epifyzeolýzy:humerus diaf:dyn.kompr.skr.v dl.
5t215.e↔ Zat.rep.zl./epifyzeolýzy:krčok steh.k:dyn.kompr.skr.v dl.
5t215.f↔ Zat.rep.zl./epifyzeolýzy:femur prox:dyn.kompr.skr.v dl.
5t215.g↔ Zat.rep.zl./epiphyzeol:femur diaf:dyn.kompr.skrutka v dl.
5t215.h↔ Zat.rep.zl./epifyzeolýzy:femur dist:dyn.kompr.skr.v dl.
5t215.k↔ Zat.rep.zl./epifyzeolýzy:tibia prox:dyn.kompr.skr.v dl.
5t215.x Zat.rep.zl./epifyzeolýzy:ostatné k.:dyn.kompr.skrutkou v dl.
5t216.1↔ Zat.rep.zl./epifyzeol:humerus prox.:nezaist.predvŕt.iM klin
5t216.2↔ Zat.rep.zl./epifyzeol:humerus diaf:nezaist.predvŕt.iM klin
5t216.3↔ Zat.rep.zl./epifyzeol:humerus dist.:nezaist.predvŕt.iM klin
5t216.4↔ Zat.rep.zl./epifyzeol:radius prox:nezaist.predvŕt.iM klin

5t216.5↔ Zat.rep.zl./epifyzeol:radius diaf:nezaist.predvŕt.iM klin
5t216.6↔ Zat.rep.zl./epifyzeol:radius distál:nezaist.predvŕt.iM klin
5t216.7↔ Zat.rep.zl./epifyzeol:ulna proxim:nezaist.predvŕt.iM klin
5t216.8↔ Zat.rep.zl./epifyzeol:ulna diaf.:nezaist.predvŕt.iM klin
5t216.9↔ Zat.rep.zl./epifyzeol:ulna distálna:nezaist.predvŕt.iM klin
5t216.e↔ Zat.rep.zl./epifyzeol:krčok steh.k.:nezaist.predvŕt.iM klin
5t216.f↔ Zat.rep.zl./epifyzeol:femur prox.:nezaist.predvŕt.iM klin
5t216.g↔ Zat.rep.zl./epifyzeol:femur diafyz:nezaist.predvŕt.iM klin
5t216.h↔ Zat.rep.zl./epifyzeol:femur distál.:nezaist.predvŕt.iM klin
5t216.k↔ Zat.rep.zl./epifyzeol:tibia proxim:nezaist.predvŕt.iM klin
5t216.m↔ Zat.rep.zl./epifyzeol:tibia diaf:nezaist.predvŕt.iM klin
5t216.n↔ Zat.rep.zl./epifyzeol:tibia distál:nezaist.predvŕt.iM klin
5t216.p↔ Zat.rep.zl./epifyzeol:fibula prox:nezaist.predvŕt.iM klin
5t216.q↔ Zat.rep.zl./epifyzeol:fibula diaf:nezaist.predvŕt.iM klin
5t216.r↔ Zat.rep.zl./epifyzeol:fibula distál:nezaist.predvŕt.iM klin
5t216.t↔ Zat.rep.zl./epifyzeol:kalkaneus:nezaist.predvŕt.iM klin
5t216.x Zat.rep.zl./epifyzeol:ostatné k.:nezaist.predvŕt.iM klin
5t217.1↔ Zat.rep.zl./epifyzeol:humerus prox.:zaist.intramedul.kl
5t217.2↔ Zat.rep.zl./epifyzeol:humerus diafýza:zaist.intramedul.kl
5t217.3↔ Zat.rep.zl./epifyzeol:humerus distál.:zaist.intramedul.kl
5t217.4↔ Zat.rep.zl./epifyzeol:radius prox.:zaist.intramedul.kl
5t217.5↔ Zat.rep.zl./epifyzeol:radius diafýza:zaist.intramedul.kl
5t217.6↔ Zat.rep.zl./epifyzeol:radius distál:zaist.intramedul.kl
5t217.7↔ Zat.rep.zl./epifyzeol:ulna proximálna:zaist.intramedul.kl
5t217.8↔ Zat.rep.zl./epifyzeol:ulna diaf.:zaist.intramedul.kl
5t217.9↔ Zat.rep.zl./epifyzeol:ulna distálna:zaist.intramedul.kl
5t217.e↔ Zat.rep.zl./epifyzeol:krčok steh.k.:zaist.intramedul.kl
5t217.f↔ Zat.rep.zl./epifyzeol:femur prox.:zaist.intramedul.kl
5t217.g↔ Zat.rep.zl./epifyzeol:femur diafyzárny:zaist.intramedul.kl
5t217.h↔ Zat.rep.zl./epifyzeol:femur distál.:zaist.intramedul.kl
5t217.k↔ Zat.rep.zl./epifyzeol:tibia proxim:zaist.intramedul.kl
5t217.m↔ Zat.rep.zl./epifyzeol:tibia diaf:zaist.intramedul.kl
5t217.n↔ Zat.rep.zl./epifyzeol:tibia distál:zaist.intramedul.kl
5t217.p↔ Zat.rep.zl./epifyzeol:fibula proximál:zaist.intramedul.kl
5t217.q↔ Zat.rep.zl./epifyzeol:fibula diaf:zaist.intramedul.kl
5t217.r↔ Zat.rep.zl./epifyzeol:fibula distál:zaist.intramedul.kl
5t217.t↔ Zat.rep.zl./epifyzeol:kalkaneus:zaist.intramedul.kl
5t217.x Zat.rep.zl./epifyzeol:ostatné k.:zaist.intramedul.kl
5t218.1↔ Zat.rep.zl./epifyzeol:humerus prox.:iM klin so zaist.kĺb.k
5t218.2↔ Zat.rep.zl./epifyzeol:humerus diafýza:iM klin so zaist.kĺb.k
5t218.3↔ Zat.rep.zl./epifyzeol:humerus distál.:iM klin so zaist.kĺb.k
5t218.4↔ Zat.rep.zl./epifyzeol:radius prox.:iM klin so zaist.kĺb.k
5t218.5↔ Zat.rep.zl./epifyzeol:radius diafýza:iM klin so zaist.kĺb.k
5t218.6↔ Zat.rep.zl./epifyzeol:radius distál:iM klin so zaist.kĺb.k
5t218.7↔ Zat.rep.zl./epifyzeol:ulna proximálna:iM klin so zaist.kĺb.k
5t218.8↔ Zat.rep.zl./epifyzeol:ulna diaf.:iM klin so zaist.kĺb.k
5t218.9↔ Zat.rep.zl./epifyzeol:ulna distálna:iM klin so zaist.kĺb.k
5t218.e↔ Zat.rep.zl./epifyzeol:krčok steh.k.:iM klin so zaist.kĺb.k
5t218.f↔ Zat.rep.zl./epifyzeol:femur prox.:iM klin so zaist.kĺb.k
5t218.g↔ Zat.rep.zl./epifyzeol:femur diafyzárny:iM klin so zaist.kĺb.k
5t218.h↔ Zat.rep.zl./epifyzeol:femur distál.:iM klin so zaist.kĺb.k
5t218.k↔ Zat.rep.zl./epifyzeol:tibia proxim:iM klin so zaist.kĺb.k
5t218.m↔ Zat.rep.zl./epifyzeol:tibia diaf:iM klin so zaist.kĺb.k
5t218.n↔ Zat.rep.zl./epifyzeol:tibia distál:iM klin so zaist.kĺb.k
5t218.p↔ Zat.rep.zl./epifyzeol:fibula proximál:iM klin so zaist.kĺb.k
5t218.q↔ Zat.rep.zl./epifyzeol:fibula diaf:iM klin so zaist.kĺb.k
5t218.r↔ Zat.rep.zl./epifyzeol:fibula distál:iM klin so zaist.kĺb.k
5t218.x Zat.rep.zl./epifyzeol:ostatné k.:iM klin so zaist.kĺb.kompon.
5t219.d Zatvv.repoz.zlom./epifyzeolýzy:panva:transfix.klin
5t219.e↔ Zatv.rep.zl./epifyzeolýzy:krčok steh.k.:transf.kl.
5t219.f↔ Zatv.rep.zl./epifyzeolýzy:femur prox.:transf.kl.
5t219.g↔ Zatv.rep.zl./epifyzeolýzy:femur diafyz:transfix.kl.
5t219.h↔ Zatv.rep.zl./epifyzeolýzy:femur distál:transf.kl.
5t219.k↔ Zatv.rep.zl./epifyzeolýzy:tibia proximálna:transf.kl.
5t219.m↔ Zatv.repoz.zl./epifyzeolýzy:tibia diaf:transf.klin
5t219.n↔ Zatv.rep.zlom./epifyzeolýzy:tibia distál:transf.kl.
5t219.s↔ Zatv.rep.zl./epifyzeolýzy:talus:transf.kl.
5t219.t↔ Zatv.rep.zl./epifyzeolýzy:kalkaneus:transf.kl.
5t219.x Zatv.rep.zl./epifyzeolýzyostatné k.:transf.kl.
5t21a.0↔ Zatv.repoz.zl./epifyzeol:klavikul:iM drôt,prút
5t21a.1↔ Zatv.repoz.zl./epifyzeol:humer.prox:iM drôt,prút
5t21a.2↔ Zatv.repoz.zl./epifyzeol:humer.diaf:iM drôt,prút
5t21a.3↔ Zatv.repoz.zl./epifyzeol:humer.dist.iM drôt,prút
5t21a.4↔ Zatv.repoz.zl./epifyzeol:radius prox:iM drôt,prút
5t21a.5↔ Zatv.repoz.zl./epifyzeol:rad.diaf:iM drôt,prút
5t21a.6↔ Zatv.repoz.zl./epifyzeol:rad.dist:iM drôt,prút
5t21a.7↔ Zatv.repoz.zl./epifyzeol:ulna prox:iM drôt,prút
5t21a.8↔ Zatv.repoz.zl./epifyzeol:ulna diaf:iM drôt,prút
5t21a.9↔ Zatv.repoz.zl./epifyzeol:ulna dist:iM drôt,prút
5t21a.b↔ Zatv.repoz.zl./epifyzeol:metakarp.k:iM drôt,prút
5t21a.c↔ Zatv.repoz.zl./epifyzeol:falany.p.ruky:iM drôt,prút
5t21a.e↔ Zatv.repoz.zl./epifyzeol:krčok.st.k:iM drôt,prút
5t21a.f↔ Zatv.repoz.zl./epifyzeol:femur prox:iM drôt,prút
5t21a.g↔ Zatv.repoz.zl./epifyzeol:fem.diaf:iM drôt,prút
5t21a.h↔ Zatv.repoz.zl./epifyzeol:fem.dist:iM drôt,prút
5t21a.k↔ Zatv.repoz.zl./epifyzeol:tíbia prox:iM drôt,prút
5t21a.m↔ Zatv.repoz.zl./epifyzeol:tíb.diaf:iM drôt,prút
5t21a.n↔ Zatv.repoz.zl./epifyzeol:tíb.dist:iM drôt,prút
5t21a.p↔ Zatv.repoz.zl./epifyzeol:fibula prox:iM drôt,prút
5t21a.q↔ Zatv.repoz.zl./epifyzeol:fib.diaf:iM drôt,prút
5t21a.r↔ Zatv.repoz.zl./epifyzeol:fib.dist:iM drôt,prút
5t21a.v↔ Zatv.repoz.zl./epifyzeol:metatarz.k:iM drôt,prút
5t21a.w↔ Zatv.repoz.zl./epifyzeol:falangy.p.nohy:iM drôt,prút
5t21a.x Zatv.repoz.zl./epifyzeol:ost.k.:iM drôt,prút
5t21a.z↔ Zatv.repoz.zl./epifyzeol:skapula:iM drôt,prút
5t21b.0↔ Zatv.repoz.zl./epifyzeol:klavikula:uhlo.stab.dlahou
5t21b.1↔ Zatv.repoz.zl./epifyzeol:humerus prox:uhlo.stab.dlahou
5t21b.2↔ Zatv.repoz.zl./epifyzeol:humerus diaf:uhlo.stab.dlahou
5t21b.3↔ Zatv.repoz.zl./epifyzeol:humerus dist.:uhlo.stab.dl
5t21b.4↔ Zatv.repoz.zl./epifyzeol:radius prox:uhlo.stab.dlahou
5t21b.5↔ Zatv.repoz.zl./epifyzeol:radius diaf:uhlo.stab.dlahou
5t21b.6↔ Zatv.repoz.zl./epifyzeol:radius distál.:uhlo.stab.dl
5t21b.7↔ Zatv.repoz.zl./epifyzeol:ulna prox:uhlo.stab.dlahou
5t21b.8↔ Zatv.repoz.zl./epifyzeol:ulna diaf:uhlo.stab.dlahou
5t21b.9↔ Zatv.repoz.zl./epifyzeol:ulna dist:uhlo.stab.dlahou
5t21b.a↔ Zatv.repoz.zl./epifyzeol:karpálne k:uhlo.stab.dlahou
5t21b.b↔ Zatv.repoz.zl./epifyzeol:metakarp.k:uhlo.stab.dlahou
5t21b.c↔ Zatv.repoz.zl./epifyzeol:falangy pr.ruky:uhlo.stab.dl
5t21b.d Zatv.repoz.zl./epifyzeol:panva:uhlo.stab.dlahou
5t21b.e↔ Zatv.repoz.zl./epifyzeol:krčok steh.k:uhlo.stab.dl
5t21b.f↔ Zatv.repoz.zl./epifyzeol:femur prox:uhlo.stab.dl
5t21b.g↔ Zatv.repoz.zl./epifyzeol:femur diaf:uhlo.stab.dl
5t21b.h↔ Zatv.repoz.zl./epifyzeol:femur dist:uhlo.stab.dl
5t21b.j↔ Zatv.repoz.zl./epifyzeol:patela:uhlo.stab.dl
5t21b.k↔ Zatv.repoz.zl./epifyzeol:tibia prox.:uhlo.stab.dl
5t21b.m↔ Zatv.repoz.zl./epifyzeol:tibia diaf:uhlo.stab.dl
5t21b.n↔ Zatv.repoz.zl./epifyzeol:tibia dist:uhlo.stab.dl
5t21b.p↔ Zatv.repoz.zl./epifyzeol:fibula prox:uhlo.stab.dl
5t21b.q↔ Zatv.repoz.zl./epifyzeol:fibula diaf:uhlo.stab.dl
5t21b.r↔ Zatv.repoz.zl./epifyzeol:fibula dist:uhlo.stab.dl
5t21b.s↔ Zatv.repoz.zl./epifyzeol:talus:uhlo.stab.dl
5t21b.t↔ Zat.rep.zl./epifyzeol:kalkaneus:uhlo.stab.dl
5t21b.u↔ Zat.rep.zl./epifyzeol:tarzálne k.:uhlo.stab.dl
5t21b.v↔ Zatv.repoz.zl./epifyzeol:metatarz.k:uhlo.stab.dl
5t21b.w↔ Zat.rep.zl./epifyzeol:falangy pr.nohy:uhlo.stab.dl
5t21b.x Zatv.repoz.zl./epifyzeol:ostat.k.:uhlo.stab.dl
5t21b.z↔ Zatv.repoz.zl./epifyzeol:skapula:uhlo.stab.dl
5t21c.1↔ Zatv.repoz.zl./epifyzeol:humerus prox:uhl./kondyl.dl
5t21c.3↔ Zatv.repoz.zl./epifyzeol:humerus dist:uhl./kondyl.dl
5t21c.e↔ Zatv.repoz.zl./epifyzeol:krčok steh.k:uhl./kondyl.dl
5t21c.f↔ Zatv.repoz.zl./epifyzeol:femur prox:uhl./kondyl.dlahou
5t21c.g↔ Zatv.repoz.zl./epifyzeol:femur diaf:uhl./kondyl.dl
5t21c.h↔ Zatv.repoz.zl./epifyzeol:femur dist:uhl./kondyl.dl
5t21c.k↔ Zatv.repoz.zl./epifyzeol:tibia prox:uhl./kondyl.dl
5t21c.n↔ Zatv.repoz.zl./epifyzeol:tibia dist:uhl./kondyl.dl
5t21c.x Zatv.repoz.zl./epifyzeol:ostatné k:uhl./kondyl.dl
5t21t.0↔ Zatv.repoz.zl./epifyzeol:klavikula:vonk.skelet.fix
5t21t.1↔ Zatv.repoz.zl./epifyzeol:humerus prox:vonk.skelet.fix
5t21t.2↔ Zatv.repoz.zl./epifyzeol:humerus diaf:vonk.skelet.fix
5t21t.3↔ Zatv.repoz.zl./epifyzeol:humerus dist:vonk.skelet.fix

5t21t.4↔ Zatv.repoz.zl./epifyzeol:radius prox:vonk.skelet.fix
5t21t.5↔ Zatv.repoz.zl./epifyzeol:radius diaf:vonk.skelet.fix
5t21t.6↔ Zatv.repoz.zl./epifyzeol:radius dist:vonk.skelet.fix
5t21t.7↔ Zatv.repoz.zl./epifyzeol:ulna prox:vonk.skelet.fix
5t21t.8↔ Zatv.repoz.zl./epifyzeol:ulna diaf:vonk.skelet.fixátor
5t21t.9↔ Zatv.repoz.zl./epifyzeol:ulna dist:vonk.skelet.fix
5t21t.a↔ Zatv.repoz.zl./epifyzeol:karpálne k:vonk.skelet.fix
5t21t.b↔ Zatv.repoz.zl./epifyzeol:metakarp.k:vonk.skelet.fix
5t21t.c↔ Zatv.repoz.zl./epifyzeol:falangy p.ruky:vonk.skelet.fix
5t21t.d Zatv.repoz.zl./epifyzeol:panva:vonk.skelet.fix
5t21t.e↔ Zatv.repoz.zl./epifyzeol:krčok steh.k.:vonk.skelet.fix
5t21t.f↔ Zatv.repoz.zl./epifyzeol:femur prox:vonk.skelet.fix
5t21t.g↔ Zatv.repoz.zl./epifyzeol:femur diaf:vonk.skelet.fix
5t21t.h↔ Zatv.repoz.zl./epifyzeol:femur dist:vonk.skelet.fix
5t21t.j↔ Zatv.repoz.zl./epifyzeol:patela:vonk.skelet.fix
5t21t.k↔ Zatv.repoz.zl./epifyzeol:tibia prox:vonk.skelet.fix
5t21t.m↔ Zatv.repoz.zl./epifyzeol:tibia diaf:vonk.skelet.fix
5t21t.n↔ Zatv.repoz.zl./epifyzeol:tibia dist:vonk.skelet.fix
5t21t.p↔ Zatv.repoz.zl./epifyzeol:fibula prox:vonk.skelet.fix
5t21t.q↔ Zatv.repoz.zl./epifyzeol:fibula diaf.vonk.skelet.fix
5t21t.r↔ Zatv.repoz.zl./epifyzeol:fibula distál:vonk.skelet.fix
5t21t.s↔ Zatv.repoz.zl./epifyzeol:talus:vonk.skelet.fix
5t21t.t↔ Zatv.repoz.zl./epifyzeol:kalkaneus:vonk.skelet.fix
5t21t.u↔ Zatv.repoz.zl./epifyzeol:tarzálne k:vonk.skelet.fix
5t21t.v↔ Zat.rep.zl./epifyzeol:metatarzálne k:vonk.skelet.fix
5t21t.w↔ Zatv.repoz.zl./epifyzeol:falangy prst.nohy:vonk.skelet.fix
5t21t.x Zatv.repoz.zl./epifyzeol:ostatné k:vonk.skelet.fix
5t21t.z↔ Zatv.repoz.zl./epifyzeol:skapula:vonk.skelet.fix
5t21v.1↔ Zatv.repoz.zl./epifyzeol:hum.prox:kruh.vonkaj.fix
5t21v.2↔ Zatv.repoz.zl./epifyzeol:hum.diaf.:kruh.vonkaj.fix
5t21v.3↔ Zatv.repoz.zl./epifyzeol:humer.dist:kruh.vonkaj.fix
5t21v.4↔ Zatv.repoz.zl./epifyzeol:radius prx:kruh.vonkaj.fix
5t21v.5↔ Zatv.repoz.zl./epifyzeol:rad.diaf:kruh.vonkaj.fix
5t21v.6↔ Zatv.repoz.zl./epifyzeol:rad.dis.:kruh.vonkaj.fixátor
5t21v.7↔ Zatv.repoz.zl./epifyzeol:ulna prox.:kruh.vonkaj.fix.
5t21v.8↔ Zatv.repoz.zl./epifyzeol:ulna diaf:kruh.vonkaj.fix
5t21v.9↔ Zatv.repoz.zl./epifyzeol:ulna dist:kruh.vonkaj.fix
5t21v.a↔ Zatv.repoz.zl./epifyzeol:karpálne k.kruh.vonkaj.fix
5t21v.b↔ Zatv.repoz.zl./epifyzeol:metakarp.k.:kruh.vonkaj.fix
5t21v.d Zatv.repoz.zl./epifyzeol:panva:kruh.vonkaj.fix
5t21v.f↔ Zatv.repoz.zl./epifyzeol:femur prox.:kruh.vonkaj.fix
5t21v.g↔ Zatv.repoz.zl./epifyzeol:femur diaf.:kruh.vonkaj.fix
5t21v.h↔ Zatv.repoz.zl./epifyzeol:femur dist:kruh.vonkaj.fix
5t21v.k↔ Zatv.repoz.zl./epifyzeol:tibia prox:kruh.vonkaj.fix
5t21v.m↔ Zat.rep.zl./epifyzeol:tíbia diaf:kruh.vonkaj.fix
5t21v.n↔ Zatv.rep.zl./epifyzeol:tíb.dist:kruh.vonkaj.fix
5t21v.p↔ Zatv.rep.zl./epifyzeol:fibula prx:kruh.vonkaj.fix
5t21v.q↔ Zatv.repoz.zl./epifyzeol:fib.diaf:kruh.vonkaj.fix
5t21v.r↔ Zatv.repoz.zl./epifyzeol:fib.dist:kruh.vonkaj.fix
5t21v.s↔ Zatv.repoz.zl./epifyzeol:talus.kruh.vonkaj.fix
5t21v.t↔ Zatv.repoz.zl./epifyzeol:kalkaneus:kruh.vonkaj.fix
5t21v.u↔ Zatv.repoz.zl./epifyzeol:tarzálne k..kruh.vonkaj.fix
5t21v.v↔ Zatv.repoz.zl./epifyzeol:metatarz.k:kruh.vonkaj.fix
5t21v.x Zatv.repoz.zl./epifyzeol:ostatné k.:kr.vonk.fix.
5t21x.0↔ Zatv.repoz.zl./epifyzeol:klavikula:iným osteos.m.
5t21x.1↔ Zatv.repoz.zl./epifyzeol:humerus prox:iným osteos.m.
5t21x.2↔ Zatv.repoz.zl./epifyzeol:humerus diaf:iným osteos.m.
5t21x.3↔ Zatv.repoz.zl./epifyzeol:humerus dist:iným osteos.m.
5t21x.4↔ Zatv.repoz.zl./epifyzeol:radius prox:iným osteos.m.
5t21x.5↔ Zatv.repoz.zl./epifyzeol:radius diaf:iným osteos.m.
5t21x.6↔ Zatv.repoz.zl./epifyzeol:radius dist:iným osteos.m.
5t21x.7↔ Zatv.repoz.zl./epifyzeol:ulna prox:iným osteos.m.
5t21x.8↔ Zatv.repoz.zl./epifyzeol:ulna diaf:iným osteos.m.
5t21x.9↔ Zatv.repoz.zl./epifyzeol:ulna dist:iným osteos.m.
5t21x.a↔ Zatv.repoz.zl./epifyzeol:karpálne k:iným osteos.m.
5t21x.b↔ Zatv.repoz.zl./epifyzeol:metakarp.k:iným osteos.m.
5t21x.c↔ Zatv.repoz.zl./epifyzeol:falangy p.ruky:iným osteos.m.
5t21x.d Zatv.repoz.zl./epifyzeol:panva:iným osteosynt.mat.
5t21x.e↔ Zatv.repoz.zl./epifyzeol:krčok steh.k.:iným osteos.m.
5t21x.f↔ Zatv.repoz.zl./epifyzeol:femur prox:iným osteos.m.
5t21x.g↔ Zatv.repoz.zl./epifyzeol:femur diaf:iným osteos.m.
5t21x.h↔ Zatv.repoz.zl./epifyzeol:femur dist:iným osteos.m.
5t21x.j↔ Zatv.repoz.zl./epifyzeol:patela:iným osteos.m.
5t21x.k↔ Zatv.repoz.zl./epifyzeol:tibia prox:iným osteos.m.
5t21x.m↔ Zatv.repoz.zl./epifyzeol:tibia diaf:iným osteos.m.
5t21x.n↔ Zatv.repoz.zl./epifyzeol:tibia dist:iným osteos.m.
5t21x.p↔ Zatv.repoz.zl./epifyzeol:fibula prox:iným osteos.m.
5t21x.q↔ Zatv.repoz.zl./epifyzeol:fibula diaf.iným osteos.m.
5t21x.r↔ Zatv.repoz.zl./epifyzeol:fibula distál:iným osteos.m.
5t21x.s↔ Zatv.repoz.zl./epifyzeol:talus:iným osteos.m.
5t21x.t↔ Zatv.repoz.zl./epifyzeol:kalkaneus:iným osteos.m.
5t21x.u↔ Zatv.repoz.zl./epifyzeol:tarzálne k:iným osteos.m.
5t21x.v↔ Zat.rep.zl./epifyzeol:metatarzálne k:iným osteos.m.
5t21x.w↔ Zatv.repoz.zl./epifyzeol:falangy prst.nohy:iným osteos.m.
5t21x.x Zatv.repoz.zl./epifyzeol:ostatné k:iným osteos.m.
5t21x.z↔ Zatv.repoz.zl./epifyzeol:skapula:iným osteos.m.
5t21z.0↔ Zatv.repoz.zl./epifyzeol:klavikula:rezorb.mat
5t21z.1↔ Zatv.repoz.zl./epifyzeol:humerus prox:rezorb.mat
5t21z.2↔ Zatv.repoz.zl./epifyzeol:humerus diaf:rezorb.mat
5t21z.3↔ Zatv.repoz.zl./epifyzeol:humerus dist:rezorb.mat
5t21z.4↔ Zatv.repoz.zl./epifyzeol:radius prox:rezorb.mat
5t21z.5↔ Zatv.repoz.zl./epifyzeol:radius diaf:rezorb.mat
5t21z.6↔ Zatv.repoz.zl./epifyzeol:radius dist:rezorb.mat
5t21z.7↔ Zatv.repoz.zl./epifyzeol:ulna prox:rezorb.mat
5t21z.8↔ Zatv.repoz.zl./epifyzeol:ulna diaf:rezorb.mat
5t21z.9↔ Zatv.repoz.zl./epifyzeol:ulna dist:rezorb.mat
5t21z.a↔ Zatv.repoz.zl./epifyzeol:karpálne k:rezorb.mat
5t21z.b↔ Zatv.repoz.zl./epifyzeol:metakarp.k:rezorb.mat
5t21z.c↔ Zatv.repoz.zl./epifyzeol:falangy p.ruky:rezorb.mat
5t21z.d Zatv.repoz.zl./epifyzeol:panva:rezorb.mat
5t21z.e↔ Zatv.repoz.zl./epifyzeol:krčok steh.k.:rezorb.mat
5t21z.f↔ Zatv.repoz.zl./epifyzeol:femur prox:rezorb.mat
5t21z.g↔ Zatv.repoz.zl./epifyzeol:femur diaf:rezorb.mat
5t21z.h↔ Zatv.repoz.zl./epifyzeol:femur dist:rezorb.mat
5t21z.j↔ Zatv.repoz.zl./epifyzeol:patela:rezorb.mat
5t21z.k↔ Zatv.repoz.zl./epifyzeol:tibia prox:rezorb.mat
5t21z.m↔ Zatv.repoz.zl./epifyzeol:tibia diaf:rezorb.mat
5t21z.n↔ Zatv.repoz.zl./epifyzeol:tibia dist:rezorb.mat
5t21z.p↔ Zatv.repoz.zl./epifyzeol:fibula prox:rezorb.mat
5t21z.q↔ Zatv.repoz.zl./epifyzeol:fibula diaf.rezorb.mat
5t21z.r↔ Zatv.repoz.zl./epifyzeol:fibula distál:rezorb.mat
5t21z.s↔ Zatv.repoz.zl./epifyzeol:talus:rezorb.mat
5t21z.t↔ Zatv.repoz.zl./epifyzeol:kalkaneus:rezorb.mat
5t21z.u↔ Zatv.repoz.zl./epifyzeol:tarzálne k:rezorb.mat
5t21z.v↔ Zat.rep.zl./epifyzeol:metatarzálne k:rezorb.mat
5t21z.w↔ Zatv.repoz.zl./epifyzeol:falangy prst.nohy:rezorb.mat
5t21z.x Zatv.repoz.zl./epifyzeol:ostatné k:rezorb.mat
5t21z.z↔ Zatv.repoz.zl./epifyzeol:skapula:rezorb.mat
5t221.e↔ Zatv.rep.luxácie.iliosakrálny kĺb:skrutkou
5t221.k↔ Zatv.rep.luxácie:členkový kĺb horný:skrutkou
5t221.n↔ Zatv.rep.luxácie:tarzálne kĺby:skrutkou
5t221.p↔ Zatv.rep.luxácie:tarzometatarzálne kĺby:skrutkou
5t221.q↔ Zatv.rep.luxácie:metatarzofalang.kĺb:skrutkou
5t221.r↔ Zatv.rep.luxácie:interfalang.kĺb nohy:skrutkou
5t224.e↔ Zatv.rep.luxácie.iliosakrálny kĺb:drôt/serkláž
5t224.h↔ Zatv.rep.luxácie:kolen.kĺb:drôt/serkláž
5t224.j↔ Zatv.rep.luxácie:prox.tibiofibulárny kĺb:drôt/serkláž
5t224.k↔ Zatv.rep.luxácie:členkový kĺb horný:drôt/serkláž
5t224.n↔ Zatv.rep.luxácie:tarzálne kĺby:drôt/serkláž
5t224.p↔ Zatv.rep.luxácie:tarzometatarzálne kĺby:drôt/serkláž
5t224.q↔ Zatv.rep.luxácie:metatarzofalang.kĺb:drôt/serkláž
5t224.r↔ Zatv.rep.luxácie:interfalang.kĺb nohy:drôt/serkláž
5t229.h↔ Zatv.rep.luxácie:kolen.kĺb:transfix.klin
5t229.k↔ Zatv.rep.luxácie:členkový kĺb horný:transfix.klin
5t22a.h↔ Zatv.rep.luxácie:kolen.kĺb:intramedulár.klin
5t22a.j↔ Zatv.rep.luxácie:prox.tibiofibulárny kĺb:intramedulár.klin
5t22a.k↔ Zatv.rep.luxácie:členkový kĺb horný:intramedulár.klin
5t22a.n↔ Zatv.rep.luxácie:tarzálne kĺby:intramedulár.klin
5t22a.p↔ Zatv.rep.luxácie:tarzometatarzálne kĺby:intramedulár.klin
5t22a.q↔ Zatv.rep.luxácie:metatarzofalang.kĺb:intramedulár.klin

5t22a.r↔ Zatv.rep.luxácie:interfalang.kĺb nohy:intramedulár.klin
5t22d.h↔ Zatv.repozícia luxácie:kolen.kĺb:skobou
5t22d.j↔ Zatv.rep.luxácie:prox.tibiofibul.kĺb:skobou
5t22d.k↔ Zatv.rep.luxácie:členkový kĺb horný:skobou
5t22d.n↔ Zatv.rep.luxácie:tarzálne kĺby:skobou
5t22d.p↔ Zatv.rep.luxácie:tarzometatarzálne kĺby:skobou
5t22d.q↔ Zatv.rep.luxácie:metatarzofalang.kĺb:skobou
5t22t.e↔ Zatv.rep.luxácie.iliosakrálny kĺb:vonk.skelet.fix
5t22t.h↔ Zatv.rep.luxácie:kolen.kĺb:vonk.skelet.fix
5t22t.j↔ Zatv.rep.luxácie:prox.tibiofibulárny kĺb:vonk.skelet.fix
5t22t.k↔ Zatv.rep.luxácie:členkový kĺb horný:vonk.skelet.fix
5t22t.n↔ Zatv.rep.luxácie:tarzálne kĺby:vonk.skelet.fix
5t22t.p↔ Zatv.rep.luxácie:tarzometatarzálne kĺby:vonk.skelet.fix
5t22t.q↔ Zatv.rep.luxácie:metatarzofalang.kĺb:vonk.skelet.fix
5t22t.r↔ Zatv.rep.luxácie:interfalang.kĺb nohy:vonk.skelet.fix
5t22x.e↔ Zatv.rep.luxácie:iliosakrálny kĺb:iným osteos.mat
5t22x.h↔ Zatv.rep.luxácie:kolen.kĺb:iným osteos.mat
5t22x.j↔ Zatv.rep.luxácie:prox.tibiofibulárny kĺb:iným osteos.mat
5t22x.k↔ Zatv.rep.luxácie:členkový kĺb horný:iným osteos.mat
5t22x.n↔ Zatv.rep.luxácie:tarzálne kĺby:iným osteos.mat
5t22x.p↔ Zatv.rep.luxácie:tarzometatarzálne kĺby:iným osteos.mat
5t22x.q↔ Zatv.rep.luxácie:metatarzofalang.kĺb:iným osteos.mat
5t22x.r↔ Zatv.rep.luxácie:interfalang.kĺb nohy:iným osteos.mat
5t22z.e↔ Zatv.rep.luxácie.iliosakrálny kĺb:rezorb.mat
5t22z.h↔ Zatv.rep.luxácie:kolen.kĺb:rezorb.mat
5t22z.j↔ Zatv.rep.luxácie:prox.tibiofibulárny kĺb:rezorb.mat
5t22z.k↔ Zatv.rep.luxácie:členkový kĺb horný:rezorb.mat
5t22z.m↔ Zatv.rep.luxácie:členkový kĺb dolný:rezorb.mat
5t22z.n↔ Zatv.rep.luxácie:tarzálne kĺby:rezorb.mat
5t22z.p↔ Zatv.rep.luxácie:tarzometatarzálne kĺby:rezorb.mat
5t22z.q↔ Zatv.rep.luxácie:metatarzofalang.kĺb:rezorb.mat
5t22z.r↔ Zatv.rep.luxácie:interfalang.kĺb nohy:rezorb.mat
5t300.0↔ Otv.chir.artrotómia,kapsulotómia:humeroglenoid.kĺb
5t300.1↔ O.ch.artrotómia,kapsulotómia:akromioklav.kĺb
5t300.2↔ O.ch.artrotóm.kapsutomómia:torakoskap.kĺb
5t300.3↔ O.ch.artrotómia,kapsulotómia:sternoklavikul.kĺb
5t300.4↔ O.ch.artrotómia,kapsulotómia:lakťový kĺb
5t300.5↔ O.ch.artrotómia,kapsulotómia:prox.raduln.kĺb
5t300.6↔ O.ch.artrotómia,kapsulotómia:dis.raduln.kĺb
5t300.8↔ O.ch.artrotómia,kapsulotómia:radiokarpálny kĺb
5t300.9↔ O.ch.artrotómia,kapsulotómia:ulnokarpálny kĺb
5t300.e↔ O.ch.artrotómia,kapsulotómia:iliosakrálny kĺb
5t300.f O.ch.artrotómia,kapsulotómia:symfýza
5t300.g↔ O.ch.artrotómia,kapsulotómia:bedr.kĺb
5t300.h↔ O.ch.artrotómia,kapsulotómiaa:kolen.kĺb
5t300.j↔ O.ch.artrotómia,kapsulotómia:prox.tibfib.kĺb
5t300.k↔ O.ch.artrotómia,kapsulotómia:členk.kĺb h.
5t300.m↔ O.ch.artrotómia,kapsulotómia:členk.kĺb d.
5t300.n↔ O.ch.artrotómia,kapsulotómia:tarzálne kĺby
5t300.p↔ O.ch.artrotómia,kapsulotómia:tarzometatarz.kĺby
5t300.q↔ O.ch.artrotómia,kapsulotómia:metatarzofal.kĺb
5t300.r↔ O.ch.artrotómia,kapsulotómia:interfalang.kĺb n.
5t300.x O.ch.artrotómia,kapsulotómia:ostatné kĺby
5t301.0↔ Otv.ch.asept.preplach.drenáž:humeroglenoid.kĺb
5t301.1↔ O.ch.aseptická preplach.drenáž:akromioklav.kĺb
5t301.2↔ O.ch.aseptická preplach.drenáž:torakosk.kĺb
5t301.3↔ O.ch.aseptická preplach.drenáž:sternkl.kĺb
5t301.4↔ O.ch.aseptická preplach.drenáž:lakťový kĺb
5t301.5↔ O.ch.aseptická preplach.drenáž:prx.raduln.kĺb
5t301.6↔ O.ch.aseptická preplach.drenáž:dis.raduln.kĺb
5t301.8↔ O.ch.aseptická preplach.drenáž:radiokarpálny kĺb
5t301.9↔ O.ch.aseptická preplach.drenáž:ulnokarpálny kĺb
5t301.e↔ O.ch.aseptická preplach.drenáž:iliosakrálny kĺb
5t301.f Otv.chir.asept.preplach.drenáž:symfýza
5t301.g↔ O.ch.aseptická preplach.drenáž:bedr.kĺb
5t301.h↔ O.ch.aseptická preplach.drenáž:kolen.kĺb
5t301.j↔ O.ch.aseptická preplach.drenáž:prx.tibfib.kĺb
5t301.k↔ O.ch.aseptická preplach.drenáž:členk.kĺb h.
5t301.m↔ O.ch.aseptická preplach.drenáž:členk.kĺb d.
5t301.n↔ O.ch.aseptická preplach.drenáž:tarzálne kĺby
5t301.p↔ O.ch.aseptická preplach.drenáž:trzmt.kĺby
5t301.q↔ O.ch.aseptická preplach.drenáž:mttrzfal.kĺb
5t301.r↔ O.ch.aseptická preplach.drenáž:intrfal.kĺb n.
5t301.x Otvor.chir.asept.preplachová drenáž:ost.kĺby
5t302.0↔ Otv.ch.sept.preplach.drenáž:humeroglenoid.kĺb
5t302.1↔ O.ch.septická preplach.drenáž:akrklav.kĺb
5t302.2↔ O.ch.septická preplach.drenáž:torakoskap.kĺb
5t302.3↔ O.ch.septická preplach.drenáž:sternkl.kĺb
5t302.4↔ O.ch.septická preplach.drenáž:lakťový kĺb
5t302.5↔ O.ch.septická preplach.drenáž:prx.raduln.kĺb
5t302.6↔ O.ch.septická preplach.drenáž:dis.raduln.kĺb
5t302.8↔ O.ch.septická preplach.drenáž:radiokarpálny kĺb
5t302.9↔ O.ch.septická preplach.drenáž:ulnokarpálny kĺb
5t302.e↔ O.ch.septická preplach.drenáž:iliosakrálny kĺb
5t302.f Otv.chir.sept.preplach.drenáž:symfýza
5t302.g↔ O.ch.septická preplach.drenáž:bedr.kĺb
5t302.h↔ O.ch.septická preplach.drenáž:kolen.kĺb
5t302.j↔ O.ch.septická preplach.drenáž:prx.tibfib.kĺb
5t302.k↔ O.ch.septická preplach.drenáž:členk.kĺb h.
5t302.m↔ O.ch.septická preplach.drenáž:členk.kĺb d.
5t302.n↔ O.ch.septická preplach.drenáž:tarzálne kĺby
5t302.p↔ O.ch.septická preplach.drenáž:trzmt.kĺby
5t302.q↔ O.ch.septická preplach.drenáž:mttrzfal.kĺb
5t302.r↔ O.ch.septická preplach.drenáž:intrfal.kĺb n.
5t302.x Otvor.chir.sept.preplachová drenáž kĺbu:ost.kĺby
5t303.0↔ O.ch.debridement:humeroglenoidálny kĺb
5t303.1↔ O.ch.debridement:akromioklavikulárny kĺb
5t303.2↔ O.ch.debridement:torakoskapulárny kĺb
5t303.3↔ O.ch.debridement:sternoklavikulárny kĺb
5t303.4↔ Otv.chir.debridement:lakťový kĺb
5t303.5↔ O.ch.debridement:prox.radioulnárny kĺb
5t303.6↔ O.ch.debridement:dist.radioulnárny kĺb
5t303.8↔ O.ch.debridement:radiokarpálny kĺb
5t303.9↔ O.ch.debridement:ulnokarpálny kĺb
5t303.e↔ O.ch.debridement:iliosakrálny kĺb
5t303.f Otv.chir.debridement:symfýza
5t303.g↔ O.ch.debridement:bedrový kĺb
5t303.h↔ O.ch.debridement:kolenný kĺb
5t303.j↔ O.ch.debridement:prox.tibiofibulárny kĺb
5t303.k↔ O.ch.debridement:členkový kĺb horný
5t303.m↔ O.ch.debridement:členkový kĺb dolný
5t303.n↔ O.ch.debridement:tarzálne kĺby
5t303.p↔ O.ch.debridement:tarzometatarzálne kĺby
5t303.q↔ O.ch.debridement:metatarzofalang.kĺ.
5t303.r↔ O.ch.debridement:interfalangeálny kĺb n.
5t303.x O.ch.debridement:ostatné kĺby
5t304.0↔ Otv.ch.parc.synovektómia:humeroglenoid.kĺb
5t304.1↔ O.ch.parciál.synovektómia:akromioklavikul.kĺb
5t304.2↔ O.ch.parciál.synovektómia:torakoskapulár.kĺb
5t304.3↔ O.ch.parciál.synovektómia:sternoklavikul.kĺb
5t304.4↔ Otv.ch.parciálna synovektómia:lakťový kĺb
5t304.5↔ O.ch.parciál.synovektómia:prox.radioulnár.kĺb
5t304.6↔ O.ch.parciál.synovektómia:dist.radioulnár.kĺb
5t304.8↔ O.ch.parciál.synovektómia:radiokarpálny kĺb
5t304.9↔ O.ch.parciál.synovektómia:ulnokarpálny kĺb
5t304.e↔ O.ch.parciál.synovektómia:iliosakrálny kĺb
5t304.f Otv.chir.parc.synovektómia:symfýza
5t304.g↔ O.ch.parciál.synovektómia:bedr.kĺb
5t304.h↔ O.ch.parciál.synovektómia:kolen.kĺb
5t304.j↔ O.ch.parciál.synovektómia:prx.tibfib.kĺb
5t304.k↔ O.ch.parciál.synovektómia:členk.kĺb h.
5t304.m↔ O.ch.parciál.synovektómia:členk.kĺb d.
5t304.n↔ Otv.ch.parciál.synovektómia:tarzálne kĺby
5t304.p↔ O.ch.parciál.synovektómia:tarzometatarz.kĺby
5t304.q↔ O.ch.parciál.synovektómia:metatarzofalang.kĺ.
5t304.r↔ O.ch.parciál.synovektómia:interfalang.kĺb n.
5t304.x Otv.chir.parciálna synovektómia:ostatné kĺby
5t305.0↔ Otv.chir.totál.synovektómia:humeroglenoid.kĺb
5t305.1↔ O.ch.totálna synovektómia:akromioklavikul.kĺb
5t305.2↔ O.ch.totálna synovektómia:torakoskapulár.kĺ

5t305.3↔ O.ch.totálna synovektómia:sternoklavikul.kĺb
5t305.4↔ O.ch.totálna synovektómia:lakťový kĺb
5t305.5↔ O.ch.totálna synovektómia:prox.radioulnár.kĺb
5t305.6↔ O.ch.totálna synovektómia:dist.radioulnár.kĺb
5t305.8↔ O.ch.totálna synovektómia:radiokarpálny kĺb
5t305.9↔ O.ch.totálna synovektómia:ulnokarpálny kĺb
5t305.e↔ O.ch.totálna synovektómia:iliosakrálny kĺb
5t305.f O.ch.totálna synovektómia:symfýza
5t305.g↔ O.ch.totálna synovektómia:bedrový kĺb
5t305.h↔ O.ch.totálna synovektómia:kolenný kĺb
5t305.j↔ O.ch.totálna synovektómia:prx.tibfib.kĺb
5t305.k↔ O.ch.totálna synovektómia:členk.kĺb h.
5t305.m↔ O.ch.totálna synovektómia:členk.kĺb d.
5t305.n↔ O.ch.totálna synovektómia:tarzálne kĺby
5t305.p↔ O.ch.totálna synovektómia:tarzometatarz.kĺby
5t305.q↔ O.ch.totálna synovektómia:metatarzofalang.kĺ.
5t305.r↔ O.ch.totálna synovektómia:interfalang.kĺb n.
5t305.x O.ch.totálna synovektómia:ostatné kĺby
5t306.0↔ O.ch.mobilizácia kĺbu(artrolýza):humeroglen.kĺb
5t306.1↔ O.ch.mobilizácia kĺbu(artrolýza):akromioklav.kĺb
5t306.2↔ O.ch.mobilizácia kĺbu(artrolýza):torakoskapr.kĺb
5t306.3↔ O.ch.mobilizácia kĺbu(artrolýza):sternoklav.kĺb
5t306.4↔ O.ch.mobilizácia kĺbu(artrolýza):lakťový kĺb
5t306.5↔ O.ch.mobilizácia kĺbu(artrolýza):prx.raduln.kĺb
5t306.6↔ O.ch.mobilizácia kĺbu(artrolýza):dis.raduln.kĺb
5t306.8↔ O.ch.mobilizácia kĺbu(artrolýza):radiokarp.kĺb
5t306.9↔ O.ch.mobilizácia kĺbu(artrolýza):ulnokarp.kĺb
5t306.e↔ O.ch.mobilizácia kĺbu(artrolýza):ilios.kĺb
5t306.g↔ O.ch.mobilizácia kĺbu(artrolýza):bedr.kĺb
5t306.h↔ O.ch.mobilizácia kĺbu(artrolýza):kolen.kĺb
5t306.j↔ O.ch.mobilizácia kĺbu(artrolýza):prx.tibfib.kĺb
5t306.k↔ O.ch.mobilizácia kĺbu(artrolýza):členk.kĺb h.
5t306.m↔ O.ch.mobilizácia kĺbu(artrolýza)členk.kĺb d.
5t306.n↔ O.ch.mobilizácia kĺbu(artrolýza):tarzálne kĺby
5t306.p↔ O.ch.mobilizácia kĺbu(artrolýza):tarzomet.kĺby
5t306.q↔ O.ch.mobilizácia kĺbu(artrolýza):metatarzofal.kĺby
5t306.r↔ O.ch.mobilizácia kĺbu(artrolýza):interfalang.kĺb nohy
5t306.x O.ch.mobilizácia kĺbu(artrolýza)ostatné kĺby
5t307.0↔ O.ch.odstr.periartikulár.osifikácií:humeroglen.kĺb
5t307.1↔ O.ch.odstr.periartikulár.osifikácií:akromioklavikul.kĺb
5t307.2↔ O.ch.odstr.periartikulár.osifikácií:torakoskapulár.kĺb
5t307.3↔ O.ch.odstr.periartik.osifikácií:sternoklavikul.kĺb
5t307.4↔ Otv.chir.odstr.periartikulár.osifikácií:lakťový kĺb
5t307.5↔ O.ch.odstr.periartikulár.osifikácií:prox.radioulnár.kĺb
5t307.6↔ O.ch.odstr.periartikulár.osifikácií:dist.radioulnár.kĺb
5t307.8↔ O.ch.odstr.periartikulár.osifikácií:radiokarp.kĺb
5t307.9↔ O.ch.odstr.periartikulár.osifikácií:ulnokarpál.kĺb
5t307.e↔ O.ch.odstr.periartikulár.osifikácií:iliosakrál.kĺb
5t307.f O.ch.odstr.periartikulár.osifikácií:symfýza
5t307.g↔ O.ch.odstr.periartikulár.osifikácií:bedr.kĺb
5t307.h↔ O.ch.odstr.periartikulár.osifikácií:kolen.kĺb
5t307.j↔ O.ch.odstr.periartik.osifikácií:prox.tibiofibulár.kĺb
5t307.k↔ O.ch.odstr.periartikulár.osifikácií:členk.kĺb h.
5t307.m↔ O.ch.odstr.periartikulár.osifikácií:členk.kĺb d.
5t307.n↔ O.ch.odstr.periartikulár.osifikácií:tarzálne kĺby
5t307.p↔ O.ch.odstr.periartik.osifikácií:tarzometatarz.kĺby
5t307.q↔ O.ch.odstr.periartikul.osifikácií:metatarzofalang.kĺ.
5t307.r↔ O.ch.odstr.periartik.osifikácií:interfalang.kĺb nohy
5t307.x O.ch.odstr.periartikulár.osifikácií:ostatné kĺby
5t308.0↔ Otv.chir.odstr.voľ.telies z kĺbu:humeroglenoid.kĺb
5t308.1↔ O.ch.odstránenie voľných telies:akromioklavikul.kĺb
5t308.2↔ O.ch.odstránenie voľných telies:torakoskapulár.kĺ
5t308.3↔ O.ch.odstránenie voľných telies:sternoklavikul.kĺb
5t308.4↔ Otv.chir.odstr.voľných telies:lakťový kĺb
5t308.5↔ O.ch.odstránenie voľných telies:prox.radioulnár.kĺb
5t308.6↔ O.ch.odstránenie voľných telies:dist.radioulnár.kĺb
5t308.8↔ O.ch.odstránenie voľných telies:radiokarpálny kĺb
5t308.9↔ O.ch.odstránenie voľných telies:ulnokarpálny kĺb
5t308.e↔ O.ch.odstránenie voľných telies:iliosakrálny kĺb
5t308.f Otv.chir.odstr.voľných telies:symfýza
5t308.g↔ O.ch.odstránenie voľných telies:bedr.kĺb
5t308.h↔ O.ch.odstránenie voľných telies:kolen.kĺb
5t308.j↔ O.ch.odstránenie voľných telies:prox.tibiofibulárny kĺb
5t308.k↔ O.ch.odstránenie voľných telies:členk.kĺb h.
5t308.m↔ O.ch.odstránenie voľných telies:členk.kĺb d.
5t308.n↔ O.ch.odstránenie voľných telies:tarzálne kĺby
5t308.p↔ O.ch.odstránenie voľných telies:tarzometatarz.kĺby
5t308.q↔ O.ch.odstránenie voľných telies:metatarzofalang.kĺ.
5t308.r↔ O.ch.odstránenie voľných telies:interfalang.kĺb n.
5t308.x O.ch.odstránenie voľných telies:ostatné kĺby
5t309.0↔ Otv.ch.exstirp.cysty(Baker.cysta):humerogl.kĺb
5t309.1↔ O.ch.exstirpácia cysty(Baker.cysta):akromioklavikul.kĺb
5t309.2↔ O.ch.exstirpácia cysty(Baker.cysta):torakoskapulár.kĺb
5t309.3↔ O.ch.exstirpácia cysty(Baker.cysta):sternoklavik.kĺb
5t309.4↔ O.ch.exstirpácia cysty(Baker.cysta):lakťový kĺb
5t309.5↔ O.ch.exstirpácia cysty(Baker.cysta):prox.radioulnár.kĺb
5t309.6↔ O.ch.exstirpácia cysty(Baker.cysta):dist.radioulnár.kĺb
5t309.8↔ O.ch.exstirpácia cysty(Baker.cysta):radiokarpál.kĺb
5t309.9↔ O.ch.exstirpácia cysty(Baker.cysta):ulnokarpálny kĺb
5t309.e↔ O.ch.exstirpácia cysty(Baker.cysta):iliosakrálny kĺb
5t309.f Otv.ch.exstirp.cysty(Baker.cysta):symfýza
5t309.g↔ O.ch.exstirpácia cysty(Baker.cysta):bedr.kĺb
5t309.h↔ O.ch.exstirpácia cysty(Baker.cysta):kolen.kĺb
5t309.j↔ O.ch.exstirpácia cysty(Baker.cysta):prox.tibiofibulárny kĺb
5t309.k↔ O.ch.exstirpácia cysty(Baker.cysta):členk.kĺb h.
5t309.m↔ O.ch.exstirpácia cysty(Baker.cysta):členk.kĺb d.
5t309.n↔ O.ch.exstirpácia cysty(Baker.cysta):tarzálne kĺby
5t309.p↔ O.ch.exstirpácia cysty(Baker.cysta):tarzometatarz.kĺby
5t309.q↔ O.ch.exstirpácia cysty(Baker.cysta):metatarzofalang.kĺ.
5t309.r↔ O.ch.exstirpácia cysty(Baker.cysta):interfalang.kĺb n.
5t309.x O.ch.exstirpácia cysty(Baker.cysta):ostatné kĺby
5t30a.0↔ Otv.ch.vlož.nosiča lieku:humeroglenoidálny kĺb
5t30a.1↔ O.ch.vloženie nosiča lieku:akromioklavikul.kĺb
5t30a.2↔ O.ch.vloženie nosiča lieku:torakoskapulárny kĺb
5t30a.3↔ O.ch.vloženie nosiča lieku:sternoklavikulárny kĺb
5t30a.4↔ Otv.chir.vloženie nosiča lieku:lakťový kĺb
5t30a.5↔ O.ch.vloženie nosiča lieku:prox.radioulnárny kĺb
5t30a.6↔ O.ch.vloženie nosiča lieku:dist.radioulnárny kĺb
5t30a.8↔ O.ch.vloženie nosiča lieku:radiokarpálny kĺb
5t30a.9↔ O.ch.vloženie nosiča lieku:ulnokarpálny kĺb
5t30a.e↔ O.ch.vlož.nosiča lieku:iliosakrálny kĺb
5t30a.f O.ch.vloženie nosiča lieku:symfýza
5t30a.g↔ O.ch.vloženie nosiča lieku:bedrový kĺb
5t30a.h↔ O.ch.vloženie nosiča lieku:kolenný kĺb
5t30a.j↔ O.ch.vloženie nosiča lieku:prox.tibiofibulárny kĺb
5t30a.k↔ O.ch.vloženie nosiča lieku:členkový kĺb horný
5t30a.m↔ O.ch.vlož.nosiča lieku:členkový kĺb dolný
5t30a.n↔ O.ch.vloženie nosiča lieku:tarzálne kĺby
5t30a.p↔ O.ch.vloženie nosiča lieku:tarzometatarzálne kĺby
5t30a.q↔ O.ch.vloženie nosiča lieku:metatarzofalang.kĺ.
5t30a.r↔ O.ch.vloženie nosiča lieku:interfalang.kĺb n.
5t30a.x O.ch.vloženie nosiča lieku,ostatné kĺby
5t30b.0↔ Otv.ch.odstr.nosiča lieku:humeroglenoid.kĺb
5t30b.1↔ O.ch.odstránenie nosiča lieku:akromioklavikul.kĺb
5t30b.2↔ O.ch.odstránenie nosiča lieku:torakoskapulár.kĺ
5t30b.3↔ O.ch.odstránenie nosiča lieku:sternoklavikul.kĺb
5t30b.4↔ O.ch.odstránenie nosiča lieku:lakťový kĺb
5t30b.5↔ O.ch.odstránenie nosiča lieku:prox.radioulnár.kĺb
5t30b.6↔ O.ch.odstránenie nosiča lieku:dist.radioulnár.kĺb
5t30b.8↔ O.ch.odstránenie nosiča lieku:radiokarpálny kĺb
5t30b.9↔ O.ch.odstránenie nosiča lieku:ulnokarpálny kĺb
5t30b.e↔ O.ch.odstránenie nosiča lieku:iliosakrálny kĺb
5t30b.f O.ch.odstránenie nosiča lieku:symfýza
5t30b.g↔ O.ch.odstránenie nosiča lieku:bedrový kĺb
5t30b.h↔ O.ch.odstránenie nosiča lieku:kolenný kĺb
5t30b.j↔ O.ch.odstránenie nosiča lieku:prox.tibiofibulár.kĺb
5t30b.k↔ O.ch.odstránenie nosiča lieku:členk.kĺb h.
5t30b.m↔ O.ch.odstránenie nosiča lieku:členk.kĺb d.
5t30b.n↔ O.ch.odstránenie nosiča lieku:tarzálne kĺby
5t30b.p↔ O.ch.odstránenie nosiča lieku:tarzometatarz.kĺby

5t30b.q↔	O.ch.odstránenie nosiča lieku:metatarzofalang.kĺ.
5t30b.r↔	O.ch.odstránenie nosiča lieku:interfalang.kĺb n.
5t30b.x	Otv.ch.O.ch.odstránenie nosiča lieku:ostat.kĺby
5t30c.0↔	O.ch.odstr.častí a zvyškov väzov:humeroglenoid.kĺb
5t30c.1↔	O.ch.odstr.častí a zvyškov väzov:akromioklavik.kĺb
5t30c.2↔	O.ch.odstr.častí a zvyškov väzov:torakoskapulár.kĺ
5t30c.3↔	O.ch.odstr.častí a zvyškov väzov:sternoklavikul.kĺb
5t30c.4↔	Otv.ch.odstr.častí a zvyškov väzov:lakťový kĺb
5t30c.5↔	O.ch.odstr.častí a zvyškov väzov:prox.radioulnkĺb
5t30c.6↔	O.ch.odstr.častí a zvyškov väzov:dist.radioulnr.kĺb
5t30c.8↔	O.ch.odstr.častí a zvyškov väzov:radiokarpálny kĺb
5t30c.9↔	O.ch.odstr.častí a zvyškov väzov:ulnokarpálny kĺb
5t30c.e↔	O.ch.odstr.častí a zvyškov väzov:iliosakrálny kĺb
5t30c.f	O.ch.odstr.častí a zvyškov väzov:symfýza
5t30c.g↔	O.ch.odstr.častí a zvyškov väzov:bedr.kĺb
5t30c.h↔	O.ch.odstr.častí a zvyškov väzov:kolen.kĺb
5t30c.j↔	O.ch.odstr.častí a zvyškov väzov:prox.tibiofib.kĺb
5t30c.k↔	O.ch.odstr.častí a zvyškov väzov:členk.kĺb h.
5t30c.m↔	O.ch.odstr.častí a zvyškov väzov:členk.kĺb d.
5t30c.n↔	O.ch.odstr.častí a zvyškov väzov:tarzálne kĺby
5t30c.p↔	O.ch.odstr.častí a zvyškov väzov:tarzometatarz.kĺby
5t30c.q↔	O.ch.odstr.častí a zvyškov väzov:metatarzofal.kĺ.
5t30c.r↔	O.ch.odstr.častí a zvyškov väzov:interfalang.kĺb n.
5t30c.x	Otv.ch.O.ch.odstr.častí a zvyškov väzov:ostatné kĺby
5t30x.0↔	Iné otv.ch.revízie:humeroglenoidálny kĺb
5t30x.1↔	Iné otv.ch.revízie:akromioklavikulárny kĺb
5t30x.2↔	Iné otv.ch.revízie:torakoskapulárny kĺb
5t30x.3↔	Iné otv.ch.revízie:sternoklavikulárny kĺb
5t30x.4↔	Iné otv.ch.revízie:lakťový kĺb
5t30x.5↔	Iné otv.ch.revízie:prox.radioulnárny kĺb
5t30x.6↔	Iné otv.ch.revízie:dist.radioulnárny kĺb
5t30x.8↔	Iné otv.ch.revízie:radiokarpálny kĺb
5t30x.9↔	Iné otv.ch.revízie:ulnokarpálny kĺb
5t30x.e↔	Iné otv.ch.revízie:iliosakrálny kĺb
5t30x.f	Iné otv.ch.revízie:symfýza
5t30x.g↔	Iné otv.ch.revízie:bedr.kĺb
5t30x.h↔	Iné otv.ch.revízie:kolen.kĺb
5t30x.j↔	Iné otv.ch.revízie:prox.tibiofibulárny kĺb
5t30x.k↔	Iné otv.ch.revízie:členkový kĺb horný
5t30x.m↔	Iné otv.ch.revízie:členkový kĺb dolný
5t30x.n↔	Iné otv.ch.revízie:tarzálne kĺby
5t30x.p↔	Iné otv.ch.revízie:tarzometatarzálne kĺby
5t30x.q↔	Iné otv.ch.revízie:metatarzofalang.kĺ.
5t30x.r↔	Iné otv.ch.revízie:interfalangeálny kĺb n.
5t30x.x	Iné otv.ch.revízie:ostatné kĺby
5t310.0↔	Otv.chir.exciz.chor.zm.č.kĺb.chrup:humerogl.kĺb
5t310.1↔	O.ch.excizia chor.zmen.č.kĺb.chrup:akromiokl.kĺb
5t310.3↔	O.ch.excizia chor.zmen.č.kĺb.chrup:sternoklav.kĺb
5t310.4↔	O.ch.excizia chor.zmen.č.kĺb.chrup:lakťový kĺb
5t310.5↔	O.ch.excizia chor.zmen.č.kĺb.chrup:prox.radioul.kĺb
5t310.6↔	O.ch.excizia chor.zmen.č.kĺb.chrup:dist.radioul.kĺb
5t310.7↔	O.ch.excizia chor.zmen.č.kĺb.chrup:kĺby ruky b.n.
5t310.8↔	O.ch.excizia chor.zmen.č.kĺb.chrup:radioparpálny kĺb
5t310.9↔	O.ch.excizia chor.zmen.č.kĺb.chrup:ulnokarpálny kĺb
5t310.e↔	O.ch.excizia chor.zmen.č.kĺb.chrup:iliosakrálny kĺb
5t310.f	O.ch.excizia chor.zmen.č.kĺb.chrup:symfýza
5t310.g↔	O.ch.excizia chor.zmen.č.kĺb.chrup:bedr.kĺb
5t310.h↔	O.ch.excizia chor.zmen.č.kĺb.chrup:kolen.kĺb
5t310.j↔	O.ch.excizia chor.zmen.č.kĺb.chrup:prox.tibiof.kĺb
5t310.k↔	O.ch.excizia chor.zmen.č.kĺb.chrup:členk.kĺb h.
5t310.m↔	O.ch.excizia chor.zmen.č.kĺb.chrup:členk.kĺb d.
5t310.n↔	O.ch.excizia chor.zmen.č.kĺb.chrup:tarzálne kĺby
5t310.p↔	O.ch.excizia chor.zmen.č.kĺb.chrup:tarzometatar.kĺby
5t310.q↔	O.ch.excizia chor.zmen.č.kĺb.chrup:metatarzofal.kĺ.
5t310.r↔	O.ch.excizia chor.zmen.č.kĺb.chrup:interfal.kĺb n.
5t310.x	O.ch.excizia chor.zmen.č.kĺb.chrup:ostat.kĺby
5t311.0↔	Otv.chir.refix.osteochondrál.fragmentu:humerogl.kĺb
5t311.4↔	O.ch.refixácia osteochondrál.fragmentu:lakť. kĺb
5t311.5↔	O.ch.refixácia osteochondrál.fragmentu:prox.radiou.kĺb
5t311.6↔	O.ch.refixácia osteochondrál.fragmentu:dist.radiou.kĺb
5t311.7↔	O.ch.refixácia osteochondrál.fragmentu:kĺb ruky b.n.
5t311.8↔	O.ch.refixácia osteochondrál.fragmentu:adiokarp kĺb
5t311.9↔	O.ch.refixácia osteochondrál.fragmentu:ulnokarp.kĺb
5t311.e↔	O.ch.refixácia osteochondrál.fragmentu:iliosakr.kĺb
5t311.f	O.ch.refixácia osteochondrál.fragmentu:symfýza
5t311.g↔	O.ch.refixácia osteochondrál.fragmentu:bedr.kĺb
5t311.h↔	O.ch.refixácia osteochondrál.fragmentu:kolen.kĺb
5t311.j↔	O.ch.refixácia osteochondrál.fragmentu:prox.tibiof.kĺb
5t311.k↔	O.ch.refixácia osteochondrál.fragmentu:členk.kĺb h.
5t311.m↔	O.ch.refixácia osteochondrál.fragmentu:členk.kĺb d.
5t311.n↔	O.ch.refixácia osteochondrál.fragmentu:tarzál.kĺby
5t311.p↔	O.ch.refixácia osteochondrál.fragmentu:tarzometat.kĺby
5t311.q↔	O.ch.refixácia osteochondrál.fragmentu:metatarzof.kĺb
5t311.r↔	O.ch.refixácia osteochondrál.fragmentu:interfal.kĺb nohy
5t311.x	O.ch.refixácia osteochondrál.fragmentu:ostat.kĺby
5t312.0↔	Otv.chir.subchondr.spongiopl.s fix.frag:humerogl.kĺb
5t312.4↔	O.ch.subchondrál.spongioplast.s fix.fragm:lakťový kĺb
5t312.5↔	O.ch.subchondrál.spongioplast.s fix.fragm:prox.radiou.k
5t312.6↔	O.ch.subchondrál.spongioplast.s fix.fragm:dist.radiou.k
5t312.7↔	O.ch.subchondrál.spongioplast.s fix.fragm:iný k.ru.b.n.
5t312.8↔	O.ch.subchondrál.spongioplast.s fix.fragmradiokar.k.
5t312.9↔	O.ch.subchondrál.spongioplast.s fix.fragmulnokarp.kĺb
5t312.e↔	O.ch.subchondrál.spongioplast.s fix.fragmiliosakr.kĺb
5t312.f	O.ch.subchondrál.spongioplast.s fix.fragm:symfýza
5t312.g↔	O.ch.subchondrál.spongioplast.s fix.fragmbedr.kĺb
5t312.h↔	O.ch.subchondrál.spongioplast.s fix.fragmkolen.kĺb
5t312.j↔	O.ch.subchondrál.spongioplast.s fix.fragm:prox.tibiof.k
5t312.k↔	O.ch.subchondrál.spongioplast.s fix.fragm:členk.kĺb h.
5t312.m↔	O.ch.subchondrál.spongioplast.s fix.fragm:členk.kĺb d.
5t312.n↔	O.ch.subchondrál.spongioplast.s fix.fragm:tarzál.kĺby
5t312.p↔	O.ch.subchondrál.spongioplast.s fix.fragm:tarzometat.k.
5t312.q↔	O.ch.subchondrál.spongioplast.s fix.fragm:metatarzof.k.
5t312.r↔	O.ch.subchondrál.spongioplast.s fix.fragm:interfal.k.n.
5t312.x	O.ch.subchondrál.spongioplast.s fix.fragm:ostat.kĺby
5t313.0↔	Otv.chir.parciálna resekcia menisku
5t313.1↔	Otv.chir.totálna resekcia menisku
5t313.2↔	Otv.chir.refixácia menisku
5t313.3↔	Otv.chir.excízia ganglia menisku
5t313.4↔	Otv.chir.transplantácia menisku
5t313.5↔	Otv.chir.implantácia umelého (syntet.)menisku
5t313.6↔	Otv.chir.odstránenie umelého (syntet.)menisku
5t317.0↔	Otv.chir.transplantácia chrupavky:humeroglenoid.kĺb
5t317.4↔	O.ch.transplant.chrupavky:lakťový kĺb
5t317.5↔	O.ch.transplant.chrupavky:prox.radioulnár.kĺb
5t317.7↔	O.ch.transplant.chrupavky:kĺby ruky b.n.
5t317.8↔	O.ch.transplant.chrupavky:radiokarpálny kĺb
5t317.e↔	O.ch.transplant.chrupavky:iliosakrálny kĺb
5t317.g↔	O.ch.transplant.chrupavky:bedr.kĺb
5t317.h↔	O.ch.transplant.chrupavky:kolen.kĺb
5t317.j↔	O.ch.transplant.chrupavky:prox.tibiofib.kĺb
5t317.k↔	O.ch.transplant.chrupavky:členk.kĺb h.
5t317.n↔	O.ch.transplant.chrupavky:tarzálne kĺby
5t317.p↔	O.ch.transplant.chrupavky:tarzometatarz.kĺby
5t317.q↔	O.ch.transplant.chrupavky:metatarzofalang.kĺ.
5t317.r↔	O.ch.transplant.chrupavky:interfal.kĺb nohy
5t317.x	O.ch.transplant.chrupavky:ostatné kĺby
5t318.0↔	Otv.chir.odobratie chrupavk.transpl:humerogl.kĺb
5t318.4↔	O.ch.odobratie chrupavk.transplantátu:lakťový kĺb
5t318.7↔	O.ch.odobratie chrupavk.transplantátu:kĺby ruky b.n
5t318.g↔	O.ch.odobratie chrupavk.transplantátu:bedr.kĺb
5t318.h↔	O.ch.odobratie chrupavk.transplantátu:kolen.kĺb
5t318.k↔	O.ch.odobratie chrupavk.transplantátu:členk.kĺb h.
5t318.x	O.ch.odobratie chrupavk.transplantátu:ostat.kĺby
5t319↔	Otv.chirur.resekcia discus triangularis
5t31a.0↔	Otv.chir.impl.in vitro vytv.tk.kultúry:humerogl.k.
5t31a.4↔	O.ch.implant.in vitro vytvor.tk.kultúry:lakť.kĺb
5t31a.5↔	O.ch.implant.in vitro vytvor.tk.kultúry:prox.radiou.k
5t31a.7↔	O.ch.implant.in vitro vytvor.tk.kultúry k.ruky.b.n
5t31a.8↔	O.ch.implant.in vitro vytvor.tk.kultúry:radiokarp.kĺb
5t31a.e↔	O.ch.implant.in vitro vytvor.tk.kultúry:iliosakr.kĺb

5t31a.g↔	O.ch.implant.in vitro vytvor.tk.kultúry:bedr.kĺb
5t31a.h↔	O.ch.implant.in vitro vytvor.tk.kultúry:kolen.kĺb
5t31a.j↔	O.ch.implant.in vitro vytvor.tk.kultúry:prox.tibiof.k
5t31a.k↔	O.ch.implant.in vitro vytvor.tk.kultúry:členk.kĺb h
5t31a.n↔	O.ch.implant.in vitro vytvor.tk.kultúry:tarzál.kĺby
5t31a.p↔	O.ch.implant.in vitro vytvor.tk.kultúry:tarzometat.k
5t31a.q↔	O.ch.implant.in vitro vytvor.tk.kultúry:metatarzof.k
5t31a.r↔	O.ch.implant.in vitro vytvor.tk.kultúry:interf.kĺb n.
5t31a.x	O.ch.implant.in vitro vytvor.tk.kultúry:ostat.kĺby
5t31b.h	Implant.kostno-chrupavk.náhrady defektu kĺb.plochy kolena
5t31b.m	Implant.kostno-chrupavk.náhrady defektu kĺb.plochy členka
5t31c.0↔	Otv.ch.vyhlad.chrupav[chondropl]:humeroglenoid.kĺb
5t31c.1↔	O.ch.vyhlad.chrupav[chondroplast]:akromioklav.kĺb
5t31c.3↔	O.ch.vyhlad.chrupav[chondroplast]:sternoklavikul.kĺb
5t31c.4↔	O.ch.vyhlad.chrupav[chondroplast]:lakťový kĺb
5t31c.5↔	O.ch.vyhlad.chrupav[chondroplast]:prox.radioulnár.kĺb
5t31c.6↔	O.ch.vyhlad.chrupav[chondroplast]:dist.radioulnár.kĺb
5t31c.7↔	O.ch.vyhlad.chrupav[chondroplast]:kĺby ruky
5t31c.8↔	O.ch.vyhlad.chrupav[chondroplast]:radiokarpálny kĺb
5t31c.9↔	O.ch.vyhlad.chrupav[chondroplast]:ulnokarpálny kĺb
5t31c.e↔	O.ch.vyhlad.chrupav[chondroplast]:iliosakrálny kĺb
5t31c.g↔	O.ch.vyhlad.chrupav[chondroplast]:bedr.kĺb
5t31c.h↔	O.ch.vyhlad.chrupav[chondroplast]:kolen.kĺb
5t31c.j↔	O.ch.vyhlad.chrupav[chondroplast]:prox.tibiofibulár.kĺb
5t31c.k↔	O.ch.vyhlad.chrupav[chondroplast]:členk.kĺb horný
5t31c.m↔	O.ch.vyhlad.chrupav[chondroplast]:členk.kĺb dolný
5t31c.n↔	O.ch.vyhlad.chrupav[chondroplast]:tarzálne kĺby
5t31c.p↔	O.ch.vyhlad.chrupav[chondroplast]:tarzometatarz.kĺby
5t31c.q↔	O.ch.vyhlad.chrupav[chondroplast]:metatarzofalang.kĺ.
5t31c.r↔	O.ch.vyhlad.chrupav[chondroplast]:interfalang.kĺb n.
5t31c.x	O.ch.vyhlad.chrupav[chondroplast]:ostatné kĺby
5t31d.0↔	Subchondr.otvor.kosti:humerogl.k
5t31d.1↔	O.ch.subchondr.otvor.kosti(Pridie):akromiokl.k
5t31d.3↔	Subchondr.otvor.kosti:sternokl.k
5t31d.4↔	Subchondr.otvor.kosti:lakť.kĺb
5t31d.5↔	Subchondr.otvor.kosti:prox.radiou.k
5t31d.6↔	Subchondr.otvor.kosti:dist.radiou.k
5t31d.7↔	Subchondr.otvor.kosti:iný k.ruky b.n.
5t31d.8↔	Subchondr.otvor.kosti:radiokarp.kĺb
5t31d.9↔	Subchondr.otvor.kosti:ulnokarpál.kĺb
5t31d.e↔	Subchondr.otvor.kosti:iliosakrál.kĺb
5t31d.g↔	Subchondr.otvor.kosti:bedr.kĺb
5t31d.h↔	Subchondr.otv.kosti:kolen.kĺb
5t31d.j↔	Subchondr.otvor.kosti:prox.tibiof.k.
5t31d.k↔	Subchondr.otvor.kosti:členk.kĺb h.
5t31d.m↔	Subchondr.otvor.kosti:členk.kĺb d.
5t31d.n↔	Subchondr.otvor.kosti:tarzál.kĺby
5t31d.p↔	Subchondr.otvor.kosti:tarzometat.k.
5t31d.q↔	Subchondr.otvor.kosti:metatarzof.k.
5t31d.r↔	Subchondr.otvor.kosti:interf.kĺb n.
5t31d.x	Subchondr.otvor.kosti:ostat.kĺby
5t31g↔	Otv.chir.impl.indiv.metal.náhr.chrupavky kolena
5t31h.0↔	O.ch.OP chrup.s transpl.chondroc.autol.ind.mtrix:humerogl.k
5t31h.4↔	Otv.ch.OP chrup.s transpl.chondroc.autológ.ind.matrix:lakť.k
5t31h.5↔	O.ch.OP chrup.s tx.chondroc.autol.ind.matrix:p.radiou.k
5t31h.7↔	O.ch.OP chrupavky s tx.chondroc.autol.ind.matrix:i.k.ruk.b.n
5t31h.8↔	O.ch.OP chrupavky s tx.chondroc.autol.ind.matrix:radiok.k
5t31h.e↔	O.ch.OP chrupav.s tx.chondroc.autol.ind.matrix:iliosakr.k.
5t31h.g↔	O.ch.OP chrupavky s tx.chondroc.autol.ind.matrix:bedr.k
5t31h.h↔	O.ch.OP chrupavky s tx.chondroc.autol.ind.matrix:kol.k
5t31h.j↔	O.ch.OP chrupav.s tx.chondroc.autol.ind.matrix:p.tibiof.k
5t31h.k↔	O.ch.OP chrupavky s tx.chondroc.autol.ind.matrix:člen.k.h.
5t31h.n↔	O.ch.OP chrupavky s tx.chondroc.autol.ind.matrix:tarz.k
5t31h.p↔	O.ch.OP chrup.s tx.chondroc.autol.ind.matrix:tarzomet.k
5t31h.q↔	O.ch.OP chrupavky s tx.chondroc.autol.ind.matrix:mttarz.k
5t31h.r↔	O.ch.OP chrupavky s tx.chondroc.autol.ind.matrix:interf.k.n
5t31h.x	O.ch.OP chrupavky s tx.chondroc.autol.ind.matrix:ost.k
5t31j.0↔	Otv.chir.impl.neindiv.metal.náhr.chrupav:humerogl.k
5t31j.1↔	O.ch.impl.neindivid.metal.náhrady chrupav:akromiok.k
5t31j.2↔	O.ch.impl.neindivid.metal.náhrady chrupav:torakos.k
5t31j.3↔	O.ch.impl.neindivid.metal.náhrady chrupav:sternokl.k
5t31j.4↔	Otv.ch.impl.neindiv.metalic.náhrady chrupav:lakť.k
5t31j.5↔	O.ch.impl.neindivid.metal.náhrady chrupav:pr.radiou.k
5t31j.6↔	O.ch.impl.neindivid.metal.náhrady chrupav:d.radiou.k
5t31j.7↔	O.ch.impl.neindivid.metal.náhrady chrupav:kĺ.ruky
5t31j.8↔	O.ch.impl.neindivid.metal.náhrady chrupav:radiokar.k
5t31j.9↔	O.ch.impl.neindivid.metal.náhrady chrupav:ulnokarp.k
5t31j.e↔	O.ch.impl.neindivid.metal.náhrady chrupav:iliosakr.k
5t31j.f	O.ch.impl.neindivid.metal.náhrady chrupav:symfýza
5t31j.g↔	O.ch.impl.neindivid.metal.náhrady chrupav:bedr.k
5t31j.h↔	O.ch.impl.neindivid.metal.náhrady chrupav:kolen.k
5t31j.j↔	O.ch.impl.neindivid.metal.náhrady chrupav:p.tibiof.k
5t31j.k↔	O.ch.impl.neindivid.metal.náhrady chrupav:členk.k.h.
5t31j.m↔	O.ch.impl.neindivid.metal.náhrady chrupav:členk.k.d.
5t31j.n↔	O.ch.impl.neindivid.metal.náhrady chrupav:tarzál.kĺ
5t31j.p↔	O.ch.impl.neindivid.metal.náhrady chrupav:tarzom.kĺb
5t31j.q↔	O.ch.impl.neindivid.metal.náhrady chrupav:mttarz.k
5t31j.r↔	O.ch.impl.neindivid.metal.náhrady chrupav:interf.k.n
5t31j.x	O.ch.impl.neindivid.metal.náhrady chrupav:ostat.kĺby
5t31k.0↔	Otv.ch.subchondr.otv.kosti s vlož.neb.impl:humerogl.kĺb
5t31k.1↔	O.ch.subchodrál.otv.kosti s vlož.nebunk.impl:akromiokl.k
5t31k.3↔	O.ch.subchodrál.otv.kosti s vlož.nebunk.impl:sternokl.k
5t31k.4↔	Otv.chir.subch.otv.kosti vlož.nebunk.impl:lakť.kĺb
5t31k.5↔	O.ch.subchodrál.otv.kosti s vlož.nebunk.impl:p.radiou.k
5t31k.6↔	O.ch.subchodrál.otv.kosti s vlož.nebunk.impl:d.radiou.k
5t31k.7↔	O.ch.subchodrál.otv.kosti s vlož.nebunk.impl:k.ruky b.n
5t31k.8↔	O.ch.subchodrál.otv.kosti s vlož.nebunk.impl:radiokar.k
5t31k.9↔	O.ch.subchodrál.otv.kosti s vlož.nebunk.impl:ulnokarp.k
5t31k.e↔	O.ch.subchodrál.otv.kosti s vlož.nebunk.impl:iliosakr.k
5t31k.g↔	O.ch.subchodrál.otv.kosti s vlož.nebunk.impl:bedr.kĺb
5t31k.h↔	O.ch.subchodrál.otv.kosti s vlož.nebunk.impl:kolen.kĺb
5t31k.j↔	O.ch.subchodrál.otv.kosti s vlož.nebunk.impl:p.tibiof.k
5t31k.k↔	O.ch.subchodrál.otv.kosti s vlož.nebunk.impl:členk.kĺb h.
5t31k.m↔	O.ch.subchodrál.otv.kosti s vlož.nebunk.impl:členk.k.d.
5t31k.n↔	O.ch.subchodrál.otv.kosti s vlož.nebunk.impl:tarzál.k
5t31k.p↔	O.ch.subchodrál.otv.kosti s vlož.nebunk.impl:tarzometat.k
5t31k.q↔	O.ch.subchodrál.otv.kosti s vlož.nebunk.impl:mttarzof.k
5t31k.r↔	O.ch.subchodrál.otv.kosti s vlož.nebunk.impl:interf.k.n.
5t31k.x	Otv.chir.subchondr.otv.kosti vlož.neb.impl:ost.kĺby
5t31x.0↔	Iné otv.chir.OP na kĺbe a menisk:humeroglenoid.kĺb
5t31x.1↔	Iné otv.chir.OP na kĺbe a menisk:akromioklavikul.kĺb
5t31x.2↔	Iné otv.chir.OP na kĺbe a menisk:torakoskapulár.kĺ
5t31x.3↔	Iné otv.chir.OP na kĺbe a menisk:sternoklavikul.kĺb
5t31x.4↔	Iné otv.chir.OP na kĺbe a menisk:lakťový kĺb
5t31x.5↔	Iné otv.chir.OP na kĺbe a menisk:prox.radioulnár.kĺb
5t31x.6↔	Iné otv.chir.OP na kĺbe a menisk:dist.radioulnár.kĺb
5t31x.7↔	Iné otv.chir.OP na kĺbe a menisk:kĺby ruky b.n.
5t31x.8↔	Iné otv.chir.OP na kĺbe a menisk:radiokarpálny kĺb
5t31x.9↔	Iné otv.chir.OP na kĺbe a menisk:ulnokarpálny kĺb
5t31x.e↔	Iné otv.chir.OP na kĺbe a menisk:iliosakrálny kĺb
5t31x.f	Iné otv.chir.OP na kĺbe a menisk:symfýza
5t31x.g↔	Iné otv.chir.OP na kĺbe a menisk:bedr.kĺb
5t31x.h↔	Iné otv.chir.OP na kĺbe a menisk:kolen.kĺb
5t31x.j↔	Iné otv.chir.OP na kĺbe a menisk:prox.tibiofibul.kĺb
5t31x.k↔	Iné otv.chir.OP na kĺbe a menisk:členk.kĺb h.
5t31x.m↔	Iné otv.chir.OP na kĺbe a menisk:členk.kĺb d.
5t31x.n↔	Iné otv.chir.OP na kĺbe a menisk:tarzálne kĺby
5t31x.p↔	Iné otv.chir.OP na kĺbe a menisk:tarzometatarz.kĺby
5t31x.q↔	Iné otv.chir.OP na kĺbe a menisk:metatarzofalang.kĺ.
5t31x.r↔	Iné otv.chir.OP na kĺbe a menisk:interfalang.kĺb n.
5t31x.x	Iné otv.chir.OP na kĺbe a menisk:ostatné kĺby
5t320↔	Otv.ch.sutúra predného skríž.väzu
5t321↔	Otv.chir.sutúra zadného skríž.väzu
5t322↔	Otv.ch.kost.refixácia pred.skríž.väzu
5t323↔	Otv.ch.kost.refixácia zadného skríž.väzu
5t324↔	Otv.ch.sutúra mediál.kapsulár.komplexu boč.väzu kolena
5t325↔	O.ch.sutúra mediál.kapsul.kompl.kolena so zákr.na menisku
5t326↔	Otv.ch.sutúra later.kapsul.komplexu bočného väzu kolena
5t327↔	O.ch.sutúra later.kapsul.kompl.kolena so zákr.na menisku
5t328↔	Otv.ch.kombinov.rekonštr.väziv.aparátu kolena

5t329↔	Otv.ch.sutúra dorzál.č.väziv.aparátu kolena
5t32x↔	Ostatné otv.chirur.refixácie väziv.aparátu kolena
5t330↔	Otv.ch.plast.pred.skríž.väzu s autológ.patelár.šľachou
5t331↔	Otv.ch.plast. pred.skríž.väzu s inou autológ.šľachou
5t332↔	Otv.ch.plastika pred.skríž.väzu s aloplast.väziv.náhr.
5t333↔	Otv.ch.plast.zad.skríž.väzu s autológ.patelár.šľachou
5t334↔	Otv.ch.plast.zad.skríž.väzu s inou autológ.šľachou
5t335↔	Otv.ch.plast.zad.skríž.väzu s aloplast.väziv.náhr.
5t336↔	Otv.ch.plastika mediál.väziv.komplexu kolena
5t337↔	Otv.ch.plastika laterál.väziv.komplexu kolena
5t338↔	Otv.ch.kombinovaná plastika väzov kolena
5t339↔	Otv.ch.plast.väziv.aparátu dorzo-mediál.č.kolen.kĺbu
5t33a↔	Otv.ch.plast.väziv.aparátu dorzo-lat.č.kolen.kĺbu
5t33x↔	Ost.otv.chirurgické plastiky väzov kolena
5t340↔	Otv.chir.release laterálneho retinakula pately
5t341↔	Otv.chir.release laterál.retinakula pately s fix.závesu
5t342↔	Otv.chir.preloženie úponu patelár.šľ.(napr.Bandi)
5t343↔	Otv.ch.preloženie úponu patelár.šľachy s kost.blokom
5t34x↔	Ost.otv.chir.zákroky na patele a závesnom aparáte
5t350↔	Otv.chir.refixácia labra
5t351↔	Otv.ch.refixácia okraj.kost.lézií obl.labrum glenoidale
5t352↔	Otv.ch.plastika predného okraja glenoidu
5t353↔	Otv.ch.plastika zadného okraja glenoidu
5t354↔	Otv.ch.plastika pred.č.kĺb.púzdra ramen.kĺbu
5t355↔	Otv.ch.plastika zad.č.kĺb.púzdra ramen.kĺbu
5t356↔	Otv.ch.akromioplastika s preruš.Lig.coracoacromiale
5t357↔	Otv.ch.rekonštrukcia rotát.manžety ramen.k. sutúrou
5t358↔	Otv.ch.rekonštr.rotátor.manžety ramen.k.transpozíciou šľ.
5t359↔	Otv.ch.rekonštr.rotátor.manžety ramen.kĺbu transpl.
5t35a↔	Otv.ch.rekonšt.rotát.manžety ramen.kĺbu implantát.
5t35x↔	Ost.refix.a plastiky väz.aparátu ramen.kĺbu
5t360↔	Otv.ch.sutúra 1 fibulárneho väzu členk. kĺbu
5t361↔	Otv.ch.sutúra viacerých fibulár.väzov členk.kĺbu
5t362↔	Otv.ch.sutúra mediál.a laterál.väziv.ap.členk.kĺbu
5t363↔	Otv.ch.sutúra syndesmózy členkového kĺbu
5t364↔	Otv.ch.plastika fibulár.väziv.ap.autológnou šľachou
5t365↔	Otv.ch.plastika fibulár.väziv.aparátu periostál.lalokom
5t366↔	Otv.ch.plastika fibulár.väziv.ap.aloplastickou väz.náhradou
5t367↔	Otv.ch.fixácia peroneál.šliach väziv.ap.členk.kĺbu
5t36x↔	Ost.refixácie a plastiky väziv.aparátu členk.kĺbu
5t370↔	Otv.ch. sutúra 1 kolaterál./kapsulár.väzu ostat.kĺbov
5t371↔	Otv.ch. sutúry viacerých kolater./kapsulár.väzov ost.kĺbov
5t372↔	Otv.ch. sutúra prstenc.radioulnár.väzu(lig.anulare)
5t373.0↔	Otv.ch. sutúra distál.radioulnár.väz.ap.bez stabilizácie
5t374↔	Otv.ch. sutúra väzivového aparátu klavikuly
5t375↔	Otv.ch. sutúra väz.ap.klavikuly s dlah.stabilizáciou
5t376↔	Otv.ch. sutúra väz.ap. klavikuly so stabil.skrutka/drôt
5t37x↔	Ost.refixácie väzivového aparátu ost.kĺbov
5t380	Artrodéza sakroiliakálneho spojenia
5t381	Artrodéza symfýzy lonových kostí
5t382↔	Artrodéza bedrového kĺbu
5t383↔	Artrodéza kolenného kĺbu
5t384↔	Artrodéza ramenného kĺbu
5t385↔	Artrodéza lakťového kĺbu
5t386↔	Artrodéza zápästných kĺbov
5t387.0↔	Artrodéza členkového kĺbu bez ďaľšieho kĺbu
5t387.1↔	Artrodéza členkového kĺbu so subtalárnym kĺbom
5t387.2↔	Artrodéza členk.kĺbu so subtalár.a Chopartovým kĺbom
5t388.1↔	Artrodéza sub talo:1 časť subtalárneho kĺbu
5t388.2↔	Artrodéza sub talo:2 časti subtalárneho kĺbu
5t388.3↔	Artrodéza sub talo:3 časti subtalárneho kĺbu
5t389.1↔	Artrodéza priehlavku a stredonožia:1 al.2 kĺby
5t389.3↔	Artrodéza prieh.a stredon:najm.3kĺ.vr.kompl.artod.Lisf.kĺ.
5t38a.1↔	Artrodézy metatarzofal.a interfal.kĺb prsta nohy:1kĺb
5t38a.2↔	Artrodézy metatarzofal.a interfal.kĺb prsta nohy:2kĺby
5t38a.3↔	Artrodézy metatarzofal.a interfal.kĺb prsta nohy:3kĺby
5t38a.4↔	Artrodézy metatarzofal.a interfal.kĺb prsta nohy:4kĺby
5t38a.5↔	Artrodézy metatarzofal.a interfal.kĺb prsta nohy:5/viac.kĺb
5t38a.a↔	Artrodézy metatarzofal.kĺb palca nohy
5t38a.b↔	Artrodézy interfalangeálneho kĺbu palca nohy
5t38x	Artrodézy, ost.
5t390.0↔	O.ch.rozdel/prerušenie väzu:humeroglenoid.kĺb
5t390.1↔	O.ch.rozdel/prerušenie väzu:akromioklavikul.kĺb
5t390.3↔	O.ch.rozdel/prerušenie väzu:sternoklavikul.kĺb
5t390.4↔	Otv.ch.rozdel/preruš.väzu:lakťový kĺb
5t390.5↔	O.ch.rozdel/prerušenie väzu:prox.radioulnár.kĺb
5t390.6↔	O.ch.rozdel/prerušenie väzu:dist.radioulnár.kĺb
5t390.7↔	O.ch.rozdel/prerušenie väzu:kĺby ruky b.n.
5t390.8↔	O.ch.rozdel/prerušenie väzu:radiokarpálny kĺb
5t390.9↔	O.ch.rozdel/prerušenie väzu:ulnokarpálny kĺb
5t390.e↔	O.ch.rozdel/prerušenie väzu:iliosakrálny kĺb
5t390.f	O.ch.rozdel/prerušenie väzu:symfýza
5t390.g↔	O.ch.rozdel/prerušenie väzu:bedr.kĺb
5t390.h↔	O.ch.rozdel/prerušenie väzu:kolen.kĺb
5t390.j↔	O.ch.rozdel/prerušenie väzu:prox.tibiofibul.kĺb
5t390.k↔	O.ch.rozdel/prerušenie väzu:členk.kĺb h.
5t390.m↔	O.ch.rozdel/prerušenie väzu:členk.kĺb d.
5t390.n↔	O.ch.rozdel/prerušenie väzu:tarzálne kĺby
5t390.p↔	O.ch.rozdel/prerušenie väzu:tarzometatarz.kĺby
5t390.q↔	O.ch.rozdel/prerušenie väzu:metatarzofalang.kĺ.
5t390.r↔	O.ch.rozdel/prerušenie väzu:interfalang.kĺb n.
5t390.x	O.ch.rozdel/prerušenie väzu:ostatné kĺby
5t391.0↔	Otv.ch.artroríza:humeroglenoidálny kĺb
5t391.1↔	Otv.ch.artroríza:akromioklavikul.kĺb
5t391.2↔	Otv.ch.artroríza:torakoskapulárny kĺb
5t391.3↔	Otv.ch.artroríza:sternoklavikulárny kĺb
5t391.4↔	Otv.ch.artroríza:lakťový kĺb
5t391.5↔	Otv.ch.artroríza:prox.radioulnárny kĺb
5t391.6↔	Otv.ch.artroríza:dist.radioulnárny kĺb
5t391.7↔	Otv.ch.artroríza:kĺby ruky b.n.
5t391.8↔	Otv.ch.artroríza:radiokarpálny kĺb
5t391.9↔	Otv.ch.artroríza:ulnokarpálny kĺb
5t391.e↔	Otv.ch.artroríza:iliosakrálny kĺb
5t391.f	Otv.ch.artroríza:symfýza
5t391.g↔	Otv.ch.artroríza:bedr.kĺb
5t391.h↔	Otv.ch.artroríza:kolen.kĺb
5t391.j↔	Otv.ch.artroríza:prox.tibiofibulárny kĺb
5t391.k↔	Otv.ch.artroríza:členk.kĺb h.
5t391.m↔	Otv.ch.artroríza:členk.kĺb d.
5t391.n↔	Otv.ch.artroríza:tarzálne kĺby
5t391.p↔	Otv.ch.artroríza:tarzometatarzálne kĺby
5t391.q↔	Otv.ch.artroríza:metatarzofalang.kĺ.
5t391.r↔	Otv.ch.artroríza:interfalang.kĺb n.
5t391.x	Otv.ch.artroríza:ostatné kĺby
5t392.0↔	Otv.ch.dočas.fixácie:humeroglenoid.kĺb
5t392.2↔	O.ch.dočasné fixácie:torakoskapul.kĺb
5t392.3↔	O.ch.dočasné fixácie:sternoklavikul.kĺb
5t392.4↔	Otv.ch.dočasné fixácie:lakťový kĺb
5t392.5↔	O.ch.dočasné fixácie:prox.radioulnár.kĺb
5t392.6↔	O.ch.dočasné fixácie:dist.radioulnár.kĺb
5t392.7↔	O.ch.dočasné fixácie:kĺby ruky b.n.
5t392.8↔	O.ch.dočasné fixácie:radiokarpálny kĺb
5t392.9↔	O.ch.dočasné fixácie:ulnokarpálny kĺb
5t392.e↔	O.ch.dočasné fixácie:iliosakrálny kĺb
5t392.f	O.ch.dočasné fixácie:symfýza
5t392.g↔	O.ch.dočasné fixácie:bedr.kĺb
5t392.h↔	O.ch.dočasné fixácie:kolen.kĺb
5t392.j↔	O.ch.dočasné fixácie:prox.tibiofibulár.kĺb
5t392.k↔	O.ch.dočasné fixácie:členk.kĺb h.
5t392.m↔	O.ch.dočasné fixácie:členk.kĺb d.
5t392.n↔	O.ch.dočasné fixácie:tarzálne kĺby
5t392.p↔	O.ch.dočasné fixácie:tarzometatarz.kĺby
5t392.q↔	O.ch.dočasné fixácie:metatarzofalang.kĺ.
5t392.r↔	O.ch.dočasné fixácie:interfalang.kĺb n.
5t392.x	Otv.ch.dočasné fixácie:ostatné kĺby
5t39x.0↔	Iné otv.ch.OP na kĺboch:humeroglenoidálny kĺb
5t39x.1↔	Iné otv.ch.OP na kĺboch:akromioklavikulárny kĺb
5t39x.2↔	Iné otv.ch.OP na kĺboch:torakoskapulárny kĺb
5t39x.3↔	Iné otv.ch.OP na kĺboch:sternoklavikulárny kĺb
5t39x.4↔	Iné otv.ch.OP na kĺboch:lakťový kĺb

5t39x.5↔ Iné otv.ch.OP na kĺboch:prox.radioulnárny kĺb
5t39x.6↔ Iné otv.ch.OP na kĺboch:dist.radioulnárny kĺb
5t39x.7↔ Iné otv.ch.OP na kĺboch:kĺby ruky b.n.
5t39x.8↔ Iné otv.ch.OP na kĺboch:radiokarpálny kĺb
5t39x.9↔ Iné otv.ch.OP na kĺboch:ulnokarpálny kĺb
5t39x.e↔ Iné otv.ch.OP na kĺboch:iliosakrálny kĺb
5t39x.f Iné otv.ch.OP na kĺboch:symfýza
5t39x.g↔ Iné otv.ch.OP na kĺboch:bedr.kĺb
5t39x.h↔ Iné otv.ch.OP na kĺboch:kolen.kĺb
5t39x.j↔ Iné otv.ch.OP na kĺboch:prox.tibiofibulárny kĺb
5t39x.k↔ Iné otv.ch.OP na kĺboch:členk.kĺb h.
5t39x.m↔ Iné otv.ch.OP na kĺboch:členk.kĺb d.
5t39x.n↔ Iné otv.ch.OP na kĺboch:tarzálne kĺby
5t39x.p↔ Iné otv.ch.OP na kĺboch:tarzometatarzálne kĺby
5t39x.q↔ Iné otv.ch.OP na kĺboch:metatarzofalang.kĺ.
5t39x.r↔ Iné otv.ch.OP na kĺboch:interfalangeálny kĺb n.
5t39x.x Iné otv.ch.OP na kĺboch:ostatné kĺby
5t400.0↔ ASK asept.výplach kĺbu s drenážou:humeroglenoid.kĺb
5t400.1↔ ASK asept.výplach kĺbu s drenážou:akromioklavikul.kĺb
5t400.2↔ ASK asept.výplach kĺbu s drenážou:torakoskapulár.kĺb
5t400.3↔ ASK asept.výplach kĺbu s drenážou:sternoklavikul.kĺb
5t400.4↔ ASK aseptický výplach kĺbu s drenážou:lakťový kĺb
5t400.5↔ ASK asept.výplach kĺbu s drenážou:prox.radioulnár.kĺb
5t400.6↔ ASK asept.výplach kĺbu s drenážou: dist.radioulnár.kĺb
5t400.8↔ ASK asept.výplach kĺbu s drenážou:radiokarpálny kĺb
5t400.9↔ ASK asept.výplach kĺbu s drenážou:ulnokarpálny kĺb
5t400.e↔ ASK asept.výplach kĺbu s drenážo:iliosakrálny kĺb
5t400.f ASK asept.výplach kĺbu s drenážou:symfýza
5t400.g↔ ASK asept.výplach kĺbu s drenážou:bedr.kĺb
5t400.h↔ ASK asept.výplach kĺbu s drenážou:kolen.kĺb
5t400.j↔ ASK asept.výplach kĺbu s drenážou:prox.tibiofib.kĺb
5t400.k↔ ASK asept.výplach kĺbu s drenážou:členk.kĺb h.
5t400.m↔ ASK asept.výplach kĺbu s drenážou:členk.kĺb d.
5t400.n↔ ASK asept.výplach kĺbu s drenážou:tarzálne kĺby
5t400.p↔ ASK asept.výplach kĺbu s drenážou:tarzometatarz.kĺby
5t400.q↔ ASK asept.výplach kĺbu s drenážou:metatarzofalang.kĺ.
5t400.r↔ ASK asept.výplach kĺbu s drenážou:interfalang.kĺb n.
5t400.x ASK asept.výplach kĺbu s drenážou:ostatné kĺby
5t401.0↔ ASK sept.výplach kĺbu s drenážou:humeroglenoid.kĺb
5t401.1↔ ASK sept.výplach kĺbu s drenážou:akromioklavikul.kĺb
5t401.2↔ ASK sept.výplach kĺbu s drenážou:torakoskapulár.kĺb
5t401.3↔ ASK sept.výplach kĺbu s drenážou:sternoklavikul.kĺb
5t401.4↔ ASK septický výplach kĺbu s drenážou:lakťový kĺb
5t401.5↔ ASK sept.výplach kĺbu s drenážou:prox.radioulnár.kĺb
5t401.6↔ ASK sept.výplach kĺbu s drenážou: dist.radioulnár.kĺb
5t401.8↔ ASK sept.výplach kĺbu s drenážou:radiokarpálny kĺb
5t401.9↔ ASK sept.výplach kĺbu s drenážou:ulnokarpálny kĺb
5t401.e↔ ASK sept.výplach kĺbu s drenážou:iliosakrálny kĺb
5t401.f ASK sept.výplach kĺbu s drenážou:symfýza
5t401.g↔ ASK sept.výplach kĺbu s drenážou:bedr.kĺb
5t401.h↔ ASK sept.výplach kĺbu s drenážou:kolen.kĺb
5t401.j↔ ASK sept.výplach kĺbu s drenážou:prox.tibiofib.kĺb
5t401.k↔ ASK sept.výplach kĺbu s drenážou:členk.kĺb h.
5t401.m↔ ASK sept.výplach kĺbu s drenážou:členk.kĺb d.
5t401.n↔ ASK sept.výplach kĺbu s drenážou:tarzálne kĺby
5t401.p↔ ASK sept.výplach kĺbu s drenážou:tarzometatarz.kĺby
5t401.q↔ ASK sept.výplach kĺbu s drenážou:metatarzofalang.kĺ.
5t401.r↔ ASK sept.výplach kĺbu s drenážou:interfalang.kĺb n.
5t401.x ASK sept.výplach kĺbu s drenážou:ostatné kĺby
5t402.0↔ ASK mobilizácia kĺbu(artrolýza):humeroglenoid.kĺb
5t402.1↔ ASK mobilizácia kĺbu(artrolýza):akromioklavikul.kĺb
5t402.2↔ ASK mobilizácia kĺbu(artrolýza):torakoskapulár.kĺb
5t402.4↔ ASK mobilizácia kĺbu(artrolýza):lakťový kĺb
5t402.5↔ ASK mobilizácia kĺbu(artrolýza):prox.radioulnár.kĺb
5t402.6↔ ASK mobilizácia kĺbu(artrolýza):dist.radioulnár.kĺb
5t402.8↔ ASK mobilizácia kĺbu(artrolýza):radiokarpálny kĺb
5t402.9↔ ASK mobilizácia kĺbu(artrolýza):ulnokarpálny kĺb
5t402.e↔ ASK mobilizácia kĺbu(artrolýza):iliosakrálny kĺb
5t402.g↔ ASK mobilizácia kĺbu(artrolýza):bedrový kĺb
5t402.h↔ ASK mobilizácia kĺbu:artrolýza:kolenný kĺb
5t402.j↔ ASK mobilizácia kĺbu(artrolýza):prox.tibiofibulár.kĺb
5t402.k↔ ASK mobilizácia kĺbu(artrolýza):členk.kĺb h.
5t402.m↔ ASK mobilizácia kĺbu(artrolýza):členk.kĺb d.
5t402.n↔ ASK mobilizácia kĺbu(artrolýza):tarzálne kĺby
5t402.p↔ ASK mobilizácia kĺbu(artrolýza):tarzometatarz.kĺby
5t402.q↔ ASK mobilizácia kĺbu(artrolýza):metatarzofalang.kĺ.
5t402.r↔ ASK mobilizácia kĺbu(artrolýza):interfalang.kĺb n.
5t402.x ASK mobilizácia kĺbu(artrolýza):ostatné kĺby
5t403.0↔ ASK odstránenie OSM:humeroglenoidálny kĺb
5t403.4↔ ASK odstránenie OSM:lakťový kĺb
5t403.5↔ ASK odstránenie OSM:prox.radioulnárny kĺb
5t403.8↔ ASK odstránenie OSM:radiokarpálny kĺb
5t403.9↔ ASK odstránenie OSM:ulnokarpálny kĺb
5t403.g↔ ASK odstránenie OSM:bedr.kĺb
5t403.h↔ ASK odstránenie OSM:kolen.kĺb
5t403.j↔ ASK odstránenie OSM:prox.tibiofibulárny kĺb
5t403.k↔ ASK odstránenie OSM:členkový kĺb horný
5t403.m↔ ASK odstránenie OSM:členkový kĺb dolný
5t403.n↔ ASK odstránenie OSM:tarzálne kĺby
5t403.p↔ ASK odstránenie OSM:tarzometatarzálne kĺby
5t403.q↔ ASK odstránenie OSM:metatarzofalang.kĺ.
5t403.r↔ ASK odstránenie OSM:interfalangeálny kĺb n.
5t403.x ASK odstránenie osteosyntet.materiálu:ost.kĺby
5t404.0↔ ASK odstr.voľných telies:humeroglenoidálny kĺb
5t404.1↔ ASK odstr.voľných telies:akromioklavikul.kĺb
5t404.3↔ ASK odstr.voľných telies:sternoklavikul.kĺb
5t404.4↔ ASK odstr.voľných telies:lakťový kĺb
5t404.5↔ ASK odstr.voľných telies:prox.radioulnár.kĺb
5t404.6↔ ASK odstr.voľných telies:dist.radioulnár.kĺb
5t404.8↔ ASK odstr.voľných telies:radiokarpálny kĺb
5t404.9↔ ASK odstr.voľných telies:ulnokarpálny kĺb
5t404.g↔ ASK odstr.voľných telies:bedrový kĺb
5t404.h↔ ASK odstr.voľných telies:kolenný kĺb
5t404.j↔ ASK odstr.voľných telies:prox.tibiofibulárny kĺb
5t404.k↔ ASK odstr.voľných telies:členk.kĺb h.
5t404.m↔ ASK odstr.voľných telies:členk.kĺb d.
5t404.n↔ ASK odstr.voľných telies:tarzálne kĺby
5t404.p↔ ASK odstr.voľných telies:tarzometatarz.kĺby
5t404.q↔ ASK odstr.voľných telies:metatarzofalang.kĺ.
5t404.r↔ ASK odstr.voľných telies:interfalang.kĺb n.
5t404.x ASK odstránenie voľných telies:ostatné kĺby
5t405.0↔ ASK odstr.periartikul.kalcifikátov:humerogl.kĺb
5t405.4↔ ASK odstr.periartikul.kalcifikátov:lakťový kĺb
5t405.5↔ ASK odstr.periartikul.kalcifikátov:prox.radioulnár.kĺb
5t405.6↔ ASK odstr.periartikul.kalcifikátov:dist.radioulnár.kĺb
5t405.8↔ ASK odstr.periartikul.kalcifikátov:radiokarpálny kĺb
5t405.9↔ ASK odstr.periartikul.kalcifikátov:ulnokarpálny kĺb
5t405.e↔ ASK odstr.periartikul.kalcifikátov:iliosakrálny kĺb
5t405.f ASK odstr.periartikul.kalcifikátov:symfýza
5t405.g↔ ASK odstr.periartikul.kalcifikátov:bedr.kĺb
5t405.h↔ ASK odstr.periartikul.kalcifikátov:kolen.kĺb
5t405.j↔ ASK odstr.periartikul.kalcifikátov:prox.tibiofibulár.kĺb
5t405.k↔ ASK odstr.periartikul.kalcifikátov:členk.kĺb h.
5t405.m↔ ASK odstr.periartikulár.kalcifikátov:členkový kĺb dolný
5t405.n↔ ASK odstr.periartikulár.kalcifikátov:tarzálne kĺby
5t405.p↔ ASK odstr.periartikulárnych kalcifikátov:tarzometatarz.kĺby
5t405.q↔ ASK odstr.periartikul.kalcifikátov:metatarzofalang.kĺ.
5t405.r↔ ASK odstr.periartikul.kalcifikátov:interfalang.kĺb n.
5t405.x ASK odstr.periartikulárnych kalcifikátov:ostatné kĺby
5t406.0↔ ASK asistov.ošetrenie zlomeniny:humeroglenoid.kĺbu
5t406.4↔ ASK asistov.ošetrenie zlomeniny:lakťový kĺb
5t406.5↔ ASK asistov.ošetrenie zlomeniny:prox.radioulnár.kĺb
5t406.6↔ ASK asistov.ošetrenie zlomeniny:dist.radioulnár.kĺb
5t406.8↔ ASK asistov.ošetrenie zlomeniny:radiokarpálny kĺb
5t406.9↔ ASK asistov.ošetrenie zlomeniny:ulnokarpálny kĺb
5t406.g↔ ASK asistov.ošetrenie zlomeniny:bedr.kĺb
5t406.h↔ ASK asistov.ošetrenie zlomeniny:kolen.kĺb
5t406.k↔ ASK asistov.ošetrenie zlomeniny:členk.kĺb horný
5t406.n↔ ASK asistov.ošetrenie zlomeniny:tarzálne kĺby
5t406.p↔ ASK asistov.ošetrenie zlomeniny:tarzometatarz.kĺby

5t406.q↔	ASK asistov.ošetrenie zlomeniny:metatarzofala.kĺby
5t406.r↔	ASK asistov.ošetrenie zlomeniny:interfalang.kĺb nohy
5t406.x	ASK asistov.ošetrenie zlomeniny:ostatné kĺby
5t407.0↔	Artroskop.vlož.liek.nosiča:humeroglenoid.kĺb
5t407.1↔	Artroskop.vlož.liek.nosiča:akromioklavikul.kĺb
5t407.2↔	Artroskop.vlož.liek.nosiča:torakoskapulár.kĺ
5t407.3↔	Artroskop.vlož.liek.nosiča:sternoklavikul.kĺb
5t407.4↔	Artroskop.vlož.liek.nosiča:lakťový kĺb
5t407.5↔	Artroskop.vlož.liek.nosiča:prox.radioulnár.kĺb
5t407.6↔	Artroskop.vlož.liek.nosiča:dist.radioulnár.kĺb
5t407.8↔	Artroskop.vlož.liek.nosiča:radiokarpálny kĺb
5t407.9↔	Artroskop.vlož.liek.nosiča:ulnokarpálny kĺb
5t407.e↔	Artroskop.vlož.liek.nosiča:iliosakrálny kĺb
5t407.f	Artroskop.vloženie liek.nosiča:symfýza
5t407.g↔	Artroskop.vlož.liekového nosiča:bedr.kĺb
5t407.h↔	Artroskop.vlož.liek.nosiča:kolen.kĺb
5t407.j↔	Artroskop.vlož.liek.nosiča:prox.tibiofibulárny kĺb
5t407.k↔	Artroskop.vlož.liek.nosiča:členk.kĺb h.
5t407.m↔	Artroskop.vlož.liek.nosiča:členk.kĺb d.
5t407.n↔	Artroskop.vlož.liek.nosiča:tarzálne kĺby
5t407.p↔	Artroskop.vlož.liek.nosiča:tarzometatarz.kĺby
5t407.q↔	Artroskop.vlož.liek.nosiča:metatarzofalang.kĺ.
5t407.r↔	Artroskop.vlož.liek.nosiča:interfalang.kĺb n.
5t407.x	Artroskop.vlož.liek.nosiča:ostatné kĺby
5t408.0↔	Artroskop.odstr.liek.nosiča:humeroglenoid.kĺb
5t408.1↔	Artroskop.odstr.liek.nosiča:akromioklavikul.kĺb
5t408.2↔	Artroskop.odstr.liek.nosiča:torakoskapulár.kĺ
5t408.3↔	Artroskop.odstr.liek.nosiča:sternoklavikul.kĺb
5t408.4↔	Artroskop.odstr.liek.nosiča:lakťový kĺb
5t408.5↔	Artroskop.odstr.liek.nosiča:prox.radioulnár.kĺb
5t408.6↔	Artroskop.odstr.liek.nosiča:dist.radioulnár.kĺb
5t408.8↔	Artroskop.odstr.liek.nosiča:radiokarpálny kĺb
5t408.9↔	Artroskop.odstr.liek.nosiča:ulnokarpálny kĺb
5t408.e↔	Artroskop.odstr.liek.nosiča:iliosakrálny kĺb
5t408.f	Artroskop.odstránenie liek.nosiča:symfýza
5t408.g↔	Artroskop.odstr.liek.nosiča:bedr.kĺb
5t408.h↔	Artroskop.odstr.liek.nosiča:kolen.kĺb
5t408.j↔	ASK odstr.liek.nosiča:prox.tibiofibulárny kĺb
5t408.k↔	Artroskop.odstr.liek.nosiča:členk.kĺb h.
5t408.m↔	Artroskop.odstr.liek.nosiča:členk.kĺb d.
5t408.n↔	Artroskop.odstr.liek.nosiča:tarzálne kĺby
5t408.p↔	Artroskop.odstr.liek.nosiča:tarzometatarz.kĺby
5t408.q↔	Artroskop.odstr.liek.nosiča:metatarzofalang.kĺ.
5t408.r↔	Artroskop.odstr.liek.nosiča:interfalang.kĺb n.
5t408.x	Artroskop.odstr.liek.nosiča:ostatné kĺby
5t409.0↔	ASK resek.častí ligament,zbytkov ligament:humeroglen.kĺb
5t409.1↔	ASK resek.častí ligament,zbytkov ligament:akromioklavik.k
5t409.3↔	ASK resek.častí ligament,zbytkov ligament:sternoklavikul.k
5t409.4↔	ASK resekcia častí ligament,zbytkov ligament:lakť.kĺb
5t409.5↔	ASK resek.č.ligament,zbytkov ligament:prox.radioulná.kĺb
5t409.6↔	ASK resek.č.ligament,zbytkov ligament:dist.radioulná.kĺb
5t409.8↔	ASK resek.č. ligament,zbytkov ligament:radiokarpálny kĺb
5t409.9↔	ASK resek.č.ligament,zbytkov ligament:ulnokarpálny kĺb
5t409.e↔	ASK resek.č. ligament,zbytkov ligament:iliosakrálny kĺb
5t409.f	ASK resek.častí ligament,zbytkov ligament:symfýza
5t409.g↔	ASK resekcia častí ligament,zbytkov ligament:bedr.kĺb
5t409.h↔	ASK resekcia častí ligament,zbytkov ligament:kolen.kĺb
5t409.j↔	ASK resek.častí ligament,zbytk.ligament:prox.tibiofibul.kĺb
5t409.k↔	ASK resekcia častí ligament,zbytkov ligament:členk.kĺb h.
5t409.m↔	ASK resek.častí ligament,zbytkov ligament:členk.kĺb dolný
5t409.n↔	ASK resek.častí ligament,zbytkov ligament:tarzálne kĺby
5t409.p↔	ASK resek.č.ligament,zbytkov ligament:tarzometatarz.kĺby
5t409.q↔	ASK resek.č.ligament,zbytk.ligament:metatarzofalang.kĺby
5t409.r↔	ASK resek.častí ligament,zbytk.ligament:interfalan.kĺb nohy
5t409.x	ASK resek.častí ligament,zbytkov ligament:ostatné kĺby
5t40x.0↔	Iné ASK revízie kĺbu:humeroglenoid.kĺb
5t40x.1↔	Iné ASK revízie kĺbu:akromioklavikul.kĺb
5t40x.2↔	Iné artroskopické revízie kĺbu:torakoskapulár.kĺb
5t40x.3↔	Iné ASK revízie kĺbu:sternoklavikul.kĺb
5t40x.4↔	Iné ASK revízie kĺbu:lakťový kĺb
5t40x.5↔	Iné ASK revízie kĺbu:prox.radioulnár.kĺb
5t40x.6↔	Iné ASK revízie kĺbu:dist.radioulnár.kĺb
5t40x.8↔	Iné ASK revízie kĺbu:radiokarpálny kĺb
5t40x.9↔	Iné ASK revízie kĺbu:ulnokarpálny kĺb
5t40x.e↔	Iné ASK revízie kĺbu:iliosakrálny kĺb
5t40x.f	Iné ASK revízie kĺbu:symfýza
5t40x.g↔	Iné ASK revízie kĺbu:bedr.kĺb
5t40x.h↔	Iné ASK revízie kĺbu:kolen.kĺb
5t40x.j↔	Iné ASK revízie kĺbu:prox.tibiofibulárny kĺb
5t40x.k↔	Iné ASK revízie kĺbu:členk.kĺb h.
5t40x.m↔	Iné ASK revízie kĺbu:členk.kĺb d.
5t40x.n↔	Iné ASK revízie kĺbu:tarzálne kĺby
5t40x.p↔	Iné ASK revízie kĺbu:tarzometatarz.kĺby
5t40x.q↔	Iné ASK revízie kĺbu:metatarzofalang.kĺ.
5t40x.r↔	Iné ASK revízie kĺbu:interfalang.kĺb n.
5t40x.x	Iné artroskop.revízie kĺbov:ostatné kĺby
5t410.h↔	Artroskopická resekcia plica synovialis kolen.kĺbu
5t410.x	Artroskopická resekcia plica synovialis ostat.kĺbov
5t411.g↔	ASK resekcia tuk.telesa:bedr.kĺb
5t411.h↔	ASK resekcia tuk.telesa:kolen.kĺb
5t411.x	ASK resekcia tuk.telesa:ostat.kĺby
5t412.0↔	Artroskop.parc.synovektómia:humeroglenoid.kĺb
5t412.1↔	Artroskop.parc.synovektómia:akromioklavikul.kĺb
5t412.3↔	Artroskop.parc.synovektómia:sternoklavikul.kĺb
5t412.4↔	Artroskop.parc.synovektómia:lakťový kĺb
5t412.5↔	Artroskop.parc.synovektómia:prox.radioulnár.kĺb
5t412.6↔	Artroskop.parc.synovektómia:dist.radioulnár.kĺb
5t412.8↔	Artroskop.parc.synovektómia:radiokarpálny kĺb
5t412.9↔	Artroskop.parc.synovektómia:ulnokarpálny kĺb
5t412.g↔	Artroskop.parc.synovektómia:bedr.kĺb
5t412.h↔	Artroskop.parc.synovektómia:kolen.kĺb
5t412.j↔	Artroskop.parc.synovektómia:prox.tibiofibulár.kĺb
5t412.k↔	Artroskop.parc.synovektómia:členk.kĺb h.
5t412.m↔	Artroskop.parc.synovektómia:členk.kĺb d.
5t412.n↔	Artroskop.parc.synovektómia:tarzálne kĺby
5t412.p↔	Artroskop.parc.synovektómia:tarzometatarz.kĺby
5t412.q↔	Artroskop.parc.synovektómia:metatarzofalang.kĺ.
5t412.r↔	Artroskop.parc.synovektómia:interfalang.kĺb n.
5t412.x	Artroskop.parciálna synovektómia:ostatné kĺby
5t413.0↔	Artroskop.totál.synovektómia:humeroglenoid.kĺb
5t413.1↔	Artroskop.totál.synovektómia:akromioklavikul.kĺb
5t413.3↔	Artroskop.totál.synovektómia:sternoklavikul.kĺb
5t413.4↔	Artroskop.totál.synovektómia:lakťový kĺb
5t413.5↔	Artroskop.totál.synovektómia:prox.radioulnár.kĺb
5t413.6↔	Artroskop.totál.synovektómia:dist.radioulnár.kĺb
5t413.8↔	Artroskop.totál.synovektómia:radiokarpálny kĺb
5t413.9↔	Artroskop.totál.synovektómia:ulnokarpálny kĺb
5t413.g↔	Artroskop.totál.synovektómia:bedr.kĺb
5t413.h↔	Artroskop.totálna synovektómia:kolen.kĺb
5t413.j↔	Artroskop.totál.synovektómia:prox.tibiofibulár.kĺb
5t413.k↔	Artroskop.totál.synovektómia:členk.kĺb h.
5t413.m↔	Artroskop.totál.synovektómia:členk.kĺb d.
5t413.n↔	Artroskop.totál.synovektómia:tarzálne kĺby
5t413.p↔	Artroskop.totál.synovektómia:tarzometatarz.kĺby
5t413.q↔	Artroskop.totál.synovektómia:metatarzofalang.kĺ.
5t413.r↔	Artroskop.totál.synovektómia:interfalang.kĺb n.
5t413.x	Artroskop.totál.synovektómia:ostatné kĺby
5t414.0↔	ASK el.-term.denerv.syn.a tk.kĺb.púzdra:humeroglen.kĺb
5t414.1↔	ASK el.-term.denerv.synovie a tk.kĺb.púzdra:akromiok.kĺb
5t414.2↔	ASK el.-term.denerv.syn.a tk.kĺb.púzdra:torakosk.kĺb
5t414.3↔	ASK el.-term.denerv.syn.a tk.kĺb.púzdra:sternoklavik.kĺb
5t414.4↔	ASK el.-term.dener.syn.a tk.kĺb.púzdra:lakťový kĺb
5t414.5↔	ASK el.-term.dener.syn.a tk.kĺb.púz:prox.radioul.kĺb
5t414.6↔	ASK el.-term.dene.syn.a tk.kĺb.púz:dist.radioul.kĺb
5t414.8↔	ASK elektroterm.dener.syn.a tk.kĺb.púz:radiokar.kĺb
5t414.9↔	ASK el.-termote.den.syn.a tk.kĺb.púz:ulnokarpál.kĺb
5t414.e↔	ASK el.-termoter.den.syn.a tk.kĺb.púz:iliosakr.kĺb
5t414.f	ASK el.-termoter.dener.syn.a tk.kĺb.púzdra:symfýza
5t414.g↔	ASK el.-term.dener.synoviea tk.kĺb.púzdra:bedr.kĺb
5t414.h↔	ASK el.-term.dener.synovie a tk.kĺb.púzdr:kolen.kĺb

5t414.j↔ ASK el.-term.den.syn.a tk.kĺb.púz:prox.tibiofib.kĺb
5t414.k↔ ASK el.-term.denervácia syn.a tk.kĺb.púz:členk.kĺb horný
5t414.m↔ ASK el.-term.dener.syn.a tk.kĺb.púz:členk.kĺb dolný
5t414.n↔ ASK el.-term.dener.synov.a tk.kĺb.púz:tarzálne kĺby
5t414.p↔ ASK el.-term.dener.syn.a tk.kĺb.púz:tarzometat.kĺby
5t414.q↔ ASK el.-term.den.syn.a tk.kĺb.púz:metatarzofal.kĺby
5t414.r↔ ASK el.-term.den.synov.tk.kĺb.púz:interfal.kĺb nohy
5t414.x ASK el.-term.dener.synovie a tk.kĺb.púzd:ostat.kĺby
5t41x.0↔ Iné ASK OP na synovii:humeroglenoidálny kĺb
5t41x.1↔ Iné ASK OP na synovii:akromioklavikulárny kĺb
5t41x.2↔ Iné ASK OP na synovii:torakoskapulárny kĺb
5t41x.3↔ Iné ASK OP na synovii:sternoklavikulárny kĺb
5t41x.4↔ Iné artroskop.OP na synovii:lakťový kĺb
5t41x.5↔ Iné ASK OP na synovii:prox.radioulnárny kĺb
5t41x.6↔ Iné ASK OP na synovii:dist.radioulnárny kĺb
5t41x.8↔ Iné artrosk.OP na synovii:radiokarpálny kĺb
5t41x.9↔ Iné artrosk.OP na synovii:ulnokarpálny kĺb
5t41x.e↔ Iné artroskop.OP na synovii:iliosakrálny kĺb
5t41x.f Iné artroskop.OP na synovii:symfýza
5t41x.g↔ Iné artroskop.OP na synovii:bedr.kĺb
5t41x.h↔ Iné artroskop.OP na synovii:kolen.kĺb
5t41x.j↔ Iné ASK OP na synovii:prox.tibiofibulárny kĺb
5t41x.k↔ Iné ASK OP na synovii:členkový kĺb horný
5t41x.m↔ Iné ASK OP na synovii:členkový kĺb dolný
5t41x.n↔ Iné artroskop.OP na synovii:tarzálne kĺby
5t41x.p↔ Iné ASK OP na synovii:tarzometatarzálne kĺby
5t41x.q↔ Iné ASK OP na synovii:metatarzofalang.kĺ.
5t41x.r↔ Iné ASK OP na synovii:interfalangeálny kĺb n.
5t41x.x Iné artroskop.OP na synovii:ostatné kĺby
5t420.0↔ ASK excízia poškod.tk.kĺb.chrup:humeroglenoid.kĺb
5t420.1↔ ASK excízia poškod.tk.kĺb.chrup:akromioklavikul.kĺb
5t420.3↔ ASK excízia poškod.tk.kĺb.chrup:sternoklavikul.kĺb
5t420.4↔ ASK exc.pošk.tk.kĺb.chrupavky:lakťový kĺb
5t420.5↔ ASK excízia poškod.tk.kĺb.chrup:prox.radioulná.kĺb
5t420.6↔ ASK excízia poškod.tk.kĺb.chrup:dist.radioulnár.kĺb
5t420.8↔ ASK excízia poškod.tk.kĺb.chrup:radiokarpálny kĺb
5t420.9↔ ASK excízia poškod.tk.kĺb.chrup:ulnokarpálny kĺb
5t420.e↔ ASK excízia poškod.tk.kĺb.chrup:iliosakrálny kĺb
5t420.f ASK exc.pošk.tk.kĺb.chrupavky:symfýza
5t420.g↔ ASK excízia poškod.tk.kĺb.chrup:bedr.kĺb
5t420.h↔ ASK excízia poškod.tk.kĺb.chrup:kolen.kĺb
5t420.j↔ ASK exc.pošk.tk.kĺb.chrup:prox.tibiofibulá.kĺb
5t420.k↔ ASK exc.pošk.tk.kĺb.chrup:členk.kĺb horný
5t420.m↔ ASK exc.pošk.tk-kĺb.chrup:členk.kĺb dolný
5t420.n↔ ASK exc.pošk.tk-kĺb.chrup:tarzálne kĺby
5t420.p↔ ASK exc.pošk.tk-kĺb.chrup:tarzometatarz.kĺby
5t420.q↔ ASK exc.pošk.tk-kĺb.chrup:metatarzofalang.kĺb
5t420.r↔ ASKexc.pošk.tk-kĺb.chrup:interfalang.kĺb nohy
5t420.x ASK excízia poškod.tk.kĺb.chruppavky:ostatné kĺby
5t421.0↔ ASK refixácia osteochondr.fragm:humeroglenoid.kĺb
5t421.1↔ ASK refixácia osteochondr.fragm:akromioklavik.kĺb
5t421.4↔ ASK refixácia osteochondr.fragm::lakťový kĺb
5t421.5↔ ASK refix.osteochon.fragm:prox.radioulná.kĺb
5t421.6↔ ASK refix.osteochon.fragm:dist.radioulná.kĺb
5t421.8↔ ASK refix.osteochon.fragm:radiokarpálny kĺb
5t421.9↔ ASK refix.osteochondr.fragm:ulnokarpálny kĺb
5t421.e↔ ASK refix.osteochondr.fragm:iliosakrálny kĺb
5t421.g↔ ASK refix.osteochondr.fragm:bedr.kĺb
5t421.h↔ ASK refix.osteochondr.fragm:kolen.kĺb
5t421.j↔ ASK refix.osteochon.fragm:prox.tibiofibul.kĺb
5t421.k↔ ASK refix.osteochondr fragm:členk.kĺb horný
5t421.m↔ ASK refixácia osteochondr.fragm:členk.kĺb dolný
5t421.n↔ ASK refixácia osteochondr.fragm:tarzálne kĺby
5t421.p↔ ASK refixácia osteochondr.fragm:tarzometatar.kĺby
5t421.q↔ ASK refix.osteochon.fragm:metatarzofalang.kĺ.
5t421.r↔ ASK refix.osteochon.fragm:interfalan.kĺb nohy
5t421.x ASK refixácia osteochondr.fragmentov:ostatné kĺby
5t422.0↔ ASK subchondr.spongioplastika:humeroglen.kĺb
5t422.1↔ ASK subchondr.spongioplastika:akromioklav.kĺb
5t422.4↔ ASK subchondrál.spongioplastika:lakťový kĺb
5t422.5↔ ASK subchondr.spongioplastika:prox.radiouln.kĺb
5t422.6↔ ASK subchondr.spongioplastika:dist.radiouln.kĺb
5t422.8↔ ASK subchondr.spongioplastika:radiokarp.kĺb
5t422.9↔ ASK subchondr.spongioplastika:ulnokarpálny kĺb
5t422.g↔ ASK subchondr.spongioplastika:bedr.kĺb
5t422.h↔ ASK subchondr.spongioplastika:kolen.kĺb
5t422.j↔ ASK subchondr.spongioplast:prox.tibiofibul.kĺb
5t422.k↔ ASK subchondr.spongioplastika:členk.kĺb horný
5t422.m↔ ASK subchondr.spongioplastika:členk.kĺb dolný
5t422.n↔ ASK subchondr.spongioplast:tarzálne kĺby
5t422.p↔ ASK subchond.spongiopl:tarzometatar.kĺb
5t422.q↔ ASK subchondr.spongioplastika:metatarzofala.kĺ.
5t422.r↔ ASK subchon.spongioplas:interfalang.kĺb n.
5t422.x ASK subchondr.spongioplastikaika:ostatné kĺby
5t423.10↔ Artroskopická parciálna resekcia menisku
5t423.11↔ Artroskopická totálna resekcia menisku
5t423.20↔ Artroskopická refixácia menisku
5t423.21↔ Artroskopická sutúra menisku, jednoduchá
5t423.22↔ Artroskopická sutúra menisku, zložitá
5t423.3↔ Artroskopická implantácia umelého menisku
5t423.4↔ Artroskopické odstránenie umelého menisku
5t423.x↔ Ostatné artroskopické operácie menisku
5t426.0↔ ASK odber chondrál.transplantátu:humeroglenoid.kĺb
5t426.4↔ ASK odber chondrál.transpl:lakťový kĺb
5t426.g↔ ASK odber chondrálneho transpl:bedr.kĺb
5t426.h↔ ASK odber chondrálneho transpl:kolen.kĺb
5t426.k↔ ASK odber chondrálneho transpl:členk.kĺb h.
5t426.x ASK odber chondrálneho transpl.ostatné kĺby
5t427.0↔ ASK transpl.chrupavky:humeroglenoid.kĺb
5t427.4↔ Artroskop.transpl.chrupav:lakťový kĺb
5t427.5↔ ASK transplantácia chrupavky:prox.radioulnár.kĺb
5t427.6↔ ASK transplantácia chrupavky:dist.radioulnár.kĺb
5t427.8↔ ASK transplantácia chrupavky:radiokarpálny kĺb
5t427.9↔ ASK transplantácia chrupavky:ulnokarpálny kĺb
5t427.g↔ Artroskop.transpl.chrupavky:bedr.kĺb
5t427.h↔ Artroskop.transpl.chrupavky:kolen.kĺb
5t427.j↔ ASK transpl.chrupavky:prox.tibiofibulárny kĺb
5t427.k↔ Artroskop.transpl.chrupavky:členk.kĺb h.
5t427.n↔ Artroskop.transpl.chrupavky:tarzálne kĺby
5t427.p↔ ASK transplantácia chrupavky:tarzometatarz.kĺby
5t427.q↔ ASK transplantácia chrupavky:metatarzofalang.kĺby
5t427.r↔ ASK transpl.chrupavky:interfalang.kĺb nohy
5t427.x Artroskop.transpl.chrupavky:ostatné kĺby
5t428.0↔ ASK impl.in vitr.vypest.tk.kult:humeroglenoid.kĺb
5t428.4↔ ASK impl.in vitro vypest.tk.kultúr:lakťový kĺb
5t428.5↔ ASK impl.in.vitr.vypest.tk.kult:prox.radioul.kĺb
5t428.6↔ ASK impl.in.vitr.vypes.tk.kult:dist.radiouln.kĺb
5t428.8↔ ASK impl.in.vitr.vypes.tk.kultúr:radiokarpál.kĺb
5t428.9↔ ASK impl.in.vitr.vypest.tk.kultúr:ulnokarpál.kĺb
5t428.g↔ ASK implantácia in vitro vypes.tk.kultúr:bedr.kĺb
5t428.h↔ ASK impl.in vitro vypes.tk.kultúr:kolen.kĺb
5t428.j↔ ASK impl.in.vitr.vypes.tk.kult:prox.tibiofib.kĺb
5t428.k↔ ASK impl.in.vitr.vypes.tk.kultúr:členk.kĺb hor.
5t428.n↔ ASK impl.in.vitr.vypes.tk.kultúr:tarzálne kĺby
5t428.p↔ ASK impl.in.vitr.vypes.tk.kul:tarzometatar.kĺby
5t428.q↔ ASK impl.in.vitr.vypes.tkaniv.kul:metatarzofalang.kĺ.
5t428.r↔ ASK impl.in.vitr.vypes.tk.kul:interfalang.kĺb n.
5t428.x ASK impl.in.vitro vypes.tk.kultúr:ostatné kĺby
5t429↔ ASK resekcia discus triangularis
5t42c.0↔ ASK vyhlad.chrupav[chondropl]:humeroglenoid.kĺb
5t42c.1↔ ASK vyhlad.chrupav[chondropl]:akromioklavikul.kĺb
5t42c.3↔ ASK vyhlad.chrupav[chondropl]:sternoklavikul.kĺb
5t42c.4↔ ASK vyhlad.chrup[chondroplastika]:lakťový kĺb
5t42c.5↔ ASK vyhlad.chrupav[chondropl]:prox.radioulnár.kĺb
5t42c.6↔ ASK vyhlad.chrupav[chondropl]:dist.radioulnár.kĺb
5t42c.8↔ ASK vyhlad.chrupav[chondropl]:radiokarpálny kĺb
5t42c.9↔ ASK vyhladenie chrup[chondropl]:ulnokarpálny kĺb
5t42c.e↔ ASK vyhladenie chrup[chondropl]:iliosakrálny kĺb
5t42c.g↔ ASK vyhladenie chrup[chondropl]:bedr.kĺb
5t42c.h↔ ASK vyhladenie chrup[chondropl]:kolen.kĺb

5t42c.j↔	ASK vyhladenie chrup[chondropl]:prox.tibiofibulár.kĺb
5t42c.k↔	ASK vyhladenie chrup[chondropl]:členk.kĺb hor.
5t42c.m↔	ASK vyhladenie chrup[chondropl]:členk.kĺb dol.
5t42c.n↔	ASK vyhladenie chrup[chondropl]:tarzálne kĺby
5t42c.p↔	ASK vyhlad.chrupav[chondropl]:tarzometatarz.kĺby
5t42c.q↔	ASK vyhlad.chrupav[chondropl]:metatarzofalang.kĺby
5t42c.r↔	ASK vyhlad.chrupav[chondropl]:interfalang.kĺb nohy
5t42c.x	Artroskop.vyhladenie chrupavky:ostatné kĺby
5t42d.0↔	ASK subchondr.otv.kosti:humerogl.kĺb
5t42d.1↔	ASK subchondr.otv.kosti:akromiokl.kĺb
5t42d.3↔	ASK subchondr.otv.kosti:sternoklavi.kĺb
5t42d.4↔	ASK subchondr.otv.kosti:lakťový kĺb
5t42d.5↔	ASK subchondrál.otv.kosti:prox.radioul.kĺb
5t42d.6↔	ASK subch.otvorenie kosti:dist.radiouln.kĺb
5t42d.8↔	ASK subchon.otv.kosti:radiokarp.kĺb
5t42d.9↔	ASK subchondr.otv.kosti:ulnokarpál.kĺb
5t42d.e↔	ASK subchondr.otv.kosti:iliosakrál.kĺb
5t42d.g↔	ASK subchon.otv.kosti:bedrový kĺb
5t42d.h↔	ASK subchon.otv.kosti:kolenný kĺb
5t42d.j↔	ASK subch.otv.kosti:prox.tibiofib.kĺb
5t42d.k↔	ASK subchondr.otv.kosti:členk.kĺb horný
5t42d.m↔	ASK subchondr.otv.kosti:členk.kĺb dolný
5t42d.n↔	ASK subchondr.otv.kosti:tarzálne kĺby
5t42d.p↔	ASK subch.otv.kosti:tarzometatarz.kĺby
5t42d.q↔	ASK subch.otv.kosti:metatarzofalang.kĺb
5t42d.r↔	ASK subch.otv.kosti:interfalan.kĺb nohy
5t42d.x	ASK subchonondr.otv.kosti:ostatné kĺby
5t42e.0↔	ASK subch.otv.kosti-acelul.impl:humeroglen.kĺb
5t42e.1↔	ASK subch.otv.kosti-acelul.impl:akromioklavik.kĺb
5t42e.3↔	ASK subch.otv.kosti-acelul.impl:sternoklaviku.kĺb
5t42e.4↔	ASK subch.otv.kosti-acelul.impl:lakťový kĺb
5t42e.5↔	ASK subch.otv.kosti-acelul.impl:prox.radiouln.kĺb
5t42e.6↔	ASK subch.otv.kosti-acelul.impl:dist.radiouln.kĺb
5t42e.8↔	ASK subch.otv.kosti-acelul.impl:radiokarpál.kĺb
5t42e.9↔	ASK subch.otv.kosti-acelul.impl:ulnokarpál.kĺb
5t42e.e↔	ASK subch.otv.kosti-acelul.impl:iliosakrál.kĺb
5t42e.g↔	ASK subch.otv.kosti-acelul.implant:bedr.kĺb
5t42e.h↔	ASK subch.otv.kost-acelul.implant:kolen.kĺb
5t42e.j↔	ASK subch.otv.kost-acelul.implant:prox.tibiofib.kĺb
5t42e.k↔	ASK subch.otv.kost-acelul.implant:členk.kĺb horný
5t42e.m↔	ASK subch.otv.kost-acelul.implant:členk.kĺb dol.
5t42e.n↔	ASK subch.otv.kost-acelul.implant:tarzálne kĺby
5t42e.p↔	ASK subch.otv.kost-acelul.implant:tarzometatarz.kĺby
5t42e.q↔	ASK subch.otv.kost-acelul.implant:metatarzofalan.kĺ.
5t42e.r↔	ASK subch.otv.kost-acelul.implant:interfalang.kĺb n.
5t42e.x	ASK subch.otv.kost-acelul.implant:ostatné kĺby
5t42f.0↔	ASK OP chrup.s tx.chondr-autológ.ind.matr:humeroglen.kĺb
5t42f.4↔	ASK OP chrup.s transpl.chondr-autológ.ind.matrix:lakť.kĺb
5t42f.5↔	ASK OP chrup.s tx.chondr-autológ.ind.matr:prox.radioul.k
5t42f.6↔	ASK OP chrup.s tx.chondr-autológ.ind.matr:dist.radiouln.kĺb
5t42f.8↔	ASK OP chrup.s tx.chondr-autológ.ind.matr:radiokarpál.kĺb
5t42f.9↔	ASK OP chrup.s tx.chondr-autológ.ind.matr:ulnokarpál.kĺb
5t42f.g↔	ASK OP chrup.s tx.chondr-autológ.induk.matrix::bedr.kĺb
5t42f.h↔	ASK OP chrup.s tx.chond-autológ.induk.matrix:kolen.kĺb
5t42f.j↔	ASK OP chrup.s tx.chondroc.-autol.ind.matr:prox.tibiofib.kĺb
5t42f.k↔	ASK OP chrup.s tx.chondr-autol.ind.matrix:členk.kĺb hor.
5t42f.n↔	ASK OP chrup.s tx.chondr-autológ.induk.matr:tarzál.kĺby
5t42f.p↔	ASK OP chrup.s tx.chond-autológ.ind.matr:tarzometat.kĺby
5t42f.q↔	ASK OP chrup.s tx.chondr-autológ.ind.mat:mttarzofag.kĺby
5t42f.r↔	ASK OP chr.s tx.chon-autológ.ind.mat:interfalang.kĺb nohy
5t42f.x	ASK OP chrup.s transpl.chond-autológ.ind.matrix:ost.kĺby
5t42g↔	ASK sutúra/napnutie disc.triangularis
5t42h.0↔	ASK resekcia 1/viac.osteofytov:humeroglenoid.kĺb
5t42h.1↔	ASK resekcia 1/viac.osteofytov:akromioklavikul.kĺb
5t42h.2↔	ASK resekcia 1/viac.osteofytov:torakoskapul.kĺb
5t42h.3↔	ASK resekcia 1/viac.osteofytov:sternoklavikulá.kĺb
5t42h.4↔	ASK resekcia 1/viac.osteofytov:lakťový kĺb
5t42h.5↔	ASK resekcia 1/viac.osteofytov:prox.radioulnár.kĺb
5t42h.6↔	ASK resekcia 1/viac.osteofytov:dist.radioulnár.kĺb
5t42h.8↔	ASK resekcia 1/viac.osteofytov:radiokarpálny kĺb
5t42h.9↔	ASK resekcia 1/viac.osteofytov:ulnokarpálny kĺb
5t42h.e↔	ASK resekcia 1/viac.osteofytov:iliosakrálny kĺb
5t42h.f	ASK resekcia 1/viac.osteofytov:symfýza
5t42h.g↔	ASK resekcia 1/viac.osteofytov:bedr.kĺb
5t42h.h↔	ASK resekcia 1/viac.osteofytov:kolen.kĺb
5t42h.j↔	ASK resekcia 1/viac.osteofytov:prox.tibiofibul.kĺb
5t42h.k↔	ASK resekcia 1/viac.osteofytov:členk.kĺb horný
5t42h.m↔	ASK resekcia 1/viac.osteofytov:členk.kĺb dolný
5t42h.n↔	ASK resekcia 1/viac.osteofytov:tarzálne kĺby
5t42h.p↔	ASK resekcia 1/viac.osteofytov:tarzometatar.kĺby
5t42h.q↔	ASK resekcia 1/viac.osteofytov:metatarzofalan.kĺby
5t42h.r↔	ASK resekcia 1/viac.osteofytov:interfalan.kĺb nohy
5t42h.x	ASK resekcia 1/viac.osteofytov:ostatné kĺby
5t42i.0↔	Iné artroskop.OP na chrup.a menisk:humeroglenoid.kĺb
5t42i.1↔	Iné ASK OP na chrup.a menisk:akromioklavikul.kĺb
5t42i.2↔	Iné artroskop.OP na chrup.a menisk:torakoskap.kĺb
5t42i.3↔	Iné artroskop.OP na chrup.a menisk:sternoklavikul.kĺb
5t42i.4↔	Iné artroskop.OP na chrup.a menisk:lakťový kĺb
5t42i.5↔	Iné ASK OP na chrup.a menisk:prox.radioulnár.kĺb
5t42i.6↔	Iné ASK OP na chrup.a menisk:dist.radioulnár.kĺb
5t42i.8↔	Iné artroskop.OP na chrup.a menisk:radiokarpálny kĺb
5t42i.9↔	Iné artroskop.OP na chrup.a menisk:ulnokarpálny kĺb
5t42i.e↔	Iné artroskop.OP na chrup.a menisk:iliosakrálny kĺb
5t42i.f	Iné artroskop.OP na chrup.a menisk:symfýza
5t42i.g↔	Iné artroskop.OP na chrup.a menisk:bedr.kĺb
5t42i.h↔	Iné artroskop.OP na chrup.a menisk:kolen.kĺb
5t42i.j↔	Iné ASK OP na chrup.a menisk:prox.tibiofibulár.kĺb
5t42i.k↔	Iné artroskop.OP na chrup.a menisk:členk.kĺb h.
5t42i.m↔	Iné artroskop.OP na chrup.a menisk:členk.kĺb d.
5t42i.n↔	Iné artroskop.OP na chrup.a menisk:tarzálne kĺby
5t42i.p↔	Iné artroskop.OP na chrup.a menisk:tarzometatarz.kĺby
5t42i.q↔	Iné ASK OP na chrup.a menisk:metatarzofalang.kĺ.
5t42i.r↔	Iné artroskop.OP na chrup.a menisk:interfalang.kĺb n.
5t42i.x	Iné artroskop.OP na chrup.a menisk:ostatné kĺby
5t430↔	Artroskopická sutúra predného skríženého väzu
5t431↔	Artroskopická sutúra zadného skríženého väzu
5t432↔	Artroskopická kostná refixácia skríženého väzu
5t433↔	ASK plastika predného skríž.väzu autológ.patelár.ligament
5t434↔	ASK plastika pred.skríž. väzu iným autológ.ligamentom
5t435↔	ASK plastika pred.skríženého väzu s aloplastickou náhradou
5t436↔	ASK plastika zad.skríž.väzu s autogénnou patelár.šľachou
5t437↔	ASK plastika zad.skríženého väzu s iným autológ.ligamentom
5t438↔	ASK plastika zadného skríženeho väzu s aloplast.náhradou
5t439↔	Artroskop.uvoľnenie kolenného púzdra (lateral release)
5t43a↔	ASK sutúra mediál.kapsuloligamentóz.aparátu kolen.kĺbu
5t43b↔	ASK sutúra laterál.kapsuloligamentóz.aparátu kolen.kĺbu
5t43c↔	ASK sutúra dorzál.kapsuloligamentóz.aparátu kolen.kĺbu
5t43d↔	ASK plastika mediál.kapsuloligamentóz.aparátu kolen.kĺbu
5t43e↔	ASK plastika laterál.kapsuloligamentóz.aparátu kolen.kĺbu
5t43f↔	ASK plastika dorzál.kapsuloligamentóz.aparátu kolen.kĺbu
5t43g↔	ASK plastika pred.skríženého väzu s alogénnym ligamentom
5t43h↔	ASK plastika zadného skríž. väzu s alogénnym ligamentom
5t43x↔	Ost.ASK refix.a plastiky na kapsuloligament.ap.kolen.kĺbu
5t440↔	Artroskopická refixácia labrum glenoidale stehom
5t440.1	Artrosk. refixácia lab. gleno. stehom - s pou. 1-2 imp.
5t440.2	Artrosk. refixácia lab. gleno. stehom - s pou. 3 a viac imp.
5t440.3	Artroskopická refixácia labrum glenoidale stehom
5t441↔	Artroskopická refixácia labrum glenoidale inými metódami
5t441.1	Artroskopická refixácia labrum glenoidale inými metódami
5t441.2	Artroskopická refixácia kostného defektu labra
5t441.3	Artroskopická zväčšenie subakromiálneho priestoru
5t442↔	Artroskopická refixácia kost.defektu labra
5t442.1	Artroskopická refixácia labra bedrového kĺbu implantátom
5t443↔	Artroskopická zväčšenie subakromiálneho priestoru
5t444.0↔	ASK rekonštrukcia rotátorovej manžety, jednoduchá
5t444.1↔	ASK rekonštrukcia rotátorovej manžety, zložitá
5t444.2↔	ASK implant.vstrebateľ.fyzickej bariéry pri sy rotátor.manžety
5t444.x↔	Artroskopická OP rotátorovej manžety, iná
5t445↔	ASK spevnenie púzdra s fixáciou na glenoid stehom
5t446↔	ASK rekonštrukcia rotátor.manžety pomocou transplantátu

5t447↔	Artroskopická tenotómia šľachy dlhej hlavy bicepsu
5t448↔	Artroskopická sutúra šľachy dlhej hlavy bicepsu
5t449↔	Artroskopická tenodéza šľachy dlhej hlavy bicepsu
5t44a↔	Artroskopická laterálna resekcia klavikuly
5t44b↔	ASK stabilizácia akromionklavik.kĺbu fixač.výkonom
5t44x↔	Ost.ASK refix.a plastiky na kapsuloligam.ap.ramen.kĺbu
5t450↔	ASK odstr.transplantátu predného skríženého väzu
5t451↔	ASK odstr.transplantátu zadného skríženého väzu
5t452.0↔	ASK výmena.transpl.p.skríž.väzu:autológ.patel.šľ.
5t452.1↔	ASK výmena transpl.pred.skríž.väzu:i.autológ.šľach
5t452.2↔	ASK výmena transpl.pred.skríž.v:alopl.náhr.väzu
5t452.3↔	Artrosk.výmena transplantátu pred.skríž.väzu:alog.šľ.
5t452.x↔	Artros.výmena transpl.predného skríž.väzu:iné
5t453.0↔	ASK výmena transpl.zad.skríž.väzu:autológ.patel.šľach.
5t453.1↔	ASK výmena transpl.zad.skríž.väzu:i.autol.šľachou
5t453.2↔	ASK výmena transpl.zad.skríž.väzu:alopl.náhr.väzu
5t453.3↔	ASK výmena transpl.zad.skríž.väzu:alog.šľachou
5t453.x↔	ASK výmena transpl.zad.skríž.väzu:iné
5t45x↔	Ost.ASK odstr./výmena transplantátu väzu na kolene
5t490.0↔	ASK rozdelenie/preruš.väzu:humeroglenoid.kĺb
5t490.1↔	ASK rozdelenie/preruš.väzu:akromioklavikul.kĺb
5t490.3↔	ASK rozdelenie/preruš.väzu:sternoklavikul.kĺb
5t490.4↔	ASK rozdel/prerušenie väzu:lakťový kĺb
5t490.5↔	ASK rozdelenie/preruš.väzu:prox.radioulnár.kĺb
5t490.6↔	ASK rozdelenie/preruš.väzu:dist.radioulnár.kĺb
5t490.8↔	ASK rozdel/preruš.väzu:radiokarpálny kĺb
5t490.9↔	ASK rozdelenie/preruš.väzu:ulnokarpálny kĺb
5t490.g↔	ASK rozdelenie/preruš.väzu:bedr.kĺb
5t490.h↔	ASK rozdelenie/preruš.väzu:kolen.kĺb
5t490.j↔	ASK rozdelenie/preruš.väzu:prox.tibiofibulár.kĺb
5t490.k↔	Artroskopické rozdel./preruš.väzu:členk.kĺb h.
5t490.m↔	ASK rozdelenie/preruš.väzu:členk.kĺb d.
5t490.n↔	ASK rozdelenie/preruš.väzu:tarzálne kĺby
5t490.p↔	ASK rozdelenie/preruš.väzu:tarzometatarz.kĺby
5t490.q↔	ASK rozdelenie/preruš.väzu:metatarzofalang.kĺbov
5t490.r↔	ASK rozdelenie/preruš.väzu:interfalang.kĺb n.
5t490.x	Artroskopické rozdel./preruš.väzu:ostatné kĺby
5t491.0↔	ASK debridement šľachy:humeroglenoid.kĺb
5t491.4↔	ASK debridement šľachy:lakťový kĺb
5t491.5↔	ASK debridement šľachy:prox.radioulnár.kĺb
5t491.h↔	ASK debridement šľachy:kolen.kĺb
5t491.k↔	ASK debridement šľachy:členk.kĺb h.
5t491.x↔	ASK debridement šľachy:ostatné kĺby
5t492.0↔	ASK resekcia ganglia:humeroglenoid.kĺb
5t492.h↔	ASK resekcia ganglia:kolen.kĺb
5t492.x↔	ASK resekcia ganglia:ostatné kĺby
5t49x.0↔	Ostatné artroskopické OP:humeroglenoidálny kĺb
5t49x.1↔	Ostatné artroskopické OP:akromioklavikulárny kĺb
5t49x.2↔	Ostatné artroskopické OP:torakoskapulárny kĺb
5t49x.3↔	Ostatné artroskopické OP:sternoklavikulárny kĺb
5t49x.4↔	Ostatné artroskopické OP:lakťový kĺb
5t49x.5↔	Ostatné artroskopické OP:prox.radioulnárny kĺb
5t49x.6↔	Ostatné artroskopické OP:dist.radioulnárny kĺb
5t49x.8↔	Ostatné artroskopické OP:radiokarpálny kĺb
5t49x.9↔	Ostatné artroskopické OP:ulnokarpálny kĺb
5t49x.e↔	Ostatné artroskopické OP:iliosakrálny kĺb
5t49x.f	Ostatné artroskopické OP:symfýza
5t49x.g↔	Ostatné artroskopické OP:bedr.kĺb
5t49x.h↔	Ostatné artroskopické OP:kolen.kĺb
5t49x.j↔	Ostatné artroskopické OP:prox.tibiofibulárny kĺb
5t49x.k↔	Ostatné artroskopické OP:členk.kĺb h.
5t49x.m↔	Ostatné artroskopické OP:členk.kĺb d.
5t49x.n↔	Ostatné artroskopické OP:tarzálne kĺby
5t49x.p↔	Ostatné artroskopické OP:tarzometatarzálne kĺby
5t49x.q↔	Ostatné artroskopické OP:metatarzofalang.kĺ.
5t49x.r↔	Ostatné artroskopické OP:interfalangeálny kĺb n.
5t49x.x	Ostatné artroskopické OP:ostatné kĺby
5t500.0↔	Impl.totál.endoprotézy bedr.kĺbu,necement.
5t500.1↔	Implantácia totál.endoprotézy bedr.kĺbu, cement.
5t500.2↔	Impl.totál.endoprotézy bedr.kĺbu,hybrid čiastoč.cement.
5t502.0↔	Impl.totál.špeciál.endoprotézy bedr.kĺbu, necementovaná
5t502.1↔	Impl.totál.špeciál.endoprotézy bedr.kĺbu, cementovaná
5t502.2↔	Impl.totál.špeci.endoprotézy bedr.kĺbu, hybrid.čiast.cement.
5t503.0↔	Implant.cervikokapitál.protézy bedr.kĺbu,necement.
5t503.1↔	Implantácia cervikokapitálnej protézy bedr.kĺbu,cement.
5t504.0↔	Impl.bipolár.cervikokapit.protézy bedr.kĺbu,necement.
5t504.1↔	Impl.bipolár.cervikokapit.protézy bedr.kĺbu,cement.
5t505.0↔	Impl.antiluxač.acetabulár.komponenty bedr.kĺbu,necement.
5t505.1↔	Impl.antiluxačnej acetabulár.komponenty bedr.kĺbu,cement.
5t507.0↔	Impl.snap fit acetabulár.komponenty bedr.kĺbu,necement.
5t507.1↔	Impl.snap fit acetabulár.komponenty bedr.kĺbu,cement.
5t507.2↔	Impl.snap fit acetabulár.komponenty bedr.kĺbu, hybridná
5t508.0↔	Impl.povrch.protézy hl. femuru hip resurfacing,necement.
5t508.1↔	Impl.povrch.protézy hlavice femuru hip resurfacing,cement.
5t508.2↔	Impl.povrch.protézy hlavice femuru hip resurfacing,hybrid.
5t509.00↔	Impl.metaf.prot.hl.femuru s k.driek.bez acet.komp.,necemen.
5t509.01↔	Impl.metaf.prot.hl.femuru s k.driek.bez aceta.komp.,cement.
5t509.10↔	Impl.metafyz.protézy hl.femuru.s kr.dr.s acet.komp.,necem.
5t509.11↔	Impl.metafyz.protézy hl.femuru.s kr.dr.s acet.kom.,cem.
5t509.12↔	Impl.metafyz.prot.hl.femuru.s kr.dr.s acet.kom.,hybrid č.cem.
5t50x.0↔	Iné implant.endoprotézy bedr.kĺbu,necement
5t50x.1↔	Iné implantácie endoprotézy bedr.kĺbu,cement
5t50x.2↔	Iné implantácie endoprotézy bedr.kĺbu,hybrid
5t510↔	Revízia endoprotézy bedrového kĺbu bez výmeny
5t511.00↔	Vým.femor.komp.protézy hl.femuru na cervikokap.nec.pr.hl.f.
5t511.01↔	Vým.femor.komp.protézy hl.femuru na cerv-kap.cem.pr.hl.f.
5t511.2↔	Vým.femor.kompon.protézy hl.femuru na špeciál.prot.hl.fem.
5t511.3↔	Vým.femor.komponen.protézy hl.femuru na bipol.prot.hl.f.
5t511.4↔	Výmena femorálnej komponenty hlavičky protézy
5t511.80↔	Výmena femor.komp.pr.hl.fem.na tot.necem.prot.hl.fem.
5t511.81↔	Výmena femor.komp.pr.hl.femuru na tot.cem.prot.hl.fem.
5t511.82↔	Vým.femor.komponenty pr.hl.femuru na tot.hybrid.pr.hl.fem.
5t511.x↔	Vým.femorálnej komp.protézy hl.femuru,ostatné
5t512.10↔	Vým.acetab.komponenty bed.kĺbu na acetab.komp.,necem.
5t512.11↔	Vým.acetabulár.komp.bed.kĺbu na acetab.komp.,cem.
5t512.20↔	Vým.acet.komp.bedra na acet.komp,necem.s vým.hl.
5t512.21↔	Vým.acet.komp.bedra na acet.komp,cem.s vým.hl.
5t512.3↔	Vým.acetabulár.kompenty bedra na špeciál.prot.hl.f.
5t512.60↔	Vým.acetab.komp.bedra, izol.inlay bez vým.jamky
5t512.61↔	Vým.acet.komp.bedra,izol.inlay bez vým.jamky s vým.hlavič
5t512.80↔	Vým.acetab.komp.bedra na tot.necem.prot.hl.fem.
5t512.81↔	Vým.acetab.komp.bedra na tot.cement.prot.hl.fem.
5t512.82↔	Vým.acetabulár.komp.bedra na tot.hybr.pr.hl.fem.
5t512.x↔	Vým.acetabulárnej komponenty bedra,ost.
5t513.2↔	Vým.cement.TEP bedr.kĺbu na špec.prot.hl.femuru
5t513.80↔	Vým.cement.TEP bedr.kĺbu na tot.necem.prot.hl.fem.
5t513.81↔	Vým.cement.TEP bedr.kĺbu na tot.cem.pr.hl.fem.
5t513.82↔	Vým.cement.TEP bedr.kĺbu na tot.hybr.pr.hl.f.
5t513.x↔	Výmena cement.TEP bedr.kĺbu,ostatné
5t514.2↔	Vým.necement.TEP bedr.kĺbu na špec.prot.hl.fem.
5t514.80↔	Vým.necem.TEP bedr.kĺbu na tot.necem.prot.hl.fem.
5t514.81↔	Vým.necem.TEP bedr.kĺbu na tot.cem.pr.hl.fem.
5t514.82↔	Vým.necem.TEP bedr.kĺbu na totál.hybr.prot.hl.fem.
5t514.x↔	Vým.necement.totát.endoprotézy bedr.kĺbu,ostat.
5t515.2↔	Vým.hybrid.TEP bedr.kĺbu na špec.prot.hl.fem.
5t515.80↔	Vým.hybrid.TEP bedr.kĺbu na totál.necem.prot.hl.fem.
5t515.81↔	Vým.hybrid.TEP bedr.kĺbu na tot.cem.pr.hl.fem.
5t515.82↔	Vým.hybrid.TEP bedr.kĺbu na tot.hybr.prot.hl.fem.
5t515.x↔	Výmena hybridnej totálnej endoprotézy bedr.kĺbu,ost.
5t516.2↔	Vým.TEP bedr.kĺbu na špec.pr.hl.femuru
5t516.80↔	Vým.TEP bedr.kĺbu na špec.tot.necem.prot.hl.fem.
5t516.81↔	Vým.TEP bedr.kĺbu na špec.totál.cemen.prot.hl.fem.
5t516.82↔	Vým.TEP bedr.kĺbu na špec.tot.hybr.prot.hl.fem.
5t516.x↔	Výmena tot.endoprotézy bedr.kĺbu na špeciálnu,ostatné
5t517↔	Odstránenie totálnej endoprotézy hlavice femuru
5t518↔	Odstr.cervikokapitálnej endoprotézy bedrového kĺbu
5t519↔	Odstránenie bipolárnej endoprotézy bedrového kĺbu
5t51a↔	Odstr.povrch.protézy.hl.femuru typu hip resurf.
5t51b↔	Odstránenie acetabulárnej komponenty bedr.kĺbu
5t51c↔	Odstr.antiluxačnej acetabulár.komponenty bedr.kĺbu

5t51d↔	Odstr.snap fit acetabulárnej komponenty bedrového kĺbu
5t51e↔	Odstr.totálnej špeciálnej endoprotézy bedrového kĺbu
5t51f.2↔	Vým.bipol.cervikap.prot.bedr.kĺbu na špec.prot.hl.fem.
5t51f.31↔	Vým.bipol.cervikap.prot.bedr.kĺbu na bip.cem.cervikap.prot.
5t51f.80↔	Vým.bipol.cervikap.prot.bedr.kĺ na tot.necem.pr.hl.fem.
5t51f.81↔	Vým.bipol.cervikap.prot.bedr.kĺ na tot.cemen.pr.hl.f.
5t51f.82↔	Vým.bipol.cervkap.prot.bedr.kĺ na tot.hybr.pr.hl.fem.
5t51f.x↔	Vým.bipol.cervikokap.protézy bedr.kĺbu,ostatné
5t51g.2↔	Výmena povrch.pr.hl.f.hip resurf.na špec.protézu hl.femuru
5t51g.50↔	Vým.povrch.pr.hl.f.hip resurf.na povr.pr.hl.f.hip resurf,necem
5t51g.51↔	Vým.povrch.pr.hl.f.hip resurf.na na povr.pr.hl.f.hip resurf,cem
5t51g.80↔	Vým.povrch.pr.hl.fem.hip resurf.na tot.necem.prot.hl.fem.
5t51g.81↔	Vým.povrch.protézy hl.f.hip resurf.na totál.cem.prot.hl.fem.
5t51g.82↔	Vým.povrch.pr.hl.f.hip resurf.na tot.hybr.prot.hl.fem.
5t51g.x↔	Vým.povrch.protézy hl.femuru typ.hip resurf.,ost.
5t51h↔	Odstránenie povrchovej náhradnej protézy bedrového kĺbu
5t51j.2↔	Vým.metafyz.prot.hl.fem.s krát.driek.na špec.protézu.hl.fem
5t51j.80↔	Vým.metafyz.prot.hl.f.s krát.driek.na tot.necem.pr.hl.fem.
5t51j.81↔	Vým.metafyz.prot.hl.f.s krát.driek.na tot.cem.pr.hl.fem.
5t51j.82↔	Vým.metafyz.prot.hl.f.s krát.driek.na tot.hybr.pr.hl.fem.
5t51j.x↔	Vým.metafyz.protézy hl.femuru s krátkym driek.,ost.
5t51k↔	Odstr.metafyzár.protézy hlavice femuru s krátkym driekom
5t51x↔	Ostatné revízie, výmeny/odstr.endoprotézy bedr.kĺbu
5t520.0↔	Impl.unikondylár.protézy kolen.kĺbu,necement
5t520.1↔	Impl.unikondylár.protézy kolen.kĺbu,cement
5t520.2↔	Impl.unikondylár.protézy kolen.kĺbu,hybrid
5t521.0↔	Impl.bikond.povrch.prot.kolena bez spoj.bez pat.náhr,necem
5t521.1↔	Impl.bikond.povr.protézy kolena bez spoj.bez pat.náhr,cem.
5t521.2↔	Impl.bikond.pov.pr.kolena bez spoj.bez pat.náhr,hybrid
5t522.0↔	Impl.bikond.povrch.pr.kolena bez spoj.s pat.náhr,necem
5t522.1↔	Impl.bik.povr.prot.kolena bez spoj.s patel.náhr,cement
5t522.2↔	Impl.bik.povrch.prot.kolena bez spoj.s pat.náhr,hybrid
5t523.0↔	Impl.bikond.povr.pr.kolena čiast.spoj.bez pat.náhr,necem
5t523.1↔	Impl.bikond.povr.pr.kolena čiast.spoj.bez patel.náhr,cem
5t523.2↔	Impl.bikond.povr.pr.kolena čiast.spoj.bez pat.náhr,hybrid
5t524.0↔	Impl.bikond.povrch.pr.kolena čiast.spoj.s pat.náhr,necem
5t524.1↔	Impl.bikond.povrch.prot.kolena čiast.spoj.s pat.náhr,cem
5t524.2↔	Impl.bikond.povrch.pr.kolena čiast.spoj.s pat.náhr,hybrid
5t525.0↔	Impl.TEP kolen.kĺbu spoj.bez patel.náhr.,necement
5t525.1↔	Impl.TEP kolen.kĺbu spoj.bez patel.náhr.,cement
5t525.2↔	Impl.TEP kolen.kĺbu spojená bez pat.náhr.,hybrid
5t526.0↔	Impl.TEP kolen.kĺbu spoj.s patel.náhr.,necement
5t526.1↔	Impl.TEP kolen.kĺbu spojená s patel.náhr.,cement
5t526.2↔	Impl.TEP kolen.kĺbu spoj.s pat.náhr.,hybrid
5t527.10↔	Impl.patel.náhrady kolen.kĺbu,patelár.komponenta necem
5t527.11↔	Impl.patel.náhrady kolen.kĺbu,patel.komponenta cement
5t527.20↔	Impl.patel.náhrady kolen.kĺ,patelofemor.náhr.necem.
5t527.21↔	Impl.patel.náhrady kolen.kĺ,patelofemor.náhrada cem.
5t527.22↔	Impl.patel.náhrady kolen.kĺ,patelofem.náhr.hybrid.
5t527.30↔	Impl.patel.náhrady kolen.kĺ,izol.náhr.femor.plochy,necem.
5t527.31↔	Impl.pat.náhrady kolen.kĺ,izol.náhrada femor.plochy,cemen
5t528.0↔	Impl.špeciál.protézy kolen.kĺbu,necement
5t528.1↔	Impl.špeciál.protézy kolen.kĺbu,cement
5t528.2↔	Impl.špeciál.protézy kolenného kĺbu,hybrid
5t529.1↔	Impl.prot.kolen.kĺ so zvýš.ohyb.schop.bez pat.náhr,cement
5t529.2↔	Impl.protézy kolen.kĺ so zvýš.ohyb.schop.bez pat.náhr,hybrid
5t52a.1↔	Impl.protézy kolen.kĺ so zvýš.ohyb.schop.s pat.náhr,cement
5t52a.2↔	Impl.protézy kolen.kĺ so zvýš.ohyb.schop.s pat.náhr,hybrid
5t52b↔	Implant.interpozič.nezakotveného implantátu kolen.kĺbu
5t52c.0↔	Impl.bikompart.protézy kolen.kĺbu bez pat.náhr,necement
5t52c.1↔	Impl.bikompart.protézy kolen.kĺbu bez pat.náhr,cement
5t52c.2↔	Impl.bikompart.protézy kolen.kĺbu bez pat.náhr,hybrid
5t52d.0↔	Impl.bikompart.protézy kolen.kĺbu s patel.náhr,necement
5t52d.1↔	Impl.bikompart.protézy kolen.kĺbu s patel.náhr,cement
5t52d.2↔	Impl.bikompart.protézy kolen.kĺbu s patel.náhr,hybrid
5t52e.0↔	Impl.endoprot.kĺb.náhrady kolena bez pohyb.funk,necem
5t52e.1↔	Impl.endoprotet.kĺb.náhr.kolena bez pohyb.funk,cement
5t52e.2↔	Impl.endoprotet.kĺb.náhr.kolena bez pohyb.funk,hybrid
5t52x.0↔	Ostat.implantácia endoprotézy kolen.kĺbu,necement.
5t52x.1↔	Ostat.implantácia endoprotézy kolen.kĺbu,cement.
5t52x.2↔	Ostat.implantácia endoprotézy kolen.kĺbu,hybrid.
5t530↔	Revízia endoprotézy kolenného kĺbu bez výmeny
5t531.10↔	Vým.unikondylárnej prot.kolen.kĺbu na unikond.prot.,necem
5t531.11↔	Vým.unikondylárnej prot.kolen.kĺbu na unikond.prot.,cem.
5t531.20↔	Vým.unikond.prot.kolena na bikond.pov.pr.bez pat.náhr,nec
5t531.21↔	Vým.unikond.prot.kolena na bikond.pov.pr.bez pat.náhr,cem
5t531.30↔	Vým.unikond.prot.kolena na bikond.pov.pr.s patel.náhr,nec
5t531.31↔	Vým.unikond.prot.kolena na bikond.pov.pr.s patel.náhr,cem
5t531.50↔	Vým.unikond.protézy kolena na TEP kolena spoj,nec
5t531.51↔	Vým.unikondyl.prot.kolena na TEP kolena spoj,cem.
5t531.52↔	Vým.unikond.prot.kolena na TEP kolena spoj-hybr.čiast.cem
5t531.6↔	Výmena unikondylárnej protézy kolenného kĺbu inlay
5t531.x↔	Výmena unikondylárnej protézy kolenného kĺbu, ostatné
5t532.0↔	Vým.bikondyl.povrch.pr.kolena na bikond.povrch.p.rovn.typu
5t532.40↔	Vým.bikondyl.povr.pr.kolena na bik.povr.pr.iný typ,necem.
5t532.42↔	Vým.bikondyl.povr.pr.kolena na bik.povr.p.iný typ,hybrid/cem
5t532.50↔	Vým.bikondyl.pov.pr.kolena na totál.endopr.kol,spoj.necem.
5t532.52↔	Vým.bikondyl.pov.pr.kolena na tot.endopr.kol,spoj.hybr/cem
5t532.6↔	Výmena bikondylárnej povrchovej protézy kolena inlay
5t532.7↔	Vým.bikondyl.povr.protézy kolena, vým.femorál.komponenty
5t532.8↔	Vým.bikondyl.povr.protézy kolena, výmena tibiál.komponenty
5t532.a0↔	Vým.bikondyl.povr.pr.kolena na špeciál.endopr.kol.,necem.
5t532.a1↔	Vým.bikondyl.povr.pr.kolena na špeciál.endopr.kol.,cem.
5t532.x↔	Výmena bikondylárnej povrch.protézy kolena,ost.
5t533.0↔	Vým.spojenej TEP kolen.kĺbu rovnakého typu
5t533.50↔	Vým.spojenej TEP kolen.kĺbu na TEP kol.spojenú,necem
5t533.52↔	Vým.spojenej TEP kolen.kĺbu na TEP kol.spojenú,hybrid/cem
5t533.7↔	Výmena spoj.TEP kolena,výmena femorál.komp.
5t533.8↔	Vým.spoj.TEP kolena,výmena tibiál.komp.
5t533.9↔	Vým.spoj.TEP kolena,výmena patelár.komp.
5t533.a0↔	Vým.spojenej TEP kolen.kĺ na špeciál.endopr.kolena,necem.
5t533.a1↔	Vým.spojenej TEP kolen.kĺ na špeciál.endopr.kol,cem.
5t533.x↔	Výmena spojenej totálnej endoprotézy kolena,ostatné
5t534.0↔	Vým.špeciálnej protézy kolen.kĺbu rovnakého typu
5t534.7↔	Vým.špec.protézy kolen.kĺ,výmena femor.komponenty
5t534.8↔	Vým.špec.protézy kolen.kĺ,výmena tibiál.komp.
5t534.9↔	Vým.špeciál.protézy kolen.kĺ,vým.patelár.komp.
5t534.x↔	Výmena špeciálnej protézy kolenného kĺbu,ost.
5t535.10↔	Vým.patelár.náhrady na necem.patelár.komp.
5t535.11↔	Vým.patelár.náhrady na cement.patel.komponentu
5t535.20↔	Vým.patel.náhrady na patelofemor.necem.náhr.
5t535.21↔	Vým.patel.náhrady na patelofem.cement.náhr.
5t535.22↔	Výmena patel.náhr.na patelofem.hybr.náhr.
5t535.30↔	Výmena patelár.náhrady na necement.femorálnu náhradu
5t535.31↔	Výmena patelár.náhrady na cement.femorálnu náhradu
5t536.42↔	Vým.pr.kol.zvýš.ohyb.na p.so zvýš.ohyb.bez pat.náhr-hyb/cem
5t536.52↔	Vým.pr.kol.so zvýš.ohyb.na p.so zvýš.ohyb.s pat.náhr-hyb/cem
5t536.60↔	Vým.pr.kolena so zvýš.ohyb.na TEP spoj.bez patel.náhr,necem
5t536.61↔	Vým.pr.kolena so zvýš.ohyb.na TEP spoj.bez patel.n-hyb/cem
5t536.70↔	Vým.pr.kolena so zvýš.ohyb.sch.na TEP spoj.s pat.náhr,necem
5t536.71↔	Vým.pr.kolena so zvýš.ohyb.na TEP spoj.s pat.náhr-hyb/cem
5t536.90↔	Vým.protézy kolena so zvýš.ohyb.sch.na špec.endopr.,necem
5t536.92↔	Vým.protézy kolena zvýš.ohyb.sch.na špec.endopr-hyb/cem.
5t536.x↔	Výmena protézy kolena so zvýš.ohyb.schopnosťou,ost.
5t537↔	Výmena interpozič.nezakotveného implantátu kolen.kĺbu
5t538.20↔	Vým.bikompart.pr.kolena na bikond.p.p.bez pat.náh-necem.
5t538.22↔	Vým.bikompart.pr.kolena na bikond.p.p.bez pat.náh-hyb/cem
5t538.30↔	Vým.bikompart.pr.kolena na bikond.p.p.s patel.náh-necem.
5t538.32↔	Vým.bikompart.pr.kolena na bikond.p.p.s patel.náh-hyb/cem
5t538.60↔	Vým.bikompart.prot.kolena na TEP spoj.bez pat.n-necem
5t538.62↔	Vým.bikompart.prot.kolena na TEP spoj.bez pat.n-hyb/cem
5t538.70↔	Vým.bikompart.prot.kolena na TEP spoj.s pat.náhr-cem
5t538.72↔	Vým.bikompart.pr.kolena na TEP spoj.s pat.náhr-hyb/cem.
5t538.8↔	Vým.bikompartment.prot.kolena,výmena.tibiál.komp.
5t538.9↔	Vým.bikompartment.prot.kolena,výmena.femor.komp.
5t538.a↔	Vým.bikompartment.pr.kol. na bikomp.prot.bez patel.náhr.
5t538.b↔	Vým.bikompartment.pr.kolena na bikomp.prot.s patel.náhr.
5t538.c↔	Vým.bikompartment.protézy kolena,výmena inlay
5t538.x↔	Výmena bikompartment.protézy kolena,ost.
5t539.0↔	Vým.endopr.kĺb.náhr.kolena bez pohyb.f-č.vým.bez obn.f.kĺbu

5t539.1↔	Vým.endopr.kĺb.náhr.kolena bez pohyb.f-č.vým.s obn.f.kĺbu
5t53a↔	Odstránenie unikondylárnej protézy kolenného kĺbu
5t53b↔	Odstr.bikondylárnej povrchovej protézy kolenného kĺbu
5t53c↔	Odstránenie spojenej totálnej endoprotézy kolena
5t53d↔	Odstránenie patelárnej náhrady
5t53e↔	Odstránenie špeciálnej protézy kolenného kĺbu
5t53f↔	Odstr.protézy kolena so zvýšenou ohybovou schopnosťou
5t53g↔	Odstr.interpozič.nezakotveného implant.kolenného kĺbu
5t53h↔	Odstránenie bikompartmentálnej protézy kolenného kĺbu
5t53j↔	Odstr.endoprotet.kĺb.náhrady kolena bez pohyb.funkcie
5t53x↔	Revízia, výmena a odstr.endoprotézy kolena,ostatné
5t540.0↔	Impl.čiast.protézy humeru-povr.prot.hl.humeru resurf.
5t540.1↔	Impl.čiast.protézy humeru-cervikokap.prot.hl.humeru
5t540.x↔	Implantácia čiastočnej protézy v oblasti humeru, ostatné
5t541↔	Implantácia protézy glenoidu ramenného kĺbu
5t542.0↔	Impl.TEP ramen.kĺbu,konvenč.totál.protéza ramena
5t542.1↔	Implant.TEP ramen.kĺbu,reverz.totál.protéza ramena
5t543↔	Implantácia protézy hlavičky rádia
5t544↔	Implantácia TEP lakťa, nespojená
5t545↔	Implantácia TEP lakťa, spojená
5t546↔	Implantácia náhrady distálnej humerálnej kĺbnej plochy
5t547↔	Implantácia protézy hlavičky ulny
5t548↔	Implantácia endoprotézy zápästia
5t549.1↔	Impl.endopr.na kĺboch prstov HK:1 protéza
5t549.2↔	Impl.endopr.na kĺboch prstov HK:2 protézy
5t549.3↔	Impl.endopr.na kĺboch prstov HK:3protézy
5t549.4↔	Impl.endopr.na kĺboch prstov HK:4 protézy
5t549.5↔	Impl.endopr.na kĺboch prstov HK:5 protéz
5t549.6↔	Impl.endopr.na kĺboch prstov HK:6 a viac protéz
5t54x↔	Implant.endoprotézy na kĺboch hornej končatiny,ost.
5t550.0↔	Revízia bez výmeny endoprotézy:humeroglenoid.kĺb
5t550.4↔	Revízia bez výmeny endoprotézy:lakťový kĺb
5t550.7↔	Revízia bez výmeny endoprotézy:zápästie
5t550.u↔	Revízia bez výmeny endoprotézy:kĺby palca ruky
5t550.v↔	Revízia bez výmeny endoprotézy:kĺby prsta ruky
5t551↔	Výmena endoprotézy hlavice humeru
5t552.0↔	Vým.TEP ramen.kĺbu na konvenč.tot.protézu ramena
5t552.1↔	Vým.TEP ram.kĺbu na reverz.tot.protézu ramena
5t553↔	Výmena endoprotézy hlavičky rádia
5t554↔	Výmena TEP lakťa
5t555↔	Výmena endoprotézy zápästia
5t556↔	Výmena endoprotézy kĺbu prsta
5t557↔	Odstránenie endoprotézy hlavice humeru
5t558↔	Odstránenie TEP ramenného kĺbu
5t559↔	Odstránenie endoprotézy hlavičky rádia
5t55a↔	Odstránenie TEP lakťa
5t55b↔	Odstránenie endoprotézy zápästia ruky
5t55c↔	Odstránenie endoprotézy kĺbu prsta HK
5t55f↔	Výmena povrchovej endoprotézy ramena typu resurfacing
5t55g↔	Odstr. povrchovej endoprotézy ramena typu resurfacing
5t55h↔	Výmena endoprotézy glenoidu ramen.kĺbu
5t55j↔	Odstránenie endoprotézy glenoidu ramen.kĺbu
5t55k.1↔	Čiastočná vým.TEP ramen.kĺbu,1 protéza
5t55k.2↔	Čiastočná vým.TEP ramen.kĺbu,2 protézy
5t55k.3↔	Čiastočná výmena TEP ramen.kĺbu,3 protézy
5t55x↔	Rev./vým./odstr.endoprotézy na kĺboch HK,ost.
5t560.0↔	Implantácia endoprotézy členk.kĺbu,necem.
5t560.1↔	Implantácia endoprotézy členk.kĺbu,cement.
5t560.2↔	Implantácia endoprotézy členk.kĺbu,hybrid.čiast.cem
5t561↔	Implantácia endoprotézy priehlavku
5t562↔	Implantácia endoprotézy prednožia a prstov nohy
5t56x↔	Implantácia endoprotézy na kĺboch dolnej končatiny, ost.
5t570↔	Revízia bez výmeny endoprotézy na kĺboch dolnej končatiny
5t571.00↔	Vým.endoprotézy členk.kĺbu na endoprot.členk.k.,necem.
5t571.01↔	Výmena endoprot.členk.kĺbu na endoprot.členk.kĺb,cement.
5t571.1↔	Výmena endoprotézy členk.kĺbu,vým.tibiálnej komponenty
5t571.2↔	Výmena endoprotézy členk.kĺbu,vým.kĺbneho jadra
5t571.3↔	Výmena endoprotézy členk.kĺbu,vým.talárnej komponenty
5t572↔	Výmena endoprotézy priehlavku
5t573↔	Výmena endoportézy prednožia a prstov nohy
5t575↔	Odstránenie endoprotézy členkového kĺbu
5t576↔	Odstránenie endoprotézy priehlavku
5t577↔	Odstránenie endoprotézy prednožia a prstov nohy
5t57x↔	Revízia,vým.a odstr.endoprotézy na kĺboch DK:ost.
5t580	Implantácia náhrady časti kosti
5t581.2	Implantácia totálnej kostnej náhrady humeru
5t581.g	Implantácia totálnej kostnej náhrady femuru
5t581.x	Implantácia totálnej kostnej náhrady:iná
5t582	Revízia kostnej náhrady bez výmeny
5t583	Výmena čiastočnej kostnej náhrady
5t584.2	Výmena totálnej kostnej náhrady humeru
5t584.g	Výmena totálnej kostnej náhrady femuru
5t584.x	Výmena totálnej kostnej náhrady:ost.
5t585	Odstránenie čiastočnej kostnej náhrady
5t586.2	Odstránenie totálnej kostnej náhrady humeru
5t586.g	Odstránenie totálnej kostnej náhrady femuru
5t586.x	Odstránenie totálnej kostnej náhrady:ost.
5t587	Implantácia stimulátora rastu kosti
5t58x	Impl,rev,vým.a odstr.čiast.kost.náhr.a tot.kost.náhr:ost.
5t590.0↔	Artroplast.bedr.kĺbu s osteotómiou bedra:jednoduchá ost.
5t590.1↔	Artroplast.bedr.kĺbu s osteotómiou bedra:tripleosteotómia
5t590.x↔	Artroplastika bedrového kĺbu s osteotómiou bedra:ostatné
5t591↔	Plastika striešky acetabula
5t592↔	Girdlestonova resekcia na bedr.kĺbe, primárna
5t593↔	Resekčná artroplastika na ramennom kĺbe
5t594↔	Resekčná artroplastika na lakti
5t595↔	Resekčná artroplastika na zápästí
5t596↔	Resekčná artroplastika na kolene
5t597↔	Resekčná artroplastika na členku
5t598↔	Resekčná artroplastika na kĺboch šlapy
5t599	Zaved./výmena dočasného spacera po vybratí endoprotézy
5t59g	Odstránenie dočasného spacera
5t59x	Iné plastické kĺbne zákroky, ostatné
5t600	Incízie pri chorob.zmen.kost.a kĺb.tk.chrb:debridem.
5t601	Incízie pri chorob.zmen.kost.a kĺb.tk.chrb:sekvester.
5t603	Incízie pri chorob.zmen.kost.a kĺb.tk.chrb:odstr.cudz.tel.
5t604	Incízie pri chorob.zmen.kost.a kĺb.tk.chrb:drenáž
5t605	Incízie pri chorob.zmen.kost.a kĺb.tk.chrb:rev.fist.
5t606	Incízie pri chorob.zmen.kost.a kĺb.tk.chrb:rev.fist.sekvestrot.
5t60x	Incízie pri chorob.zmen.kost.a kĺb.tk.chrb:ostatné
5t61a.1	Excízia z poškod.medzistavc.platničky(bez ďalších op.)
5t61a.2	Exc.z poškod.medzistavc.platn.,odstr.voľného sekvestra
5t61a.3	Exc.z poškod.medzistavc.plat. s radikulár.dekompresiou
5t61a.4	Exc.z poškod.extraforaminál.ulož.medzistavc.platničky
5t61b.1	Perkut.exc.z poškod.medzistavc.platničky bez esk
5t61b.2	Perkut.exc.z poškod.medzistavc.platničky s esk
5t61c.1	Reoperácia medzistavcovej platničky pri recidíve
5t61c.2	Reoperácia medzistavc.platn.s radikulolýzou pri recidíve
5t61c.3	Revíz.OP medzistavc.plat.pre poop.kompl.v rane(hem., inf)
5t61d	Perkutánna redukcia objemu platničky
5t61x	Ost.OP z poškodenej medzistavcovej platničky
5t620	Excízia spondylofytu (osteofytu)
5t621	Parciálna excízia tela stavca chrbtice
5t622	Totálna excízia tela stavca chrbtice
5t623	Resekcia Dens epistrophei pošk.kost.a kĺb.tkaniva chrbtice
5t624	Parciálna artrektómia
5t625	Totálna artrektómia
5t626	Foraminektómia
5t627	Exc.z pošk.kost.a kĺb.tkan.viac.segm.stavcov a nalieh.štrukt
5t628	Exc.z pošk.kost.a kĺb.tkan.stavc.oblúka
5t629	Exc.z pošk.kost.a kĺb.tkan.chrb:stav.oblúk a nalieh.štr.
5t62x	Exc.z pošk.kost.a kĺb.tkan.chrb:ostatné
5t63x	Kostná náhrada na chrbtici:ostatné
5t641.1	Dorzálna spondylodéza:1 segment
5t641.2	Dorzálna spondylodéza:2 segmenty
5t641.3	Dorzálna spondylodéza:3 segmenty
5t641.4	Dorzálna spondylodéza:4 segmenty
5t641.5	Dorzálna spondylodéza:5 segmentov
5t641.6	Dorzálna spondylodéza:6 a viac segmentov
5t641.a1	Predĺženie dorzálnej spondylodézy s použitím konektora 1 seg

5t641.a2	Predĺženie dorzálnej spondylodézy s použitím konektora 2 seg
5t641.a3	Predĺženie dorzálnej spondylodézy s použitím konektora 3 seg
5t641.a4	Predĺženie dorzálnej spondylodézy s použitím konektora 4 seg
5t641.a5	Predĺženie dorzálnej spondylodézy s použitím konektora 5 seg
5t641.a6	Predĺženie dorzálnej spondylodézy s použitím konektora 6 seg
5t641.a7	Predĺženie dorzálnej spondylodézy s použitím konektora 7 a v
5t642.1	Ventrálna spondylodéza:1 segment
5t642.2	Ventrálna spondylodéza:2 segmenty
5t642.3	Ventrálna spondylodéza:3 segmenty
5t642.4	Ventrálna spondylodéza:4 segmenty
5t642.5	Ventrálna spondylodéza:5 segmentov
5t642.6	Ventrálna spondylodéza:6 a viac segmentov
5t643.1	Dorzál.a ventrál.komb.spondylodéza medzi stavcami:1 segm.
5t643.2	Dorzál. a ventrál.komb.spondylodéza medzi stavcami:2 segm.
5t643.3	Dorzál. a ventrál.komb.spondylodéza medzi stavcami:3 segm.
5t643.4	Dorzál. a ventrál.komb.spondylodéza medzi stavcami:4 segm.
5t643.5	Dorzál. a ventrál.komb.spondylodéza medzi stavcami:5 segm.
5t643.6	Dorzál. a ventrál.komb.spondylodéza medzi stavc:6 -viac segm
5t64x	Spondylodéza:ostatné
5t650.1	Náhr.tela stavca implantátom a kompl.rek.na chrbt:1stavec
5t650.2	Náhr.tela stav.impl.a kompl.rekonštrukcia na chrbtici:2st.
5t650.3	Náhr.tela stav.impl.a kompl.rekonštrukcia na chrbtici:3st.
5t650.4	Náhr.tela stav.impl.a kompl.rekonštrukcia na chrbtici:4st.
5t650.5	Náhr.tela stav.impl.a kompl.rekonštr.na chrbtici:5 a v.st.
5t651.1	Náhr.tela stavca osobit.mat.a kompl.rek.na chrb:1st.
5t651.2	Náhr.tela stavca osobit.mat.a kompl.rek.na chrb:2st.
5t651.3	Náhr.tela stavca osobit.mat.a kompl.rek.na chrb:3st.
5t651.4	Náhr.tela stavca osobit.mat.a kompl.rek.na chrb:4st.
5t651.5	Náhr.tela stavca osobit.mat.a kompl.rek.na chrb:5 a v.st.
5t651.6	Náhr. tela st. a komp. rek. na chrbtici, pr. pod. štep bez kor.
5t651.7	Náhr. tela st. a komp. rek. na chrbtici, pr. pod. štep s kor.
5t651.x	Náhrada tela stavca a komplexná rek. na chrbtici, ost.
5t654	Kyfektómia
5t655	Dorzálna korekcia na chrbtici bez ventrálneho uvoľnenia
5t656	Dorzálna korekcia na chrbtici s ventrálnym uvoľnením
5t657	Dorzoventrálna korekcia na chrbtici
5t658	Kolumnotómia a polysegm.dorzál.lord.sp[DLS] Zielke
5t659	Kolumnotómia a transpedikul.subrakčt.osteotómia
5t65a	Kolumnotómia a monosegm.cervikotorak.lord.spondylodéza
5t65b	Dorzo-ventrálna epifyzeodéza na chrbtici
5t65c	Unilater.epifyzeodéza na chrbt.s dorzál.fúziou stavca
5t65d	Bilaterál.epifyzeodéza na chrbt.s dorzál.fúziou stavca
5t65e.1	Epifyzeodéza chrbt.-usmer.rastu skobami pamäť.efekt:1skoba
5t65e.2	Epifyzeodéza chrbt.-usmer.rastu skobami pamäť.efekt:2skoby
5t65e.3	Epifyzeodéza chrbt.-usmer.rastu skobami pamäť.efekt:3skoby
5t65e.4	Epifyzeodéza chrbt.-usmer.rastu skobami pamäť.efekt:4skoby
5t65e.5	Epifyzeodéza chrbt.-usmer.rastu skobami pamäť.efekt:5skôb
5t65e.6	Epifyzeodéza chrbt.-usmer.rastu skobami pamäť.efekt:6skôb
5t65e.7	Epifyzeodéza chrbt.-usmer.rastu skobami pamäť.efekt:7skôb
5t65e.8	Epifyzeodéza chrbt.-usmer.rastu skobami pamäť.efekt:8skôb
5t65e.9	Epifyzeodéza chrbt.-usmer.rastu skobami pamäť.efekt:9skôb
5t65e.a	Epifyzeodéza chrbt.-usmer.rastu skobami pamäť.efekt:10skôb
5t65e.b	Epifyzeodéza chrbt.-usmer.rastu skobami pamäť.efekt:11skôb
5t65e.c	Epifyzeodéza chrbt.-usmer.rastu skobami pamäť.efekt:12skôb
5t65e.d	Epifyzeodéza chrbt.-usmer.rastu skobami pamäť.efekt:13skôb
5t65e.f	Subkutánna fixácia na chrbtici (inštrumentácia) podľa Harrin
5t65f.1	Epify. na chr. na usme. rastu tet. - sys. skrut. a šn., 1 seg.
5t65f.2	Epify. na chr. na usme. rastu tet. - sys. skrut. a šn., 2 seg.
5t65f.3	Epify. na chr. na usme. rastu tet. - sys. skrut. a šn., 3 seg.
5t65f.4	Epify. na chr. na usme. rastu tet. - sys. skrut. a šn., 4 seg.
5t65f.5	Epify. na chr. na usme. rastu tet. - sys. skrut. a šn., 5 seg.
5t65f.6	Epify. na chr. na usme. rastu tet. - sys. skrut. a šn., 6 seg.
5t65f.7	Epify. na chr. na us rastu tet. - sys. skrut. a šn., 7 a viac seg
5t65g.a0	Dorzál.(inštrum.)korekt.spondylodéza,3-6 segm.prim.nestab.
5t65g.a1	Dorzál.(inštrum.)korekt.spondylodéza,3-6 segm.prim.stabil.
5t65g.b0	Dorzál.(inštrum.)korekt.spondylodéza,7-10 seg,prim.nest.
5t65g.b1	Dorzál.(inštrum.)korekt.spondylodéza,7-10 seg.prim.stab.
5t65g.c0	Dorzál.(inštrum.)korekt.spondylodéza,11-viac.s.prim.nest
5t65g.c1	Dorzál.(inštrum.)korekt.spondylodéza,11-viac.s.prim.stab
5t65h.a0	Pred(inštrum.)korektív.spondylodéza,3-6 segm.prim.nestab.
5t65h.a1	Predná(inštrum.)korektív.spondylodéza,3-6 segm.prim.stab.
5t65h.b0	Predná(inštrum.)korektív.spondylodéza,7-10 segm.prim.nest
5t65h.b1	Predná(inštrum.)korektív.spondylodéza,7-10 segm.prim.stab
5t65h.c0	Predná(inštrum.)korektív.spondylodéza,11 a viac s.prim.nest
5t65h.c1	Predná(inštrum.)korektív.spondylodéza,11 a viac s.prim.stab
5t65j.a0	Zad.a pred.kombi.(inštr)korekt.spondylodéza,3-6 s.prim.nest
5t65j.a1	Zad.a pred.kombi.(inštr)korekt.spondylodéza,3-6 s.pr.stab
5t65j.b0	Zad.a pred.komb.(inštr)korekt.spondylodéza,7-10 s.pr.nest
5t65j.b1	Zad.a pred.komb.(inštr)korekt.spondylodéza,7-10 s.pr.stab
5t65j.c0	Zad.a pred.komb.(inštr)korekt.spondylodéza,11-viac.s.pr.nest
5t65j.c1	Zad.a pred.komb.(inštr)korekt.spondylodéza,11-viac.s.pr.stab
5t690	Odstránenie osteosyntetického materiálu z chrbtice
5t691.1	Implantácia platničkovej endoprotézy:1 segment
5t691.2	Implantácia platničkovej endoprotézy:2 segmenty
5t691.3	Implantácia platničkovej endoprotézy: 3 segmenty
5t691.4	Implantácia platničkovej endoprotézy:4 a viac segm.
5t692	Revízia náhrady medzistavcovej platničky (bez výmeny)
5t693	Výmena endoprotézy medzistavcovej platničky
5t694	Odstránenie endoprotézy medzistavcovej platničky
5t695	Revízia po operácii chrbtice
5t696.1	Dekompresia miešneho kanála uvoľnením kosti:1 segment
5t696.2	Dekompresia miešneho kanála uvoľnením kosti:2 segmenty
5t696.3	Dekompresia miešneho kanála uvoľnením kosti:3 segmenty
5t696.4	Dekompresia mieš.kanála uvoľnením kosti:4 a viac segm.
5t697	Uvoľnenie mieš.kanála po korekcii deformít v prvom sedení
5t698	Kompex.kombi.ventr.a dorz.rekonšt.chrbt.s fúziou(360st.)
5t699.1	Vertebroplastika:1stavec
5t699.2	Vertebroplastika:2stavce
5t699.3	Vertebroplastika:3stavce
5t699.4	Vertebroplastika:4 a viac stavcov
5t69a.1	Kyfoplastika:1stavec
5t69a.2	Kyfoplastika:2stavce
5t69a.3	Kyfoplastika:3stavce
5t69a.4	Kyfoplastika:4 a viac stavcov.
5t69b.1	Impl.medzitŕňového rozvierača na chrbtici:1 segment
5t69b.2	Impl.medzitŕňového rozvierača na chrbtici:2 segm.
5t69b.3	Impl.medzitŕňového rozvierača na chrbtici:3 a viac segm.
5t69c.1	Vým.medzitŕň.rozvierača na chrbtici:1 segm.
5t69c.2	Vým.medzitŕň.rozvierača na chrbtici:2 segm.
5t69c.3	Vým.medzitŕň.rozvierača na chrbtici:3 a v.segm.
5t69d.1	Odstr.medzitŕň.rozvierača z chrbtice:1 segm.
5t69d.2	Odstr.medzitŕň.rozvierača z chrbtice:2 segm.
5t69d.3	Odstr.medzitŕň.rozvierača z chrbtice:3 a v.segm.
5t69e	Odobr.chondrocyt.z chrbtice na kultiváciu ako samost.zákrok
5t69f.1	Impl.in vitro vypest.tk.kult.do medzist.platničky:1seg.
5t69f.2	Impl.in vitro vypest.tk.kult.do medzist.platničky:2seg.
5t69f.3	Impl.in vitro vypest.tk.kult.do medzist.platničky:3 a viac seg.
5t69x.1	Iné operácie na chrbtici, HALO fixácia
5t69x.x	Iné operácie na chrbtici, ostatné
5t701.0↔	Incízie ohýbača zápästia
5t701.1↔	Incízie ohýbača prsta
5t701.2↔	Incízie ohýbača palca
5t701.3↔	Incízie vystierača zápästia
5t701.4↔	Incízie vystierača prsta
5t701.5↔	Incízie vystierača palca
5t701.6↔	Incízie šľachových pošiev zápästia
5t701.7↔	Incízie šľachových pošiev prsta
5t701.8↔	Incízie šľachových pošiev palca
5t701.9↔	Incízie šľachových pošiev dlane
5t702.0↔	Discízia šľachových pošiev ohýbača zápästia
5t702.1↔	Discízia šľachových pošiev ohýbača prsta
5t702.2↔	Discízia šľachových pošiev ohýbača palca
5t702.3↔	Discízia šľachových pošiev vystierača zápästia
5t702.4↔	Discízia šľachových pošiev vystierača prsta
5t702.5↔	Discízia šľachových pošiev vystierača palca
5t702.6↔	Discízia šľachových pošiev zápästia
5t702.7↔	Discízia šľachových pošiev prsta
5t702.8↔	Discízia šľachových pošiev palca
5t702.9↔	Discízia šľachových pošiev dlane
5t703.0↔	Debridement ohýbača zápästia

5t703.1↔ Debridement ohýbača prsta
5t703.2↔ Debridement ohýbača palca
5t703.3↔ Debridement vystierača zápästia
5t703.4↔ Debridement vystierača prsta
5t703.5↔ Debridement vystierača palca
5t703.6↔ Debridement šľachových pošiev zápästia
5t703.7↔ Debridement šľachových pošiev prsta
5t703.8↔ Debridement šľachových pošiev palca
5t703.9↔ Debridement šľachových pošiev dlane
5t704.0↔ Excízia ohýbača zápästia
5t704.1↔ Excízia ohýbača prsta
5t704.2↔ Excízia ohýbača palca
5t704.3↔ Excízia vystierača zápästia
5t704.4↔ Excízia vystierača prsta
5t704.5↔ Excízia vystierača palca
5t704.6↔ Excízia šľachových pošiev zápästia
5t704.7↔ Excízia šľachových pošiev prsta
5t704.8↔ Excízia šľachových pošiev palca
5t704.9↔ Excízia šľachových pošiev dlane
5t705.0↔ Primárna sutúra ohýbača zápästia
5t705.1↔ Primárna sutúra ohýbača prsta
5t705.2↔ Primárna sutúra ohýbača palca
5t705.3↔ Primárna sutúra vystierača zápästia
5t705.4↔ Primárna sutúra vystierača prsta
5t705.5↔ Primárna sutúra vystierača palca
5t705.6↔ Primárna sutúra šľachových pošiev zápästia
5t705.7↔ Primárna sutúra šľachových pošiev prsta
5t705.8↔ Primárna sutúra šľachových pošiev palca
5t705.9↔ Primárna sutúra šľachových pošiev dlane
5t706.0↔ Sekundárna sutúra ohýbača zápästia
5t706.1↔ Sekundárna sutúra ohýbača prsta
5t706.2↔ Sekundárna sutúra ohýbača palca
5t706.3↔ Sekundárna sutúra vystierača zápästia
5t706.4↔ Sekundárna sutúra vystierača prsta
5t706.5↔ Sekundárna sutúra vystierača palca
5t706.6↔ Sekundárna sutúra šľachových pošiev zápästia
5t706.7↔ Sekundárna sutúra šľachových pošiev prsta
5t706.8↔ Sekundárna sutúra šľachových pošiev palca
5t706.9↔ Sekundárna sutúra šľachových pošiev dlane
5t707.0↔ Tenolýza ohýbača zápästia
5t707.1↔ Tenolýza ohýbača prsta
5t707.2↔ Tenolýza ohýbača palca
5t707.3↔ Tenolýza vystierača zápästia
5t707.4↔ Tenolýza vystierača prsta
5t707.5↔ Tenolýza vystierača palca
5t708.0↔ Tenodéza ohýbača zápästia
5t708.1↔ Tenodéza ohýbača prsta
5t708.2↔ Tenodéza ohýbača palca
5t708.3↔ Tenodéza vystierača zápästia
5t708.4↔ Tenodéza vystierača prsta
5t708.5↔ Tenodéza vystierača palca
5t709.0↔ Transpozícia ohýbača zápästia
5t709.1↔ Transpozícia ohýbača prsta
5t709.2↔ Transpozícia ohýbača palca
5t709.3↔ Transpozícia vystierača zápästia
5t709.4↔ Transpozícia vystierača prsta
5t709.5↔ Transpozícia vystierača palca
5t70a.0↔ Predĺženie ohýbača zápästia
5t70a.1↔ Predĺženie ohýbača prsta
5t70a.2↔ Predĺženie ohýbača palca
5t70a.3↔ Predĺženie vystierača zápästia
5t70a.4↔ Predĺženie vystierača prsta
5t70a.5↔ Predĺženie vystierača palca
5t70b.0↔ Skrátenie ohýbača zápästia
5t70b.1↔ Skrátenie ohýbača prsta
5t70b.2↔ Skrátenie ohýbača palca
5t70b.3↔ Skrátenie vystierača zápästia
5t70b.4↔ Skrátenie vystierača prsta
5t70b.5↔ Skrátenie vystierača palca
5t70c.0↔ Vytvorenie lôžka transplantátu ohýbača zápästia
5t70c.1↔ Vytvorenie lôžka transplantátu ohýbača prsta
5t70c.2↔ Vytvorenie lôžka transplantátu ohýbača palca
5t70c.3↔ Vytvorenie lôžka transplantátu vystierača zápästia
5t70c.4↔ Vytvorenie lôžka transplantátu vystierača prsta
5t70c.5↔ Vytvorenie lôžka transplantátu vystierača palca
5t70d.0↔ Transplantácia ohýbača zápästia
5t70d.1↔ Transplantácia ohýbača prsta
5t70d.2↔ Transplantácia ohýbača palca
5t70d.3↔ Transplantácia vystierača zápästia
5t70d.4↔ Transplantácia vystierača prsta
5t70d.5↔ Transplantácia vystierača palca
5t70e.0↔ Revízia implantátu (bez výmeny) ohýbača zápästia
5t70e.1↔ Revízia implantátu (bez výmeny) ohýbača prsta
5t70e.2↔ Revízia implantátu (bez výmeny) ohýbača palca
5t70e.3↔ Revízia implantátu (bez výmeny) vystierača zápästia
5t70e.4↔ Revízia implantátu (bez výmeny) vystierača prsta
5t70e.5↔ Revízia implantátu (bez výmeny) vystierača palca
5t70f.0↔ Výmena implantátu ohýbača zápästia
5t70f.1↔ Výmena implantátu ohýbača prsta
5t70f.2↔ Výmena implantátu ohýbača palca
5t70f.3↔ Výmena implantátu vystierača zápästia
5t70f.4↔ Výmena implantátu vystierača prsta
5t70f.5↔ Výmena implantátu vystierača palca
5t70g.0↔ Odstr.dens epistrophei implantátu ohýbača zápästia
5t70g.1↔ Odstránenie implantátu ohýbača prsta
5t70g.2↔ Odstránenie implantátu ohýbača palca
5t70g.3↔ Odstránenie implantátu vystierača zápästia
5t70g.4↔ Odstránenie implantátu vystierača prsta
5t70g.5↔ Odstránenie implantátu vystierača palca
5t70h.0↔ Plastika šľachy ohýbača zápästia
5t70h.1↔ Plastika šľachy ohýbača prsta
5t70h.2↔ Plastika šľachy ohýbača palca
5t70h.3↔ Plastika šľachy vystierača zápästia
5t70h.4↔ Plastika šľachy vystierača prsta
5t70h.5↔ Plastika šľachy vystierača palca
5t70j.0↔ Spájanie šliach (previazanie) ohýbača zápästia
5t70j.1↔ Spájanie šliach (previazanie) ohýbača prsta
5t70j.2↔ Spájanie šliach (previazanie) ohýbača palca
5t70j.3↔ Spájanie šliach (previazanie) vystierača zápästia
5t70j.4↔ Spájanie šliach (previazanie) vystierača prsta
5t70j.5↔ Spájanie šliach (previazanie) vystierača palca
5t70k.0↔ Refixácia ohýbača zápästia ku kosti vrát.kovovej kotvy
5t70k.1↔ Refixácia ohýbača prsta ku kosti vrátane kovovej kotvy
5t70k.2↔ Refixácia ohýbača palca ku kosti vrátane kovovej kotvy
5t70k.3↔ Refixácia vystierača zápästia ku kosti vrát.kov.kotvy
5t70k.4↔ Refixácia vystierača prsta ku kosti vrát.kov.kotvy
5t70k.5↔ Refixácia vystierača palca ku kosti vrát.kov. kotvy
5t70l.0↔ Perkutánna tenotómia ohýbača zápästia
5t70l.1↔ Perkutánna tenotómia ohýbača prsta
5t70l.2↔ Perkutánna tenotómia ohýbača palca
5t70l.3↔ Perkutánna tenotómia vystierača zápästia
5t70l.4↔ Perkutánna tenotómia vystierača prsta
5t70l.5↔ Perkutánna tenotómia vystierača palca
5t70m.0↔ Otvorená chirurgická tenotómia ohýbača zápästia
5t70m.1↔ Otvorená chirurgická tenotómia ohýbača prsta
5t70m.2↔ Otvorená chirurgická tenotómia ohýbača palca
5t70m.3↔ Otvorená chirurgická tenotómia vystierača zápästia
5t70m.4↔ Otvorená chirurgická tenotómia vystierača prsta
5t70m.5↔ Otvorená chirurgická tenotómia vystierača palca
5t70n.0↔ Tenotómia s obmedzeným prístupom ohýbača zápästia
5t70n.1↔ Tenotómia s obmedzeným prístupom ohýbača prsta
5t70n.2↔ Tenotómia s obmedzeným prístupom ohýbača palca
5t70n.3↔ Tenotómia s obmedzeným prístupom vystierača zápästia
5t70n.4↔ Tenotómia s obmedzeným prístupom vystierača prsta
5t70n.5↔ Tenotómia s obmedzeným prístupom vystierača palca
5t70x.0↔ Ostatné operácie ohýbača zápästia
5t70x.1↔ Ostatné operácie ohýbača prsta
5t70x.2↔ Ostatné operácie ohýbača palca
5t70x.3↔ Ostatné operácie vystierača zápästia
5t70x.4↔ Ostatné operácie vystierača prsta

5t70x.5↔ Ostatné operácie vystierača palca
5t70x.6↔ Ostatné operácie šľachových pošiev zápästia
5t70x.7↔ Ostatné operácie šľachových pošiev prsta
5t70x.8↔ Ostatné operácie šľachových pošiev palca
5t70x.9↔ Ostatné operácie šľachových pošiev dlane
5t710.0↔ Incízie radiokarpálneho väzu vrátane drenáže
5t710.1↔ Incízie retinaculum flexorum vrátane drenáže
5t710.2↔ Incízie ostatných väzov zápästia vrátane drenáže
5t710.3↔ Incízie väzov stredoručia vrátane drenáže
5t710.4↔ Incíz.väzov metakarpofalang.kĺbov prstov ruky vrát.drenáže
5t710.5↔ Incízie väzov metakarpofalangeál.kĺbu palca vrát.drenáže
5t710.6↔ Incíz.väzov interfalangeál.kĺbov prstov ruky vrát.drenáže
5t710.7↔ Incíz.väzov interfalangeál.kĺbu palca vrát.drenáže
5t711.0↔ Prerušenie radiokarpálneho väzu
5t711.10↔ Prerušenie väzu retinaculum flexorum
5t711.11↔ Prerušenie väzu retinac.flex.s epineurolýzou n. medianus
5t711.2↔ Prerušenie ostatných väzov zápästia
5t711.3↔ Prerušenie väzov stredoručia
5t711.4↔ Prerušenie väzov metakarpofalangeál.kĺbov prstov ruky
5t711.5↔ Prerušenie väzov metakarpofalangeálneho kĺbu palca
5t711.6↔ Prerušenie väzov interfalangeálnych kĺbov prstov ruky
5t711.7↔ Prerušenie väzov interfalangeálneho kĺbu palca
5t712.0↔ Parciálna excízia radiokarpálneho väzu
5t712.1↔ Parciálna excízia retinaculum flexorum
5t712.2↔ Parciálna excízia ostatných väzov zápästia
5t712.3↔ Parciálna excízia väzov stredoručia
5t712.4↔ Parciálna excízia väzov metakarpofalang.kĺbov prstov ruky
5t712.5↔ Parciálna excízia väzov metakarpofalangeál.kĺbu palca
5t712.6↔ Parciálna excízia väzov interfalangeál.kĺbov prstov ruky
5t712.7↔ Parciálna excízia väzov interfalangeálneho kĺbu palca
5t713.0↔ Totálna excízia radiokarpálneho väzu
5t713.1↔ Totálna excízia retinaculum flexorum
5t713.2↔ Totálna excízia ostatných väzov zápästia
5t713.3↔ Totálna excízia väzov stredoručia
5t713.4↔ Totál.excízia väzov metakarpofalangeál.kĺbov prstov ruky
5t713.5↔ Totál.excízia väzov metakarpofalangeál.kĺbu palca
5t713.6↔ Totálna excízia väzov interfalangeálnych kĺbov prstov ruky
5t713.7↔ Totálna excízia väzov interfalangeálneho kĺbu palca
5t714.0↔ Primárna sutúra radiokarpálneho väzu
5t714.1↔ Primárna sutúra retinaculum flexorum
5t714.2↔ Primárna sutúra ostatných väzov zápästia
5t714.3↔ Primárna sutúra väzov stredoručia
5t714.4↔ Primár.sutúra väzov metakarpofalangeál.kĺbov prstov ruky
5t714.5↔ Primárna sutúra väzov metakarpofalangeálneho kĺbu palca
5t714.6↔ Primárna sutúra väzov interfalangeálnych kĺbov prstov ruky
5t714.7↔ Primárna sutúra väzov interfalangeálneho kĺbu palca
5t715.0↔ Sekundárna sutúra radiokarpálneho väzu
5t715.1↔ Sekundárna sutúra retinaculum flexorum
5t715.2↔ Sekundárna sutúra ostatných väzov zápästia
5t715.3↔ Sekundárna sutúra väzov stredoručia
5t715.4↔ Sekund.sutúra väzov metakarpofalangeál.kĺbov prstov ruky
5t715.5↔ Sekundár.sutúra väzov metakarpofalangeál.kĺbu palca
5t715.6↔ Sekundárna sutúra väzov interfalangeál.kĺbov prstov ruky
5t715.7↔ Sekundárna sutúra väzov interfalangeál.kĺbu palca
5t716.0↔ Plast.rekonštr.radiokarpál.väzu s autológnym materiálom
5t716.1↔ Plast.rekonštr.retinaculum flexorum s autológ.materiálom
5t716.2↔ Plast.rekonštr.ostatných väzov zápästia s autológ.mat.
5t716.3↔ Plast.rekonštr.väzov stredoručia s autológnym materiálom
5t716.4↔ Plast.rekonštr.väz.metakarpofalang.k.prstov ruky autol.mat.
5t716.5↔ Plast.rekonštr.väzov metakarpofalang.k.palca autológ.mat.
5t716.6↔ Plast.rekonštr.väzov interfalangeál.k.prstov ruky autológ.mat
5t716.7↔ Plast.rekonštr.väzov interfalangeál.k.palca autológ.mat.
5t717.0↔ Plast.rekonštr.radiokarpál.väz:autológ.mat.a interlig.fix
5t717.1↔ Plast.rek.retinacul.flex:autol.mat.a interlig.fix
5t717.2↔ Plast.rek.ost.väzy zápästia:autol.mat.a interlig.fix
5t717.3↔ Plast.rek.väzy stredoručia:autol.mat.a interlig.fix
5t717.4↔ Plast.rek.väz.metakarpof.kĺb.prst.r:autol.mat.a interlig.fix
5t717.5↔ Plast.rek.väz.metakarpof.k.palec:aut.mat.a interlig.fix
5t717.6↔ Plast.rek.väz.interfal.kĺ.prst.ruky:aut.mat.a interlig.fix
5t717.7↔ Plast.rek:väz.interfal.kĺ.palca:aut.mat.a interlig.fix
5t718.0↔ Plast.rek.radiokarp.väzu:autológ.mat.a transoseál.fix
5t718.1↔ Plast.rek.retinacul.flexorum:autol.mat.a transos.fix
5t718.2↔ Plast.rek.ost.väz.zápästia:autol.mat.a transoseál.fix
5t718.3↔ Plast.rek.väzy stredoručia:autol.mat.a transos.fixácioz
5t718.4↔ Plast.rek.väz.metakarpofal.kĺ.prst.ru:aut.mat.a transos.fix
5t718.5↔ Plast.rek.väz.metakarpofa.kĺb.palec:aut.mat.a transos.fix
5t718.6↔ Plast.rek.väz.interfal.kĺ.prst.ru:autol.mat.a transos.fix
5t718.7↔ Plast.rek.väz.interfal.kĺ.palca:autol.mat.a transos.fix
5t719.0↔ Odstr.transplantátu:radiokarpálny väz
5t719.1↔ Odstr.transpl:retinaculum flexorum
5t719.2↔ Odstr.transpl:ostatné väzy zápästia
5t719.3↔ Odstr.transplantátu:väzy stredoručia
5t719.4↔ Odstr.transpl:väzy metakarpofal.kĺbov prstov ruky
5t719.5↔ Odstr.transpl:väzy metakarpofalangeál.kĺbu palca
5t719.6↔ Odstr.transpl:väzy interfalangeál.kĺbov prst.ruky
5t719.7↔ Odstr.transpl:väzy interfalangeál.kĺbu palca
5t71a.0↔ Refixácia radiokarpál.väz ku kosti
5t71a.1↔ Refixácia retinaculum flexorum ku kosti
5t71a.2↔ Refix.ostat.väzov zápästia ku kosti
5t71a.3↔ Refixácia väz.stredoručia ku kosti
5t71a.4↔ Refix.väz.metakarpofal.kĺbov pr.ruky ku kosti
5t71a.5↔ Refix.väz. metakarpofal.kĺbu palca ku kosti
5t71a.6↔ Refix.väz.interfalangeál.kĺbov prst.ruky ku kosti
5t71a.7↔ Refix.väz.interfalangeál.kĺbu palca ku kosti
5t71x.0↔ Ostatné OP radiokarpálneho väzu
5t71x.1↔ Ostatné OP retinaculum flexorum
5t71x.2↔ Ostatné OP ostatných väzov zápästia
5t71x.3↔ Ostatné OP väzov stredoručia
5t71x.4↔ Ostatné OP väzov metakarpofalang.kĺb.prstov ruky
5t71x.5↔ Ostatné OP väzov metakarpofalang.kĺbu palca
5t71x.6↔ Ostatné OP väzov interfalang.kĺbov prstov ruky
5t71x.7↔ Ostatné OP väzov interfalangeál.kĺbu palca
5t720.1↔ Otvorená chirurgická fasciotómia jedného prsta
5t720.2↔ Otvorená chirurgická fasciotómia viac ako 1 prsta
5t721.1↔ Perkutánna fasciotómia jedného prsta
5t721.2↔ Perkutánna fasciotómia viac ako jedného prsta
5t722.0↔ Parciálna fasciektómia izolovaná na dlani
5t722.3↔ Parciálna fasciektómia 1 alebo 2 prstov
5t723.0↔ Totálna fasciektómia izolovaná na dlani
5t723.4↔ Totálna fasciektómia 3 a viac prstov
5t724.1↔ Fasciektómia jedného prsta s jednou neurolýzou
5t724.2↔ Fasciektómia viac prstov s jednou neurolýzou
5t725.1↔ Fasciektómia jedného prsta s viacerými neurolýzami
5t725.2↔ Fasciektómia viac prstov s viacerými neurolýzami
5t726.1↔ Fasciektómia 1 prsta s 1 neurolýzou a s 1 arteriolýzou
5t726.2↔ Fasciektómia viac prstov s 1 neurolýzou a s 1 arteriolýzou
5t727.1↔ Fasciektómia 1 prsta s viac.neurolýzami a viac.arteriolýzami
5t727.2↔ Fasciekt.viac prstov s viac.neurolýzami a viac.arteriolýz.
5t728.1↔ Fasciektómia 1 prsta s artrolýz.(vr.neurolýzy a arteriolýzy)
5t728.2↔ Fasciekt.viac prstov s artrolýzou (vr.neurolýzy a arteriolýzy)
5t729.3↔ Parciálna dermofasciektómia
5t729.4↔ Celková dermofasciektómia
5t72a.3↔ Parciálna fasciolýza 1al.2 prstov inj.kolagen.clostr.histol.
5t72a.4↔ Celk.fasciolýza 3 a viac prst inj.kolagenázou clostr.histol.
5t72x.1↔ Ostatné operácie na fasciách dlane a prstov, 1 prst
5t730↔ Incízia svalov ruky
5t731↔ Čiastočné prerušenie svalov ruky
5t732↔ Totálne prerušenie svalov ruky
5t733↔ Čiastočná excízia svalov ruky
5t734↔ Totálna excízia svalov ruky
5t735↔ Desinzercia svalu ruky
5t736↔ Sutúra svalu ruky
5t737↔ Reinzercia svalu ruky
5t738↔ Transpozícia svalu ruky
5t739↔ Transplantácia svalu ruky
5t73a↔ Predĺženie svalu ruky
5t73b↔ Skrátenie svalu ruky
5t73x↔ Ostatné operácie svalov ruky
5t740.0↔ Artrotómia zápästia, jeden zákrok
5t740.1↔ Artrotómia zápästia, viaceré zákroky

5t740.3↔ Artrotómia na metakarpofalangeálnom kĺbe:1 zákrok
5t740.4↔ Artrotómia na metakarpofalangeál.kĺboch:viaceré zákroky
5t740.5↔ Artrotómia na medzičlánkovom kĺbe ruky:1zákrok
5t740.6↔ Artrotómia na interfalang. kĺboch 1 prsta ruky:viac.zákr.
5t740.7↔ Artrotómia na interfalang.kĺboch viac.prstov ruky:viac.zákr.
5t740.x↔ Artrotómia ostatných kĺbov ruky
5t741.0↔ Exc.chor.tk.(vrát.kapsulektom):zápästie:1 zákrok
5t741.1↔ Exc.chor.tk.(vrát.kapsulektom):zápästie:viac.zákr.
5t741.3↔ Exc.chor.tk(kapsulekt):metakarpofal.kĺb:1 zákrok
5t741.4↔ Exc.chor.tk(kapsulekt):metakarpof.k:viac.zákr.
5t741.5↔ Exc.chor.tk(kapsulekt):interfal.kĺb ruky:1 zákrok
5t741.6↔ Exc.chor.tk(kapsulekt):interfal.kĺby 1 prst ruky:viac.zákrokov
5t741.7↔ Exc.chor.tk(kapsulek):interfal.kĺby viac.prst ruky:viac.zákr.
5t741.x↔ Exc.chor.tk.(vr.kapsulektomie):ost.kĺby ruky
5t742.0↔ Preplach zápästia s drenážou:1 zákrok
5t742.1↔ Preplach zápästia s drenážou: viac.zákroky
5t742.3↔ Prepl.metakarpofal.kĺbu s drenáž:1 zákrok
5t742.4↔ Preplach metakarpofal.kĺb.s drenáž:viac.zákr.
5t742.5↔ Preplach interfalang.kĺbu ruky s drenáž:1 zákrok
5t742.6↔ Prepl.interfal.kĺb.1 prst s drenáž:viac.zákrokov
5t742.7↔ Prepl.interfal.kĺb.viac.prst s drenáž:viac.zákrokov
5t742.x↔ Preplach ost.kĺb.s drenážou
5t743.0↔ Debridement zápästia:1zákrok
5t743.1↔ Debridement zápästia:viaceré zákroky
5t743.3↔ Debridement metakarpofal.kĺbu:1zákrok
5t743.4↔ Debridement metakarpofal.kĺbov:viac.zákr.
5t743.5↔ Debridement interfalang.kĺbu ruky:1zákrok
5t743.6↔ Debridement:interfalang.kĺb.1prst ruky:viac.zákr.
5t743.7↔ Debridement interfalang.kĺb.viac prstov ruky:viac.zákr.
5t743.x↔ Debridement:ostatné kĺby ruky
5t744.0↔ Vyhlad.(vyrovnanie)povrchu:zápästie:1zákr
5t744.1↔ Vyhlad.(vyrovnanie)povrchu:zápästie:viac.výk.
5t744.3↔ Vyhlad.(vyrov)povrchu:metakarpofal.kĺb:1zákr.
5t744.4↔ Vyhlad.povrchu:metakarpof.kĺby:viac.zákr.
5t744.5↔ Vyhlad.povrchu:interfalang.kĺb ruky:1zákrok
5t744.6↔ Vyhlad.povrchu:interfal.kĺb 1prst ruky:viac.zákr.
5t744.7↔ Vyhlad.povrchu:interfal.kĺb.viac.prst.ruky:viac.zákr.
5t744.x↔ Vyhladenie(vyrovnanie)povrchu:ost.kĺby ruky
5t745.0↔ Uvoľnenie(artrolýza):zápästie:1zákrok
5t745.1↔ Uvoľnenie(artrolýza):zápästie:viac.zákr.
5t745.3↔ Uvoľnenie(artrolýza):metakarpofal.kĺb:1zákrok
5t745.4↔ Uvoľnenie(artrolýza):metakarpofal.kĺb:viac.zákr.
5t745.5↔ Uvoľnenie(artrolýza):interfal.kĺb.ruky:1zákrok
5t745.6↔ Uvoľnen.(artrolýza):interfal.kĺb 1prst ruky:viac.zákr.
5t745.7↔ Uvoľnen.(artrolýza):interfal.kĺb viac.prst.ru:viac.zákr.
5t745.x↔ Uvoľnenie(artrolýza):ostatné kĺby ruky
5t746.0↔ Odstr.uvoľnenej kĺb.chrupav:zápästie:1zákrok
5t746.1↔ Odstr.uvoľnen.kĺb.chrupav:zápästie:viac.zákr.
5t746.3↔ Odst.uvoľn.kĺ.chrupav:metakarpofal.kĺb:1zákrok
5t746.4↔ Odstr.uvoľn.kĺ.chrupav:metakarpofal.kĺb:viac.zákr.
5t746.5↔ Odstr.uvoľn.kĺb.chrupav:interfalag.kĺb ruky:1zákrok
5t746.6↔ Odst.uvoľ.kĺ.chrupav:interfalag.kĺb 1prst ruky:viac.zákr.
5t746.7↔ Odst.uvoľ.kĺb.chrupav:interfalag.kĺb viac.prst.ru:viac.zákr
5t746.x↔ Odstránenie uvoľnenej kĺbovej chrupavky:ost.kĺb.ruky
5t747.0↔ Odstr.cudz.telesa:zápästie:1zákrok
5t747.1↔ Odstr.cudz.telesa:zápästie:viac.zákroky
5t747.3↔ Odstr.cudz.tel:metakarpofalan.kĺb:1zákrok
5t747.4↔ Odstr.cudz.tel:metakarpofalan.kĺb:viac.zákr.
5t747.5↔ Odstr.cudz.tel:interfalang.kĺb.ruky:1zákr.
5t747.6↔ Odstr.cudz.tel:interfalang.kĺb.1 prst ruky:viac.zákr.
5t747.7↔ Odstr.cudz.tel:interfalang.kĺb.viac.prst ruky:viac.zákr.
5t747.x↔ Odstránenie cudzieho telesa z ostatných kĺbov ruky
5t74x.0↔ Ostatné revízie zápästia:1zákrok
5t74x.1↔ Ostatné revízie zápästia:viaceré zákroky
5t74x.3↔ Ostatné revízie metakarpofalangeál.kĺbu:jeden zákrok
5t74x.4↔ Ostatné revízie metakarpofalang.kĺbov:viac.zákr.
5t74x.5↔ Ostatné revízie interfalangeálneho kĺbu ruky:1zákrok
5t74x.6↔ Ost.revízie interfalang.kĺbov 1 prsta ruky:viac.zákr.
5t74x.7↔ Ost.revízie interfalang.kĺb.viac.prstov ruky:viac.zákr.
5t74x.x↔ Ostatné revízie ostatných kĺbov ruky

5t750.0↔ Parc.synovektómia šľachy,šľach.pošvy:ohýbač zápäst.
5t750.1↔ Parc.synov.šľachy,šľach.pošvy:ohýbač prsta
5t750.2↔ Parc.synovektómia šľachy,šľach.pošvy:ohýbač palca
5t750.3↔ Parc.synovektómia šľachy,šľach.pošvy:vystierač zápäst
5t750.4↔ Parc.synovektómia šľachy,šľach.pošvy:vystierač prsta
5t750.5↔ Parc.synovektómia šľachy,šľach.pošvy:vystierač palca
5t750.x↔ Parc.synovektómia šľachy,šľach.pošvy:ostatné
5t751.0↔ Totál.synovektómia šľachy,šľach.pošvy:ohýbač zápästia
5t751.1↔ Totál.synovektómia šľachy,šľach.pošvy:ohýbač prsta
5t751.2↔ Totál.synovektómia šľachy,šľach.pošvy:ohýbač palca
5t751.3↔ Totál.synovektómia šľachy,šľach.pošvy:vystierač zápäs
5t751.4↔ Totál.synovektómia šľachy,šľach.pošvy:vystierač prsta
5t751.5↔ Totál.synovektómia šľachy,šľach.pošvy:vystierač palca
5t751.x↔ Totál.synovektómia šľachy,šľach.pošvy:ostatné
5t752↔ Jednotlivá synovektómia kĺbov zápästia
5t753↔ Viacnásobná synovektómia kĺbov zápästia
5t755↔ Jednotlivá synovektómia metakarpofalangeál. kĺbu ruky
5t757↔ Jednotlivá synovektómia interfalangeálneho kĺbu ruky
5t75x↔ Ostatné synovektómie ruky
5t760↔ Jednotlivá artrodéza na zápästí
5t761↔ Jednot.artrod.na zápästí so spongioplast.
5t764↔ Jednotlivá artrodéza interfalang.kĺbu ruky
5t765↔ Jednot.artrodéza interfalang.kĺbu ruky so spongioplast.
5t76x↔ Artrodéza kĺbov ruky:Ostatné
5t770.0↔ Resekcioartropl.zápästia:rek.s autológ.mat:1zákrok
5t770.1↔ Resekcioartropl.zápästia:rek.s autol.mat:viac.zákr.
5t770.3↔ Resekcioartroplna metakarpof.kĺb:rek.autológ.m:1zákr.
5t770.4↔ Resekcioartroplna metakarpof.kĺb:rek.autológ.m:viac.zákr.
5t770.5↔ Resekcioartropl.interfal.kĺb.ruky:rek.aut.mat:1zákrok
5t770.6↔ Res-artropl.interfalang.kĺb.1prst ruky:rek.aut.ma:viac.zákr.
5t770.7↔ Res-artropl.interfalang.kĺb.viac prst ru:re.aut.m:viac.zákr.
5t770.x↔ Resekcioartropl.kĺbov ruky:rek.s autológ.mat:ostatné
5t771.0↔ Resekcioartropl.zápäs:rek.autol.mat.interpoz.šľ:1zákr
5t771.1↔ Resekcioartropl.zápäs:rek.aut.mat.interpoz.šľ:viac.zákr
5t771.3↔ Resekcioartropl.metakarpofal.kĺb:rek.aut.m.interp.šľ:1zákr.
5t771.4↔ Res-artropl.metakarpofal.kĺb:rek.autol.m.interp.šľ:viac.zákr.
5t771.5↔ Resekcioartropl.interfal.kĺ.r:rek.aut.m.interp.šľ:1zákr.
5t771.6↔ Res-artropl.interf.kĺb 1prst ru:re.aut.m.interp.šľ:viac.zákr.
5t771.7↔ Res-artropl.interf.kĺb viac.prst ru:re.aut.m.interp.šľ:viac.zákr
5t771.x↔ Resekcioartropl.kĺb.ruky:rek.aut.mat.interpoz.šľachy:ostat
5t772.0↔ Resekcioartropl.zápäs:rek.aut.mat.zaves.šľ:1zákr
5t772.1↔ Resekcioartropl.zápäs:rek.aut.mat.zaves.šľ:viac.zákr
5t772.3↔ Resekcioartropl.metakarpof.kĺ.r:re.aut.mat.zaves.šľ:1zákr.
5t772.4↔ Resekcioartropl.metakarpof.kĺ.r:re.aut.m.zaves.šľ:viac.zákr.
5t772.5↔ Resekcioartropl.interfalang.kĺ.r:re.aut.m.zaves.šľ:1zákr.
5t772.6↔ Res-artropl.interf.kĺb 1prst ru:re.aut.m.zaves.šľ:viac.zákr.
5t772.7↔ Res-artropl.interf.kĺb viac.prst ru:re.aut.m.zaves.šľ:viac.zák.
5t772.x↔ Resekcioartropl.kĺb.ruky:rek.aut.mat.zaves.šľachy:ostat
5t773.0↔ Resekcioartropl.zápäs:rek.aut.mat.interpoz.a zaves.šľ:1zák
5t773.1↔ Res.-artropl.zápäs:rek.autol.mat.interpoz.a zaves.šľ:viac.zákr
5t773.3↔ Res-artropl.mtkarpof.kĺb:rek.autol.m.interp.a zaves.šľ:1zák.
5t773.4↔ Res.-artropl.mtkarpof.kĺ.r:re.aut.m.interp.a zaves.šľ:viac.zá.
5t773.5↔ Res-artropl.interfal.kĺ.r:re.aut.m.s interpo.a zaves.šľ:1zák.
5t773.6↔ Res.-artropl.intrf.kĺb 1pr.r:re.aut.m.s interpo.a zav.šľ:viac.zá
5t773.7↔ Res-artropl.intrf.kĺ viac.prst r:re.aut.m.s interp.a zav.šľ:viac.z
5t773.x↔ Res-artropl.kĺb.ruky:rek.aut.mat.s interpoz a zaves.šľachy:ost.
5t774.0↔ Resekcioartropl.zápäst:rek.autol.m.a rek.kĺb.plochy:1zákr.
5t774.1↔ Res-artropl.zápäst:rek.autol.m.a rekon.kĺb.ploch:viac.zákr
5t774.3↔ Res-artropl.metakarpofal.kĺb:rek.autol.m.a rek.kĺ.pl:1zákr.
5t774.4↔ Res-artropl.metakarpof.kĺb:rek.autol.m.a rek.kĺb.pl:viac.zákr
5t774.5↔ Res-artropl.interfal.kĺb ru:rek.autol.m.a rek.kĺb.pl:1zákr
5t774.6↔ Resekcioartropl.interfal.kĺb1prst.r:r.a.m.a rek.kĺ.pl:viac.z.
5t774.7↔ Res-artropl.interf.kĺb.viac.prst r:r.a.m.a rek.kĺ.pl:viac.zákr.
5t774.x↔ Resekcioartropl.kĺb.ruk:rekon.aut.mat.a rek.kĺb.plochy:ost.
5t775.0↔ Resekcioartropl.zápäst:rekonštr.aloplast.mat:1zákr.
5t775.1↔ Resekcioartropl.zápäst:rek.alopl.m:viac.zákr.
5t775.3↔ Resekcioartropl.metakarpof.kĺbe r:rek.alopl.m:1zákr.
5t775.4↔ Resekcioartropl.metakarpof.kĺb.r:rek.alopl.m:viac.zákr.
5t775.5↔ Resekcioartropl.interfalang.kĺb ru:rekonštr.alopl.m:1zákr.
5t775.6↔ Resekcioartropl.interfal.kĺb1prst.r:rek.alopl.m:viac.z.

5t775.7↔ Resekcioartropl.interf.kĺb.viac.prst r:rek.alopl.m:viac.zákr.
5t775.x↔ Resekcioartropl.kĺb.ruk:rek.aloplast.m:ostat.
5t776.0↔ Res-artropl.zápäst:rek.aloplast.mat.a rek.kĺb.puzdra:1zákr.
5t776.1↔ Resekcioartropl.zápäs:rek.alopl.m. a r.kĺb.puzdra:viac.zákr.
5t776.3↔ Res.-artropl.metakarpofal.kĺb:rek.alopl.m. a r.kĺb.puzdra:1zák
5t776.4↔ Res.-artropl.mtkarpof.kĺb.r:rek.alopl.m.a r.kĺ.puzdra:viac.zá.
5t776.5↔ Resekcioartropl.medzičl.kĺbe r:rek.alopl.m.a r.kĺ.puzd:1zákr.
5t776.6↔ Res-artropl.interfal.kĺb1prst.r:rek.alopl.m.a.r.kĺ.pu:viac.z.
5t776.7↔ Res-artropl.interf.kĺb.viac.prst r:rek.alopl.m.ar.kĺ.pu:viac.zá.
5t776.x↔ Resekcioartropl.kĺ.ruk:rek.aloplast.m:ostat.
5t77x.0↔ Iná resekcioartroplastika zápäst.,1zákr.
5t77x.1↔ Iná resekcioartroplastika zápästia,viac.zákr.
5t77x.3↔ Iná resekcioartropl.na metakarpoflg.kĺbe ruk:1zákr.
5t77x.4↔ Iná resekcioartropl.na metakarpoflg.kĺbe ruk:viac.zákr.
5t77x.5↔ Iná resekcioartropl.na medzičl.kĺbe:1zákr.
5t77x.6↔ Iná resekcioartropl.interfalang.kĺb.1prst.ru:viac.zákr
5t77x.7↔ Iná resekcioartropl.interfalang.kĺb.viac.prst.ru:viac.zákr
5t77x.x↔ Iná resekcioartroplastika kĺbov ruky:ostatné
5t780.0↔ Distrakcia mäkkých častí presahujúce kĺb na ruke
5t780.1↔ Distrakcia mäkkých častí presahujúce kĺb na nohe
5t781.0↔ Radializácia pri vrodených anomáliách ruky
5t782.0↔ Res.zužuj.prstenca s plast.rekonšt.pri vrod.anomál.ruky
5t782.1↔ Res.zužuj.prstenca s plast.rekonštr.pri vrod.anomál.nohy
5t783.0↔ Redukcia mäkkých častí pri vrodených anomáliách ruky
5t783.1↔ Redukcia mäkkých častí pri vrodených anomáliách nohy
5t784.01↔ Prehíb.komisúry s miest.lalok.plastikou pri vrod.anomál.ruky
5t784.0x↔ Prehíbenie komisúry pri vrodených anomáliách ruky,ostatné
5t784.11↔ Prehíb.komisúry s miest.lalok.plastikou pri vrod.anomál.nohy
5t784.1x↔ Prehíbenie komisúry pri vrodených anomáliách nohy,ostatné
5t785.03↔ Uvoľ.kož.kontrakt.pri vrod.anom.ruky,m.lal.pl.a voľ.kož.tr.
5t785.0x↔ Uvoľ.kož.kont.pri vrod.anom.ruky,Z-pl.,W-pl.,i.miest.lal.plast.
5t785.13↔ Uvoľ.kož.kontr.pri vrod.anom.nohy,miest.lal.pl.a voľ.kož.trans
5t785.1x↔ Uvoľ.kož.k.pri vrod.anom.nohy,Zplast.Wplast,i.miest.lal.pl.
5t786.01↔ Rozpojenie mäkkých častí pri vrod.anom.ruky,miest.lal.pl.
5t786.03↔ Rozp.mäk.čas.pri vrod.anom.ruky,m.lal.pl.a voľ.kož.tran.
5t786.0x↔ Rozpojenie mäkkých častí ruky pri vrod.anomáliách,ost.
5t786.11↔ Rozpojenie mäkkých častí nohy pri vrod.anom,miest.lal.pl.
5t786.13↔ Rozpoj.mäkkých č.nohy pri vrod.an,miest.lal.pl.a voľ.kož.tr.
5t786.1x↔ Rozpojenie mäkkých častí nohy pri vrod.anomáliách,ost.
5t787.01↔ Rozpojenie parc.syndaktýlie pri vrod.anom.ruky,m.lal.pl.
5t787.03↔ Rozp.parc.synd.pri vrod.anom.ruky,m.lal.pl.a voľ.k.tr.
5t787.0x↔ Rozpojenie parc.syndaktýlie pri vrod.anom.ruky:ost.
5t787.11↔ Rozpoj.parc.syndaktýlie pri vrod.anom.nohy,miest.lal.pl.
5t787.13↔ Rozp.parc.synd.pri vrod.anom.nohy,miest.lal.pl.a voľ.kož.tr.
5t787.1x↔ Rozpojenie parc.syndaktýlie pri vrod.anom.nohy,ost.
5t788.01↔ Rozpoj.komplet.syndakt.pri vrod.anom.ruky,miest.lal.pl.
5t788.03↔ Rozpoj.kompl.synd.pri vrod.anom.ruky,m.lal.pl.a voľ.kož.tr.
5t788.04↔ Rozp.kompl.synd.pri vrod.anom.ruky s rekon.kolater.väzov
5t788.0x↔ Rozpojenie kompletnej syndaktýlie pri vrod.anom.ruky:ost.
5t788.11↔ Rozpoj.kompl.synd.pri vrod.anom.nohy,miest.lal.pl.
5t788.13↔ Rozp.komp.synd.pri vrod anom.nohy,miest.lal.pl.a voľ.k.tr.
5t788.14↔ Rozp.komp.synd.pri vrod.anom.nohy s rekonšt.kolat.väzov
5t788.1x↔ Rozpojenie kompletnej syndaktýlie pri vrod.anom.nohy,ost.
5t789.01↔ Redukcia dupl.falangu pri vrod.anom.ruky,1 falang
5t789.02↔ Reduk.dupl.fal.pri vrod.anom.ruky:1falang s rekonštr.kĺbu
5t789.03↔ Redukcia dupl.falangu pri vrod.anom.ruky,viac falangov
5t789.04↔ Reduk.dupl.fal.pri vrod.anom.ruky:viac fal.s rekon.kĺbov
5t789.05↔ Reduk.dupl.fal.pri vrod.anom.ruky:viac falang.a metakarp
5t789.06↔ Red.dupl.fal.pri vrod.anom.ruky:viac fal.a MTC s rekonštr.kĺb
5t789.11↔ Redukcia dupl.falangu pri vrod.anom.nohy:1 falang
5t789.12↔ Red.dupl.fal.pri vrod.anom.nohy:1 falang,s rekon.kĺbu
5t789.13↔ Redukcia dupl.falangu pri vrod.anom.nohy:viac falangov
5t789.14↔ Red.dupl.fal.pri vrod.anom.nohy:viac fal.s rekon.kĺbov
5t789.15↔ Red.dupl.fal.pri vrod.anom.nohy:viac fal.a metakarp
5t789.16↔ Red.dupl.fal.pri vrod.anom.nohy:viac fal.a metak.,s r.k.
5t78a.0↔ Osteodistrakcia postihnutého segmentu pri vrod.anom.ruky
5t78a.1↔ Osteodistrakcia postihnutého segmentu pri vrod.anom.nohy
5t78b.00↔ Osteotómia postih.segmentu s osteosynt.pri VVCH ruky
5t78b.01↔ Osteotóm.postih.sgm.s autol.kost.št.s osteosy.pri VVCH ruky
5t78b.10↔ Osteotómia postih.segm.s osteosynt.pri vrod.anom.nohy
5t78b.11↔ Osteotóm.postih.sgm.s autol.kost.štep.s osteos.VVCH nohy
5t78c.0↔ Rekonš.absend./hypopl.segm.s mikrovas.voľ.lal.pri VVCH ruky
5t78c.1↔ Rekonšt.abs./hyp.seg.s mikr.voľ.lal.pri vrod.anom.nohy
5t78x.0↔ Iné operácie pri vrodených anomáliách ruky, ostatné
5t78x.1↔ Iné operácie pri vrodených anomáliách nohy, ostatné
5t790↔ Excízia gangliómu na ruke
5t791↔ Dočasná fixácia kĺbu na ruke
5t792↔ Radikálna excízia chorobne poškodeného tkaniva na ruke,iné
5t793↔ Radik.excízia ch.tk.na ruke s špec.prepar.ciev a nervov
5t794↔ Rad.excízia ch.tk.na ruke s rozš.preparáciou
5t795↔ Artroríza na kĺboch ruky
5t796↔ Transpozícia prsta k prstu na ruke
5t797.0↔ Transpoz.prsta k palcu na ruke bez rek.metakarp.l
5t797.1↔ Transpoz.prsta k palcu na ruke s rek.metakarp.l
5t798↔ Voľná transplantácia prsta na ruke
5t799↔ Voľná transpl.prsta nohy ako náhr.prsta ruky
5t79x↔ Iné OP na ruke:ostatné
5t800.0↔ Incízia svalu pozdĺžne v obl.hlavy a krku
5t800.1↔ Incízia svalu pozdĺžne v obl.ramena, axily
5t800.2↔ Incízia svalu pozdĺžne v obl.ramena a lakťa
5t800.3↔ Incízia svalu pozdĺžne v obl.predlaktia
5t800.4↔ Incízia svalu pozdĺžne v obl.hrud.steny a chrbta
5t800.5↔ Incízia svalu pozdĺžne v obl.bruš.steny
5t800.6↔ Incízia svalu pozdĺžne v inguin,genitál.a gluteál.obl.
5t800.7↔ Incízia svalu pozdĺžne v obl.stehna a kolena
5t800.8↔ Incízia svalu pozdĺžne v obl.predkolenia
5t800.a↔ Incízia svalu pozdĺžne v obl.zadonožia a priehlavku
5t800.b Incízia svalu pozdĺžne v obl.stredonožia a prednožia
5t800.x↔ Incízia svalu pozdĺžne:ostatné
5t801.0↔ Incízia svalu priečne v obl.hlavy a krku
5t801.1↔ Incízia svalu priečne v obl.ramena,axily
5t801.2↔ Incízia svalu priečne v obl.ramena a lakťa
5t801.3↔ Incízia svalu priečne v obl.predlaktia
5t801.4↔ Incízia svalu priečne v obl.hrud.steny a chrbta
5t801.5↔ Incízia svalu priečne v obl.bruš.steny
5t801.6↔ Incízia svalu priečne v inguinál,genit.a gluteálna obl.
5t801.7↔ Incízia svalu priečne v obl.stehna a kolena
5t801.8↔ Incízia svalu priečne v obl.predkolenia
5t801.a↔ Incízia svalu priečne v obl.zadonožia a priehlavku
5t801.b↔ Incízia svalu priečne v obl.stredonožia a prednožia
5t801.x Incízia svalu priečne:ostatné
5t802.0↔ Incízia šľachy pozdĺžne v obl.hlavy a krku
5t802.1↔ Incízia šľachy pozdĺžne v obl.ramena,axily
5t802.2↔ Incízia šľachy pozdĺžne v obl.rameno a lakeť
5t802.3↔ Incízia šľachy pozdĺžne v obl.predlaktia
5t802.4↔ Incízia šľachy pozdĺžne v obl.hrud.steny a chrbta
5t802.5↔ Incízia šľachy pozdĺžne v obl.bruš.steny
5t802.6↔ Incízia šľachy pozdĺžne v inguinál,genit.a gluteálna obl.
5t802.7↔ Incízia šľachy pozdĺžne v obl.stehna a kolena
5t802.8↔ Incízia šľachy pozdĺžne v obl.predkolenia
5t802.a↔ Incízia šľachy pozdĺžne v obl.zadonožia a priehlavku
5t802.b↔ Incízia šľachy pozdĺžne v obl.stredonožia a prednožia
5t802.x Incízia šľachy pozdĺžne:ostatné
5t803.0↔ Incízia šľachy priečne v obl.hlavy a krku
5t803.1↔ Incízia šľachy priečne v obl.ramena,axily
5t803.2↔ Incízia šľachy priečne v obl.ramena a lakťa
5t803.3↔ Incízia šľachy priečne v obl.predlaktia
5t803.4↔ Incízia šľachy priečne v obl.hrud.steny a chrbta
5t803.5↔ Incízia šľachy priečne v obl.bruš.steny
5t803.6↔ Incízia šľachy priečne v inguinál.,genit.a gluteál.obl.
5t803.7↔ Incízia šľachy priečne v obl.stehna a kolena
5t803.8↔ Incízia šľachy priečne v obl.predkolenia
5t803.a↔ Incízia šľachy priečne v obl.zadonožia a priehlavku
5t803.b↔ Incízia šľachy priečne v obl.stredonožia a prednožia
5t803.x Incízia šľachy priečne:ostatné
5t804.0↔ Incízia šľ.pošvy izolovane pozdĺž.v obl.hlavy a krku
5t804.1↔ Incízia šľ.pošvy izolovane pozdĺž.v obl.ramena,axily
5t804.2↔ Incízia šľ.pošvy izolovane pozdĺž.v obl.ramena a lakťa
5t804.3↔ Incízia šľ.pošvy izolovane pozdĺž.v obl.predlaktia
5t804.4↔ Incízia šľ.pošvy izolovane pozdĺž.v obl.hrud.steny,chrbta

5t804.6↔	Incíz.šľ.pošvy izol.pozdĺž v inguin,genit.,glut.obl.
5t804.7↔	Incízia šľ.pošvy izolovane pozdĺž.v obl.stehna a kolena
5t804.8↔	Incízia šľ.pošvy izolovane pozdĺž.v obl.predkolenia
5t804.a↔	Incízia šľ.pošvy izolovane pozdĺž.v obl.zadonožia a priehlavku
5t804.b↔	Incízia šľ.pošvy izolovane pozdĺž.v obl.stredonožia a prednožia
5t804.x	Incízia šľ.pošvy izolovane pozdĺžne:ostatné
5t805.0↔	Incízia šľ.pošvy izolov.priečne v obl.hlavy a krku
5t805.1↔	Incízia šľ.pošvy izolov.priečne v obl.ramena,axily
5t805.2↔	Incízia šľ.pošvy izolov.priečne v obl.ramena,lakťa
5t805.3↔	Incízia šľ.pošvy izolov.priečne v obl.predlaktia
5t805.4↔	Incízia šľ.pošvy izolov.priečne v obl.hrud.steny a chrbta
5t805.6↔	Incízia šľ.pošvy izolov.priečne v inguin.,genit.a glut.obl.
5t805.7↔	Incízia šľ.pošvy izolov.priečne v obl.stehna,kolena
5t805.8↔	Incízia šľ.pošvy izolov.priečne v obl.predkolenia
5t805.a↔	Incízia šľ.pošvy izolov.priečne v obl.zadonožia a priehlavku
5t805.b↔	Incízia šľ.pošvy izolov.priečne v obl.stredonožia a prednožia
5t805.x	Incízia šľ.pošvy izolovane priečne:ostatné
5t806.0↔	Otv.chirurgická incízia fascie v obl.hlavy a krku
5t806.1↔	Otv.chirurgická incízia fascie v obl.ramena,axily
5t806.2↔	Otv.chirurgická incízia fascie v obl.ramena,lakťa
5t806.3↔	Otv.chirurgická incízia fascie v obl.predlaktia
5t806.4↔	Otv.chirurgická incízia fascie v obl.hrud.steny a chrbta
5t806.5↔	Otv.chirurgická incízia fascie v obl.bruš.steny
5t806.6↔	Otv.chirurgická incízia fascie v inguin,genit.a glut.obl.
5t806.7↔	Otv.chirurgická incízia fascie v obl.stehna a kolena
5t806.8↔	Otv.chirurgická incízia fascie v obl.predkolenia
5t806.a↔	Otv.chirurgická incízia fascie v obl.zadonožia a priehlavku
5t806.b↔	Otv.chirurgická incízia fascie v obl.stredonožia a prednožia
5t806.x	Otv.chirurgická incízia fascie:ostatné
5t807.0↔	Perkutánna incízia fascie v obl.hlavy a krku
5t807.1↔	Perkutánna incízia fascie v obl.ramena,axily
5t807.2↔	Perkutánna incízia fascie v obl.ramena,lakťa
5t807.3↔	Perkutánna incízia fascie v obl.predlaktia
5t807.4↔	Perkutánna incízia fascie v obl.hrud.steny a chrbta
5t807.5↔	Perkutánna incízia fascie v obl.bruš.steny
5t807.6↔	Perkutánna incízia fascie v inguinál,genit.a gluteál.obl.
5t807.7↔	Perkutánna incízia fascie v obl.stehna a kolena
5t807.8↔	Perkutánna incízia fascie v obl.predkolenia
5t807.9↔	Perkutánna incízia fascie v obl.nohy
5t807.x	Perkutánna incízia fascie:ostatné
5t808.0↔	Odstr.cudz.tel.zo svalu v obl.hlavy a krku
5t808.1↔	Odstr.cudz.tel.zo svalu v obl.rameno,axila
5t808.2↔	Odstr.cudz.tel.zo svalu v obl.ramena a lakťa
5t808.3↔	Odstr.cudz.tel.zo svalu v obl.predlaktia
5t808.4↔	Odstr.cudz.tel.zo svalu v obl.hrud.steny a chrbta
5t808.5↔	Odstr.cudz.tel.zo svalu v obl.bruš.steny
5t808.6↔	Odstr.cudz.tel.zo svalu v inguinál.,genit.a gluteál.obl.
5t808.7↔	Odstr.cudz.tel.zo svalu v obl.stehna a kolena
5t808.8↔	Odstr.cudz.tel.zo svalu v obl.predkolenia
5t808.9↔	Odstr.cudz.tel.zo svalu v obl.nohy
5t808.x	Odstr.cudz.tel.zo svalu:ostatné
5t809.0↔	Odstr.cudz.tel.zo šľachy v obl.hlavy a krku
5t809.1↔	Odstr.cudz.tel.zo šľachy v obl.ramena,axily
5t809.2↔	Odstr.cudz.tel.zo šľachy v obl.ramena,lakťa
5t809.3↔	Odstr.cudz.tel.zo šľachy v obl.predlaktia
5t809.4↔	Odstr.cudz.tel.zo šľachy v obl.hrud.steny a chrbta
5t809.5↔	Odstr.cudz.tel.zo šľachy v obl.bruš.steny
5t809.6↔	Odstr.cudz.tel.zo šľachy v inguinál.,genit.a gluteál.obl.
5t809.7↔	Odstr.cudz.tel.zo šľachy v obl.stehna a kolena
5t809.8↔	Odstr.cudz.tel.zo šľachy v obl.predkolenia
5t809.9↔	Odstr.cudz.tel.zo šľachy v obl.nohy
5t809.x	Odstr.cudz.tel.zo šľachy:ostatné
5t80a.0↔	Odstr.cudz.tel.z fascie v obl.hlavy a krku
5t80a.1↔	Odstr.cudz.tel.z fascie v obl.ramena,axily
5t80a.2↔	Odstr.cudz.tel.z fascie v obl.ramena a lakťa
5t80a.3↔	Odstr.cudz.tel.z fascie v obl.predlaktia
5t80a.4↔	Odstr.cudz.tel.z fascie v obl.hrud.steny a chrbta
5t80a.5↔	Odstr.cudz.tel.z fascie v obl.bruš.steny
5t80a.6↔	Odstr.cudz.tel.z fascie v inguinál,genit.a gluteál.obl.
5t80a.7↔	Odstr.cudz.tel.z fascie v obl.stehna a kolena
5t80a.8↔	Odstr.cudz.tel.z fascie v obl.predkolenia
5t80a.9↔	Odstr.cudz.tel.z fascie v obl.nohy
5t80a.x	Odstr.cudz.tel.z fascie:ostatné
5t80b.0↔	Debridement svalu v obl.hlavy a krku
5t80b.1↔	Debridement svalu v obl.ramena,axily
5t80b.2↔	Debridement svalu v obl.ramena a lakťa
5t80b.3↔	Debridement svalu v obl.predlaktia
5t80b.4↔	Debridement svalu v obl.hrud.steny a chrbta
5t80b.5↔	Debridement svalu v obl.bruš.steny
5t80b.6↔	Debridement svalu v inguinál.,genit.a gluteál.obl.
5t80b.7↔	Debridement svalu v obl.stehna a kolena
5t80b.8↔	Debridement svalu v obl.predkolenia
5t80b.9↔	Debridement svalu v obl.nohy
5t80b.x	Debridement svalu:ostatné
5t80c.0↔	Debridement šľachy v obl.hlavy a krku
5t80c.1↔	Debridement šľachy v obl.ramena,axily
5t80c.2↔	Debridement šľachy v obl.ramena a lakťa
5t80c.3↔	Debridement šľachy v obl.predlaktia
5t80c.4↔	Debridement šľachy v obl.hrud.steny a chrbta
5t80c.5↔	Debridement šľachy v obl.bruš.steny
5t80c.6↔	Debridement šľachy v inguinál.,genit.a gluteál.obl.
5t80c.7↔	Debridement šľachy v obl.stehna a kolena
5t80c.8↔	Debridement šľachy v obl.predkolenia
5t80c.9↔	Debridement šľachy v obl.nohy
5t80c.x	Debridement šľachy:ostatné
5t80d.0↔	Debridement fascie v obl.hlavy a krku
5t80d.1↔	Debridement fascie v obl.ramena,axily
5t80d.2↔	Debridement fascie v obl.ramena a lakťa
5t80d.3↔	Debridement fascie v obl.predlaktia
5t80d.4↔	Debridement fascie v obl.hrud.steny a chrbta
5t80d.5↔	Debridement fascie v obl.bruš.steny
5t80d.6↔	Debridement fascie v inguinál.,genit.a gluteál.obl.
5t80d.7↔	Debridement fascie v obl.stehna a kolena
5t80d.8↔	Debridement fascie v obl.predkolenia
5t80d.9↔	Debridement fascie v obl.nohy
5t80d.x	Debridement fascie:ostatné
5t80x.0↔	Ost.incízie sv./šľachy/fascie:hlava a krk
5t80x.1↔	Ost.incízie sv./šľachy/fascie:ramenný kĺb,axila
5t80x.2↔	Ost.incízie sv./šľachy/fascie:rameno a lakeť
5t80x.3↔	Ost.incízie svalu/šľachy/fascie:predlaktie
5t80x.4↔	Ost.incízie sv./šľachy/fascie:hrudná stena a chrbát
5t80x.5	Ost.incízie sv./šľachy/fascie:brušná stena
5t80x.6↔	Ost.incízie sv./šľachy/fascie:inguinál,genit.a glut.obl.
5t80x.7↔	Ost.incízie sv./šľachy/fascie:stehno a koleno
5t80x.8↔	Ost.incízie sv./šľachy/fascie:predkolenie
5t80x.9↔	Ost.incízie sv./šľachy/fascie:noha
5t80x.x	Ost.incízie sv./šľachy/fascie:ostatné
5t810.0↔	Preťatie svalu v obl.hlavy a krku
5t810.1↔	Preťatie svalu v obl.ramena,axily
5t810.2↔	Preťatie svalu v obl.ramena a lakťa
5t810.3↔	Preťatie svalu v obl.predlaktia
5t810.4↔	Preťatie svalu v obl.hrud.steny a chrbta
5t810.5↔	Preťatie svalu v obl.bruš.steny
5t810.6↔	Preťatie svalu v inguin.,genit.,glut.obl.
5t810.7↔	Preťatie svalu v obl.stehna a kolena
5t810.8↔	Preťatie svalu v obl.predkolenia
5t810.9↔	Preťatie svalu v obl.nohy
5t810.x	Preťatie svalu:ostatné
5t811.0↔	Otv.chir.tenotómia v obl.hlavy,krku
5t811.1↔	Otv.chir.tenotómia v obl.ramena,axily
5t811.2↔	Otv.chir.tenotómia v obl.ramena,lakťa
5t811.3↔	Otv.chir.tenotómia v obl.predlaktia
5t811.4↔	Otv.chir.tenotómia v obl.hrud.steny,chrbta
5t811.5↔	Otv.chir.tenotómia v obl.bruš.steny
5t811.6↔	Otv.chir.tenotómia v inguin.,genit.,glut.obl.
5t811.7↔	Otv.chir.tenotómia v obl.stehna,kolena
5t811.8↔	Otv.chir.tenotómia v obl.predkolenia
5t811.9↔	Otv.chir.tenotómia v obl.nohy
5t811.x	Otv.chir.tenotómia:ostat.
5t812.0↔	Perkutánna tenotómia v obl.hlavy,krku

5t812.1↔	Perkutánna tenotómia v obl.ramena,axily
5t812.2↔	Perkutánna tenotómia v obl.ramena,lakťa
5t812.3↔	Perkutánna tenotómia v obl.predlaktia
5t812.4↔	Perkutánna tenotómia v obl.hrud.st,chrbta
5t812.5↔	Perkutánna tenotómia v obl.bruš.steny
5t812.6↔	Perkutánna tenotómia v inguin.,genit.,glut.obl.
5t812.7↔	Perkutánna tenotómia v obl.stehna,kolena
5t812.8↔	Perkutánna tenotómia v obl.predkolenia
5t812.9↔	Perkutánna tenotómia v obl.nohy
5t812.x	Perkutánna tenotómia:ostatné
5t813.0↔	Preťatie šľach.pošvy pozdĺž.v obl.hlavy,krku
5t813.1↔	Preťatie šľach.pošvy pozdĺž.v obl.ramena,axily
5t813.2↔	Preťatie šľach.pošvy pozdĺž.v obl.ramena,lakťa
5t813.3↔	Preťatie šľach.pošvy pozdĺž.v obl.predlaktia
5t813.4↔	Preťatie šľach.pošvy pozdĺž.v obl.hrud.steny,chrbta
5t813.6↔	Preťatie šľach.pošvy pozdĺž.v inguin.,genit.,glut.obl.
5t813.7↔	Preťatie šľach.pošvy pozdĺž.v obl.stehna,kolena
5t813.8↔	Preťatie šľach.pošvy pozdĺž.v obl.predkolenia
5t813.9↔	Preťatie šľach.pošvy pozdĺž.v obl.nohy
5t813.x	Preťatie šľach.pošvy pozdĺžne:ostatné
5t814.0↔	Preťatie šľach.pošvy priečne v obl.hlavy,krku
5t814.1↔	Preťatie šľach.pošvy priečne v obl.ramena,axily
5t814.2↔	Preťatie šľach.pošvy priečne v obl.ramena,lakťa
5t814.3↔	Preťatie šľach.pošvy priečne v obl.predlaktia
5t814.4↔	Preťatie šľach.pošvy priečne v obl.hrud.st,chrbta
5t814.6↔	Preťatie šľach.pošvy priečne v inguin.,genit.,glut.obl.
5t814.7↔	Preťatie šľach.pošvy priečne v obl.stehna,kolena
5t814.8↔	Preťatie šľach.pošvy priečne v obl.predkolenia
5t814.9↔	Preťatie šľach.pošvy priečne v obl.nohy
5t814.x	Preťatie šľach.pošvy priečne:ostatné
5t815.0↔	Otv.chir.parc.fasciotómia priečna:hlava,krk
5t815.1↔	Otv.chir.parc.fasciotómia priečna:rameno,axila
5t815.2↔	Otv.chir.parc.fasciotómia priečna:rameno,lakeť
5t815.3↔	Otv.chir.parc.fasciotómia priečna:predlaktie
5t815.4↔	Otv.chir.parc.fasciotómia priečna:hrud.stena,chrbát
5t815.5↔	Otv.chir.parc.fasciotómia priečna:bruš.stena
5t815.6↔	Otv.chir.parc.fasciotómia priečna:inguin.genit.glut.obl.
5t815.7↔	Otv.chir.parc.fasciotómia priečna:stehno,koleno
5t815.8↔	Otv.chir.parc.fasciotómia priečna:predkolenie
5t815.9↔	Otv.chir.parc.fasciotómia priečna:noha
5t815.x	Otv.chir.parc.fasciotómia priečna:ostatné
5t816.0↔	Otv.chir.totál.fasciotómia priečna:hlava,krk
5t816.1↔	Otv.chir.totál.fasciotómia priečna:rameno,axila
5t816.2↔	Otv.chir.totál.fasciotómia priečna:rameno,lakeť
5t816.3↔	Otv.chir.totál.fasciotómia priečna:predlaktie
5t816.4↔	Otv.chir.totál.fasciotómia priečna:hrud.stena,chrbát
5t816.5↔	Otv.chir.totál.fasciotómia priečna:bruš.stena
5t816.6↔	Otv.chir.totál.fasciotómia priečna:inguin,genit,glut.obl
5t816.7↔	Otv.chir.totál.fasciotómia priečna:stehno,koleno
5t816.8↔	Otv.chir.totál.fasciotómia priečna:predkolenie
5t816.9↔	Otv.chir.totál.fasciotómia priečna:noha
5t816.x	Otv.chir.totál.fasciotómia priečna:ostat.
5t817.0↔	Perkután.fasciotómia priečna:hlava,krk
5t817.1↔	Perkután.fasciotómia priečna:rameno,axila
5t817.2↔	Perkután.fasciotómia priečna:rameno,lakeť
5t817.3↔	Perkután.fasciotómia priečna:predlaktie
5t817.4↔	Perkután.fasciotómia priečna:hrud.stena,chrbát
5t817.5↔	Perkután.fasciotómia priečna:bruš.stena
5t817.6↔	Perkután.fasciotómia priečna:inguin,genit,glut.obl
5t817.7↔	Perkután.fasciotómia priečna:stehno,koleno
5t817.8↔	Perkután.fasciotómia priečna:predkolenie
5t817.9↔	Perkután.fasciotómia priečna:noha
5t817.x	Perkután.fasciotómia priečna:ostatné
5t818.0↔	Otv.chir.parciál.fasciotómia pozdĺž,1 segm:hlava,krk
5t818.1↔	Otv.chir.parciál.fasciotómia pozdĺž,1 segm:rameno,axila
5t818.2↔	Otv.chir.parciál.fasciotómia pozdĺž,1 segm:ram,lakeť
5t818.3↔	Otv.chir.parciál.fasciotómia pozdĺž,1 segm:predlak
5t818.4↔	Otv.chir.parciál.fasciotómia pozdĺž,1 segm:hrud.st,chrb
5t818.5↔	Otv.chir.parciál.fasciotómia pozdĺž,1 segm:bruš.st
5t818.6↔	Otv.chir.parciál.fasciotómia pozdĺž,1 segm:ing,gen,glut.ob
5t818.7↔	POtv.chir.parciál.fasciotómia pozdĺž,1 segm:stehno,koleno
5t818.8↔	Otv.chir.parciál.fasciotómia pozdĺž,1 segm:predkol
5t818.9↔	Otv.chir.parciál.fasciotómia pozdĺž,1 segm:noha
5t818.x	Otv.chir.parciál.fasciotómia pozdĺž,1 segm:ostat
5t819.0↔	Otv.ch.totál.fasciotómia pozdĺž,1 segm:hlava,krk
5t819.1↔	Otv.ch.totál.fasciotómia pozdĺž,1 segm:rameno,axila
5t819.2↔	Otv.ch.totál.fasciotómia pozdĺž,1 segm:rameno,lakeť
5t819.3↔	Otv.ch.totál.fasciotómia pozdĺž,1 segm:predlakt
5t819.4↔	Otv.ch.totál.fasciotómia pozdĺž,1 segm:hrud.st,chrb
5t819.5↔	Otv.ch.totál.fasciotómia pozdĺž,1 segm:bruš.st
5t819.6↔	Otv.ch.totál.fasciotómia pozdĺž,1 segm:inguin,gen,glut.ob
5t819.7↔	Otv.ch.totál.fasciotómia pozdĺž,1 segm:steh,koleno
5t819.8↔	Otv.ch.totál.fasciotómia pozdĺž,1 segm:predkol
5t819.9↔	Otv.ch.totál.fasciotómia pozdĺž,1 segm:noha
5t819.x	Otv.chirurg.totálna fasciotómia pozdĺž,1 segm:ostat
5t81a.0↔	Perkut.fasciotómia pozdĺž.v obl.hlavy,krku
5t81a.1↔	Perkut.fasciotómia pozdĺž.v obl.ramena,axily
5t81a.2↔	Perkut.fasciotómia pozdĺž.v obl.ramena,lakeť
5t81a.3↔	Perkut.fasciotómia pozdĺž.v obl.predlaktia
5t81a.4↔	Perkut.fasciotómia pozdĺž.v obl.hrud.steny,chrbta
5t81a.5↔	Perkut.fasciotómia pozdĺž.v obl.bruš.steny
5t81a.6↔	Perkut.fasciotómia pozdĺž.v inguin,genit,glut.obl.
5t81a.7↔	Perkut.fasciotómia pozdĺž.v obl.stehna,kolena
5t81a.8↔	Perkut.fasciotómia pozdĺž.v obl.predkolenia
5t81a.9↔	Perkut.fasciotómia pozdĺž.v obl.nohy
5t81a.x	Perkut.fasciotómia pozdĺž:ostat.
5t81b.0↔	Otv.ch.parciál.fasciotómia,viac.segm:hlava,krk
5t81b.1↔	Otv.ch.parciál.fasciotómia,viac.segm:rameno,axila
5t81b.2↔	Otv.ch.parciál.fasciotómia,viac.segm:rameno,lakeť
5t81b.3↔	Otv.ch.parciál.fasciotómia,viac.segm:predlaktie
5t81b.4↔	Otv.ch.parciál.fasciotómia,viac.segm:hrud.st,chrbát
5t81b.5↔	Otv.ch.parciál.fasciotómia,viac.segm:bruš.stena
5t81b.6↔	Otv.ch.parciál.fasciotómia,viac.segm:inguin,gen,glut.obl
5t81b.7↔	Otv.ch.parciál.fasciotómia,viac.segm:steh,koleno
5t81b.8↔	Otv.ch.parciál.fasciotómia,viac.segm:predkolenie
5t81b.9↔	Otv.ch.parciál.fasciotómia,viac.segm:noha
5t81b.x	Otv.chirur.parciálna fasciotómia,viac.segm.ostatné
5t81c.0↔	Otv.ch.totál.fasciotómia,viac.segm:hlava,krk
5t81c.1↔	Otv.ch.totál.fasciotómia,viac.segm:rameneno,axila
5t81c.2↔	Otv.ch.totál.fasciotómia,viac.segm:rameno,lakeť
5t81c.3↔	Otv.ch.totál.fasciotómia,viac.segm:predlaktie
5t81c.4↔	Otv.ch.totál.fasciotómia,viac.segm:hrud.st,chrbát
5t81c.5↔	Otv.ch.totál.fasciotómia,viac.segm:bruš.stena
5t81c.6↔	Otv.ch.totál.fasciotómia,viac.segm:inguin,gen,glut.obl
5t81c.7↔	Otv.ch.totál.fasciotómia,viac.segm:stehno,koleno
5t81c.8↔	Otv.ch.totál.fasciotómia,viac.segm:predkolenie
5t81c.9↔	Otv.ch.totál.fasciotómia,viac.segm:noha
5t81c.x	Otv.ch.totál.fasciotómia,viac.segm:ostatné
5t81d.0↔	Dezinzercia svalu,šľachy:hlava a krk
5t81d.1↔	Dezinzercia svalu,šľachy:rameneno a axila
5t81d.2↔	Dezinzercia svalu,šľachy:rameno a lakeť
5t81d.3↔	Dezinzercia svalu,šľachy:predlaktie
5t81d.4↔	Dezinzercia svalu,šľachy:hrud.stena a chrbát
5t81d.5↔	Dezinzercia svalu,šľachy:bruš.stena
5t81d.6↔	Dezinzercia svalu,šľachy:inguininál,genit.a glut.obl.
5t81d.7↔	Dezinzercia svalu,šľachy:stehno a koleno
5t81d.8↔	Dezinzercia svalu,šľachy:predkolenie
5t81d.9↔	Dezinzercia svalu,šľachy:noha
5t81d.x	Dezinzercia svalu,šľachy:ostatné
5t81x.0↔	Iné prerušenie svalu, šľachy a fascie:hlava a krk
5t81x.1↔	Iné prerušenie svalu, šľachy a fascie:rameno a axila
5t81x.2↔	Iné prerušenie svalu, šľachy a fascie:rameno a lakeť
5t81x.3↔	Iné prerušenie svalu, šľachy a fascie:predlaktie
5t81x.4	Iné prerušenie svalu, šľachy a fascie:hrud.stena a chrbát
5t81x.5	Iné prerušenie svalu, šľachy a fascie:brušná stena
5t81x.6↔	Iné prerušenie svalu, šľachy a fascie v inguin,genit.a glut.obl.
5t81x.7↔	Iné prerušenie svalu, šľachy a fascie:stehno a koleno
5t81x.8↔	Iné prerušenie svalu, šľachy a fascie:predkolenie
5t81x.9↔	Iné prerušenie svalu, šľachy a fascie:noha
5t81x.x	Iné prerušenie svalu, šľachy a fascie:ostatné

5t820.0↔ Parciálna excízia šľachy v obl.hlavy,krku
5t820.1↔ Parciálna excízia šľachy v obl.ramena,axily
5t820.2↔ Parciálna excízia šľachy v obl.ramena,lakťa
5t820.3↔ Parciálna excízia šľachy v obl.predlaktia
5t820.4↔ Parciálna excízia šľachy v obl.hrud.st,chrbta
5t820.5↔ Parciálna excízia šľachy v obl.bruš.steny
5t820.6↔ Parciálna excízia šľachy v inguin,genit,glut.obl
5t820.7↔ Parciálna excízia šľachy v obl.stehna,kolena
5t820.8↔ Parciálna excízia šľachy v obl.predkolenia
5t820.9↔ Parciálna excízia šľachy v obl.nohy
5t820.x Parciálna excízia šľachy:ostatné
5t821.0↔ Totálna excízia šľachy v obl.hlavy,krku
5t821.1↔ Totálna excízia šľachy v obl.ramena,axily
5t821.2↔ Totálna excízia šľachy v obl.ramena,lakťa
5t821.3↔ Totálna excízia šľachy v obl.predlaktia
5t821.4↔ Totálna excízia šľachy v obl.hrud.st,chrbta
5t821.5↔ Totálna excízia šľachy v obl.bruš.steny
5t821.6↔ Totálna excízia šľachy v inguin,genit,glut.obl
5t821.7↔ Totálna excízia šľachy v obl.stehna,kolena
5t821.8↔ Totálna excízia šľachy v obl.predkolenia
5t821.9↔ Totálna excízia šľachy v obl.nohy
5t821.x Totálna excízia šľachy:ostatné
5t822.0↔ Parciál.excízia šľach.pošvy:hlava a krk
5t822.1↔ Parciál.excízia šľach.pošvy:rameno,axila
5t822.2↔ Parciál.excízia šľach.pošvy:rameno,lakeť
5t822.3↔ Parciál.excízia šľach.pošvy:predlaktie
5t822.4↔ Parciál.excízia šľach.pošvy:hrud.st,chrbát
5t822.6↔ Parciál.excízia šľach.pošvy:inguin,genit,glut.obl
5t822.7↔ Parciál.excízia šľach.pošvy:stehno,koleno
5t822.8↔ Parciál.excízia šľach.pošvy:predkolenie
5t822.9↔ Parciál.excízia šľach.pošvy:noha
5t822.x Parciál.excízia šľach.pošvy:ostatné
5t823.0↔ Totál.excízia šľach.pošvy:hlava a krk
5t823.1↔ Totál.excízia šľach.pošvy:rameno,axila
5t823.2↔ Totál.excízia šľach.pošvy:rameno,lakeť
5t823.3↔ Totál.excízia šľach.pošvy:predlaktie
5t823.4↔ Totál.excízia šľach.pošvy:hrud.st,chrbát
5t823.6↔ Totál.excízia šľach.pošvy:inguin,genit,glut.obl
5t823.7↔ Totál.excízia šľach.pošvy:stehno,koleno
5t823.8↔ Totál.excízia šľach.pošvy:predkolenie
5t823.9↔ Totál.excízia šľach.pošvy:noha
5t823.x Totál.excízia šľach.pošvy:ostatné
5t824.0↔ Parciál.excízia svalu,epifasciál:hlava,krk
5t824.1↔ Parciál.excízia svalu,epifasciál:rameno,axila
5t824.2↔ Parciál.excízia svalu,epifasciál:rameno,lakeť
5t824.3↔ Parciál.excízia svalu,epifasciál:predlaktie
5t824.4↔ Parciál.excízia svalu,epifasciál:hrud.st,chrbát
5t824.5↔ Parciál.excízia svalu,epifasciál:bruš.stena
5t824.6↔ Parciál.excízia svalu,epifasciál:inguin,genit,glut.obl
5t824.7↔ Parciál.excízia svalu,epifasciál:stehno,koleno
5t824.8↔ Parciál.excízia svalu,epifasciál:predkolenie
5t824.9↔ Parciál.excízia svalu,epifasciál:noha
5t824.x Parciálna excízia svalu,epifasciálne:ostat.
5t825.0↔ Totál excízia svalu,epifasciál:hlava,krk
5t825.1↔ Totál excízia svalu,epifasciál:rameneno,axila
5t825.2↔ Totál excízia svalu,epifasciál:rameno,lakeť
5t825.3↔ Totál excízia svalu,epifasciál:predlaktie
5t825.4↔ Totál excízia svalu,epifasciál:hrud.st,chrbát
5t825.5↔ Totál excízia svalu,epifasciál:bruš.stena
5t825.6↔ Totál excízia svalu,epifasciál:inguin,genit,glut.ob
5t825.7↔ Totál excízia svalu,epifasciál:stehno,koleno
5t825.8↔ Totál excízia svalu,epifasciál:predkolenie
5t825.9↔ Totál excízia svalu,epifasciál:noha
5t825.x Totál excízia svalu,epifasciálne:ostat.
5t826.0↔ Parciál.excízia svalu,subfasciál:hlava,krk
5t826.1↔ Parciál.excízia svalu,subfasciál:rameno,axila
5t826.2↔ Parciál.excízia svalu,subfasciál:rameno,lakeť
5t826.3↔ Parciál.excízia svalu,subfasciál:predlaktie
5t826.4↔ Parciál.excízia svalu,subfasciál:hrud.st,chrbát
5t826.5↔ Parciál.excízia svalu,subfasciál:bruš.stena
5t826.6↔ Parciál.excízia svalu,subfasciál:inguin,genit,glut.ob
5t826.7↔ Parciál.excízia svalu,subfasciál:stehno,koleno
5t826.8↔ Parciál.excízia svalu,subfasciál:predkolenie
5t826.9↔ Parciál.excízia svalu,subfasciál:noha
5t826.x Parciál.excízia svalu,subfasciálne:ostat.
5t827.0↔ Totál.excízia svalu,subfasciál:hlava,krk
5t827.1↔ Totál.excízia svalu,subfasciál:rameno,axila
5t827.2↔ Totál.excízia svalu,subfasciál:rameno a lakeť
5t827.3↔ Totál.excízia svalu,subfasciál:predlaktie
5t827.4↔ Totál.excízia svalu,subfasciál:hrud.st,chrbát
5t827.5↔ Totál.excízia svalu,subfasciál:bruš.stena
5t827.6↔ Totál.excízia svalu,subfasciál:inguin,genit,glut.ob
5t827.7↔ Totál.excízia svalu,subfasciál:stehno,koleno
5t827.8↔ Totál.excízia svalu,subfasciál:predkolenie
5t827.9↔ Totál.excízia svalu,subfasciál:noha
5t827.x Totál.excízia svalu,subfasciál:ostat.
5t828.0↔ Excízia na šľachách a svaloch,epifasciál:hlava,krk
5t828.1↔ Excízia na šľachách a svaloch,epifasciál:rameno,axila
5t828.2↔ Excízia na šľachách a svaloch,epifasciál:rameno,lakeť
5t828.3↔ Excízia na šľachách a svaloch,epifasciál:predlaktie
5t828.4↔ Excízia na šľachách a svaloch,epifasciál:hrud.st,chrbát
5t828.5↔ Excízia na šľachách a svaloch,epifasciál:bruš.st
5t828.6↔ Excízia na šľachách a svaloch,epifasciál:inguin,genit,glut.obl
5t828.7↔ Excízia na šľachách a svaloch,epifasciál:stehno,koleno
5t828.8↔ Excízia na šľachách a svaloch,epifasciál:predkolenie
5t828.9↔ Excízia na šľachách a svaloch,epifasciál:noha
5t828.x Excízia na šľachách a svaloch,epifasciál:ostatné
5t829.0↔ Excízia na šľach.a svaloch,subfasciál:hlava,krk
5t829.1↔ Excízia na šľach.a svaloch,subfasciál:ramen.kĺb,xila
5t829.2↔ Excízia na šľach.a svaloch,subfasciál:rameno,lakeť
5t829.3↔ Excízia na šľach.a svaloch,subfasciál:predlaktie
5t829.4↔ Excízia na šľach.a svaloch,subfasciál:hrud.st,chrbát
5t829.5↔ Excízia na šľach.a svaloch,subfasciál:bruš.st
5t829.6↔ Excízia na šľach.a svaloch,subfasciál:inguin,genit,glut.obl
5t829.7↔ Excízia na šľach.a svaloch,subfasciál:stehno,koleno
5t829.8↔ Excízia na šľach.a svaloch,subfasciál:predkolenie
5t829.9↔ Excízia na šľach.a svaloch,subfasciál:noha
5t829.x Excízia na šľach.a svaloch,subfasciál:ostatné
5t82a.0↔ Excízia fascie v obl.hlavy a krku
5t82a.1↔ Excízia fascie v obl.ramena a axily
5t82a.2↔ Excízia fascie v obl.ramena a lakťa
5t82a.3↔ Excízia fascie v obl.predlaktia
5t82a.4↔ Excízia fascie v obl.hrud.steny,chrbta
5t82a.5↔ Excízia fascie v obl.bruš.steny
5t82a.6↔ Excízia fascie v inguin,genit,glut.obl.
5t82a.7↔ Excízia fascie v obl.stehna,kolena
5t82a.8↔ Excízia fascie v obl.predkolenia
5t82a.9↔ Excízia fascie v obl.nohy
5t82a.x Excízia fascie:ostatné
5t82b.0↔ Res.kompart.sv,šľ,f.b.špec.ciev,nerv.prep:hlava,krk
5t82b.1↔ Res.kompart.sv,šľ,f.b.špec.ciev,nerv.prep:rameno,axila
5t82b.2↔ Res.kompart.sv,šľ,f.b.špec.ciev,nerv.prep:rameno,lakeť
5t82b.3↔ Res.kompart.sv,šľ,f.b.špec.ciev,nerv.prep:predlaktie
5t82b.4↔ Res.kompart.sv,šľ,f.b.špec.ciev,nerv.prepar:hrud.st,chrb
5t82b.5↔ Res.kompart.sv,šľ,f.b.špec.ciev,nerv.prepar:bruš.st
5t82b.6↔ Res.kompart.sv,šľ,f.b.špec.ciev,nerv.prep:inguin,genit,glut.ob
5t82b.7↔ Res.kompart.sv,šľ,f.b.špec.ciev,nerv.prepar:steh,koleno
5t82b.8↔ Res.kompart.sv,šľ,f.b.špec.ciev,nerv.prepar:predkol
5t82b.9↔ Res.kompart.sv,šľ,f.b.špeciál.ciev,nerv.preparácie:noha
5t82b.x Resek.kompartm.sv,šľ,fascie bez špec.ciev,nerv.prepar:ost.
5t82c.0↔ Res.kompart.sv,šľ,f.so špec.ciev,nerv.prep:hlava,krk
5t82c.1↔ Res.kompart.sv,šľ,f.so špec.ciev,nerv.prep:rameno,axila
5t82c.2↔ Res.kompart.sv,šľ,f.so špec.ciev,nerv.prep:rameno,lakeť
5t82c.3↔ Res.kompart.sv,šľ,f.so špec.ciev,nerv.prep:predlaktie
5t82c.4↔ Res.kompart.sv,šľ,f.so špec.ciev,nerv.prep:hrud.st,chrbát
5t82c.5↔ Res.kompart.sv,šľ,f.so špec.ciev,nerv.prep:bruš.stena
5t82c.6↔ Res.kompart.sv,šľ,f.so špec.ciev,nerv.prep:ing,gen,glut.ob
5t82c.7↔ Res.kompart.sv,šľ,f.so špec.ciev,nerv.prep:stehno,koleno
5t82c.8↔ Res.kompart.sv,šľ,f.so špec.ciev,nerv.prep:predkolenie
5t82c.9↔ Res.kompart.sv,šľ,f.so špec.ciev,nerv.prep:noha

5t82c.x	Resek.kompart.sv,šľ,fascie so špeciál.ciev,nerv.prepar:ost.
5t82d.0↔	Res.kompart.sv,šľ,f.s rozšír.prepar:hlava,krk
5t82d.1↔	Res.kompart.sv,šľ,f.s rozšír.prepar:ramen.kĺb,xila
5t82d.2↔	Res.kompart.sv,šľ,f.s rozšír.prepar:rameno,lakeť
5t82d.3↔	Resek.kompart.sv,šľ,f.s rozšír.prepar:predlaktie
5t82d.4↔	Res.kompart.sv,šľ,f.s rozšír.prepar:hrud.st,chrbát
5t82d.5↔	Res.kompart.sv,šľ,f.s rozšír.prepar:bruš.stena
5t82d.6↔	Res.kompart.sv,šľ,f.s rozšír.prepar:inguin,genit,glut.obl
5t82d.7↔	Res.kompart.sv,šľ,f.s rozšír.prepar:stehno,koleno
5t82d.8↔	Res.kompart.sv,šľ,f.s rozšír.prepar:predkolenie
5t82d.9↔	Res.kompart.sv,šľ,f.s rozšír.prepar:noha
5t82d.x	Resek.kompartm.sv,šľ,fascie s rozšírenou preparáciou:ost.
5t82e.0↔	Odobr.sval.tkaniva na transpl:hlava a krk
5t82e.1↔	Odobr.sval.tk.na transpl:rameno,axila
5t82e.2↔	Odobr.sval.tk.na transpl:rameno,lakeť
5t82e.3↔	Odobr.sval.tk.na transpl:predlaktie
5t82e.4↔	Odobr.sval.tk.na transpl:hrud.st,chrbát
5t82e.5↔	Odobr.sval.tk.na transpl:bruš.stena
5t82e.6↔	Odobr.sval.tk.na transpl:inguin,genit,glut.obl
5t82e.7↔	Odobr.sval.tk.na transpl:stehno,koleno
5t82e.8↔	Odobr.sval.tk.na transpl:predkolenie
5t82e.9↔	Odobratie sval.tkaniva na transplantáciu:noha
5t82e.x	Odobratie sval.tkaniva na transplantáciu:ostatné
5t82f.0↔	Odobr.šľachy na transplantáciu:hlava,krk
5t82f.1↔	Odobr.šľachy na transplantáciu:ramen.kĺb,axila
5t82f.2↔	Odobr.šľachy na transplantáciu:rameno,lakeť
5t82f.3↔	Odobr.šľachy na transplantáciu:predlaktie
5t82f.4↔	Odobr.šľachy na transplantáciu:hrud.st,chrbát
5t82f.5↔	Odobr.šľachy na transplantáciu:bruš.stena
5t82f.6↔	Odobr.šľachy na transplantáciu:inguin,genit,glut.obl
5t82f.7↔	Odobr.šľachy na transplantáciu:stehno,koleno
5t82f.8↔	Odobr.šľachy na transplantáciu:predkolenie
5t82f.9↔	Odobr.šľachy na transplantáciu:noha
5t82f.x	Odobratie šľachy na transplantáciu:ostatné
5t82g.0↔	Odobr.fascie na transpl:hlava,krk
5t82g.1↔	Odobr.fascie na transpl:ramen.kĺb,axila
5t82g.2↔	Odobr.fascie na transpl:rameno,lakeť
5t82g.3↔	Odobr.fascie na transpl:predlaktie
5t82g.4↔	Odobr.fascie na transpl:hrud.st,chrbát
5t82g.5↔	Odobr.fascie na transpl:bruš.stena
5t82g.6↔	Odobr.fascie na transpl:inguin,genit,glut.obl
5t82g.7↔	Odobr.fascie na transpl:stehno,koleno
5t82g.8↔	Odobr.fascie na transpl:predkolenie
5t82g.9↔	Odobr.fascie na transplantáciu:noha
5t82g.x	Odobratie fascie na transplantáciu:ostatné
5t82h.0↔	Res.prev.č.komp.sv,šl,f.b.špec.ciev,nerv.prep:hlava,krk
5t82h.1↔	Res.prev.č.komp.sv,šl,f.b.špec.ciev,nerv.prep:rameno,axila
5t82h.2↔	Res.prev.č.komp.sv,šl,f.b.špec.ciev,nerv.prep:ram,lakeť
5t82h.3↔	Res.prev.č.komp.sv,šl,f.b.špec.ciev,nerv.prep:predlak
5t82h.4↔	Res.prev.č.komp.sv,šl,f.b.špec.ciev,nerv.prep:hr.st,chrb
5t82h.5↔	Res.prev.č.komp.sv,šl,f.b.špec.ciev,nerv.prep:bruš.st
5t82h.6↔	Res.prev.č.komp.sv,šl,f.b.špec.ciev,nerv.prep:ing,gen,glu.obl
5t82h.7↔	Res.prev.č.komp.sv,šl,f.b.špec.ciev,nerv.prep:steh,koleno
5t82h.8↔	Res.prev.č.komp.sv,šl,f.b.špec.ciev,nerv.prep:predkolenie
5t82h.9↔	Res.prev.č.komp.sv,šl,f.b.špec.ciev,nerv.prep:noha
5t82h.x	Res.prev.č.kompartmentu b.špec.ciev,nerv.preparácie:ost.
5t82j.0↔	Res.prevaž.č.komp.sv,šľ,f.so šp.ciev,nerv.prepar:hlava,krk
5t82j.1↔	Res.prevaž.č.komp.sv,šľ,f.so šp.ciev,nerv.prepar:ram,axila
5t82j.2↔	Res.prevaž.č.komp.sv,šľ,f.so šp.ciev,nerv.prepar:ram,lakeť
5t82j.3↔	Res.prevaž.č.komp.sv,šľ,f.so šp.ciev,nerv.prepar:predlakt
5t82j.4↔	Res.prevaž.č.komp.so šp.ciev,nerv.prepar:hrud.st,chrbát
5t82j.5↔	Res.prevaž.č.komp.sv,šľ,f.so šp.ciev,nerv.prepar:bruš.st
5t82j.6↔	Res.prevaž.č.komp.so šp.ciev,nerv.prepar:inguin,gen,glut.obl
5t82j.7↔	Res.prevaž.č.komp.sv,šľ,f.so šp.ciev,nerv.prepar:steh,koleno
5t82j.8↔	Res.prevaž.č.komp.sv,šľ,f.so šp.ciev,nerv.prepar:predkol
5t82j.9↔	Res.prevaž.č.komp.sv,šľ,f.so šp.ciev,nerv.prepar:noha
5t82j.x	Res.prevaž.č.kompartmentu.so špecif.ciev,nerv.prepar:ost.
5t82x.0↔	Iná excízia svalu, šľachy, fascie:hlava a krk
5t82x.1	Iná excízia svalu, šľachy, fascie:rameno a axila
5t82x.2↔	Iná excízia svalu, šľachy, fascie:rameno a lakeť
5t82x.3↔	Iná excízia svalu, šľachy, fascie:predlaktie
5t82x.4	Iná excízia svalu, šľachy, fascie:hrud.stena a chrbát
5t82x.5	Iná excízia svalu, šľachy, fascie:brušná stena
5t82x.6	Iná excízia svalu, šľachy, fascie:inguinál,genit.a glut.obl.
5t82x.7↔	Iná excízia svalu, šľachy, fascie:stehno a koleno
5t82x.8↔	Iná excízia svalu, šľachy, fascie:predkolenie
5t82x.9↔	Iná excízia svalu, šľachy, fascie:noha
5t82x.x	Iná excízia svalu, šľachy, fascie:ostatné
5t830.0↔	Refixácia svalov v obl.hlavy,krku
5t830.1↔	Refixácia svalov v obl.ramena,axily
5t830.2↔	Refixácia svalov v obl.ramena,lakťa
5t830.3↔	Refixácia svalov v obl.predlaktia
5t830.4↔	Refixácia svalov v obl.hrud.steny,chrbta
5t830.5↔	Refixácia svalov v obl.bruš.steny
5t830.6↔	Refixácia svalov v inguinál,genit.a gluteál.obl.
5t830.7↔	Refixácia svalov v obl.stehna,kolena
5t830.8↔	Refixácia svalov v obl.predkolenia
5t830.9↔	Refixácia svalov v obl.nohy
5t830.x	Refixácia svalov:ostatné
5t831.0↔	Sutúra svalov v obl.hlavy,krku
5t831.1↔	Sutúra svalov v obl.ramena,axily
5t831.2↔	Sutúra svalov v obl.ramena,lakťa
5t831.3↔	Sutúra svalov v obl.predlaktia
5t831.4↔	Sutúra svalov v obl.hrud.steny,chrbta
5t831.5↔	Sutúra svalov v obl.bruš.steny
5t831.6↔	Sutúra svalov v inguin,genit.a gluteál.obl.
5t831.7↔	Sutúra svalov v obl.stehna,kolena
5t831.8↔	Sutúra svalov v obl.predkolenia
5t831.9↔	Sutúra svalov v obl.nohy
5t831.x	Sutúra svalov:ostatné
5t832.0↔	Predĺženie a sutúra svalov v obl.hlavy,krku
5t832.1↔	Predĺženie a sutúra svalov v obl.ramena,axily
5t832.2↔	Predĺženie a sutúra svalov v obl.ramena,lakťa
5t832.3↔	Predĺženie a sutúra svalov v obl.predlaktia
5t832.4↔	Predĺženie a sutúra svalov v obl.hrud.steny,chrbta
5t832.5↔	Predĺženie a sutúra svalov v obl.bruš.steny
5t832.6↔	Predĺženie a sutúra svalov v ingv,genit,glut.obl.
5t832.7↔	Predĺženie a sutúra svalov v obl.stehna,kolena
5t832.8↔	Predĺženie a sutúra svalov v obl.predkolenia
5t832.9↔	Predĺženie a sutúra svalov v obl.nohy
5t832.x	Predĺženie a sutúra svalov:ostatné
5t833.0↔	Skrátenie a sutúra svalov v obl.hlavy,krku
5t833.1↔	Skrátenie a sutúra svalov v obl.ramena,axily
5t833.2↔	Skrátenie a sutúra svalov v obl.ramena,lakťa
5t833.3↔	Skrátenie a sutúra svalov v obl.predlaktia
5t833.4↔	Skrátenie a sutúra svalov v obl.hrud.steny,chrbta
5t833.5↔	Skrátenie a sutúra svalov v obl.bruš.steny
5t833.6↔	Skrátenie a sutúra svalov v inguin,genit.a glut.obl.
5t833.7↔	Skrátenie a sutúra svalov v obl.stehna a kolena
5t833.8↔	Skrátenie a sutúra svalov v obl.predkolenia
5t833.9↔	Skrátenie a sutúra svalov v obl.nohy
5t833.x	Skrátenie a sutúra svalov:ostatné
5t834.0↔	Plastika svalov v obl.hlavy,krku
5t834.1↔	Plastika svalov v obl.ramena,axily
5t834.2↔	Plastika svalov v obl.ramena,lakťa
5t834.3↔	Plastika svalov v obl.predlaktia
5t834.4↔	Plastika svalov v obl.hrud.steny,chrbta
5t834.5↔	Plastika svalov v obl.bruš.steny
5t834.6↔	Plastika svalov v inguin,genit.a glut.obl.
5t834.7↔	Plastika svalov v obl.stehna,kolena
5t834.8↔	Plastika svalov v obl.predkolenia
5t834.9↔	Plastika svalov v obl.nohy
5t834.x	Plastika svalov:ostatné
5t835.0↔	Transpozícia svalov v obl.hlavy,krku
5t835.1↔	Transpozícia svalov v obl.ramena,axily
5t835.2↔	Transpozícia svalov v obl.ramena,lakťa
5t835.3↔	Transpozícia svalov v obl.predlaktia
5t835.4↔	Transpozícia svalov v obl.hrud.steny,chrbta
5t835.5↔	Transpozícia svalov v obl.bruš.steny
5t835.6↔	Transpozícia svalov v inguin,genit.a glut.obl.

5t835.7↔	Transpozícia svalov v obl.stehna a kolena
5t835.8↔	Transpozícia svalov v obl.predkolenia
5t835.9↔	Transpozícia svalov v obl.nohy
5t835.x	Transpozícia svalov:ostatné
5t836.0↔	Transplantácia svalov v obl.hlavy,krku
5t836.1↔	Transplantácia svalov v obl.ramena,axily
5t836.2↔	Transplantácia svalov v obl.ramena,lakťa
5t836.3↔	Transplantácia svalov v obl.predlaktia
5t836.4↔	Transplantácia svalov v obl.hrud.steny a chrbta
5t836.5↔	Transplantácia svalov v obl.bruš.steny
5t836.6↔	Transplantácia svalov v inguin,genit.a glut.obl.
5t836.7↔	Transplantácia svalov v obl.stehna,kolena
5t836.8↔	Transplantácia svalov v obl.predkolenia
5t836.9↔	Transplantácia svalov v obl.nohy
5t836.x	Transplantácia svalov:ostatné
5t837.0↔	Revízia transplantátu svalov:hlava a krk
5t837.1↔	Revízia transplantátu svalov:rameno a axila
5t837.2↔	Revízia transplantátu svalov:rameno a lakeť
5t837.3↔	Revízia transplantátu svalov:predlaktie
5t837.4↔	Revízia transplantátu svalov:hrud.stena a chrbát
5t837.5↔	Revízia transplantátu svalov:brušná stena
5t837.6↔	Revízia transplantátu svalov:inguin,genit.a glut.obl.
5t837.7↔	Revízia transplantátu svalov:stehno a koleno
5t837.8↔	Revízia transplantátu svalov:predkolenie
5t837.9↔	Revízia transplantátu svalov:noha
5t837.x	Revízia transplantátu svalov:ostatné
5t838.0↔	Výmena transplantátu svalov:hlava a krk
5t838.1↔	Výmena transplantátu svalov:rameno a axila
5t838.2↔	Výmena transplantátu svalov:rameno a lakeť
5t838.3↔	Výmena transplantátu svalov:predlaktie
5t838.4↔	Výmena transplantátu svalov:hrud.stena a chrbát
5t838.5↔	Výmena transplantátu svalov:brušná stena
5t838.6↔	Výmena transplantátu svalov:inguin,genit.a glut.obl.
5t838.7↔	Výmena transplantátu svalov:stehno a koleno
5t838.8↔	Výmena transplantátu svalov:predkolenie
5t838.9↔	Výmena transplantátu svalov:noha
5t838.x	Výmena transplantátu svalov:ostatné
5t839.0↔	Odstránenie transplantátu svalov:hlava a krk
5t839.1↔	Odstránenie transplantátu svalov:rameno a axila
5t839.2↔	Odstránenie transplantátu svalov:rameno a lakeť
5t839.3↔	Odstránenie transplantátu svalov:predlaktie
5t839.4↔	Odstránenie transplantátu svalov:hrud.stena a chrbát
5t839.5↔	Odstránenie transplantátu svalov:brušná stena
5t839.6↔	Odstr.transplant.svalov:inguin,genit.a glut.obl.
5t839.7↔	Odstránenie transplantátu svalov:stehno a koleno
5t839.8↔	Odstránenie transplantátu svalov:predkolenie
5t839.9↔	Odstránenie transplantátu svalov:noha
5t839.x	Odstránenie transplantátu svalov:ostatné
5t83x.0↔	Iná rekonštrukcia svalov v obl.hlavy a krku
5t83x.1↔	Iná rekonštrukcia svalov v obl.ramena a axily
5t83x.2↔	Iná rekonštrukcia svalov v obl.ramena a lakťa
5t83x.3↔	Iná rekonštrukcia svalov v obl.predlaktia
5t83x.4	Iná rekonštrukcia svalov v obl.hrud.steny a chrbta
5t83x.5	Iná rekonštrukcia svalov v obl.bruš.steny
5t83x.6↔	Iná rekonštrukcia svalov v inguin,genit.a gluteál.obl.
5t83x.7↔	Iná rekonštrukcia svalov v obl.stehna a kolena
5t83x.8↔	Iná rekonštrukcia svalov v obl.predkolenia
5t83x.9↔	Iná rekonštrukcia svalov v obl.nohy
5t83x.x	Iná rekonštrukcia svalov:ostatné
5t840.0↔	Predĺženie šliach:hlava a krk
5t840.1↔	Predĺženie šliach:rameno a axila
5t840.2↔	Predĺženie šliach:rameno a lakeť
5t840.3↔	Predĺženie šliach:predlaktie
5t840.4↔	Predĺženie šliach:hrudná stena a chrbát
5t840.5↔	Predĺženie šliach:brušná stena
5t840.6↔	Predĺženie šliach:inguin,genit.a glut.obl.
5t840.7↔	Predĺženie šliach:stehno a koleno
5t840.8↔	Predĺženie šliach:predkolenie
5t840.a↔	Predĺženie šliach:zadonožie a priehlavok
5t840.b↔	Predĺženie šliach:stredonožie a prednožie
5t840.c	Predĺženie šliach v oblasti ruky
5t840.x	Predĺženie šliach:ostatné
5t841.0↔	Skrátenie šliach:hlava a krk
5t841.1↔	Skrátenie šliach:rameno a axila
5t841.2↔	Skrátenie šliach:rameno a lakeť
5t841.3↔	Skrátenie šliach:predlaktie
5t841.4↔	Skrátenie šliach:hrudná stena a chrbát
5t841.5↔	Skrátenie šliach:brušná stena
5t841.6↔	Skrátenie šliach:inguin,genit.a glut.obl.
5t841.7↔	Skrátenie šliach:stehno a koleno
5t841.8↔	Skrátenie šliach:predkolenie
5t841.a↔	Skrátenie šliach:zadonožie a priehlavok
5t841.b↔	Skrátenie šliach:stredonožie a prednožie
5t841.c	Skrátenie šliach v oblasti ruky
5t841.x	Skrátenie šliach:ostatné
5t842.0↔	Transpozícia šliach:hlava a krk
5t842.1↔	Transpozícia šliach:rameno,axila
5t842.2↔	Transpozícia šliach:rameno a lakeť
5t842.3↔	Transpozícia šliach:predlaktie
5t842.4↔	Transpozícia šliach:hrud.stena a chrbát
5t842.6↔	Transpozícia šliach:inguin,genit,glut.obl.
5t842.7↔	Transpozícia šliach:stehno a koleno
5t842.8↔	Transpozícia šliach:predkolenie
5t842.a↔	Transpozícia šliach:zadonožie a priehlavok
5t842.b↔	Transpozícia šliach:stredonožie a prednožie
5t842.c	Transpozícia šliach v oblasti ruky
5t842.x	Transpozícia šliach:ostatné
5t843.0↔	Augmentácia šliach:hlava a krk
5t843.1↔	Augmentácia šliach:rameno a axila
5t843.2↔	Augmentácia šliach:rameno a lakeť
5t843.3↔	Augmentácia šliach:predlaktie
5t843.4↔	Augmentácia šliach:hrudná stena a chrbát
5t843.5↔	Augmentácia šliach:brušná stena
5t843.6↔	Augmentácia šliach:inguinál,genit.a glut.obl.
5t843.7↔	Augmentácia šliach:stehno a koleno
5t843.8↔	Augmentácia šliach:predkolenie
5t843.a↔	Augmentácia šliach:zadonožie a priehlavok
5t843.b↔	Augmentácia šliach:stredonožie a prednožie
5t843.c	Augmentácia šliach v oblasti ruky
5t843.x	Augmentácia šliach:ostatné
5t844.0↔	Plastika šliach náhradou:hlava a krk
5t844.1↔	Plastika šliach náhradou:rameno a axila
5t844.2↔	Plastika šliach náhradou:rameno a lakeť
5t844.3↔	Plastika šliach náhradou:predlaktie
5t844.4↔	Plastika šliach náhradou:hrud.stena a chrbát
5t844.5↔	Plastika šliach náhradou:brušná stena
5t844.6↔	Plastika šliach náhradou:inguin,genit,glut.obl
5t844.7↔	Plastika šliach náhradou:stehno a koleno
5t844.8↔	Plastika šliach náhradou:predkolenie
5t844.a↔	Plastika šliach náhradou:zadonožie,priehlavok
5t844.b↔	Plastika šliach náhradou:stredonožie,prednožie
5t844.c	Plastika šliach náhradou v oblasti ruky
5t844.x	Plastika šliach náhradou:ostatné
5t845.0↔	Plastika šliach náhradou s interponátom:hlava,krk
5t845.1↔	Plastika šliach náhr.s interponátom:rameno,axila
5t845.2↔	Plastika šliach náhradou s interponátom:rameno,lakeť
5t845.3↔	Plastika šliach náhradou s interponátom:predlaktie
5t845.4↔	Plastika šliach náhradou s interponátom:hrud.st,chrbát
5t845.5↔	Plastika šliach náhradou s interponátom:bruš.stena
5t845.6↔	Plastika šliach náhr.s interponátom:inguin,genit,glut.obl
5t845.7↔	Plastika šliach náhr.s interponátom:stehno,koleno
5t845.8↔	Plastika šliach náhradou s interponátom:predkolenie
5t845.a↔	Plast. šliach náhradou s interponátom:zadonož,priehlavok
5t845.b↔	Plast.šliach náhradou s interponátom:stredonož,predonož
5t845.c	Plastika šliach náhradou s interponátom v oblasti ruky
5t845.x	Plastika šliach náhradou s interponátom:ostatné
5t846.0↔	Tvorba transplantátu šliach:hlava a krk
5t846.1↔	Tvorba transplantátu šliach:rameno,axila
5t846.2↔	Tvorba transplantátu šliach:rameno a lakeť
5t846.3↔	Tvorba transplantátu šliach:predlaktie

5t846.4↔	Tvorba transplantátu šliach:hrud.st,chrbát
5t846.5↔	Tvorba transplantátu šliach:brušná stena
5t846.6↔	Tvorba transplantátu šliach:inguin,genit,glut.obl.
5t846.7↔	Tvorba transplantátu šliach:stehno a koleno
5t846.8↔	Tvorba transplantátu šliach:predkolenie
5t846.a↔	Tvorba transplantátu šliach:zadonožie,priehlavok
5t846.b↔	Tvorba transplantátu šliach:stredonožie,prednožie
5t846.c	Tvorba transplantátu šliach v oblasti ruky
5t846.x	Tvorba transplantátu šliach:ostatné
5t847.0↔	Transplantácia šliach:hlava a krk
5t847.1↔	Transplantácia šliach:rameno a axila
5t847.2↔	Transplantácia šliach:rameno a lakeť
5t847.3↔	Transplantácia šliach:predlaktie
5t847.4↔	Transplantácia šliach:hrudná stena a chrbát
5t847.5↔	Transplantácia šliach:brušná stena
5t847.6↔	Transplantácia šliach:inguinál,genit.a glut.obl.
5t847.7↔	Transplantácia šliach:stehno a koleno
5t847.8↔	Transplantácia šliach:predkolenie
5t847.a↔	Transplantácia šliach:zadonožie a priehlavok
5t847.b↔	Transplantácia šliach:stredonožie a prednožie
5t847.c	Transplantácia šliach v oblasti ruky
5t847.x	Transplantácia šliach:ostatné
5t848.0↔	Výmena transplantátu šliach:hlava a krk
5t848.1↔	Výmena transplantátu šliach:rameno,axila
5t848.2↔	Výmena transplantátu šliach:rameno a lakeť
5t848.3↔	Výmena transplantátu šliach:predlaktie
5t848.4↔	Výmena transplantátu šliach:hrud.st,chrbát
5t848.5↔	Výmena transplantátu šliach:brušná stena
5t848.6↔	Výmena transplantátu šliach:inguin,genit,glut.obl
5t848.7↔	Výmena transplantátu šliach:stehno a koleno
5t848.8↔	Výmena transplantátu šliach:predkolenie
5t848.a↔	Výmena transplantátu šliach:zadonožie,priehlavok
5t848.b↔	Výmena transplantátu šliach:stredonožie a prednožie
5t848.c	Výmena transplantátu šliach v oblasti ruky
5t848.x	Výmena transplantátu šliach:ostatné
5t849.0↔	Odstránenie transplantátu šliach:hlava a krk
5t849.1↔	Odstránenie transplantátu šliach:rameno,axila
5t849.2↔	Odstránenie transplantátu šliach:rameno a lakeť
5t849.3↔	Odstránenie transplantátu šliach:predlaktie
5t849.4↔	Odstránenie transplantátu šliach:hrud.st,chrbát
5t849.5↔	Odstránenie transplantátu šliach:brušná stena
5t849.6↔	Odstránenie transplantátu šliach:ingv,genit,glut.obl.
5t849.7↔	Odstránenie transplantátu šliach:stehno a koleno
5t849.8↔	Odstránenie transplantátu šliach:predkolenie
5t849.a↔	Odstránenie transplantátu šliach:zadonožie,priehlavok
5t849.b↔	Odstránenie transplantátu šliach:stredonožie,prednožie
5t849.c	Odstránenie transplantátu šliach z oblasti ruky
5t849.x	Odstránenie transplantátu šliach:ostatné
5t84x.0↔	Iné rekonštrukcie šliach:hlava a krk
5t84x.1↔	Iné rekonštrukcie šliach:rameno a axila
5t84x.2↔	Iné rekonštrukcie šliach:rameno a lakeť
5t84x.3↔	Iné rekonštrukcie šliach:predlaktie
5t84x.4↔	Iné rekonštrukcie šliach:hrud.stena a chrbát
5t84x.5↔	Iné rekonštrukcie šliach:brušná stena
5t84x.6↔	Iné rekonštrukcie šliach:inguin,genit,glut.obl
5t84x.7↔	Iné rekonštrukcie šliach:stehno a koleno
5t84x.8↔	Iné rekonštrukcie šliach:predkolenie
5t84x.a↔	Iné rekonštrukcie šliach:zadonožie,priehlavok
5t84x.b↔	Iné rekonštrukcie šliach:stredonožie,prednožie
5t84x.c	Iné rekonštrukcie šliach v oblasti ruky
5t84x.d	Rekonštrukcia šľachy vložením spacera alebo voľného šľachové
5t84x.x	Iné rekonštrukcie šliach:ostatné
5t850.0↔	Reinzercia šľachy v obl.hlavy,krku
5t850.1↔	Reinzercia šľachy v obl.ramena,axily
5t850.2↔	Reinzercia šľachy v obl.ramena,lakťa
5t850.3↔	Reinzercia šľachy v obl.predlaktia
5t850.4↔	Reinzercia šľachy v obl.hrud.steny,chrbta
5t850.5↔	Reinzercia šľachy v obl.bruš.steny
5t850.6↔	Reinzercia šľachy v inguin,gen,glut.obl.
5t850.7↔	Reinzercia šľachy v obl.stehna,kolena
5t850.8↔	Reinzercia šľachy v obl.predkolenia
5t850.9↔	Reinzercia šľachy v obl.nohy
5t850.x	Reinzercia šľachy:ost.
5t851.0↔	Primárna sutúra šľachy v obl.hlavy,krku
5t851.1↔	Primárna sutúra šľachy v obl.ramena,axily
5t851.2↔	Primárna sutúra šľachy v obl.ramena,lakťa
5t851.3↔	Primárna sutúra šľachy v obl.predlaktia
5t851.4↔	Primárna sutúra šľachy v obl.hrud.steny,chrbta
5t851.5↔	Primárna sutúra šľachy v obl.bruš.steny
5t851.6↔	Primárna sutúra šľachy v inguin,gen,glut.obl.
5t851.7↔	Primárna sutúra šľachy v obl.stehna,kolena
5t851.8↔	Primárna sutúra šľachy v obl.predkol.
5t851.9↔	Primárna sutúra šľachy v obl.nohy
5t851.x	Primárna sutúra šľachy:ost.
5t852.0↔	Sekundárna sutúra šľachy v obl.hlavy,krku
5t852.1↔	Sekundárna sutúra šľachy v obl.ramena,axily
5t852.2↔	Sekundárna sutúra šľachy v obl.ramena,lakťa
5t852.3↔	Sekundárna sutúra šľachy v obl.predlaktia
5t852.4↔	Sekundárna sutúra šľachy v obl.hrud.steny,chrbta
5t852.5↔	Sekundárna sutúra šľachy v obl.bruš.steny
5t852.6↔	Sekundárna sutúra šľachy v inguin,gen,glu.obl.
5t852.7↔	Sekundárna sutúra šľachy v obl.stehna,kolena
5t852.8↔	Sekundárna sutúra šľachy v obl.predkolenia
5t852.9↔	Sekundárna sutúra šľachy v obl.nohy
5t852.x	Sekundárna sutúra šľachy:ost.
5t853.0↔	Primárna sutúra šľach.pošvy:hlava,krk
5t853.1↔	Primárna sutúra šľach.pošvy:rameno,axila
5t853.2↔	Primárna sutúra šľach.pošvy:ram.,lak.
5t853.3↔	Primárna sutúra šľach.pošvy:predlak.
5t853.4↔	Primárna sutúra šľach.pošvy:hrud.stena,chrbát
5t853.5↔	Primárna sutúra šľach.pošvy:bruš.stena
5t853.6↔	Primárna sutúra šľach.pošvy:ing,gen,gl.obl.
5t853.7↔	Primárna sutúra šľach.pošvy:stehno,koleno
5t853.8↔	Primárna sutúra šľach.pošvy:predkol.
5t853.9↔	Primárna sutúra šľach.pošvy:noha
5t853.x	Primárna sutúra šľach.pošvy:ostatné
5t854.0↔	Sekundárna sutúra šľach.pošvy:hlava,krk
5t854.1↔	Sekundárna sutúra šľach.pošvy:rameno,axila.
5t854.2↔	Sekundárna sutúra šľach.pošvy:rameno,lakeť
5t854.3↔	Sekundárna sutúra šľach.pošvy:predlak.
5t854.4↔	Sekundárna sutúra šľach.pošvy:hrud.stena,chrbát
5t854.5↔	Sekundárna sutúra šľach.pošvy:bruš.stena
5t854.6↔	Sekundárna sutúra šľach.pošvy:inguin,gen,gl.obl.
5t854.7↔	Sekundárna sutúra šľach.pošvy:stehno,koleno
5t854.8↔	Sekundárna sutúra šľach.pošvy:predkol.
5t854.9↔	Sekundárna sutúra šľach.pošvy:noha
5t854.x	Sekundárna sutúra šľachovej pošvy:ost.
5t855.0↔	Tenolýza 1 šľachy v obl.hlavy,krku
5t855.1↔	Tenolýza 1 šľachy v obl.ramena,axily
5t855.2↔	Tenolýza 1 šľachy v obl.ramena,lakťa
5t855.3↔	Tenolýza 1 šľachy v obl.predlaktia
5t855.4↔	Tenolýza 1 šľachy v obl.hrud.steny,chrbta
5t855.5↔	Tenolýza 1 šľachy v obl.bruš.steny
5t855.6↔	Tenolýza 1 šľachy v inguin,genit,gluteál.obl.
5t855.7↔	Tenolýza 1 šľachy v obl.stehna,kolena
5t855.8↔	Tenolýza 1 šľachy v obl.predkolenia
5t855.9↔	Tenolýza 1 šľachy v obl.nohy
5t855.x	Tenolýza jednej šľachy:ostatné
5t856.0↔	Tenolýza viac.šliach:hlava,krk
5t856.1↔	Tenolýza viac.šliach:rameno,axila
5t856.2↔	Tenolýza viac.šliach:rameno,lakeť
5t856.3↔	Tenolýza viac.šliach:predl.
5t856.4↔	Tenolýza viac.šliach:hrud.stena,chrbát
5t856.5↔	Tenolýza viac.šliach:bruš.stena
5t856.6↔	Tenolýza viac.šliach:ing,gen,glut.obl.
5t856.7↔	Tenolýza viac.šliach:steh,kol.
5t856.8↔	Tenolýza viac.šliach:predkol.
5t856.9↔	Tenolýza viac.šliach:noha
5t856.x	Tenolýza viac.šliach:ostatné
5t857.0↔	Primárna tenodéza 1 šľachy:hlava,krk

5t857.1↔ Primárna tenodéza 1 šľachy:rameno,axila
5t857.2↔ Primárna tenodéza 1 šľachy:rameno,lakeť
5t857.3↔ Primárna tenodéza 1 šľachy:predlaktie
5t857.4↔ Primárna tenodéza 1 šľachy:hrud.stena,chrbát
5t857.5↔ Primárna tenodéza 1 šľachy:bruš.stena
5t857.6↔ Primárna tenodéza 1 šľachy:ing,gen,gl.obl.
5t857.7↔ Primárna tenodéza 1 šľachy:steh,kol.
5t857.8↔ Primárna tenodéza 1 šľachy:predk.
5t857.9↔ Primárna tenodéza 1 šľachy:noha
5t857.x Primárna tenodéza jednej šľachy:ostatné
5t858.0↔ Sekundárna tenodéza 1 šľachy:hlava,krk
5t858.1↔ Sekundárna tenodéza 1 šľachy:rameno,axila
5t858.2↔ Sekundárna tenodéza 1 šľachy:rameno,lakeť
5t858.3↔ Sekundárna tenodéza 1 šľachy:predlaktie
5t858.4↔ Sekundárna tenodéza 1 šľachy:hrud.stena,chrbát
5t858.5↔ Sekundárna tenodéza 1 šľachy:bruš.stena
5t858.6↔ Sekundárna tenodéza 1 šľachy:ing,gen,gl.obl.
5t858.7↔ Sekundárna tenodéza 1 šľachy:steh,kol.
5t858.8↔ Sekundárna tenodéza 1 šľachy:predk.
5t858.9↔ Sekundárna tenodéza 1 šľachy:noha
5t858.x Sekundárna tenodéza jednej šľachy:ostatné
5t859.0↔ Primárna tenodéza viac.šliach:hlava,krk
5t859.1↔ Primárna tenodéza viac.šliach:rameno,axila
5t859.2↔ Primárna tenodéza viac.šliach:rameno,lakeť
5t859.3↔ Primárna tenodéza viac.šliach:predlaktie
5t859.4↔ Primárna tenodéza viac.šliach:hrud.stena,chrbát
5t859.5↔ Primárna tenodéza viac.šliach:bruš.stena
5t859.6↔ Primárna tenodéza viacerých šliach:ing,gen,gl.obl.
5t859.7↔ Primárna tenodéza viac.šliach:stehno,koleno
5t859.8↔ Primárna tenodéza viac.šliach:predkolenie
5t859.9↔ Primárna tenodéza viacerých šliach:noha
5t859.x Primárna tenodéza viac.šliach:ostatné
5t85a.0↔ Sekundárna tenodéza viac.šliach:hlava,krk
5t85a.1↔ Sekundárna tenodéza viac.šliach:rameno,axila
5t85a.2↔ Sekundárna tenodéza viac.šliach:ram,lakeť
5t85a.3↔ Sekundárna tenodéza viac.šliach:predlaktie
5t85a.4↔ Sekundárna tenodéza viac.šliach:hrud.stena,chrbát
5t85a.6↔ Sekundárna tenodéza viac.šliach:ing,gen,gl.obl.
5t85a.7↔ Sekundárna tenodéza viac.šliach:stehno,koleno
5t85a.8↔ Sekundárna tenodéza viac.šliach:predk.
5t85a.9↔ Sekundárna tenodéza viac.šliach:noha
5t85a.x Sekundárna tenodéza viac.šliach:ostatné
5t85b.0↔ Výplach šľachovej pošvy v obl.hlavy,krku
5t85b.1↔ Výplach šľachovej pošvy v obl.ramena,axily
5t85b.2↔ Výplach šľachovej pošvy v obl.ramena,lakťa
5t85b.3↔ Výplach šľachovej pošvy v obl.predlaktia
5t85b.4↔ Výplach šľachovej pošvy v obl.hrud.steny,chrbta
5t85b.5↔ Výplach šľachovej pošvy v obl.bruš.steny
5t85b.6↔ Výplach šľachovej pošvy v inguin,genit,glut.obl.
5t85b.7↔ Výplach šľachovej pošvy v obl.stehna,kolena
5t85b.8↔ Výplach šľachovej pošvy v obl.predkolenia
5t85b.9↔ Výplach šľachovej pošvy v obl.nohy
5t85b.x Výplach šľachovej pošvy:ostatné
5t85x.0↔ Iná sut. a iné OP šliach a šľach.pošiev:hlava a krk
5t85x.1↔ Iná sut. a iné OP šliach a šľach.pošiev:rameno,axila
5t85x.2↔ Iná sut. a iné OP šliach a šľach.pošiev:rameno a lakeť
5t85x.3↔ Iná sut. a iné OP šliach a šľach.pošiev:predlaktie
5t85x.4 Iná sut. a iné OP šliach a šľach.pošiev:hr.stena a chrb.
5t85x.5 Iná sut. a iné OP šliach a šľach.pošiev:bruš.stena
5t85x.6 Iná sut. a iné OP šliach a šľach.pošiev:inguin,gen,gl.obl.
5t85x.7↔ Iná sut. a iné OP šliach a šľach.pošiev:stehno,koleno
5t85x.8↔ Iná sut. a iné OP šliach a šľach.pošiev:predk.
5t85x.9↔ Iná sut. a iné OP šliach a šľach.pošiev:noha
5t85x.x Iná sut. a iné OP šliach a šľach.pošiev:ostatné
5t860.0↔ Sutúra fascií v obl.hlavy a krku
5t860.1↔ Sutúra fascií v obl.ramena,axily
5t860.2↔ Sutúra fascií v obl.ramena a lakťa
5t860.3↔ Sutúra fascií v obl.predlaktia
5t860.4↔ Sutúra fascií v obl.hrud.steny,chrbta
5t860.5↔ Sutúra fascií v obl.bruš.steny
5t860.6↔ Sutúra fascií v inguinál,genit.a gluteál.obl.
5t860.7↔ Sutúra fascií v obl.stehna a kolena
5t860.8↔ Sutúra fascií v obl.predkolenia
5t860.9↔ Sutúra fascií v obl.nohy
5t860.x↔ Sutúra fascií:ostatné
5t861.0↔ Predĺženie fascií v obl.hlavy a krku
5t861.1↔ Predĺženie fascií v obl.ramena,axily
5t861.2↔ Predĺženie fascií v obl.ramena a lakťa
5t861.3↔ Predĺženie fascií v obl.predlaktia
5t861.4↔ Predĺženie fascií v obl.hrud.steny a chrbta
5t861.5↔ Predĺženie fascií v obl.bruš.steny
5t861.6↔ Predĺženie fascií v inguin,gen,glut.obl.
5t861.7↔ Predĺženie fascií v obl.stehna,kolena
5t861.8↔ Predĺženie fascií v obl.predkolenia
5t861.9↔ Predĺženie fascií v obl.nohy
5t861.x Predĺženie fascií:ostatné
5t862.0↔ Skrátenie (raphage) fascií:hlava a krk
5t862.1↔ Skrátenie (raphage) fascií:rameno,axila
5t862.2↔ Skrátenie (raphage) fascií:rameno a lakeť
5t862.3↔ Skrátenie (raphage) fascií:predlaktie
5t862.4↔ Skrátenie (raphage) fascií:hrud.stena a chrbát
5t862.5↔ Skrátenie (raphage) fascií:brušná stena
5t862.6↔ Skrátenie (raphage) fascií:inguin,gen,glut.obl.
5t862.7↔ Skrátenie (raphage) fascií:stehno a koleno
5t862.8↔ Skrátenie (raphage) fascií:predkolenie
5t862.9↔ Skrátenie (raphage) fascií:noha
5t862.x Skrátenie (raphage) fascií:ostatné
5t863.0↔ Zdvojenie jednej fascie:hlava a krk
5t863.1↔ Zdvojenie jednej fascie:rameno,axila
5t863.2↔ Zdvojenie jednej fascie:rameno a lakeť
5t863.3↔ Zdvojenie jednej fascie:predlaktie
5t863.4↔ Zdvojenie jednej fascie:hrud.stena a chrbát
5t863.5↔ Zdvojenie jednej fascie:brušná stena
5t863.6↔ Zdvojenie jednej fascie:ingv,gen,glut.obl.
5t863.7↔ Zdvojenie jednej fascie:stehno a koleno
5t863.8↔ Zdvojenie jednej fascie:predkolenie
5t863.9↔ Zdvojenie jednej fascie:noha
5t863.x Zdvojenie jednej fascie:ostatné
5t864.0↔ Autológna transplantácia fascií:hlava a krk
5t864.1↔ Autológna transplantácia fascií:rameno,axila
5t864.2↔ Autológna transplantácia fascií:rameno a lakeť
5t864.3↔ Autológna transplantácia fascií:predlaktie
5t864.4↔ Autológ.transplantácia fascií:hrudná stena a chrbát
5t864.5↔ Autológna transplantácia fascií:brušná stena
5t864.6↔ Autológna transplantácia fascií:inguin,gen,glut.obl.
5t864.7↔ Autológna transplantácia fascií:stehno a koleno
5t864.8↔ Autológna transplantácia fascií:predkolenie
5t864.9↔ Autológna transplantácia fascií:noha
5t864.x Autológna transplantácia fascií:ostatné
5t865.0↔ Alogénna transplantácia fascií:hlava a krk
5t865.1↔ Alogénna transplantácia fascií:rameno,axila
5t865.2↔ Alogénna transplantácia fascií:rameno a lakeť
5t865.3↔ Alogénna transplantácia fascií:predlaktie
5t865.4↔ Alogén.transplantácia fascií:hrud.stena a chrbát
5t865.5↔ Alogénna transplantácia fascií:brušná stena
5t865.6↔ Alogénna transplantácia fascií:inguin,gen,glut.obl.
5t865.7↔ Alogénna transplantácia fascií:stehno a koleno
5t865.8↔ Alogénna transplantácia fascií:predkolenie
5t865.9↔ Alogénna transplantácia fascií:noha
5t865.x Alogénna transplantácia fascií:ostatné
5t866.0↔ Revízia transplantátu fascií:hlava a krk
5t866.1↔ Revízia transplantátu fascií:rameno,axila
5t866.2↔ Revízia transplantátu fascií:rameno a lakeť
5t866.3↔ Revízia transplantátu fascií:predlaktie
5t866.4↔ Revízia transplantátu fascií:hrud.stena a chrbát
5t866.5↔ Revízia transplantátu fascií:brušná stena
5t866.6↔ Revízia transplantátu fascií:inguin,gen,glut.obl.
5t866.7↔ Revízia transplantátu fascií:stehno a koleno
5t866.8↔ Revízia transplantátu fascií:predkolenie
5t866.9↔ Revízia transplantátu fascií:noha

5t866.x	Revízia transplantátu fascií:ostatné
5t867.0↔	Výmena transplantátu fascií:hlava a krk
5t867.1↔	Výmena transplantátu fascií:rameno,axila
5t867.2↔	Výmena transplantátu fascií:rameno a lakeť
5t867.3↔	Výmena transplantátu fascií:predlaktie
5t867.4↔	Výmena transplantátu fascií:hrud.stena a chrbát
5t867.5↔	Výmena transplantátu fascií:brušná stena
5t867.6↔	Výmena transplantátu fascií:inguinál,genit.a glut.obl.
5t867.7↔	Výmena transplantátu fascií:stehno a koleno
5t867.8↔	Výmena transplantátu fascií:predkolenie
5t867.9↔	Výmena transplantátu fascií:noha
5t867.x	Výmena transplantátu fascií:ostatné
5t868.0↔	Odstránenie transplantátu fascií:hlava a krk
5t868.1↔	Odstránenie transplantátu fascií:ramenný kĺb,axila
5t868.2↔	Odstránenie transplantátu fascií:rameno a lakeť
5t868.3↔	Odstránenie transplantátu fascií:predlaktie
5t868.4↔	Odstr.transplantátu fascií:hrud.stena a chrbát
5t868.5↔	Odstránenie transplantátu fascií:brušná stena
5t868.6↔	Odstr.transplantátu fascií:inguin,gen,glut.obl.
5t868.7↔	Odstránenie transplantátu fascií:stehno a koleno
5t868.8↔	Odstránenie transplantátu fascií:predkolenie
5t868.9↔	Odstr.transplantátu fascií:noha
5t868.x	Odstr.transplantátu fascií:ostatné
5t869.0↔	Krytie defektu fascií autogen.mat:hlava,krk
5t869.1↔	Krytie defektu fascií autogen.mat:rameno,axila
5t869.2↔	Krytie defektu fascií autogen.mat:ram
5t869.3↔	Krytie defektu fascií autogen.mat:predlaktie
5t869.4↔	Krytie defektu fascií autogen.mat:hr.stena a chrbát
5t869.5↔	Krytie defektu fascií autogen.mat:bruš.stena
5t869.6↔	Krytie defektu fascií autogen.mat:ingiun,gen,glut.obl.
5t869.7↔	Krytie defektu fascií autogen.mat:steh,kol.
5t869.8↔	Krytie defektu fascií autogen.mat:predkolenie
5t869.9↔	Krytie defektu fascií autogen.mat:noha
5t869.x	Krytie defektu fascií autogen.mat:ostatné
5t86a.0↔	Krytie defektu fascií alogén.mat:hlava,krk
5t86a.1↔	Krytie defektu fascií alogén.mat:rameno,axila
5t86a.2↔	Krytie defektu fascií alogén.mat:rameno,lakeť
5t86a.3↔	Krytie defektu fascií alogén.mat:predlaktie
5t86a.4↔	Krytie defektu fascií alogén.mat:hrud.stena a chrb.
5t86a.5↔	Krytie defektu fascií alogén.mat:bruš.stena
5t86a.6↔	Krytie defektu fascií alogén.mat:ingv,gen,glut.obl.
5t86a.7↔	Krytie defektu fascií alogén.mat::steh,kol.
5t86a.8↔	Krytie defektu fascií alogén.mat::predkolenie
5t86a.9↔	Krytie defektu fascií alogén.mat:noha
5t86a.x	Krytie defektu fascií alogén.materiálom:ostatné
5t86x.0↔	Iná rekonštrukcia fascií:hlava a krk
5t86x.1↔	Iná rekonštrukcia fascií:rameno,axila
5t86x.2↔	Iná rekonštrukcia fascií:rameno a lakeť
5t86x.3↔	Iná rekonštrukcia fascií:predlaktie
5t86x.4	Iná rekonštrukcia fascií:hrudná stena a chrbát
5t86x.5	Iná rekonštrukcia fascií:brušná stena
5t86x.6	Iná rekonštrukcia fascií:inguinál.,genit.a gluteálna obl.
5t86x.7↔	Iná rekonštrukcia fascií:stehno a koleno
5t86x.8↔	Iná rekonštrukcia fascií:predkolenie
5t86x.9↔	Iná rekonštrukcia fascií:noha
5t86x.x	Iná rekonštrukcia fascií:ostatné
5t870.0↔	Pl.rek.s lok.fasciokut.lalok.na sval.a fasc:hlava,krk
5t870.1↔	Pl.rek.s lok.fasciokut.lalok.na sval.a fasc:rameno,axila
5t870.2↔	Pl.rek.s lok.fasciokut.lalok.na sval.a fasc:ram,lak.
5t870.3↔	Plast.rek.s lok.fasciokut.lalok.na sval.a fasc:predl.
5t870.4↔	Pl.rek.s lok.fasciokut.lalok.na sval.a fasc:hr.sten,chrb.
5t870.5↔	Pl.rek.s lok.fasciokut.lalok.na sval.a fasc:bruš.stena
5t870.6↔	Pl.rek.s lok.fasciokut.lalok.na sval.a fasc:ing,gen,gl.obl.
5t870.7↔	Pl.rek.s lok.fasciokut.lalok.na sval.a fasc:steh,kol.
5t870.8↔	Pl.rek.s lok.fasciokut.lalok.na sval.a fasc:predkol.
5t870.9↔	Pl.rek.s lokál.fasciokut.lalok.na sval.a fasc:noha
5t870.x	Pl.rek.s lok.fasciokut.lalok.na sval.a fasc:ostatné
5t871.0↔	Pl.rek.s lok.fasciokut.l.na ciev.stop.na sval,fasc:hlava,krk
5t871.1↔	Pl.rek.s lok.fasciokut.l.na ciev.stop.na sval,fasc:ram,axi.
5t871.2↔	Pl.rek.s lok.fasciokut.l.na ciev.stop.na sval,fasc:ram,lak.
5t871.3↔	Pl.rek.s lok.fasciokut.l.na ciev.stop.na sval,fasc:predl.
5t871.4↔	Pl.rek.s lok.fasciok.l.na ciev.st.na sval,fasc:hr.sten,chrb.
5t871.5↔	Pl.rek.s lok.fasciok.l.na ciev.stop.na sval,fasc:bruš.stena
5t871.6↔	Pl.rek.s lok.fasciok.l.na c.st.na sval,fasc:ing,gen,gl.obl.
5t871.7↔	Pl.rek.s lok.fasciokut.l.na ciev.stop.na sval,fasc:steh,kol.
5t871.8↔	Pl.rek.s lok.fasciokut.l.na ciev.stop.na sval,fasc:predk.
5t871.9↔	Pl.rek.s lok.fasciokut.l.na ciev.stop.na sval,fasc:noha
5t871.x	Plast.rek.s lok.fasciokut.lal.na ciev.stop.na sval,fasc:ost.
5t872.0↔	Pl.rek.s lok.adipofasc.lal.na sval,fasc:hlava,krk
5t872.1↔	Pl.rek.s lok.adipofasc.lal.na sval,fasc:rameno,axi.
5t872.2↔	Pl.rek.s lok.adipofasc.lal.na sval,fasc:ram,lakeť
5t872.3↔	Pl.rek.s lokál.adipofasc.lal.na sval,fasc:predlak.
5t872.4↔	Pl.rek.s lok.adipofasc.lal.na sval,fasc:hr.stena,chrb.
5t872.5↔	Pl.rek.s lok.adipofasciál.lal.na sval,fasc:bruš.stena
5t872.6↔	Pl.rek.s lok.adipofasc.lal.na sval,fasc:inguin,gen,gl.obl.
5t872.7↔	Pl.rek.s lok.adipofasc.lalokom na sval,fasc:steh,kol.
5t872.8↔	Plast.rek.s lok.adipofasc.lal.na sval,fasc:predkol.
5t872.9↔	Pl.rek.s lok.adipofasc.lalokom na sval,fasc:noha
5t872.x	Plast.rek.s lokál.adipofasc.lalok.na sval.a fasciách:ost.
5t873.0↔	Pl.rek.s lok.adipofasc.l.na ciev.stop.na sval,fasc:hlava,krk
5t873.1↔	Pl.rek.s lok.adipofasc.lalok.na ciev.st.na sval,fasc:ram,axila
5t873.2↔	Pl.rek.s lok.adipofasc.l.na ciev.stop.na sval,fasc:ram,lak.
5t873.3↔	Pl.rek.s lok.adipofasc.l.na ciev.stop.na sval,fasc:predlakt
5t873.4↔	Pl.rek.s lok.adipofasc.l.na c.st.na sval,fasc:hr.sten,chrb.
5t873.5↔	Pl.rek.s lok.adipofasc.l.na ciev.stop.na sval,fasc:br.stena
5t873.6↔	Pl.rek.s lok.adipof.l.na c.stop.na sval,fasc:ing,gen,gl.obl.
5t873.7↔	Pl.rek.s lok.adipofasc.lal.na c.stop.na sval,fasc:steh,kol.
5t873.8↔	Pl.rek.s lok.adipofasc.l.na ciev.stop.na sval,fasc:predkol
5t873.9↔	Plast.rek.s lok.adipofasc.l.na ciev.stop.na sval,fasc:noha
5t873.x	Pl.rek.s lok.adipofasc.lal.na ciev.stopke na sval,fasc:ost.
5t874.0↔	Pl.rek.s lokál.fasciál.lalok.na sval,fasc:hlava,krk
5t874.1↔	Pl.rek.s lokál.fasciál.lalok.na sval,fasc:rameno,axila
5t874.2↔	Pl.rek.s lokál.fasciál.lalok.na sval,fasc:ram,lakeť
5t874.3↔	Pl.rek.s lokál.fasciál.lalokok.na sval,fasc:predlaktie
5t874.4↔	Pl.rek.s lokál.fasciál.lalok.na sval,fasc:hrud.stena,chrb.
5t874.5↔	Pl.rek.s lokál.fasciál.lalok.na sval,fasc:bruš.stena
5t874.6↔	Pl.rek.s lokál.fasciál.lalok.na sval,fasc:inguin,gen,gl.obl.
5t874.7↔	Pl.rek.s lokál.fasciál.lalok.na sval,fasc:steh,kol.
5t874.8↔	Pl.rek.s lokál.fasciál.lalok.na sval,fasc:predkol
5t874.9↔	Pl.rek.s lokál.fasciál.lalok.na sval,fasc:noha
5t874.x	Plast.rekonštr.s lokál.fasciál.lal.na sval,fasc:ost.
5t875.0↔	Pl.rek.s lok.fascial.l.na ciev.stopke na sval,fasc:hl,krk
5t875.1↔	Pl.rek.s lok.fascial.l.na ciev.stopke na sval,fasc:ram.,axila
5t875.2↔	Pl.rek.s lok.fascial.l.na ciev.stopke na sval,fasc:ram,lakeť
5t875.3↔	Pl.rek.s lok.fascial.l.na ciev.stopke na sval,fasc:predl.
5t875.4↔	Pl.rek.s lok.fascial.l.na ciev.stop.na sval,fasc:hr.st,chrb.
5t875.5↔	Pl.rek.s lok.fascial.l.na ciev.stop.na sval,fasc:bruš.stena
5t875.6↔	Pl.rek.s lok.fascial.l.na c.stop.na sval,fasc:ing,gen,gl.obl.
5t875.7↔	Pl.rek.s lok.fascial.l.na c.stop.na sval,fasc:steh,kol.
5t875.8↔	Pl.rek.s lok.fascial.l.na ciev.stopke na sval,fasc:predk.
5t875.9↔	Pl.rek.s lok.fascial.l.na c.stopke na sval,fasc:noha
5t875.x	Pl.rek.s lok.fascial.lalok.na ciev.stopke na sv.a fas:ost.
5t876.0↔	Pl.rek.s lok.myokután.lalok.na sval.,fasciách:hlava,krk
5t876.1↔	Plast.rek.s lok.myokut.lalok.na sval.,fasc:rameno,axila
5t876.2↔	Pl.rek.s lok.myokután.lalok.na sval.,fasc:rameno,lakeť
5t876.3↔	Plast.rek.s lok.myokután.lalok.na sval.,fasc:predlakt
5t876.4↔	Pl.rek.s lok.myokután.lalok.na sval.,fasc:hr.stena,chrb.
5t876.5↔	Pl.rek.s lok.myokut.lalok.na sval.,fasc:bruš.stena
5t876.6↔	Pl.rek.s lok.myokut.lalok.na sval.,fasc:ing,gen,gl.obl.
5t876.7↔	Pl.rek.s lok.myokut.lalok.na sval.,fasc:stehno,koleno
5t876.8↔	Pl.rek.s lok.myokut.lalok.na sval.,fasc:predkolenie
5t876.9↔	Pl.rek.s lokál.myokut.lalok.na sval.,fasc:noha
5t876.x	Pl.rekonštr.s lok.myokut.lalok.na sval.a fasc:ost.
5t877.0↔	Pl.rek.s lok.myokut.l.na ciev.stop.na svaloch,fasc:hl,krk
5t877.1↔	Pl.rek.s lok.myokut.l.na c.stop.na sval,fasc:rameno,axila
5t877.2↔	Pl.rek.s lok.myokut.l.na ciev.stop.na sval,fasc:ram,lakeť
5t877.3↔	Pl.rek.s lok.myokut.lalok.na ciev.stop.na sval,fasc:predlakt
5t877.4↔	Pl.rek.s lok.myokut.l.na c.stop.na sval,fasc:hr.stena,chrbát
5t877.5↔	Pl.rek.s lok.myokut.l.na ciev.stop.na sval,fasc:bruš.stena
5t877.6↔	Pl.rek.s lok.myokut.l.na c.stop.na sval,fasc:ing,gen,gl.obl.

5t877.7↔ Pl.rek.s lok.myokut.l.na ciev.stop.na sval,fasc:stehno,koleno
5t877.8↔ Pl.rek.s lok.myokut.lalok.na ciev.stop.na sval,fasc:predkol
5t877.9↔ Pl.rek.s lok.myokut.l.na ciev.stop.na sval,fasc:noha
5t877.x Pl.rek.s lok.myokut.l.na ciev.stopke na svaloch a fasc:ost.
5t878.0↔ Plast.rek.s lok.sval.lalokom na sval.a fasc:hlava,krk
5t878.1↔ Pl.rek.s lok.sval.lalokom na sval,fasc:rameno,axila
5t878.2↔ Pl.rek.s lok.sval.lalokom na sval,fasc:ram,lakeť
5t878.3↔ Plast.rek.s lok.sval.lalokom na sval,fasc:predl.
5t878.4↔ Pl.rek.s lok.sval.lalokom na sval,fasc:hr.stena,chrb.
5t878.5↔ Pl.rek.s lokál.sval.lalokom na sval,fasc:bruš.stena
5t878.6↔ Plast.rek.s lok.sval.lalokom na sval,fasc:inguin,gen,gl.obl.
5t878.7↔ Pl.rek.s lok.sval.lalokom na sval,fasc:steh,kol.
5t878.8↔ Pl.rekonštr.s lok.sval.lalokom na sval,fasc:predk.
5t878.9↔ Pl.rek.s lok.sval.lalokom na sval,fasc:noha
5t878.x Pl.rek.s lok.sval.lalokom na sval,fasc:ostatné
5t879.0↔ Plast.rek.s lokál.sval.l.na ciev.stop.na sval,fasc:hlava,krk
5t879.1↔ Pl.rek.s lok.sval.lalok.na ciev.stop.na sval,fasc:rameno,axila
5t879.2↔ Pl.rek.s lok.sval.lalok.na ciev.stop.na sval,fasc:ram,lakeť
5t879.3↔ Pl.rekonštr.s lok.sval.l.na ciev.stop.na sval.a fasc:predlakt
5t879.4↔ Pl.rek.s lok.sval.l.na ciev.stop.na sval,fasc:hr.sten,chrb.
5t879.5↔ Pl.rek.s lok.sval.l.na ciev.stop.na sval,fasc:bruš.stena
5t879.6↔ Pl.rek.s lok.sval.l.na c.stop.na sval,fasc:ing,gen,gl.obl.
5t879.7↔ Pl.rek.s lok.sval.l.na ciev.stop.na sval,fasc:steh,koleno
5t879.8↔ Pl.rek.s lok.sval.lalok.na ciev.stop.na sval,fasc:predkol.
5t879.9↔ Pl.rek.s lok.sval.l.na ciev.stop.na sval.a fasc:noha
5t879.x Plast.rek.s lok.sval.l.na ciev.stopke na sval,fasc:ost.
5t87a.0↔ Plast.rekonš.s lok.lal.na sval,fasc:odd.stop.lal:hlava,krk
5t87a.1↔ Pl.rekonš.s lok.lal.na sval,fasc:odd.stopky lal:rameno,axila
5t87a.2↔ Pl.rekonš.s lok.lal.na sval,fasc:odd.stop.lal:ram.,lakeť
5t87a.3↔ Pl.rekonš.s lok.lal.na sval,fasc:odd.stopky lal:predl.
5t87a.4↔ Pl.rekonš.s lok.lal.na sval,fasc:odd.stop.lal:hr.stena,chrb.
5t87a.5↔ Pl.rekonš.s lok.lal.na sval,fasc:odd.stop.lal:bruš.stena
5t87a.6↔ Pl.rekonš.s lok.lal.na sval,fasc:odd.stop.lal:ing,gen,gl.obl.
5t87a.7↔ Pl.rekonš.s lok.lal.na sval,fasc:odd.stop.lal:steh,kol.
5t87a.8↔ Pl.rekonš.s lok.lal.na sval,fasc:odd.stop.laloka:predkol
5t87a.9↔ Pl.rekonš.s lok.lal.na sval.a fasc:odd.stop.lal:noha
5t87a.x↔ Pl.rekonš.s lok.lal.na sval,fasc:odd.stopky laloka:ost.
5t87x.0↔ Iné plast.rekonš.s lok.lal.na sval.a fasc:hl,krk
5t87x.1↔ Iné pl.rekonš.s lok.lal.na sval,fasc:rameno,axila
5t87x.2↔ Iné pl.rekonš.s lokál.lal.na sval,fasc:ram,lakeť
5t87x.3↔ Iné pl.rekonš.s lok.lal.na sval,fasc:predlaktie
5t87x.4 Iné pl.rekonš.s lok.lal.na sval,fasc:hr.stena,chrb.
5t87x.5 Iné pl.rekonš.s lok.lalokom na sval,fasc:bruš.stena
5t87x.6 Iné pl.rekonš.s lok.lal.na sval,fasc:inguin,gen,gl.obl.
5t87x.7↔ Iné pl.rekonš.s lok.lal.na sval,fasc:steh,kol.
5t87x.8↔ Iné pl.rekonš.s lok.lal.na sval,fasc:predk.
5t87x.9↔ Iné pl.rekonš.s lok.lal.na sval,fasc:noha
5t87x.x Iné pl.rekonš.s lok.lal.na sval,fasc:ostatné
5t880.0↔ Odobr.fasciokut.lal.svalu,šľ.a fasc.s mikrovask.anastm:hl,krk
5t880.1↔ Odobr.fasciokut.l.svalu,šľ.a fasc.s mikrovask.anast:ram,axi.
5t880.2↔ Odobr.fasciokut.l.sv.,šľ.a fasc.s mikrovask.anast:ram.,lakeť
5t880.3↔ Odobr.fasciokut.lal.sv.,šľ.a fasc.s mikrovask.anastm:predl.
5t880.4↔ Odob.fasciok.l.sv.,šľ.a fasc.s mikrovask.anast:hr.sten,chrb.
5t880.5↔ Odobr.fasciok.l.svalu,šľ.a fasc.s mikrovask.anast:bruš.stena
5t880.6↔ Odobr.fasciok.l.sv.,šľ.a fasc.s mikrovas.anast:ing,gen,gl.obl.
5t880.7↔ Odobr.fasc.lal.svalu,šľ.a fasc.s mikrovask.anastm:stehn.,kol.
5t880.8↔ Odobr.fasciok.l.sv.,šľachy a fasc.s mikrovask.anast:predk.
5t880.9↔ Odobr.fasciok.l.svalu,šľ.a fasc.s mikrovask.anast:noha
5t880.x Odobr.fasciok.lalok.svalu,šľ.a fasc.s mikrovask.anast:ost.
5t881.0↔ Odobr.septokut.l.sval,šľ.a fasc.mikrovask.anastm:hlava,krk
5t881.1↔ Odobr.septokut.lal.sval,šľ.a fasc.mikrovask.an:rameno,axi.
5t881.2↔ Odobr.septokut.l.sval,šľ.a fasc.mikrovask.anastm:ram.,lakeť
5t881.3↔ Odobr.septokut.lal.sval,šľ.a fasc.mikrovask.anastm:predlakt
5t881.4↔ Odobr.septok.l.sval,šľ.a fasc.mikrovask.anast:hr.stena,chrb.
5t881.5↔ Odobr.septokut.l.sval,šľ.a fas.mikrovask.anastm:bruš.stena
5t881.6↔ Odobr.septok.l.sval,šľ.a fasc.mikrovask.anast:ing,gen,gl.obl.
5t881.7↔ Odobr.septokut.lal.sv.,šľ.a fasc.mikrovask.anastm:steh.,kol.
5t881.8↔ Odobr.septokut.l.sval,šľ.a fasc.mikrovask.anastm:predk.
5t881.9↔ Odobr.septokut.laloka sval,šľ.a f.mikrovask.anast:noha
5t881.x Odobr.septokut.l.sval.šľ.a fascie mikrovask.anastm::ost.
5t882.0↔ Odobr.myokut.l.sval,šľ.a fasc.mikrovask.anastm:hlava,krk
5t882.1↔ Odobr.myokut.l.sval,šľ.a fasc.mikrovask.anast:rameno,axi.
5t882.2↔ Odobr.myokut.l.sval,šľ.a fasc.mikrovask.anastm:ram.,lakeť
5t882.3↔ Odobr.myokut.lal.sval,šľ.a fasc.mikrovask.anastm:predlakt
5t882.4↔ Odobr.myokut.l.sval,šľ.a fasc.mikrovask.anast:hr.stena,chrb.
5t882.5↔ Odobr.myokut.l.sval,šľ.a fasc.mikrovask.anastm:bruš.stena
5t882.6↔ Odobr.myokut.l.sval,šľ.a fasc.mikrovask.anast:ing,gen,gl.obl.
5t882.7↔ Odobr.myokut.l.sval,šľ.a fasc.mikrovask.anastm:steh.,koleno
5t882.8↔ Odobr.myokut.l.sval,šľ.a fasc.mikrovask.anastm:predkol.
5t882.9↔ Odobr.myokut.laloka sval,šľ.a f.mikrovask.anast:noha
5t882.x Odobr.myokut.l.sval,šľ.a fasccie mikrovask.anastm::ost.
5t883.0↔ Odobr.osteo-myok/fasciok.l.sv,šľ.a f.mikrovask.anast:hl,krk
5t883.1↔ Odobr.osteo-myok/fasciok.l.sv,šľ.a f.mikrovas.anast:ram,axi.
5t883.2↔ Odobr.osteo-myok/fasciok.l.sv,šľ.a f.mikrovas.anast:ram,lak.
5t883.3↔ Odobr.osteo-myok/fasciok.l.sv,šľ.a f.mikrovask.anast:predl.
5t883.4↔ Od.osteo-myok/fasc.lal.sv,šľ.a f.mikrovas.anast:hr.st,chrb.
5t883.5↔ Odobr.osteo-myok/fascio.l.sv,šľ.a f.mikrov.anast:bruš.st.
5t883.6↔ Odo.osteo-myok/fascio.l.sv,šľ.a f.mikrov.anast:ing,gen,gl.obl
5t883.7↔ Odobr.osteo-myok/fascio.l.sv,šľ.a f.mikrov.anast:steh,kol.
5t883.8↔ Odobr.osteo-myok/fasciok.l.sv,šľ.a f.mikrov.anast:predkol.
5t883.9↔ Odobr.osteo-myok/fasciok.lal.sv,šľ.a f.mikrov.anast:noha
5t883.x Odobr.osteo-myok/fasciok.lal.sv,šľ.a f.mikrovask.anast:ost.
5t884.0↔ Odobr.iného transpl.sv,šľ.a fasc.mikrovask.anast:hl,krk
5t884.1↔ Odobr.i.transpl.sv,šľ.a fasc.mikrovask.anast:rameno,axila
5t884.2↔ Odobr.i.transpl.sv,šľ.a fasc.mikrovask.anast:ram,lakeť
5t884.3↔ Odobr.i.transpl.sv,šľ.a fasc.mikrovask.anast:predlakt
5t884.4↔ Odobr.i.transpl.sv,šľ.a fasc.mikrovask.anast:hrud.sten,chrb.
5t884.5↔ Odobr.i.transpl.sv,šľ.a fasc.mikrovask.anast:bruš.stena
5t884.6↔ Odobr.i.transpl.sv,šľ.a fasc.mikrovask.anast:ing,gen,gl.obl.
5t884.7↔ Odobr.i.transpl.sv,šľ.a fasc.mikrovask.anast:stehno,kol.
5t884.8↔ Odobr.i.transpl.sv,šľ.a fasc.mikrovask.anast:predkol.
5t884.9↔ Odobr.iného transpl.sv,šľ.a fasc.mikrovask.anast:noha
5t884.x Odobr.i.transplantátu sv,šľ.a fasc.mikrovask.anast:ost.
5t888.0↔ Tx.osteo-myokut/fasciok.l.sv,šľ.a f.mikrovask.anast:hl,krk
5t888.1↔ Tx.osteo-myok/fasciok.l.sv,šľ.a f.mikrov.anast:rameno,axila
5t888.2↔ Tx.osteo-myok/fasciok.l.sv,šľ.a f.mikrovask.anast:ram,lakeť
5t888.3↔ Tx.osteo-myokut/fasciok.l.sv,šľ.a f.mikrovask.anast:predl.
5t888.4↔ Tx.osteo-myok/fasciok.l.sv,šľ.a f.mikrov.anast:hr.st,chrb.
5t888.5↔ Tx.osteo-myokut/fasciok.l.sv,šľ.a f.mikrov.anast:bruš.st.
5t888.6↔ Tx.osteo-myok/fasciok.l.sv,šľ.a f.mikro.anast:ing,gen,gl.obl.
5t888.7↔ Tx.osteo-myok/fasciok.l.sv,šľ.a f.mikrov.anas:steh,kol.
5t888.8↔ Tx.osteo-myokut/fasciok.l.sv,šľ.a f.mikrov.anas:predkol.
5t888.9↔ Tx.osteo-myokut/fasciok.l.sv,šľ.a f.mikrovask.anast:noha
5t888.x↔ Transpl.osteo-myokut/fasciok.l.sv,šľ.a f.mikrovask.anast:ost.
5t891.0↔ Totálna resekcia burzy v obl.hlavy,krku
5t891.1↔ Totálna resekcia burzy v obl.ramena,axily
5t891.2↔ Totálna resekcia burzy v obl.ram,lakťa
5t891.3↔ Totálna resekcia burzy v obl.predlaktia
5t891.4↔ Totálna resekcia burzy v obl.hrud.steny,chrbta
5t891.5↔ Totálna resekcia burzy v obl.bruš.steny
5t891.6↔ Tot.resekcia burzy v inguinin,genit,gluteál.obl.
5t891.7↔ Totálna resekcia burzy v obl.stehna,kolena
5t891.8↔ Totálna resekcia burzy v obl.predkolenia
5t891.9↔ Totálna resekcia burzy v obl.nohy
5t891.x Totálna resekcia burzy:ostatné
5t892.10 Res gang na sv, šľ, fas a burz v oblasti hlavy a krku
5t892.11 Res gang na sv, šľ, fas a burz v oblasti ramena a axily
5t892.12 Res gang na sv, šľ, fas a burz v oblasti ramena a lakťa
5t892.13 Res gang na sv, šľ, fas a burz v oblasti predlaktia
5t892.14 Res gang na sv, šľ, fas a burz v oblasti ruky
5t892.15 Res gang na sv, šľ, fas a burz v oblasti hr steny a chrbta
5t892.16 Res gang na sv, šľ, fas a burz v oblasti brušnej steny
5t892.17 Res gang na sv, šľ, fas a burz v ingu, gen a glut oblasti
5t892.18 Res gang na sv, šľ, fas a burz v oblasti stehna a kolena
5t892.19 Res gang na sv, šľ, fas a burz v oblasti predkolenia
5t892.1a Res gang na sv, šľ, fas a burz v oblasti nohy
5t892.1x Res gang na sv, šľ, fas a burz, ostatné
5t892.20 Res roz gang nad 15 mm na sv, šľ, f a b v ob hlavy a krku
5t892.21 Res roz gang nad 15 mm na sv, šľ, f a b v ob ramena a axily
5t892.22 Res roz gang nad 15 mm na sv, šľ, f a b v ob ramena a lakťa

5t892.23	Res roz gang nad 15 mm na sv, šľ, f a b v ob predlaktia
5t892.24	Res roz gang nad 15 mm na sv, šľ, f a b v ob ruky
5t892.25	Res roz gang nad 15 mm na sv, šľ, f a b v ob hr st a chrbta
5t892.26	Res roz gang nad 15 mm na sv, šľ, f a b v ob brušnej steny
5t892.27	Res roz gang nad 15 mm na sv, šľ, f a b v ing, gen a glut ob
5t892.28	Res roz gang nad 15 mm na sv, šľ, f a b v ob stehna a kolena
5t892.29	Res roz gang nad 15 mm na sv, šľ, f a b v ob predkolenia
5t892.2a	Res roz gang nad 15 mm na sv, šľ, f a b v ob nohy
5t892.2x	Res roz gang nad 15 mm na sv, šľ, f a b, ostatné
5t892.30	Res rec gang na sv, šľ, fas a burz v ob hlavy a krku
5t892.31	Res rec gang na sv, šľ, fas a burz v ob ramena a axily
5t892.32	Res rec gang na sv, šľ, fas a burz v ob ramena a lakťa
5t892.33	Res rec gang na sv, šľ, fas a burz v ob predlaktia
5t892.34	Res rec gang na sv, šľ, fas a burz v ob ruky
5t892.35	Res rec gang na sv, šľ, fas a burz v ob hr steny a chrbta
5t892.36	Res rec gang na sv, šľ, fas a burz v ob brušnej steny
5t892.37	Res rec gang na sv, šľ, fas a burz v ing, gen a glu ob
5t892.38	Res rec gang na sv, šľ, fas a burz v ob stehna a kolena
5t892.39	Res rec gang na sv, šľ, fas a burz v ob predkolenia
5t892.3a	Res rec gang na sv, šľ, fas a burz v ob nohy
5t892.3x	Res rec gang na sv, šľ, fas a burz, ostatné
5t893.0↔	Perkut.deštrukcia mäkk.č.pomoc.termoabl:hlava,krk
5t893.1↔	Perkut.deštrukcia mäkk.č.pomoc.termoabl:rameno,axila
5t893.2↔	Perkut.deštrukcia mäkk.č.pomoc.termoabl:ram,lakeť
5t893.3↔	Perkut.deštrukcia mäkk.č.pomoc.termoabl:predlaktie
5t893.4↔	Perkut.deštrukcia mäkk.č.pomoc.termoabl:hr.sten,chrb.
5t893.5↔	Perkut.deštrukcia mäkk.č.pomoc.termoabl:br.stena
5t893.6↔	Perkut.deštrukcia mäkk.č.pomoc.termoabl:ing,gen,gl.obl.
5t893.7↔	Perkut.deštrukcia mäkk.č.pomoc.termoabl:steh,kol.
5t893.8↔	Perkut.deštrukcia mäkk.č.pomoc.termoabl:predk.
5t893.9↔	Perkut.deštrukcia mäkkých častí pom.termoabl:noha
5t893.x	Perkutánna deštrukcia mäkk.č.pomoc.termoabl:ost.
5t89x.0↔	Ostatné iné OP na sval,šľachách,fasciách,burz:hlava,krk
5t89x.1↔	Ostatné iné OP na sval,šľachách,fasciách,burz:rameno,axila
5t89x.2↔	Ostatné iné OP na sval,šľachách,fasciách,burz:ram,lakeť
5t89x.3↔	Ostatné iné OP na sval,šľachách,fasciách,burz:predlakt
5t89x.4	Ost. iné OP na sval,šľachách,fasciách,burz:hr.sten,chrb.
5t89x.5	Ostatné iné OP na sval,šľachách,fasciách,burz:bruš.stena
5t89x.6	Ost. iné OP na sval,šľachách,fasciách,burz:ing,ge,gl.obl.
5t89x.7↔	Ostatné iné OP na sval,šľachách,fasciách,burz:steh,kol.
5t89x.8↔	Ostatné iné OP na sval,šľachách,fasciách,burz:predkolenie
5t89x.9↔	Ostatné iné OP na sval,šľachách,fasciách,burz:noha
5t89x.x	Ostatné iné OP na sval,šľachách,fasciách,burz:ostatné
5t900↔	Replantácia v oblasti nad lakťom
5t901↔	Replantácia v oblasti lakťa
5t902↔	Replantácia v oblasti predlaktia
5t903↔	Replantácia v oblasti zápästia
5t904↔	Replantácia v oblasti strednej časti ruky
5t905↔	Replantácia palca ruky
5t906↔	Replantácia v oblasti prstov ruky
5t90x↔	Replantácia v oblasti HK, ostatné
5t910↔	Replantácia v oblasti stehna
5t911↔	Replantácia v oblasti kolena
5t912↔	Replantácia v oblasti predkolenia
5t913↔	Replantácia v oblasti členka
5t914↔	Replantácia v oblasti stredu šlapy
5t915↔	Replantácia prstu nohy
5t91x↔	Replantácia v oblasti DK,ostatné
5t920↔	Amputácia intertorakoskapulárna
5t921↔	Exartikulácia v ramennom kĺbe
5t922↔	Amputácia v oblasti ramena
5t923↔	Exartikulácia v lakťovom kĺbe
5t924↔	Amputácia v oblasti predlaktia
5t92x↔	Amputácia a exartikulácia hornej končatiny, ostatné
5t930↔	Exartikulácia v oblasti zápästia
5t931↔	Amputácia v oblasti zápästia
5t932↔	Amputácia v oblasti stredu ruky
5t933↔	Amputácia prsta ruky
5t934↔	Amputácia prsta s kožnou alebo svalovou plastikou
5t935↔	Exartikulácia prsta ruky
5t936↔	Exartikulácia prsta ruky s kožnou/svalovou plastikou
5t937↔	Egalizácia ruky resekciou 5.lúča
5t938↔	Egalizácia ruky resekciou 2.lúča
5t939↔	Egalizácia ruky resekciou 3. a 4.lúča
5t93a↔	Amputácia transmetakarpálne
5t93x↔	Amputácia a exartikulácia ruky, ostatné
5t940↔	Hemipelvektómia
5t941↔	Nekompletná hemipelvektómia
5t942↔	Exartikulácia v bedrovom kĺbe
5t943↔	Amputácia v oblasti stehna
5t944↔	Amputácia v oblasti proximálneho stehna
5t945↔	Amputácia v oblasti stredného a distálneho stehna
5t946↔	Amputácia v oblasti kolena
5t947↔	Exartikulácia kolena
5t948↔	Amputácia v oblasti predkolenia
5t949↔	Amputácia v oblasti proximálneho predkolenia
5t94a↔	Amputácia v oblasti stredného predkolenia
5t94x↔	Amputácia a exartikulácia v obl.DK,ost.
5t950↔	Amputácia v oblasti distál.predkolenia podľa Syme
5t951↔	Amputácia v oblasti chodidla
5t952↔	Amputácia v oblasti chodidla podľa Spitzy
5t953↔	Amputácia v oblasti chodidla podľa Pirogoff
5t954↔	Amputácia v oblasti chodidla podľa Chopart
5t955↔	Amputácia v oblasti stredu chodidla podľa Lisfranc
5t956↔	Amputácia transmetatarsálne
5t957↔	Amputácia prstov nohy
5t958↔	Amputácia lúčov
5t95x↔	Amputácia a exartikulácia chodidla, ostatné
5t960↔	Revízia amputačnej oblasti ramenného kĺbu a ramena
5t961↔	Revízia amputačnej oblasti predlaktia
5t962↔	Revízia amputačnej oblasti ruky
5t963↔	Revízia amputačnej oblasti stehna
5t964↔	Revízia amputačnej oblasti predkolenia
5t965↔	Revízia amputačnej oblasti chodidla
5t96x	Revízia amputačnej oblasti, ostatné
5t970↔	OP pri vrodených anomáliách chodidla
5t971	Odd.Siamských dvojčiat pri vrod.anom.pohyb.aparátu
5t97x	OP pri iných vrod.anomáliách pohyb.aparátu,ost.
5t990	Borggreveplastika na pohybovom aparáte
5t991	Debridement mäkk.č.pohyb.aparátu, viacvrstvový
5t992	Implantácia OSM pri OP na mäkk.tk.pohyb.aparátu
5t993	Implantácia konektora na endo-exo-protézu pohyb.aparátu
5t994.2↔	Viaczákr.OP stredu ruky,prst v 1sed:2lúč.str.ruky/2lúč.prst.ru
5t994.3↔	Viaczákr.OP stredu ruky,prst v 1sed:3lúč.str.ruky/3lúč.prst.ru
5t994.4↔	Viaczákr.OP str.ruky,prst v 1sed:4lúč.str.ruky/4lúč.prst.ru.
5t994.5↔	Viaczákr.OP str.ruky,prst v 1sed:5lúč.stredu r./5lúč.prst ru.
5t994.6↔	Viacz.OP str.ruky a prst v 1sedení:6 a viac lúč.str.r./ lúč.prst.r.
5t995.2↔	Viacz.OP stred.chodid,prst.n.v 1sed:2lúč.str-nož/2lúč.prst.no.
5t995.3↔	Viacz.OP stred.chodid, prst.no.v 1sed:3lúč.str-nož/3lúč.prst.n.
5t995.4↔	Viacz.OP str.chodid, prst.n.v 1sed:4lúč.str-nož/4lúč.prst.nohy
5t995.5↔	Viacz.OP str.chodid, prst.n.v 1sed:5lúč.str-nož/5lúč.prst.n.
5t995.6↔	Viacz.OP str.chod,prst.n.v 1sed:6 a viac lúč.str-nož/lúč.prst.n.
5u110.0↔	Excízia ihlou označenej lézie prsníka:1lézia
5u110.1↔	Excízia ihlou označenej lézie prsníka:viacpočet.lézia
5u111.1	Excízia nádoru prsníka
5u112↔	Lumpektómia
5u113↔	Kvadrantektómia
5u114↔	Mikroduktektómia prsníka
5u115.0↔	Operácia gynekomastie bez liposukcie
5u115.1↔	Operácia gynekomastie s liposukciou
5u121↔	Simplexná mastektómia bez axilár.lymfadenektómie
5u122	Parciálna mastektómia s disekciou lymfatických uzlín
5u123.01	Radikálna mastektómia bez resekcie mm.pectorales
5u123.02	Radikálna mastektómia s resekciou mm.pectorales
5u123.1	Madenova mastektómia s disekciou axilárnych LU
5u123.2	Resekcia lokálnej recidívy karcinómu prsníka
5u123.x	Radikálna mastektómia:ostat.
5u124.0	Subkutánna mastektómia
5u124.1	Subkutánna mastektómia s excíziou mammily
5u191↔	Radikálna exstirpácia hemangiómu prsníka

5u210.1↔	Korekcia asymetrie prsníka vložením implantátu
5u210.2↔	Korekcia asymetrie prsníka vložením implantát-expandéru
5u210.3↔	Korekcia asymetrie prsníka redukčnou mamoplastikou
5u210.4↔	Kor.asymetrie prsníka redukč.mamoplastikou a impl.
5u210.7↔	Korekcia asymetrie prsníka aplikáciou autológneho tuku
5u211.1↔	Rekonštr.prsníka s použitím protetického materiálu
5u211.2↔	Rekonštr.prsníka s použ.protet.mat:implantát-expandér
5u211.3↔	Rekonštrukcia prsníka muskulokutánnym lalokom
5u211.4↔	Rek.prsníka musk-kut.lal.m.latissimus dorsi a protet.mat.
5u211.5↔	Rek.prsníka musk-kut.lal.m.rectus abdominis a protet.mat.
5u211.7↔	Rekonštr.prsníka aplik.autológ.tuku a exter.expanz.systému
5u211.x↔	Rekonštr.prsníka i.musk-kut.lal.a protetickým mat.
5u212.1↔	Rekonštr.prsníka aplik.autológ.tuku/kmeň.buniek
5u212.2↔	Rekonštr.prsníka aplik.kyseliny hyalurónovej (macrolane)
5u213.1↔	Rekonštrukcia prsníka s použitím kožného transplantátu
5u213.2↔	Rekonštrukcia prsníka miestnymi lalokmi
5u213.3↔	Rek.prsníka s pou.miestnej lalok.plast.a kož.transplantátu
5u213.4↔	Rekonštr.prsníka s použitím štepu/lalokovej plastiky
5u213.5↔	Rekonštr.prsníka mikrochir.prenosom z iných lokalít tela
5u214.1↔	Redukč.mamoplastika pre hypertrof.ľahk.a stred.závaž.st.
5u214.2↔	Redukčná mamoplastika s transplantáciou areoly
5u215↔	Vloženie implant-expanderu po ablácii prsníka pre karcinóm
5u216.1↔	Zväčšenie prsníka vložením implantátu
5u216.7	Zväčšenie prsníka aplikáciou autológneho tuku
5u217.0↔	Mastopexia
5u217.1↔	Mastopexia s vložením prsníkových implantátov
5u220.1↔	Výmena protetického implantátu prsníka
5u220.2↔	Výmena expandér-implantátu prsníka
5u220.3↔	Výmena expandér-implantátu za implantát prsníka
5u221.0↔	Odstránenie protet.mat.z prsníka s parciál.kapsulektómiou
5u221.1↔	Odstr.protetického mat.z prsníka s totál.kapsulektómiou
5u222.0↔	Revíz.periprotet.kaps.prsníka pre kontraktúru s kapsulotóm
5u222.1↔	Rev.periprot.kaps.prsn.pre kontr.s parc.kapsulektómiou
5u222.2↔	Rev.periprot.kaps.prsn.pre kontr.s parc.kap.,neolok.impl.
5u222.3↔	Rev.periprot.kaps.prsn.pre kontr.s parc.kap.,vým.,neo.impl.
5u222.4↔	Rev.periprot.kaps.prsn.pre kontrakt.s totál.kapsulektómiou
5u222.5↔	Rev.periprot.kaps.prsn.pre kontr.s tot.kapsul.a neolok.impl.
5u222.6↔	Rev.periprot.kaps.prsn.pre kontr.s tot.kapsul.,vým.neolok.im.
5u223.1↔	Revízia implantátu prsníka s výmenou
5u223.2↔	Revízia implantátu prsníka s odstránením
5u224↔	Operačná revízia periprotetickej kapsuly prsníka
5u230.1↔	Rekonštr.mamily a/al.areoly s použ.kožného transplantátu
5u230.2↔	Rekonštr.mamily a/al.areoly s použ.miestnej lalok.plastiky
5u921↔	Excízia mamily alebo areoly
5u923↔	Everzia mamily
5v140.0	Radik.a rozs.odstr.ch.tk.na k.a podk.bez prim.uz.rany:pery
5v141.0	R.a roz.odst.ch.tk.na ko.a podk:b.prim.uz.ra:hist.kontr:pera
5v141.4	R.a roz.odstr.ch.tk.na ko.a podk:b.pr.uz.ra:hist.kontr:i.č.hl.
5v141.5	Rad.a rozs.odst.ch.tk.na ko.a podk:b.pr.uz.ra:hist.kontr:krk
5v141.6↔	R.a roz.ods.ch.tk.na ko.a podk:b.pr.uz.ra:his.kontr:ram,axila
5v141.7↔	R.a roz.ods.ch.tk.ko.a podk:b.pr.uz.ra:hist.kont:ram,lakeť
5v141.8↔	R.a roz.odst.ch.tk.ko.a podk:b.prim.uz.ra:hi.kon:predlaktie
5v141.9↔	Rad.a rozs.odst.chor.tk.ko.a podk:b.prim.uz.ra:hist.kont:ruka
5v141.a	R.a roz.ods.ch.tk.ko.a podk:b.pr.uz.ra:hi.kon:hrud.st,chrbát
5v141.b	Rad.a rozs.odst.ch.tk-ko.a podk:b.pr.uz.ra:his.kon:bruš.o
5v141.c	Rad.a rozs.odst.ch.tk.ko.a podk:b.pri.uz.ra:his.kon:ing,genit.o
5v141.d	R.a rozs.odst.ch.tk.na ko.a podk:b.pri.uz.ra:his.kon:glut.o
5v141.e↔	R.a roz.ods.ch.tk.ko.a podk:b.pr.uz.ra:hist.kontr:stehno,kol
5v141.f↔	R.a roz.ods.ch.tk.ko.a podk:b.pr.uz.ra:his.kon:predkol
5v141.g↔	R.a rozs.ods.ch.tk.na ko.a podk:b.pr.uz.ra:his.kon:chodidlo
5v141.x	R.a roz.ods.ch.tk.na ko.a podk:b.prim.uzav.ra:hist.kontr:ost.
5v142.0	Radikál.a rozs.odst.chor.tk.na k.a podkož.s prim.uzav.ran:pery
5v143.0	Rad.a rozs.odst.ch.tk.na k.a podk:prim.uz.rany:hist.kont:pera
5v143.4	R.a roz.ods.chor.tk.koži a podk:prim.uz.ra:hist.kont:i.č.hlavy
5v143.5	Rad.a rozs.ods.ch.tk.na k.a podk:prim.uzav.ra:hist.kontr:krk
5v143.6↔	R.a rozs.ods.chor.tk.na ko.a podk:pri.uz.r:hist.kontr:ram,axila
5v143.7↔	Rad.a roz.ods.ch.tk.na k.a podk:prim.uz.r:his.kont:ram,lakeť
5v143.8↔	R.a roz.ods.ch.tk.na ko.a podk:pri.uz.ra:hi.kont:predlaktie
5v143.9↔	Rad.a rozs.odstr.chor.tk.na ko a podk:pri.uz.ra:hist.kontr:ruka
5v143.a	R.a roz.ods.ch.tk.na k.a podk:prim.uz.r:hist.kontr:hr.st.,chrb
5v143.b	Rad.a rozs.odst.chor.tk.na k.a podk:prim.uz.ra:hist.kon:bruš.o
5v143.c	R.a rozs.ods.ch.tk.na k.a podk:prim.uz.r:hist.kontr:ing,genit.o
5v143.d	Rad.a rozs.ods.ch.tk.na ko.a podk:pri.uz.rany:hist.kontr:glut.o
5v143.e↔	Rad.a rozs.ods.ch.tk.na k.a podk:pri.uz.r:hist.kontr:stehn,kol
5v143.f↔	R.a rozs.ods.ch.tk.na k.a podkož:pri.uz.rany:hist.kont:predkol
5v143.g↔	Rad.a rozs.ods.chor.tk.koži a podk:prim.uz.ra:hist.kontr:noha
5v144.0	Rad.a rozs.odstr.ch.t.na k.a podk.s transplant/transpoz:pery
5v144.4	Radik.a rozs.odstr.ch.t.na k.a podk.s tx/transpoz:o.č.hlavy
5v144.5	Rad.a rozs.odstr.chor.tk.na koži a podk.s tx/transpoz:krk
5v144.6↔	Rad.a rozs.odstr.ch.t.na k.a podk.s tx/transpoz:ram,axila
5v144.7↔	Radik.a rozs.odstr.ch.t.na k.a podk.s tx/transpoz:ram,lak.
5v144.8↔	Rad.a rozs.odstr.chor.tk.na k.a podkož.s tx/transpoz:predlak
5v144.9↔	Radik.a rozs.odstr.chor.tk.na koži a podk.s tx/transpoz:ruka
5v144.a	Rad.a rozs.odstr.ch.t.na k.a podk.s tx/transpoz:hrud.st.,chrb
5v144.b	Rad.a rozs.odstr.ch.t.na koži a podk.s tx/transpoz:bruš.obl.
5v144.c	Rad.a rozs.odstr.ch.t.na k.a podk.s tx/transpoz:inguin,genit.o
5v144.d	Rad.a rozs.odstr.ch.t.na k.a podk.s tx/transpoz:glut.obl.
5v144.e↔	Radik.a rozs.ods.chor.tk.na koži a podk.s tx/trp:stehno,kol
5v144.f↔	Radik.a rozs.odstr.chor.tk.na k.a podk.s tx/transpoz:predkol.
5v144.g↔	Rad.a rozs.odstr.ch.t.na koži a podk.s tx/transpoz:noha
5v144.x↔	Radik.a rozs.odstr.ch.t.na koži a podk.s tx/transpozíciou:ost.
5v145.0	R.a rozs.ods.ch.tk.k.a podk.transpl/transpoz,mikrogr.chi:pera
5v145.4	Rad.a rozs.ods.ch.tk.k.a podk.tx/transpoz,mikrogr.ch:i.č.hlavy
5v145.5	Rad.a rozs.ods.ch.tk.koži a podk.tx/transpoz,mikrogr.chir:krk
5v145.6↔	R.a rozs.ods.ch.tk.k.a podk.tx/transpoz,mikrog.chir:ram,axila
5v145.7↔	R.a rozs.ods.ch.tk.k.a podk.tx/transpoz,mikrograf.chir:ram,lak
5v145.8↔	R.a roz.ods.ch.tk.ko.a podk.transpl/transpo,mikr.ch:predlak
5v145.9↔	Rad.a rozs.ods.ch.tk.k.a podk:tx/transpoz,mikrogr.chir:ruka
5v145.a	Rad.a rozs.ods.ch.tk.k.a podk.tx/transpoz,mik.chir:hrud.st,chr
5v145.b	Rad.a roz.ods.ch.tk.k.a podk.tx/transpo,mikrogr.chi:bruš.o
5v145.c	Rad.a rozs.ods.ch.tk.k.a podk.tx/transpoz,mikrog.ch:ingv,genit
5v145.d	Rad.a rozs.ods.ch.tk.kože a podk.tx/transpoz,mikrog.chi:glut.o
5v145.e↔	Rad.a roz.ods.ch.tk.k.a podk.tx/transpoz,mikrog.chi:stehn,kol
5v145.f↔	Rad.a rozs.ods.ch.tk.k.a podk.tx/transpoz,mikrogr.chi:predkol
5v145.g↔	Rad.a rozs.ods.ch.tk.k.a podk.tx/transpoz,mikrogr.chir:noha
5v145.x↔	Rad.a rozs.ods.ch.tk.kože a podk.tx/transpoz,mikrogr.chir:ost
5v146.0	Radikál.a rozsiahle odstr.ch.tk.potných žliaz:pery
5v171↔	Incízia a drenáž na nechtoch
5v173↔	Steh na nechtovom lôžku
5v177↔	Transplantácia nechtového lôžka
5v178↔	Implantácia umelého nechta
5v179↔	Plastika nechta
5v191	Excízia (operačné odstránenie) sinus pilonidalis
5v192	Plastická rekonštrukcia sinus pilonidalis
5v193	Operačné odstránenie sinus pilonidalis, ostatné
5v210.0	Voľná tx.kože od darcu:čiast.dermoepidermálny štep:pery
5v210.4	Voľ.tx.kože od darcu:čiast.dermoepider.štep:ost.č.hlavy
5v210.5	Voľ.transplant.kože od darcu:čiastoč.dermoepiderm.štep:krk
5v210.6↔	Voľ.tx.kože od darcu:čiastoč.dermoepider.štep:rameno,axila
5v210.7↔	Voľ.tx.kože od darcu:čiast.dermoepid.štep:ram,lakeť
5v210.8↔	Voľ.tx.kože od darcu:čiastoč.dermoepiderm.štep:predlaktie
5v210.9↔	Voľ.transpl.kože od darcu:čiast.dermoepiderm.štep:ruka
5v210.a	Voľ.tx.kože od darcu:čiast.dermoepid.štep:hrud.st,chrbát
5v210.b	Voľ.tx.kože od darcu:čiast.dermoepiderm.štep:bruš.obl
5v210.c	Voľná tx.kože od darcu:čiast.dermoepid.štep:inguin,genit.o
5v210.d	Voľná tx.kože od darcu:čiast.dermoepid.štep:glut.obl
5v210.e↔	Voľ.tx.kože od darcu:čiast.dermoepiderm.štep:stehno,kol.
5v210.f↔	Voľ.tx.kože od darcu:čiast.dermoepider.štep:predkol
5v210.g↔	Voľná tx.kože od darcu:čiastoč.dermoepiderm.štep:noha
5v210.x↔	Voľná transplant.kože od darcu:čiastoč.dermoepider.štep:ost
5v211.0	Voľná tx.kože od darcu:komplet.dermoepiderm.štep:pery
5v211.4	Voľ.tx.kože od darcu:kompl.dermoepiderm.štep:ost.č.hlavy
5v211.5	Voľ.tx.kože od darcu:kompl.dermoepiderm.štep:krk
5v211.6↔	Voľ.tx.kože od darcu:komplet.dermoepid.štep:rameno,axila
5v211.7↔	Voľ.tx.kože od darcu:kompl.dermoepider.štep:ram.,lakeť
5v211.8↔	Voľ.tx.kože od darcu:komplet.dermoepid.štep:predlaktie
5v211.9↔	Voľ.tx.kože od darcu:kompl.dermoepidermálny štep:ruka
5v211.a	Voľ.tx.kože od darcu:kompl.dermoepid.štep:hrud.st.,chrbát
5v211.b	Voľ.tx.kože od darcu:komplet.dermoepiderm.štep:bruš.obl.
5v211.c	Voľ.tx.kože od darcu:kompl.dermoepid.štep:inguin,genit.o.

5v211.d	Voľ.transplant.kože od darcu:kompl.dermepid.štep:glut.obl
5v211.e↔	Voľ.tx.kože od darcu:kompl.dermoepid.štep:stehno,koleno
5v211.f↔	Voľná tx.kože od darcu:kompl.dermoepid.štep:predkol
5v211.g↔	Voľ.transpl.kože od darcu:kompl.dermoepiderm.štep:noha
5v211.x	Voľ.transpl.kože od darcu:kompl.dermoepiderm.štep:ost
5v212.0	Voľ.transpl.kože od darcu:kompozit.(viactkaniv) štep:pery
5v212.4	Voľ.tx.kože od darcu:kompozit.(viactk)štep:ost č.hlavy
5v212.5	Voľ.tx.kože od darcu:kompozitný(viactkaniv)štep:krk
5v212.6↔	Voľ.tx.kože od darcu:kompoz(viactkaniv)štep:rameno,axila
5v212.7↔	Voľ.tx.kože od darcu:kompozit.(viactkaniv)štep:ram,lakeť
5v212.8↔	Voľ.tx.kože od darcu:kompoz.(viactkaniv)štep:predlaktie
5v212.9↔	Voľ.tx.kože od darcu:kompozit.(viactkaniv)štep:ruka
5v212.a	Voľ.tx.kože od darcu:kompozit.(viactkan)štep:hrud.st,chrbát
5v212.b	Voľ.tx.kože od darcu:kompozit.(viactkaniv).štep:bruš.obl.
5v212.c	Voľ.tx.kože od darcu:kompoz.(viactkaniv)štep:inguin,genit.o
5v212.d	Voľ.tx.kože od darcu:kompozit.(viactkaniv).štep:glut.obl.
5v212.e↔	Voľ.tx.kože od darcu:kompozit.(viactkaniv)štep:stehno,koleno
5v212.f↔	Voľ.tx.kože od darcu:kompozit.(viactkaniv)štep:predkol
5v212.g↔	Voľ.tx.kože od darcu:kompozit.(viactkaniv)štep:noha
5v212.x	Voľná tx.kože od darcu:kompozit.(viactkaniv)štep:ost.
5v21x.x	Voľná transplantácia kože od darcu:ostatné
5v220.0	Voľ.tx.kože u príjemcu:čias.dermoepid.štep,malá pl:pery
5v220.4	Voľ.tx.kože u príjem:čiast.dermoepid.štep,malá pl:ost.č.hlavy
5v220.5	Voľ.tx.kože,príjemca:čiast.dermoepid.štep,malá pl:krk
5v220.6↔	Voľ.tx.kože,príjemca:čiast.dermoepid.štep,malá pl:ram,axil
5v220.7↔	Voľ.tx.kože,príjemca:čiast.dermoepi.štep,malá pl:ram,lakeť
5v220.8↔	Voľ.tx.kože,príjemca:čiast.dermoepid.štep,malá pl:predlakt
5v220.9↔	Voľ.tx.kože,príjemca:čiast.dermoepider.štep,malá pl:ruka
5v220.a	Voľ.tx.k,príjemca:čias.dermoepid.štep,malá.pl:hrud.st.,chrb
5v220.b	Voľ.tx.kože,príjemca:čiast.dermoepid.štep,malápl:bruš.obl.
5v220.c	Voľ.tx.kože,príjemca:čias.dermoepid.štep,malá pl:ingv,genit.
5v220.d	Voľ.tx.kože,príjemca:čiast.dermoepi.štep,malá pl:glut.obl.
5v220.e↔	Voľ.tx.kože,príjemca:čiast.dermoepi.štep,malá pl:stehno,kol
5v220.f↔	Voľ.tx.kože,príjemca:čias.dermoep.štep,malá pl:predkol
5v220.g↔	Voľ.tx.kože,príjemca:čiast.dermoepi.štep,malá pl:noha
5v220.x↔	Voľ.tx.kože,príjemca:čias.dermoepid.štep,malá plocha:ost.
5v221.0	Voľ.tx.kože,príjem:čiast.dermoepi.štep-granul.k,malá pl:pery
5v221.4	V.tx.kože,príjem:čiast.dermoepi.štep-gran.k,malá pl:ost.č.hl
5v221.5	V.tx.kože,príjem:čiast.dermoepi.štep-granul.koži,malá pl:krk
5v221.6↔	V.tx.kože,príjemca:čias.dermoep.štep-gran.k,malá pl:ram,axi
5v221.7↔	V.tx.kože,príjem:čias.dermoep.štep-granul.k,malá pl:ram,lak.
5v221.8↔	Voľ.tx.k,príjem:čiast.dermoepi.štep- gran.k,malá pl:predlakt
5v221.9↔	V.tx.kože,príjem:čiast.dermoepid.štep-granul.k,malá pl:ruka
5v221.a	V.tx.kože,príjem:čias.dermoep.štep-gran.k,malá pl:hr.st,chrb
5v221.b	Voľ.tx.kože,príjem:čias.dermoepid.štep-gran.k,malá pl:bruš.o
5v221.c	Voľ.tx.kože,príjem:čiast.dermoep.štep-gran.k,ma.pl:ing,gen.o
5v221.d	Voľ.tx.kože,príjem:čias.dermoep.štep-gran.koži,malá pl:glut.o
5v221.e↔	Voľ.tx.kože,príjem:čias.dermoep.štep-granul.k,ma.pl:steh,kol
5v221.f↔	V.tx.kože,príjemca:čiast.dermoepi.štep-gran.k,ma.pl:predkol
5v221.g↔	V.tx.kože,príjem:čiast.dermoepid.štep-gran.k,mal.pl:noha
5v221.x↔	V.tx.kože,príjemca:čias.dermoepid.štep-granul.k,malá pl:ost.
5v222.0	Voľ.tx.kože,príjemca:kompl.dermoepi.štep,malá pl:pery
5v222.4	V.tx.kože,príjemca:kompl.dermoepid.štep,malá pl:ost.č.hlavy
5v222.5	Voľ.tx.kože,príjemca:kompl.dermoepid.štep,malá pl:krk
5v222.6↔	Voľ.tx.kože,príjemca:komp.dermoepid.štep,ma.pl:ram,axila
5v222.7↔	Voľ.tx.kože,príjemca:kompl.dermoepi.štep,malá pl:ram,lak
5v222.8↔	Voľ.tx.kože,príjemca:kompl.dermoepid.št,malá pl:predlakt
5v222.9↔	Voľ.tx.kože,príjemca:kompl.dermoepid.št,malá pl:ruka
5v222.a	V.tx.kože,príjem:kompl.dermoep.št,malá pl:hrud.sten,chrb
5v222.b	Voľ.tx.kože,príjmca:kompl.dermoepid.št,malá pl:bruš.o
5v222.c	Voľ.tx.kože,príjemca:kompl.dermoepi.štep,ma.pl:ingv,genit.o
5v222.d	Voľ.tx.kože,príjemca:kompl.dermoepid.št,malá pl:glut.o.
5v222.e↔	Voľ.tx.kože,príjemca:kompl.dermoepi.št,malá pl:stehno,kol
5v222.f↔	Voľ.tx.kože,príjemca:kompl.dermoepi.št,malá pl:predkol
5v222.g↔	Voľ.tx.kože,príjemca:kompl.dermoepi.štep,malá pl:noha
5v222.x↔	Voľ.tx.kože,príjemca:kompl.dermoepi.štep,malá plocha:ost
5v224.0	Voľ.tx.kože,príjemca:čiast.dermoepid.štep,veľká pl:pery
5v224.4	Voľ.tx.kože,príjemca:čias.dermoepid.štep,veľká pl:ost.č.hlavy
5v224.5	Voľ.tx.kože,príjemca:čiast.dermoepid.štep,veľká pl:krk
5v224.6↔	Voľ.tx.kože,príjemca:čiast.dermoepi.štep,veľká pl:ram,axila
5v224.7↔	Voľ.tx.kože,príjemca:čiat.dermoepid.štep,veľká pl:ram,lakeť
5v224.8↔	V.tx.kože,príjemca:čiast.dermoepid.štep,veľká pl:predlaktie
5v224.9↔	V.tx.kože,príjemca:čiast.dermoepi.štep,veľká plocha:ruka
5v224.a	Voľ.tx.kože,príjem:čiast.dermepid.štep,veľká pl:hrud.st.,chrb
5v224.b	Voľ.tx.kože,príjemca:čiast.dermoepid.štep,veľká pl:bruš.obl.
5v224.c	Voľ.tx.kože,príjemca:čiast.dermoepid.štep,veľ.pl:ingv,gen.o
5v224.d	Voľ.tx.kože,príjemca:čiast.dermoepid.št,veľká pl:glut.obl
5v224.e↔	Voľ.tx.kože,príjemca:čiast.dermoepi.štep,veľká pl:stehn,kol
5v224.f↔	V.tx.kože,príjemca:čiast.dermoepid.štep,veľká pl:predkol
5v224.g↔	Voľ.tx.kože,príjemca:čiast.dermoepiderm.štep,veľká pl:noha
5v224.x↔	Voľ.tx.kože,príjemca:čiast.dermoepider.št,veľká plocha:ost.
5v225.0	V.tx.kože,príjemca:čiats.dermoep.štep-granul.k,veľ.pl:pery
5v225.4	V.tx.kože,príjem:čias.dermoepi.štep-gran.k,veľ.pl:ost.č.hlavy
5v225.5	Voľ.tx.kože,príjemca:čiast.dermoepi.štep-gran.k,veľ.pl:krk
5v225.6↔	Voľ.tx.kože,príjem:čiast.dermoepi.štep-gran.k,veľ.pl:ram,axi
5v225.7↔	V.tx.kože,príjemca:čiast.dermoepi.štep-gran.k,veľ.pl:ram,lak
5v225.8↔	Voľ.tx.k,príjemca:čiast.dermoep.št.-gran.k,veľ.pl:predlakt
5v225.9↔	Voľ.tx.k,príjemca:čiast.dermoep.št.-gran.koži,veľká pl:ruka
5v225.a	V.tx.kože,príjem:čiast.dermoepid.št-gran.k,veľ.pl:hrud.st,chrb
5v225.b	Voľ.tx.kože,príjemca:čiais.dermoepi.št-gran.k,veľ.pl:bruš.o
5v225.c	V.tx.kože,príjemca:čiast.dermoepi.št-gran.k,veľ.pl:ingv,gen.o
5v225.d	V.tx.kože,príjemca:čiast.dermoepid.št-gran.k,veľ.pl:glut.o
5v225.e↔	V.tx.kože,príjemca:čiast.dermoepi.št.-gran.k,veľ.pl:stehn,kol
5v225.f↔	Voľ.tx.kože,príjemca:čiast.dermoepi.št.-gran.k,veľ.pl:predkol
5v225.g↔	Voľ.tx.kože,príjemca:čiast.dermoepi.št-gran.k,veľ.pl:noha
5v225.x↔	V.tx.kože,príjem:čiast.dermoepid.štep-granul.koži,veľ.pl:ost
5v226.0	Voľ.tx.kože,príjemca:kompl.dermoepid.štep,veľká pl:pery
5v226.4	Voľ.tx.kože,príjemca:kompl.dermoepi.št,veľ.pl:ost.č.hlavy
5v226.5	Voľná tx.kože,príjemca:kompl.dermoepi.štep,veľká pl:krk
5v226.6↔	Voľ.tx.kože,príjemca:kompl.dermoepi.št,veľká pl:ram,axi
5v226.7↔	Voľ.tx.kože,príjemca:kompl.dermoepi.št,veľ.pl:ram,lak
5v226.8↔	Voľ.tx.kože,príjemca:kompl.dermoepid.štep,veľ.pl:predlakt
5v226.9↔	Voľ.tx.kože,príjemca:kompl.dermoepiderm.štep,veľ.pl:ruka
5v226.a	V.tx.kože,príjemca:kompl.dermoepi.štep,veľ.pl:hrud.st,chrb
5v226.b	Voľ.tx.kože,príjemca:kompl.dermoepid.štep,veľ.pl:bruš.o
5v226.c	Voľ.tx.kože,príjemca:kompl.dermoepi.štep,veľ.pl:ingv,genit.o
5v226.d	Voľ.tx.kože,príjemca:kompl.dermoepid.štep,veľ.pl:glut.obl.
5v226.e↔	V.tx.kože,príjemca:kompl.dermoepid.štep,veľ.pl:stehn,kol
5v226.f↔	Voľ.tx.kože,príjemca:kompl.dermoepid.štep,veľká pl:predkol
5v226.g↔	Voľ.tx.kože,príjemca:kompl.dermoepid.štep,veľká pl:noha
5v226.x↔	Voľná tx.kože,príjemca:kompl.dermoepid.štep,veľ.plocha:ost
5v22a.0	V.tx.kože,príjemca:náhr.kože kultiv.keratinocyt,malá pl:pery
5v22a.4	Voľ.tx.kože,príjem:náhr.k.kult.keratinoc,malá pl:ost.č.hlavy
5v22a.5	Voľ.tx.kože,príjemca:náhr.kože kult.keratinocyt,malá pl:krk
5v22a.6↔	Voľ.tx.kože,príjem:náhr.k.kult.keratinoc,malá pl:ram,axi
5v22a.7↔	Voľ.tx.kože,príjem:náhr.k.kult.keratinocyt,ma.pl:ram,lak
5v22a.8↔	Voľ.tx.kože,príjem:náhr.k.kult.keratinoc,malá.pl:predlakt
5v22a.9↔	Voľ.tx.kože,príjem:náhr.kože kult.keratinocyt,malá pl:ruka
5v22a.a	Voľ.tx.kože,príjem:náhr.k.kult.keratinoc.,mal.pl:hr.st,chrb
5v22a.b	Voľ.tx.kože,príjem:náhr.k.kult.keratinoc,malá pl:bruš.o
5v22a.c	Voľ.tx.kože,príjem:náhr.k.kult.keratinoc,malá pl:ingv,gen.o
5v22a.d	Voľ.tx.kože,príjemca:náhr.k.kultiv.keratinoc,malá pl:glut.o
5v22a.e↔	Voľ.tx.kože,príjem:náhr.k.kultiv.keratinoc,ma.pl:stehn,kol
5v22a.f↔	Voľ.tx.kože,príjem:náhr.k.kultiv.keratinoc,malá pl:predkol
5v22a.g↔	Voľ.tx.kože,príjem:náhr.kože kultiv.keratinoc,malá pl:noha
5v22a.x↔	Voľ.tx.kože,príjem:náhr.kože kultiv.keratinocyt,malá pl:ost
5v22b.0	Voľ.tx.kože,príjem:náhr.k.kultiv.keratinocyt,veľká pl:pery
5v22b.4	Voľ.tx.kože,príjem:náhr.k.kultiv.keratinoc,veľká pl:ost.č.hlavy
5v22b.5	V.tx.kože,príjem:náhr.kože kultiv.keratinocyt,veľká pl:krk
5v22b.6↔	Voľ.tx.kože,príjem:náhr.kože kultiv.keratinoc,.veľ.pl:ram,axi
5v22b.7↔	V.tx.kože,príjemca:náhr.k.kultiv.keratinocyt,veľ.pl:ram,lak.
5v22b.8↔	Voľ.tx.kože,príjemca:náhr.k.kultiv.keratinocyt,veľ.pl:predlakt
5v22b.9↔	Voľ.tx.kože,príjem:náhr.kože kultiv.keratinocyt,veľká pl:ruka
5v22b.a	Voľ.tx.kože,príjem:náhr.k.kult.keratinocyt,veľ.pl:hrud.st,chrb
5v22b.b	Voľ.tx.kože,príjem:náhr.k.kultiv.keratinocyt,veľ.pl:bruš.o
5v22b.c	Voľ.tx.kože,príjem:náhr.k.kultiv.keratinoc,veľ.pl:ing,genit.o
5v22b.d	Voľ.tx.kože,príjemca:náhr.k.kult.keratinoc,veľ.pl:glut.obl.
5v22b.e↔	Voľ.tx.kože,príjemca:náhr.kože kultiv.keratin,veľ.pl:stehn,kol
5v22b.f↔	Voľ.tx.kože,príjem:náhr.k.kultiv.keratinoc,veľká pl:predkol
5v22b.g↔	Voľ.transpl.kože,príjem:náhr.kože kultiv.keratinoc,vplo:noha

5v22b.x↔	Voľ.tx.kože,príjemca:náhr.kože kultiv.keratinocyt,veľká pl:ost
5v230.0	Lok.lalok.plast.kože a podk:dilatačná plast,malá plocha:pery
5v230.4	Lokál.lal.plast.kožea podk:dilatač.plast,malá pl:ost.č.hlavy
5v230.5	Lokál.lalok.plast.kože a podk:dilatačná plast,malá pl:krk
5v230.6↔	Lokál.lal.plast.kože a podk:dilatačná plast,malá pl:ram,axila
5v230.7↔	Lok.lalolok.plast.kože a podk:dilatač.plast,malá pl:ram,lakeť
5v230.8↔	Lokál.lalok.plast.kože a podk:dilatačná plast,malá pl:predlakt
5v230.9↔	Lok.lalok.plast.kože a podkož:dilatačná plast,malá pl:ruka
5v230.a	Lok.lalok.plast.kože a podk:dilatač.plast,malá pl:hrud.st,chrb
5v230.b	Lokál.lal.plast.kože a podkožia:dilatačná plast,malá pl:bruš.o.
5v230.c	Lok.lalok.plast.kože a podk:dilatač.plast,mal.pl:ingv,genit.o
5v230.d	Lok.lalok.plast.kože a podk:dilatač.plast,malá pl:gluteál.obl.
5v230.e↔	Lokál.lal.plast.kože a podk:dilatačná plast,malá pl:stehno,kol
5v230.f↔	Lokál.lalok.plast.kože a podk:dilatač.plast,malá pl:predkol
5v230.g↔	Lokál.lalok.plast.kože a podk:dilatač.plast,malá pl:noha
5v230.x↔	Lokál.lalok.plast.kože a podkožia:dilatačná plast,malá pl:ost.
5v231.0	Lokál.lalok.plast.kože a podk:plast.rotovaným lal,malá pl:pery
5v231.4	Lok.lal.plast.kože a podk:plast.rotovan.lal,malá pl:ost.č.hlavy
5v231.5	Lokál.lal.plast.kože a podk:plast.rotovan.lalokom,malá pl:krk
5v231.6↔	Lok.lal.plast.kože a podk:plast.rotovan.lal,malá pl:ram,axila
5v231.7↔	Lokál.lal.plast.kože a podk:plast.rotovan.lal,malá pl:ram,lak
5v231.8↔	Lok.lalok.plast.kože a podk:plast.rotov.lal,malá pl:predlakt
5v231.9↔	Lokál.lalok.plast.kože a podk:plast.rotovan.lal,malá pl:ruka
5v231.a	Lok.lal.plast.kože a podk:plats.rotov.lal,malá pl:hrud.st,chrb
5v231.b	Lok.lal.plast.kože a podk:plast.rotovan.lal,malá pl:bruš.o.
5v231.c	Lok.lal.plast.kože a podk:plast.rotov.lal,malá pl:ingv,genit.o
5v231.d	Lokál.lal.plast.kože a podk:plast.rotovan.lal,malá pl:glut.obl
5v231.e↔	Lok.lalok.plast.kože a podk:plast.rotov.lal,malá pl:stehno,kol
5v231.f↔	Lok.lalok.plast.kože a podk:plast.rotovan.lal,malá pl:predkol
5v231.g↔	Lok.lal.plast.kože a podk:plast.rotovan.lal,malá pl:noha
5v231.x↔	Lokál.lal.plast.kože a podkož:plast.rotovaným lal,malá pl:ost
5v232.0	Lok.lalok.plast.kože a podk:transpozič.plast,malá pl:pery
5v232.4	Lok.lal.plast.kože a podk:transpozič.plast,malá pl:ost.č.hlavy
5v232.5	Lokál.lalok.plast.kože a podk:transpozič plast,malá pl:krk
5v232.6↔	Lok.lalok.plast.kože a podk:transpozič.plast,malá pl:ram,axi
5v232.7↔	Lok.lalok.plast.kože a podk:transpozič.plast,malá pl:ram,lakeť
5v232.8↔	Lok.lalok.plast.kože a podk:transpozič.plast,malá pl:predlakt
5v232.9↔	Lokál.lalok.plast.kože a podk:transpozič.plast,malá pl:ruka
5v232.a	Lok.lal.plast.kože a podk:transpozič.plast,ma.pl:hrud.st,chrb
5v232.b	Lok.lal.plast.kože a podk:transpozič.plast,malá pl:bruš.obl
5v232.c	Lok.lal.plast.kože a podk:transpozič.plast,malá pl:ingv,genit.o
5v232.d	Lok.lalok.plast.kože a podk:transpozič.plast,malá pl:glut.o
5v232.e↔	Lok.lalok.plast.kože a podk:transpozič.plast,malá pl:stehn,kol
5v232.f↔	Lok.lal.plast.kože a podk:transpozič.plast,malá pl:predkol
5v232.g↔	Lok.lal.plast.kože a podk:transpozič.plast,malá pl:noha
5v232.x↔	Lok.lalok.plast.kože a podk:transpozič.plast,malá plocha:ost
5v233.0	Lok.lal.plast.kože.a podk:plast.ostrovčekov.lal,malá pl:pery
5v233.4	Lok.lal.plast.kože a podk:plast.ostrovček.lal,ma.pl:ost.č.hlavy
5v233.5	Lok.lal.plast.kože a podk:plast.ostrovčekov.lal,malá pl:krk
5v233.6↔	Lok.lal.plast.kože a podk:plast.ostrovček.lal,malá pl:ram,axi
5v233.7↔	Lok.lal.plast.kože a podk:plast.ostrovček.lal,malá pl:ram,lak
5v233.8↔	Lok.lal.plast.kože a podk:plast.ostrovček.lal,malá pl:predlakt
5v233.9↔	Lokál.lalok.plast.kože a podk:plast.ostrovček.lal,malá pl:ruka
5v233.a	Lok.lal.plast.k.a podk:plast.ostrovček.lalok,malá pl:hr.st,chrb
5v233.b	Lok.lal.plast.kože a podk:plast.ostrovček.lal,malá pl:bruš.o
5v233.c	Lok.lal.plast.k.a podk:plast.ostrovček.lal,mal.pl:inguin,gen.o
5v233.d	Lok.lal.plast.k.a podk:plast.ostrovček.lal,mal.pl:glut.obl.
5v233.e↔	Lok.lal.plast.k.a podk:plast.ostrovč.lal,mal.pl:steh.a kolen
5v233.f↔	Lokál.lalok.plast.k.a podk:plast.ostrovček.lal,malá pl:predkol
5v233.g↔	Lok.lal.plast.kože a podk:plast.ostrovček.lal,malá pl:noha
5v233.x↔	Lok.lal.plast.kože a podk:plast.ostrovček.lal,malá plocha:ost
5v234.0	Lokál.lalok.plast.kože a podkož:Z-plast,malá plocha:pery
5v234.4	Lok.lal.plast.kože a podk:Z-plast,malá pl:ostat.časti hlavy
5v234.5	Lok.lalok.plast.kože a podkož:Z-plast,malá plocha:krk
5v234.6↔	Lokál.lalok.plast.kože a podkož:Z-plast,malá pl:rameno,axila
5v234.7↔	Lok.lal.plast.kože a podkožia:Z-plast,malá pl:rameno,lakeť
5v234.8↔	Lokál.lalok.plast.kože a podkožia:Z-plast,malá pl:predlaktie
5v234.9↔	Lokál.lalok.plast.kože a podkožia:Z-plastika,malá pl:ruka
5v234.a	Lok.lalok.plast.kože a podk:Z-plast,malá pl:hrud.stena,chrbát
5v234.b	Lokál.lalok.plast.kože a podkož:Z-plastika,malá pl:bruš.o.
5v234.c	Lok.lal.plast.kože a podkož:Z-plast,malá pl:inguin,genit.o
5v234.d	Lokál.lal.plast.kože a podkož:Z-plastika,malá pl:gluteál.obl.
5v234.e↔	Lok.lalok.plast.kože a podkož:Z-plast,malá pl:stehno,koleno
5v234.f↔	Lokál.lalok.plast.kože a podkož:Z-plastika,malá pl:predkol
5v234.g↔	Lokál.lalok.plast.kože a podkožia:Z-plast,malá pl:noha
5v234.x↔	Lokál.lalol.plastika kože a podkožia:Z-plast,malá pl:ost
5v235.0	Lokál.lal.plast.kože a podkož:dilatačná plast,veľká pl:pery
5v235.4	Lokál.lalok.plast.kože a podk:dilatač.plast,veľká pl:ost.č.hlavy
5v235.5	Lokál.lal.plast.kože a podkož:dilatačná plast,veľká pl:krk
5v235.6↔	Lok.lalok.plast.kože a podk:dilatač.plast,veľ.pl:rameno,axila
5v235.7↔	Lokál.lal.plast.kože a podk:dilatač.plast,veľká pl:ram,lak
5v235.8↔	Lok.lalok.plast.koež a podk:dilatač.plast,veľká pl:predlakt
5v235.9↔	Lokál.lalok.plast.kože a podk:dilatač.plast,veľká plocha:ruka
5v235.a	Lok.lalok.plast.kože a podkož:dilatač.plast,veľ.pl:hrud.st,chrb
5v235.b	Lokál.lalok.plast.kože a podk:dilatač.plast,veľká pl:bruš.o.
5v235.c	Lok.lalok.plast.kože a podk:dilatač.plast,veľ.pl:inguin,genit.o
5v235.d	Lok.lal.plast.kože a podk:dilatač.plast,veľká plocha:gluteál.o
5v235.e↔	Lok.lalok.plast.kože a podkož:dilatač.plast,veľká pl:stehn,kol
5v235.f↔	Lokál.lalok.plast.kože a podkož:dilatač.plast,veľká pl:predkol
5v235.g↔	Lok.lalok.plast.kože a podkož:dilatač.plast,veľká pl:noha
5v235.x↔	Lok.lalok.plast.kože a podk:dilatačná plast.veľká plocha:ost
5v236.0	Lokál.lalok.plast.kože a podk:plast.rotovan.lal,veľká pl:pery
5v236.4	Lok.lal.plast.kože a podkož:plast.rotovan.lal,veľ.pl:ost.č.hlavy
5v236.5	Lok.lal.plast.kože a podk:plast.rotovan.lalokom,veľ.pl:krk
5v236.6↔	Lok.lal.plast.kože a podk:plast.rotovan.lal,veľ.pl:ram,axila
5v236.7↔	Lok.lal.plast.kože a podk:plast.rotovan.lal,veľká pl:ram,lak
5v236.8↔	Lok.lalok.plast.kože a podk:plast.rotovan.lal,veľká pl:predlakt
5v236.9↔	Lok.lalok.plast.kože a podk:plast.rotovan.lal,veľká pl:ruka
5v236.a	Lok.lalok.plast.kože a podk:plast.rotov.lal,veľká pl:hr.st,chrb
5v236.b	Lokál.lalok.plast.kože a podk:plast.rotovan.lal,veľká pl:bruš.o
5v236.c	Lok.lalok.plast.kože a podk:plast.rotov.lal,veľ.pl:inguin,gen.o
5v236.d	Lok.lalok.plast.kože a podk:plast.rotovan lal,veľ.pl:glut.obl
5v236.e↔	Lokál.lal.plast.kože a podk:plast.rotovan.lal,veľ.pl:stehn,kol
5v236.f↔	Lok.lal.plast.kože a podk:plast.rotovan.lal,veľ.pl:predkol
5v236.g↔	Lokál.lal.plast.kože a podk:plast.rotovan lal,veľ.pl:noha
5v236.x↔	Lokál.lal.plast.kože a podk:plast.rotovaným lal,veľká pl:ost
5v237.0	Lok.lal.plast.kože a podk:transpozič plast,veľká pl:pery
5v237.4	Lok.lal.plast.kože a podk:transpoz.plast,veľ.pl:ost.č.hlavy
5v237.5	Lok.lal.plast.kože a podk:transpozič.plast,veľ.plocha:krk
5v237.6↔	Lok.lal.plast.kože a podk:transpozič.plast,veľ pl:ram,axila
5v237.7↔	Lok.lal.plast.kože a podk:transpozič.plast,veľ.pl:ram,lakeť
5v237.8↔	Lok.lal.plast.kože a podk:transpozič.plast,veľ.pl:predlakt
5v237.9↔	Lok.lal.plast.kože a podkož:transpozič.plast,veľ.pl:ruka
5v237.a	Lok.lal.plast.k.a podk:transpoz.plast,veľ.pl:hrud.st,chrbát
5v237.b	Lok.lal.plast.kože a podk:transpozič.plast,veľ.pl:bruš.obl
5v237.c	Lok.lal.plast.k.a podkož:transpozič .plast,veľ.pl:ingui,genit.o
5v237.d	Lok.lal.plast.kože a podkož:transpozič.plast,veľ.pl:glut.obl
5v237.e↔	Lok.lal.plast.k.a podkož:transpozič.plast,veľ.pl:stehno,koleno
5v237.f↔	Lok.lal.plast.kože a podkožia:transpozič.plast,veľ.pl:predkol
5v237.g↔	Lok.lal.plast.kože a podk:transpoz.plas,veľ.plocha:noha
5v237.x↔	Lokál.lalok.plast.kože a podk:transpozič.plast,veľká pl:ost
5v238.0	Lok.lal.plast.kože a podk:plast.ostrovček.lal,veľ.pl:pery
5v238.4	Lok.lal.plast.kože a podk:plast.ostrovček.lal,veľ.pl:ost.č.hlavy
5v238.5	Lok.lal.plast.kože a podkož:plast.ostrovček.lal,veľká pl:krk
5v238.6↔	Lok.lal.plast.kože a podk:plast.ostrovček.lal,veľ.pl:ram,axila
5v238.7↔	Lok.lal.plast.kože a podk:plast.ostrovček.lal,veľ.pl:ram,lakeť
5v238.8↔	Lok.lalok.plast.kože a podk:plast.ostrovček.lal,veľ.pl:predlakt
5v238.9↔	Lok.lalok.plast.kože a podk:plast.ostrovček.lal,veľ.pl:ruka
5v238.a	Lok.lal.plast.kože a podk:plats.ostrovček.lal,veľ.pl:hr.st.,chrb
5v238.b	Lokál.lal.plast.kože a podk:plast.ostrovček.lal,veľ.pl:bruš.obl
5v238.c	Lok.lal.plast.kože a podk:plast.ostrov.lal,veľ.pl:inguin,genit.o
5v238.d	Lok.lal.plast.k.a podk:plast.ostrovček.lal,veľ.pl:glute.obl
5v238.e↔	Lok.lal.plast.kože a podk:plast.ostrov.lal,veľ.pl:stehn,kol
5v238.f↔	Lok.lal.plast.kože a podk:plast.ostrovčekov.lal,veľ.pl:predkol
5v238.g↔	Lok.lal.plast.kože a podk:plast.ostrovček.lal,veľ.pl:noha
5v238.x↔	Lokál.lalok.plast.kože a podk:plast.ostrovčekovit.lal,veľ.pl:ost
5v239.0	Lok.lal.plast.kože a podkož:Z-plastika,veľká pl:pery
5v239.4	Lok.lal.plast.kože a podkož:Z-plast,veľ.pl:ost.časti hlavy
5v239.5	Lok.lal.plast.kože a podkož:Z-plast,veľká plocha:krk
5v239.6↔	Lok.lal.plast.kože a podkož:Z-plast,veľ.pl:rameno,axila

5v239.7↔	Lok.lal.plast.kože a podkož:Z-plast,veľ.pl:ram, lakeť
5v239.8↔	Lok.lal.plast.kože a podkož:Z-plast,veľ.pl:predlaktie
5v239.9↔	Lokál.lalok.plast.kože a podkož:Z-plastika,veľ.plocha:ruka
5v239.a	Lok.lal.plast.kože a podkož:Z-plast,veľ.pl:hrud.stena,chrbát
5v239.b	Lok.lal.plast.kože a podkož:Z-plast,veľká pl:bruš.obl.
5v239.c	Lok.lal.plast.kože a podkož:Z-plast,veľ.pl:inguin,genit.o
5v239.d	Lok.lal.plast.kože a podkož:Z-plast,veľká pl:gluteál.obl.
5v239.e↔	Lokál.lal.plast.kože a podkož:Z-plast,veľ.pl:stehno,koleno
5v239.f↔	Lokál.lalok.plast.kože a podkož:Z-plast,veľ.pl:predkolenie
5v239.g↔	Lokál.lalok.plast.kože a podkož:Z-plast,veľ.pl:noha
5v239.x↔	Lokál.lalok.plast.kože a podkož:Z-plast,veľká plocha:ost
5v23a.0	Lok.lal.plast.kože a podkož:W-plast,malá pl:pery
5v23a.4	Lok.lal.plast.kože a podkož:W-plast,malá pl:ost.časti hlavy
5v23a.5	Lok.lal.plast.kože a podkož:W-plast,malá plocha:krk
5v23a.6↔	Lok.lal.plast.kože a podkož:W-plast,malá pl:rameno,axila
5v23a.7↔	Lok.lal.plast.kože a podkož:W-plast,malá pl:rameno,lakeť
5v23a.8↔	Lokál.lalok.plast.kože a podkož:W-plast,malá pl:predlaktie
5v23a.9↔	Lok.lal.plast.kože a podkož:W-plastika,malá plocha:ruka
5v23a.a	Lok.lal.plast.kože a podkož:W-plast,malá pl:hrud.st.,chrbát
5v23a.b	Lokál.lalok.plastika kože a podkož:W-plast,malá pl:bruš.obl.
5v23a.c	Lok.lal.plast.kože a podkož:W-plast,malá pl:inguin,genit.o
5v23a.d	Lokál.lal.plast.kože a podkož:W-plast,malá pl:gluteál.obl.
5v23a.e↔	Lokál.lal.plast.kože a podkož:W-plast,malá pl:stehno,koleno
5v23a.f↔	Lok.lal.plast.kože a podkož:W-plastika,malá pl:predkolenie
5v23a.g↔	Lok.lalok.plastika kože a podkož:W-plast,malá plocha:noha
5v23a.x↔	Lokál.lalok.plast.kože a podkož:W-plast,malá plocha:ost
5v23b.0	Lokál.lalok.plast.kože a podk:W-plast,veľ.pl:pery
5v23b.4	Lok.lal.plast.kože a podkož:W-plast,veľ.pl:ost.časti hlavy
5v23b.5	Lok.lal.plast.kože a podkož:W-plast,veľká plocha:krk
5v23b.6↔	Lok.lal.plast.kože a podkož:W-plast,veľ.pl:rameno,axila
5v23b.7↔	Lok.lal.plast.kože a podkožia:W-plast,veľ.pl:ram,lakeť
5v23b.8↔	Lok.lal.plast.kože a podkož:W-plast,veľ.pl:predlaktie
5v23b.9↔	Lokál.lalok.plast.kože a podkož:W-plastika,veľká pl:ruka
5v23b.a	Lok.lal.plast.kože a podkož:W-plast,veľ.pl:hrud.st.,chrbát
5v23b.b	Lokál.lalok.plast.kože a podkož:W-plast,veľ.pl:bruš.obl.
5v23b.c	Lok.lalok.plast.kože a podkož:W-plast,veľ.pl:inguin,genit.o
5v23b.d	Lok.lal.plast.kože a podkož:W-plast,veľ.pl:gluteál.obl.
5v23b.e↔	Lok.lal.plast.kože a podkož:W-plast,veľ.pl:stehno,koleno
5v23b.f↔	Lok.lal.plast.kože a podkož:W-plast,veľká pl:predkolenie
5v23b.g↔	Lok.lal.plast.kože a podkož:W-plast,veľ.pl:noha/chodidl
5v23b.x↔	Lokál.lalok.plast.kože a podkož:W-plast,veľká plocha:ost
5v23x.x↔	Lokálna laloková plastika kože a podkožia:ostatné
5v240.0	Lal.plast.k a podk,darca:voľný lal.s mikrovaskul.anastom:pery
5v240.4	Lal.plast.k.a podk,darca:voľ.lal.s mikrovask.anast:ost.č.hlavy
5v240.5	Lal.plast.kože a podk,darca:voľ.lal.s mikrovask.anast:krk
5v240.6↔	Lal.plast.k.a podk,darca:voľ.lal.s mikrovas.anast:ram,axila
5v240.7↔	Lal.plast.kože a podk,darca:voľ.lal.s mikrovask.anast:ram,lak
5v240.8↔	Lal.plast.kože a podk,darca:voľ.lal.s mikrovask.anast:predlakt
5v240.9↔	Lalok.plast.kože a podk,darca:voľ.lal.s mikrovask.anast:ruka
5v240.a	Lal.plast.kože a podk,darca:voľ.lal.s mikrova.anast:hr.st.,chrb
5v240.b	Lalok.plast.kože a podk,darca:voľ.lal.s mikrovask.anast:bruš.o
5v240.c	Lal.plast.k.a podk,darca:voľ.lal.s mikrovask.anast:ing,genit.o
5v240.d	Lal.plas.k.a podk,darca:v.lal.s mikrovas.anastom:glute.obl.
5v240.e↔	Lal.plast.kože a podk.,darca:voľ.lal.s mikrovask.anast:steh,kol
5v240.f↔	Lal.plast.kože a podk,darca:voľ.lal.s mikrovask.anast:predkol
5v240.g↔	Lalok.plast.kože a podk,darca:voľ.lal.s mikrovask.anast:noha
5v240.x	Lalok.plast.kože a podk,darca:voľ.lal.s mikrovask.anast:ost.
5v241.0	Lalok.plast.kože a podk,darca:stopkat.miest.lalok:pery
5v241.4	Lal.plast.k.a podkožia,darca:stopkatý miest.lal:ost.č.hlavy
5v241.5	Lalok.plast.kože a podk,darca:stopkatý miest.lalok:krk
5v241.6↔	Lal.plast.kože a podk,darca:stopka.miest.lalok:rameno,axila
5v241.7↔	Lal.plast.kože a podk,darca:stopkatý miest.lalok:ram,lakeť
5v241.8↔	Lalok.plast.kože a podk,darca:stopkatý miest.lalok:predlakt
5v241.9↔	Lal.plast.kože a podkož,darca:stopkatý miestny lalok:ruka
5v241.a	Lal.plast.kože a podkož,darca:stopka.miest.lal:hrudn.st,chrb
5v241.b	Lal.plast.kože a podk,darca:stopkatý miestny lalok:bruš.obl.
5v241.c	Lal.plast.kože a podk,darca:stopkatý miest.lal:inguin,genit.o
5v241.d	Lal.plast.kože a podk,darca:stopkatý miest.lalok:gluteal.obl.
5v241.e↔	Lalok.plast.kože a podk,darca:stopka.miest.lalok:steh,koleno
5v241.f↔	Lalok.plast.kože a podk,darca:stopkatý miest.lalok:predkol
5v241.g↔	Lalok.plast.kože a podkož,darca:stopkatý miest.lalok:noha
5v241.x	Lal.plast.kože a podkožia,darca:stopkatý miestny lalok:ost.
5v242.0	Lal.plast.kože a podk,darca:stopkatý vzdialený lalok:pery
5v242.4	Lal.plast.kože a podk,darca:stopkatý vzdial.lalok:ost.č.hlavy
5v242.5	Lalok.plast.kože a podk,darca:stopkat.vzdialený lalok:krk
5v242.6↔	Lal.plast.kože a podk,darca:stopkatý vzdial.lalok:ram,axila
5v242.7↔	Lal.plast.kože a podk,darca:stopkat.vzdial.lalok:ram,lakeť
5v242.8↔	Lal.plast.kože a podk.darca:stopkatý vzdial.lalok:predlaktie
5v242.9↔	Lal.plast.kože a podkož,darca:stopkat.vzdialený lalok:ruka
5v242.a	Lal.plast.kože a podk,darca:stopk.vzdial.lalok:hrud.st,chrbát
5v242.b	Lalok.plast.kože a podk,darca:stopkatý vzdial.lalok:bruš.obl.
5v242.c	Lalok.plast.kože a podkož,darca:stopka.vzdial.lal:ing,genit.o
5v242.d	Lal.plast.kože a podk,darca:stopkatý vzdial.lalok:gluteál.obl.
5v242.e↔	Lalok.plast.kože a podk,darca:stopka.vzdial.lalok:stehno,kol
5v242.f↔	Lalok.plast.kože a podk,darca:stopk.vzdial.lalok:predkolenie
5v242.g↔	Lalok.plast.kože a podkož,darca:stopka.vzdial.lalok:noha
5v242.x	Lalok.plast.kože a podkož,darca:stopkatý vzdialený lalok:ost.
5v251.0	Lalok.plast.kože a podk,príjemca:stopkatý miestny lalok:pery
5v251.4	Lal.plast.kože a podk,príjem:stopkatý miest.lalok:ost.č.hlavy
5v251.5	Lal.plast.kože a podkož,príjem:stopka.miestny lalok:krk
5v251.6↔	Lal.plast.kože a podk,príjemca:stopka.miest.lalok:ram,axila
5v251.7↔	Lalok.plast.kože a podk,príjem:stopkatý miest.lal:ram,lakeť
5v251.8↔	Lal.plast.kože a podkož,príjemca:stopk.miest.lalok:predlakt
5v251.9↔	Lal.plast.kože a podkož,príjemca:stopkatý miest.lalok:ruka
5v251.a	Lalok.plast.kože a podk,príjem:stopkat.miest.lal:hrud.st,chrb
5v251.b	Lal.plast.kože a podk,príjemca:stopkatý miest.lalok:bruš.o.
5v251.c	Lal.plast.kože a podkož,príjemca:stopka.miest.lal:ingu,genit.o
5v251.d	Lal.plast.kože a podk,príjemca:stopkatý miest.lalok:glut.obl
5v251.e↔	Lal.plast.kože a podk,príjemca:stopk.miest.lalok:stehno,kol
5v251.f↔	Lalok.plast.kože a podk,príjem:stopkat.miest.lalok:predkol
5v251.g↔	Lal.plast.kože a podkož,príjemca:stopkat.miestny lalok:noha
5v251.x↔	Lal.plast.kože a podkož,príjemca:stopkatý miestny lalok:ost.
5v252.0	Lalok.plast.kože a podk,príjemca:stopkat.vzdialený lalok:pery
5v252.4	Lal.plast.kože a podk,príjem:stopka.vzdial.lalok:ost.č.hlavy
5v252.5	Lal.plast.kože a podk,príjemca:stopkatý vzdial.lalok:krk
5v252.6↔	Lal.plast.kože a podk,príjem:stopkatý vzdial.lal:rameno,axila
5v252.7↔	Lal.plast.kože a podk,príjemca:stopk.vzdial.lalok:ram,lakeť
5v252.8↔	Lal.plast.kože a podk,príjem:stopkatý vzdial.lalok:predlaktie
5v252.9↔	Lalok.plast.kože a podk,príjemca:stopkat.vzdialený lalok:ruka
5v252.a	Lal.plast.kože a podk,príjem:stopk.vzdial.lal:hrud.st,chrbát
5v252.b	Lal.plast.kože a podk,príjem:stopkat.vzdialený lalok:bruš.obl.
5v252.c	Lal.plast.kože a podkož,príjemca:stopk.vzdial.lal:inguin,gen.o
5v252.d	Lal.plast.kože a podk,príjemca:stopk.vzdial.lalok:gluteál.obl.
5v252.e↔	Lal.plast.kože a podkož,príjem:stopk.vzdial.lalok:stehno,kol
5v252.f↔	Lalok.plast.kože a podk,príjemca:stopk.vzdial.lalok:predkol
5v252.g↔	Lalok.plast.kože a podk,príjemca:stopkat.vzdial.lalok:noha
5v252.x↔	Lalok.plast.kože a podkož,príjemca:stopkatý vzdial.lalok:ost.
5v260.0	Kombin.plast.zákroky na koži a podkož:kombin.lalok.plast:pery
5v260.4	Kombi.plast.zákr.na koži a podk:kombin.lalok.plast:ost.č.hlavy
5v260.5	Kombin.plast.zákroky na koži a podk:kombin.lalok.plast:krk
5v260.6↔	Kombi.plast.zákr.na koži a podk:kombin.lal.plastiky:ram,axila
5v260.7↔	Kombi.plast.zákr.na koži a podk:kombin.lal.plastiky:ram,lakeť
5v260.8↔	Kombi.plast.zákrok na koži a podk:kombin.lalok.plast:predlakt
5v260.9↔	Kombin.plast.zákroky na koži a podk:kombi.lalok.plast:ruka
5v260.a	Kombi.plast.zákr.na koži a podk:kombin.lal.plast:hr.st,chrbát
5v260.b	Kombin.plast.zákr.na koži a podk:kombin.lalok.plast:bruš.obl.
5v260.c	Kombi.plast.zákr.na koži a podk:kombin.lal.plast:ing,genit.o.
5v260.d	Kombin.plast.zákr.na koži a podk:kombin.lal.plast:glute.obl.
5v260.e↔	Kombin.plast.zákr.na koži a podk:kombin.lal.plast:stehno,kol
5v260.f↔	Kombin.plast.zákr.na koži a podk:kombin.lal.plast:predkol
5v260.g↔	Kombi.plast.zákr.na koži a podkož:kombin.lalok.plastiky:noha
5v260.x↔	Kombin.plast.zákroky na koži a podkoží:kombin.lalok.plast:ost
5v261.0	Komb.plast.zákr.k.a podk:kombi.lal.plastík a voľ.kož.trans:pery
5v261.4	Komb.plast.zákr.k.a podk:kombi.lal.plast.a voľ.k.tra:ost.č.hla
5v261.5	Kombi.plast.zákr.koži a podk:komb.lal.plast.a voľ.k.transpl:krk
5v261.6↔	Kombi.plast.zákr.k.a podk:komb.lal.plast.a voľ.k.tran:ram,axi
5v261.7↔	Kombi.plast.zákr.k.a podk:komb.lal.plast.a voľ.k.tran:ram,lak
5v261.8↔	Komb.plast.zákr.k.a podk:komb.lal.plast.a v.kož.tran:predlakt
5v261.9↔	Komb.plast.zákr.k.a podk:kombi.lal.plast.a voľ.k.transpl:ruka
5v261.a	Komb.plas.zákr.k.a podk:komb.lal.plast.a voľ.k.tran:hr.st,chrb

5v261.b	Kombi.plast.zákr.k.a podk:komb.lal.plast.a voľ.k.transp:bruš.o
5v261.c	Komb.plast.zákr.k.a podk:komb.lal.plast.a voľ.k.tran:ing,gen.o
5v261.d	Komb.plast.zákr.k.a podk:komb.lal.plast.a voľ.kož.tran:glut.o
5v261.e↔	Komb.plast.zákr.k.a podk:komb.lal.plast.a voľ.k.tran:stehn,kol
5v261.f↔	Komb.plast.zákr.k.a podk:kombi.lal.plast.a voľ.k.tran:predkol
5v261.g↔	Komb.plast.zákr.koži a podk:komb.lal.plast.a voľ.kož.tran:noha
5v261.x↔	Komb.plast.zákr.k.a podk:komb.lal.plast.a voľ.kož.transpl:ost.
5v262.0	Komb.plast.zákr.k.a podk:stopk.miest.lalok so vzdial.lal:pery
5v262.4	Kombi.plast.zákr.koži a podk:stopk.miest.so vzdial.lal:ost.č.hl
5v262.5	Kombi.plast.zákr.koži a podk:stopk.miestny so vzdial.lal:krk
5v262.6↔	Kombi.plast.zákr.koži a podk:stopk.miest.so vzdial.lal:ram,axi
5v262.7↔	Komb.plast.zákr.koži a podk:stopk.miest.so vzdial.lal:ram,lak
5v262.8↔	Kombi.plast.zák.koži a podk:stopk.miest.so vzdial.lal:predlakt
5v262.9↔	Kombi.plast.zákr.koži a podk:stopk.miest.so vzdial.lalok:ruka
5v262.a	Kombi.plast.zákr.k.a podk:stopk.miest.so vzdial.lal:hr.st,chrb
5v262.b	Kombi.plast.zákr.k.a podk:stopk.miest.so vzdial.lal:bruš.obl.
5v262.c	Komb.plast.zákr.k.a podk:stopk.miest.so vzdial.lal:ingv,gen.o
5v262.d	Kombi.plast.zákr.koži a podk:stopk.miest.so vzdial.lal:glut.o.
5v262.e↔	Komb.plast.zákr.koži a podk:stopk.miest.so vzd.lal:stehn,kol
5v262.f↔	Komb.plast.zák.koži a podk:stopk.miest.so vzdial.lal:predkol
5v262.g↔	Komb.plast.zákr.k.a podk:stopk.miest.so vzdial.lalokom:noha
5v262.x↔	Komb.plast.zákr.k.a podkož:stopk.mies.lal.so vzdial.lalok:ost.
5v263.0	Komb.plast.zák.k.a podk:stopk.miest,vzdial.lal.a voľ.k.tra:pery
5v263.4	Kom.pl.zákr.k.a podk:stopk.miest,vzdial.l.a voľ.kož.tra:ost.č.hl
5v263.5	Kombi.pl.zákr.k.a podk:stopk.miest,vzdial.lal.a voľ.k.trans:krk
5v263.6↔	Komb.pl.zákr.k.a podk:stop.miest,vzd.lal.a voľ.k.trans:ram,axi
5v263.7↔	Komb.pl.zákr.k.a podk:stop.miest,vzdial.lal.a v.kož.tra:ram,lak
5v263.8↔	Komb.pl.zákr.k.a podk:stop.miest,vzdial.lal.a v.k.tran:predlakt
5v263.9↔	Komb.pl.zákr.koži a podk:stop.miest,vzd.lal.a voľ.k.tran:ruka
5v263.a	Komb.pla.zákr.k.a podk:stopk.mie,vzd.lal.a voľ.k.tra:hr.st,chrb
5v263.b	Komb.pl.zákr.k.a pdk:stop.miest,vzd.lal.a voľ.kož.tran:bruš.o.
5v263.c	Kombi.pl.zákr.k.a podk:stopk.miest,vzd.lal.a v.kož.tra:ingv,gen
5v263.d	Komb.pl.zákr.k.a podk:stop.miest,vzd.la.a voľ.kož.tra:glut.o.
5v263.e↔	Komb.pl.zákr.k.a podk:stopk.miest,vzd.lal.a voľ.k.tran:steh,kol
5v263.f↔	Kom.pl.zákr.k.a podk:stopk.miest,vzd.lal.a v.kož.tran:predkol
5v263.g↔	Komb.plast.zákr.k.a podk:stop.miest,vzd.lal.a voľ.k.tran:noha
5v263.x↔	Komb.plas.zákr.k.a podk:stopk.mies,vzd.lal.a voľ.kož.tranpl:ost
5v26x.x↔	Kombinované plastické zákroky na koži a podkoží:ost.
5v270.0	Korekcia jazvy po kož.plastike:pery
5v270.4	Korekcia jazvy po kož.plastike:ost.časti hlavy
5v270.5	Korekcia jazvy po kož.plastike:krk
5v270.6↔	Korekcia jazvy po kož.plastike:rameno,axila
5v270.7↔	Korekcia jazvy po kož.plastike:rameno,lakeť
5v270.8↔	Korekcia jazvy po kož.plastike:predlaktie
5v270.9↔	Korekcia jazvy po kož.plastike:ruka
5v270.a	Korekcia jazvy po kož.plastike:hrud.st.a chrbát
5v270.b	Korekcia jazvy po kož.plastike:bruš.obl.
5v270.c	Korekcia jazvy po kož.plastike:inguin.,genit.obl.
5v270.d	Korekcia jazvy po kož.plastike:gluteál.obl.
5v270.e↔	Korekcia jazvy po kož.plastike:stehno,koleno
5v270.f↔	Korekcia jazvy po kož.plastike:predkolenie
5v270.g↔	Korekcia jazvy po kož.plastike:noha
5v270.x	Korekcia jazvy po kožnej plastike:ostatné
5v271	Korekcia hypertrofickej jazvy dermabráziou
5v272.0	Revízia voľ.kož.transplantátu kož.plastiky:pery
5v272.4	Revízia voľ.kož.transplantátu kož.plastiky:ost.č.hlavy
5v272.5	Revízia voľného kož.transplantátu kož.plastiky:krk
5v272.6↔	Revízia voľ.kož.transplantátu kož.plastiky:rameno,axila
5v272.7↔	Revízia voľ.kož.transplantátu kož.plastiky:ram,lakeť
5v272.8↔	Revízia voľ.kož.transplantátu kož.plastiky:predlaktie
5v272.9↔	Revízia voľ.kož.transplantátu kož.plastiky:ruka
5v272.a	Revízia voľ.kož.transplantátu kož.plastiky:hrud.st.,chrbát
5v272.b	Revízia voľ.kož.transplantátu kož.plastiky:bruš.obl.
5v272.c	Revízia voľ.kož.transplantátu kož.plastiky:inguin,genit.obl
5v272.d	Revízia voľ.kož.transplantátu kož.plastiky:gluteál.obl.
5v272.e↔	Revízia voľ.kož.transplantátu kož.plastiky:stehno,koleno
5v272.f↔	Revízia voľ.kož.transplantátu kož.plastiky:predkolenie
5v272.g↔	Revízia voľného kož.transplantátu kož.plastiky:noha
5v272.x↔	Revízia voľného kožného transplantátu kož.plastiky:ost.
5v273.0	Revízia lokálnej lalokovej plastiky kože:pery
5v273.4	Revízia lokál.lalok.plastiky kože:ost.č.hlavy
5v273.5	Revízia lokál.lalok.plastiky kože:krk
5v273.6↔	Revízia lokál.lalok.plastiky kože:rameno,axila
5v273.7↔	Revízia lokál.lalok.plastiky kože:rameno,lakeť
5v273.8↔	Revízia lokál.lalok.plastiky kože:predlaktie
5v273.9↔	Revízia lokál.lalok.plastiky kože:ruka
5v273.a	Revíz.lokál.lalok.plastiky kože:hrud.stena,chrbát
5v273.b	Revízia lokál.lalok.plastiky kože:bruš.obl.
5v273.c	Revízia lokál.lalok.plastiky kože:inguin,genit.obl
5v273.d	Revízia lokál.lalok.plastiky kože:gluteál.obl.
5v273.e↔	Revízia lokál.lalok.plastiky kože:stehno,koleno
5v273.f↔	Revízia lokál.lalokovej plastiky kože:predkolenie
5v273.g↔	Revízia lokál.lalok.plastiky kože:noha
5v273.x↔	Revízia lokálnej lalokovej plastiky kože:ost.
5v274.0	Revízia stopkatého miest.laloka kož.plastiky:pery
5v274.4	Revíz.stopkatého miest.laloka kož.plastiky:ost.č.hlavy
5v274.5	Revíz.stopkatého miest.laloka kož.plastiky:krk
5v274.6↔	Revíz.stopkatého miest.laloka kož.plastiky:rameno,axila
5v274.7↔	Revízia stopkatého miest.laloka kož.plastiky:rameno,lakeť
5v274.8↔	Revíz.stopkatého miest.laloka kož.plastiky:predlaktie
5v274.9↔	Revíz.stopkatého miest.laloka kož.plastiky:ruka
5v274.a	Rev.stopkatého miest.laloka kož.plast:hrud.st,chrbát
5v274.b	Revíz.stopkatého miest.laloka kož.plastiky:bruš.obl.
5v274.c	Revíz.stopkatého miest.laloka kož.plastiky:inguin,genit.o
5v274.d	Revíz.stopkatého miest.laloka kož.plastiky:gluteál.obl.
5v274.e↔	Revíz.stopkatého miest.laloka kož.plastiky:stehno,koleno
5v274.f↔	Revízia stopkatého miest.laloka kož.plastiky:predkolenie
5v274.g↔	Revízia stopkatého miest.laloka kož.plastiky:noha
5v274.x↔	Revízia stopkatého miest.laloka kožnej plastiky:ost.
5v275.0	Revíz.stopkat.vzdial.laloka kož.plastiky:pery
5v275.4	Revíz.stopkat.vzdial.laloka kož.plastiky:ost.č.hlavy
5v275.5	Revízia stopkat.vzdial.laloka kož.plastiky:krk
5v275.6↔	Revíz.stopkat.vzdial.laloka kož.plastiky:rameno,axila
5v275.7↔	Revíz.stopkat.vzdial.laloka kož.plastiky:rameno,lakeť
5v275.8↔	Revíz.stopkat.vzdial.laloka kož.plastiky:predlaktie
5v275.9↔	Revíz.stopkat.vzdialeného laloka kož.plastiky:ruka
5v275.a	Revíz.stopkat.vzdial.laloka kož.plastiky:hrud.st,chrbát
5v275.b	Revízia stopkat.vzdialeného laloka kož.plastiky:bruš.obl.
5v275.c	Revíz.stopkat.vzdial.laloka kož.plastiky:inguin,genit.o
5v275.d	Revíz.stopkat.vzdial.laloka kož.plastiky:gluteál.obl.
5v275.e↔	Revíz.stopkat.vzdial.laloka kož.plastiky:stehno,koleno
5v275.f↔	Revíz.stopkatého vzdial.laloka kož.plastiky:predkolenie
5v275.g↔	Revíz.stopkat.vzdial.laloka kož.plastiky:noha(chodidlo)
5v275.x↔	Revízia stopkatého vzdialeného laloka kož.plastiky:ost
5v276.0	Revíz.voľ.laloka s mikrovaskul.anastomóz.kož.plast:pery
5v276.4	Revíz.voľ.laloka s mikrovaskul.anastomóz.kož.plast:ost.č.hlavy
5v276.5	Revíz.voľ.laloka s mikrovaskul.anastomóz.kož.plast:krk
5v276.6↔	Revíz.voľ.laloka s mikrovaskul.anastom.kož.plast:ram,axila
5v276.7↔	Revíz.voľ.laloka s mikrovaskul.anastomóz.kož.plast:ram,lakeť
5v276.8↔	Revízia voľ.laloka s mikrovaskul.anastomóz.kož.plast:predlakt
5v276.9↔	Revíz.voľ.laloka s mikrovaskul.anastom.kož.plastiky:ruka
5v276.a	Revíz.voľ.laloka s mikrovask.anastomóz.kož.plast:hrud.st,chrb
5v276.b	Revíz.voľ.laloka s mikrovaskul.anastom.kož.plast:bruš.obl.
5v276.c	Revíz.voľ.laloka s mikrovask.anastom.kož.plast:inguin,genit.o
5v276.d	Revíz.voľ.laloka s mikrovaskul.anastomóz.kož.plast:glut.obl.
5v276.e↔	Revíz.voľného lal.s mikrovask.anastom.kož.plast:stehno,kol
5v276.f↔	Rev.voľ.laloka s mikrovaskul.anastom.kož.plast:predkolenie
5v276.g↔	Revíz.voľ.laloka s mikrovaskul.anastomóz.kož.plastiky:noha
5v276.x↔	Revízia voľného lal.s mikrovaskul.anastomóz.kož.plastiky:ost
5v27x.x	Revízia kožnej plastiky:ostatné
5v281	Plastická rekonštrukcia hornej pery
5v282	Plastická rekonštrukcia dolnej pery
5v283	Plastická rekonštrukcia ústneho kútika
5v290.0	Implantácia kožného expandera:pery
5v290.5	Implantácia kožného expandera:krk
5v290.6↔	Implantácia kožného expandera:rameno,axila
5v290.7↔	Implantácia kožného expandera:rameno a lakeť
5v290.8↔	Implantácia kožného expandera:predlaktie
5v290.9↔	Implantácia kožného expandera:ruka
5v290.a	Implant.kožného expandera:hrud.st.,chrbát

5v290.b	Implantácia kožného expandera:bruš.obl.
5v290.c	Implantácia kožného expandera:inguin,genit.obl.
5v290.d	Implantácia kožného expandera:gluteál.obl.
5v290.e↔	Implantácia kožného expandera:stehno a koleno
5v290.f↔	Implantácia kožného expanderad:predkolenie
5v290.g↔	Implantácia kožného expandera:noha/chodid
5v290.x↔	Implantácia kožného expandera:ostat.
5v292.0	Prerušenie stopky laloka kože a podkožia:pery
5v292.4	Prerušenie stopky laloka kože a podkožia:ost.č.hlavy
5v292.5	Prerušenie stopky laloka kože a podkožia:krk
5v292.6↔	Prerušenie stopky lal.kože a podkožia:rameno,axila
5v292.7↔	Prerušenie stopky laloka kože a podkožia:rameno a lakeť
5v292.8↔	Prerušenie stopky laloka kože a podkožia:predlaktie
5v292.9↔	Prerušenie stopky laloka kože a podkožia:ruka
5v292.a	Prerušenie stopky laloka kože a podkožia:hrud.st,chrbát
5v292.b	Prerušenie stopky laloka kože a podkožia:bruš.obl.
5v292.c	Prerušenie stopky laloka kože a podkožia:inguin,genit.obl.
5v292.d	Prerušenie stopky laloka kože a podkožia:gluteál.obl.
5v292.e↔	Prerušenie stopky laloka kože a podkožia:steh a koleno
5v292.f↔	Prerušenie stopky laloka kože a podkožia:predkolenie
5v292.g↔	Prerušenie stopky laloka kože a podkožia:noha/chodid
5v292.x↔	Prerušenie stopky laloka kože a podkožia:ost
5v297.0↔	Impl./vým.podtlak.syst.hojenia rán [NPWT]:DK a HK
5v297.1	Impl/vým.podtl.sy.hoj.rán[NPWT]:pohrud.dut,mediast.,stern
5v297.2	Impl./vým.podtl.syst.hoj.rán [NPWT]:brušná dutina
5v297.3	Impl./vým.podtl.syst.hoj.rán [NPWT]:konečník a perineum
5v297.x	Impl. alebo výmena podtlak.syst.hojenia rán [NPWT]:ost.
5v400.0	Redukč.tkan.plastika na koži a podkož:pery
5v400.4	Redukč.tkan.plastika na koži a podkož:ost.č.hlavy
5v400.5	Redukč.tkaniv.plastika na koži a podkož:krk
5v400.6↔	Redukč.tkan.plastika na koži a podkoží:rameno,axila
5v400.7↔	Redukč.tkan.plastika na koži a podkoží:ram,lakeť
5v400.8↔	Redukč.tkan.plastika na koži a podkož:predlaktie
5v400.9↔	Redukč.tkanivová plastika na koži a podkoží:ruka
5v400.a	Redukč.tkan.plastika na koži a podkož:hrud.st,chrbát
5v400.b	Redukč.tkan.plastika na koži a podkož:bruš.obl
5v400.c	Redukč.tkan.plastika na koži a podkož:inguin,genit.o
5v400.d	Redukč.tkan.plastika na koži a podkoží:gluteál.obl.
5v400.e↔	Redukč.tkan.plastika na koži a podkož:stehno,koleno
5v400.f↔	Redukč.tkan.plastika na koži a podkoží:predkol
5v400.g↔	Redukč.tkanivová plastika na koži a podkož:noha/chod/
5v400.x	Redukčná tkaniv.plastika na koži a podkoží:ostat.
5v401.0	Liposukcia v oblasti pery
5v401.4	Liposukcia ostatných častí hlavy
5v401.5	Liposukcia v oblasti krku
5v401.6↔	Liposukcia v oblasti ramena a axily
5v401.7↔	Liposukcia v oblasti ramena a lakťa
5v401.8↔	Liposukcia v oblasti predlaktia
5v401.9↔	Liposukcia v oblasti ruky
5v401.a	Liposukcia v oblasti hrudnej steny a chrbta
5v401.b	Liposukcia v brušnej oblasti
5v401.c	Liposukcia v inguinálnej a genitálnej oblasti
5v401.d	Liposukcia v gluteálnej oblasti
5v401.e↔	Liposukcia v oblasti stehna a kolena
5v401.f↔	Liposukcia v oblasti predkolenia
5v401.g↔	Liposukcia v oblasti nohy (chodidlo)
5v401.n	Liposukcia prsníkov
5v401.x	Liposukcia, ostatné
5v402.0	Odstránenie tukového tkaniva v oblasti pery
5v402.4	Odstránenie tukového tkaniva ostatných častí hlavy
5v402.5	Odstránenie tukového tkaniva v oblasti krku
5v402.6↔	Odstránenie tukového tkaniva v oblasti ramena a axily
5v402.7↔	Odstránenie tukového tkaniva v oblasti ramena a lakťa
5v402.8↔	Odstránenie tukového tkaniva v oblasti predlaktia
5v402.9↔	Odstránenie tukového tkaniva v oblasti ruky
5v402.a	Odstránenie tukového tkaniva v oblasti hrud.steny a chrbta
5v402.b	Odstránenie tukového tkaniva v brušnej oblasti
5v402.c	Odstránenie tukového tkaniva v inguinál,genitál.obl.
5v402.d	Odstránenie tukového tkaniva v gluteálnej oblasti
5v402.e↔	Odstránenie tukového tkaniva v oblasti stehna a kolena
5v402.f↔	Odstránenie tukového tkaniva v oblasti predkolenia
5v402.g↔	Odstránenie tukového tkaniva v oblasti nohy (chodidlo)
5v402.x	Odstránenie tukového tkaniva, ostatné
5v403	Axilárna odsávacia kyretáž potných žliaz
5v40x.x	Redukcia tkaniva na koži a podkoží:ostatné
5v426.0	Dermabrázia veľkej povrch.plochy kož.vrstvy:pery
5v426.4	Dermabrázia veľkej povrch.plochy kož.vrstvy:ostat.č.hlavy
5v426.5	Dermabrázia veľkej povrch.plochy kož.vrstvy:krk
5v426.6↔	Dermabrázia veľkej povrch.plochy kož.vrstvy:rameno,axila
5v426.7↔	Dermabrázia veľkej povrch.plochy kož.vrstvy:ram.a lakeť
5v426.8↔	Dermabrázia veľkej povrch.plochy kož.vrstvy:predlaktie
5v426.9↔	Dermabrázia veľkej povrch.plochy kož.vrstvy:ruka
5v426.a	Dermabrázia veľkej povrch.plochy kož.vrstvy:hrud.st.a chrbát
5v426.b	Dermabrázia veľkej povrch.plochy kož.vrstvy:bruš.obl
5v426.c	Dermabrázia veľkej plochy kož.vrstvy:inguin.,genitál.o
5v426.d	Dermabrázia veľkej povrch.plochy kož.vrstvy:glut.obl
5v426.e↔	Dermabrázia veľkej povrch.plochy kož.vrstvy:stehno a koleno
5v426.f↔	Dermabrázia veľkej povrch.plochy kož.vrstvy:predkolenie
5v426.g↔	Dermabrázia veľkej povrch.plochy kož.vrstvy:noha(chodidlo)
5v426.x	Dermabrázia veľkej povrch.plochy kož.vrstvy:ostat.
5v427.0	Zbrúsenie veľkej pl.povrch.kož.vrstvy:pery
5v427.4	Zbrúsenie veľkej pl.povrch.kož.vrstvy:ost.č.hlavy
5v427.5	Zbrúsenie veľkej plochy povrch.kož.vrstvy:krk
5v427.6↔	Zbrúsenie veľ.pl.povrch.kož.vrstvy:rameno,axila
5v427.7↔	Zbrúsenie veľkej pl.povrch.kož.vrstvy:ram,lakeť
5v427.8↔	Zbrúsenie veľkej pl.povrch.kož.vrstvy:predlaktie
5v427.9↔	Zbrúsenie veľkej plochy povrch.kož.vrstvy:ruka
5v427.a	Zbrúsenie veľkej plochy povrch.kož.vrstvy:hrud.stena,chrbát
5v427.b	Zbrúsenie veľkej plochy povrch.kož.vrstvy:brucho
5v427.c	Zbrúsenie veľkej plochy povrch.kož.vrstvy:inguin,genitál.o
5v427.d	Zbrúsenie veľkej plochy povrch.kož.vrstvy:gluteál.o.
5v427.e↔	Zbrúsenie veľkej plochy povrch.kož.vrstvy:stehno,kol
5v427.f↔	Zbrúsenie veľkej plochy povrch.kož.vrstvy:predkol
5v427.g↔	Zbrúsenie veľkej plochy povrch.kož.vrstvy:noha(chodidlo)
5v427.x	Zbrúsenie veľkej plochy povrch.kož.vrstvy:ostatné
5v428.0	Exkochleácia veľkej plochy povr.kož.vrst:pery
5v428.4	Exkochleácia veľkej plochy povr.kož.vrst:ost.č.hlavy
5v428.5	Exkochleácia veľkej plochy povr.kož.vrst:krk
5v428.6↔	Exkochle.veľkej plochy povr.kož.vrst:rameno,axila
5v428.7↔	Exkochle.veľkej plochy povr.kož.vrst:rameno a lakeť
5v428.8↔	Exkochleácia veľkej plochy povr.kož.vrst:predlaktie
5v428.9↔	Exkochleácia veľkej plochy povr.kož.vrst:ruka
5v428.a	Exkochleácia veľkej plochy povr.kož.vrst:hrud.st.,chrbát
5v428.b	Exkochleácia veľkej plochy povr.kož.vrst:brušná obl.
5v428.c	Exkochleácia veľkej plochy povr.kož.vrst:inguin.,genitál.o
5v428.d	Exkochleácia veľkej plochy povr.kož.vrst:gluteál.obl.
5v428.e↔	Exkochleácia veľkej plochy povr.kož.vrst:stehno,koleno
5v428.f↔	Exkochleácia veľkej plochy povr.kož.vrstoch:predkolenie
5v428.g↔	Exkochleácia veľkej plochy povr.kož.vrst:noha(chodidlo)
5v428.x	Exkochleácia veľkej plochy povr.kož.vrstvy:ostatné
5v42a.0	Th laserom veľkej plochy povrch.kož.vrstvy:pery
5v42a.4	Th laserom veľkej plochy povrch.kož.vrstvy:ost.č.hlavy
5v42a.5	Th laserom veľkej plochy povrch.kož.vrstvy:krk
5v42a.6↔	Th laserom veľkej plochy povrch.kož.vrstvy:rameno,axila
5v42a.7↔	Th laserom veľkej plochy povrch.kož.vrstvy:ram,lakeť
5v42a.8↔	Th laserom veľkej plochy povrch.kož.vrstvy:predlaktie
5v42a.9↔	Liečba laserom veľkej plochy povrch.kož.vrstvy:ruka
5v42a.a	Th laserom veľkej plochy povrch.kož.vrstvy:hrud.st,chrbát
5v42a.b	Th laserom veľkej plochy povrch.kož.vrstvy:bruš.obl
5v42a.c	Th laserom veľkej plochy povrch.kož.vrstvy:inguin,genit.o
5v42a.d	Th laserom veľkej plochy povrch.kož.vrstvy:glut.obl.
5v42a.e↔	Th laserom veľkej plochy povrch.kož.vrstvy:stehno,koleno
5v42a.f↔	Th laserom veľkej plochy povrch.kož.vrstvy:predkol.
5v42a.g↔	Th laserom veľkej plochy povrch.kož.vrstvy:noha(chodidlo)
5v42a.x	Liečba laserom veľ.plochy povrch.kožnej vrstvy:ostat.
5v42b.0	Holenie[shaving]veľkej plochy povrch.kož.vrstvy:pery
5v42b.4	Holenie[shaving]veľkej plochy povrch.kož.vrstvy:ost.č.hlavy
5v42b.5	Holenie[shaving]veľ.plochy povrch.kož.vrstvy:krk
5v42b.6↔	Holenie[shaving]veľkej plochy povrch.kož.vrstvy:rameno,axila
5v42b.7↔	Holenie[shaving]veľkej plochy povrch.kož.vrstvy:ram,lakeť

Fkt UOP

5v42b.8↔	Holenie[shaving]veľkej plochy povrch.kož.vrstvy:predlaktie
5v42b.9↔	Holenie[shaving],veľkej plochy povrch.kož.vrstvy:ruka
5v42b.a	Holenie[shaving]veľkej plochy povrch.kož.vrstvy:hrud.st,chrb.
5v42b.b	Holenie[shaving]veľkej plochy povrch.kož.vrstvy:bruš.obl.
5v42b.c	Holenie[shaving]veľkej plochy povrch.kož.vrstvy:ingu,genit.o
5v42b.d	Holenie[shaving]veľkej plochy povrch.kož.vrstvy:glut.obl.
5v42b.e↔	Holenie[shaving]veľkej plochy povrch.kož.vrstvy:stehno,kol
5v42b.f↔	Holenie[shaving]veľkej plochy povrch.kož.vrstvy:predkol.
5v42b.x	Holenie[shaving]veľkej pl.povrch.kož.vrstvy:ostat.
5v444.0	Elektrokaustika chor.tk.kože a podkož,veľkopl:pery
5v444.4	Elektrokaustika chor.tk.kože a podkož,veľkopl:ost.č.hlavy
5v444.5	Elektrokaustika chor.tk.kože a podkož,veľkopl:krk
5v444.6↔	Elektrokaustika chor.tk.kože a podkož,veľkopl:rameno,axila
5v444.7↔	Elektrokaustika chor.tk.kože a podkož,veľkopl:ram.a lakeť
5v444.8↔	Elektrokaustika chor.tk.kože a podkož,veľkopl:predlaktie
5v444.9↔	Elektrokaustika chor.tk.kože a podkož,veľkopl:ruka
5v444.a	Elektrokaust.ch.tk.k.a podkož,veľkopl:hrud.st,chrbát
5v444.b	Elektrokaustika chor.tk.kože a podkož,veľkopl:bruš.obl
5v444.c	Elektrokausti.ch.tk.kože a podkož,veľkopl:inguin,genitál.o
5v444.d	Elektrokaustika chor.tk.kože a podkož,veľkopl:glut.obl
5v444.e↔	Elektrokaustika ch.tk.kože a podkož,veľkopl:steh.a koleno
5v444.f↔	Elektrokaustika chor.tk.kože a podkož,veľkopl:predkol.
5v444.g↔	Elektrokaustika chor.tk.kože a podk,veľkopl:noha(chod)
5v444.x	Elektrokaustika chor.tk.kože a podkož,veľkopl:ostat.
5v445.0	Laser.Th chor.tk.kože a podkož,veľkoploš:pery
5v445.4	Laser.Th chor.tk.kože a podkož,veľkoploš:ostat.č.hlavy
5v445.5	Laser.Th chor.tk.kože a podkožia,veľkoploš:krk
5v445.6↔	Laser.Th chor.tk.kože a podkož,veľkoploš:rameno,axila
5v445.7↔	Laser.Th chor.tk.kože a podkož,veľkoploš:ram.a lakeť
5v445.8↔	Laser.Th chor.tk.kože a podkož,veľkoploš:predlakt.
5v445.9↔	Laser.liečba chor.tk.kože a podkož,veľkoploš:ruka
5v445.a	Laser.Th chor.tk.kože a podkož,veľkoploš:hrud.st.,chrb.
5v445.b	Laser.Th chor.tk.kože a podkož,veľkoploš:bruš.obl
5v445.c	Laser.Th chor.tk.kože a podkož,veľkopl:inguin,genitál.o
5v445.d	Laser.Th chor.tk.kože a podkož,veľkoploš:glut.obl
5v445.e↔	Laser.Th chor.tk.kože a podkož,veľkoploš:stehno,koleno
5v445.f↔	Laser.Th chor.tk.kože a podkož,veľkoploš:predkolenie
5v445.g↔	Laser.Th chor.tk.kože a podkož,veľkoploš:noha(chod)
5v445.x	Laser.liečba chor.tk.kože a podkožia,veľkoploš:ostat.
5v446.0	Kryochir.chor.tk.kože a podkož,veľkoploš:pery
5v446.4	Kryochir.ch.tk.kože a podkož,veľkoploš:ost.č.hlavy
5v446.5	Kryochir.chor.tk.kože a podkož,veľkoploš:krk
5v446.6↔	Kryochir.chor.tk.kože a podkož,veľkoploš:rameno,axila
5v446.7↔	Kryochir.chor.tk.kože a podkož,veľkoploš:ram.a lakeť
5v446.8↔	Kryochir.chor.tk.kože a podkož,veľkoploš:predlakt.
5v446.9↔	Kryochir.chor.tk.kože a podkož,veľkoploš:ruka
5v446.a	Kryochir.ch.tk.kože a podkož,veľkoploš:hrud.st.,chrbát
5v446.b	Kryochir.chor.tk.kože a podkož,veľkoploš:bruš.obl.
5v446.c	Kryochir.ch.tk.kože a podkož,veľkoploš:inguin.,genitál.o
5v446.d	Kryochir.chor.tk.kože a podkož,veľkoploš:glut.obl
5v446.e↔	Kryochir.chor.tk.kože a podkož,veľkoploš:stehno,koleno
5v446.f↔	Kryochir.chor.tk.kože a podkož,veľkoploš:predkolenie
5v446.g↔	Kryochir.chor.tk.kože a podkož,veľkoploš:noha(chod)
5v446.x	Kryochirurgia chor.tk.kože a podkož,veľkoploš:ostat.
5v447.0	Infračerv.koagul.chor.tk.kože a podkož,veľkopl:pery
5v447.4	Infračerv.koagul.chor.tk.kože a podkož,veľkopl:ost.č.hlavy
5v447.5	Infračerv.koagul.chor.tk.kože a podkož,veľkopl:krk
5v447.6↔	Infračerv.koagul.chor.tk.kože a podkož,veľkopl:rameno,axila
5v447.7↔	Infračerv.koagul.chor.tk.kože a podkož,veľkopl:ram.a lakeť
5v447.8↔	Infračerv.koagul.chor.tk.kože a podkož,veľkopl:predlaktie
5v447.9↔	Infračerv.koagul.chor.tk.kože a podkož,veľkopl:ruka
5v447.a	Infrač.koagul.ch.tk.kože a podkož,veľkopl:hr.st,chrbát
5v447.b	Infračerv.koagul.chor.tk.kože a podkož,veľkopl:bruš.obl
5v447.c	Infračerv.koagul.ch.tk.kože a podkož,veľkopl:ingv,genitál.o
5v447.d	Infračerv.koagul.chor.tk.kože a podkož,veľkopl:gluteál.o.
5v447.e↔	Infrač.koagul.ch.tk.kože a podkož,veľkopl:stehno,koleno
5v447.f↔	Infračerv.koagul.chor.tk.kože a podkož,veľkopl:predkol.
5v447.g↔	Infračerv.koagul.chor.tk.kože a podkož,veľkopl:noha(chod)
5v447.x	Infračerv.koagul.chor.tk.kože a podkož,veľkopl:ostat.
5v450.0	Dočas.pokrytie mäkk.tk.alogén.transpl.kože,malopl:pery
5v450.4	Dočas.pokryt.mäkk.tk.alogén.transpl.kože,malopl:ost.č.hlavy
5v450.5	Dočas.pokrytie mäkk.tk.alogén.transpl.kože,malopl:krk
5v450.6↔	Dočas.pokryt.mäkk.tk.alogén.transpl.kože,malopl:ram,axila
5v450.7↔	Dočas.pokryt.mäkk.tk.alogén.transpl.kože,malopl:ram,lakeť
5v450.8↔	Dočas.pokrytie mäkk.tk.alogén.transpl.kože,malopl:predlakt
5v450.9↔	Dočas.pokrytie mäkk.tk.alogén.transpl.kože,malopl:ruka
5v450.a	Doč.pokryt.mäkk.tk.alogén.transpl.kože,malopl:hrud.st,chrb
5v450.b	Dočas.pokrytie mäkk.tk.alogén.transpl.kože,malopl:bruš.obl
5v450.c	Doč.pokryt.mäkk.tk.alogén.transpl.kože,malopl:ingv,genit.o
5v450.d	Dočas.pokrytie mäkk.tk.alogén.transpl.kože,malopl:glut.obl
5v450.e↔	Dočas.pokryt.mäkk.tk.alogén.transpl.kože,malopl:stehno,kol.
5v450.f↔	Dočas.pokryt.mäkk.tk.alogén.transpl.kože,malopl:predkol
5v450.g↔	Dočas.pokrytie mäkk.tk.alogén.transpl.kože,malopl:noha
5v450.x↔	Dočas.pokrytie mäkk.tk.alogén.transpl.kože,malopl:ostat.
5v451.0	Dočas.pokryt.mäkk.tk.xenogén.kož.náhr,malopl:pery
5v451.5	Dočas.pokrytie mäkk.tk.xenogén.kož.náhr,malopl:krk
5v451.6↔	Dočas.pokryt.mäkk.tk.xenogén.kož.náhr,malopl:ram,axila
5v451.7↔	Dočas.pokrytie mäkk.tk.xenogén.kož.náhr,malopl:ram.,ľakeť
5v451.8↔	Dočas.pokrytie mäkk.tk.xenogén.kož.náhr,malopl:predlaktie
5v451.9↔	Dočas.pokrytie mäkk.tk.xenogén.kož.náhr,malopl:ruka
5v451.a	Dočas.pokryt.mäkk.tk.xenogén.kož.náhr,malopl:hr.st,chrbát
5v451.b	Dočas.pokrytie mäkk.tk.xenogén.kož.náhr,malopl:bruš.obl
5v451.c	Dočas.pokryt.mäkk.tk.xenog.kož.náhr,malopl:inguin,genit.o.
5v451.d	Dočas.pokrytie mäkk.tk.xenogén.kož.náhr,malopl:glut.obl
5v451.e↔	Doč.pokrytie mäkk.tk.xenogén.kož.náhr,malopl:steh,koleno
5v451.f↔	Dočas.pokrytie mäkk.tk.xenogén.kož.náhr,malopl:predkol
5v451.g↔	Dočas.pokrytie mäkk.tk.xenogén.kož.náhr,malopl:noha
5v451.x↔	Dočas.pokrytie mäkk.tk.xenogén.kož.náhr,malopl:ostat.
5v452.0	Dočas.pokrytie mäkk.tk.aloplast.mat,malopl:pery
5v452.4	Dočas.pokrytie mäkk.tk.aloplast.mat,malopl:ostat.č.hlavy
5v452.5	Dočas.pokrytie mäkk.tk.aloplast.mat,malopl:krk
5v452.6↔	Dočas.pokrytie mäkk.tk.aloplast.mat,malopl:rameno,axila
5v452.7↔	Dočas.pokrytie mäkk.tk.aloplast.mat,malopl:ram,lakeť
5v452.8↔	Dočas.pokrytie mäkk.tk.aloplast.mat,malopl:predlaktie
5v452.9↔	Dočas.pokrytie mäkk.tk.aloplast.mat,malopl:ruka
5v452.a	Dočas.pokryt.mäkk.tk.aloplast.mat,malopl:hrud.st,chrbát
5v452.b	Dočas.pokrytie mäkk.tk.aloplast.mat,malopl:bruš.obl
5v452.c	Dočas.pokryt.mäkk.tk.aloplast.mat,malopl:inguin,genit.obl
5v452.d	Dočas.pokrytie mäkk.tk.aloplast.mat,malopl:glut.obl
5v452.e↔	Dočas.pokryt.mäkk.tk.aloplast.mat,malopl:stehno,koleno
5v452.f↔	Dočas.pokrytie mäkk.tk.aloplast.mat,malopl:predkolenie
5v452.g↔	Dočas.pokrytie mäkk.tk.aloplast.mat,malopl:noha(chod)
5v452.x↔	Dočas.pokrytie mäkk.tk.aloplast.materiálom,malopl:ostat.
5v453.0	Dočas.pokrytie mäkk.tk.kultúra.keratinocyt,malopl:pery
5v453.4	Dočas.pokryt.mäkk.tk.kultúra.keratinocyt,malopl:ost.č.hlavy
5v453.5	Dočas.pokrytie mäkk.tk.kultúra.keratinocyt,malopl:krk
5v453.6↔	Dočas.pokryt.mäkk.tk.kultúra.keratinocyt,malopl:ram,axila
5v453.7↔	Dočas.pokryt. mäkk.tk.kultúra.keratinocyt,malopl:ram,lakeť
5v453.8↔	Dočas.pokrytie mäkk.tk.kultúra.keratinocyt,malopl:predlakt
5v453.9↔	Dočas.pokrytie mäkk.tk.kultúra.keratinocyt,malopl:ruka
5v453.a	Doč.pokryt.mäkk.tk.kultúrami keratinocyt,malopl:hr.st.,chrb.
5v453.b	Dočas.pokrytie mäkk.tk.kultúra.keratinocyt,malopl:bruš.obl
5v453.c	Dočas.pokryt.mäkk.tk.kultúr.keratinocyt,malopl:ing,genit.o
5v453.d	Dočas.pokrytie mäkk.tk.kultúra.keratinocyt,malopl:glut.obl
5v453.e↔	Dočas.pokryt.mäkk.tk.kultúra.keratinocyt,malopl:stehno,kol
5v453.f↔	Dočas.pokrytie mäkk.tk.kultúra.keratinocyt,malopl:predkol
5v453.g↔	Dočas.pokrytie mäkk.tk.kultúra.keratinocyt,malopl:noha
5v453.x↔	Dočas.pokrytie mäkk.tk.kultúrami keratinocyt,malopl:ostat.
5v454.0	Dočas.pokrytie mäkk.tk.viacer.postupmi,malopl:pery
5v454.4	Dočas.pokrytie mäkk.tk.viacer.postupmi,malopl:ost.č.hlavy
5v454.5	Dočas.pokrytie mäkk.tk.viacer.postupmi,malopl:krk
5v454.6↔	Dočas.pokrytie mäkk.tk.viacer.postupmi,malopl:ram,axila
5v454.7↔	Dočas.pokrytie mäkk.tk.viacer.postupmi,malopl:ram,ľakeť
5v454.8↔	Dočas.pokrytie mäkk.tk.viacer.postupmi,malopl:predlaktie
5v454.9↔	Dočas.pokrytie mäkk.tk.viacer.postupmi,malopl:ruka
5v454.a	Dočas.pokryt.mäkk.tk.viacer.postupmi,malopl:hrud.st,chrbát
5v454.b	Dočas.pokrytie mäkk.tk.viacer.postupmi,malopl:bruš.obl
5v454.c	Dočas.pokryt.mäkk.tk.viacer.postupmi,malopl:inguin,genit.o
5v454.d	Dočas.pokrytie mäkk.tk.viacer.postupmi,malopl:glut.obl
5v454.e↔	Dočas.pokryt.mäkk.tk.viacer.postupmi,malopl:stehno,koleno

5v454.f↔	Dočas.pokrytie mäkk.tk.viacer.postupmi,malopl:predkolenie
5v454.g↔	Dočas.pokrytie mäkk.tk.viacer.postupmi,malopl:noha(chod)
5v454.x↔	Dočas.pokrytie mäkk.tk.viacer.postupmi,malopl:ostat.
5v455.0	Dočas.pokrytie mäkk.tk.alogén.transplant.kože,veľkopl:pery
5v455.4	Dočas.pokryt.mäkk.tk.alogén.transpl.kože,veľkopl:ost.č.hlavy
5v455.5	Dočas.pokrytie mäkk.tk.alogén.transpl.kože,veľkopl:krk
5v455.6↔	Doč.pokryt.mäkk.tk.alogén.transpl.kože,veľkopl:ram,axila
5v455.7↔	Dočas.pokryt.mäkk.tk.alogén.transpl.kože,veľkopl:ram,lakeť
5v455.8↔	Dočas.pokryt.mäkk.tk.alogén.transpl.kože,veľkopl:predlaktie
5v455.9↔	Dočas.pokrytie mäkk.tk.alogén.transpl.kože,veľkopl:ruka
5v455.a	Doč.pokryt.mäkk.tk.alogén.transpl.kože,veľkopl:hr.st.,chrb.
5v455.b	Dočas.pokrytie mäkk.tk.alogén.transpl.kože,veľkopl:bruš.obl
5v455.c	Doč.pokryt.mäkk.tk.alogén.transpl.kože,veľkopl:ingv,genit.o
5v455.d	Dočas.pokrytie mäkk.tk.alogén.transpl.kože,veľkopl:glut.obl
5v455.e↔	Doč.pokryt.mäkk.tk.alogén.transpl.kože,veľkopl:stehno,kol
5v455.f↔	Dočas.pokryt.mäkk.tk.alogén.transpl.kože,veľkopl:predkol
5v455.g↔	Dočas.pokrytie mäkk.tk.alogén.transpl.kože,veľkopl:noha
5v455.x↔	Dočas.pokryt mäkk.tk.alogén.transplantáciou kože,veľkopl:ost
5v456.0	Dočas.pokrytie mäkk.tk.xenogén.kož.náhr,veľkopl:pery
5v456.4	Dočas.pokrytie mäkk.tk.xenogén.kož.náhr,veľkopl:ost.č.hlavy
5v456.5	Dočas.pokrytie mäkk.tk.xenogén.kož.náhr,veľkopl:krk
5v456.6↔	Dočas.pokryt.mäkk.tk.xenogén.kož.náhr,veľkopl:ram,axila
5v456.7↔	Dočas.pokrytie mäkk.tk.xenogén.kož.náhr,veľkopl:ram,lakeť
5v456.8↔	Dočas.pokrytie mäkk.tk.xenogén.kož.náhr,veľkopl:predlaktie
5v456.9↔	Dočas.pokrytie mäkk.tk.xenogén.kož.náhr,veľkopl:ruka
5v456.a	Dočas.pokryt.mäkk.tk.xenogén.kož.náhr,veľkopl:hr.st,chrb.
5v456.b	Dočas.pokrytie mäkk.tk.xenogén.kož.náhr,veľkopl:bruš.obl
5v456.c	Dočas.pokryt.mäkk.tk.xenogén.kož.náhr,veľkopl:ingui,genit.o
5v456.d	Dočas.pokrytie mäkk.tk.xenogén.kož.náhr,veľkopl:glut.obl
5v456.e↔	Doč.pokryt.mäkk.tk.xenogén.kož.náhr,veľkopl:stehn,koleno
5v456.f↔	Dočas.pokrytie mäkk.tk.xenogén.kož.náhr,veľkopl:predkol
5v456.g↔	Dočas.pokrytie mäkk.tk.xenogén.kož.náhr,veľkopl:noha
5v456.x↔	Dočas.pokrytie mäkk.tk.xenogén.kož.náhr,veľkoploš:ostat.
5v457.0	Dočas.pokrytie mäkk.tk.aloplast.mat,veľkopl:pery
5v457.4	Dočas.pokryt.mäkk.tk.aloplast.mat,veľkopl:ost.č.hlavy
5v457.5	Dočas.pokrytie mäkk.tk.aloplast.mat,veľkopl:krk
5v457.6↔	Dočas.pokrytie mäkk.tk.aloplast.mat,veľkopl:ram,axila
5v457.7↔	Dočas.pokrytie mäkk.tk.aloplast.mat,veľkopl:ram,lakeť
5v457.8↔	Dočas.pokrytie mäkk.tk.aloplast.mat,veľkopl:predlaktie
5v457.9↔	Dočas.pokrytie mäkk.tk.aloplast.mat,veľkoploš:ruka
5v457.a	Dočas.pokrytie mäkk.tk.aloplast.mat,veľkopl:hrud.st.,chrbát
5v457.b	Dočas.pokrytie mäkk.tk.aloplast.mat,veľkopl:bruš.obl
5v457.c	Dočas.pokrytie mäkk.tk.aloplast.mat,veľkopl:inguin,genit.o
5v457.d	Dočas.pokrytie mäkk.tk.aloplast.mat,veľkopl:glut.obl
5v457.e↔	Dočas.pokrytie mäkk.tk.aloplast.mat,veľkopl:stehno,koleno
5v457.f↔	Dočas.pokrytie mäkk.tk.aloplast.mat,veľkopl:predkolenie
5v457.g↔	Dočas.pokrytie mäkk.tk.aloplast.mat,veľkopl:noha
5v457.x↔	Dočas.pokrytie mäkk.tk.aloplast.mat,veľkopl:ostat.
5v458.0	Dočas.pokrytie mäkk.tk.kultúrami keratinocyt,veľkopl:pery
5v458.4	Doč.pokryt.mäkk.tk.kultúrami keratinocyt,veľkopl:ost.č.hlavy
5v458.5	Dočas.pokrytie mäkk.tk.kultúrami keratinocyt,veľkopl:krk
5v458.6↔	Doč.pokryt.mäkk.tk.kultúrami keratinocyt,veľkopl:ram,axila
5v458.7↔	Doč.pokryt.mäkk.tk.kultúrami keratinocyt,veľkopl:ram.,ľakeť
5v458.8↔	Doč.pokryt.mäkk.tk.kultúrami keratinocyt,veľkopl:predlaktie
5v458.9↔	Dočas.pokrytie mäkk.tk.kultúrami keratinocyt,veľkopl:ruka
5v458.a	Doč.pokryt.mäkk.tk.kultúra.keratinocyt,veľkopl:hrud.st,chrb
5v458.b	Dočas.pokrytie mäkk.tk.kultúra.keratinocyt,veľkopl:bruš.obl
5v458.c	Doč.pokryt.mäkk.tk.kultúra.keratinocyt,veľkopl:ingui,genit.o
5v458.d	Dočas.pokryt.mäkk.tk.kultúrami keratinocyt,veľkopl:glut.obl
5v458.e↔	Dočas.pokryt.mäkk.tk.kultúra.keratinocyt,veľkopl:stehno,kol
5v458.f↔	Dočas.pokryt.mäkk.tk.kultúrami keratinocyt,veľkopl:predkol.
5v458.g↔	Dočas.pokrytie mäkk.tk.kultúrami keratinocyt,veľkopl:noha
5v458.x↔	Dočas.pokrytie mäkk.tk.kultúrami keratinocyt,veľkoploš:ost.
5v459.0	Dočas.pokrytie mäkk.tk.viacer.postupmi,veľkopl:pery
5v459.4	Dočas.pokrytie mäkk.tk.viacer.postupmi,veľkopl:ostat.č.hlavy
5v459.5	Dočas.pokrytie mäkk.tk.viacer.postupmi,veľkopl:krk
5v459.6↔	Dočas.pokrytie mäkk.tk.viacer.postupmi,veľkopl:ram,axila
5v459.7↔	Dočas.pokrytie mäkk.tk.viacer.postupmi,veľkopl:ram,lakeť
5v459.8↔	Dočas.pokrytie mäkk.tk.viacer.postupmi,veľkopl:predlaktie
5v459.9↔	Dočas.pokrytie mäkk.tk.viacer.postupmi,veľkopl:ruka
5v459.a	Dočas.pokryt.mäkk.tk.viacer.postupmi,veľkopl:hrud.st.,chrb.
5v459.b	Dočas.pokrytie mäkk.tk.viacer.postupmi,veľkopl:bruš.obl
5v459.c	Dočas.pokrytie mäkk.tk.viacer.postupmi,veľkopl:ing,genitál.o
5v459.d	Dočas.pokrytie mäkk.tk.viacer.postupmi,veľkopl:glut.obl
5v459.e↔	Dočas.pokryt.mäkk.tk.viacer.postupmi,veľkopl:stehno,koleno
5v459.f↔	Dočas.pokrytie mäkk.tk.viacer.postupmi,veľkopl:predkol
5v459.g↔	Dočas.pokrytie mäkk.tk.viacer.postupmi,veľkopl:noha
5v459.x↔	Dočas.pokrytie mäkk.tk.viacer.postupmi,veľkoploš:ost.
5v45a.1	Zaved/vým.1syst.pre váku.tesn.hlb.siah.subf.ku kost,kĺb.konč.
5v45a.2	Zav/vým.1syst.pre vákuov.tesn.hlb.siah.k hrud,mediast,ster
5v45a.3	Zavedenie/vým.1syst.pre vákuové tesnenie na otv.bruš.obl
5v45a.4	Zavedenie/vým.1syst.pre vákuové tesnenie,endorektál.
5v45a.x	Zavedenie/vým 1syst.pre vákuové tesnenie,ostat.
5v45x.x↔	Dočasné pokrytie mäkkých tkanív, ostatné
5v460.0↔	Korekt.syndakt/polydkt.prstu ru:prehĺb.in-dig.štrb.posuv.plast
5v460.x↔	Korekt.synd./polydykt.prstu ruky:prehĺb.interdig.štrb:ostat.
5v461.0↔	Separácia parciálnej syndaktýlie prstu ruky plastikou
5v461.x↔	Iná separácia parciálnej syndaktýlie prstu ruky
5v462.0↔	Separácia kompletnej syndaktýlie prstu ruky s plastikou
5v462.1↔	Separ.kompl.syndakt.prstu ruky s rekonšt.kolaterál.väzov
5v462.x↔	Separácia kompletnej syndaktýlie prstu ruky, ostatné
5v463↔	Čiastočná resekecia zdvojenej časti prstu ruky
5v464.0↔	Resekcia zdvojenej časti prstu ruky bez rekonštrukcie kĺbu
5v464.1↔	Resekcia zdvojenej časti prstu ruky s rekonštrukciou kĺbu
5v465↔	Korektúra polysyndakt.prstu ruky podľa Bilhaut a Cloquet
5v46x↔	Korektúra syndaktýlie/polydaktýlie prstu ruky,ost.
5v470↔	Separácia parciálnej syndaktýlie prstu nohy
5v471↔	Separácia kompletnej syndaktýlie prstu nohy
5v472↔	Čiastočná resekecia zdvojenej časti prstu nohy
5v473↔	Resekcia zdvojenej časti prstu nohy
5v47x↔	Korektúra syndaktýlie/polydaktýlie prstu nohy,ost.
5v500.5	Escharotómia kože a podk.pri popál.a polept:krk
5v500.6↔	Escharot.k. a podk.pri popál.a polept:ram,axila
5v500.7↔	Escharotómia k.a podkož.pri popál.a polept:ram,lakeť
5v500.8↔	Escharotómia kože a podk.pri popál.a polept:predlaktie
5v500.9↔	Escharotómia kože a podkožia pri popál.a polept:ruka
5v500.a	Escharotómia kože a podkož.pri popál.a polept:hrud.steny
5v500.b	Escharotómia kože a podk.pri popál.a polept:bruš.o
5v500.e↔	Escharotómia kože a podkož.pri popál.a polept:stehno,koleno
5v500.f↔	Escharotómia kože a podk.pri popál.a polept:predkol
5v500.g↔	Escharotómia kože a podk.pri popál.a polept:noha
5v500.j	Escharotómia kože a podk.pri popál.a polept:chrbát
5v501.5	Fasciotómia kože a podk.pri popál.a polept:krk
5v501.6↔	Fasciotómia kože a podk.pri popál.a polept:rameno,axila
5v501.7↔	Fasciotómia kože a podk.pri popál.a polept:ram,lakeť
5v501.8↔	Fasciotómia kože a podk.pri popál.a polept:predlakt
5v501.9↔	Fasciotómia kože a podk.pri popál.a polept:ruka
5v501.a	Fasciotómia kože a podk.pri popál.a polept:hrud.st.
5v501.b	Fasciotómia kože a podk.pri popál.a polept:bruš.obl.
5v501.e↔	Fasciotómia kože a podk.pri popál.a polept:stehno,koleno
5v501.f↔	Fasciotómia kože a podk.pri popál.a polept:predkol.
5v501.g↔	Fasciotómia kože a podk.pri popál.a polept:noha
5v501.j	Fasciotómia kože a podk.pri popál.a polept:chrbát
5v502.5	Escharotóm.s fasciotóm.kože a podk.pri popál.a polept:krk
5v502.6↔	Escharotóm.s fasciotóm.k.a podk.pri popál,polept:ram,axila
5v502.7↔	Escharotóm.s fasciot.kože a podk.pri popál,polept:ram,lak
5v502.8↔	Escharotóm.s fasciotóm.kože a podk.pri popál,polept:predlakt
5v502.9↔	Escharotómia s fasciotóm.kože a podk.pri popál,polept:ruka
5v502.a	Escharotóm.s fasciotóm.kože a podk.pri popál,polept:hrud.st
5v502.b	Escharot.s fasciotómiou kože a podk.pri popál,polept:bruš.o
5v502.c	Escharotóm.s fasciotóm.k.a podk.pri popál,polept:stehno,kol
5v502.e↔	Escharotóm.s fasciotóm.k.a podk.pri popál,polept:predkol
5v502.f↔	Escharotóm.s fasciotóm.k.a podk.pri popál,polept:noha
5v502.g↔	Escharotóm.s fasciotóm.kože a podk.pri popál,polept:chrbát
5v503.6↔	Escharot.k.a podk-pop,polept.s dekompres.perif.n:ram,axila
5v503.7↔	Eschartóm.k.a podk.-pop,polept.s dekompres.perif.n:ram,lak
5v503.8↔	Escharotóm.kože a podk-pop,polept.s dekompr.perif.n:predlak
5v503.9↔	Escharotómia kože a podk-pop,polept.s dekompr.perif.n:ruka
5v503.c	Eschart.k.a podk-pop,polept.s dekompres.perif.n:ing,genitál
5v503.e↔	Escharotóm.k.a podk-pop,polept.s dekompres.perif.n:steh,kol

Fkt UOP

5v503.f↔	Escharotóm.k.a podk-pop,polept.s dekompres.perif.n:predkol
5v503.g↔	Escharot.kože a podk.-popál,polept.s dekompres.perif.n:noha
5v503.k	Escharotóm.k.a podk-pop,polept.s dekompres.perif.n:skrótum
5v503.m	Escharotóm.k.a podk-pop,polept.s dekompres.perif.n:črevo
5v50x.x	Ostat.incízie kože a podkožia pri popál.a poleptaniach
5v511.0	Dermabázia kože a podkož.-popál.a polept:pery
5v511.1	Dermabrázia kože a podkož.-popál.a polept:nos
5v511.2↔	Dermabrázia kože a podkož.-popál.a polept:ucho
5v511.3↔	Dermabrázia kože a podkož.-popál.a polept:oč.viečko
5v511.4	Dermabrázia kože a podkož.-popál.a polept:č.hlavy mimo vlas
5v511.5	Dermabrázia kože a podkož.-popál.a polept:krk
5v511.6↔	Dermabrázia kože a podkož.-popál.a polept:ram,axila
5v511.7↔	Dermabrázia kože a podkož.-popál.a polept:ram,lakeť
5v511.8↔	Dermabrázia kože a podkož.-popál.a polept:predlakt
5v511.9↔	Dermabrázia kože a podkož.-popál.a polept:ruka
5v511.a	Dermabrázia kože a podkož.-popál.a polept:hrud.stena
5v511.b	Dermabrázia kože a podkož.-popál.a polept:bruš.obl
5v511.c	Dermabrázia kože a podkož.-popál.a polept:inguin,genit.o
5v511.d	Dermabrázia kože a podkož.-popál.a polept:gluteál.o.
5v511.e↔	Dermabrázia kože a podkož.-popál.a polept:stehno,koleno
5v511.f↔	Dermabrázia kože a podkož.-popál.a polept:predkol
5v511.g↔	Dermabrázia kože a podkož.-popál.a polept:noha
5v511.h	Dermabrázia kože a podkož.-popál.a polept:vlas.č.kože hlavy
5v511.j	Dermabrázia kože a podkož.-popál.a polept:chrbát
5v511.k	Dermabrázia kože a podkož.-popál.a polept:skrótum
5v511.m	Dermabrázia kože a podkož.-popál.a polept:obl.hrádze
5v511.x	Dermabrázia kože a podkož.-popál.a polept:ostatné
5v512.0	Epifasciál.nekrozekt.kože a podkož-popál.a polept:pery
5v512.1	Epifasciál.nekrozektóm.kože a podk-popál,polept:nos
5v512.2↔	Epifasciál.nekrozektóm.kože a podk-popál,polept:ucho
5v512.3↔	Epifasciál.nekrozektóm.kože a podk-popál,polept:oč.viečko
5v512.4	Epifasciál.nekrozekt.k.a podk-popál,polept:č.hlavy mimo vlas
5v512.5	Epifasciál.nekrozektómia k.a podk.-pop.a polept:krk
5v512.6↔	Epifasciál.nekrozektóm.kože a podk-popál,polept:ram,axila
5v512.7↔	Epifasciál.nekrozektóm.kože a podk-popál,polept:ram,lakeť
5v512.8↔	Epifasciál.nekrozektóm.kože a podk-popál,polept:predlakt
5v512.9↔	Epifasciál.nekrozektóm.kože a podkožia-popál,polept:ruka
5v512.a	Epifasciál.nekrozektóm.kože a podk-popál,polept:hrud.stena
5v512.b	Epifasciál.nekrozektóm.kože a podk-popál,polept:bruš.o
5v512.c	Epifasciál.nekrozektóm.k.a podk-popál,polept:inguin,genit.o
5v512.d	Epifasciál.nekrozektóm.kože a podk-popál,polept:gluteál.o
5v512.e↔	Epifasciál.nekrozektóm.kože a podk-popál,polept:stehno,kol
5v512.f↔	Epifasciál.nekrozektóm.kože a podk-popál,polept:predkol
5v512.g↔	Epifasciál.nekrozektóm.kože a podk-popál,polept:noha
5v512.h	Epifasciál.nekrozektóm.k.a podk-popál,polep:vlas.č.kože hlavy
5v512.j	Epifasciál.nekrozektóm.kože a podk-popál,polept:chrbát
5v512.k	Epifasciál.nekrozektóm.kože a podk-popál,polept:skrótum
5v512.m	Epifasciál.nekrozektóm.kože a podk-popál,polept:črev.obl
5v512.x	Epifasciál.nekrozektómia k.a podk.-pop.a polept:ost
5v513.0	Tangenciál.excízia kože a podkožia-popál,polept:pery
5v513.1	Tangenciál.excízia kože a podkož- popál,polept:nos
5v513.2↔	Tangenciál.excízia kože a podkož- popál,polept:ucho
5v513.3↔	Tangenciál.excíz.kože a podkož-pri popál,polept:oč.viečko
5v513.4	Tangenciál.excíz.k.a podkož-pop,polept:č.hlavy mimo vlas.č.
5v513.5	Tangenciál.excízia kože a podkož- popál,polept:krk
5v513.6↔	Tangenciál.excízia kože a podkož- popál,polept:ram,axila
5v513.7↔	Tangenciál.exc.kože a podkož-pri popál,polept:rameno,lakeť
5v513.8↔	Tangenciál.excízia kože a podkož- popál,polept:predlakt
5v513.9↔	Tangenciál.excízia kože a podkož- popál,polept:ruka
5v513.a	Tangenciál.excízia kože a podkož- popál,polept:hrud.st.
5v513.b	Tangenciál.excízia kože a podkož- popál,polept:bruš.obl.
5v513.c	Tangenciál.excí.k.a podkož-pri pop.a polept:ingv,genitál.o
5v513.d	Tangenciál.excízia kože a podkož- popál,polept:glut.obl.
5v513.e↔	Tangenciál.excízia kože a podkož- popál,polept:steh,koleno
5v513.f↔	Tangenciál.excízia kože a podkož- popál,polept:predkol
5v513.g↔	Tangenciál.excízia kože a podkož- popál,polept:noha
5v513.h	Tangenciál.excízia kože a podkož- popál,polept:vlas.č.hlavy
5v513.j	Tangenc.excízia k.a podkož-pri pop.a polept:chrbát
5v513.k	Tangenciál.excízia kože a podkož- popál,polept:skrótum
5v513.m	Tangenciál.excízia kože a podkož- popál,polept:hrádza
5v513.x	Tangenciál.excízia kože a podkož- popál,polept:ost.
5v514.0	Laser.deštrukcia chor.tk.kože a podk-popál,polept:pery
5v514.1	Laser.deštrukcia chor.tk.kože a podk-popál,polept:nos
5v514.2↔	Laser.deštrukcia chor.tk.kože a podk-popál,polept:ucho
5v514.3↔	Laser.deštrukcia chor.tk.kože a podk-popál,polept:oč.viečko
5v514.4	Laser.deštr.ch.tk.k.a podk-pop.a polep:č.hlavy mimo vlas.č.
5v514.5	Laser.deštrukcia chor.tk.kože a podk-popál,polept:krk
5v514.6↔	Laser.deštrukcia chor.tk.kože a podk-popál,polept:ram,axila
5v514.7↔	Laser.deštrukcia chor.tk.kože a podk-popál,polept:ram,lakeť
5v514.8↔	Laser.deštrukcia chor.tk.kože a podk-popál,polept:predlakt
5v514.9↔	Laser.deštrukcia chor.tk.kože a podk-popál,polept:ruka
5v514.a	Laser.deštrukcia chor.tk.kože a podk-popál,polept:hrud.st.
5v514.b	Laser.deštrukcia chor.tk.kože a podk-popál,polept:bruš.obl.
5v514.c	Laser.deštruk.ch.tk.k.a podk-pop.a polep:ingui,genit.obl.
5v514.d	Laser.deštrukcia chor.tk.kože a podk-popál,polept:gluteál.obl.
5v514.e↔	Laser.deštrukcia chor.tk.kože a podk-popál,polept:stehno,kol
5v514.f↔	Laser.deštrukcia chor.tk.kože a podk-popál,polept:predkol
5v514.g↔	Laser.deštrukcia chor.tk.kože a podk-popál,polept:noha
5v514.h	Laser.deštrukcia chor.tk.kože a podk-popál,polept:vlas.č.hlavy
5v514.j	Laser.deštrukcia chor.tk.kože a podk-popál,polept:chrbát
5v514.k	Laser.deštrukcia chor.tk.kože a podk-popál,polept:skrótum
5v520	Debridem.rany svalu pri popál.a poleptaniach
5v521	Debridement rany šľachy pri popál.a polept.
5v522	Debridement rany fascie pri popál.a polept.
5v523	Debridem.rany mäkk.č.presah.sval,šľ.a fascie pri popál,polep
5v52x	Debridement rany svalu,šľ.a fascie pri popál,polept:ost.
5v530.0	Dočas.pokr.mäkk.č.- popál,polept:alogén.TX kože,mploš:pery
5v530.1	Dočas.pokr.mäkk.č.- popál,polept:alogén.TX kože,mploš:nos
5v530.2↔	Dočas.pokr.mäkk.č.- popál,polept:alogén.TX kože,mploš:ucho
5v530.3↔	Doč.pokr.mäkk.č.- pop,polept:alog.transpl.k.,mploš:oč.viečko
5v530.4	Doč.pokr.mäkk.č.- popál,pol:alog.transpl.k.,mploš:os.č.hlavy
5v530.5	Dočas.pokr.mäkk.č.- popál,polept:alogén.TX kože,mploš:krk
5v530.6↔	Doč.pokr.mäkk.č.- pop,polep:alogén.TX kože,mploš:ram,axila
5v530.7↔	Doč.pokr.mäkk.č.- pop,polept:alogén.TX kože,mploš:ram,lak
5v530.8↔	Doč.pokr.mäkk.č.- popál,polep:alogén.TX kože,mploš:predlakt
5v530.9↔	Dočas.pokr.mäkk.č.- popál,polept:alogén.TX kože,mploš:ruka
5v530.a	Doč.pokr.mäkk.č.- pop,polep:alogén.TX kože,mploš:hrud/chrb
5v530.b	Doč.pokr.mäkk.č.- pop,polept:alogén.TX kože,mploš:bruš.o
5v530.c	Doč.pokr.mäkk.č.- pop,polep:alogén.TX kože,mploš:ing,gen.o
5v530.d	Dočas.pokr.mäkk.č.- popál,pol:alogén.TX kože,mploš:glut.o
5v530.e↔	Dočas.pokr.mäkk.č.- popál,pol:alogén.TX kože,mploš:stehn,kol
5v530.f↔	Doč.pokr.mäkk.č.- popál,polept:alogén.TX kože,mploš:predkol
5v530.g↔	Dočas.pokr.mäkk.č.- popál,polept:alogén.TX kože,mploš:noha
5v530.x↔	Doč.pokr.mäkk.č.- popál,polep:alog.tranplant.kože.,mploš:ost
5v531.0	Doč.pokryt.mäkk.č.- popál,pol:xenogén.kož.náhr.,mploš:pery
5v531.1	Doč.pokryt.mäkk.č.- popál,polept:xenog.kož.náhr.,mploš:nos
5v531.2↔	Doč.pokr.mäkk.č.- popál,pol:xenogén.kož.náhr.,mploš:ucho
5v531.3↔	Doč.pokr.mäkk.č.- pop,pol:xenogén.kož.náhr.,mploš:oč.viečko
5v531.4	Doč.pokr.mäkk.č.- pop,pol:xenog.náhr.k,mploš:č.hlavy m.vlas
5v531.5	Dočas.pokryt.mäkk.č.- popál,pol:xenogén.kož.náhr.,mploš:krk
5v531.6↔	Doč.pokr.mäkk.č.- pop,pol:xenog.kož.náhr.,mploš:ram,axila
5v531.7↔	Doč.pokr.mäkk.č.- popál,pol:xenogén.kož.náhr.,mploš:ram,lak
5v531.8↔	Doč.pokr.mäkk.č.- popál,pol:xenog.kož.náhr.,mploš:predlakt
5v531.9↔	Doč.pokryt.mäkk.č.- popál,pol:xenogén.kož.náhr.,mploš:ruka
5v531.a	Dočas.pokr.mäkk.č.- pop,pol:xenog.náhr.k.mploš:hrud/chrb
5v531.b	Doč.pokr.mäkk.č.- popál,pol:xenog.náhr.k.mploš:bruš.o
5v531.c	Doč.pokr.mäkk.č.- popál,pol:xenogén.kož.náhr.,mploš:ing,gen
5v531.d	Doč.pokr.mäkk.č.- popál,pol:xenogén.kož.náhr.,mploš:glut.o
5v531.e↔	Doč.pokr.mäkk.č.- popál,pol:xenog.kož.náhr.,mploš:stehn,kol
5v531.f↔	Doč.pokr.mäkk.č.- popál,pol:xenogén.kož.náhr.,mploš:predkol
5v531.g↔	Doč.pokryt.mäkk.č.- popál,pol:xenogén.kož.náhr.,mploš:noha
5v531.h	Doč.pokr.mäkk.č.- popál,pol:xenog.kož.náhr.,mploš:vlas.č.hl.
5v531.x	Dočas.pokryt.mäkk.č.- popál,polept:xenog.náhr.k.mploš.,ost.
5v532.0	Dočas.pokryt.mäkk.č.-popál,polept:aloplast.mat,mploš:pery
5v532.1	Dočas.pokryt.mäkk.č.-popál,polept:aloplast.mat,mploš:nos
5v532.2↔	Dočas.pokryt.mäkk.č.-popál,polept:aloplast.mat,mploš:ucho
5v532.3↔	Doč.pokryt.mäkk.č.-pop,polept:aloplast.mat,mploš:oč.viečko
5v532.4	Doč.pokryt.mäkk.č.-pop,polept:aloplast.mat,mploš:os.č.hlavy
5v532.5	Dočas.pokryt.mäkk.č.-popál,polept:aloplast.mat,mploš:krk
5v532.6↔	Doč.pokryt.mäkk.č.-pop,polept:aloplast.mat,mploš:ram,axila

5v532.7↔	Doč.pokryt.mäkk.č.-pop,polept:aloplast.mat,mploš:ram,lak
5v532.8↔	Doč.pokryt.mäkk.č.-pop,polept:aloplast.mat,mploš:predlakt
5v532.9↔	Dočas.pokryt.mäkk.č.-pop,polept:aloplast.mat,mploš:ruka
5v532.a	Doč.pokryt.mäkk.č.-pop,polept:aloplast.mat,mploš:hrud/chrb
5v532.b	Dočas.pokryt.mäkk.č.-pop,polept:aloplast.mat,mploš:bruš.o
5v532.c	Doč.pokryt.mäkk.č.-pop,polept:aloplast.mat,mploš:ing,gen.o
5v532.d	Dočas.pokryt.mäkk.č.-pop,polept:aloplast.mat,mploš:glut.o
5v532.e↔	Doč.pokryt.mäkk.č.-pop,polept:aloplast.mat,mploš:stehn,kol
5v532.f↔	Dočas.pokryt.mäkk.č.-pop,polept:aloplast.mat,mploš:predkol
5v532.g↔	Dočas.pokryt.mäkk.č.-popál,polept:aloplast.mat,mploš:noha
5v532.x↔	Dočas.pokryt.mäkk.č.-pop,polept:aloplast.mat,mploš:ost
5v533.0	Dočas.pokr.mäkk.č.-pop,pol:kultúra.keratinoc,mploš:pery
5v533.1	Dočas.pokr.mäkk.č.-pop,pol:kultúra.keratinoc,mploš:nos
5v533.2↔	Dočas.pokr.mäkk.č.-pop,pol:kultúra.keratinoc,mploš:ucho
5v533.3↔	Doč.pokr.mäkk.č.-pop,pol:kultúra.keratinoc,mploš:oč.viečko
5v533.4	Doč.pokr.mäkk.č.-pop,pol:kult.keratinoc,mploš:ost.č.hlavy
5v533.5	Dočas.pokr.mäkk.č.-popál,polept:kultúra.keratinoc,mploš:krk
5v533.6↔	Doč.pokr.mäkk.č.-pop,pol:kult.keratinoc,mploš:ram,axila
5v533.7↔	Doč.pokr.mäkk.č.-pop,pol:kultúra.keratinoc,mploš:ram,lak
5v533.8↔	Dočas.pokr.mäkk.č.-pop,pol:kultúra.keratinoc,mploš:predlakt
5v533.9↔	Dočas.pokr.mäkk.č.-pop,pol:kultúra.keratinoc,mploš:ruka
5v533.a	Doč.pokr.mäkk.č.-pop,pol:kultúra.keratinoc,mploš:hrud/chrb
5v533.b	Dočas.pokr.mäkk.č.-pop,pol:kultúra.keratinoc,mploš:bruš.o
5v533.c	Doč.pokr.mäkk.č.-pop,pol:kultúra.keratinoc,mploš:ing,gen.o
5v533.d	Dočas.pokr.mäkk.č.-pop,pol:kultúra.keratinoc,mploš:glut.o
5v533.e↔	Doč.pokr.mäkk.č.-pop,pol:kultúra.keratinoc,mploš:stehno,kol
5v533.f↔	Dočas.pokr.mäkk.č.-pop,pol:kultúra.keratinoc,mploš:predkol
5v533.g↔	Dočas.pokr.mäkk.č.-popál,polep:kult.keratinoc,mploš:noha
5v533.x↔	Dočas.pokr.mäkk.č.-popál,polept:kultúra.keratinoc,mploš:ost
5v534.0	Dočas.pokr.mäkk.č.-popál,pol:kombi.viac.postup,mploš:pery
5v534.1	Dočas.pokr.mäkk.č.-popál,pol:kombi.viac.postup,mploš:nos
5v534.2↔	Dočas.pokr.mäkk.č.-popál,pol:kombi.viac.postup,mploš:ucho
5v534.3↔	Doč.pokr.mäkk.č.-pop,pol:kombi.viac.postup,mploš:oč.viečko
5v534.4	Doč.pokr.mäkk.č.-pop,pol:kombi.viac.postup,mploš:ost.č.hl
5v534.5	Doč.pokryt.mäkk.č.-popál,polep:kombi.viac.postup,mploš:krk
5v534.6↔	Doč.pokr.mäkk.č.-pop,pol:kombi.viac.postup,mploš:ram,axila
5v534.7↔	Doč.pokr.mäkk.č.-popál,pol:kombi.viac.postup,mploš:ram,lak
5v534.8↔	Doč.pokr.mäkk.č.-pop,pol:kombi.viac.postup,mploš:predlakt
5v534.9↔	Doč.pokr.mäkk.č.-popál,pol:kombi.viac.postup,mploš:ram,lak
5v534.a	Doč.pokr.mäkk.č.-pop,pol:kombi.viac.postup,mploš:hrud/chrb
5v534.b	Doč.pokr.mäkk.č.-popál,pol:kombi.viac.postup,mploš:bruš.o
5v534.c	Doč.pokr.mäkk.č.-pop,pol:kombi.viac.postup,mploš:ing,gen.o
5v534.d	Doč.pokr.mäkk.č.-popál,pol:kombi.viac.postup,mploš:glut.o
5v534.e↔	Doč.pokr.mäkk.č.-pop,pol:kombi.viac.postup,mploš:stehn,kol
5v534.f↔	Doč.pokr.mäkk.č.-popál,pol:kombi.viac.postup,mploš:predkol
5v534.g↔	Dočas.pokr.mäkk.č.-popál,pol:kombi.viac.postup,mploš:noha
5v534.x↔	Dočas.pokryt.mäkk.č.-popál,pol:kombi.viac.postup,mploš:ost
5v535.0	Dočas.pokryt.mäkk.č.-pop,pol:alog.transpl.kože,vploš:pery
5v535.1	Dočas.pokr.mäkk.č.-popál,polept:alog.transpl.kože,vploš:nos
5v535.2↔	Dočas.pokr.mäkk.č.-pop,pol:alogén.transpl.kože,vploš:ucho
5v535.3↔	Dočas.pokr.mäkk.č.-pop,pol:alog.transpl.kože,vploš:oč.viečko
5v535.4	Doč.pokr.mäkk.č.-pop,pol:alog.transpl.kože,vploš:os.č.hlavy
5v535.5	Doč.pokr.mäkk.č.-pop,polept:alogén.transpl.kože,vploš:krk
5v535.6↔	Dočas.pokr.mäkk.č.-pop,pol:alog.transpl.kože,vploš:ram,axila
5v535.7↔	Doč.pokr.mäkk.č.-pop,pol:alog.transpl.kože,vploš:ram,laket
5v535.8↔	Dočas.pokr.mäkk.č.-pop,pol:alog.transpl.kože,vploš:predlakt
5v535.9↔	Dočas.pokryt.mäkk.č.-popál,pol:alog.transpl.kože,vploš:ruka
5v535.a	Doč.pokr.mäkk.č.-pop,pol:alog.transpl.kože,vploš:hrud/chrb
5v535.b	Dočas.pokr.mäkk.č.-pop,pol:alog.transpl.kože,vploš:bruš.o
5v535.c	Doč.pokr.mäkk.č.-pop,pol:alog.transpl.kože,vploš:ing,genit.o
5v535.d	Dočas.pokr.mäkk.č.-pop,pol:alog.transpl.kože,vploš:glut.o
5v535.e↔	Dočas.pokr.mäkk.č.-pop,pol:alog.transpl.kože,vploš:st.a kol
5v535.f↔	Dočas.pokr.mäkk.č.-pop,pol:alog.transpl.kože,vploš:predkol
5v535.g↔	Dočas.pokr.mäkk.č.-pop,pol:alogén.transpl.kože,vploš:noha
5v535.x↔	Dočas.pokr.mäkk.č.-pop,pol:alog.transplant.kože,vploš:ost
5v536.0	Dočas.pokryt.mäkk.č.-popál,pol:xenog.kož.náhr.,vploš:pery
5v536.1	Dočas.pokr.mäkk.č.-popál,pol:xenogén.kož.náhr.,vploš:nos
5v536.2↔	Doč.pokr.mäkk.č.-popál,pol:xenog.kož.náhradou,vploš:ucho
5v536.3↔	Doč.pokr.mäkk.č.-popál,pol:xenogén.kož.náhr.,vploš:oč.viečko
5v536.4	Doč.pokr.mäkk.č.-popál,pol:xenog.kož.náhr.,vploš:os.č.hlavy
5v536.5	Dočas.pokryt.mäk.č.-popál,polept:xenog.kož.náhr.,vploš:krk
5v536.6↔	Doč.pokr.mäkk.č.-popál,pol:xenog.kož.náhr.,vploš:ram,axila
5v536.7↔	Doč.pokr.mäkk.č.-popál,pol:xenog.kož.náhr.,vploš:ram,laket
5v536.8↔	Doč.pokr.mäkk.č.-popál,pol:xenogén.kož.náhr.,vploš:predlakt
5v536.9↔	Dočas.pokr.mäkk.č.-popál,pol:xenog.kož.náhr.,vploš:ruka
5v536.a	Doč.pokr.mäkk.č.-popál,pol:xenog.kož.náhr.,vploš:hrud/chrb
5v536.b	Doč.pokr.mäkk.č.-popál,pol:xenog.kož.náhr.,vploš:bruš.o
5v536.c	Doč.pokr.mäkk.č.-pop,pol:xenog.kož.náhr.,vploš:inguin,gen.o
5v536.d	Dočas.pokr.mäkk.č.-popál,pol:xenog.kož.náhr.,vploš:glut.o
5v536.e↔	Doč.pokr.mäkk.č.-popál,pol:xenog.kož.náhr.,vploš:stehn,kol
5v536.f↔	Dočas.pokryt.mäkk.č.-popál,pol:xenog.kož.náhr.,vploš:predkol
5v536.g↔	Dočas.pokryt.mäkk.č.-popál,pol:xenog.kož.náhr.,vploš:noha
5v536.x↔	Dočas.pokryt.mäkk.č.-popál,pol:xenogén.kož.náhr.,vploš:ost
5v537.0	Dočas.pokryt.mäkk.č.-popál,pol:aloplast.mat.,vploš:pery
5v537.1	Dočas.pokryt.mäkk.č.-popál,pol:aloplast.mat.,vploš:nos
5v537.2↔	Dočas.pokryt.mäkk.č.-popál,pol:aloplast.mat.,vploš:ucho
5v537.3↔	Dočas.pokryt.mäkk.č.-popál,pol:aloplast.mat.,vploš:oč.viečko
5v537.4	Dočas.pokr.mäkk.č.-popál,pol:aloplast.mat.,vploš:os.č.hlavy
5v537.5	Dočas.pokryt.mäkk.č.-popál,polept:aloplast.mat.,vploš:krk
5v537.6↔	Dočas.pokr.mäkk.č.-popál,pol:aloplast.mat.,vploš:ram,axila
5v537.7↔	Dočas.pokr.mäkk.č.-popál,pol:aloplast.mat.,vploš:ram,lak
5v537.8↔	Dočas.pokr.mäkk.č.-popál,pol:aloplast.mat.,vploš:predlakt
5v537.9↔	Dočas.pokr.mäkk.č.-popál,pol:aloplast.mat.,vploš:ruka
5v537.a	Dočas.pokr.mäkk.č.-popál,pol:aloplast.mat.,vploš:hrud/chrb
5v537.b	Dočas.pokr.mäkk.č.-popál,pol:aloplast.mat.,vploš:bruš.o
5v537.c	Dočas.pokr.mäkk.č.-popál,pol:aloplast.mat.,vploš:ing,gen.o
5v537.d	Dočas.pokryt.mäkk.č.-popál,pol:aloplast.mat.,vploš:gluteál.o
5v537.e↔	Doč.pokr.mäkk.č.-popál,pol:aloplast.mat.,vploš:stehno,kol
5v537.f↔	Dočas.pokryt.mäkk.č.-popál,pol:aloplast.mat.,vploš:predkol
5v537.g↔	Dočas.pokrytie mäkk.č.-popál,pol:aloplast.mat.,vploš:noha
5v537.x↔	Dočas.pokrytie mäkk.č.-popál,pol:aloplast.mat.,veľkoploš:ost
5v538.0	Dočas.pokryt.mäkk.č.-popál,pol:kult.keratinocyt,vploš:pery
5v538.1	Dočas.pokrytie mäkk.č.-popál,pol:kult.keratinocyt,vploš:nos
5v538.2↔	Dočas.pokryt.mäkk.č.-popál,pol:kult.keratinocyt,vploš:ucho
5v538.3↔	Doč.pokryt.mäkk.č.-popál,pol:kult.keratinocyt,vploš:oč.viečko
5v538.4	Doč.pokryt.mäkk.č.-pop,pol:kult.keratinocyt,vploš:os.č.hlavy
5v538.5	Doč.pokryt.mäkk.č.-popál,pol:kultúra.keratinocyt,vploš:krk
5v538.6↔	Doč.pokryt.mäkk.č.-popál,pol:kult.keratinocyt,vploš:ram,axila
5v538.7↔	Doč.pokryt.mäkk.č.-popál,pol:kult.keratinocyt,vploš:ram,lak
5v538.8↔	Doč.pokryt.mäkk.č.-popál,pol:kult.keratinocyt,vploš:predlakt
5v538.9↔	Dočas.pokryt.mäkk.č.-popál,pol:kult.keratinocyt,vploš:ruka
5v538.a	Doč.pokryt.mäkk.č.-pop,pol:kult.keratinocyt,vploš:hrud/chrb
5v538.b	Doč.pokryt.mäkk.č.-pop,polept:kult.keratinocyt,vploš:bruš.o
5v538.c	Doč.pokryt.mäkk.č.-pop,pol:kult.keratinocyt,vploš:ing,genit.o
5v538.d	Dočas.pokryt.mäkk.č.-popál,pol:kult.keratinocyt,vploš:glut.o
5v538.e↔	Doč.pokryt.mäkk.č.-pop,pol:kult.keratinocyt,vploš:stehno,kol
5v538.f↔	Doč.pokryt.mäkk.č.-popál,pol:kult.keratinocyt,vploš:predkol
5v538.g↔	Dočas.pokryt.mäkk.č.-popál,pol:kult.keratinocyt,vploš:noha
5v538.x↔	Doč.pokr.mäkk.č.-popál,polept:kultúra.keratinocyt,vploš:ost
5v539.0	Dočas.pokr.mäkk.č.-popál,pol:kombi.viac.postup,vploš:pery
5v539.1	Doč.pokryt.mäkk.č.-popál,pol:kombi.viac.postup,vploš:nos
5v539.2↔	Dočas.pokr.mäkk.č.-popál,pol:kombi.viac.postup,vploš:ucho
5v539.3↔	Doč.pokr.mäkk.č.-pop,pol:kombi.viac.postup,vploš:oč.viečko
5v539.4	Doč.pokr.mäkk.č.-pop,pol:kombi.viac.postup,vploš:os.č.hlavy
5v539.5	Dočas.pokryt.mäkk.č.-popál,pol:kombi.viac.postup,vploš:krk
5v539.6↔	Doč.pokr.mäkk.č.-popál,pol:komb.viac.postup,vploš:ram,axila
5v539.7↔	Doč.pokr.mäkk.č.-pop,pol:komb.viac.postup,vploš:ram,laket
5v539.8↔	Doč.pokr.mäkk.č.-popál,pol:kombi.viac.postup,vploš:predlakt
5v539.9↔	Doč.pokr.mäkk.č.-popál,polept:kombi.viac.postup,vploš:ruka
5v539.a	Doč.pokr.mäkk.č.-pop,pol:komb.viac.postup,vploš:hrud/chrb
5v539.b	Doč.pokr.mäkk.č.-popál,pol:kombi.viac.postup,vploš:bruš.o
5v539.c	Doč.pokr.mäkk.č.-pop,pol:kombi.viac.postup,vploš:ing,gen.o
5v539.d	Doč.pokr.mäkk.č.-pop,polept:kombi.viac.postup,vploš:glut.o
5v539.e↔	Doč.pokr.mäkk.č.-pop,pol:kombi.viac.postup,vploš:stehno,kol
5v539.f↔	Dočas.pokr.mäkk.č.-popál,pol:komb.viac.postup,vploš:predkol
5v539.g↔	Dočas.pokryt.mäkk.č.-pop,pol:kombi.viac.postup,vploš:noha
5v539.x↔	Dočas.pokryt.mäkk.č.-popál,pol:kombi.viac.postup,vploš:ost
5v53x.x↔	Dočas.pokrytie mäkk.častí pri popál.a polept:ost.
5v540.6↔	Voľ.tx.kože a lalok.plast.k.a podkož.darca,rozdel.kože:ram,axi
5v540.7↔	Voľ.tx.kože a lalok.plast.k.a podkož.darca,rozdel.kože:ram, lak

Fkt UOP

5v540.8↔	Voľ.tx.kože a lalok.plast.kože a podk.darca,rozdel.k:predlakt
5v540.a	Voľ.tx.kože a lalok.plast.k.a podkož.darca,rozdel.kože:hr/chrb
5v540.b	Voľ.tx.kože a lalok.plast.k.a podkož.darca,rozdel.kože:bruš.o
5v540.c	Voľ.tx.kože a lal.plast.k.a podkož.darca,rozdel.kože:ing,gen.o
5v540.d	Voľ.tx.kože a lal.plast.k.a podkož.darca,rozdel.kože:glut.o
5v540.e↔	Voľ.tx.kože a lal.plast.k.a podkož.darca,rozdel.kože:stehno,kol
5v540.f↔	Voľ.tx.kože a lalok.plast.k.a podkož.darca,rozdel.kože:predkol
5v540.h	Voľ.tx.kože a lal.plast.k.a podkož.darca,rozdel.k:vlas.č.hlavy
5v540.k	Voľ.tx.kože a lalok.plast.k.a podkož.darca,rozdel.kože:skrótum
5v540.m	Voľ.tx.kože a lal.plast.k.a podkož.darca,rozdel.kože:obl.hrádze
5v540.x	Voľ.transplant.k.a lal.plast.k.a podk.darca,rozdel.kože:ost.
5v541.5	Voľ.tx.kože a lal.plast.kože a podkož,darca,všetky vrst.kože:krk
5v541.6↔	Voľ.tx.kože a lal.plast.k.a podk.darca,vš.vrstvy kože:ram,axila
5v541.7↔	Voľ.tx.kože a lal.plast.k.a podkož,darca,vš.vrstvy kože:rm.a lak
5v541.8↔	Voľ.tx.kože a lal.plast.k.a podkož,darca,vš.vrstvy kože:predlakt
5v541.a	Voľ.tx.kože a lal.plast.k.a podkož,darca,vš.vrstvy kože:hr/chrb
5v541.b	Voľ.tx.kože a lal.plast.k.a podkož,darca,vš.vrstvy kože:bruš.o
5v541.c	Voľ.tx.kože a lal.plast.k.a podk,darca,vš.vrstvy kože:ingv,gen.o
5v541.d	Voľ.tx.kože a lal.plast.k.a podkož,darca,vš.vrstvy kože:glut.o
5v541.e↔	Voľ.tx.kože a lalok.plast.k.a podk,darca,vš.vrstvy k:stehno,kol
5v541.f↔	Voľ.tx.kože a lal.plast.k.a podkož,darca,vš.vrstvy kože:predkol
5v541.h	Voľ.tx.kože a lal.plast.k.a podkož,darca,vš.vrstvy k:vlas.č.hlavy
5v541.k	Voľ.tx.kože a lal.plast.k.a podkož,darca,vš.vrstvy kože:skrotum
5v541.m	Voľ.tx.kože a lal.plast.k.a podk,darca,vš.vrstvy kože:obl.hrádze
5v541.x	Voľ.transplantácia k.a lal.plast.k.a podk.darca,vš.vrst.k:ost.
5v542.1	Voľ.tx.kože a lal.plast.k.a podkož.darca,kompozit.štep:nos
5v542.2↔	Voľ.tx.kože a lalok.plast.k.a podk.darca,kompozit.št:ucho
5v542.h	Voľ.tx.k.a lal.plast.kože a podk.darca,kompozit.št:vlas.č.hlavy
5v542.x	Voľ.tx.kože a lal.plast.k.a podkož.darca,kompozit.štep:ost.
5v543.4	Voľ.tx.kože a lal.pl.k.a podk.darca,voľ.l.mikrovask.anst:ost.č.hl
5v543.5	Voľ.tx.kože a lalok.pl.k.a podk.darca,voľ.l.mikrovask.anst:krk
5v543.6↔	Voľ.tx.kože a lalok.pl.k.a podk.dar,voľ.l.mikrovask.anst:ram,axi
5v543.7↔	Voľ.tx.kože a lal.plast.k.a podk.darca,voľ.l.mikrov.anst:ram,lak
5v543.8↔	Voľ.tx.k.a lal.plast.k.a podk.darca,voľ.l.mikrovask.anst:predlak
5v543.9↔	Voľ.tx.kože a lalok.pl.k.a podk.darca,voľ.l.mikrovask.anst:ruka
5v543.a	Voľ.tx.kože a lalok.pl.k.a podk.darca,voľ.l.mikrovask.anst:hrud
5v543.b	Voľ.tx.kože a lal.plast.k.a podk.darca,voľ.l.mikrovas.ans:bruš.o
5v543.c	Voľ.tx.k.a lal.plast.k.a podk.darca,voľ.l.mikrovask.anst:ing,gen
5v543.d	Voľ.tx.kože a lal.plast.k.a podk.darca,voľ.l.mikrovask.an:glut.o
5v543.e↔	Voľ.tx.k.a lalok.pl.k.a podk.darca,voľ.l.mikrov.anst:stehno,kol
5v543.f↔	Voľ.tx.kože a lal.plast.k.a podk.darca,voľ.l.mikrov.anst:predkol
5v543.g↔	Voľ.tx.kože a lal.plast.k.a podk.darca,voľ.lal.mikrov.anst:noha
5v543.h	Voľ.tx.k.a lal.plast.k.a podk.dar,voľ.l.mikrovask.anst:vlas.č.hl
5v543.j	Voľ.tx.kože a lalok.pl.k.a podk.darca,voľ.l.mikrovask.anst:chrb
5v543.x	Voľ.transplant.k.a lal.pl.k.a podk.darca,voľ.l.mikrovask.an:ost
5v544.4	Voľ.tx.kože a lal.plast.k.a podk.darca,stopk.region.lal:ost.č.hl
5v544.5	Voľ.tx.kože a lal.plast.k.a podk.darca,stopk.region.lal:krk
5v544.6↔	Voľ.tx.kože a lal.plast.k.a podk.darca,stopk.reg.lal:ram,axila
5v544.7↔	Voľ.tx.kože a lal.plast.k.a podk.darca,stopk.reg.lal:ram,laketť
5v544.8↔	Voľ.tx.kože a lal.plast.k.a podk.darca,stopk.reg.lal:predlakt
5v544.9↔	Voľ.tx.kože a lal.plast.k.a podk.darca,stopk.region.lal:ruka
5v544.a	Voľ.tx.kože a lal.plast.k.a podk.darca,stopk.region.lal:hrud.st
5v544.b	Voľ.tx.kože a lal.plast.k.a podk.darca,stopk.region.lal:bruš.o
5v544.c	Voľ.tx.kože a lal.plast.k.a podk.darca,stopk.regio.lal:ing,genit
5v544.d	Voľ.tx.kože a lal.plast.k.a podk.darca,stopk.region.lal:glut.o
5v544.e↔	Voľ.tx.kože a lal.plast.k.a podk.darca,stopk.regio.lal:stehn,kol
5v544.f↔	Voľ.tx.kože a lal.plast.k.a podk.darca,stopk.region.lal:predkol
5v544.g↔	Voľ.tx.kože a lal.plast.k.a podk.darca,stopka.region.lal:noha
5v544.h	Voľ.tx.kože a lal.plast.k.a podk.darca,stopk.regio.lal:vlas.č.hl
5v544.j	Voľ.tx.kože a lal.plast.k.a podk.darca,stopk.region.lal:chrbát
5v544.k	Voľ.tx.kože a lal.plast.k.a podk.darca,stopk.region.lal:skrótum
5v544.m	Voľ.tx.kože a lal.plast.k.a podk.dar,stopk.regio.lal:obl.hrádze
5v544.x	Voľ.transpl.kože a lalok.plast.k a podk.darca,stopk.regio.l:ost
5v545.4	Voľ.tx.kože a lal.plast.k.a podk.darca,stopk.vzdial.l:ost.č.hlavy
5v545.5	Voľ.tx.kože a lal.plast.k.a podk.darca,stopk.vzdialený lal:krk
5v545.6↔	Voľ.tx.kože a lal.plast.k.a podk.darca,stopk.vzdial.l:ram,axila
5v545.7↔	Voľ.tx.kože a lalok.plast.k.a podk.darca,stopk.vzdial.l:ram,lak
5v545.8↔	Voľ.tx.kože a lal.plast.k.a podk.darca,stopk.vzdial.lal:predlakt
5v545.9↔	Voľná tx.kože a lal.plast.k.a podk.darca,stopk.vzdial.lal:ruka
5v545.a	Voľ.tx.kože a lal.plast.k.a podk.darca,stop.vzdial.lal:hrud.st
5v545.b	Voľ.tx.kože a lal.plast.k.a podkož.darca,stopk.vzdial.lal:bruš.o
5v545.c	Voľ.tx.kože a lal.plast.k.a podk.darca,stopk.vzdial.l:ingv,gen.o
5v545.d	Voľ.tx.kože a lal.plast.kože a podk.darca,stopk.vzdial.l:glut.o
5v545.e↔	Voľ.tx.kože a lal.plast.k.a podk.darca,stopk.vzdial.l:st.a kol
5v545.f↔	Voľ.tx.kože a lal.plast.k.a podk.darca,stopk.vzdial.lal:predkol
5v545.g↔	Voľ.tx.kože a lal.plast.k.a podk.darca,stopk.vzdial.lalok:noha
5v545.h	Voľ.tx.kože a lal.plast.k.a podk.darca,stopk.vzdial.l:vlas.č.hl
5v545.j	Voľ.tx.kože a lal.plast.k.a podk.darca,stopk.vzdial.l:chrbát
5v545.k	Voľ.tx.kože a lal.plast.k.a podk.darca,stopk.vzdial.l:skrotum
5v545.m	Voľ.tx.kože a lal.plast.k.a podk.darca,stopk.vzdial.l:obl.hrádze
5v545.x	Voľná transpl.kože a lal.plast.k.a podk.darca,stopk.vzdial.l:ost
5v54x	Voľná transpl.kože a lalok.plast.kože a podkožia,darca:ostat.
5v551.0	Voľná tx.kože a lal.plast.kože a podkož.príjemca,kož.štep:pery
5v551.1	Voľ.tx.kože a lalok.plast.kože a podk.príjemca,kož.štep:nos
5v551.2↔	Voľ.tx.kože a lalok.plast.kože a podk.príjemca,kož.štep:ucho
5v551.3↔	Voľ.tx.kože a lal.plast.kože a podk.príjemca,kož.štep:oč.viečko
5v551.4	Voľ.tx.kože a lalok.plast.k.a podk.príjemca,kož.štep:ost.č.hlavy
5v551.5	Voľ.tx.kože a lalok.plast.kože a podkož.príjemca,kož.štep:krk
5v551.6↔	Voľ.tx.kože a lalok.plast.k.a podk.príjemca,kož.štep:ram,axila
5v551.7↔	Voľ.tx.kože a lalok.plast.k.a podk.príjemca,kož.štep:ram,lak
5v551.8↔	Voľ.tx.kože a lalok.plast.k.a podk.príjemca,kož.štep:predlakt
5v551.9↔	Voľ.tx.kože a lalok.plast.kože a podk.príjemca,kož.štep:ruka
5v551.a	Voľ.tx.kože a lalok.plast.k.a podk.príjemca,kož.štep:hrud.st.
5v551.b	Voľ.tx.kože a lalok.plast.k.a podk.príjemca,kož.štep:bruš.o
5v551.c	Voľ.tx.kože a lalok.plast.k.a podk.príjemca,kož.štep:ingv,gen.o
5v551.d	Voľ.tx.kože a lalok.plast.kože a podk.príjemca,kož.štep:glut.o
5v551.e↔	Voľ.tx.kože a lalok.plast.k.a podk.príjemca,kož.štep:stehno,kol
5v551.f↔	Voľ.tx.kože a lalok.plast.kože a podk.príjemca,kož.štep:predkol
5v551.g↔	Voľ.tx.kože a lalok.plast.kože a podk.príjemca,kož.štep:noha
5v551.h	Voľ.tx.kože a lalok.plast.k.a podk.príjem,kož.štep:vlas.č.hlavy
5v551.j	Voľ.tx.kože a lalok.plast.kože a podk.príjemca,kož.štep:chrbát
5v551.k	Voľ.tx.kože a lalok.plast.k.a podk.príjemca,kož.štep:skrótum
5v551.m	Voľ.tx.kože a lalok.plast.k.a podk.príjemca,kož.štep:obl.hrádze
5v551.x↔	Voľná transpl.kože a lalok.plast.k.a podk.príjem,kož.štep:ost.
5v552.0	Voľ.tx.kože a lal.plast.k.a podk.príjem,koža plnej hrúbke:pery
5v552.1	Voľ.tx.kože a lal.plast.k.a podk.príjem,koža plnej hrúbke:nos
5v552.2↔	Voľ.tx.kože a lal.plast.k.a podk.príjem,koža plnej hrúbke:ucho
5v552.3↔	Voľ.tx.kože a lal.pl.k.a podk.príjem,koža plnej hrúbke:oč.viečko
5v552.4	Voľ.tx.kože a lal.pl.k.a podk.príjem,k.plnej hrúbke:ost.č.hl
5v552.5	Voľ.tx.kože a lal.plast.k.a podk.príjem,koža plnej hrúbke:krk
5v552.6↔	Voľ.tx.kože a lal.plas.k.a podk.príjem,k.plnej hrúbke:ram,axila
5v552.7↔	Voľ.tx.kože a lal.plast.k.a podk.príjem,koža pl.hrúbke:ram,lak
5v552.8↔	Voľ.tx.kože a lal.plast.k.a podk.príjem,k.plnej hrúbke:predlakt
5v552.9↔	Voľ.tx.kože a lal.plast.k.a podk.príjem,koža plnej hrúbke:ruka
5v552.a	Voľ.tx.kože a lal.plast.k.a podk.príjem,koža plnej hrúb:hrud.st.
5v552.b	Voľ.tx.kože a lal.plast.k.a podk.príjem,koža plnej hrúbke:bruš.o
5v552.c	Voľ.tx.kože a lal.plast.k.a podk.príjem,k.plnej hrúbke:ingv,gen
5v552.d	Voľ.tx.kože a lal.plast.k.a podk.príjem,koža plnej hrúb:glut.o
5v552.e↔	Voľ.tx.kože a lal.plast.k.a podk.príjem,k.plnej hrúbke:stehn,kol
5v552.f↔	Voľ.tx.kože a lal.plast.k.a podk.príjem,k.plnej hrúbke:predkol
5v552.g↔	Voľ.tx.kože a lal.plast.k.a podk.príjem,koža plnej hrúbke:noha
5v552.h	Voľ.tx.kože a lal.plast.k.a podk.príjem,k.plnej hrúbke:vlas.č.hl
5v552.j	Voľ.tx.kože a lal.plast.k.a podk.príjem,k.plnej hrúbke:chrbát
5v552.k	Voľ.tx.kože a lal.plast.k.a podk.príjem,k.plnej hrúbke:skrótum
5v552.m	Voľ.tx.kože a lal.plast.k.a podk.príjem,k.plnej hrúbke:o.hrádze
5v552.x↔	Voľ.transpl.kože a lal.plast.k.a podk.príjem,k.plnej hrúbke:ost
5v553.1	Voľ.tx.kože a lal.plast.kože a podk.príjemca,kompozit.štep:nos
5v553.2↔	Voľ.tx.k.a lal.plast.kože a podk.príjemca,kompozit.štep:ucho
5v553.3↔	Voľ.tx.kože a lal.plast.k.a podk.príjem,kompozit.štep:oč.viečko
5v555.0	Voľ.tx.kože a lal.plast.kože a podk.príjemca,stopk.reg.lal:pery
5v555.1	Voľ.tx.kože a lal.plast.k.a podk.príjemca,stopk.region.lal:nos
5v555.2↔	Voľ.tx.kože a lal.plast.kože a podk.príjem,stopk.reg.lal:ucho
5v555.3↔	Voľ.tx.kože a lal.plas.k.a podk.príjemca,stopk.reg.lal:oč.viečko
5v555.4	Voľ.tx.kože a lal.plas.k.a podk.príjem,stopk.reg.lal:ost.č.hlavy
5v555.5	Voľ.tx.kože a lal.plast.kože a podk.príjem,stopk.region.lal:krk
5v555.6↔	Voľ.tx.kože a lal.plast.k.a podk.príjem,stopk.reg.lal:ram,axila
5v555.7↔	Voľ.tx.kože a lal.plast.k.a podk.príjemca,stopk.reg.lal:ram,lak
5v555.8↔	Voľ.tx.kože a lal.plast.kože a podk.príjem,stopk.reg.lal:predlak
5v555.9↔	Voľ.tx.kože a lalok.plast.kože a podk.príjem,stopk.reg.lal:ruka
5v555.a	Voľ.tx.kože a lal.plast.k.a podk.príjemca,stopk.reg.lal:hr/chrb

Fkt UOP

5v555.b	Voľ.tx.kože a lal.plast.k.a podk.príjemca,stopk.reg.lal:bruš.o
5v555.c	Voľ.tx.kože a lal.plast.k.a podk.príjemca,stopk.reg.lal:ingv,gen
5v555.d	Voľ.tx.kože a lal.plas.kože a podk.príjemca,stopk.reg.lal:glut.o
5v555.e↔	Voľ.tx.kože a lal.plast.k.a podk.príjem,stopk.reg.lal:stehn,kol
5v555.f↔	Voľ.tx.kože a lal.plast.k.a podk.príjem,stopk.region.lal:predkol
5v555.g↔	Voľ.tx.kože a lal.plast.kože a podk.príjemca,stopk.reg.lal:noha
5v555.x↔	Voľ.tx.kože a lal.plast.kože a podkož.príjemca,stopk.reg.lal:ost
5v556.0	Voľ.tx.kože a lal.plast.k.a podk.príjemca,stopk.vzdial.lal:pery
5v556.1	Voľ.tx.kože a lal.plast.kože a podk.príjem,stopk.vzdial.lal:nos
5v556.2↔	Voľ.tx.kože a lal.plast.k.a podk.príjemca,stopk.vzdial.lal:ucho
5v556.3↔	Voľ.tx.kože a lal.plas.k.a podk.príjem,stopk.vzdial.lal:oč.viečko
5v556.4	Voľ.tx.kože a lal.plas.k.a podk.príjem.,stopk.vzdial.l:o.č.hlavy
5v556.5	Voľ.tx.kože a lal.plast.kože a podk.príjem,stopk.vzdial.lal:krk
5v556.6↔	Voľ.tx.kože a lal.plast.k.a podk.príjem,stopk.vzdial.lal:ram,axi
5v556.7↔	Voľ.tx.k.a lal.plast.kože a podk.príjem.,stopk.vzdial.lal:ram,lak
5v556.8↔	Voľ.tx.k.a lal.plast.kože a podk.príjem.,stopk.vzdial.lal:predlak
5v556.9↔	Voľ.tx.kože a lal.plas.k.a podk.príjemca,stopk.vzdial.lal:ruka
5v556.a	Voľ.tx.kože a lal.plast.k.a podk.príjem,stopk.vzdial.lal:hr/chrb
5v556.b	Voľ.tx.k.a lal.plast.kože a podk.príjemca,stopk.vzdial.lal:bruš.o
5v556.c	Voľ.tx.kože a lal.plast.k.a podk.príjem,stopk.vzdial.lal:ingv,gen
5v556.d	Voľ.tx.kože a lal.plas.kože a podk.príjem,stopk.vzdial.lal:glut.o
5v556.e↔	Voľ.tx.kože a lal.plas.k.a podk.príjem,stopk.vzdial.lal:stehn,kol
5v556.f↔	Voľ.tx.kože a lal.plast.k.a podk.príjem,stopk.vzdial.lal:predkol
5v556.g↔	Voľ.tx.kože a lal.plast.k.a podk.príjemca,stopk.vzdial.lal:noha
5v556.x↔	Voľ.tx.kože a lal.plast.k.a podk.príjemca,stopk.vzdial.lal:ost.
5v557.1	Voľ.tx.kože a lal.plast.kože a podk.príjemca,mgft-Meek:nos
5v557.2↔	Voľ.tx.kože a lal.plast.kože a podk.príjemca,mgft-Meek:ucho
5v557.3↔	Voľ.tx.kože a lal.plast.kože a podk.príjem,mgft-Meek:oč.viečko
5v558.1	Voľ.tx.k.a l.pl.k-podk.príj,perm.náhr.kult.keratinoc.mplš:nos
5v558.2↔	Voľ.tx.k.a l.pl.k-podk.príj,perm.náhr.kult.keratinoc.mplš:ucho
5v558.3↔	Voľ.tx.k.a l.pl.k-podk.príj,perm.náhr.kult.keratnc.mplš:oč.vieč
5v559.1	Voľ.tx.kože a l.pl.k-podk.príj,perm.náh.kul.keratinoc.vplš:nos
5v559.2↔	Voľ.tx.k.a l.pl.k-podk.príjem,perm.náh.kul.keratinoc.vplš:ucho
5v559.3↔	Voľ.tx.k.a l.pl.k-podk.príj,perm.náh.kul.keratinoc.vplš:oč.vieč
5v55a.1	Voľ.tx.kože a lal.pl.k-podk.príjem,suspenz.epit.b.beds-kit:nos
5v55a.2↔	Voľ.tx.kože a l.pl.k-podk.príjem,suspen.epit.b.beds-kit:ucho
5v55a.3↔	Voľ.tx.k.a lal.plast.k-podk.príjem,suspen.epit.bun.b-kit:oč.vieč
5v55b.1	Voľ.tx.kože a l.pl.k-podk.príj,sus.epit.b.lab-tech rýchl.príp:nos
5v55b.2↔	Voľ.tx.kože a l.pl.k-podk.príj,sus.epit.b.lab-tech rýchl.príp:ucho
5v55b.3↔	Voľ.tx.kože a l.pl.k-podk.príj,sus.epit.b.lab-tech rýchl.príp:oč.v
5v55c.1	Voľ.tx.k.a l.pl.k-podk.príj,perm.náhr.mat.nahradz.k.mplš:nos
5v55c.2↔	Voľ.tx.k.a l.pl.k-podk.príj,perm.náhr.mat.nahr.kožu mplš:ucho
5v55c.3↔	Voľ.tx.k.a l.pl.k-podk.príj,perm.náhr.mat.nahradz.k.mplš:oč.v
5v55d.1	Voľ.tx.k.a lal.plast.k-podk.príj,perm.náhr.mat.nh.kožu vplš:nos
5v55d.2↔	Voľ.tx.kože a l.pl.k-podk.príj,perm.náh.mat.nahrad.k.vplš:ucho
5v55d.3↔	Voľ.tx.k.a l.pl.k-podk.príj,perm.náhr.mat.nh.kožu vplš:oč.vieč
5v560.0	Lokál.lalok.plast.kože a podk.-popál,polept,rozťah.plast:pery
5v560.1	Lokál.lalok.plast.kože a podk.-popál,polept,rozťah.plast:nos
5v560.2↔	Lokál.lalok.plast.kože a podk.-popál,polept,rozťah.plast:ucho
5v560.3↔	Lok.lal.plast.kože a podk.-popál,polept,rozťah.plast:oč.viečko
5v560.4	Lok.lal.plast.kože a podk.-popál,polept,rozťah.plast:os.č.hlavy
5v560.5	Lokál.lalok.plast.kože a podk.-popál,polept,rozťah.plast:krk
5v560.6↔	Lok.lal.plast.kože a podk.-popál,polept,rozťah.plast:ram,axila
5v560.7↔	Lok.lal.plast.kože a podk.-popál,polept,rozťah.plast:ram,lak
5v560.8↔	Lok.lal.plast.kože a podk.-popál,polept,rozťah.plast:predlakt
5v560.9↔	Lokál.lalok.plast.kože a podk.-popál,polept,rozťah.plast:ruka
5v560.a	Lok.lal.plast.kože a podk.-popál,polept,rozťah.plast:hr/chrb
5v560.b	Lok.lal.plast.kože a podk.-popál,polept,rozťah.plast:bruš.o
5v560.c	Lok.lal.plast.kože a podk.-popál,polep,rozťah.pl:ingv,genit.o
5v560.d	Lokál.lalok.plast.kože a podk.-popál,polept,rozťah.plast:glut.o
5v560.e↔	Lok.lal.plast.kože a podk.-popál,polep,rozťah.plast:stehn,kol
5v560.f↔	Lok.lal.plast.kože a podk.-popál,polep,rozťah.plast:predkol
5v560.g↔	Lokál.lalok.plast.kože a podk.-popál,polept,rozťah.plast:noha
5v560.x↔	Lokál.lalok.plast.kože a podk.-popál,polept,rozťah.plast:ost
5v561.0	Lok.lal.plast.kože a podk.-(pp/pl),posúv-rotač.plast:pery
5v561.1	Lokál.lalok.plast.kože a podk.-(pp/pl),posúv-rotač.plast:nos
5v561.2↔	Lok.lal.plast.kože a podk.-(pp/pl),posúv-rotač.plast:ucho
5v561.3↔	Lok.lal.plast.k.a podk.-(pp/pl),posúv-rotač.plast:oč.viečko
5v561.4	Lok.lal.plast.k.a podk.-(pp/pl),posúv-rotač.plast:os.č.hlavy
5v561.5	Lok.lal.plast.kože a podkožia -(pp/pl),posúv-rotač.plast:krk
5v561.6↔	Lok.lal.plast.kože a podk.-(pp/pl),posúv-rotač.plast:ram,axi
5v561.7↔	Lok.lal.pl.kože a podk.-(pp/pl),posúv-rotač.plast:ram,lak
5v561.8↔	Lok.lal.plast.kože a podk.-(pp/pl),posúv-rotač.plast:predlak
5v561.9↔	Lok.lal.plast.kože a podk.-(pp/pl),posúv-rotač.plast:ruka
5v561.a	Lok.lal.plast.kože a podk.-(pp/pl),posúv-rotač.plast:hr/chrb
5v561.b	Lok.lal.plast.k.a podkož.-(pp/pl),posúv-rotač.plast:bruš.o
5v561.c	Lok.lal.plast.kože a podk.-(pp/pl),posúv-rotač.plast:ing,gen
5v561.d	Lok.lal.plast.k.a podkož.-(pp/pl),posúv-rotač.plast:gluteál.o
5v561.e↔	Lok.lal.plast.k.a podk.-(pp/pl),posúv-rotač.plast:stehn,kol
5v561.f↔	Lok.lal.plast.kože a podk.-(pp/pl),posúv-rotač.plast:predkol
5v561.g↔	Lok.lal.plast.kože a podk.-(pp/pl),posúv-rotač.plast:noha
5v561.x↔	Lok.lal.plast.kože a podkož.-popál.a pol,posúv-rotač.plast:ost
5v562.0	Lok.lal.plast.k.a podkož.-pop.a pol,transpozič.plast:pery
5v562.1	Lok.lal.plast.kože a podk.-pop.a pol,transpozič.plast:nos
5v562.2↔	Lok.lal.plast.k.a podkož.-pop.a pol,transpozič.plast:ucho
5v562.3↔	Lok.lal.plast.k.a podk.-popál.a polept,transpozič.plast:oč.vieč
5v562.4	Lok.lal.plast.k.a podk.-pop.a polep,transpozič.plast:os.č.hlavy
5v562.5	Lok.lal.plast.kože a podk.-pop.a polep,transpozič.plast:krk
5v562.6↔	Lok.lal.plast.k.a podk.-pop.a polep,transpozič.plast:ram,axila
5v562.7↔	Lok.lal.plast.kože a podk.-pop.a polep,transpoz.plast:ram,lak
5v562.8↔	Lok.lal.plast.k.a podk.-pop.a polep,transpozič.plast:predlakt
5v562.9↔	Lok.lal.plast.kože a podk.-pop.a polep,transpozič.plast:ruka
5v562.a	Lok.lal.plast.kože a podk.-pop.a polep,transpoz.plast:hr/chrb
5v562.b	Lok.lal.plast.kože a podk.-pop.a polep,transpozič.plast:bruš.o
5v562.c	Lok.lal.plast.k.a podk.-pop.a polep,transpozič.plast:ing,gen
5v562.d	Lok.lal.plast.kože a podk.-pop.a polep,transpozič.plast:glut.o
5v562.e↔	Lok.lal.plast.k a podk.-pop.a polep,transpozič.plast:stehn,kol
5v562.f↔	Lok.lal.plast.kože a podk.-pop.a polep,transpoz.plast:predkol
5v562.g↔	Lok.lal.plast.kože a podk.-pop.a polep,transpozič.plast:noha
5v562.x↔	Lok.lal.plast.kože a podkož.-popál.a polept,transpoz.plast:ost
5v563.0	Lok.lal.plast.kože a podk.(pp/pl),transpoz.ostrov-lal.pl:pery
5v563.1	Lok.lal.plast.kože a podk.(pp/pl),transpoz.ostrov-lal.plast:nos
5v563.2↔	Lok.lal.plast.kože a podk.(pp/pl),transpoz.ostrov-lal.pl:ucho
5v563.3↔	Lok.lal.plast.k.a podk.(pp/pl),transpoz.ostrov-lal.pl:oč.viečko
5v563.4	Lok.lal.plast.kože a podk.(pp/pl),transpoz.ostrov-lal.pl:os.č.hl
5v563.5	Lok.lal.plast.kože a podk.(pp/pl),transpoz.ostrov-lal.pl:krk
5v563.6↔	Lok.lal.plast.k.a podk.(pp/pl),transpoz.ostrov-lal.pl:ram,axila
5v563.7↔	Lok.lal.plast.k.a podk.(pp/pl),transpoz.ostrov-lal.pl:ram,lak
5v563.8↔	Lok.lal.plast.k.a podk.(pp/pl),transpoz.ostrov-lal.pl:predlakt
5v563.9↔	Lok.lal.plast.kože a podk.(pp/pl),transpozič.ostrov-lal.pl:ruka
5v563.a	Lok.lal.plast.kože a podk.(pp/pl),transpoz.ostrov-lal.pl:hr/chrb
5v563.b	Lok.lal.plast.kože a podk.(pp/pl),transpoz.ostrov-lal.pl:bruš.o
5v563.c	Lok.lal.plast.kože a podk.(pp/pl),transpoz.ostrov-lal.pl:ing,gen
5v563.d	Lok.lal.plast.kože a podk.(pp/pl),transpoz.ostrov-lal.pl:glut.o
5v563.e↔	Lok.lal.plast.k.a podk.(pp/pl),transpoz.ostrov-lal.pl:stehn,kol
5v563.f↔	Lok.lal.plast.kože a podk.(pp/pl),transpoz.ostrov-lal.pl:predkol
5v563.g↔	Lok.lal.plast.kože a podk.(pp/pl),transpozič.ostrov-lal.pl:noha
5v563.x↔	Lok.lal.plast.k.a podk.(popál/polep),transpoz.ostrov-lal.pl:ost
5v564.0	Lok.lalok.plast.kože a podk.(pp/pl),transpozič.Z-plast:pery
5v564.1	Lokál.lalok.plast.kože a podk.(pp/pl),transpozič.Z-plast:nos
5v564.2↔	Lok.lalok.plast.kože a podk.(pp/pl),transpozič.Z-plast:ucho
5v564.3↔	Lok.lal.plast.kože a podk.(pp/pl),transpozič.Z-plast:oč.viečko
5v564.4	Lok.lal.plast.kože a podk.(pp/pl),transpozič.Z-plast:ost.č.hlavy
5v564.5	Lok.lalok.plast.kože a podkož.(pp/pl),transpozič.Z-plast:krk
5v564.6↔	Lok.lal.plast.kože a podk.(pp/pl),transpozič.Z-plast:ram,axila
5v564.7↔	Lok.lalok.plast.kože a podk.(pp/pl),transpozič.Z-plast:ram,lak
5v564.8↔	Lok.lal.plast.kože a podk.(pp/pl),transpozič.Z-plast:predlakt
5v564.9↔	Lok.lalok.plast.kože a podk.(pp/pl),transpozič.Z-plast:ruka
5v564.a	Lok.lalok.plast.kože a podk.(pp/pl),transpozič.Z-plast:hr/chrb
5v564.b	Lok.lalok.plast.kože a podk.(pp/pl),transpozič.Z-plast:bruš.o
5v564.c	Lok.lalok.plast.kože a podk.(pp/pl),transpozič.Z-plast:ingv,gen
5v564.d	Lok.lalok.plast.kože a podk.(pp/pl),transpozič.Z-plast:glut.o
5v564.e↔	Lok.lal.plast.kože a podk.(pp/pl),transpozič.Z-plast:stehno,kol
5v564.f↔	Lok.lalok.plast.kože a podk.(pp/pl),transpozič.Z-plast:predkol
5v564.g↔	Lok.lalok.plast.kože a podk.(pp/pl),transpozič.Z-plast:noha
5v564.x↔	Lokál.lal.plast.kože a podk.(pop/polep):transpozič.Z-plast:ost
5v565.0	Lok.lalok.plast.kože a podk.(pp/pl),transpozič.W-plast:pery
5v565.1	Lokál.lal.plast.kože a podk.(pp/pl),transpozič.W-plast:nos
5v565.2↔	Lok.lalok.plast.kože a podk.(pp/pl),transpozič.W-plast:ucho
5v565.3↔	Lok.lal.plast.kože a podk.(pp/pl),transpozič.W-plast:oč.viečko

Fkt UOP

5v565.4	Lok.lalok.plast.kože a podk.(pp/pl),transpozič.W-plast:os.č.hl
5v565.5	Lok.lalok.plast.kože a podk.(pp/pl),transpozič.W-plast:krk
5v565.6↔	Lok.lalok.plast.kože a podk.(pp/pl),transpoz.W-plast:ram,axila
5v565.7↔	Lok.lalok.plast.kože a podk.(pp/pl),transpozič.W-plast:ram,lak
5v565.8↔	Lok.lal.plast.kože a podk.(pp/pl),transpozič.W-plast:predlakt
5v565.9↔	Lok.lalok.plast.kože a podk.(pp/pl),transpozič.W-plast:ruka
5v565.a	Lok.lalok.plast.kože a podk.(pp/pl),transpozič.W-plast:hr/chrb
5v565.b	Lok.lal.plast.kože a podkož.(pp/pl),transpozič.W-plast:bruš.o
5v565.c	Lok.lalok.plast.kože a podk.(pp/pl),transpoz.W-plast:ing,gen.o
5v565.d	Lok.lalok.plast.kože a podk.(pp/pl),transpozič.W-plast:glut.o
5v565.e↔	Lok.lalok.plast.kože a podk.(pp/pl),transpoz.W-plast:stehn,kol
5v565.f↔	Lok.lalok.plast.kože a podk.(pp/pl),transpozič.W-plast:predkol
5v565.g↔	Lok.lalok.plast.kože a podk.(pp/pl),transpozič.W-plast:noha
5v565.x↔	Lok.lalok.plast.kože a podk.(pop/polep),transpoz.W-plast:ost
5v570.0	Kombi.lalok.plastiky na koži a podkoží (pp/pl):pery
5v570.1	Kombi.lalok.plastiky na koži a podkoží (pp/pl):nos
5v570.2↔	Kombi.lalok.plastiky na koži a podkoží (pp/pl):ucho
5v570.3↔	Kombi.lalok.plastiky na koži a podkoží (pp/pl):oč.viečko
5v570.4	Kombi.lalok.plastiky na koži a podkoží (pp/pl):os.č.hlavy
5v570.5	Kombi.lalok.plastiky na koži a podkoží (pp/pl):krk
5v570.6↔	Kombi.lalok.plastiky na koži a podkoží (pp/pl):ram,axila
5v570.7↔	Kombi.lalok.plastiky na koži a podkoží (pp/pl):rameno,lakeť
5v570.8↔	Kombi.lalok.plastiky na koži a podkoží (pp/pl):predlaktie
5v570.9↔	Kombi.lalok.plastiky na koži a podkoží (pp/pl):ruka
5v570.a	Kombi.lalok.plastiky na koži a podkoží (pp/pl):hrud.st/chrbát
5v570.b	Kombi.lalok.plastiky na koži a podkoží (pp/pl):bruš.o
5v570.c	Kombi.lalok.plastiky na koži a podkoží (pp/pl):inguin,genitál.o
5v570.d	Kombi.lalok.plastiky na koži a podkoží (pp/pl):gluteál.obl.
5v570.e↔	Kombi.lalok.plastiky na koži a podkoží (pp/pl):stehno,koleno
5v570.f↔	Kombi.lalok.plastiky na koži a podkoží (pp/pl):predkol
5v570.g↔	Kombi.lalok.plastiky na koži a podkoží (pp/pl):noha
5v570.x↔	Kombi.lalok.plastiky na koži a podkož.(popál/polept):ostatné
5v571.0	Kombi.lalok.plast.a voľ.transplantátu kože (pp/pl):pery
5v571.1	Kombi.lalok.plast.a voľ.transplantátu kože (pp/pl):nos
5v571.2↔	Kombi.lalok.plast.a voľ.transplantátu kože (pp/pl):ucho
5v571.3↔	Kombi.lalok.plast.a voľ.transplantátu kože (pp/pl):oč.viečko
5v571.4	Kombi.lalok.plast.a voľ.transplantátu kože (pp/pl):os.č.hlavy
5v571.5	Kombi.lalok.plast.a voľ.transplantátu kože (pp/pl):krk
5v571.6↔	Kombi.lalok.plast.a voľ.transplantátu kože (pp/pl):ram,axila
5v571.7↔	Kombi.lalok.plast.a voľ.transplantátu kože (pp/pl):ram,lakeť
5v571.8↔	Kombi.lalok.plast.a voľ.transplantátu kože (pp/pl):predlakt
5v571.9↔	Kombi.lalok.plast.a voľ.transplantátu kože (pp/pl):ruka
5v571.a	Kombi.lalok.plast.a voľ.transplantátu kože (pp/pl):hrud/chrb
5v571.b	Kombi.lalok.plast.a voľ.transplantátu kože (pp/pl):bruš.o
5v571.c	Kombi.lalok.plast.a voľ.transplantátu kože (pp/pl):ingv,genit.o
5v571.d	Kombi.lalok.plast.a voľ.transplantátu kože (pp/pl):gluteál.o
5v571.e↔	Kombi.lalok.plast.a voľ.transplantátu kože (pp/pl):stehn,kol
5v571.f↔	Kombi.lalok.plast.a voľ.transplantátu kože (pp/pl):predkol
5v571.g↔	Kombi.lal.plast.a voľ.transplantátu kože (popál/polept):noha
5v571.x↔	Kombi.lalok.plast.a voľ.transplantátu kože (pp/pl):ostatné
5v572.0	Kombi.lal.plast.k.a podk.(pp/pl):stopk.region.so vzdial.lal:pery
5v572.1	Kombi.lal.plast.koži a podk.(pp/pl):stopk.reg.so vzdial.lal:nos
5v572.2↔	Kombi.lal.plast.k.a podk.(pp/pl):stopk.reg.so vzdial.lal:ucho
5v572.3↔	Kombi.lal.plast.k.a podk.(pp/pl):stopk.reg.so vzd.lal:oč.viečko
5v572.4	Kombi.lal.plast.k.a podk.(pp/pl):stopk.reg.so vzd.lal:os.č.hlavy
5v572.5	Kombi.lal.plast.kože a podk.(pp/pl):stopk.region.so vzd.lal:krk
5v572.6↔	Kombi.l.plast.kože a podk.(pp/pl):stopk.reg.so vzd.lal:ram,axi
5v572.7↔	Komb.lal.pl.kože a podk.(pp/pl):stopk.region.so vzd.lal:ram,lak
5v572.8↔	Komb.lal.plast.k.a podk.(pp/pl):stopk.reg.so vzd.lal:predlakt
5v572.9↔	Kombi.lal.plast.kože a podk.(pp/pl):stopk.reg.so vzdial.lal:ruka
5v572.a	Kombi.lalok.pl.k.a podk.(pp/pl):stopk.reg.so vzd.lal:hrud/chrb
5v572.b	Kombi.lal.plast.kože a podk.(pp/pl):stopk.reg.so vzd.lal:bruš.o
5v572.c	Kombi.lal.plast.k.a podk.(pp/pl):stopk.reg.so vzd.lal:ing,gen.o
5v572.d	Komb.lalok.pl.kože a podk.(pp/pl):stopk.region.so vzd.lal:glut.o
5v572.e↔	Komb.lal.plast.k.a podk.(pp/pl):stopk.reg.so vzd.lal:stehno,kol
5v572.f↔	Kombi.lal.plast.k.a podk.(pp/pl):stop.reg.so vzdial.lal:predkol
5v572.g↔	Kombi.lal.pl.kože a podk.(pp/pl):stopk.region.so vzd.lal:noha
5v572.x↔	Kombi.lal.plast.kože a podk.(pp/pl):stopk.region.so vzd.lal:ost
5v573.0	Komb.lal.pl.k.a podk.(pp/pl):stop.reg,vzd.l.a voľ.transpl.k:pery
5v573.1	Komb.lal.pl.k.a podk.(pp/pl):stopk.reg,vzd.l.a voľ.tr.kože:nos
5v573.2↔	Kombi.lal.pl.k.a podk.(pp/pl):stop.reg,vzd.l.a voľ.transp.k:ucho
5v573.3↔	Komb.lal.pl.k.a podk.(pp/pl):stop.reg,vzd.l.a voľ.tr.kože:oč.vieč
5v573.4	Komb.lal.pl.k.a podk.(pp/pl):stop.reg,vzd.l.a voľ.tr.k:os.č.hlavy
5v573.5	Kombi.lal.plast.k.a podk.(pp/pl):stop.reg,vzd.l.a voľ.tran.k:krk
5v573.6↔	Komb.lal.pl.k.a podk.(pp/pl):stop.reg,vzd.l.,voľ.tra.kož:ram,axi
5v573.7↔	Komb.lal.pl.k.a podk.(pp/pl):stop.reg,vzd.lal,voľ.tran.k:ram,lak
5v573.8↔	Kombi.l.pl.k.a podk.(pp/pl):stopk.reg,vzd.l.,voľ.trans.k:predlak
5v573.9↔	Komb.lal.pl.k.a podk.(pp/pl):stop.reg,vzd.l.a voľ.transp.k:ruka
5v573.a	Komb.l.pl.k.a podk.(pp/pl):stop.reg,vzd.l.,voľ.transp.k:hr/chrb
5v573.b	Komb.lal.pl.k.a podk.(pp/pl):stop.reg,vzd.l.,voľ.transp.k:bruš.o
5v573.c	Komb.lal.pl.k.a podk.(pp/pl):stop.reg,vzd.l.a voľ.tran.k:ing,gen
5v573.d	Komb.lal.pl.k.a podk.(pp/pl):stop.reg,vzd.l.a voľ.transp.k:glut.o
5v573.e↔	Komb.l.pl.k.a podk.(pp/pl):stop.reg,vzd.l.,voľ.transp.k:steh,kol
5v573.f↔	Komb.l.pl.k.a podk.(pp/pl):stop.reg,vzd.l.,voľ.transp.k:predkol
5v573.g↔	Kombi.lal.pl.k.a podk.(pp/pl):stop.reg,vzd.l.a voľ.transp.k:noha
5v573.x↔	Komb.lal.pl.k.a podk.(pp/pl):stop.reg,vzd.l.a v.transpl.kože:ost
5v580.3↔	Prim.sutúra rany kože (pop/polep) s použ.nite:oč.viečko
5v581.3↔	Prim.sutúra rany kože (pp/pl) s použ.svorky:oč.viečko
5v582.3↔	Prim.sutúra rany kože (pp/pl)-zlepením:oč.viečko
5v584.0	Revízia voľ.transplantátu kože (pp/pl):pery
5v584.1	Revízia voľ.transplantátu kože (pp/pl):nos
5v584.2↔	Revízia voľ.transplantátu kože (pp/pl):ucho
5v584.3↔	Revízia voľ.transplantátu kože (pp/pl):oč.viečko
5v584.4	Revízia voľ.transplantátu kože (pp/pl):ost.č.hlavy
5v584.5	Revízia voľného transplantátu kože (pp/pl):krk
5v584.6↔	Revízia voľ.transplantátu kože (pp/pl):rameno,axila
5v584.7↔	Revízia voľ.transplantátu kože (pp/pl):rameno,lakeť
5v584.8↔	Revízia voľného transplantátu kože (pp/pl):predlakt
5v584.9↔	Revízia voľ.transplantátu kože (popál/polept):ruka
5v584.a	Revízia voľ.transplantátu kože (pp/pl):hr/chrb
5v584.b	Revízia voľ.transplantátu kože (popál/polept):bruš.obl
5v584.c	Revízia voľ.transplantátu kože (pp/pl):inguin,genit.o
5v584.d	Revízia voľ.transplantátu kože (pp/pl):gluteál.obl
5v584.e↔	Revízia voľ.transplantátu kože (pp/pl):stehno,koleno
5v584.f↔	Revízia voľného transplantátu kože (pp/pl):predkol
5v584.g↔	Revízia voľ.transplantátu kože (pp/pl):noha
5v584.x	Revízia voľ.transplantátu kože (popál/polept):ostatné
5v585.0	Revízia lokál.lalok.plastiky kože(pp/pl):pery
5v585.1	Revízia lokál.lalok.plastiky kože(popál/polep):nos
5v585.2↔	Revíz.lokálnej lalok.plastiky kože(pp/pl):ucho
5v585.3↔	Revízia lokál.lalok.plastiky kože(pp/pl):oč.viečko
5v585.4	Revízia lokál.lalok.plastiky kože(pp/pl):ost.č.hlavy
5v585.5	Revízia lokál.lalokovej plastiky kože(pp/pl):krk
5v585.6↔	Revízia lokál.lalok.plastiky kože(pp/pl):rameno,axila
5v585.7↔	Revízia lokál.lalok.plastiky kože(pp/pl):ram,lakeť
5v585.8↔	Revízia lokál.lalok.plastiky kože(pp/pl):predlakt
5v585.9↔	Revízia lokánej lalok.plastiky kože(pp/pl):ruka
5v585.a	Revízia lokál.lalok.plastiky kože(pp/pl):hrud.st/chrbát
5v585.b	Revízia lokál.lalok.plastiky kože(pp/pl):bruš.obl
5v585.c	Revízia lokál.lalok.plastiky kože(pp/pl):ing, genit.o
5v585.d	Revízia lokál.lalok.plastiky kože(pp/pl):gluteál.o
5v585.e↔	Revízia lokálnej lalok.plastiky kože(pp/pl):stehno,koleno
5v585.f↔	Revízia lokál.lalok.plastiky kože(popál/polept):predkol.
5v585.g↔	Revízia lokál.lalokovej plastiky kože(pp/pl):noha
5v585.x↔	Revízia lokál.lalok.plastiky kože(pp/pl):ostatné
5v586.0	Revízia stopk.region.laloku kož.plast.(pop/polep):pery
5v586.1	Revízia stopkatého region.laloku kož.plastiky (pp/pl):nos
5v586.2↔	Revízia stopk.region.laloku kož.plastiky (pp/pl):ucho
5v586.3↔	Revízia stopk.region.laloku kož.plastiky (pp/pl):oč.viečko
5v586.4	Revízia stopk.region.laloku kož.plastiky (pp/pl):ost.č.hlavy
5v586.5	Revízia stopk.regionál.laloku kož.plastiky (pp/pl):krk
5v586.6↔	Revízia stopk.region.laloku kož.plastiky (pp/pl):ram,axila
5v586.7↔	Revízia stopk.region.laloku kož.plastiky (pp/pl):ram,lakeť
5v586.8↔	Revízia stopk.region.laloku kož.plastiky (pp/pl):predlakt
5v586.9↔	Revízia stopkatého region.laloku kož.plastiky (pp/pl):ruka
5v586.a	Revízia stopk.region.laloku kož.plastiky (pp/pl):hrud.st./chrbát
5v586.b	Revízia stopk.regionál.laloku kož.plastiky (pp/pl):bruš.o
5v586.c	Revízia stopk.region.laloku kož.plastiky (pp/pl):ingv,genit.o
5v586.d	Revízia stopk.regionál.laloku kož.plastiky (pp/pl):glut.obl
5v586.e↔	Revízia stopk.region.laloku kož.plastiky (pp/pl):stehno,kol

5v586.f↔	Revízia stopk.region.laloku kož.plast.(popál/polept):predkol
5v586.g↔	Revízia stopkatého region.laloku kož.plast.(pp/pl):noha
5v586.x↔	Revízia stopk.region.laloku kož.plastiky (popál/polept):ost.
5v587.0	Revízia stopk.vzdialeného laloku kož.plast.(pp/pl):pery
5v587.1	Revízia stopk.vzdialeného laloku kož.plastiky (pp/pl):nos
5v587.2↔	Revízia stopkatého vzdial.laloku kož.plastiky (pp/pl):ucho
5v587.3↔	Revízia stopk.vzdial.laloku kož.plast.(pp/pl):oč.viečko
5v587.4	Revízia stopk.vzdial.laloku kož.plast.(pp/pl):ost.č.hlavy
5v587.5	Revízia stopk.vzdial.laloku kož.plast.(popál/polept):krk
5v587.6↔	Revízia stopk.vzdial.laloku kož.plastiky (pp/pl):rameno,axila
5v587.7↔	Revízia stopk.vzdial.laloku kož.plast.(pp/pl):ram,lakeť
5v587.8↔	Revízia stopk.vzdial.laloku kož.plast.(pp/pl):predlakt
5v587.9↔	Revízia stopk.vzdialeného laloku kož.plast.(pp/pl):ruka
5v587.a	Revízia stopk.vzdial.laloku kož.plast.(pp/pl):hrud.st/chrbát
5v587.b	Revízia stopkatého vzdial.laloku kož.plast.(pp/pl):bruš.obl.
5v587.c	Revízia stopk.vzdial.laloku kož.plast.(pp/pl):ing,gen.obl.
5v587.d	Revízia stopk.vzdial.laloku kož.plast.(pp/pl):glut.obl
5v587.e↔	Revízia stopk.vzdial.laloku kož.plast.(pp/pl):stehno,koleno
5v587.f↔	Revízia stopk.vzdial.laloku kož.plast.(pp/pl):predkolenie
5v587.g↔	Revízia stopk.vzdial.laloku kož.plast.(pp/pl):noha
5v587.x	Revízia stopk.vzdial.laloku kož.plastiky (pop/polept):ost.
5v588.0	Revízia voľ.lal.s mikrovask.anast.kož.plast.(pp/pl):pery
5v588.1	Revízia voľ.laloku s mikrovask.anast.kož.plast.(pp/pl):nos
5v588.2↔	Revízia voľ.lal.s mikrovaskul.anast.kož.plast.(pp/pl):ucho
5v588.3↔	Revízia voľ.lal.s mikrovask.anast.kož.plast.(pp/pl):oč.viečko
5v588.4	Revízia voľ.lal.s mikrovask.anast.kož.plast.(pp/pl):ost.č.hlavy
5v588.5	Revízia voľ.lal.s mikrovask.anastomózou kož.plast.(pp/pl):krk
5v588.6↔	Revízia voľ.lal.s mikrovask.anast.kož.plast.(pp/pl):ram,axila
5v588.7↔	Revízia voľ.lal.s mikrovask.anast.kož.plast.(pp/pl):ram,lakeť
5v588.8↔	Revíz.voľ.lal.s mikrovask.anast.kož.plast.(pp/pl):predlakt
5v588.9↔	Revízia voľ.lal.s mikrovask.anast.kož.plast.(pp/pl):ruka
5v588.a	Revízia voľ.lal.s mikrovask.anast.kož.plast.(pp/pl):hr.st/chrb
5v588.b	Revízia voľ.lal.s mikrovask.anast.kož.plast.(pp/pl):bruš.obl
5v588.c	Revíz.voľ.lal.s mikrovask.anast.kož.plast.(pp/pl):ingv.,genit.o
5v588.d	Revízia voľ.lal.s mikrovask.anast.kož.plast.(pp/pl):glut.o
5v588.e↔	Revízia voľ.lal.s mikrovask.anast.kož.plast.(pp/pl):stehno,kol
5v588.f↔	Revízia voľ.lal.s mikrovask.anast.kož.plast.(pp/pl):predkol
5v588.g↔	Revízia voľ.laloku s mikrovask.anast.kož.plast.(pp/pl):noha
5v588.x	Revízia voľ.lal.s mikrovask.anast.kož.plastiky (pop/polep):ost.
5v590.0	Oddel.lalokovej stonky pri popál.a polept:pera
5v590.4	Oddel.lalokovej stonky pri popál.a polept:ost.časti hlavy
5v590.5	Oddelenie lalokovej stonky pri popál.a polept:krk
5v590.6↔	Oddel.lalokovej stonky pri popál.a polept:rameno,axila
5v590.7↔	Oddel.lalokovej stonky pri popál.a polept:rameno a lakeť
5v590.8↔	Oddel.lalokovej stonky pri popál.a polept:predlaktie
5v590.9↔	Oddel.lalokovej stonky pri popál.a polept:ruka
5v590.a	Oddel.lalokovej stonky pri popál.a polept:hrud.st/chrbát
5v590.b	Oddel.lalokovej stonky pri popál.a polept:bruš.o
5v590.c	Oddel.lalokovej stonky pri popál.a polept:inguin.,genit.o
5v590.d	Oddel.lalokovej stonky pri popál.a polept:glut.obl
5v590.e↔	Oddel.lalokovej stonky pri popál.a polept:stehno, koleno
5v590.f↔	Oddel.lalokovej stonky pri popál.a polept:predkolenie
5v590.g↔	Oddel.lalokovej stonky pri popál.a polept:noha
5v590.x↔	Oddel.lalokovej stonky pri popál.a polept:ost.
5v591.0	Desilikonizácia dermál.náhr.materiálu (pp/pl):pera
5v591.4	Desilikonizácia dermál.náhrad.mat.(pp/pl):ost.č.hlavy
5v591.5	Desilikonizácia dermál.náhrad.materiálu (pp/pl):krk
5v591.6↔	Desilikonizácia dermál.náhrad.mat.(pp/pl):rameno,axila
5v591.7↔	Desilikoniz.dermál.náhr.mat.(pp/pl):rameno,lakeť
5v591.8↔	Desilikonizácia dermál.náhr.mat.(pp/pl)predlaktie
5v591.9↔	Desilikonizácia dermál.náhrad.mat.(pp/pl):ruka
5v591.a	Desilikonizácia dermál.náhrad.mat.(pp/pl):hr.st/chrbát
5v591.b	Desilikonizácia dermál.náhrad.materiálu (pp/pl):bruš.o
5v591.c	Desilikoniz.dermál.náhr.mat.pri popál.a polept:ingv.,genit.o
5v591.d	Desilikonizácia dermál.náhr.mat.pri popál.a polept:glut.o
5v591.e↔	Desilikonizácia dermál.náhr.mat. (pp/pl):stehno,koleno
5v591.f↔	Desilikonizácia dermál.náhr.mat.pri popál.a polept:predkol
5v591.g↔	Desilikonizácia dermál.náhrad.materiálu (pp/pl):noha
5v591.x↔	Desilikonizácia dermál.náhr.mat.pri popál.a polept:ost.
5v611.10	Odber tuk.b.excíziou,malý objem (<100ml-mikrograft)
5v611.11	Odber tuk.b.excíziou,veľký objem (>100ml-makrograft)
5v611.20	Odber tuk.b.liposukčným prístrojom,m.o.(<100ml-mikrograft)
5v611.21	Odber tuk.b.liposukčným prístrojom,v.o.(>100ml-makrograft)
5v611.30	Odber tuk.b.striekačkou,malý objem (<100ml-mikrograft)
5v611.31	Odber tuk.b.striekačkou,veľký objem (>100ml-makrograft)
5v611.x0	Odber tuk.b.(štepov)ostat.,malý objem (<100ml-mikrograft)
5v611.x1	Odber tuk.b.(štepov)ostat.,veľký objem (>100ml-makrograft)
5v620.4	Tx.autológ.tuk.b.(<100ml-makrograft),hoj.nervu:hlava
5v620.5	Transpl.autológ.tuk.b.,m.o.(<100ml-makrograft),hoj.nerv:krk
5v620.6↔	Tx.autológ.tuk.b.,m.o(<100ml-makrograft),hoj.nervu:ram,axila
5v620.7↔	Tx.autológ.tuk.b.,m.o(<100ml-makrograft),hoj.nervu:ram,lakeť
5v620.8↔	Tx.autológ.tuk.b.,m.o(<100ml-makrograft),hoj.nervu:predlakt
5v620.9↔	Tx.autológ.tuk.b.,m.o(<100ml-makrograft),hoj.nervu:ruka
5v620.a	Tx.autológ.tuk.b.(<100ml-makrogr),hoj.nervu:hr.st.,chrbát
5v620.b	Tx.autológ.tuk.b.,m.obj.(<100ml-makrograft),hoj.nervu:bruš.o.
5v620.c	Tx.autológ.tuk.buniek (<100ml-makrogr),hoj.nervu:ingui.,gen.o
5v620.d	Tx.autológ.tuk.b.,m.o(<100ml-makrograft),hoj.nervu:glut.o.
5v620.e↔	Tx.autol.tuk.b.,m.o(<100ml-makrograft),hoj.nervu:stehn,kol
5v620.f↔	Tx.autológ.tuk.b.,m.o(<100ml-makrograft),hoj.nervu:predkol
5v620.g↔	Tx.autológ.tuk.b.,m.obj(<100ml-makrogr),hoj.nervu:noha
5v620.s↔	Tx.autológ.tuk.b.,m.o(<100ml-makrograft),hoj.nerv:perianál.o.
5v620.x↔	Tx.autológ.tuk.b.malý obj.(<100ml-makrograft),hoj.nervu:ost.
5v621.6↔	Tx.autológ.tuk.b.,ma.obj(<100ml-makrogr),hoj.šliach:ram,axi
5v621.7↔	Tx.autológ.tuk.b.,m.o(<100ml-makrograft),hoj.šliach:ram,lak
5v621.8↔	Tx.autol.tuk.b.,ma.obj(<100ml-makrograft),hoj.šliach:predlakt
5v621.9↔	Tx.autológ.tuk.b.,ma.obj.(<100ml-makrograft),hoj.šliach:ruka
5v621.e↔	Tx.autol.tuk.b.,m.obj(<100ml-makrograft),hoj.šliach:stehn,kol
5v621.f↔	Tx.autológ.tuk.b.,m.obj(<100ml-makrograft),hoj.šliach:predkol
5v621.g↔	Tx.autológ.tuk.b.,m.obj(<100ml-makrogr),hoj.šliach:noha
5v621.x↔	Tx.autológ.tuk.b.,malý obj(<100ml-makrograft),hoj.šliach:ost.
5v622.4	Tx.autológ.tuk.b.,m.o(<100ml-mikrograft),hoj.nervu:hlava
5v622.5	Transpl.autológ.tuk.b.,m.o.(<100ml-mikrograft),hoj.nervu:krk
5v622.6↔	Tx.autológ.tuk.b.,m.o(<100ml-mikrograft),hoj.nervu:ram,axila
5v622.7↔	Tx.autológ.tuk.b.,m.obj(<100ml-mikrograft),hoj.nervu:ram,lak
5v622.8↔	Tx.autológ.tuk.b.,m.obj(<100ml-mikrograft),hoj.nervu:predlakt
5v622.9↔	Tx.autológ.tuk.b.,malý obj(<100ml-mikrograft),hoj.nervu:ruka
5v622.a↔	Tx.autológ.tuk.b.,m.o(<100ml-mikrogr.),hoj.nervu:hr.st,chrbát
5v622.b	Tx.autológ.tuk.b.,m.obj(<100ml-mikrograft),hoj.nervu:bruš.o.
5v622.c	Tx.autol.tuk.b.,m.obj(<100ml-mikrogr.),hoj.nervu:ing,gen.o
5v622.d	Tx.autológ.tuk.b.,m.obj(<100ml-mikrograft),hoj.nervu:glut.o.
5v622.e↔	Tx.autológ.tuk.b.,m.o(<100ml-mikrograft),hoj.nervu:stehn,kol
5v622.f↔	Tx.autológ.tuk.b.,m.o(<100ml-mikrograft),hoj.nervu:predkol
5v622.g↔	Tx.autológ.tuk.b.,ma.obj(<100ml-mikrogr.),hoj.nervu:noha
5v622.s↔	Tx.autológ.tuk.b.,m.o(<100ml-mikrograft),hoj.nervu:perianál.o
5v622.x↔	Tx.autológ.tuk.bun.,malý obj(<100ml-mikrograft),hoj.nervu:ost
5v623.6↔	Tx.autol.tuk.b.,ma.obj(<100ml-mikrogr.),hoj.šliach:ram,axila
5v623.7↔	Tx.autológ.tuk.b.,m.obj(<100ml-mikrograft),hoj.šliach:ram,lak
5v623.8↔	Tx.autológ.tuk.b.,m.o(<100ml-mikrograft),hoj.šliach:predlakt
5v623.9↔	Tx.autológ.tuk.b.,m.obj(<100ml-mikrograft),hoj.šliach:ruka
5v623.e↔	Tx.autológ.tuk.b.,m.o.(<100ml-mikrograft),hoj.šliach:stehn,kol
5v623.f↔	Tx.autol.tuk.b.,ma.obj(<100ml-mikrograft),hoj.šliach:predkol
5v623.g↔	Tx.autológ.tuk.b.,m.obj(<100ml-mikrogr.),hoj.šliach:noha
5v623.x↔	Tx.autológ.tuk.b.,malý obj(<100ml-mikrograft),hoj.šliach:ost.
5v624.0	Tx.autológ.tuk.b.,m.o(<100ml-mikrograft),chr.defekt.kože:pery
5v624.1	Tx.autológ.tuk.b.,m.o(<100ml-mikrograft),chron.defekt.k:nos
5v624.4	Tx.autol.tuk.b.(<100ml-mikrogr.),chr.def.kože:ost.č.hlavy
5v624.5	Tx.autológ.tuk.b.,m.o(<100ml-mikrograft),chron.def.kože:krk
5v624.6↔	Tx.autol.tuk.b.(<100ml-mikrogr.),chr.defekt.kože:ram,axila
5v624.7↔	Tx.autológ.tuk.b.(<100ml-mikrogr.),chron.def.kože:ram,lakeť
5v624.8↔	Tx.autológ.tuk.b.(<100ml-mikrogr.),chr.defekt.kože:predlakt
5v624.9↔	Tx.autológ.tuk.b.,m.o(<100ml-mikrograft),chron.def.kože:ruka
5v624.a	Tx.autol.tuk.b.(<100ml-mikrogr.),chr.def.kože:hr.st.,chrbát
5v624.b	Tx.autológ.tuk.b.,m.o(<100ml-mikrogr.),chron.def.kože:bruš.o.
5v624.c	Tx.autol.tuk.b.,m.o(<100ml-mikrogr.),chr.def.kože:ing,gen.o
5v624.d	Tx.autol.tuk.b.,m.obj(<100ml-mikrogr.),chron.def.kože:glut.o.
5v624.e↔	Tx.autológ.tuk.b.(<100ml-mikrogr.),chron.def.kože:stehno,kol
5v624.f↔	Tx.autológ.tuk.b.(<100ml-mikrogr.),chron.defekt.kože:predkol
5v624.g↔	Tx.autol.tuk.b.,m.o(<100ml-mikrogr.),chron.def.kože:noha
5v624.h	Tx.autológ.tuk.b.(<100ml-mikrogr.),chron.def.kože:kapilícium
5v624.n↔	Tx.autol.tuk.b.,m.o(<100ml-mikrograft),chr.defekt.kože:prsník

5v624.p↔	Tx.autol.tuk.b.(<100ml-mikrogr.),chr.def.kože:periaurikul.o.
5v624.r	Tx.autol.tuk.b.(<100ml-mikrogr.),chron.def.kože:periokul.o.
5v624.s↔	Tx.autol.tuk.b.(<100ml-mikrogr.),chron.defekt.kože:perianál.o.
5v624.t↔	Tx.autológ.tuk.b.(<100ml-mikrogr.),chron.def.kože:bukálna o.
5v624.u↔	Tx.autológ.tuk.b.(<100ml-mikrogr.),chron.def.kože:čelo.obl.
5v624.v↔	Tx.autológ.tuk.b.(<100ml-mikrogr.),chron.def.kože:obl.menta
5v624.w↔	Tx.autol.tuk.b.,m.o(<100ml-mikrogr.),chr.def.kože:nasolab.o.
5v624.x↔	Tx.autológ.tuk.b.,m.o(<100ml-mikrograft),chron.defekt.k:ost.
5v624.y	Transpl.autol.tuk.b.(<100ml-mikrogr.),chr.defekt.k:zygomat.o.
5v625.0	Tx.autológ.tuk.b.,m.obj(<100ml-mikrograft),chron.fistuly:pery
5v625.1	Tx.autológ.tuk.b.,m.obj(<100ml-mikrograft),chron.fistuly:nos
5v625.4	Tx.autol.tuk.b.,m.o(<100ml-mikrogr.),chr.fistuly:ost.č.hlavy
5v625.5	Tx.autológ.tuk.b.,m.o(<100ml-mikrograft),chron.fistuly:krk
5v625.6↔	Tx.autológ.tuk.b.,m.o(<100ml-mikrogr.),chr.fistuly:ram,axila
5v625.7↔	Tx.autológ.tuk.b.,m.o(<100ml-mikrogr.),chron.fistuly:ram,lak
5v625.8↔	Tx.autol.tuk.b.,m.obj(<100ml-mikrogr.),chron.fistuly:predlakt
5v625.9↔	Tx.autológ.tuk.b.,m.o(<100ml-mikrograft),chron.fistuly:ruka
5v625.a	Tx.autol.tuk.b.m.o(<100ml-mikrogr.),chr.fistuly:hr.st.,chrbát
5v625.b	Tx.autológ.tuk.b.,m.o(<100ml-mikrograft),chron.fistuly:bruš.o.
5v625.c	Tx.autol.tuk.b.,m.obj(<100ml-mikrogr.),chr.fistuly:ing,gen.o
5v625.d	Tx.autológ.tuk.b.,m.obj(<100ml-mikrogr.),chron.fistuly:glut.o.
5v625.e↔	Tx.autol.tuk.b.,m.obj(<100ml-mikrogr.),chron.fistuly:stehn,kol
5v625.f↔	Tx.autológ.tuk.b.,m.obj(<100ml-mikrogr.),chron.fistuly:predkol
5v625.g↔	Tx.autológ.tuk.b.,m.obj(<100ml-mikrogr.),chr.fistuly:noha
5v625.h	Tx.autol.tuk.b.,m.o(<100ml-mikrogr.),chron.fistuly:kapilícium
5v625.n↔	Tx.autológ.tuk.b.(<100ml-mikrograft),chron.fistuly:prsník
5v625.p↔	Tx.autol.tuk.b.,m.o(<100ml-mikrogr.),chr.fistuly:periaurikul.o.
5v625.q↔	Tx.autológ.tuk.b.(<100ml-mikrogr.),chron.fistuly:obl.menta
5v625.r	Tx.autol.tuk.b.,m.obj(<100ml-mikrogr.),chr.fistuly:periokul.o.
5v625.s↔	Tx.autol.tuk.b.,m.o(<100ml-mikrogr.),chron.fistuly:perianál.o
5v625.t↔	Tx.autológ.tuk.b.,m.obj(<100ml-mikrogr.),chron.fistuly:bukál.o
5v625.u↔	Tx.autol.tuk.b.,m.obj(<100ml-mikrogr.),chron.fistuly:čelo.obl.
5v625.w↔	Tx.autol.tuk.b.,m.obj(<100ml-mikrogr.),chr.fistuly:nasolabiál.o
5v625.x↔	Tx.autol.tuk.b.,malý objem(<100ml-mikrograft),chr.fistuly:ost.
5v625.y	Tx.autol.tuk.b.,m.obj(<100ml-mikrogr.),chr.fistuly:zygomat.o.
5v626.1	Transpl.autológ.tuk.b.,m.o.(<100ml-mikrograft),jazvo.tk:nos
5v626.4	Tx.autológ.tuk.b.,m.obj(<100ml-mikrogr.),jazv.tk:ost.č.hlavy
5v626.5	Transpl.autológ.tuk.b.,m.o.(<100ml-mikrograft),jazv.tkan:krk
5v626.6↔	Tx.autológ.tuk.b.,m.o(<100ml-mikrograft),jazv.tkan:ram,axila
5v626.7↔	Tx.autológ.tuk.b.,m.o(<100ml-mikrograft),jazv.tkan:ram,lakeť
5v626.8↔	Tx.autológ.tuk.b.,m.o(<100ml-mikrograft),jazvovité tk:predlakt
5v626.9↔	Tx.autológ.tuk.b.,m.obj(<100ml-mikrograft),jazv.tkan:ruka
5v626.a	Tx.autológ.tuk.b.,m.obj(<100ml-mikrogr.),jazv.tkan:hr.st,chrb
5v626.b	Tx.autológ.tuk.b.,m.o(<100ml-mikrograft),jazv.tkan:brušná o.
5v626.c	Tx.autol.tuk.b.,m.obj(<100ml-mikrogr.),jazv.tkan:ingv,genitál.o
5v626.d	Tx.autológ.tuk.b.,m.obj(<100ml-mikrograft),jazvovit.tk:glut.o.
5v626.e↔	Tx.autológ.tuk.b.,m.o(<100ml-mikrograft),jazv.tkan:stehno,kol
5v626.f↔	Tx.autológ.tuk.b.,m.o(<100ml-mikrograft),jazv.tkan:predkol
5v626.g↔	Tx.autológ.tuk.b.,malý obj(<100ml-mikrogr.),jazvo.tkan:noha
5v626.h	Tx.autológ.tuk.b.,m.o(<100ml-mikrograft),jazv.tkan:kapilícium
5v626.n↔	Tx.autológ.tuk.b.,m.o(<100ml-mikrograft),jazv.tkan:prsník
5v626.p↔	Tx.autol.tuk.b.,m.obj(<100ml-mikrogr.),jazv.tkan:periaurikul.o.
5v626.q↔	Tx.autológ.tuk.b.,m.o(<100ml-mikrograft),jazv.tkan:obl.menta
5v626.r	Tx.autológ.tuk.b.,m.obj(<100ml-mikrogr.),jazv.tkan:periokul.o.
5v626.s↔	Tx.autológ.tuk.b.,m.o(<100ml-mikrograft),jazv.tkan:perianál.o.
5v626.t↔	Tx.autológ.tuk.b.,malý o.(<100ml-mikrograft),jazv.tkan:bukál.o
5v626.u↔	Tx.autológ.tuk.b.,m.o(<100ml-mikrograft),jazv.tkan:čelo.obl.
5v626.w↔	Tx.autológ.tuk.b.,m.obj(<100ml-mikrogr.),jazv.tk:nasolabiál.o.
5v626.x↔	Tx.autológ.tuk.b.malý objem(<100ml-mikrograft),jazv.tkan:ost
5v626.y	Tx.autológ.tuk.b.,m.obj(<100ml-mikrogr.),jazv.tkan:zygomat.o.
5v627.0	Tx.autol.tuk.b.(<100ml-mikrogrft),VVCH s def.obj.mäkk.tk:pera
5v627.1	Tx.autológ.tuk.b.(<100ml-mikrogr),VVCH s def.obj.mäkk.tk:nos
5v627.4	Tx.autol.tuk.b.(<100ml-mikrogr.),VVCH s def.obj.mäkk.tk:o.č.hl.
5v627.5	Tx.autológ.tuk.b.(<100ml-mikrogr.),VVCH s def.obj.mäkk.tk:krk
5v627.6↔	Tx.autol.tuk.b.(<100ml-mikrog.),VVCH s def.o.mäkk.tk:ram,axi
5v627.7↔	Tx.autol.tuk.b.(<100ml-mikrog),VVCH s def.obj.mäkk.tk:ram,lak
5v627.8↔	Tx.autol.tuk.b.(<100ml-mikrogr),VVCH s def.obj.mäkk.tk:predl
5v627.9↔	Tx.autol.tuk.b.(<100ml-mikrogr.),VVCH s def.obj.mäkk.tk:ruka
5v627.a	Tx.autol.tuk.b.(<100ml-mikrog.),VVCH s def.obj.m.tk:hr.st,chrb
5v627.b	Tx.autol.tuk.b.(<100ml-mikrogr.),VVCH s def.obj.mäkk.tk:bruš.o
5v627.c	Tx.autol.tuk.b.(<100ml-mikrogr),VVCH s def.o.mäkk.tk:ing,gen.o
5v627.d	Tx.autol.tuk.b.(<100ml-mikrogr),VVCH s def.obj.mäkk.tk:glut.o.
5v627.e↔	Tx.autol.tuk.b.(<100ml-mikrog),VVCH s def.o.mäk.tk:stehno,kol
5v627.f↔	Tx.autol.tuk.b.(<100ml-mikrog.),VVCH,def.obj.mäkk.tk:predkol.
5v627.g↔	Tx.autol.tuk.b.(<100ml-mikrogr.),VVCH s def.obj.mäkk.tk:noha
5v627.h	Tx.autol.tuk.b.(<100ml-mikrog.),VVCH s def.obj.mäkk.tk:kapilíc.
5v627.n↔	Tx.autol.tuk.b.(<100ml-mikrogr.),VVCH s def.obj.mäkk.tk:prsník
5v627.p↔	Tx.autol.tuk.b.(<100ml-mik.),VVCH s def.obj.m.tk:periaurik.o.
5v627.q↔	Tx.autol.tuk.b.(<100ml-mikrogr.),VVCH,def.obj.m.tk:obl.menta
5v627.r	Tx.autol.tuk.b.(<100ml-mikrog.),VVCH,def.obj.m.tk:perioku.o.
5v627.s↔	Tx.autol.tuk.b.(<100ml-mikrog.),VVCH def.obj.m.tk:perianá.o.
5v627.t↔	Tx.autol.tuk.b.(<100ml-mikrogr.),VVCH,def.obj.m.tk:bukáln o.
5v627.u↔	Tx.autol.tuk.b.(<100ml-mikrogr.),VVCH s def.obj.m.tk:čelo.obl.
5v627.w↔	Tx.autol.tuk.b.(<100ml-mikrogr.),VVCH,def.obj.m.tk:nasola.o.
5v627.x↔	Tx.autológ.tuk.b.(<100ml-mikrogr.),VVCH s def.obj.mäk.tk:ost.
5v627.y	Tx.autol.tuk.b.(<100ml-mikrog.),VVCH s def.obj.m.tk:zygom.o
5v62x.0	Iná transpl.autológ.tuk.b.,malý obj(<100ml-mikrograft):pera
5v62x.1	Iná transpl.autológ.tuk.b.,m.objem (<100ml-mikrograft):nos
5v62x.4	Iná tx.autológ.tuk.b.,malý obj(<100ml-mikrograft):ost.č.hlavy
5v62x.5	Iná tx.autológ.tuk.b.,malý obj.(<100ml-mikrograft):krk
5v62x.6↔	Iná tx.autológ.tuk.b.,malý obj(<100ml-mikrograft):ram,axila
5v62x.7↔	Iná tx.autol.tuk.buniek, malý obj(<100ml-mikrograft):ram,lak
5v62x.8↔	Iná tx.autológ.tuk.b.,malý obj(<100ml-mikrograft):predlaktie
5v62x.9↔	Iná transpl.autológ.tuk.b.,m.objem(<100ml-mikrograft):ruka
5v62x.a	Iná tx.autológ.tuk.b.,malý obj(<100ml-mikrograft):hr.st,chrbát
5v62x.b	Iná tx.autológ.tuk.b.,malý obj(<100ml-mikrograft):brušná o.
5v62x.c	Iná tx.autológ.tuk.b.,malý o.(<100ml-mikrograft):inguin,genit.o
5v62x.d	Iná tx.autológ.tuk.buniek ,malý obj(<100ml-mikrograft):glut.o.
5v62x.e↔	Iná tx.autológ.tuk.b.,malý obj(<100ml-mikrograft):stehno,kol
5v62x.f↔	Iná tx.autológ.tuk.b.,malý obj(<100ml-mikrograft):predkolenie
5v62x.g↔	Iná tx.autológ.tuk.b.,malý objem(<100ml-mikrograft):noha
5v62x.h	Iná tx.autológ.tuk.b.,malý obj(<100ml-mikrograft):kapilícium
5v62x.n↔	Iná transpl.autológ.tuk.b.,m.o.(<100ml-mikrograft):prsník
5v62x.p↔	Iná tx.autol.tuk.b.,malý obj(<100ml-mikrograft):periaurikul.o
5v62x.r	Iná tx.autológ.tuk.b.,malý obj(<100ml-mikrograft):obl.menta
5v62x.s↔	Iná tx.autológ.tuk.b.,malý obj(<100ml-mikrograft):periokulár.o.
5v62x.t↔	Iná tx.autológ.tuk.b.,malý obj(<100ml-mikrograft):perianál.o.
5v62x.u↔	Iná tx.autológ.tuk.b.,malý obj(<100ml-mikrograft):bukálna o.
5v62x.v↔	Iná tx.autológ.tuk.b.,malý obj(<100ml-mikrograft):čelo.obl.
5v62x.w↔	Iná tx.autológ.tuk.b.,malý o(<100ml-mikrograft):nasolabiál.o.
5v62x.x↔	Iná transpl.autológ.tuk.b.,malý objem(<100ml-mikrograft):ost.
5v62x.y	Iná tx.autológ.tuk.b.,malý obj(<100ml-mikrograft):zygomat.o.
5v630.0	Tx.autológ.tuk.b.,v.o(>100ml-makrogrft),chr.defekty kože:pera
5v630.1	Tx.autológ.tuk.b.,veľ.o(>100ml-makrograft),chr.def.kože:nos
5v630.4	Tx.autol.tuk.b.,veľ.obj(>100ml-makrogr),chr.def.kože:ost.č.hl
5v630.5	Tx.autológ.tuk.b.(>100ml-makrograft),chron.defekty kože:krk
5v630.6↔	Tx.autol.tuk.b.,veľ.o(>100ml-makrogr),chron.def.kože:ram,axi
5v630.7↔	Tx.autol.tuk.b.,veľ.o(>100ml-makrogr),chron.def.kože:ram,lak
5v630.8↔	Tx.autol.tuk.b.,veľ.o(>100ml-makrogr),chron.def.kože:predlakt
5v630.9↔	Tx.autológ.tuk.b.(>100ml-makrograft),chr.defekty kože:ruka
5v630.a	Tx.autol.tuk.b.,v.o(>100ml-makrogr),chr.def.kože:hr.st,chrbát
5v630.b	Tx.autol.tuk.b.,veľ.obj(>100ml-makrogr),chron.def.kože:bruš.o
5v630.c	Tx.autol.tuk.b.,veľ.obj(>100ml-makrogr),chr.def.kože:ing,gen.o
5v630.d	Tx.autol.tuk.b.,veľ.obj(>100ml-makrogr),chron.def.kože:glut.o.
5v630.e↔	Tx.autol.tuk.b.,veľ.o(>100ml-makrogr),chr.def.kože:stehn,kol
5v630.f↔	Tx.autol.tuk.b.,veľký o(>100ml-makrogr),chr.def.kože:predkol
5v630.g↔	Tx.autol.tuk.b.,veľ.obj(>100ml-makrogr),chron.def.kože:noha
5v630.h	Tx.autol.tuk.b.,veľ.o(>100ml-makrogr),chron.def.kože:kapilíc.
5v630.n↔	Tx.autológ.tuk.b.(>100ml-makrogr),chron.defekty kože:prsník
5v630.p↔	Tx.autol.tuk.b.,v.o(>100ml-makrogr),chr.def.kože:periaurikul.o.
5v630.q↔	Tx.autol.tuk.b.,veľ.o(>100ml-makrogr),chr.def.kože:obl.menta
5v630.r↔	Tx.autol.tuk.b.,v.obj(>100ml-makrogr),chr.def.kože:periokul.o.
5v630.s↔	Tx.autol.tuk.b.,veľ.o(>100ml-makrogr),chron.def.kože:perian.o
5v630.t↔	Tx.autol.tuk.b.,v.obj(>100ml-makrogr),chron.def.kože:bukál.o.
5v630.u↔	Tx.autol.tuk.b.,v.obj(>100ml-makrogr),chron.def.kože:čelo.obl.
5v630.w↔	Tx.autol.tuk.b.,v.o(>100ml-makrogr),chr.def.kože:nasolabiál.o
5v630.x↔	Tx.autológ.tuk.b.(>100ml-makrograft),chron.defekty kože:ost.
5v630.y	Tx.autol.tuk.b.,v.o(>100ml-makrogr),chron.def.kože:zygomat.o.
5v631.0	Tx.autológ.tuk.b.,veľ.o(>100ml-makrograft),chron.fistuly:pera
5v631.1	Tx.autológ.tuk.b.,v.obj(>100ml-makrograft),chron.fistuly:nos

Fkt UOP

5v631.4	Tx.autológ.tuk.b.(>100ml-makrograft),chron.fistuly:ost.č.hl.
5v631.5	Tx.autológ.tuk.b.,veľ.o(>100ml-makrograft),chron.fistuly:krk
5v631.6↔	Tx.autol.tuk.b.,veľ.obj(>100ml-makrogr),chr.fistuly:ram,axila
5v631.7↔	Tx.autológ.tuk.b.,veľ.obj(>100ml-makrogr),chr.fistuly:ram,lak
5v631.8↔	Tx.autol.tuk.b.,veľ.obj(>100ml-makrogr),chron.fistuly:predlakt
5v631.9↔	Tx.autológ.tuk.b.,veľ.obj(>100ml-makrograft),chr.fistuly:ruka
5v631.a	Tx.autol.tuk.b.,veľ.o(>100ml-makrogr),chron.fistuly:hr.st,chrb
5v631.b	Tx.autológ.tuk.b.,veľ.obj(>100ml-makrograft),chr.fistuly:bruš.o
5v631.c	Tx.autológ.tuk.b.,veľ.o(>100ml-makrogr),chr.fistuly:ing,gen.o
5v631.d	Tx.autológ.tuk.b.,veľ.obj(>100ml-makrogr),chron.fistuly:glut.o.
5v631.e↔	Tx.autol.tuk.b.,veľ.obj(>100ml-makrogr),chr.fistuly:stehno,kol
5v631.f↔	Tx.autológ.tuk.b.,veľ.obj(>100ml-makrogr),chr.fistuly:predkol
5v631.g↔	Tx.autol.tuk.b.,veľ.obj(>100ml-makrogr),chron.fistuly:noha
5v631.h	Tx.autológ.tuk.b.,veľ.obj(>100ml-makrogr),chr.fistuly:kapilíc.
5v631.n↔	Tx.autológ.tuk.b.,veľ.obj(>100ml-makrograft),chr.fistuly:prsník
5v631.p↔	Tx.autol.tuk.b.,veľ.o(>100ml-makrogr),chr.fistuly:periaurikul.o
5v631.q↔	Tx.autológ.tuk.b.,v.o(>100ml-makrogr),chron.fistuly:obl.menta
5v631.r↔	Tx.autol.tuk.b.,veľ.o(>100ml-makrogr),chron.fistuly:periokul.o
5v631.s↔	Tx.autol.tuk.b.,veľ.obj(>100ml-makrogr),chr.fistuly:perianál.o.
5v631.t↔	Tx.autol.tuk.b.,veľ.obj(>100ml-makrogr),chron.fistuly:bukál.o
5v631.u↔	Tx.autológ.tuk.b.,veľ.obj(>100ml-makrogr),chr.fistuly:čelo.obl.
5v631.w↔	Tx.autol.tuk.b.,v.o(>100ml-makrogr),chron.fistuly:nasolab.o.
5v631.x↔	Tx.autológ.tuk.b.,veľ.obj(>100ml-makrograft),chron.fistuly:ost.
5v631.y	Tx.autol.tuk.b.,veľ.o(>100ml-makrogr),chron.fistuly:zygomat.o
5v632.0	Transpl.autológ.tuk.b.,v.o.(>100ml-makrograft),jazv.tk:pera
5v632.1	Transpl.autológ.tuk.b.,v.o.(>100ml-makrograft),jazv.tk:nos
5v632.4	Tx.autológ.tuk.b.,veľ.obj(>100ml-makrogr),jazv.tk:ost.č.hlavy
5v632.5	Transpl.autológ.tuk.b.,v.o.(>100ml-makrograft),jazv.tk:krk
5v632.6↔	Tx.autológ.tuk.b.,veľ.obj(>100ml-makrograft),jazv.tk:ram,axila
5v632.7↔	Tx.autológ.tuk.b.,veľ.obj(>100ml-makrograft),jazv.tk:ram,lakeť
5v632.8↔	Tx.autológ.tuk.b.,veľ.obj(>100ml-makrograft),jazv.tk:predlakt
5v632.9↔	Transpl.autológ.tuk.b.,v.o.(>100ml-makrograft),jazv.tk:ruka
5v632.a	Tx.autológ.tuk.b.,veľ.obj(>100ml-makrograft),jazv.tk:hr.st,chrb
5v632.b	Tx.autológ.tuk.b.,veľ.obj(>100ml-makrograft),jazv.tk:brušná o.
5v632.c	Tx.autol.tuk.b.,v.o(>100ml-makrogr),jazvovité tk:inguin,genit.o
5v632.d	Tx.autológ.tuk.b.,veľ.obj(>100ml-makrograft),jazv.tk:glut.o.
5v632.e↔	Tx.autológ.tuk.b.,veľ.obj(>100ml-makrograft),jazv.tk:steh,kol
5v632.f↔	Tx.autológ.tuk.b.,veľ.obj(>100ml-makrograft),jazv.tk:predkol
5v632.g↔	Tx.autológ.tuk.b.,veľ.obj(>100ml-makrograft),jazv.tk:noha
5v632.h	Tx.autol.tuk.b.,veľ.obj(>100ml-makrograft),jazv.tk:kapilícium
5v632.n↔	Tx.autológ.tuk.b.,veľ.obj(>100ml-makrograft),jazv.tk:prsník
5v632.p↔	Tx.autol.tuk.b.,v.o(>100ml-makrogr),jazv.tk:periaurikul.o.
5v632.q↔	Tx.autológ.tuk.b.,v.obj(>100ml-makrograft),jazv.tk:obl.menta
5v632.r↔	Tx.autológ.tuk.b.,veľ.o(>100ml-makrograft),jazv.tk:periokul.o
5v632.s↔	Tx.autol.tuk.b.,veľ.obj(>100ml-makrograft),jazv.tk:perianál.o
5v632.t↔	Tx.autológ.tuk.b.,veľ.obj(>100ml-makrograft),jazv.tk:bukál.o.
5v632.u↔	Tx.autológ.tuk.b.,veľ.obj(>100ml-makrograft),jazv.tk:čelo.obl.
5v632.w↔	Tx.autol.tuk.b.,v.obj(>100ml-makrograft),jazv.tk:nasolabiál.o
5v632.x↔	Tx.autológ.tuk.b.,veľký obj(>100ml-makrograft),jazv.tk:ost
5v632.y	Tx.autológ.tuk.b.,veľ.o(>100ml-makrograft),jazv.tk:zygomat.o.
5v633.0	Tx.autológ.tuk.b.(>100ml-makrogr),VVCH,def.obj.mäkk.tk:pera
5v633.1	Tx.autológ.t.b.(>100ml-makrogr),VVCH,defekt.obj.mäkk.tk:nos
5v633.4	Tx.autol.t.b.(>100ml-makrogr),VVCH,def.obj.mäkk.tk:ost.č.hl.
5v633.5	Tx.autológ.tuk.b.(>100ml-makrogr),VVCH,def.obj.mäkk.tk:krk
5v633.6↔	Tx.autol.t.b.(>100ml-makrogr),VVCH,def.obj.mäkk.tk:ram,axila
5v633.7↔	Tx.autol.t.b.(>100ml-makrogr),VVCH,def.obj.mäkk.tk:ram,lak
5v633.8↔	Tx.autol.t.b.(>100ml-makrogr),VVCH,def.obj.mäkk.tk:predlakt
5v633.9↔	Tx.autológ.t.b.(>100ml-makrogr),VVCH,def.obj.mäkk.tk:ruka
5v633.a	Tx.autol.t.b.(>100ml-makrogr),VVCH,def.obj.m.tk:hr.st,chrb
5v633.b	Tx.autológ.t.b.(>100ml-makrogr),VVCH,def.obj.mäkk.tk:bruš.o.
5v633.c	Tx.autol.t.b.(>100ml-makrogr),VVCH,def.obj.mäkk.tk:ing,gen.o
5v633.d	Tx.autol.t.b.(>100ml-makrogr),VVCH,defekt.obj.mäkk.tk:glut.o.
5v633.e↔	Tx.autol.t.b.(>100ml-makrogr),VVCH,def.obj.mäkk.tk:steh,kol
5v633.f↔	Tx.autol.t.b.(>100ml-makrogr),VVCH,def.obj.mäkk.tk:predkol.
5v633.g↔	Tx.autol.tuk.b.(>100ml-makrogr),VVCH,def.obj.mäkk.tk:noha
5v633.h	Tx.autol.tuk.b.(>100ml-makrogr),VVCH,def.obj.mäkk.tk:kapilíc
5v633.n↔	Tx.autol.tuk.b.(>100ml-makrogr),VVCH,def.obj.mäkk.tk:prsník
5v633.p↔	Tx.autol.t.b.(>100ml-makrogr),VVCH,def.obj.m.tk:periaurik.o.
5v633.q↔	Tx.autol.t.b.(>100ml-makrogr),VVCH,def.obj.mäkk.tk:o.menta
5v633.r↔	Tx.autol.t.b.(>100ml-makrogr),VVCH,def.obj.mäkk.tk:periok.o
5v633.s↔	Tx.autol.t.b.(>100ml-makrogr),VVCH,def.obj.mäkk.tk:perianál
5v633.t↔	Tx.autol.t.b.(>100ml-makrogr),VVCH,def.obj.mäkk.tk:bukál.o.
5v633.u↔	Tx.autol.t.b.(>100ml-makrogr),VVCH,def.obj.mäkk.tk:čelo.obl.
5v633.w↔	Tx.autol.t.b.(>100ml-makrogr),VVCH,def.obj.mäk.tk:nasolab.o
5v633.x↔	Tx.autológ.tuk.b.(>100ml-makrogr),VVCH,def.obj.mäkk.tk:ost.
5v633.y	Tx.autol.t.b.(>100ml-makrogr),VVCH,def.obj.mäk.tk:zygomat.o
5v63x.0	Iná transpl.autológ.tuk.b.,veľký obj.(>100ml-makrograft):pera
5v63x.1	Iná transplantácia autológ.tuk.b.,v.o.(>100ml-makrograft):nos
5v63x.4	Iná tr.autológ.tuk.b.(>100ml-makrograft):ost.časti hlavy
5v63x.5	Iná transpl.autológ.tuk.b.,v.o.(>100ml-makrograft):krk
5v63x.6↔	Iná tx.autológ.tuk.b.,veľ.obj(>100ml-makrograft):ram,axila
5v63x.7↔	Iná tx.autológ.tuk.b.,veľ.obj(>100ml-makrograft):ram,lakeť
5v63x.8↔	Iná tx.autológ.tuk.b.,veľký obj(>100ml-makrograft):predlaktie
5v63x.9↔	Iná transpl.autológ.tuk.b.,v.objem(>100ml-makrograft):ruka
5v63x.a	Iná transpl.autol.tuk.b.(>100ml-makrograft):hr.st,chrbát
5v63x.b	Iná transpl.autológ.tuk.b.,v.o.(>100ml-makrograft):bruš.o
5v63x.c	Iná tx.autológ.tuk.b.,veľ.obj(>100ml-makrograft):inguin,genit.o
5v63x.d	Iná tx.autológ.tuk.b.,veľ.obj(>100ml-makrograft):gluteál.o.
5v63x.e↔	Iná tx.autológ.tuk.b.,veľ.obj(>100ml-makrograft):stehn,kol
5v63x.f↔	Iná tx.autológ.tuk.b.,veľ.obj(>100ml-makrograft):predkolenie
5v63x.g↔	Iná tx.autológ.tuk.b.,veľ.objem(>100ml-makrograft):noha
5v63x.h	Iná tx.autológ.tuk.b.,veľ.obj(>100ml-makrograft):kapilícium
5v63x.n↔	Iná transpl.autológ.tuk.b.,v.o.(>100ml-makrograft):prsník
5v63x.p↔	Iná tx.autológ.tuk.b.,veľ.obj(>100ml-makrograft):periaurikul.o.
5v63x.q↔	Iná tx.autológ.tuk.b.,veľ.obj(>100ml-makrograft):obl.menta
5v63x.r↔	Iná tx.autológ.tuk.b.,veľ.obj(>100ml-makrograft):periokulár.o.
5v63x.s↔	Iná tx.autológ.tuk.b.,veľ.obj(>100ml-makrograft):perianálna o.
5v63x.t↔	Iná tx.autológ.tuk.b.,veľ.obj(>100ml-makrograft):bukálna o.
5v63x.u↔	Iná tx.autológ.tuk.b.,veľ.obj(>100ml-makrograft):čelo.obl.
5v63x.w↔	Iná tx.autológ.tuk.b.,veľ.obj(>100ml-makrograft):nasolabiál.o.
5v63x.x↔	Iná transpl.autológ.tuk.b.,veľký obj(>100ml-makrograft):ost.
5v63x.y	Iná tx.autológ.tuk.b.,veľ.obj(>100ml-makrograft):zygomat.obl.
8a973.2↔	Terapeutická injekcia do okohybného svalu
8a973.3↔	Terapeut.inj.do lézie očnice v celkovej anestézii
8a973.4↔	Terapeut.inj.pod spojovku v celkovej anestézii
8d242	Cholecystoduodenostómia ESK navig.s ECE-LAMS
8d243	Biliodigest.anastomóza ESK navigovaná s ECE-LAMS
8d245.1	Kompresia pažerákových varixov samoexpandibilným stentom
8f606.4	RF ablácia stavca transpedikulárnym prístupom
8f608.40	Perk.term.abl.TU peč,oblič,pľ,skelet,léz.v i.lok-RF ablác.pod CT
8f608.41	Perk.term.abl.TU peč,oblič,pľ,sk,léz.v i.lokal.-RF abl.pod skiask
8f608.42	Perk.term.abl.TU peč,oblič,pľ,skel,léz.v i.lok.-RF ablác.pod USG
8f608.50	Perk.term.abl.TU peč,oblič,pľ,skel,léz.v i.l.-mikrovl.abl. pod CT
8f608.51	Perk.term.abl.TU peč,oblič,pľ,sk,léz.v i.lok-mv.abl.pod skiask
8f608.52	Perk.term.abl.TU peč,oblič,pľ,sk,léz.v i.l-.mikrovl.abl. pod USG
8f608.60	Perk.term.abl.TU peč,oblič,pľ,sk,léz.v i.lok.-kryoabl.pod CT
8f608.61	Perk.term.abl.TU peč,oblič,pľ,sk,léz.v i.lok-kryoabl.pod skiask
8f608.62	Perk.term.abl.TU peč,oblič,pľ,sk,léz.v i.lok-kryoabl.pod USG
8f608.70	Perk.term.abl.TU peč,oblič,pľ,sk,léz.v i.lok-laser.abl.pod CT
8f608.71	Perk.term.abl.TU peč,oblič,pľ,sk,léz.v i.lok-laser.abl.pod skiask
8f608.72	Perk.term.abl.TU peč,oblič,pľ,sk,léz.v i.lok.-laser.abl. pod USG
8f608.8	Endovask.RF rekanal.chron.centrál.venóz.uzáveru
8f608.90	P.t.a.TUpeč.obl.,p.,sk.a léz.v in.lok.,ireverz.elektrop. pod CT k.
8f608.91	P.t.a.TUpeč.obl.,p.,sk.a léz.v in.lok.,ireverz.elektrop.,skias.k.
8f608.92	P.t.a.TUpeč.obl.,p.,sk.a léz.v in.lok.,ireverz.elektrop.,USG k.
8m110	RTG terapia
8m131.0	Ožarovanie kobaltom:do 2 samostatných polí
8m131.1	Ožarovanie kobaltom:3-4 samostatné polia
8m131.2	Ožarovanie kobaltom:viac ako 4 samostatných polí
8m131.4	Ožarovanie kobaltom s 3D plánovaním
8m132.00	Ož.urý.do 6 MeV,fot./rých.e.,do 2 sam.ož.polí,bez obr.verif.nas
8m132.01	Oža.urý.do 6 MeV,fot./rých.e.do 2 sam.ož.polí,s obr.ver.nas.vr
8m132.10	Ožar.urý.do 6 MeV,fot./rých.el.,>2 sam.ož.polia,bez obr.ver.n.
8m132.11	Ožar.urý.do 6 MeV,fot./rých.e.,>2 sam.ož.polia,s obr.verif.nast
8m133.00	Ožar.urý.>6 MeV,fot./rých.el.,do 2 sam.ož.polí,bez obr.ver.nast
8m133.01	Ožar.urý.>6 MeV,fotóny/rých.e.,do 2 sa.ožar.polí,s obr.ver.nast
8m133.10	Ožar.urý.>6 MeV,fot./rých.e.,>2 sa.oža.polia,bez obraz.ver.nast
8m133.11	Ožar.urý.>6 MeV,fotón/rýchl.e.,>2 sam.ož.polia,s obr.verif.nast
8m134.0	Ožarovanie urýchľovačom [IMRT/VMAT]
8m134.1	Ožarovanie urýchľovač. [IMRT/VMAT]so sledovaním dých.cyklu

8m13x	Iná vysokovoltová terapia žiarením
8m140.1	Jednorázové stereotaktické ožarovanie cerebrálne
8m140.2	Jednorázové stereotaktické ožarovanie extracerebrálne
8m141.1	Frakcionované stereotaktické ožarovanie cerebrálne
8m141.2	Frakcionované stereotaktické ožarovanie extracerebrálne
8m143	Ožarovanie Gama-nožom
8m144	Polotelové ožarovanie
8m145.0	Celotelové ožiarenie:celková dávka žiarenia do 4 Gy
8m145.1	Celotelové ožiarenie:celková dávka žiarenia od 4 do 10 Gy
8m145.2	Celotelové ožiarenie:celková dávka žiarenia 10 a viac Gy
8m146	Celokožné ožiarenie
8m147	Intraoperačné ožarovanie
8m148	Veľkoobjemové ožarovanie
8m14x	Iné vysokovoltové ožiarovanie
8m150.00	Protón.th.do 2 samost.ožar.polí bez obraz.verifikácie
8m150.01	Protón.th.do 2 samost.ožar.polí s obraz.verifikáciou
8m150.10	Protón.th.viac ako 2 samost.ožar.polia bez obraz.verifikácie
8m150.11	Protón.terapia > 2 samost.ožar.polia s obraz.verifikáciou
8m151	Terapia ožarovaním uhlíkovými iónmi
8m152	Terapia ožarovaním inými ťažkými iónmi
8m161.0	Intrakavitárna intrauterinna brachyterapia
8m161.1	Intrakavitárna intravaginálna brachyterapia
8m161.2	Intrakavitárna kombinovaná brachyterapia
8m161.x	Intrakavit.iná brachyter.,okrem intraut.a intravagin.brachyt.
8m162	Intraluminálna brachyterapia
8m163.0	Povrch.brachyterapia s využ.štand.aplikátorov
8m163.1	Povrchová brachyter.s využ.individuál.zhotov.aplikátorov
8m164.1	Perkutánna translúmenová koronárna brachyterapia
8m164.2	Intravaskulárna brachyterapia v iných perférnych cievach
8m165.01	Interstic.brachyter:1 rovinná impl:nízky dávkový príkon [LDR]
8m165.02	Interstic.brachyt:1 rovinná impl:pulzný dávkový príkon [PDR]
8m165.03	Interstic.brachyt:1 rovinná impl:vysoký dávkový príkon [HDR]
8m165.0x	Interstic.brachyterapia:1 rovinná implantácia:iné
8m165.11	Interstic.brachyt:viacrovinná impl:nízky dávk.príkon[LDR]
8m165.12	Interstic.brachyt:viacrovinná impl:pulzný dávk.príkon[PDR]
8m165.13	Interstic.brachyt:viacrovinná impl:vysoký dávk.príkon[HDR]
8m165.1x	Intersticiál.brachyterapia:viacrovinná implantácia,iné
8m165.21	Interstic.brachyt.s perman.impl.rádioakt.zŕn:do 10 zŕn
8m165.22	Interstic.brachyt.s perman.impl.rádioakt.zŕn:viac ako 10 zŕn
8m166	Brachyterapia špeciál.aplikátormi
8m167	Odstr.uzavretých žiaričov/neaktív.aplikátorov v anestézii
8m16x	Iná brachyterapia uzavretými žiaričmi
8m170.0	Zhotov.a aplikácia povrch.rádioakt.muláže:povrch.žiariče
8m170.1	Zhotov.a apl.povrch.rádioa.muláže:žiar.aplik.nie na povrchu
8m170.2	Zhotovenie a aplikácia povrch.rádioakt.muláže:žiariče v oku
8m170.x	Zhotovenie a aplikácia povrch.rádioakt.muláže:iné
8m171.1	Fixácia jednoduchá
8m171.2	Fixácia stredne náročná
8m171.3	Fixácia komplexná
8m171.4	Nasadenie stereotaktického rámu
8m171.x	Konštrukcia a nastavenie fixačných a lieč. pomôcok:ostatné
8m172.0	1-rázové liečebné pomôcky
8m172.10	1-razové lieč.pomôcky:kontr.markery pre verifik.cieľ.obj.<3ks
8m172.11	1-razové lieč.pomô:kontrast.markery pre verifik.cieľ.obj.>3ks
8m172.20	Jednorazové liečebné pomôcky:plastikové katétre do 10ks
8m172.21	Jednorazové liečebné pomôcky:plastikové katétre nad 10ks
8m172.3	1-raz.lieč.pom:plast.ihly pre Fletcher aplik.pre uterovag.apl
8m180.0	Simulácia ožar.pre exter.rádioterapiu pom.RTG simulátora
8m180.1	Simulácia ožar.pre exter.rádioterapiu pomocou CT simulátora
8m180.x	Simulácia ožarovania pre externú rádioterapiu: iná
8m181.0	Simulácia ožarovania pre brachyterapiu pom.RTG simulátora
8m181.1	Simulácia ožar.pre brachyterapiu pomocou CT simulátora
8m181.x	Simulácia ožarovania pre brachyterapiu:ostatné
8m183.1	Plánovanie ožarov.pre 3D-konformnú rádioterapiu(3D-CRT)
8m183.2	Plánovanie ožarovania pre intenzitou modulovanú RAT
8m183.3	Plánovanie ožarovanie s fúziou CT,MR resp.PET zobrazenia
8m183.4	Plánovanie ožarovania pre 2D brachyterapiu(RTG snímky)
8m183.5	Plánovanie ožarovania pre 3D brachyterapiu(CT,MR,USG)
8m183.x	Plánovanie ožarovania,ostatné
8m400.0	Lieč.rádioak.jódom do 1,0 Gbq 131I:b.pod.rekomb.thyreotrop
8m400.1	Lieč.rádioak.jódom do 1,0 Gbq 131I:s pod.rekomb.thyreotrop
8m401.0	Lieč.rád.jód.od1,0 GBq do5 GBq 131I:b.p.rekombi.thyreotrop
8m401.1	Lieč.rád.jód.od1,0 GBq do5 GBq 131I:s pod.rekombi.thyreotr
8m402.0	Lieč.rádioak.jód.nad 5 GBq 131I:bez pod.rekombin.thyreotrop
8m402.1	Lieč.rádioak.jódom nad 5 GBq 131I:s pod.rekom.thyreotrop
8m403	Liečba hyperfunkcie štít.žľ.rádiofarmakom frakcion.
8m404.0	Pod rádioa jódu diag hosp do 1,0 Gbq 131I bez pod rek thy
8m404.1	Pod rádioa jódu diag hosp do 1,0 Gbq 131I s pod rek thy
8m411	Rádionuklidová liečba polycytémie vera
8m412	Liečba nádorov značkovanými monoklonálnymi protilátkami
8m414.1	Rádionuklidová synoviortéza:jedna aplikácia rádiofarmaka
8m414.2	Rádionuklidová synoviortéza:viac aplikácií rádiofarmaka
8m415	Liečba nádorov pečene rádionuklidmi
8m416.01	Selektív.liečba intravaskul.rádionuklid[SIRT]:90-ytrium
8m416.02	Selektív.liečba intravaskul.rádionuklid[SIRT]:188-rénium
8m416.1	Rádionukl.liečba kost.metastáz s rádiofarm.obsah.223Ra
8m416.2	Rádionukl.liečba kost.metastáz s rádiofarm.obsah.153Sm
8m416.3	Rádionukl.liečba kost.metastáz s rádiofarm.obsah.89Sr
8m416.x	Rádionuklidová liečba kostných metastáz:iná
8m417	Liečba metajodobenzylguanidínom značeným 131-I
8m418.0	Liečba somatostatínovým analógom značeným 90-Y
8m418.1	Liečba somatostatínovým analógom značeným 177-Lu
8m418.2	Th.otv.rá:i.v.lieč.rá-akt.subs.zamer.rcpt:radrcp.DOTA-konj.an.s
8m418.30	Liečba 177Lu- PSMA [Lutecium]
8m418.31	Liečba 225Ac- PSMA [Actinium]
8m419	Intrakavitárna rádionuklidová liečba
8m41a	Intracerebrálna rádionuklidová liečba
8r222.2	Autológna parauretrálna terapia kmeňovými bunkami
8r610.00	Konvenč.katétr.RF ablácia dx predsien. vr.v.cava a koronár.sín
8r610.03	Konvenčná katétrová radiofrekvenčná ablácia AV uzla
8r610.04	Konvenčná katétrová radiofrekvenčná ablácia pravej komory
8r610.05	Konvenčná katétrová radiofrekvenčná ablácia ľavej predsiene
8r610.06	Konvenčná katétrová radiofrekvenčná ablácia pľúcnych žíl
8r610.07	Konvenčná radiofrekvenčná ablácia ľavej komory
8r610.08	Konvenčná katétrová RF ablácia nerv.ganglií v ľavej predsieni
8r610.10	RF katétr.ablác.P predsiene vr. v. cava a koron.sín.chlad.katétr
8r610.13	RF katétr.ablácia AV uzla chladeným katétrom
8r610.14	RF katétr.ablácia pravej komory chladeným katétrom
8r610.15	RF katétr.ablácia ľavej predsiene chladeným katétrom
8r610.16	RF katétr.ablácia pľúcnych žíl chladeným katétrom
8r610.17	RF katétr.ablácia ľavej komory chladeným katétrom
8r610.30	Bipol.kat.RF ablác.P predsiene vr.v.cava,koron.sín.s fáz.posun
8r610.33	Bipolár.katétr.RF ablácia AV uzla s fázovým posunom
8r610.34	Bipolár.katétr.RF ablácia pravej komory s fázovým posunom
8r610.35	Bipolár.katétr.RF ablácia ľavej predsiene s fázovým posunom
8r610.36	Bipolár.katétr.RF ablácia pľúcnych žíl s fázovým posunom
8r610.37	Bipolár.katétr.RF ablácia ľavej komory s fázovým posunom
8r610.40	Radiofrekvenčná katétrová ablácia magnetickým katétrom prave
8r610.43	Radiofrekvenčná katétrová ablácia magnetickým katétrom AV uz
8r610.44	Radiofrekvenčná katétrová ablácia magnetickým katétrom prave
8r610.45	Radiofrekvenčná katétrová ablácia magnetickým katétrom ľavej
8r610.46	Radiofrekvenčná katétrová ablácia magnetickým katétrom pľúcn
8r610.47	Radiofrekvenčná katétrová ablácia magnetickým katétrom ľavej
8r611.00	Katétr.kryoablácia P predsiene vr. v. cava a koronár.sínusu
8r611.03	Katétrová kryoablácia AV uzla
8r611.04	Katétrová kryoablácia pravej komory
8r611.05	Katétrová kryoablácia ľavej predsiene
8r611.06	Katétrová kryoablácia pľúcnych žíl
8r611.07	Katétrová kryoablácia ľavej komory
8r612.00	Katétr.ablácia P predsiene vr.v. cava a kor.sín.i.zdrojmi energ
8r612.03	Katétrová ablácia AV uzla inými zdrojmi energie
8r612.04	Katétrová ablácia pravej komory inými zdrojmi energie
8r612.05	Katétrová ablácia ľavej predsiene inými zdrojmi energie
8r612.06	Katétrová ablácia pľúcnych žíl inými zdrojmi energie
8r612.07	Katétrová ablácia ľavej komory inými zdrojmi energie
8r61c	Perkután.katétr.alkohol.ablácia medzikomorového septa
8r61x	Iná katétrová ablácia
8r730‡	Trombol. l. akútneho infarktu myokardu
8r731.0‡	Trombol. l. akútnej cievnej mozgovej príhody
8r731.1‡	Trombol. l. akútnej pľúcnej embólie

8r731.2‡	Trombol. l. akútnych perifférnych cievnych uzáverov
8r800.0	PTA balónová: intrakr.c.
8r800.2	PTA balónová: a. car. bez b. ur.
8r800.3	PTA balónová: a. car. com.
8r800.4	PTA balónová: a. car. int. extrakr.
8r800.5	PTA balónová: a. car. int. extrakr. s a. car. com.
8r800.6	PTA balónová: a. car. ext.
8r801.0	PTA lieč. uvoľ. kat.: intrakr.c.
8r801.2	PTA lieč. uvoľ. kat.: a. car. bez b. ur.
8r801.3	PTA lieč. uvoľ. kat.: a. car. com.
8r801.4	PTA lieč. uvoľ. kat.: a. car. int. extrakr.
8r801.5	PTA lieč. uvoľ. kat.: a. car. int. extrakr. s a. car. com.
8r801.6	PTA lieč. uvoľ. kat.: a. car. ext.
8r802.1	PTA rez. kat.: extrakr. c. hl. a krk.
8r804.1	PTA litotr.: extrakr. c. hl. a krk.
8r805.0	PTA kryo: intrakr.c.
8r805.1	PTA kryo: extrakr. c. hl. a krk.
8r820.0	Trombek. a embolek.: intrakr.c.
8r820.1	Trombek. a embolek.: extrakr. c. hl. a krk.
8r821.0	Rot. trombek. a embolek.: intrakr.c.
8r821.1	Rot. trombek. a embolek.: extrakr. c. hl. a krk.
8r822.0	Aspir. trombek. a embolek.: intrakr.c.
8r822.1	Aspir. trombek. a embolek.: extrakr. c. hl. a krk.
8r823.0	Kombin. farma. trombek. a embolek.: intrakr.c.
8r823.1	Kombin. farma. trombek. a embolek.: extrakr. c. hl. a krk.
8r830	Selek lok. tromb.: intrakr.c.
8r831	Selek lok. tromb.: extrakr. c. hl. a krk.
8r840	Odstr. cud. tel.: intrakr.c.
8r841	Odstr. cud. tel.: extrakr. c. hl. a krk.
8r850.0	Selek. embol. tekut.: intrakr.c.
8r850.1	Selek. embol. tekut.: extrakr. c. hl. a krk.
8r851.0	Selek. embol. odp. bal.: intrakr.c.
8r851.1	Selek. embol. odp. bal.: extrakr. c. hl. a krk.
8r852.0	Selek. embol. c. okl.: intrakr.c.
8r852.1	Selek. embol. c. okl.: extrakr. c. hl. a krk.
8r853.0	Selek. embol. čas.: intrakr.c.
8r853.1	Selek. embol. čas.: extrakr. c. hl. a krk.
8r854.0	Selek. embol. kov. šp.: intrakr.c.
8r854.1	Selek. embol. kov. šp.: extrakr. c. hl. a krk.
8r872.0	Ter. intrakr. aneu.
8r872.1	Ter. aneu. aor.
8r872.2	Ter. aneu. a. il.
8r872.3	Ter. aneu. v inej lok.
8r880.00	PTI 1 st. neuv. lie. : intrakr.c.
8r880.02	PTI 1 st. neuv. lie. : a. car. bez b. ur.
8r880.03	PTI 1 st. neuv. lie. : a. car. com.
8r880.04	PTI 1 st. neuv. lie. : a. car. int. extrakr.
8r880.05	PTI 1 st. neuv. lie. : a. car. int. extrakr. s a. car. com.
8r880.06	PTI 1 st. neuv. lie. : a. car. ext.
8r880.0g	PTI 1 st. neuv. lie. : v. por.
8r880.12	PTI 2 st. neuv. lie. : a. car. bez b. ur.
8r880.13	PTI 2 st. neuv. lie. : a. car. com.
8r880.14	PTI 2 st. neuv. lie. : a. car. int. extrakr.
8r880.15	PTI 2 st. neuv. lie. : a. car. int. extrakr. s a. car. com.
8r880.16	PTI 2 st. neuv. lie. : a. car. ext.
8r880.1g	PTI 2 st. neuv. lie. : v. por.
8r880.22	PTI 3 st. neuv. lie. : a. car. bez b. ur.
8r880.23	PTI 3 st. neuv. lie. : a. car. com.
8r880.24	PTI 3 st. neuv. lie. : a. car. int. extrakr.
8r880.25	PTI 3 st. neuv. lie. : a. car. int. extrakr. s a. car. com.
8r880.26	PTI 3 st. neuv. lie. : a. car. ext.
8r880.2g	PTI 3 st. neuv. lie. : v. por.
8r880.32	PTI 4 st. neuv. lie. : a. car. bez b. ur.
8r880.33	PTI 4 st. neuv. lie. : a. car. com.
8r880.34	PTI 4 st. neuv. lie. : a. car. int. extrakr.
8r880.35	PTI 4 st. neuv. lie. : a. car. int. extrakr. s a. car. com.
8r880.36	PTI 4 st. neuv. lie. : a. car. ext.
8r880.3g	PTI 4 st. neuv. lie. : v. por.
8r880.42	PTI 5 st. neuv. lie. : a. car. bez b. ur.
8r880.43	PTI 5 st. neuv. lie. : a. car. com.
8r880.44	PTI 5 st. neuv. lie. : a. car. int. extrakr.
8r880.45	PTI 5 st. neuv. lie. : a. car. int. extrakr. s a. car. com.
8r880.46	PTI 5 st. neuv. lie. : a. car. ext.
8r880.4g	PTI 5 st. neuv. lie. : v. por.
8r880.52	PTI 6 a viac st. neuv. lie. : a. car. bez b. ur.
8r880.53	PTI 6 a viac st. neuv. lie. : a. car. com.
8r880.54	PTI 6 a viac st. neuv. lie. : a. car. int. extrakr.
8r880.55	PTI 6 a viac st. neuv. lie. : a ca in. extrak. s a car. com.
8r880.56	PTI 6 a viac st. neuv. lie. : a. car. ext.
8r880.5g	PTI 6 a viac st. neuv. lie. : v. por.
8r881.00	PTI 1 st. uv. lie. : intrakr.c.
8r881.02	PTI 1 st. uv. lie. : a. car. bez b. ur.
8r881.03	PTI 1 st. uv. lie. : a. car. com.
8r881.04	PTI 1 st. uv. lie. : a. car. int. extrakr.
8r881.05	PTI 1 st. uv. lie. : a. car. int. extrakr. s a. car. com.
8r881.06	PTI 1 st. uv. lie. : a. car. ext.
8r881.0g	PTI 1 st. uv. lie. : v. por.
8r881.12	PTI 2 st. uv. lie. : a. car. bez b. ur.
8r881.13	PTI 2 st. uv. lie. : a. car. com.
8r881.14	PTI 2 st. uv. lie. : a. car. int. extrakr.
8r881.15	PTI 2 st. uv. lie. : a. car. int. extrakr. s a. car. com.
8r881.16	PTI 2 st. uv. lie. : a. car. ext.
8r881.1g	PTI 2 st. uv. lie. : v. por.
8r881.22	PTI 3 st. uv. lie. : a. car. bez b. ur.
8r881.23	PTI 3 st. uv. lie. : a. car. com.
8r881.24	PTI 3 st. uv. lie. : a. car. int. extrakr.
8r881.25	PTI 3 st. uv. lie. : a. car. int. extrakr. s a. car. com.
8r881.26	PTI 3 st. uv. lie. : a. car. ext.
8r881.2g	PTI 3 st. uv. lie. : v. por.
8r881.32	PTI 4 st. uv. lie. : a. car. bez b. ur.
8r881.33	PTI 4 st. uv. lie. : a. car. com.
8r881.34	PTI 4 st. uv. lie. : a. car. int. extrakr.
8r881.35	PTI 4 st. uv. lie. : a. car. int. extrakr. s a. car. com.
8r881.36	PTI 4 st. uv. lie. : a. car. ext.
8r881.3g	PTI 4 st. uv. lie. : v. por.
8r881.42	PTI 5 st. uv. lie. : a. car. bez b. ur.
8r881.43	PTI 5 st. uv. lie. : a. car. com.
8r881.44	PTI 5 st. uv. lie. : a. car. int. extrakr.
8r881.45	PTI 5 st. uv. lie. : a. car. int. extrakr. s a. car. com.
8r881.46	PTI 5 st. uv. lie. : a. car. ext.
8r881.4g	PTI 5 st. uv. lie. : v. por.
8r881.52	PTI 6 a viac st. uv. lie. : a. car. bez b. ur.
8r881.53	PTI 6 a viac st. uv. lie. : a. car. com.
8r881.54	PTI 6 a viac st. uv. lie. : a. car. int. extrakr.
8r881.55	PTI 6 a viac st. uv. lie.: a. ca. in. extrak. s a. car. com.
8r881.56	PTI 6 a viac st. uv. lie. : a. car. ext.
8r881.5g	PTI 6 a viac st. uv. lie. : v. por.
8r882.00	PTI 1 st. bior. : intrakr.c.
8r882.02	PTI 1 st. bior. : a. car. bez b. ur.
8r882.03	PTI 1 st. bior. : a. car. com.
8r882.04	PTI 1 st. bior. : a. car. int. extrakr.
8r882.05	PTI 1 st. bior. : a. car. int. extrakr. s a. car. com.
8r882.06	PTI 1 st. bior. : a. car. ext.
8r882.0g	PTI 1 st. bior. : v. por.
8r882.12	PTI 2 st. bior. : a. car. bez b. ur.
8r882.13	PTI 2 st. bior. : a. car. com.
8r882.14	PTI 2 st. bior. : a. car. int. extrakr.
8r882.15	PTI 2 st. bior. : a. car. int. extrakr. s a. car. com.
8r882.16	PTI 2 st. bior. : a. car. ext.
8r882.1g	PTI 2 st. bior. : v. por.
8r882.22	PTI 3 st. bior. : a. car. bez b. ur.
8r882.23	PTI 3 st. bior. : a. car. com.
8r882.24	PTI 3 st. bior. : a. car. int. extrakr.
8r882.25	PTI 3 st. bior. : a. car. int. extrakr. s a. car. com.
8r882.26	PTI 3 st. bior. : a. car. ext.
8r882.2g	PTI 3 st. bior. : v. por.
8r882.32	PTI 4 st. bior. : a. car. bez b. ur.
8r882.33	PTI 4 st. bior. : a. car. com.
8r882.34	PTI 4 st. bior. : a. car. int. extrakr.
8r882.35	PTI 4 st. bior. : a. car. int. extrakr. s a. car. com.

8r882.36 PTI 4 st. bior. : a. car. ext.
8r882.3g PTI 4 st. bior. : v. por.
8r882.42 PTI 5 st. bior. : a. car. bez b. ur.
8r882.43 PTI 5 st. bior. : a. car. com.
8r882.44 PTI 5 st. bior. : a. car. int. extrakr.
8r882.45 PTI 5 st. bior. : a. car. int. extrakr. s a. car. com.
8r882.46 PTI 5 st. bior. : a. car. ext.
8r882.4g PTI 5 st. bior. : v. por.
8r882.52 PTI 6 a viac st. bior. : a. car. bez b. ur.
8r882.53 PTI 6 a viac st. bior. : a. car. com.
8r882.54 PTI 6 a viac st. bior. : a. car. int. extrakr.
8r882.55 PTI 6 a viac st. bior.: a. ca. in. extrak. s a. car. com.
8r882.56 PTI 6 a viac st. bior. : a. car. ext.
8r882.5g PTI 6 a viac st. bior. : v. por.
8r883.02 PTI nepok. 1 CP st. : a. car. bez b. ur.
8r883.03 PTI nepok. 1 CP st. : a. car. com.
8r883.04 PTI nepok. 1 CP st. : a. car. int. extrakr.
8r883.05 PTI nepok. 1 CP st. : a. car. int. extrakr. s a. car. com.
8r883.06 PTI nepok. 1 CP st. : a. car. ext.
8r883.0g PTI nepok. 1 CP st. : v. por.
8r883.12 PTI nepok. CP 2 st. : a. car. bez b. ur.
8r883.13 PTI nepok. CP 2 st. : a. car. com.
8r883.14 PTI nepok. CP 2 st. : a. car. int. extrakr.
8r883.15 PTI nepok. CP 2 st. : a. car. int. extrakr. s a. car. com.
8r883.16 PTI nepok. CP 2 st. : a. car. ext.
8r883.1g PTI nepok. CP 2 st. : v. por.
8r884.02 PTI pok. 1 CP st. : a. car. bez b. ur.
8r884.03 PTI pok. 1 CP st. : a. car. com.
8r884.04 PTI pok. 1 CP st. : a. car. int. extrakr.
8r884.05 PTI pok. 1 CP st. : a. car. int. extrakr. s a. car. com.
8r884.06 PTI pok. 1 CP st. : a. car. ext.
8r884.0g PTI pok. 1 CP st. : v. por.
8r884.12 PTI pok. CP 2 st. : a. car. bez b. ur.
8r884.13 PTI pok. CP 2 st. : a. car. com.
8r884.14 PTI pok. CP 2 st. : a. car. int. extrakr.
8r884.15 PTI pok. CP 2 st. : a. car. int. extrakr. s a. car. com.
8r884.16 PTI pok. CP 2 st. : a. car. ext.
8r884.1g PTI pok. CP 2 st. : v. por.
8r885.02 PTI 1 st. s emb. och.: a. car. bez b. ur.
8r885.03 PTI 1 st. s emb. och.: a. car. com.
8r885.04 PTI 1 st. s emb. och.: a. car. int. extrakr.
8r885.05 PTI 1 st. s emb. och.: a. car. int. extrakr. s a. car. com.
8r885.06 PTI 1 st. s emb. och.: a. car. ext.
8r885.12 PTI 2 st. s emb. och.: a. car. bez b. ur.
8r885.13 PTI 2 st. s emb. och.: a. car. com.
8r885.14 PTI 2 st. s emb. och.: a. car. int. extrakr.
8r885.15 PTI 2 st. s emb. och.: a. car. int. extrakr. s a. car. com.
8r885.16 PTI 2 st. s emb. och.: a. car. ext.
8r885.22 PTI 3 st. s emb. och.: a. car. bez b. ur.
8r885.23 PTI 3 st. s emb. och.: a. car. com.
8r885.24 PTI 3 st. s emb. och.: a. car. int. extrakr.
8r885.25 PTI 3 st. s emb. och.: a. car. int. extrakr. s a. car. com.
8r885.26 PTI 3 st. s emb. och.: a. car. ext.
8r885.32 PTI 4 st. s emb. och.: a. car. bez b. ur.
8r885.33 PTI 4 st. s emb. och.: a. car. com.
8r885.34 PTI 4 st. s emb. och.: a. car. int. extrakr.
8r885.35 PTI 4 st. s emb. och.: a. car. int. extrakr. s a. car. com.
8r885.36 PTI 4 st. s emb. och.: a. car. ext.
8r885.42 PTI 5 st. s emb. och.: a. car. bez b. ur.
8r885.43 PTI 5 st. s emb. och.: a. car. com.
8r885.44 PTI 5 st. s emb. och.: a. car. int. extrakr.
8r885.45 PTI 5 st. s emb. och.: a. car. int. extrakr. s a. car. com.
8r885.46 PTI 5 st. s emb. och.: a. car. ext.
8r885.52 PTI 6 a viac st. s emb. och.: a. car. bez b. ur.
8r885.53 PTI 6 a viac st. s emb. och.: a. car. com.
8r885.54 PTI 6 a viac st. s emb. och.: a. car. int. extrakr.
8r885.55 PTI 6 a viac st. s emb. och.: a. ca in extrak. s a ca com.
8r885.56 PTI 6 a viac st. s emb. och.: a. car. ext.
8r886.00 PTI 1 stentgr.: ink. C.
8r886.02 PTI 1 stentgr.: a. car. bez b. ur.
8r886.03 PTI 1 stentgr.: a. car. com.
8r886.04 PTI 1 stentgr.: a. car. int. extrakr.
8r886.05 PTI 1 stentgr.: a. car. int. extrakr. s a. car. com.
8r886.06 PTI 1 stentgr.: a. car. ext.
8r886.10 PTI 2 stentgr.: ink. C.
8r886.12 PTI 2 stentgr.: a. car. bez b. ur.
8r886.13 PTI 2 stentgr.: a. car. com.
8r886.14 PTI 2 stentgr.: a. car. int. extrakr.
8r886.15 PTI 2 stentgr.: a. car. int. extrakr. s a. car. com.
8r886.16 PTI 2 stentgr.: a. car. ext.
8r886.20 PTI 3 stentgr.: ink. C.
8r886.22 PTI3 stentgr.: a. car. bez b. ur.
8r886.23 PTI3 stentgr.: a. car. com.
8r886.24 PTI3 stentgr.: a. car. int. extrakr.
8r886.25 PTI3 stentgr.: a. car. int. extrakr. s a. car. com.
8r886.26 PTI3 stentgr.: a. car. ext.
8r886.30 PTI 4 stentgr.: ink. C.
8r886.32 PTI 4 stentgr.: a. car. bez b. ur.
8r886.33 PTI 4 stentgr.: a. car. com.
8r886.34 PTI 4 stentgr.: a. car. int. extrakr.
8r886.35 PTI 4 stentgr.: a. car. int. extrakr. s a. car. com.
8r886.36 PTI 4 stentgr.: a. car. ext.
8r886.40 PTI 5 stentgr.: ink. C.
8r886.42 PTI 5 stentgr.: a. car. bez b. ur.
8r886.43 PTI 5 stentgr.: a. car. com.
8r886.44 PTI 5 stentgr.: a. car. int. extrakr.
8r886.45 PTI 5 stentgr.: a. car. int. extrakr. s a. car. com.
8r886.46 PTI 5 stentgr.: a. car. ext.
8r886.50 PTI 6 a v stentgr.: ink. C.
8r886.52 PTI 6 a viac stentgr.: a. car. bez b. ur.
8r886.53 PTI 6 a viac stentgr.: a. car. com.
8r886.54 PTI 6 a viac stentgr.: a. car. int. extrakr.
8r886.55 PTI 6 a viac stentgr.: a. car. int. extrakr. s a. car. com.
8r886.56 PTI 6 a viac stentgr.: a. car. ext.
8r887.00 PTI 1 flowd.: intrakr.c.
8r887.02 PTI 1 flowd.: a. car. bez b. ur.
8r887.03 PTI 1 flowd.: a. car. com.
8r887.04 PTI 1 flowd.: a. car. int. extrakr.
8r887.05 PTI 1 flowd.: a. car. int. extrakr. s a. car. com.
8r887.10 PTI 2 flowd.: intrakr.c.
8r887.12 PTI 2 flowd.: a. car. bez b. ur.
8r887.13 PTI 2 flowd.: a. car. com.
8r887.14 PTI 2 flowd.: a. car. int. extrakr.
8r887.15 PTI 2 flowd.: a. car. int. extrakr. s a. car. com.
8r887.20 PTI3 flowd.: intrakr.c.
8r887.22 PTI3 flowd.: a. car. bez b. ur.
8r887.23 PTI3 flowd.: a. car. com.
8r887.24 PTI3 flowd.: a. car. int. extrakr.
8r887.25 PTI3 flowd.: a. car. int. extrakr. s a. car. com.
8r887.30 PTI 4 flowd.: intrakr.c.
8r887.32 PTI 4 flowd.: a. car. bez b. ur.
8r887.33 PTI 4 flowd.: a. car. com.
8r887.34 PTI 4 flowd.: a. car. int. extrakr.
8r887.35 PTI 4 flowd.: a. car. int. extrakr. s a. car. com.
8r887.40 PTI 5 flowd.: intrakr.c.
8r887.42 PTI 5 flowd.: a. car. bez b. ur.
8r887.43 PTI 5 flowd.: a. car. com.
8r887.44 PTI 5 flowd.: a. car. int. extrakr.
8r887.45 PTI 5 flowd.: a. car. int. extrakr. s a. car. com.
8r887.50 PTI 6 a viac flowd.: intrakr.c.
8r887.52 PTI 6 a viac flowd.: a. car. bez b. ur.
8r887.53 PTI 6 a viac flowd.: a. car. com.
8r887.54 PTI 6 a viac flowd.: a. car. int. extrakr.
8r887.55 PTI 6 a viac flowd.: a. car. int. extrakr. s a. car. com.
8r887.60 PTI 1 HPC flowd.: intrakr.c.
8r887.62 PTI 1 HPC flowd.: a. car. bez b. ur.
8r887.63 PTI 1 HPC flowd.: a. car. com.
8r887.64 PTI 1 HPC flowd.: a. car. int. extrakr.
8r887.65 PTI 1 HPC flowd.: a. car. int. extrakr. s a. car. com.
8r887.70 PTI 2 HPC flowd.: intrakr.c.

8r887.72	PTI 2 HPC flowd.: a. car. bez b. ur.
8r887.73	PTI 2 HPC flowd.: a. car. com.
8r887.74	PTI 2 HPC flowd.: a. car. int. extrakr.
8r887.75	PTI 2 HPC flowd.: a. car. int. extrakr. s a. car. com.
8r887.80	PTI 3 HPC flowd.: intrakr.c.
8r887.82	PTI 3 HPC flowd.: a. car. bez b. ur.
8r887.83	PTI 3 HPC flowd.: a. car. com.
8r887.84	PTI 3 HPC flowd.: a. car. int. extrakr.
8r887.85	PTI 3 HPC flowd.: a. car. int. extrakr. s a. car. com.
8r887.90	PTI 4 HPC flowd.: intrakr.c.
8r887.92	PTI 4 HPC flowd.: a. car. bez b. ur.
8r887.93	PTI 4 HPC flowd.: a. car. com.
8r887.94	PTI 4 HPC flowd.: a. car. int. extrakr.
8r887.95	PTI 4 HPC flowd.: a. car. int. extrakr. s a. car. com.
8r887.a0	PTI 5 HPC flowd.: intrakr.c.
8r887.a2	PTI 5 HPC flowd.: a. car. bez b. ur.
8r887.a3	PTI 5 HPC flowd.: a. car. com.
8r887.a4	PTI 5 HPC flowd.: a. car. int. extrakr.
8r887.a5	PTI 5 HPC flowd.: a. car. int. extrakr. s a. car. com.
8r887.b0	PTI 6 a v HPC flowd.: intrakr.c.
8r887.b2	PTI 6 a v HPC flowd.: a. car. bez b. ur.
8r887.b3	PTI 6 a v HPC flowd.: a. car. com.
8r887.b4	PTI 6 a v HPC flowd.: a. car. int. extrakr.
8r887.b5	PTI 6 a v HPC flowd.: a. car. int. extrakr. s a. car. com.
8r8q0.0	PTI stentgr. do tor. ao.
8r8q0.1	PTI stentgr. do tor. ao. bran.
8r8q0.2	PTI stentgr. do tor. ao. 1 fen.
8r8q0.3	PTI stentgr. do tor. ao. 2 fen.
8r8q0.4	PTI stentgr. do tor. ao. 3 a viac fen.
8r8q0.5	PTI stentgr. do tor. ao. Chim. tech.
8r8q0.6	PTI stentgr. do tor. ao. Chim. tech. 2 a viac
8r8q0.7	PTI stentgr. do tor. ao., iné
8r8q1.0	PTI stentgr. do tor-ab. ao.
8r8q1.1	PTI stentgr. do tor-ab. ao. bran.
8r8q1.2	PTI stentgr. do tor-ab. ao. 1 fen.
8r8q1.3	PTI stentgr. do tor-ab. ao. 2 fen.
8r8q1.4	PTI stentgr. do tor-ab. ao. 3 fen.
8r8q1.5	PTI stentgr. do tor-ab. ao. 4 a viac fen.
8r8q1.6	PTI stentgr. do tor-ab. ao. Chim. tech.
8r8q1.7	PTI stentgr. do tor-ab. ao. Chim. tech. 2 a viac
8r8q1.8	PTI stentgr. do tor-ab. ao., iné
8r8q2.0	PTI stentgr. do v. cava inf.
8r8q3.0	PTI stentgr. do ab. ao.
8r8q3.1	PTI stentgr. do ab. ao. bran.
8r8q3.2	PTI stentgr. do ab. ao. 1 fen.
8r8q3.3	PTI stentgr. do ab. ao. 2 fen.
8r8q3.4	PTI stentgr. do ab. ao. 3 fen.
8r8q3.5	PTI stentgr. do ab. ao. 4 a viac fen.
8r8q3.6	PTI stentgr. do ab. ao. Chim. tech.
8r8q3.7	PTI stentgr. do ab. ao. Chim. tech. 2 a viac
8r8q3.8	PTI stentgr. do ab. ao., iné
8r8q4.0	Hybr. výk. na asc. ao., obl. a tor. ao. imp. 1 st.
8r8q4.1	Hybr. výk. na asc. ao., obl. a tor. ao. imp. 2 st.
8r8q4.2	Hybr. výk. na asc. ao., obl. a tor. ao. imp. 3 a viac st.
8r8q4.3	Hybr. výk. na tor. - ab. ao. imp. 1 st.
8r8q4.4	Hybr. výk. na tor. - ab. ao. imp. 2 st.
8r8q4.5	Hybr. výk. na tor. - ab. ao. imp. 3 a viac st.
8r8q5.0	PTI stentgr. v ili. tep. s boč. ram.
8r8q5.1	PTI stentgr. v ili. tep. Chim. tech.
8r8q5.2	PTI 1 stentgr. v ili. tep.
8r8q5.3	PTI 2 stentgr. v ili. tep.
8r8q5.4	PTI 3 stentgr. v ili. tep.
8r8q5.5	PTI 4 stentgr. v ili. tep.
8r8q5.6	PTI 5 stentgr. v ili. tep.
8r8q5.7	PTI 6 a viac stentgr. v ili. tep.
8r8q6.0	Perk. fen. aort. dis.
8u901.1	Zavedenie epidurálneho snímača intrakraniálneho tlaku
8u901.2	Zavedenie parenchýmového snímača intrakraniál. tlaku
8u901.3	Zavedenie komorového snímača intrakraniál.tlaku

Funkcia

Komplexné OP-výkony

Funk KORP
Áno
Komplexné OP-výkony
Áno
True
Nie
False

Komplexné OP-výkony

Komplexné OP-výkony

Komplexné OP-výkony

Výk. v tabuľke KOP-1 alebo výk. v tabuľke KOP-2 a UPV < 96 hod.

Výkon KOP-1

5a110	Resekcia nádoru klivu (Blumenbachi)
5a111	Resekcia nádoru klenby lebky
5a112.2	Res.intrakraniál.meningeómu z konvexity mozgu
5a112.d	Res.intrakraniálneho parasigitálneho meningeómu
5a112.e	Res.intrakraniálneho meningeómu spodiny lebečnej
5a112.f	Resekcia intrakraniálneho meningeómu v obl.krídla
5a112.g	Res.intrakraniálneho meningeómu mozgovej komory
5a112.h	Resek.intrakran.meningeómu rast.extraintrakraniál.
5a113.j	Resekcia gliomu z mozg.hemis,mikrochir.s neuronavig.
5a113.k	Resekcia gliomu z mozg.hemis,mikroch.b.neuronavig.
5a113.m	Resekcia gliomu z mozg.hemis,neuro-esk.s neuronavig.
5a113.n	Resekcia gliomu z mozg.hemis,neuro-esk.b.neuronavig.
5a114.j	Resekcia gliomu z mozočka,mikroch.s neuronavig.
5a114.k	Resekcia gliomu z mozočka,mikroch.b.neuronavig.
5a114.m	Resekcia gliomu z mozočka,neuro-esk s neuronavig
5a114.n	Resekcia gliomu z mozočka,neuro-esk.b.neuronav
5a115.j	Resek.intrakr.neuroepit.TU z elokvent.obl,mikroch.s neuronav.
5a115.k	Res.intrakr.neuroep.TU z elokvent.obl,mikroch.bez neuronav.
5a115.m	Res.intrakr.neuroep.TU z elokvent.obl,neuro-esk.s neuronav.
5a115.n	Res.intrakr.neuroep.TU z elokvent.obl,neuro-esk.b.neuronav.
5a116.j	Res.intrak.neuroepit.TU boč.kom.a IV.moz.k,mikroch.s neuron
5a116.k	Res.intrak.neuroepit.TU boč.kom.a IV.moz.k,mi-ch.b.neuronav
5a116.m	Res.intrak.neuroe.TU boč.k.a IV.mozg.k,neuro-esk.s neuronav
5a116.n	Res.intrakr.neuroe.TU boč.k.a IV.mozg.k,neuro-esk.b.neuron
5a117.j	Resekcia TU z hlb.štrukt.mozgu,mikroch.s neuronav.
5a117.k	Resekcia TU z hlb.štrukt.mozgu,mikrochir.bez neuronav.
5a117.m	Resekcia TU z hlb.štrukt.mozgu,neuroendoskop.s neuronav.
5a117.n	Resekcia TU z hlb.štrukt.mozgu,neuroendoskop.bez neuronav.
5a118.j	Resek.intrakran.metastázy,mikrochir.s neuronavigáciou
5a118.k	Resek.intrakran.metastázy,mikrochir.bez neuronavig.
5a118.m	Resek.intrakran.metastázy,neuroendoskop.s neuronavig.
5a118.n	Resek.intrakraniál.metastázy,neuroendosk.bez neuronavig.
5a119	Resekcia nádorov spodiny lebečnej
5a11a.0	Resek.kontúz.lož.mozgu s kraniotómiou s ICP monitoringom
5a11a.1	Resek.kontúz.lož.mozgu s kraniotómiou bez ICP monitoringu
5a11b.0	Resek.kontúz.lož.mozgu s kraniektómiou s ICP monitoringom
5a11b.1	Resek.kontúz.lož.mozgu s kraniektómiou bez ICP monitoringu
5a11c.3	Resekcia schwanómu n. III. intrakraniálne cez labyrint
5a11c.4	Resekcia schwanómu n. IV. intrakraniálne cez labyrint
5a11c.5	Resekcia schwanómu n. V. intrakraniálne cez labyrint
5a11c.6	Resekcia schwanómu n. VI. intrakraniálne cez labyrint
5a11c.7	Resekcia schwanómu n. VII. intrakraniálne cez labyrint
5a11c.8	Resekcia schwanómu n. VIII. intrakraniálne cez labyrint
5a11c.9	Resekcia schwanómu n. IX. intrakraniálne cez labyrint
5a11c.a	Resekcia schwanómu n. X. intrakraniálne cez labyrint
5a11c.b	Resekcia schwanómu n. XI. intrakraniálne cez labyrint
5a11c.c	Resekcia schwanómu n. XII. intrakraniálne cez labyrint
5a11d.3	Resekcia schwanómu n. III. Intrakraniál.retrosigmoidálne
5a11d.4	Resekcia schwanómu n. IV. intrakraniál.retrosigmoidálne
5a11d.5	Resekcia schwanómu n. V. intrakraniál.retrosigmoidálne
5a11d.6	Resekcia schwanómu n. VI. intrakraniál.retrosigmoidálne
5a11d.7	Resekcia schwanómu n. VII. intrakraniál.retrosigmoidálne
5a11d.8	Resekcia schwanómu n. VIII. intrakraniál.retrosigmoidálne
5a11d.9	Resekcia schwanómu n. IX. intrakraniál.retrosigmoidálne
5a11d.a	Resekcia schwanómu n. X. intrakraniál.retrosigmoidálne
5a11d.b	Resekcia schwanómu n. XI. intrakraniál.retrosigmoidálne
5a11d.c	Resekcia schwanómu n. XII. intrakraniál.retrosigmoidálne
5a11e.3	Resekcia schwanómu n. III. intrakraniál.kombinovane
5a11e.4	Resekcia schwanómu n. IV. intrakraniál.kombinovane
5a11e.5	Resekcia schwanómu n. V. intrakraniál.kombinovane
5a11e.6	Resekcia schwanómu n. VI. intrakraniál.kombinovane
5a11e.7	Resekcia schwanómu n. VII. intrakraniál.kombinovane
5a11e.8	Resekcia schwanómu n. VIII. intrakraniál.kombinovane
5a11e.9	Resekcia schwanómu n. IX. intrakraniál.kombinovane
5a11e.a	Resekcia schwanómu n. X. intrakraniál.kombinovane
5a11e.b	Resekcia schwanómu n. XI. intrakraniál.kombinovane
5a11e.c	Resekcia schwanómu n. XII. intrakraniál.kombinovane
5a11f.3	Resekcia schwanómu n. III. intrakraniál.strednou jamou
5a11f.4	Resekcia schwanómu n. IV. intrakraniál.strednou jamou
5a11f.5	Resekcia schwanómu n. V. intrakraniál.strednou jamou
5a11f.6	Resekcia schwanómu n. VI. intrakraniál.strednou jamou
5a11f.7	Resekcia schwanómu n. VII. intrakraniál.strednou jamou
5a11f.8	Resekcia schwanómu n. VIII. intrakraniál.strednou jamou
5a11f.9	Resekcia schwanómu n. IX. intrakraniál.strednou jamou
5a11f.a	Resekcia schwanómu n. X. intrakraniál.strednou jamou
5a11f.b	Resekcia schwanómu n. XI. intrakraniál.strednou jamou
5a11f.c	Resekcia schwanómu n. XII. intrakraniál.strednou jamou
5a128.4	Evak.intracerebr.poúraz.hemat.bez hemocefalu,supratent.
5a128.5	Evak.intracerebr.poúraz.hemat.s hemocefalom,supratent.
5a128.6	Evak.intracerebr.poúraz.hemat.bez hemocefalu,infratent.
5a128.7	Evak.intracerebr.poúraz.hemat.s hemocefalom, infratent.
5a12d.4	Evak.intracerebr.spontán.hemat.bez hemocefalu,supratent.
5a12d.5	Evak.intracerebr.spontán.hemat.s hemocefalom,supratent.
5a12d.6	Evak.intracerebr.spontán.hemat.bez hemocefalu,infratent.
5a12d.7	Evak.intracerebr.spontán.hemat.s hemocefalom,infratent.
5a132.7	Mikrovaskulár.dekompresia n.VII. v zad.jame lebečnej
5a132.8	Mikrovaskulár.dekompresia n.VIII. v zad.jame lebečnej
5a132.9	Mikrovaskulár.dekompresia n.IX. v zad.jame lebečnej
5a190.0	Exstirpácia nádoru klenby lebky v čelovej oblasti
5a190.1	Exstirpácia nádoru klenby lebky v okcipitoparietál.oblasti
5a190.2	Exstirpácia nádoru klenby lebky v subokcipitálnej oblasti
5a190.3	Exstirpácia nádoru klenby lebky v oblasti orbity
5a190.4	Exstirpácia nádoru klenby lebky v pterionálnej oblasti
5a191	Subfrontálna kraniotómia s resekciou nádoru rinobázy
5a192	Exstirpácia iného nádoru zad.jamy retrosigmoid.prístupom
5a193	Exstirpácia nádoru infratemporálnej oblasti
5a194.e	Operácia encefalokély spodiny lebečnej
5a194.f	Operácia encefalokély inej časti ako spodiny
5a197.1	Externá komorová drenáž
5a197.2	Externá lumbálna drenáž
5a198.1	Trepanopunkcia mozg.cysty/abscesu,supratent:1 ložisko
5a198.9	Trepanopunkcia mozg.cysty/abscesu,supratent:viac ložísk
5a199.1	Trepanopunkcia mozg.cysty /abscesu,infratent:1 ložiško
5a199.9	Trepanopunkcia mozg.cysty/abscesu,infratent:viac ložísk
5a19c.81	Exstirpácia neurinómu n. VIII. cez labyrint
5a19c.82	Exstirpácia neurinómu n. VIII., retrosigmoidálne
5a19f.8	Exstirpácia neurinómu n.VIII strednou jamou
5a19g	Disekcia n. VIII. s labyrintektómiou
5a19s	Operácie mozgu pri epilepsii
5a19t	Stereotaktická implantácia rádioaktívneho izotopu
5a200	Ventrikulárna punkcia s mer.intraventr.tlaku
5a202	Extra-intrakraniálna tepenná anastomóza
5a203	Implantácia antisyfonu
5a204.0	Ventrikulo.perit.drenáž prog.sh,b.protis.jed
5a204.1	Ventrikuloperit.dren.program.shunt,s protisifon.jed
5a204.2	Ventrikuloperit.dren.,neprogram.sh,b.protisifon.j.
5a204.3	Ventrikuloperit.drenáž,neprog.sh,s protisifon.j.
5a204.4	Ventrikuloatri.dren.,prog.shunt,b.protis.jedn.
5a204.5	Ventrikuloatri.dren.,prog.sh,s protisifon.jedn.
5a204.6	Ventrikuloatri.dren.,neprogr.sh,b.protis.j.

5a204.7	Ventrikuloatri.dren.,neprog.sh,s protis.j.
5a205.0	Zavedenie V-P shuntu
5a205.1	Zavedenie V-A shuntu
5a206	Zavedenie dočasného intraluminálneho shuntu
5a208	Implantácia kmeňová
5a209.0	Pripoj.vonk.test.p.pri kortik.mozg.stimul.Th.chr.neutíš.bol
5a209.1	Defin.impl.neurostim.zar.do podkož.p.kort.mozg.stimul.
5a20a	Endoskopická ventrikulostómia III.
5a20b.0	Implantácia ventrikulárnej komôrky,frontálne
5a20b.1	Implantácia ventrikulárnej komôrky,okcipitálne
5a20b.2	Implantácia ventrikulárnej komôrky,temporálne
5a20b.3	Implantácia ventr.komôrky,zaved.Ommayovho rezervoáru
5a20c	Revízna operácia bázy lebky pre likvoreu
5a20d	Ventrikulo-cisternoanastomóza podľa Torkildsena
5a20e.0	Prim.exstirp.kavernóz.malform.mozgu supratent.s neuronav.
5a20e.1	Prim.exstirp.kavernóz.malf.mozgu supratent.bez neuronav.
5a20e.2	Prim.exstirpácia kavernóz.malf.mozgu infratent.s neuronavig.
5a20e.3	Prim.exstirp.kavernóz.malf.mozgu infratent.bez neuronav.
5a20e.4	Prim.exstirp.kaver.malf.mozgu v obl.mozg.kmeňa s neuronav.
5a20e.5	Prim.exstirp.kaver.malf.mozgu v obl.mozg.kmeňa bez neuron.
5a20e.6	Exstirp.kaver.malform.mozgu pri recidíve supratent.s neuron.
5a20e.7	Exstirp.kaver.malform.mozgu pri recid.supratent.bez neuron.
5a20e.8	Exstirp.kaver.malform.mozgu pri recidíve infratent.s neuron.
5a20e.9	Exstirp.kaver.malform.mozgu pri recid.infratent.bez neuron.
5a20e.a	Exstir.kaver.malf.mozgu pri rec.v obl.mozg.kmeňa s neuron.
5a20e.b	Exstir.kaver.malf.mozgu pri rec.v obl.mozg.kmeňa bez neuron
5a20f.0	Ošetrenie aneuryzmy mozgovej tepny s krvácaním:1 klip
5a20f.1	Ošetrenie aneuryzmy mozg.tepny s krvác:viac klipov
5a20f.2	Ošetrenie aneuryzmy mozg.tepny bez krvác:1 klip
5a20f.3	Ošetrenie aneuryzmy mozg.tepny bez krvác:viac klipov
5a20g.4	Resek.arteriovenóz.malform.mozgu s krvác.s použ.klipov
5a20g.5	Resek.arteriovenóz.malform.mozgu s krvác.bez použ.klipov
5a20g.6	Resek.arterioven.malform.mozgu bez krvác.bez použ.klipov
5a20g.7	Resek.arterioven.malform.mozgu bez krvác.s použ.klipov
5a20h.0	Dekompr.operácia v obl.kraniocer.prech:A.Ch.malf.s duropl.
5a20h.1	Dekompr.OP v obl.kraniocer.prech:A.Ch.malf.s duropl.a p.i.
5a20h.2	Dekompr.OP v obl.kraniocer.prech:iná ako A.Ch.malf.s duropl.
5a20h.3	Dekomp.OP kraniocer.prech:iná ako A.Ch.malf.s duropl.s impl.
5a20j.0	Intrakr.rekonštr.OP bez použ.biolog.lep.s použ.alotranspl.
5a20j.1	Intrakr.rekonštr.OP bez použ.biolog.lep.s použ.autológ.transpl.
5a20j.2	Intrakr.rekonštr.OP bez použ.biolog.lep.s použ.umel.implant.
5a20k.0	Intrakr.rekonštr.OP s použ.biolog.lep.s použ.alotranspl.
5a20k.1	Intrakr.rekonštr.OP s použ.biolog.lep.s použ.autológ.transpl.
5a20k.2	Intrakr.rekonštr.OP s použ.biolog.lep.s použ.umel.implant.
5a20m.0	Uzáv.tvr.pleny mozg/miechy bez biol.lep s použ.alotranspl
5a20m.1	Uzáv.tvr.pleny mozg/miechy bez biol.lep.s použ.autol.tranpls.
5a20m.2	Uzáv.tvr.pleny mozg/miechy bez pou.biol.lep.s pou.umel.impl.
5a20n.0	Uzáv.tvrd.pleny moz./miechy s biol.lep.s použ.alotranspl.
5a20n.1	Uzáv.tvrd.pleny moz./miechy s biol.lep.s použ.autol.transpl.
5a20n.2	Uzáv.tvrd.pleny moz./miechy s biol.lep.s použ.umel.impl.
5a20o	Chirurgické ošetrenie dury
5a20p	Intrak.endarterektóm.a.vertebr./a.carotis/ich hl.vetiev
5a20s	Extrakcia ventrikulárnej komôrky
5a20v	Extrakcia likvorového shuntu
5a210.0	Dekomp.kraniekt.odst.č.kl.leb.k dos.d.dek.m.tk.s ul.k.d.k.b.
5a210.1	Dekomp.kraniekt.odst.č.kl.leb.k dos.dos.d.m.tk.s ul.k.d.b.
5a211.2	Elevácia impres.jedn.zl.lebky s návrt.v obl.klenby b.kraniopl.
5a211.3	Elev.impr.jednod.zlom.lebky s návrt.v ob.klenby s kraniopl.
5a211.4	Elev.impr.jednod.zlom.lebky s návrt.v ob.spod.bez p.kraniopl.
5a211.5	Elev.impr.jednod.zlom.lebky s návrt.v ob.spod.s p.kraniopl.
5a211.6	Elev.impr.jednod.zlom.lebky s návrt.v ob.zad.j.bez p.kraniopl.
5a211.7	Elev.impr.jednod.zlom.lebky s návrt.v ob.zad.j.s p.kraniopl.
5a212.2	Elev.impr.komplik.zlom.lebky v obl.klenby bez kraniopl.
5a212.3	Elev.impres.komplik.zlom.lebky v obl.klenby s kraniopl.
5a212.4	Elev.impr.komplik.zlom.lebky v obl.spod.bez p.kraniopl.
5a212.5	Elev.impr.komplik.zlom.lebky v obl.spod.s p.kraniopl.
5a212.6	Elev.impr.komplik.zlom.lebky v obl.zad.j.bez p.kraniopl.
5a212.7	Elev.impr.komplik.zlom.lebky v obl.zad.j.s p.kraniopl.
5a213	Kraniektóm.a rekonštr.lebky pri zložitých diskrániach
5a214.10	Rekonštr.tvár.skel.bez lebky(od3reg) p.PC[CAD-implantát]
5a214.11	Rekon.mozg.lebky s orbit,temp.al.fr.sín.(do2reg),PC[CAD-imp]
5a214.12	Rekon.mozg.leb,viac.obl.tvár.skel.(od3reg)p.PC[CAD-impl]
5a214.20	Rekon.leb.bez tvár.skel.s alopl.m.,jednoduchý implantát
5a214.21	Rekon.leb.bez tvár.skel.s alopl.m.p.PC[CAD-imp]jedn.defekt
5a214.22	Rek.lebky bez tvár.skel.s alopl.PC[CAD-imp]veľ./kompl.def.
5a214.8	Kranioplastika vlastnou kosťou
5a214.9	Kranioplastika kostným cementom
5a214.a	Kranioplastika biokeramikou
5a214.b	Kranioplastika titanovou sieťkou
5a214.c	Kranioplastika inými materiálmi
5a215.2	Kraniot.a elev.impres.zlom.lebky v obl.klenby b.kraniopl.
5a215.3	Kraniot.a elev.impres.zlom.lebky v obl.klenby s kraniopl.
5a215.4	Kraniot.a elev.impres.zlom.lebky v obl.spod.bez použ.kraniopl
5a215.5	Kraniot.a elev.impres.zlom.lebky v obl.spod.s použ.kraniopl.
5a215.6	Kraniot.a elev.impres.zlom.leb.v obl.zad.jam.b.použ.kraniopl.
5a215.7	Kraniot.a elev.impres.zlom.leb.v obl.zad.jam.s použ.kraniopl
5a215.8a	Imp./vým.liek.p.intravent.inf:funkč.OP.leb,moz,m.bl,p.i.s k.pr
5a215.8b	Imp./vým.liek.p.intrav.inf.:funkč.OP.leb,moz,m.bl,p.i.s p.v.d.p
5a215.8x	Imp./vým.liek.p.intrav.infúziu p.funkč.OP.leb,moz,m.bl: iná
5a215.91	Impl.neurost.pre hlb.mozg.stim.s impl.neurost.el:nedobíj.sy
5a215.92	Impl.neurost.pre hlb.mozg.stim.s impl.neurost.el: dobíjateľ.sy
5a215.a1	Vým.n-stim.pre hlb.mzg.stim.s/bez vým.n-stimul.el:nedobíj.sy
5a215.a2	Vým.n-stim.pre hlb.mzg.stim.s/bez vým.n-stimul.el:dobíjat.sy
5a215.b	Iné op.lebky,mozgu,m.blán:impl.al.vým.neuroprotézy
5a30j	Použ.stabilizač.osteosynt.mat.po plast.defektu neurál.rúry
5b411	Excíz.a res.chor.tk.corp.pineale bez prep.infiltr.sused.tk.
5b412	Excíz.a res.chor.tk.corp.pineale s preparáciou sused.tk.
5b41x	Excízia a resekcia chor.tk.corpus pineale,iná
5b421.10	Tymektómia trancervikálne
5b421.11	Tymektómia torakotomicky
5b421.12	Tymektómia sternotomicky
5b421.13	Tymektómia torakoskopicky
5b421.21	Resekcia týmusu prostredníctvom kolárnej mediastinotómie
5b421.2x	Resekcia týmusu, iná
5b421.4	Maximálna miniinvazívna tymektómia [MMIT]
5b42x	Iné exícízie a resekcie týmusu
5b492	Exstirpácia cysty týmusu
5b49x	Ostatné operácie na týmuse a corpus pineale
5b510	Excíz.a res.chor.tkan.hypofýzy intraselárne,parciálne
5b511	Excíz.a res.chor.tkan.hypofýzy intraselárne,totálne
5b512.0	Mikrochir.res.adenómu hypofýzy kraniotómiou b.neuronavig.
5b512.1	Mikrochir. res.adenómu hypofýzy kraniotómiou s neuronavig.
5b512.2	Esk.resekcia adenómu hypofýzy kraniotómiou b.neuronavig.
5b512.3	Esk.resekcia adenómu hypofýzy kraniotómiou s neuronavig.
5b513.0	Mikrochir.res.adenómu hypofýzy transfedoidál.b.neuronavig.
5b513.1	Mikrochir.res.adenómu hypofýzy transfedoidál.s neuronavig.
5b513.2	Endoskop.res.adenómu hypofýzy transfedoid.bez neuronavig.
5b513.3	Endoskop.res.adenómu hypofýzy transfedoid.s neuronavig.
5b514	Excízia a resek.chor.tkan.hypofýzy extraselárne
5b515	Excíz.a resek.chor.tk.hypofýz.extrasel.s prep.infiltr.sused.tk.
5b516	Excízia a resek.chor.tkan.hypofýzy komb.intra-extraselárne
5b51x	Iná excízia a resekcia chorého tkaniva hypofýzy
5c900↔	Orbitotómia transfrontálnym prístupom
5c901↔	Orbitotómia transkonjuktivál.pred.prístupom
5c902↔	Orbitotómia transkután.pred.prístupom
5c903↔	Orbitotómia transethmoidál.prístupom
5c904↔	Orbitotómia,ostatné
5c90x↔	Orbitotómia bez bližšieho upresnenia
5c933.0↔	Exenterácia orbity bez zav.tk/alopl.m.so zach.kože viečka
5c933.1↔	Exenterácia orbity s transpl.kože so zachov.kože viečka
5c933.2↔	Exenter.orb.s transpl./transpoz.ost.tk.so zach.kože viečka
5c933.3↔	Exenterácia orb.so zaved.alop.mat.so zach.kože viečka
5c933.x↔	Exenterácia orbity so zach.kože viečka,ost.
5c934.0↔	Exenter.orb.bez zav.tk./aloplast.m.bez zach.kože vieč.
5c934.1↔	Exenterácia orbity s transpl.kože bez zachov.kože viečka
5c934.2↔	Exenter.orb.s transpl/transpoz.ost.tk.bez zach.k.vieč.
5c934.3↔	Exenterácia orb.so so zaved.alop.mat.bez zach.kože viečka
5c934.x↔	Exenterácia orbity bez zachovania kože viečka, ost.
5c973↔	Revízia dutiny orbity
5c980↔	Rekonštrukcia steny orbity s orbitoplastikou

Fkt KOP

5c981↔	Rekonštr.steny orbity s metalic.platňami/implantátmi
5c982↔	Rekonštrukcia steny orbity s aloplast.materiálom
5c983↔	Rekonšt.steny orbity s lalokmi z galea aponeurot.
5c984↔	Rekonštrukcia steny orbity s mikrovaskulár.lalokmi
5c98x↔	Rekonštrukcia steny orbity,ostatné
5c990.0↔	OP výkon na myelínovej pošve n.II.
5c991.0↔	Kostná dekompresia jednej steny orbity
5c991.1↔	Kostná dekompresia dvoch stien orbity
5c991.2↔	Kostná dekompresia troch stien orbity
5c991.x↔	Kostná dekompresia orbity, ostatné
5d306.20↔	Vnútrouš.(kochl.)impl.primárna cez zad.tympanotómiu
5d306.21↔	Vnútrouš.(kochl.)impl.v radik.dut.so slepým uzáv.zvukovodu
5d306.2x↔	Vnútroušná (kochleárna) implantácia,ostatné
5d306.4↔	Revízna OP po vnútroušnej (kochleárnej) implantácii
5f307.1	Endoskopická resekcia nádoru klivu (Blumenbachi)
5f30a.1	Endoskop.duraplastika bez CT/MR navigácie
5f30a.2	Endoskop.duraplastika rinobázy s CT/MR navigáciou
5g916.2↔	Rekonštrukcia líca mikrovaskulárnym voľným lalokom
5h101	Endoskop.resekcia nádoru epifaryngu shaverom
5h102	Diagnostická excízia z nádoru epifaryngu
5h110	Parciálna resekcia hltana
5h111.1	Totálna resekcia hltana transmandibulárne
5h111.2	Totálna resekcia hltana transorálne
5h111.4	Cirkulárna totálna resekcia hltana
5h111.x	Totálna resekcia hltana,iná
5h112.1	Resek.juvenil.angiofibrómu epifaryngu cez ústa a mäkk.pod.
5h112.2	Res.juv.angiofibr.epifary.cez nos a PD s asist.esk.inštrum.
5h112.3	Res.juv.angiofi.epifar.endonaz.prís t.s asis.esk.inštrum
5h115.1	Resekcia nádoru epifaryngu príst.cez laterálnu bázu lebky
5h115.2	Resekcia nádoru epifaryngu transmaxilárnym prístupom
5h119.1	Excízia z nádoru orofaryngu
5h121.3	Rekonštrukcia hltana jejunum
5h121.4	"Rekonštrukcia hltana technikou""pull-up"""
5h123	Náhrada hltana jejunom na cievnej stopke
5h190	Uvoľnenie adhezií hltana
5j122.00↔	Klin./atyp.res.pľúc,torakot.bez lymfadenekt.s použ.svork.
5j122.01↔	Klin./atyp.res.pľúc,torakot.s lymfadenekt.s použ.svork.
5j123.00↔	Klinovitá resekcia pľúc,torakotomicky bez lymfadenekt.
5j123.01↔	Klinovitá resekcia pľúc,torakotomicky s lymfadenekt.
5j123.20↔	Klin.resekcia pľúc,torakosk.bez lymfadenekt.s pou.svork
5j123.21↔	Klin.res.pľúc, torakosk.s lymfadenekt.s pou.svork.
5j124.00↔	Enukleácia pľúcnej lézie,torakotomicky bez lymfadenekt.
5j124.01↔	Enukleácia pľúcnej lézie,torakotomicky s lymfadenekt.
5j124.20↔	Enukleácia pľúcnej lézie,torakoskopicky bez lymfadenekt.
5j124.21↔	Enukleácia pľúcnej lézie,torakoskopicky s lymfadenekt.
5j130.0	Objem redukujúca operácia pľúc,torakotomicky
5j130.1	Objem redukujúca operácia pľúc,bronchoskopicky
5j130.2	Objem redukujúca operácia pľúc,torakoskopicky
5j131.00↔	Segment.res.pľúc,torakotom.bez lymfadenekt.bez pou.svork
5j131.01↔	Segment.res.pľúc,torakotom.s lymfadenekt.bez pou.svork
5j131.20↔	Segment.res. pľúc,torakoskop.bez lymfadenkt.bez pou.svork
5j131.21↔	Segment.res.pľúc,torakoskop.s lymfadenekt.bez pou.svork
5j132.00↔	Segment.res.pľúc,torakot.bez lymfadenkt.s použ.svork
5j132.01↔	Segment.res.pľúc,torakot.s lymfadenkt.s použ.svork
5j132.20↔	Segment.res.pľúc,torakosk.bez lymfadenekt.s pou.svork
5j132.21↔	Segment.res.pľúc,torakosk.s lymfadenekt s pou.svork
5j140.00↔	Lobektómia bez bronchopl.,torakot.bez lymfadenkt.bez p.sv.
5j140.01↔	Lobektómia bez bronchopl.,torakotom.s lymfadenkt.bez p.sv.
5j140.20↔	Lobektómia bez bronchopl.,torakosk.bez lymfadenkt.bez p.sv.
5j140.21↔	Lobektómia bez bronchopl.,torakosk.s lymfadenkt.bez p.sv.
5j141.00↔	Lobektómia bez bronchopl., tkt.bez lymfad. s použ.sv.
5j141.01↔	Lobektómia bez bronchopl.,tkt.s lymfadenkt.s použ.sv.
5j141.20↔	Lobektómia bez bronchopl.,tsk.bez lymfaden.s použ.sv.
5j141.21↔	Lobektómia bez bronchopl.,tsk.s lymfadenkt.s použ.sv.
5j142.10↔	Lobektómia s bronchoplast.,torakotomicky bez lymfadenkt.
5j142.11↔	Lobektómia s bronchoplastikou,torakotomicky s lymfadenkt.
5j142.20↔	Lobektómia s bronchopl.,torakoskopicky bez lymfadenkt.
5j142.21↔	Lobektómia s bronchopl.,torakoskopicky s lymfadenkt.
5j144.00↔	Rozšír.lobektómia,torakotom.bez lymfadenektómie
5j144.01↔	Rozšír.lobektómia,torakotom.s lymfadenektómiou
5j14a.00↔	Bilobektómia bez bronchopl.,torakotomicky bez lymfaden.
5j14a.01↔	Bilobektómia bez bronchopl.,torakotomicky s lymfadenkt.
5j14a.20↔	Bilobektómia bez bronchopl.,torakoskopicky bez lymfaden.
5j14a.21↔	Bilobektómia bez bronchopl.,torakoskopicky s lymfadenkt.
5j14b.00↔	Bilobek.bez bronchopl.,torakot.bez lymfad.s použ.svork.
5j14b.01↔	Bilobek.bez bronchop.,torakot.s lymfade.s použ.svork.
5j14b.20↔	Bilobek.bez bronchopl.,torakosk.bez lymfad.s použ.svork.
5j14b.21↔	Bilobek.bez bronchopl.,torakosk.s lymfad.s použ.svork.
5j14c.11↔	Bilobektómia s bronchoplastikou,torakotom.s lymfadenkt.
5j14c.20↔	Bilobektómia s bronchopl.,torakoskopicky bez lymfaden.
5j14c.21↔	Bilobektómia s bronchopl.,torakoskopicky s lymfadenkt.
5j14e.00↔	Rozšírená bilobektómia,torakotom.bez lymfadenekt.
5j14e.01↔	Rozšírená bilobektómia,torakotomicky s lymfadenekt.
5j14x↔	Iná lobektómia alebo bilobektómia
5j150.00↔	Pneumonektómia,torakotomicky bez lymfadenektómie
5j150.01↔	Pneumonektómia,torakotomicky s lymfadenektómiou
5j151.00↔	Pneumonektómia,torakoskop.bez lymfade.s použ.svork.
5j151.01↔	Pneumonektómia,torakoskopicky s lymfade.s použ.svork.
5j152↔	Pneumonektómia bez bronchoplastiky s použitím svorkovača
5j153↔	Pneumonektómia bez bronchopl.s ručnou sutúrou priedušky
5j154↔	Rozšírená pneumonektómia
5j155↔	Pneumonektómia s resekciou tracheálnej kariny
5j401	Endoskopické zav.stentu do priedušky a veľkých bronchov
5j403	Excízia patolog.lézie tracheobronchiálneho stromu:bsk.
5j406.1	Esk liečba patol.lézií v tracheobronchiál.strome laser
5j406.2	Esk Th patol.lézií v tracheobr.strome elektrokaut.a/al.Ar plazm
5j406.3	Esk Th patolog.lézií v tracheobronch.strome kryoresekciou
5j410.0	Sutúra parenchýmu pľúc,torakotomicky
5j410.2	Sutúra parenchýmu pľúc,torakoskopicky
5j411.00	Uz.bronchopleurál.fistuly,torakotomicky bez použ.svork.
5j411.01	Uz.bronchopleurál. fistuly,torakotomicky s použ.svork.
5j411.1	Uzáver bronchopleurálnej fistuly,bronchoskopicky
5j411.20	Uz.bronchopleurál.fistuly, torakoskopicky bez pou.svork.
5j411.21	Uzáver bronchopleurál.fistuly,torakoskop.s použ.svork.
5j491	Resekcia emfyzémovej buly/systému búl
5j494	Dekompresia tenzných pľúcnych búl,torakoskopicky
5j495.0	OP spontánneho pneumotoraxu,torakotomicky
5j495.2	OP spontánneho pneumotoraxu,torakoskopicky
5j496.50	Impl./vým.endobronchiál.ventil.syst.,endosk.1ventil
5j496.51	Impl./vým.endobron.ventil.syst.,endosk.2vent
5j496.52	Impl./vým.endobron.vent.syst.,endosk.3vent
5j496.53	Impl./vým.endobron.vent.syst.,endosk.4vent
5j496.54	Impl./vým.endobr.vent.syst.,endosk.5/viac vent
5j501	Torakotómia jednoduchá
5j514.0	Otvorená chirurgická mediastinálna lymfadenektómia
5j514.1	Endoskopická mediastinálna lymfadenektómia
5j515.b0	Resekcia nádoru mediastína sternotomicky bez lymfadenek.
5j515.b1	Res.nádoru mediastína sternotomicky s lymfadenektómiou
5j515.c	Resekcia nádoru mediastína,cervikálny prístup
5j515.d	Resekcia nádoru mediastína mediastínoskopicky
5j515.e	Resekcia nádoru mediastína torakoskopicky
5j515.f	Res.nádoru mediastina torakotomicky/zo sternotómie
5j515.x	Resekcia nádoru mediastína,ostatné prístupy
5j520.01↔	Resek.časti steny hrudníka,uzáv.defektu autológ.mat.
5j520.02↔	Resek.časti steny hrudníka,uzáv.defektu alogén.mat.
5j540	Korekcia pectus excavatum s presternál.uloženou pelotou
5j541	Korekcia pectus excavatum s retrosternál.uloženou pelotou
5j542	Korekcia pectus excavatum/pectus carinatum
5j543	Korekcia pectus carinatum s presternál.uloženou pelotou
5j545	Plastika steny hrudníka
5j546.1	Miniinv.korekcia pectus excavatum(Nuss) torakoskopicky
5j547.1	Stabilizácia hrudníka bez použ.osteosynt.mat
5j547.2	Stabilizácia hrudníka s použitím osteosyntetického materiálu
5j549	Torakoplastika
5j54a	Reoperácia po operácii pectus excavatum
5j54b	Reoperácia po operácii pectus carinatum
5j550.0	Plikácia relaxácie bránice zrafovaním,torakotom.
5j550.2	Plikácia relaxácie bránice zrafovaním,torakoskop.
5j553.1	Sutúra bránice,torakotomicky
5j553.2	Sutúra bránice,torakoskopicky

5j553.3	Sutúra bránice,laparotomicky
5j553.4	Sutúra bránice,laparoskopicky
5j554.0	Excízia chorého tkaniva na bránici bez uzáv.aloplastick.mat.
5j554.1	Excízia chorého tkaniva na bránici s uzáv.aloplastickým mat.
5j555.10	Parciálna plastika bránice bez aloplastického materiálu
5j555.11	Parciálna plastika bránice s aloplastickým materiálom
5j555.20	Totálna plastika bránice bez aloplastického materiálu
5j555.21	Totálna plastika bránice s aloplastickým materiálom
5j560.0	Pleurektómia(abrázia),torakotomicky
5j560.2	Pleurektómia(abrázia),torakoskopicky
5j561.0	Pleurodéza a/alebo dekortikácia pľúc,torakotomicky
5j561.2	Pleurodéza a/alebo dekortikácia pľúc,torakoskopicky
5j561.x	Pleurodéza a/alebo dekortikácia pľúc, iná
5j562	Pleurostómia
5j902	Retorakotómia,resternotómia,reoperácia v torakochirurgii
5k500.01	Miniinv.imp.samoexp.náhrady aortál.chlopne,endovaskulár.
5k500.02	Miniinv.impl.balón-expand.náhrady aort.chlopne,endovask.
5k500.03	Miniinv.impl.mech.-expand.náhrady aort.chlopne,endovask.
5k500.0x	Miniinv.implant.inej náhrady aortálnej chlopne,endovask.
5k500.11	Miniinv.impl.samoexpand.náhr.aortál.chlopne,transapikál.
5k500.12	Miniinv.impl.balón-expand.náhr.aort.chlopne,transapikál.
5k500.13	Miniinv.impl.mech.-expan.náhr. aort.chlopne,transapikál.
5k500.1x	Miniinv.impl.inej náhr.aort.chlopne,transapikálne
5k501.0	Miniinv.impl. náhrady pulmonálnej chlop.,endovaskulár.
5k502.0	Miniinvazív.liečba mitrálnej insufic.pom.svorky, perkut.
5k503.0	Miniinv.impl. náhrady mitrálnej chlopne,endovaskulárne
5k510.2	Náhrada aortál.chlopne xenotransplantátom-bioprotézou
5k510.3	Náhrada aortál.chlopne xenotransplantátom bez stentov
5k510.4	Náhrada aortál.chlopne umelou protézou
5k510.5	Náhrada aortál.chlopne samoexpan.xenotranspl.bez šitia
5k510.x	Náhrada aortálnej chlopne, ostatné
5k512.1	Náhrada mitrálnej chlopne,otvorene alotransplantátom
5k512.2	Náhrada mitrál.chlopne,otvorene xenotranspl-bioprot.
5k512.3	Náhr.mitrál.chlop,otvorene xenotransplantátom bez stent.
5k512.4	Náhrada mitrál.chlopne,otvorene umelou protézou
5k512.x	Náhrada mitrál.chlopne, otvorene ostatné
5k513.1	Náhrada mitrál.chlopne,torakoskop.alotransplantátom
5k513.2	Náhrada mitrál.chlopne,torakoskop.xenotranspl-bioprot.
5k513.3	Náhrada mitrál.chlopne,torakoskop.xenotranspl.bez stentov
5k513.4	Náhrada mitrál.chlopne,torakoskopicky umelou protézou
5k513.x	Náhrada mitrál.chlopne,torakoskopicky ostatné
5k514.1	Náhrada pulmonálnej chlopne alotransplantátom
5k514.2	Náhrada pulmonál.chlopne xenotransplant.-bioprot.
5k514.3	Náhrada pulmonál.chlopne xenotranspl.bez stentov
5k514.4	Náhrada pulmonálnej chlopne umelou protézou
5k514.x	Náhrada pulmonálnej chlopne,ostatné
5k516.1	Náhrada trikuspidál.chlopne alotransplantátom
5k516.2	Náhrada trikuspid.chlopne xenotransplantát-bioprotéz
5k516.3	Náhrada trikuspid.chlopne xenotransplantát.bez stentov
5k516.4	Náhrada trikuspidálnej chlopne umelou protézou
5k516.x	Náhrada trikuspidálnej chlopne,ostatné
5k51x.1	Iná náhrada srdcovej chlopne alotransplantátom
5k51x.2	Iná náhrada srdcovej chlopne xenotranspl.-bioprot.
5k51x.3	Iná náhrada srdcovej chlopne xenotransplant.bez stent.
5k51x.4	Iná náhrada srdcovej chlopne umelou protézou
5k51x.x	Iná náhrada srdcovej chlopne,ostatné
5k520.0	Vým.xenotransplant.aortál.chlopne umelou protézou
5k520.1	Vým.umelej protézy aortál.chlopne xenotransplantátom
5k520.2	Vým.umelej protézy aortál.chlopne umelou protézou
5k520.3	Vým.xenotransplantátu aortál.chlopne xenotransplantátom
5k520.4	Vým.xenotr./um.prot.aort.ch.chlopň.ciev.protézou,mech.
5k520.5	Vým.xenotr./um.prot.aort.ch.chlopň.ciev.prot.,biol.
5k520.6	Vým.xenotr./um.prot.aort.ch.samoexp.xenotranspl.b.šitia
5k520.x	Výmena protézy aortálnej chlopne, ostatné
5k522.0	Vým.xenotransplantát.mitrálnej chlop.umel.protézou
5k522.1	Vým.um.protézy mitrálnej chlop.xenotransplantátom
5k522.2	Vým.um.protézy mitrálnej chlop.um.protézou
5k522.3	Vým.xenotransplant.mitrálnej chlop.xenotransplantátom
5k522.x	Výmena protézy mitrálnej chlopne,ostatné
5k524.0	Vým.xenotranspl.pulmonálnej chlopne um.protézou
5k524.1	Vým.um.protézy pulmonál.chl. xenotransplantátom
5k524.2	Vým.umelej protézy pulmonál.chlop.um.protézou
5k524.3	Vým.xenotranspl.pulmonálnej chlop.xenotransplantátom
5k524.4	Vým.xenotransp/um.prot.pulm.ch.chlopň.ciev.prot.,mechan.
5k524.5	Vým.xenotransp/um.prot.pulm.ch.chlopň.ciev.prot.,biolog.
5k524.x	Výmena pulmonálnej chlopne,ostatné
5k526.0	Vým.xenotransplantátu trikuspidál.chlop. um.protézou
5k526.1	Vým.umel.protézy trikuspidál.chlop. xenotransplantátom
5k526.2	Vým.umelej protézy trikuspidál.chlop. umelou protézou
5k526.3	Vým.xenotranspl.trikuspidál.chlop. xenotransplantátom
5k526.x	Výmena trikuspidálnej chlopne,ostatné
5k530.0	Valvulopl.aortál.chlopne(okr.valv.pri vrod.anom.chl),otv.chir.
5k531	Anuloplastika aort.chlop.(okr.valv.pri vrod.anom.chl)
5k532	Mitrálna anuloplastika(okr.valvupl.pri vrod.anom.chl)
5k533.0	Mitrál.valvuloplast(okr.valvulopl. pri VVCH chlopní),otv.chir
5k534	Anuloplast.pulmon.chlopne(okr.valv.pri vrod.anom.chl)
5k535	Anuloplast.trikuspid.chlopne(okr.valv.pri vrod.anom.chl)
5k536.0	Valvuloplast.trikuspid.chl(okr.valv.pri vrod.anom.chl),otv.chir.
5k537.0	Valvuluplast.pulmonál.chl(okr.valv.pri vrod.anom.chl),otv.chir
5k53x	Valvuloplastika(okr.valv.pri vrod.anom.chl),ostatné
5k540.0	Valvulotómia aortálnej chlopne,otvorene chirurgicky
5k540.2	Valvulotómia mitrálnej chlopne,otvorene chirurgicky
5k540.4	Valvulotómia pulmonálnej chlopne,otvorene chirurgicky
5k540.6	Valvulotómia trikuspidálnej chlopne,otvorene chirurgicky
5k550.0	Rekonštr.vrod.defektu predsieň.septa čiastoč.uzáver
5k550.1	Rekonštr.vrod.defektu predsieň.septa komplet.uzáver
5k550.x	Rekonštr.vrod.def.predsieň.septa bližš.nešpecif.uzáver
5k551.0	Rekonštrukcia vrod.defektu komor.septa čiastoč.uzáver
5k551.1	Rekonštrukcia vrod.defektu komor.septa,komplet.uzáver
5k551.x	Rekonštrukcia vrod.defektu komor.septa,bližš.nešpec.uzáver
5k552.0	Rekonštr.vrod.čiastočného atrioventrikulárneho defektu
5k552.1	Rekonštr.vrodeného komplet.atrioventrikulárneho defektu
5k552.x	Rekonštr.vrod.atrioventrik.defektu bližš.nešpec.korekciou
5k559	Rekonštrukcia vrodeného defektu septa,iná
5k560	Operácia otvoreného ductus arteriosus (Botalli)
5k568	OP pri vrod.anomáliach kolaterál.ciev,unifokalizácia
5k570.0	OP pri vroden.anomáliách aortál.chl.,rekonštr.chlopní
5k570.1	OP pri vrod.anomáliách aortál.chlopne,náhrada homograft.
5k570.2	OP pri vrod.anomál.aortál.chl.,náhr.bioprotézou so stentom
5k570.3	OP pri vrod.anomál.aortál.chl.,náhr.bioprotézou bez stentu
5k570.4	OP pri vrod.anomál.aort.chlop.,náhr.mechan.protézou
5k570.5	OP pri vroden.anomál.aort.chlop.,náhrada konduitom
5k570.6	OP pri vroden.anomál.aort.chlop.,náhr.autograft(Ross)
5k570.7	OP pri vroden.anomál.aort.chl.,plast.výtok.ĽK(Ross-Konno)
5k570.x	OP pri vroden.anomál.aortálnej chlopne,ostatné
5k572.0	OP pri vroden.anomál.mitrál.chlop.,rekonštruk.chlopní
5k572.1	OP pri vroden.anomál.mitrál.chlop.,náhrada homograftom
5k572.2	OP pri vroden.anomál.mitr.chlop.,náhr.bioprot.so stentom
5k572.3	OP pri vroden.anomál.mitr.chlop.,náhr.bioprot.bez stentu
5k572.4	OP pri vroden.anomál.mitr.chlop.,náhr.mechan.protézou
5k572.x	OP pri vroden.anomáliach mitrálnej chlopne,ostatné
5k574.0	Valuloplas./anuloplast.pri vrod.anomál.pulmonál.chlopne
5k574.1	OP pri vrod.anomál.pulmonál.chl.,náhrada homograftom
5k574.2	OP pri vrod.anomál.pulmonál.chl.,náhr.bioprot.so stentom
5k574.3	OP pri vrod.anomál.pulmonál.chl.,náhr.bioprot.bez stentu
5k574.4	OP pri vrod.anomál.pulmonál.chl.,náhr.mech.protézou
5k574.5	OP pri vrod.anomál.pulmonál.chl.,náhrada konduitom
5k574.x	OP pri vrod.anomáliach pulmonál.chlopne,ostatné
5k576.0	Valvuloplast/anuloplast.pri vrod.anomál.trikuspid.chlopne
5k576.1	OP pri vrod.anomál.trikuspid.chl.,náhrada homograftom
5k576.2	OP pri vrod.anomál.trikusp.chlop.,náhr.bioprot.so stentom
5k576.3	OP pri vrod.anomál.trikusp.chlop.,náhr.bioprot.bez stentu
5k576.4	OP pri vrod.anomál.trikusp.chlop.,náhr.mechan.protézou
5k576.x	OP pri vrod.anomáliach trikuspálnej chlopne,ostatné
5k578.0	OP pri vrod.anomál.AV-chlopne,valvuloplast/anuloplast
5k578.1	OP pri vrod.anom.AV-chlopne,náhr.homograft
5k578.2	OP pri vrod.anomál.AV-chlopne,náhr.bioprot.stentom
5k578.3	OP pri vrod.anomál.AV-chlopne,náhr.biopr.bez stentu
5k578.4	OP pri vrod.anomál.AV-chlopne,náhr.mechan.prot.
5k578.x	OP pri vrod.anom.AV-chlopne,ostatné

Fkt KOP

5k57a.0	Valvuloplast/anuloplast.pri vrod.anomál.trunku chlopní
5k57a.1	OP pri vrod.anom.trunku chlopní,náhrada homograftom
5k57a.2	OP pri vrod.anom.trunku chlopní,náhr.bioprot.so stentom
5k57a.3	OP pri vrod.anom.trunku chlopní,náhr.bioprot.bez stentu
5k57a.4	OP pri vrod.anom.trunku chlopní,náhr.mechan.protéezou
5k57a.x	OP pri vrod.anomáliách trunku chlopní,ostatné
5k580	Totálna korektúra Fallotovej tetralógie
5k581.0	Korektúra transpozície veľkých ciev [TGA],arteriál.switch
5k581.2	Korektúra transpozície veľkých ciev [TGA],double switch
5k581.3	Korektúra transpozície veľkých ciev [TGA], atriálny switch
5k581.x	Korektúra transpozície veľkých ciev [TGA],ostatné
5k582.0	Korekcia totál.anomálneho pľúc.venózneho návratu
5k582.1	Korekcia parciálneho anomál.pľúc.venózneho návratu
5k583.2	Korektúra transpozície veľkých ciev [TGA], Nikaidoh OP
5k584.0	Korekcia dvojvýtok.pravej komory, Fallot - typ
5k584.1	Korekcia dvojvýtok.pravej komory [DORV], nie Fallot - typ
5k585	Korekcia dvojvýtokovej ľavej komory
5k586	Korekcia truncus arteriosus
5k587.0	Glenn-OP funkč./morfolog.jednokomor.srdca,unidirekčne
5k587.1	Glenn-OP funkč./morfolog.jednokomor.srdca,bidirekčne
5k587.2	Glenn-OP funkč./morfolog.jednokomor.srdca,bilaterál.
5k587.3	Fontan-OP funk/morfolog.jednokom.srdca,intrakardiál.tunel
5k587.4	Fontan-OP funk/morfolog.jednokom.srdca,extrakardiál. tunel
5k587.5	Fontan-OP funkč./morfolog.jednokomorového srdca, iné
5k587.6	Damus-Kay-Stansel-OP funkčne/morfolog.jednokomor.srdca
5k587.7	Norwood-OP funkč./morfolog.jednokomorového srdca
5k587.x	OP funkčne/morfolog.jednokomor.srdca,ostatné
5k588	Korekcia Cor triatriatum
5k589	Korekcia syndrómu chýbajúcej pulmonálnej chlopne
5k58x	Iné OP na srdci pri vrod.anomáliách, iná korekcia
5k590.1	Explorácia aortálnej chlopne (s trombektómiou)
5k590.2	Subvalvulárna fibrózna resekcia aortálnej chlopne
5k590.3	Subvalvulárna muskulárna resekcia aortálnej chlopne
5k590.4	Supravalvulárna resekcia aortálnej chlopne
5k590.5	Refixácia protézy aortálnej chlopne
5k590.6	Odvápnenie aortálnej chlopne
5k590.8	Implantácia mechanického aortálneho konduitu
5k590.9	Implantácia biologického aortálneho konduitu
5k590.a	Rekonštr.koreňa aorty s reimpl.aort.chl.podľa Davida
5k590.b0	Remodel.koreňa aorty s implant.ciev.protézy podľa Yacouba
5k590.b1	Remod.koreň.aort s impl.cie.prot.Yacoub imp.anulopl.prsten
5k590.c	Náhr.aortál.koreňa pulmonál.autograftom (Ross-OP)
5k590.x	Iné operácie aortálnej chlopne, ostatné
5k592.1	Explorácia mitrálnej chlopne (s trombektómiou)
5k592.2	Rekonštr.záves.aparátu mitrál.chlopne a cípov chlopne
5k592.3	Anuloplastika mitrálnej chlopne
5k592.4	Dekalcifikácia mitrálnej chlopne
5k592.x	Iné operácie mitrálnej chlopne, ostatné
5k594.1	Explorácia pulmonálnej chlopne (s trombektómiou)
5k594.2	Plastika subvalvulárnej stenózy pulmonálnej chlopne
5k594.4	Plastika supravalvulárnej stenózy pulmonálnej chlopne
5k594.5	Refixácia protézy pulmonálnej chlopne
5k594.6	Dekalcifikácia pulmonálnej chlopne
5k594.8	Implant.mechanického konduitu pulmonál.chlopne
5k594.9	Implant.biologického konduitu pulmonál.chlopne
5k594.x	Iné operácie pulmonálnej chlopne, ostatné
5k596.1	Explorácia trikuspidálnej chlopne (s trombektómiou)
5k596.2	Valvuloplastika trikuspidálnej chlopne
5k596.3	Anuloplastika trikuspidálnej chlopne
5k596.4	Dekalcifikácia trikuspidálnej chlopne
5k596.x	Iné operácie trikuspidálnej chlopne, ostatné
5k59x	Iné operácie srdcových chlopní, ostatné
5k600	Otvorená endarterektómia bez záplaty
5k601	Otvorená endarterektómia s použitím záplaty
5k602	Otvor.endarterekt.so zaved.stentu do koronár.tepny
5k604	Otv.endarterekt.so zavedením stentov do viac.koronár.tep.
5k60x	Iná endarterektómia
5k610.0	Vytv.jednoduch.aortokoronár.bajpasu s autológ.žilami
5k610.1	Vytv.jednoduch.aortokoronár.bajpasu s autológ.tepnami
5k610.2	Vytv.jednoduch.aortokoronár.bajpasu s heterológ.ž./t.
5k610.5	Vytvorenie jednoduch.aortokoronárneho bajpasu s protézou
5k610.x	Vytvorenie jednoduchého aortokoronárneho bajpasu, ost.
5k611.0	Vytv.2-násob.aortokoronár.bajpasu s autológ.žilami
5k611.1	Vytv.2-násob.aortokoronár.bajpasu s autológ.tepnami
5k611.2	Vytv.2-násob.aortokoronár.bajpasu s heterológ.ž./t.
5k611.5	Vytv.2-násob.aortokoronár.bajpasu s protézou
5k611.x	Vytv.2-násob.aortokoronár.bajpasu, ostatné
5k612.0	Vytv.3-násob.aortokoronár.bajpasu s autológ.žilami
5k612.1	Vytv.3-násob.aortokoronár.bajpasu s autológnymi tepnami
5k612.2	Vytv.3-násob.aortokoronár.bajpasu s heterológ.ž./t.
5k612.5	Vytv.3-násob.aortokoronár.bajpasu s protézou
5k612.x	Vytv.3-násob.aortokoronár.bajpasu, ostatné
5k613.0	Vytv.4-násob.aortokoronár.bajpasu s autológ.žilami
5k613.1	Vytv.4-násob.aortokoronár.bajpasu s autológ.tepnami
5k613.2	Vytv.4-násob.aortokoronár.bajpasu s heterológ.ž./t.
5k613.5	Vytv.4-násob.aortokoronár.bajpasu s protézou
5k613.x	Vytv.4-násob.aortokoronár.bajpasu, ostatné
5k614.0	Vytv. 5-násob.aortokoronár.bajpasu s autológ.žilami
5k614.1	Vytv. 5-násob.aortokoronár.bajpasu s autológ.tepnami
5k614.2	Vytv. 5-násob.aortokoronár.bajpasu s heterológ.ž./t.
5k614.5	Vytv. 5-násob.aortokoronár.bajpasu s protézou
5k614.x	Vytv. 5-násob.aortokoronár.bajpasu, ostatné
5k615.0	Vytv.6-násob.aortokoronár.bajpasu s autológ.žilami
5k615.1	Vytv.6-násob.aortokoronár.bajpasu s autológ.tepnami
5k615.2	Vytv.6-násob.aortokoronár.bajpasu s heterológ.ž./t.
5k615.5	Vytv. 6 a viacnásob.aortokoronár.bajpasu s protézou
5k615.x	Vytv.6 a viacnásob.aortokoronár.bajpasu, ostatné
5k620.20	Vytv.jedn.aortokor.bajp.miniinv.,torakot. s autológ.ž.
5k620.21	Vytv.jedn.aortokor.bajp.miniinv.,torakot.s autológ.t.
5k620.22	Vytv.jedn.aortokor.bajp.miniinv.,torakot.heterológ.ž./t.
5k620.25	Vytv.jedn.aortokor.bajp.miniinvazív.,torakotom.s protézou
5k620.2x	Vytv.jednoduch.aortokoronár.bajp.miniinvaz.,torakot.ost.
5k620.30	Vytv.jedn.aortokor.bajp.miniinv.,torakoskop.s autológ.ž.
5k620.31	Vytv.jednoduch.aortokor.bajp.miniinv.,torakosk.s autológ.t.
5k620.32	Vytv.jedn.aortokor.bajp.miniinv.,torakosk.heterológ.ž./t.
5k620.35	Vytv.jedn.aortokor.bajp.miniinvazív.,torakosk.s protézou
5k620.3x	Vytv.jedn.aortokoronár.bajp.miniinvaz.,torakoskopicky ost.
5k621.20	Vytv.2-nás.aortokor.bajp.miniinv.,torakot.s autológ.ž.
5k621.21	Vytv.2-nás.aortokor.bajp.miniinv.,torakot.s autológ.t.
5k621.22	Vytv.2-nás.aortokor.bajp.miniinv.,torakot.heterológ.ž./t.
5k621.25	Vytv.2-nás.aortokor.bajp.miniinvazív.,torakotom.s protézou
5k621.2x	Vytv.2-nás.aortokoronár.bajp.miniinvaz.,torakotomicky ost.
5k621.30	Vytv.2-nás.aortokor.bajp.miniinv.,torakosk.s autológ.ž.
5k621.31	Vytv.2-nás.aortokor.bajp.miniinv.,torakosk.s autológ.t.
5k621.32	Vytv.2-nás.aortokor.bajp.miniinv.,torakosk.heterológ.ž./t.
5k621.35	Vytv.2-nás.aortokor.bajp.miniinvazív.,torakoskop.s protézou
5k621.3x	Vytv.2-nás.aortokoronár.bajp.miniinvaz.,torakoskopicky ost.
5k622.20	Vytv.3-nás.aortokor.bajp.miniinv.,torakot.s autológ.ž.
5k622.21	Vytv.3-nás.aortokor.bajp.miniinv.,torakot.s autológ.t.
5k622.22	Vytv.3-nás.aortokor.bajp.miniinv.,torakot.heterológ.ž./t.
5k622.25	Vytv.3-nás.aortokor.bajp.miniinvazív.,torakotom.s protézou
5k622.2x	Vytv.3-nás.aortokoronár.bajp.miniinvaz.,torakotomicky ost.
5k622.30	Vytv.3-nás.aortokor.bajp.miniinv.,torakosk.s autológ.ž.
5k622.31	Vytv.3-nás.aortokor.bajp.miniinv.,torakosk.s autológ.t.
5k622.32	Vytv.3-nás.aortokor.bajp.miniinv.,torakosk.heterológ.ž./t.
5k622.35	Vytv.3-nás.aortokor.bajp.miniinvazív.,torakosk.s protézou
5k622.3x	Vytv.3-nás.aortokoronár.bajp.miniinvaz.,torakoskopicky ost.
5k623.20	Vytv.4-nás.aortokor.bajp.miniinv.,torakot.s autológ.ž.
5k623.21	Vytv.4-nás.aortokor.bajp.miniinv.,torakot.s autológ.t.
5k623.22	Vytv.4-nás.aortokor.bajp.miniinv.,torakot.heterológ.ž./t.
5k623.25	Vytv.4-nás.aortokor.bajp.miniinvazív.,torakotom.s protézou
5k623.2x	Vytv.4-nás.aortokoronár.bajp.miniinvaz.,torakotomicky ost.
5k623.30	Vytv.4-nás.aortokor.bajp.miniinv.,torakosk.s autológ.ž.
5k623.31	Vytv.4-nás.aortokor.bajp.miniinv.,torakosk.s autológ.t.
5k623.32	Vytv.4-nás.aortokor.bajp.miniinv.,torakosk.heterológ.ž./t.
5k623.35	Vytv.4-nás.aortokor.bajp.miniinvazív.,torakosk.s protézou
5k623.3x	Vytv.4-nás.aortokoronár.bajp.miniinvaz.,torakoskopicky ost.
5k624.20	Vytv.5-nás.aortokor.bajp.miniinv.,torakot.s autológ.ž.
5k624.21	Vytv.5-nás.aortokor.bajp.miniinv.,torakot.s autológ.t.
5k624.22	Vytv.5-nás.aortokor.bajp.miniinv.,torakot.heterológ.ž./t.

5k624.25	Vytv.5-nás.aortokor.bajp.miniinvazív.,torakotom.s protézou
5k624.2x	Vytv.5-nás.aortokoronár.bajp.miniinvaz.,torakotomicky ost.
5k624.30	Vytv.5-nás.aortokor.bajp.miniinv.,torakosk.s autológ.ž.
5k624.31	Vytv.5-nás.aortokor.bajp.miniinv.,torakosk.s autológ.t.
5k624.32	Vytv.5-nás.aortokor.bajp.miniinv.,torakosk.heterológ.ž./t.
5k624.35	Vytv.5-nás.aortokor.bajp.miniinvazív.,torakosk.s protézou
5k624.3x	Vytv.5-nás.aortokoronár.bajp.miniinvaz.,torakoskopicky ost.
5k62x.0	Vytv.iného aortokoronár.bajpasu miniinv.s autológ.žilami
5k62x.1	Vytv.iného aortokoronár.bajpasu miniinv.s autológ.tepn.
5k62x.2	Vytv.iného aortokoronár.bajpasu miniinv.s heterológ.ž./t.
5k62x.5	Vytv.iného aortokoronár.bajpasu miniinv.s protézou
5k62x.x	Vytv.iného aortokoronárneho bajpasu miniinv.,iný mat.
5k630	Patch koronárnych tepien
5k631	Revízia aortokoronárneho bajpasu
5k632	Reimplantácia aortokoronárneho bajpasu
5k633	Transpozícia koronárnych tepien
5k634	Revaskulariz.voľným transplant. a. mammaria interna [IMA]
5k636	Transmyokardiálna laserová revaskularizácia [TMLR]
5k643	Rekonšt.koronárneho sínusu na koronárnych cievach
5k700	Perikardiotómia a kardiotómia:perikardiálna drenáž
5k701	Perikardiotómia a kardiotómia:perikardiotómia
5k704	Perikardiotómia a kardiotómia:epikardiálna incízia
5k705	Perikardiotómia a kardiotómia:endokardiálna incízia
5k706	Perikardiotómia a kardiotómia:epimyokardiálna incízia
5k720	Otvorená chirurgická perikardektómia, lokálna excízia
5k721	Torakoskopická perikardektómia, lokálna excízia
5k722.0	Čiastočná perikardektómia (perikardiálne okno), otv.chir.
5k722.2	Čiastoč.perikardektómia (perikardiálne okno), lsk
5k722.3	Čiastočná perikardektómia (perikardiálne okno), torakosk.
5k724	Subtotálna perikardektómia
5k725	Totálna perikardektómia (dekortikácia)
5k72x	Perikardektómia:ostatné
5k730	Excízia poškodeného tk.srdca v predsieni
5k731	Excízia poškodeného tk.srdca v komore
5k732	Čiastoč.ľ-komor.redukčná plastika (Batista) poškod.tk.srdca
5k733	Resekcia aneuryzmy poškodeného tkaniva srdca v predsieni
5k734	Resekcia aneuryzmy poškodeného tkaniva srdca v komore
5k740	Sutúra perikardu po poranení
5k741	Plastická rekonštr.perikardu bez implantátu
5k742	Plastická rekonštrukcia perikardu s implantátom
5k743	Sutúra myokardu po poranení
5k744	Plastická rekonštr.myokardu bez implantátu
5k745	Plastická rekonštr.myokardu s implantátom
5k746	Uzáver získaného defektu komorového septa
5k762.0	Otv.chir.impl.extrakorporál.univentrikulár.pumpy
5k762.1	Otv.chir.explantácia extrakorporál.univentrikulár.pumpy
5k762.2	Izol.výmena extrakorporál.univentrikulár.pumpy,nechirurg.
5k763.0	Otv.chir.implantácia extrakorporál.biventrikulár.pumpy
5k763.1	Otv.chir.explantácia extrakorporál.biventrikulár.pumpy
5k763.2	Izolov.výmena extrakorporal.biventrikulár.pumpy, nechir.
5k764.0	Otv.chir.implant.intrakorporál.univentrikulár.pumpy
5k764.1	Otv.chir.explantácia intrakorporál.univentrikulár.pumpy
5k765.0	Otv.chir.implantácia intrakorporál.biventrikulár.pumpy
5k765.1	Otv.chir.explantácia intrakorporál.biventrikulár.pumpy
5k766.0	Otv.chir.implantácia umelého srdca(totál.náhr.srdca)
5k766.1	Otv.chir.explantácia umelého srdca(totál.náhr.srdca)
5k767.0	Otv.chir.implant.parakorporál.univentrikulár.pumpy
5k767.1	Otv.chir.explant.parakorporál.univentrikulár.pumpy
5k767.2	Izolov.výmena parakorporál.univentrikulár.pumpy, nechir.
5k768.0	Otv.chir.implant.parakorporál.biventrikulár.pumpy
5k768.1	Otv.chir.explant.parakorporál.biventrikulár.pumpy
5k768.2	Izolov.výmena parakorporál.biventrikulár.pumpy,nechir.
5k76x	Otv.chir.implant. a explant.podpor.systémov srdca, ost.
5k775.0	Impl.defibr.s 1-dut.stimuláciou bez AV-sekvenč.stimul.
5k776	Impl.defibrilátora s 2- dutin.stimuláciou
5k777	Impl.defibr.s biventrik.resynchron.stimuláciou
5k77h.1	Implant./vým.defibril.s podkož.elektr.bez vnútrosrdc.elekt.
5k785.4	Vým.prístr.bez zm.elektr:defi.s 1-dut.sys.
5k785.5	Vým.prístr.bez zm.elektr:defi.s 2-dut.stimul.
5k785.6	Vým.prístr.bez zm.elektr:defibril.biventr.stim.
5k785.a	Vým.prístroja b.zmeny elektródy,defibril.s podkož.elektródou
5k786.4	Vým.prístroja a elektódy:defib.s 1-dut.stim.
5k786.5	Vým.prístroja a elektódy:defib.s 2-dut.stim.
5k786.6	Vým.prístroja a elektódy:defib.biventr.resynchr.stim.
5k786.8	Vým.prístroja a elektródy,defibrilátor s podkož.elektródou
5k789.7	Rozšírenie systému,kardiostim.na defibri.s 1-dutin.stim.
5k789.a	Rozšírenie syst.,kardiostim.na defibri. s 2-dutin.stimul.
5k789.b	Rozšírenie sy.,kardiostim.na defibri.s biventrik.stim.
5k789.c	Rozš.syst., defibri.na defibri.s 2-dutin.stimul.
5k789.d	Rozš.syst., defibri.na defibri. s bivertik.stimul.
5k789.e	Zúženie systému, 2-dutinový ICD systém na jednodutinový ICD
5k789.f	Zúženie systému, biventrikulár.ICD syst.na 1-dutinový ICD
5k789.g	Zúženie systému, biventrikulár.ICD syst.na 2-dutinový ICD
5k790	Otvorená masáž srdca
5k791.1	Operačná ligatúra uška srdca
5k791.2	Exklúzia uška srdca
5k795	Reoperácia na srdci a perikarde
5k796	Kardiomyoplastika
5k797	Implant.alebo odstr.vonkaj.podpor.systému srdca
5k798.0	Implant.a výmena syst.moduluj.myokard [CCM]
5k798.1	Revízia systému modulujúceho myokard [CCM]
5k799.0	Implant. a vým.epikardiál.podpor.systému komory
5k799.1	Explantácia epikardiál.podporného systému komory
5k79a	Stentovanie predsieňového septa
5k79b	Resekcia nádoru srdca
5k79c	Ošetrenie poranenia srdca
5k79x	Iné operácie na srdci a perikarde, ostatné
5l013.0	Embolektómie a trombektómie ascendent.aorty
5l013.1	Embolektómie a trombektómie oblúka aorty
5l013.2	Embolektómie a trombektómie torakál.aorty
5l014.0↔	Embolektómie a trombektómie a. subclavia
5l014.1↔	Embolekt.a trombekt.truncus brachioceph.
5l014.2↔	Embolektómie a trombektómie a. pulmonalis
5l014.3↔	Embolekt. a trombektómie tepny hrudníka,ciev.protéza
5l014.x↔	Embolektómie a trombektómie tepny hrudníka,ost.
5l019.a↔	Embolektómie a trombektómie v. pulmonalis
5l019.b↔	Embolektómie a trombektómie v. subclavia
5l019.d↔	Embolektómie a trombektómie v. brachiocephalica
5l019.e	Embolektómie a trombektómie v. cava superior
5l019.f	Embolektómie a trombektómie v. cava inferior
5l124.0↔	Endarterekt.a trombendarterekt. a.subclavia
5l124.1↔	Endarterekt.a trombendarterekt. truncus brachioceph.
5l124.2↔	Endarterekt.a trombendarterekt a.pulmonalis
5l124.3↔	Endarterekt.a trombendarterekt.tepny hrudníka,ciev.protéza
5l124.x↔	Endarterekt.a trombendarterek.tepny hrudníka,ost.
5l133.0	Res.aneuryzmy ascendent.aorty bez použ.prot.mat
5l133.1	Res.aneuryzmy torakál.aorty bez použ.prot.mat.
5l134.1↔	Res.aneuryzmy truncus brachioceph.bez použ.prot.mat.
5l134.2↔	Res.aneuryzmy a.pulmonalis bez použ.prot.mat.
5l134.x↔	Res.aneuryzmy tepny hrudníka bez použ.protetic.mat.,ost.
5l135.0↔	Res.aneuryzmy a.iliaca comm. bez použ.prot.mat.
5l135.1↔	Res.aneuryzmy a.iliaca ext. b.použ.prot.mat.
5l135.2↔	Res.aneuryzmy a.iliaca int. b.použ.prot.mat.
5l136.0	Res.aneuryzmy truncus coeliacus bez použ.prot.mat.
5l136.1	Res.aneuryzmy a.hepatica bez použ.prot.mat.
5l136.2	Res.aneuryzmy a.gastrica bez použ.prot.mat.
5l136.3	Res.aneuryzmy a.lienalis bez použ.prot.mat.
5l136.4↔	Res.aneuryzmy a.renalis bez použ.prot.mat.
5l136.5	Res.aneuryzmy a. mesenterica super. bez použ.prot.mat.
5l136.6	Res.aneuryzmy a. mesenterica inf. bez použ.prot.mat.
5l136.x↔	Res.aneuryzmy viscerál.tepny bez použ.prot.mat.,ost.
5l139.a↔	Res.aneuryzmy v. pulmonalis bez použ.protet.mat.
5l139.d↔	Res.aneuryzmy v. brachiocephalica bez použ.protet.mat.
5l139.e	Res.aneuryzmy v. cava superior bez použ.protet.mat.
5l139.f	Res.aneuryzmy v. cava inferior bez použ.protet.mat.
5l143.01	Res.ascendent.aorty s interpozitom, lineárna protéza
5l143.02	Res.ascendent.aorty s interpoz., lineár.protéza pri aneur.
5l143.0x	Res.ascendent.aorty s interpozitom, ostatné
5l143.11	Res.ascend.aorty s interp. s reimpl.koron.tepien, lineár.prot.
5l143.12	Res.asc.aor.s interp.s reimpl.koron.aa.,lin.protéza p.aneur

5I143.1x	Res.ascend. aorty s interpoz. s reimpl.koronár.tepien, ost.
5I143.21	Resekcia torakálnej aorty s interpozitom, lineár. protéza
5I143.22	Res.torak.aorty s interp.,lineár.protéza pri aneuryzme
5I143.2x	Resekcia torakálnej aorty s interpozitom, ostatné
5I143.31	Res.torakoabdom.aorty s interp. lineárna protéza
5I143.32	Res.torakoabdom.aorty s interp., lin.protéza pri aneuryzme
5I143.3x	Resekcia torakoabdom.aorty s interpozitom, ostatné
5I143.7	Res.ascend.aor.,aort.oblúka/descend.aor.s interpoz.,hybrid
5I143.80	Res.asc.aort,aort.obl/tor.aor.s interp:hybr,endov.impl1 st.-pr
5I143.81	Res.asc.aort,aort.obl/tor.aor.s interp:hybr,endov.impl2 st.-pr
5I143.82	Res.asc.aort,aor.obl/tor.aor.s interp:hybr,endov.impl3a vi.st
5I143.90	Res.torakoabd.aorty s interp:hybrid,endov.impl1 st.-pr.
5I143.91	Res.torakoabd.aorty s interp:hybrid,endov.impl2 st.-pr.
5I143.92	Res.torakoabd.aorty s interp:hybrid,endov.impl3 a viac st
5I144.0↔	Res.aneur.a.subclavia(okr.aneur.aor.)s intpoz.
5I144.1↔	Res.ane.truncus brachioceph.(okr.aneur.aor.)s intpoz.
5I144.2↔	Res.ane.a.pulmonalis(okr.aneur.aor.)s intpoz.
5I144.x↔	Res.ane.tepien hrudníka(okr.aneur.aor.)s intpoz.,ost.
5I149.a↔	Res.ane. v. pulmonalis (okr.aneur.aor)s interpoz.
5I149.b↔	Res.ane. v. subclavia(okr.aneur.aor)s interpoz.
5I149.d↔	Res.ane. v. brachiocephalica(okr.aneur.aor)s interpoz.
5I149.e	Res.ane.v. cava superior(okr.aneur.aor)s interpoz.
5I149.f	Res.aneur.v. cava inferior (okr.aneur.aor)s interpoz.
5I153.0	Resekcia pseudoaneuryziem ascendentnej aorty
5I153.1	Resekcia pseudoaneuryziem oblúka aorty
5I153.2	Resekcia pseudoaneuryziem torakálnej aorty
5I154.0↔	Resekcia pseudoaneuryziem a. subclavia
5I154.1↔	Resekcia pseudoaneuryziem truncus brachioceph.
5I154.2↔	Resekcia pseudoaneuryziem a. pulmonalis
5I154.x↔	Resekcia pseudoaneuryziem tepien hrudníka, ostatné
5I159.a↔	Resekcia pseudoaneuryziem v. pulmonalis
5I159.b↔	Resekcia pseudoaneuryziem v. subclavia
5I159.d↔	Resekcia pseudoaneuryziem v. brachioceph.
5I163.0	Sutúra ascendentnej aorty
5I163.1	Sutúra oblúka aorty
5I163.2	Sutúra torakálnej aorty
5I164.0↔	Sutúra a. subclavia
5I164.1↔	Sutúra truncus brachiocephalicus
5I164.2↔	Sutúra a. pulmonalis
5I164.x↔	Sutúra tepien hrudníka, ostatné
5I165.0↔	Sutúra aa. lumbales
5I165.1↔	Sutúra bližšie neurčenej časti a. iliaca
5I165.2↔	Sutúra a. iliaca communis
5I165.3↔	Sutúra a. iliaca externa
5I165.4↔	Sutúra a. iliaca interna
5I165.x↔	Sutúra tepien panvy a trupu, ostatné
5I166.0	Sutúra truncus coeliacus
5I166.1	Sutúra a. hepatica
5I166.2	Sutúra a. gastrica
5I166.3	Sutúra a. lienalis
5I166.4↔	Sutúra a. renalis
5I166.5	Sutúra a. mesenterica superior
5I166.6	Sutúra a. mesenterica inferior
5I166.x↔	Sutúra viscerálnych tepien, ostatné
5I173.0	Ligatúra ascendentnej aorty
5I173.1	Ligatúra oblúka aorty
5I173.2	Ligatúra torakálnej aorty
5I174.0↔	Ligatúra a. subclavia
5I174.1↔	Ligatúra truncus brachiocephalicus
5I174.2↔	Ligatúra a. pulmonalis
5I174.x↔	Ligatúra tepien hrudníka, ostatné
5I179.a↔	Ligatúra v. pulmonalis
5I179.b↔	Ligatúra v. subclavia
5I179.d↔	Ligatúra v. brachiocephalica
5I500.0	Vytv.anastomózy m a.subcl.a a.pulm.(Blalock-Taussig)
5I500.1	Vytv.anastom.m.aortou a a.pulmonalis(Waterson-Cooley)
5I500.2	Vyt.anast.m.descendent.aortou a a.pulmon.(Potts-Smith)
5I500.3	Vytv.spojky pom. protézy medzi a.pulmonalis a aortou,centr.
5I500.4	Vytv.spojky pom. protézy medzi a.pulmonalis a aortou,perif.
5I500.5	Vytv.anastomózy medzi a. pulmonalis a a. pulmonalis
5I500.6	Umiestn.ventrikulo-pulmonár.arteriálneho konduitu
5I500.7	Vytv.centrál.bandingu a. pulmonalis
5I500.8	Vytv.obojstr.bandingu a. pulmonalis
5I500.x	Vytv.spojky medzi malým a veľkým obeh.(ľ-p shunty),ost.
5I501.0	Vytvor.vnútrobr.žil.spojky:splenoren.venóz.shunt
5I501.1	Vytvor.vnútrobr.žil.spojky:portokavál.venóz.shunt
5I501.2	Vytvor.vnútrobr.žil.spojky:mezokavál.ven.shunt
5I501.3	Vyt.vnút.bruš.žil.spojky:renoportálny ven.shunt
5I501.4	Vyt.vnút.bruš.žil.spojky:mezenterik.jump
5I501.x	Vytvor.vnútrobr.žil.spoj.(intraabd.venózny shunt):ostatné
5I511.3	Bajpas.OP aa.hlavy a krku pom.žily:a.carotis-a.vertebralis
5I521.3↔	Bajpas.OP aa.hlavy,krku p.protézy:karot.-vertebr.bajp.
5I536.0	Plastika záplatou[patch plastika]:truncus coeliacus
5I536.1	Plastika záplatou[patch plastika]:a.hepatica
5I536.2	Plastika záplatou[patch plastika]:a.gastrica
5I536.3	Plastika záplatou[patch plastika]:a.lienalis
5I536.5	Plastika záplatou[patch plastika]:mesenterica superior
5I536.6	Plastika záplatou[patch plastika]:mesenterica inferior
5I540.40↔	Transpozícia a. vertebralis extrakraniálnej časti
5I540.41↔	Transpozícia a. vertebralis do a. carotis comunis
5I540.42↔	Transpozícia a. vertebralis do a. subclavia
5I544.00↔	Transpozícia a. subclavia
5I544.1↔	Transpozícia truncus brachiocephalicus
5I544.2↔	Transpozícia a. pulmonalis
5I544.x↔	Transpozícia aa.hrudníka:ostatné
5I545.0↔	Transpozícia bližšie neurčenej časti a. iliaca
5I545.1↔	Transpozícia a. iliaca externa
5I545.2↔	Transpozícia a. iliaca interna
5I545.x↔	Transpozícia aa.panvy a trupu:ostatné
5I546.0	Transpozícia a. hepatica
5I546.1	Transpozícia a. gastrica
5I546.2	Transpozícia a. lienalis
5I546.3↔	Transpozícia a. renalis
5I546.4	Transpozícia a. mesenterica superior
5I546.5	Transpozícia a. mesenterica inferior
5I546.x↔	Transpozícia viscerálnej tepny, ostatné
5I553.0	Iné plast.rekonštrukcie na ascendentnej aorte
5I553.1	Iné plast.rekonštrukcie oblúka aorty
5I553.2	Iné plast.rekonštrukcie torakálnej aorty
5I554.2↔	Iné plastické rekonštrukcie a. pulmonalis
5I570.3	Rev.v ciev.chir.pre krv:výmena ciev.graftu
5I570.4	Rev.v ciev.chir.pre krv:odstr.cievneho graftu
5I570.7	Rev.v ciev.chir.pre krv:výmena kardiálneho konduitu
5I571.3	Rev.v ciev.chir.pre infekciu:výmena cievneho graftu
5I571.4	Rev.v ciev.chir.pre infekciu:odstránenie cievneho graftu
5m110.1	Podviazanie ductus thoracicus, torakoskop.
5m110.2	Podviazanie ductus thoracicus, torakotom.
5m110.x	Podviazanie ductus thoracicus, iné
5m111	Podviazanie/kanylácia ductus thoracicus
5m120.0	Disekcia retroperitoneálnych LU:lpt.
5m120.3	Disekcia retroperitoneálnych LU:lsk.
5m121	Bloková disekcia inguinálnych LU:lpt.
5n010.0	Ezofagomyotómia:laparotomicky
5n010.1	Ezofagomyotómia:torakotomicky
5n010.2	Ezofagomyotómia:laparoskopicky
5n010.3	Ezofagomyotómia:torakoskopicky
5n010.4	Ezofagomyotómia:konverzia laparosk.na otv.chir.
5n010.5	Ezofagomyotómia:konverzia torakosk.na otv.chir.
5n010.x	Ezofagomyotómia:ostatné
5n011.x	Ezofagomyotómia faryngocervikálna:ostatné
5n012.0	Ezofago-gastromyotómia (kardiomyotómia):lpt.
5n012.1	Ezofago-gastromyotómia (kardiomyotómia):torakotom.
5n012.2	Ezofago-gastromyotómia (kardiomyotómia):laparos.
5n012.3	Ezofago-gastromyotómia (kardiomyotómia):torakosk.
5n012.4	Ezofago-gastromyotómia (kardiomyotómia):konv.lsk.-lpt.
5n012.5	Ezofago-gastromyotómia (kardiomyotómia):konv.torakosk.-lpt
5n012.x	Ezofago-gastromyotómia (kardiomyotómia):ostatné
5n013.0	Divertikulektómia, ezofagomyotómia, laparotomicky
5n013.1	Divertikulektómia, ezofagomyotómia, torakotomicky
5n013.2	Divertikulektómia, ezofagomyotómia, laparoskopicky

5n013.3	Divertikulektómia, ezofagomyotómia, torakoskopicky
5n013.4	Divertikulektómia, ezofagomyotómia, cervikálny prístup
5n013.x	Divertikulektómia, ezofagomyotómia, ostatné
5n01x.0	Iná incízia na pažeráku:laparotomicky
5n01x.1	Iná incízia na pažeráku:torakotomicky
5n01x.2	Iná incízia na pažeráku:laparoskopicky
5n01x.3	Iná incízia na pažeráku:torakoskopicky
5n01x.4	Iná incízia na pažeráku:konv.lsk.-lpt.
5n01x.5	Iná incízia na pažeráku:konv.torakosk.-lpt.
5n020.1	Rekonštr.pas.paž.ako s.v:retrostern:„Gastr.p.up“ s int.an.
5n020.2	Rek.pasáže paž.ako s.v:retrostern:„Gastr.p.up“a cervik.anast
5n020.3	Rek.pas.paž.ako s.výk:retrostern:voľ.interpoz.ten.čr.
5n020.4	Rek.pas.paž.ako samost.výk:retrostern:s interpoz.hrub.čr.
5n020.x	Rekonštr.pasáže pažer.ako sam.výk:retrostern.priestor:ost.
5n021.1	Rek.pas.paž.-sam.v:pôvod.lôžku pažer:„Gastr.p.up“s int.anst
5n021.2	Rek.pas.pažer-s.v:pôvod.lôžku paž:„Gastr.p.up“s cervik.anast
5n021.3	Rek.pas.paž.-s.v:pôvod.lôžku pažer:voľn.interpoz.ten.čr.
5n021.4	Rek.pas.paž.-s.v:pôvod.lôžku pažer:s interpoz.hrub.čr.
5n021.x	Rekonštr.pasáže pažer.ako sam.výk:v pôvod.lôžku pažer:ost.
5n022.0	Ezofagostómia ako samost.výk:cervikálna (slinná fistula)
5n022.x	Ezofagostómia ako samostatný výkon:ostatné
5n029.1	I.reknšt.pas.pažer.,sam.v.Gastr.pull up s intratorak.anast.
5n029.2	I.rekonšt.pas.pažer.,sam.v.Gastr.pull up s cervik.anast.
5n029.3	I.rekonšt.pas.pažer.ako samost.výk.s voľnou interpoz.tenk.čr
5n029.4	Iná rekon.pasáže pažer.ako samost.v.s interpozíciou hr.čreva
5n029.x	Iná rekonštr.pasáže pažeráka ako samost.v:ostatné
5n02a	Rkšt.pas.p.atr.pažer.a oš.1 vr.ezfgtrach.fis.s ez–ez.anst.b.u.fis
5n02b	Rkšt.pas.p.atréz.paž.a oš.1 vr.ezfgtrach.fis:s ez–ez.anst.s uz.fis
5n02c	Rknš.pas.p.atréz.paž.a oš.1 vr.ezfgtrach.fis:s interpoz.b.u.f.
5n02d	Rkšt.pas.p.atr.paž.a oš.1 vr.ezfgtrach.fis:s interpoz.s uz.fist.
5n02e	Rkšt.pas.p.atr.paž.a oš.1 vr.ezfgtrach.fis:trnsmdst.náh.b.uz.f
5n02f	Rkšt.pas.p.atr.paž.a oš.1 vr.ezfgtrach.fis:trnsmdst.náh.uz.fis.
5n02g	Rkšt.pasáže p.atr.paž.a oš.1vr.ezfgtrach.fis:elong.pažeráka
5n02h	Rknš.pas.p.atr.paž.a oš.1 vr.ezfgtrach.fis:podviaz.1 H-fist.
5n02x	Rknš.pas.pažer.atrézii paž.a oš.1 vr.ezfgtrach.fis:iná
5n030	Lok.excízia chor.tk.pažeráka:otvor.chir.
5n031	Lokálna excízia chor.tk.pažeráka:torakoskopicky
5n033.0	Lok.otv.chir.deštr.ch.tk.pažer.elektrokaguláciou
5n033.1	Lok.otv.chir.deštr.ch.tk.pažer.laser.koaguláciou
5n033.2	Lok.otv.chir.deštr.ch.tk.pažer.termokaguláciou
5n033.3	Lok.otv.chir.deštr.ch.tk.pažer.kryokaguláciou
5n033.4	Lok.otv.chir.deštr.ch.tk.pažer.fotodynamic.liečbou
5n033.x	Lok.otv.chir.deštrukcia ch.tk.pažer:ost.
5n034.0	Lok.torakosk.deštr.chor.tk.pažer.elektrokaguláciou
5n034.1	Lok.torakosk.deštr.chor.tk.pažeráka laser.koaguláciou
5n034.2	Lok.torakosk.deštr.chor.tk.pažer.termokaguláciou
5n034.3	Lok.torakosk.deštr.chor.tk.pažer.kryokaguláciou
5n034.4	Lok.torakosk.deštr.chor.tk.pažer.fotodynam.liečbou
5n034.x	Lok.torakosk.deštrukcia chor.tk.pažer:ostatné
5n040	Parc.cervikálna ezofagektómia bez obnovenia kont.
5n041	Parc.torakálna ezofagektómia bez obnovenia kont.
5n042	Parc.torakoabd.ezofagektómia bez obnovenia kont.
5n043	Parc.abdominálna ezofagektómia bez obnovenia kont.
5n049	Iná parc.ezofagektómia bez obnovenia kont.
5n04a	Parc.torakálna ezofagektómia s obnovením kont.
5n04b	Parc.torakoabdominál.ezofagektómia s obnov.kont.
5n04c	Parc.abdominálna ezofagektómia s obnovením kont.
5n04x	Iná parc.ezofagektómia s obnovením kontinuity
5n054.1	Tot.abdmncrv.ezfgkt.bez obn.kont.,tupá disek, krčná ezofagost
5n054.2	Tot.torakoabdm.ezfgkt.bez obn.kont. bez ly-ekt,krč.ezofagost
5n054.3	Tot.torakoabdm.ezfgkt.bez obn.kont.s lymfadenekt,krč.ezofgst
5n054.x	Iná totál.ezofagektómia bez obnov.kontinuity,krč.ezofagost
5n05a.10	Tot.abdmncrv.ezfgkt.s obn.kon.G.p.u.s intrat.an.,o.ch.so sv
5n05a.11	Tot.abdmncrv.ezfgkt.s obn.kon.G.p.u.s intrat.an.,hybrid so sv
5n05a.12	Tot.miniinv.abdmncrv.ezfgkt.s obn.kon.G.p.u.s intrat.an.,svor
5n05a.20	Tot.abdmncrv.ezfgkt.obn.kon.G.p.up s cervik.anst.,o.ch.svork
5n05a.21	Tot.abdmncrv.ezfgkt.ob.kon.G.p.up s cervik.anas.,hybrid sv
5n05a.22	Tot.mininv.abdmncrv.ezfgkt.ob.kon.G.p.up s cerv.ans.svork
5n05a.3	Tot.abdmncrv.ezfgkt.s obn.kontin.s voľ.interpoz.tenk.čr.
5n05a.4	Tot.abdcerv.ezfgkt.s obn.kontinuity s interpoz.hr.č.
5n05a.x	Tot.abdcerv.ezfgkt.s obnovením kontinuity:ost.
5n05b.10	Tot.thrkabdm.ezfgkt.obn.kont.b.LNE G.p.u.s intrat.an.,o.ch.sv
5n05b.11	Tot.thrkabdm.ezfgkt.obn.kont.b.LNE G.p.u.s intrat.an.,hyb.sv
5n05b.12	T.miniinv.trkabdm.ezfgkt.obn.kont.b.LNE G.p.u.s intrat.an.sv
5n05b.20	Tot.thrkabdm.ezfgkt.obn.kont.b.LNE G.p.u.s cervik.an.,o.ch.sv
5n05b.21	T.thrkabdm.ezfgkt.obn.kont.b.LNE G.p.u.s cervik.an.,hybr.sv.
5n05b.22	T.mininv.torakabdm.ezfgkt.obn.kont.b.LNE G.p.u,cerv.an.sv.
5n05b.3	Tot.thrkabdm.ezfgkt.s obn.kont.b.LNE s voľ.interpoz.ten.č.
5n05b.4	Tot.thrkabdm.ezfgkt.s obn.kont.bez LNE s interpozíciou hr.č.
5n05b.x	Tot.thrkabdm.ezfgkt.s ob.kont.b.LNE:ost.
5n05c.10	T.thrkabdm.ezfgkt.obnov.kont.s LNE G.p.up:intrat.an,o.ch.sv.
5n05c.11	T.thrkabdm.ezfgkt.obn.kont.s LNE G.p.up:intrat.an.,hybr.sv.
5n05c.12	T.miniinv.trkabdm.ezfgkt.obn.kont.s LNE G.p.up:intrat.an.svork
5n05c.20	T.thrkabdm.ezfgkt.obn.kont.s LNE„G.p.up“ s cerv.an.,o.ch.sv.
5n05c.21	T.thrkabdm.ezfgkt.obn.kont.s LNE„G.p.up“ s cerv.an.,hybr.sv.
5n05c.22	T.miniinv.trkabdm.ezfgkt.obn.kont.s LNE„G.p.up“cerv.an.svork
5n05c.3	Tot.thrkabdm.ezfgkt.s obnov.kont.s LNE:s voľ.interpoz.ten.č.
5n05c.4	Tot.thrkabdm.ezfgkt.s obnov.kont.s LNE:s interpoz.hr.č.
5n05c.x	Totál.thrkabdm.ezfgkt.s obnov.kont.s LNE:ost.
5n05x.3	Iná tot.ezofagektómia s obnov.kont:s voľnou interpoz.ten.č.
5n05x.4	Iná tot.ezofagektómia s obnovením kont:s interpoz.hr.č.
5n05x.5	Salvage ezofagektómia
5n05x.x	Iná totálna ezofagektómia s obnovením kont:ost.
5n060.1	Subt.ezfgkt.torakofrenolaparotom. s náhradou žal.
5n060.2	Subt.ezfgkt.torakofrenolaparot.,voľnou interpoz.ten.č.
5n060.3	Subt.ezfgkt.torakofrenolaparot.,s interp.hr.čreva
5n060.x	Subtotálna ezofagektómia torakofrenolaparotomicky, ost.
5n092	Opich pažerák.varixov
5n094.0	Primárna sutúra na pažeráku:laparotomicky
5n094.6	Primárna sutúra na pažeráku:endoskopicky
5n09j.00	Otv.chir.zav/vým.samoexp.protézy do paž:1bez antirefl.vent
5n09j.01	Otv.chir.zav/vým.samoexp.pr.do pažer:2bez antirefl.vent
5n09j.03	Otv.chir.zav/vým.samoexp.pr.do pažer.:>3bez antiref.ven
5n09k.02	Otv.chir.zav/vým.samexp.prot.do pažer:1pr.s antireflu.ven.
5n09k.04	Otv.chir.zav/vým.samexp.prot.do pažer:1pr.s antreflux.v.2bez
5n09k.05	Otv.chir.zav/vým.samexp.prot.pažer:>3,z toho1s antireflux.v.
5n09l.0	Otv.chir.zav./výmena neexpandovateľnej protézy do pažer.
5n10a	Trunkulárna vagotómia
5n10b.0	Selektívna gastrická vagotómia bez pyloroplastiky
5n10b.1	Selektívna gastrická vagotómia s pyloroplastikou
5n10c.0	Selektivna proximálna vagotómia bez pyloroplastiky
5n10c.1	Selektivna proximálna vagotómia s pyloroplastikou
5n10d	Vagotómia žalúdočného pahýľa
5n10e	Laparoskopická vagotómia
5n10x	Iná vagotómia
5n120	Atypická parc.res.žalúdka:segmentárna resekcia
5n121	Atypická parc.res.žalúdka:resek.kardie s vytiah.zvyš.žal.
5n122	Atypická parc.res.žalúdka:antrektómia
5n123.0	Biliopankr.diverzia (Scopinaro):laparotom.
5n123.2	Biliopankreat.diverzia (Scopinaro):lsk.
5n123.4	Biliopankr.diverzia (Scopinaro):konverzia lsk-lpt.
5n124.0	Biliopankreat.diverzia s duodenál.switchom:lpt.
5n124.2	Biliopankreat.diverzia s duodenál.switchom:lsk.
5n124.4	Biliopankreat.diverzia s duod.switch:konverzia lsk.-lpt.
5n125.0	Vytv.žal.s-príprava pre biliopankr.diver.s dd.sw(I.fáza):lpt.
5n125.2	Vytv.žal.s-prípr.pre biliopankr.diver.s duod.sw(I.fáza):lsk.
5n125.4	Vyt.žal.s-prípr.pre biliop.diver.s dd.sw(I.fáza):konver.lsk.-lpt.
5n126.0	Duod.sw.s tv.1 spol.kan.ten.čr. po vytv.1žal.s(II.fáza):lpt.
5n126.2	Duod.sw.s tv.1 spol.kan.ten.čr. po v.1ž.sondy(II.f):lsk.
5n126.4	Duod.sw.s tv.1 spol.kan.ten.čr. po v.1ž.s(II.f):konv.lsk.-lpt.
5n129	Iná atypická parciálna resekcia žalúdka
5n12a	Revízia po.res.žal:násl.revíz.po Billroth-I res.
5n12b	Rev.po.res.žal:premena Billroth-I-res.na Billroth-II rekonšt.
5n12c	Rev.po.res.žal:premen.Billroth-I-res.na Roux-Y anast.
5n12d	Revízia po.res.žal:násl.resek.po Billroth-II resek.
5n12e	Rev.po.res.žal:premen.Billroth-II res.na Billroth-I rekonš.
5n12f	Rev.po.res.žal:prem.Billroth-II res.na Roux-Y anas.
5n12g	Rev.po.res.žal:premena s interpozíciou ten.č.
5n12h	Rev.po.res.žal:revízia interponátu ten.č/Roux-Y anas.
5n130	Parc.2/3 resekcia žalúdka s gastroduodenostómiou [B-I]

Fkt KOP

5n131	Parc.2/3 resekcia žalúdka s gastrojejunostómou [B-II]
5n132	Parc.2/3 resekcia žalúdka s gastrojejunostómiou cez Roux-Y
5n139	Parciálna 2/3 resekcia žalúdka:ostatné
5n13a.0	Subt.res.ž(4/5):s gastrojejnost.analg.B-II bez LNE
5n13a.1	Subt.res.ž(4/5):s gstrjjnst.anlg.B-II so sys.čiast.odstr.LU
5n13a.2	Subt.res.žal(4/5)s gastrjejnst.anlg.B-II s lymfaden.
5n13b.0	Subt.res.žal(4/5):s gastrojejnst.Roux-Y-anst:bez LNE
5n13b.1	Subt.res.ž(4/5):s gastrjjunost.Roux-Y-anast:so sys.č.ods.LU
5n13b.2	Subt.rs.žal(4/5):s gastrojejst.Roux-Y-anst:s LNE
5n13c.0	Subtot.res.žalúdka (4/5)s interpozíciou ten.čr.bez LNE
5n13c.1	Subt.rs.žal(4/5)s interpoz.tenk.čr.so syst.čiast.odstr.LU
5n13c.2	Subtot.res.žalúdka (4/5)s interpozíciou tenk.čr.s LNE
5n13x.0	Iné subtot.res.žalúdka (4/5) bez lymfadenektómie
5n13x.1	Iné subt.res.žal(4/5) so syst.čiast.odstr.LU
5n13x.2	Iné subtot.res.žalúdka (4/5) s lymfadenektómiou
5n140.0	Tot.GE s ezfgjjunost.analg.B-II bez tv.rezerv.bez LNE
5n140.1	Tot.GE s ezfgjjunost.analg.B-II bez tv.rzv.so syst.čiast.ods.LU
5n140.2	Tot.GE s ezfgjjunost.analg.B-II bez tvorby rzv.s LNE
5n141.0	Tot.GE s ezfgjjunost.analg.B-II s tv.rzv.bez LNE
5n141.1	Tot.GE s ezfgjjunost.analg.BII s tv.rzv.so syst.č.odstr.LU
5n141.2	Tot.GE s ezfgjjunost.analg.BII s tv.rzv.s LNE
5n142.0	Tot.GE s ezfgjjunost.Roux-Y anast bez tv.rezerv.bez LNE
5n142.1	Tot.GE s ezfgjjunost.Roux-Y anast bez tv.rzv.so syst.č.odstr.LU
5n142.2	Tot.GE s ezfgjjunost.Roux-Y anast bez tv.rzv.s LNE
5n143.0	Tot.GE s ezfgjjunost.Roux-Y anast s tv.rzv.bez LNE
5n143.1	Tot.GE s ezfgjjunost.Roux-Y anast s tv.rzv.so syst.č.odstr.LU
5n143.2	Tot.GE s ezfgjjunost.Roux-Y anast s tv.rzv.s LNE
5n144.0	Tot.GE s interpoz.tenk.čr.bez tvorby rzv bez LNE
5n144.1	Tot.GE s interpozíciou tenk.č.bez tv.rzv.so syst.č.odstr.LU
5n144.2	Tot.GE s interpoz.tenk.čreva bez tvorby rzv.s LNE
5n145.0	Tot.GE s interpoz.tenk.čr.s tvorbou zv bez LNE
5n145.1	Tot.GE s interpozíciou tenk.č.s tv.rzv.so syst.čiast.ods.LU
5n145.2	Tot.GE s interpoz.tenk.čreva s tv.rzv.s LNE
5n146.0	Tot.GE, ektómia zvyškového žalúdka bez LNE
5n146.1	Tot.GE, ektómia zvyšk.žalúdka so system.čias.odstr.LU
5n146.2	Tot.GE,ektómia zvyškového žalúdka s LNE
5n14a.0	Tot.GE so subt.res.pažer.s interpozíciou ten.čr.bez LNE
5n14a.1	Tot.GE so sbt.rs.pažer.s interpoz.ten.čr.so syst.čias.odstr.LU
5n14a.2	Tot.GE so subt.res.pažer.s interpozíciou ten.čr.s LNE
5n14b.0	Tot.GE so subt.res.pažeráka s interpozíciou hr.čr.bez LNE
5n14b.1	Tot.GE so sbt.rs.pažer.s interpoz.hr.čr.so syst.čias.odstr.LU
5n14b.2	Tot.GE so subt.resek.pažer. s interpozíciou hr.čr.s LNE
5n14x.00	Iná tot.GE bez subtotál.resekcie pažer.bez LNE
5n14x.01	Iná tot.GE bez subtotál.resekcie pažer.so syst.čias.odstr.LU
5n14x.02	Iná tot.GE bez subtotál.resekcie pažer.s LNE
5n14x.10	Iná tot.GE so subtot.res.pažeráka bez lymfadenektómie
5n14x.11	Iná tot.GE so subt.resek.pažer.so sytem.čias.syst.odstr.LU
5n14x.12	Iná tot.GE so subt.resekciou pažer.s lymfadenektómiou
5n150.0	Rozš.subt.res.žal.s gstrjjnst.anlog.B-II bez LNE
5n151.0	Rzš.sbt.rs.ž.s gstrjjnst.Roux-Y-anst.bez LNE
5n152.0	Rozš.subt.res.žalúdka s interpozíc.ten.čr.bez LNE
5n159	Rozš.subt.res.žalúdka bez syst.odstr.LU:ostatné
5n15a.2	Rozš.sbt.rs.ž.s gstrjjnst.anlg.B-II so systemat.LNE
5n15b.2	Rozš.sbt.res.žal.s gstrjjnst.Roux-Y-anast.so systemat.LNE
5n15c.2	Rozš.subt.res.žalúdka s interpozíc.ten.č:so systemat.LNE
5n15x	Rozš.subt.res.žalúdka so syst.odstr.LU:ostatné
5n160.0	Rozš.GE(s res.sused.org.)s ezfgjjnst.anlg.B-II bez tv.rzv.bez LNE
5n160.2	Rozš.GE(s res.s.org.)s ezfgjjnst.anlg.B-II bez tv.rzv.so syst.LNE
5n161.0	Rozš.GE(s res.sused.org.)s ezfgjjnst.anlg.B-II stv.rzv.bez LNE
5n161.2	Rozš.GE(s res.s.org.)s ezfgjjnst.anlg.B-II s tv.rzv.so syst.LNE
5n162.0	Rozš.GE(s res.sused.o.)s ezfgjjnst.Roux-Y bez tv.rzv.bez LNE
5n162.2	Rozš.GE(s res.s.org.)s ezfgjjnst.Roux-Y bez tv.rzv.so syst.LNE
5n163.0	Rozš.GE(s res.sused.o.)s ezfgjjnst.Roux-Y s tv.rzv.bez LNE
5n163.2	Rozš.GE(s res.s.org.)s ezfgjjnst.Roux-Y s tv.rzv.so syst.LNE
5n164.0	Rozš.GE(s res.sused.o.)s ezfgjjnst.interp.t.č.bez tv.rzv.bez LNE
5n164.2	Rozš.GE(s res.s.org.)s ezfgjjnst.interp.t.č.bez tv.rzv.so syst.LNE
5n165.0	Rozš.GE(s res.sused.o.)s ezfgjjnst.interp.t.č.s tv.rzv.bez LNE
5n165.2	Rozš.GE(s res.s.org.)s ezfgjjnst.interp.t.č.s tv.rzv.so syst.LNE
5n166.2	Rozš.GE,ektómia zbytk.časti žalúdka so syst.LNE
5n16x	Rozš.GE (s res.iného sus.org.)so systematickou LNE:ost.
5n16x.0	Rozš.GE (s res.iného sus.org.) bez lymafadektómie:ost.
5n20a	Bajpasové anastomózy:ten.č.k ten.č
5n20b	Bajpasové anastomózy:duodena k duodenu
5n20c	Bajpasové anastomózy:tenk.čr. k hrubému čr.
5n20d	Bajpasové anastomózy:hrubého čr. k hrubému čr.
5n20f	Intrakorporálna anastomóza pri resekčných výkonoch
5n20x	Bajpasové anastomózy čriev:ost.
5n250.02	Tot.kolektómia:otv.chir.s ileorek.anast.a rz.(Pouch)
5n250.03	Tot.kolektómia:otv.chir.s ileorek.anast.bez rz.(Pouch)
5n250.04	Tot.kolektómia:otv.chir.s ileoanál.anast.a rz.(Pouch)
5n250.05	Tot.kolektómia:otv.chir.s ileoanál.anast.bez rz.(Pouch)
5n250.08	Tot.kolektómia:otv.ch.s ileostómiou
5n250.26	Tot.kolektómia:lsk. s anast.a rezervoárom(Pouch)
5n250.27	Tot.kolektómia:lsk. s anast.bez rezervoáru (Pouch)
5n250.28	Tot.kolektómia:laparoskopicky s ileostómiou
5n250.4	Tot.kolektómia:konverzia lsk.-lpt.
5n250.x	Tot.kolektómia:ostatné
5n251.02	Tot. proktokolektómia:otv.chir.s ileorek.anst.a rz.(Pouch)
5n251.03	Tot.proktokolekt.:otv.chir.s ileorek.anst.bez rz.(Pouch)
5n251.04	Tot.proktokolektómia:otv.chir.s ileoanál.anst.a rz.(Pouch)
5n251.05	Tot.kolektómia:otv.chir.s ileoanál.anst.bez rz.(Pouch)
5n251.08	Tot.proktokolektómia:otv.ch.s ileostómiou
5n251.26	Tot.proktokolektómia:lsk.s anast.a rezervoárom(Pouch)
5n251.27	Tot.proktokolekt.:lsk.s anast.bez rezervoáru (Pouch)
5n251.28	Tot.proktokolektómia:laparosk.s ileostómiou
5n251.4	Tot.proktokolektómia:konverzia lsk.-lpt.
5n251.x	Tot.proktokolektómia:ost.
5n252.02	T.kolekt.s proktomusekt:o.ch.s ilrekt.anast.a rezerv.(Pouch)
5n252.03	T.kolekt.s proktomusekt:o.ch.s ilrek.anast.b.rez(Pouch)
5n252.04	T.kolekt.s proktomusekt:o.ch.s ilan.anast.a rez.(Pouch)
5n252.05	T.kolekt.s proktomusekt:o.ch.s ilanal.anst.b.rez.(Pouch)
5n252.08	Tot.kolektómia s proktomukosektómiou:otv.ch.s ileostómiou
5n252.26	Tot.kolekt.s proktomukosekt:lsk s anast.a rezerv.(Pouch)
5n252.27	Tot.kolekt.s proktomukosekt:lsk s anast.bez rzv.(Pouch)
5n252.28	Tot.kolektómia s proktomukosekt:lsk s ileostómiou
5n252.4	Tot.kolektómia s proktomukosektómiou:konver.lsk.-lpt.
5n252.x	Tot.kolektómia s proktomukosektómiou:ost.
5n25x.02	Iná tot.kolekt.a proktokolekt:otv.ch.s ileorek.anast.a rezerv.
5n25x.03	Iná tot.kolekt.a proktokolekt:otv.ch.s ileor.anast.bez rezerv.
5n25x.04	Iná tot.kolekt.a proktokolekt:otv.ch.s ileoan.anast.a s rezerv
5n25x.05	Iná tot.kolekt.a proktokolekt:otv.ch.s ileoan.anast.bez rezerv
5n25x.08	Iná tot.kolektómia a proktokolektómia:otv.ch.s ileostómiou
5n25x.26	Iná tot.kolekt.a proktokolekt:lsk.s anast.a rezerv.
5n25x.27	Iná tot.kolekt.a proktokolekt:lsk.s anast.bez rezerv.
5n25x.28	Iná tot.kolekt.a proktokolekt:lsk.s ileost
5n25x.4	Iná tot.kolektómia a proktokolektómia:konver.lsk.-lpt.
5n25x.x	Iná tot.kolektómia a proktokolektómia:ost.
5n260.01	Rozš.dx hemikolekt.s odstr.sused.org:otv.ch.s anast.
5n260.02	Rozš.dx hmklkt.s ods.sused.org:otv.ch.s eneterost.a sl.u.
5n260.03	Rozš.dx hmklkt.s ods.sused.org:otv.ch.s 2 eneterost.
5n260.04	Rozš.dx hmklkt.s ods.sused.org:otv.ch.s anst.An.praet
5n260.20	Rozš.dx hemikolekt.s odstr.sused.org:lsk.bez anast.
5n260.21	Rozš.dx hemikolektómia s ods.sused.org:lsk.s anast.
5n260.4	Rozš.dx hmklkt.s odstr.sused.org:konver.lsk.-lpt.
5n260.x	Rozš.dx hemikolektómia s odstr.sused.orgánov:ost.
5n261.01	Rozš.sin.hemikolektómia s odstr.sused.org:o.ch.s anast.
5n261.02	Rozš.sin.hmklkt s odstr.sused.org:o.ch.s eneterost.sl.u.
5n261.03	Rozš.sin.hmklkt s odstr.sused.org:o.ch.s 2 eneterost
5n261.04	Rozš.sin.hemikolekt.s odstr.sused.org:o.ch.s anas.An.praet.
5n261.20	Rozš.sin.hemikolektómia s odstr.sused.org:lsk.bez anst.
5n261.21	Rozš.sin.hmklkt s odstr.sused.org.:lsk.s anst.
5n261.4	Rozš.sin.hmklkt s odstr.sused.org.:zm.lsk.-lpt.
5n261.x	Rozš.sin.hemikolektómia s odstr.sused.org.:ost.
5n262.01	Rozš.subt.resekcia hr.čreva s odstr.sused.org.:o.ch.s anst.
5n262.02	Rozš.subt.res.hr.čr.s odstr.sused.org:o.ch.s enterost.sl.uz.
5n262.03	Rozš.subtot.res.hr.čreva s odstr.sused.org:o.ch.s 2 enterost
5n262.04	Rozš.subt.res.hr.čr.s odstr.sused.org:o.ch.s anas.An.praet.
5n262.20	Rozš.subt.res.s hr.čreva s odstr.sused.org.:lsk.bez anastom.
5n262.21	Rozš.subt.resekcia hr.čr.s odstr.sused.org.:lsk.s anast.

5n262.4	Rozš.subtot.res.hr.črева s odstr.sused.org.:konver.lsk.-lpt.
5n262.x	Rozš.subtot.resekcia hr.črева s odstr.sused.org.:ost.
5n263.01	Rozšír.kolektómia s odstr.sused.org:otv.ch.s anast.
5n263.02	Rozšír.kolektómia s odstr.sused.org:o.ch.s enterost,sl.uzav.
5n263.03	Rozšír.kolektómia s odstr.sused.org:o.ch.s 2 enterost.
5n263.04	Rozšír.kolektómia s odstr.sused.org:o.ch.s anast.An.praet.
5n263.20	Rozšír.kolektómia s odstr.sused.org:lsk.bez anastom.
5n263.21	Rozšír.kolektómia s odstr.sused.org:lsk.s anast.
5n263.4	Rozšír.kolektómia s odstr.sused.org:konver.lsk.-lpt.
5n263.x	Rozšír.kolektómia s odstr.sused.org:ost.
5n264.01	Rozš.proktokolektomia s odstr.sus.org:o.ch.s anst.
5n264.02	Rozš.proktokolektomia s odstr.sus.org:o.ch.s enterost.sl.u
5n264.03	Rozš.proktokolektomia s odstr.sus.org:o.ch.s 2 enterostóm.
5n264.04	Rozš.proktokolektomia s odstr.sus.org:o.ch.s anst.An.praet.
5n264.20	Rozš.proktokolektómia s odstr.sused.org:lsk.bez anst.
5n264.21	Rozš.proktokolektómia s odstr.sused.org:lsk.s anast.
5n264.4	Rozš.proktokolektómia s odstr.sused.org:konver.lsk.-lpt.
5n264.x	Rozš.proktokolektómia s odstr.sused.org:ost.
5n265.01	Rozš.res.colon sigmoid.s odstr.sused.org:o.ch.s anst.
5n265.02	Rozš.res.c.sigmoid.s odstr.sused.org:o.ch.s enterost.sl.uz.
5n265.03	Rozš.res.colon sigmoid.s odstr.sused.org:o.ch.s2 enterost.
5n265.04	Rozš.res.c.sigmoid.s odstr.sused.org:o.ch.s anst.An.praet.
5n265.20	Rozš.res.col.sigmoideum s odstr.sus.org:lsk.bez anst.
5n265.21	Rozš.res.col.sigmoideum s odstr.sus.org:lsk.s anast.
5n265.4	Rozš.res.col.sigmoid.s odstr.sus.org:konver.lsk.-lpt.
5n265.x	Rozš.res.col.sigmoid.s odstr.sus.org:ost.
5n26x.x	Iná rozšír.resekcia hr.črева s odstr.sused.org:ost.
5n290	Odstránenie črevného segm.duodena ako samost.výk.
5n291	Odstr.črevného segm.jejuna/ilea ako samost.výk.
5n292	Odstránenie črevného segm.hrubého črева ako samost.výk.
5n29x	Odstránenie črevného segm.ako samost.výk:ostat.
5n420.01	Pred.manžet.[segm]res.konečn.s uch.sfin:o.ch.s anast.
5n420.02	Pred.manžet.[segm]res.koneč.s uch.sfin:o.ch.s enterst.a sl.uz
5n420.21	Pred.manžet.[segm]res.koneč.s uch.sfin:lsk.s anst.
5n420.22	Pred.manžet.res.[seg]konečn.s uch.sfin:lsk.s eneterst.,sl.uz
5n420.x	Pred.manžet.[segm]res.konečn.s uch.sfin:lsk.ost.
5n421.01	Zad.manžet.[segm]res.konečn.s uch.sfinkt:otv.ch.s anast.
5n421.02	Zad.manž.[seg]res.koneč.s uch.sfink:o.ch.s enterst.a sl.uz
5n421.x	Zad.manžet.[seg]rs.koneč.s uchov.sfinkt:lsk.ost.
5n422.01	Tubul.rs.koneč.s uch.sfin.pri ponech.parapr:ot.ch.s anst.
5n422.02	Tubul.rs.koneč.s uch.sfin.ponech.parapr:ot.ch.s entrst.a sl.u
5n422.21	Tubul.res.konečn.s uch.sfin.pri ponech.parapr:lsk.s anst.
5n422.22	Tubul.res.konečn.s uch.sfin.pri ponech.parapr:lsk.s enetrst.
5n422.7	Tubul.res.konečn.s uch.sfin.pri ponech.parapr:peranál.
5n422.x	Tubul.res.koneč.s uch.sfin.pri ponech.parapr:ost.
5n423.01	Pred.res.konečníka pri uchovaní sfinkteru:otv.ch.s anst.
5n423.02	Predná res.konečn.pri uchov.sfinkt:otv.ch.s enetrst.a sl.uz.
5n423.21	Pred.res.konečn.pri uchovaní sfinkteru:lsk.s anast.
5n423.22	Pred.res.konečn pri uch.sfinkt:lsk.s enetrst.a sl.uz.
5n423.x	Predná resekcia konečníka pri uchovaní sfikteru:ost.
5n424.01	Vysoká pred.res.konečníka s uch.sfin:otv.ch.s anast.
5n424.02	Vys.pred.res.koneč.s uch.sfin:otv.ch.s enterost.a sl.uzáv.
5n424.21	Vysoká predná res.konečn.pri uchov.sfin:lsk.s anast.
5n424.22	Vys.pred.resek.konečn.pri uch.sfins:lsk.s enterost.a sl.uz.
5n424.x	Vysoká predná resekcia konečníka pri uchovaní sfikteru:ost.
5n425.01	Hlboká pred.res.konečn.s uch.sfin:otv.ch.s anast.
5n425.02	Hlb.pred.res.konečn.s uch.sfin:otv.ch.s enterost.a sl.uz.
5n425.21	Hlboká pred.res.konečn.s uch.sfin:lsk.s anst.
5n425.22	Hlb.pred.res.konečn.s uch.sfin:lsk.s enterost.a sl.uz.
5n425.x	Hlboká predná resekcia konečníka pri uchovaní sfikteru:ost.
5n426.01	Hlb.pred.rs.konečn.s uchov.sfin s peran.anst:otv.ch.s anst.
5n426.21	Hlb.pred.res.konečn.s uchov.sfin s peran.anst:lsk.s anst.
5n426.22	Hlb.re.koneč.pri uch.sf.s peranál.anast.,lsk,esk [TaTME]
5n426.x	Hlboká pred.res.konečn.s uch.sfin s peranál.anstom:ost.
5n427.01	Rozš.pred.rs.koneč.s uch.sfin s odstr.sused.org:otv.ch.s anast
5n427.02	Rozš.pr.rs.koneč.s uch.sfin s ods.sused.o:ot.ch.s enterst,sl.uz
5n427.21	Rozš.pred.res.konečn.s uch.sfin s odstr.sused.org:lsk.s anast.
5n427.22	Rozš.pred.rs.koneč.s uch.sfin s ods.ss.o:lsk.s enterost.,sl.uz
5n427.x	Rozšír.pred.res.konečníka s uchov.sfin s odstr.od sused.o:ost.
5n429.01	Iná res.konečn.pri uchovaní sfikteru:otv.ch.s anast.
5n429.02	Iná res.koneč.pri uchov.sfikteru:otv.ch.s enterost.,sl.uzáv.
5n429.21	Iná res.konečn.pri uchovaní sfikteru:lsk.s anast.
5n429.22	Iná res.konečn.pri uchovaní sfikteru:lsk.s enterost.,sl.uzáv.
5n429.x	Iná res.konečn.pri uchovaní sfikteru:ost.
5n42a.0	Abdominoperineál.res.konečn.bez zachovania sfinkteru:lpt.
5n42a.2	Abdominoperin.rs.koneč.b.zachov.sfinkteru:komb.otv.ch-lsk.
5n42a.x	Abdominoperineál.rs.koneč.bez zachovania sfinkteru:ost
5n42b	Abdominoper.res.konečn.bez zachov.sfinkteru s odstr.sus.org
5n42c.1	Abdominosakr.res.koneč.bez zachov.sfinkt:lpt.abdmnsakr
5n42c.2	Abdmosakr.res.koneč.bez zach.sfinkt:komb.lpt-lsk,abdmsakr
5n42c.x	Abdominosakr.res.koneč.bez zachov.sfinkt:ost.
5n42d	Abdominosakr.res.koneč.bez zachov.sfinkt s odstr.sused.org
5n42e	Sakroperineálna res.konečn.bez zachovania sfinkteru
5n42f	Perineálna res.konečn.bez zachovania sfinkteru
5n42x	Resekcia konečníka bez zachovania sfinkteru:ostatné
5n43f	Grazilisova plastika anusu a sfinkterového aparátu
5n510.0	Atyp.res.chor.tk. pečene, lokálna excízia:lpt.
5n510.2	Atyp.res.chor.tk. pečene, lokálna excízia:lsk.
5n510.4	Atyp.res.chor.tk. pečene, lokál.excízia:konv.lsk.-lpt.
5n510.x	Atyp.res.chor.tk. pečene, lokálna excízia:ostatné
5n511.0	Resekcia endocysty pečene (Echinokokovej cysty):lpt.
5n511.2	Resekcia endocysty pečene (Echinokokovej cysty):lsk.
5n511.4	Res.endocysty pečene (Echinokok.cysty):konv.lsk.-lpt.
5n511.x	Res.endocysty pečene (Echinokok.cysty):ost.
5n512.0	Klinovitá resekcia chorého tkaniva pečene:lpt.
5n512.2	Klinovitá resekcia chorého tkaniva pečene:lsk.
5n512.4	Klinovitá resekcia chorého tkaniva pečene:konv.lsk.-lpt.
5n512.x	Klinovitá resekcia chorého tkaniva pečene:ost.
5n514.0	Lok.deš.chor.tk.pečene alk.inj.s navádz.zobraz.postup:lpt.
5n514.2	Lok.deš.chor.tk.pečene alk.inj.s navádz.zobr.postup:lsk.
5n514.4	Lok.deš.chor.tk.pečene alk.inj.s nav.zobr.p:konv.lsk-lpt
5n514.x	Lok.deš.chor.tk.pečene alkohol.inj.s navádz.zobr.p:ost
5n515.0	Lok.deštr.chor.tk.peč.induk.vysokofrekv.termoterap:lpt.
5n515.2	Lok.deštr.chor.tk.pečene induk.vysokofrekv.termoterap:lsk
5n515.4	Lok.deštr.chor.tk.peč.induk.vysokofr.termoter:zm.lsk.-lpt.
5n515.x	Lok.deštr.chor.tk.peč.induk.vysokofrekv.termterap:ost.
5n51x.0	Iná lokálna deštr.chor.tk.pečene:lpt.
5n51x.2	Iná lokálna deštr.chor.tk.pečene:lsk.
5n51x.4	Iná lokálna deštr.chor.tk.pečene:konv.lsk.-lpt.
5n51x.x	Iná lokálna deštr.chor.tk.pečene:ost.
5n520.0	Anatom.resekcia 1segmentu pečene, laparotom.
5n520.2	Anatom.resekcia 1 segmentu pečene, laparoskopicky
5n521.10	Ľavostranná hemihepatektómia (res.segm.2, 3, 4a a 4b), lpt
5n521.12	Ľ-str.hemihepatektómia(res.segm.2, 3, 4a a 4b),lsk
5n521.20	Ľ-str.bisegmentekt.pečene(lobekt.ľ-str.,res.segm.2 a 3),lpt
5n521.22	Ľ-str.bisegmentekt.pečene(lobektómia ľ-str,res.segm.2a3),lsk
5n521.3	Left medial sectionectomy (segment 4)
5n522.10	Pravostranná hemihepatektómia (res.segm. 5 až 8), lpt
5n522.12	P-str.hemihepatektómia(resekcia segmentov 5 až 8),lsk
5n522.20	Trisegmentektómia pečene (res.segm.4 až 8), lpt
5n522.22	Trisegmentektómia pečene (resekcia segm.4 až 8),lsk
5n522.3	Extended right hepatectomy (4,5,6,7,8) or trisectionectomy
5n522.4	Right posterior sectionectomy (segment 6,7)
5n522.5	Right anterior sectionectomy (segment 5,8)
5n523.20	Mesohepatektómia (segment 4a, 4b, 5,8), laparotomicky
5n523.22	Mesohepatektómia (segment 4a, 4b, 5,8), laparoskopicky
5n523.40	Anatomická (typická) resekcia pečene, ostatné, laparotomicky
5n523.41	Anatomická (typická) resekcia pečene, ostatné, laparoskopick
5n523.42	Dvojetapová resekcia pečene ALLPS – 1. a 2. fáza
5n52x.0	Anatom.(typ)res.pečene,ost,lpt
5n52x.2	Anatomická (typická) resekcia pečene, ostatné, lsk
5n531	Odstr.hepatál. transplantátu ako samostatný výkon
5n532	Odstr.vlast.tkaniva pečene ako samost.výk.
5n533	Ľ-str.bisegmentekt.pečene(res.sgm2,3),org.darc.počas života
5n534	Ľ-str.hemihepatekt.(res.sgm1,2,3,4a,4b)org.darc.počas života
5n535	P-str.hemihepatekt.(res.sgm 5-8)org.darcovstvo počas života
5n536	Res.časti peč., ďalšie segm.kombi.pre org.darcov.poč.života
5n53x	Hepatektómia pre transplantáciu, ostatné
5n550.10	Sutúra a opich pečene-hemostáza v súvisl.s úrazom,lpt
5n550.11	Sutúra a opich pečene za účel.hemostázy v súvisl.s úrazom,lsk

Fkt KOP

5n550.20	Sutúra a opich pečene za účel.hemostázy v i.súvisl.ako úraz,lpt
5n550.22	Sutúra a opich pečene za účel.hemostázy v i.súvisl.ako úraz,lsk
5n552	Rekonštrukcia pečene, plastika omenta
5n591.0	Incízia pečene:bez ďalších výkonov
5n591.1	Incízia pečene:drenáž
5n591.20	Fenestrácia cysty pečene, laparotomicky
5n591.22	Fenestrácia cysty pečen, laparoskopicky
5n591.x	Incízia pečene:ost.
5n613.1	Biliodigestívna anastomóza k duodenu
5n613.2	Biliodigestívna anastomóza k jejunu
5n613.3	Biliodigestívna anastomóza k jejunu,interpoz.čr.klučky
5n613.4	Biliodigestívna anastomózak jejunu s Roux-Y
5n613.5	Biliodigestívna anastomóza:ostatné
5n640.00	Vsun./vým.1samoexpand.a nepokryt.stentu v žlč.c:lpt.
5n640.01	Vsun./vým.1samoexp.a nepokryt.stentu v žlč.c:lsk.
5n640.02	Vsun./vým.1samoexp.a nepokryt.stentu v žlč.c:konv.lsk-lpt.
5n640.10	Vsun./vým.2samoexpand.a nepokryt.stentov v žlč.c:lpt.
5n640.11	Vsun./vým.2samoexp.a nepokryt.stentov v žlč.c:lsk.
5n640.12	Vsun./vým.2samoexp.a nepokryt.stentov v žlč.c:konv.lsk-lpt.
5n640.20	Vsun./vým.3samoexpand.a nepokryt.stentov v žlč.c:lpt.
5n640.21	Vsun./vým.3samoexp.a nepokryt.stentov v žlč.c:lsk.
5n640.22	Vsun./vým.3samoexp.a nepokryt.stentov v žlč.c:konv.lsk-lpt.
5n640.30	Vsun./vým.4+samoexpand.a nepokryt.stentov v žlč.c:lpt.
5n640.31	Vsun./vým.4+samoexp.a nepokryt.stentov v žlč.c:lsk.
5n640.32	Vsun./vým.4+samoexp.a nepokryt.stentov v žlč.c:konv.lsk-lpt.
5n641.00	Vsun./vým.1samoexp.a pokryt.stent-prot.v ž.c:lpt.
5n641.01	Vsun./vým.1samoexp.a pokryt.stent-protéz.v žlč.c:lsk.
5n641.02	Vsun./vým.1samoexp.a pokryt.stent-prot.v ž.c:konv.lsk-lpt.
5n641.10	Vsun./vým.2samoexp.a pokryt.stent-protéz.v žlč.c:lpt.
5n641.11	Vsun./vým.2samoexp.a pokryt.stent-prot.v ž.c:lsk.
5n641.12	Vsun./vým.2samoexp.a pokryt.stent-prot.v ž.c:konv.lsk-lpt.
5n641.20	Vsun./vým.3samoexp.a pokryt.stent-prot.v ž.c:lpt.
5n641.21	Vsun./vým.3samoexp.a pokryt.stent-protéz v žlč.c:lsk.
5n641.22	Vsun./vým.3samoexp.a pokryt.stent-prot.v ž.c:konv.lsk-lpt.
5n641.30	Vsun./vým.4+samoexp.a pokryt.stent-prot.v žlč.c:lpt.
5n641.31	Vsun./vým.4+samoexp.a pokryt.stent-prot.v žlč.c:lsk.
5n641.32	Vsun./vým.4+samoexp.a pokryt.stent-prot.v ž.c:konv.lsk-lpt.
5n64x.0	Vsun/vým.samoexp.st/prot.v žlč.c:ost.stenty:lpt.
5n64x.1	Vsun/vým.samoexp.st/prot.v žlč.c:ost.stenty:lsk.
5n64x.2	Vsun/vým.samoexp.st/prot.v žl.c:ost.stenty:konv. lsk.-lpt.
5n651.0	Incíz.Oddi zvier.a papilla duodeni major[papilotómia]:lpt.
5n651.2	Incíz.Oddi zvier.a papilla duodeni major[papilotómia]:lsk.
5n651.4	Incíz.Oddi zv.a papilla d.major[papilotómia]konv.lsk.-lpt.
5n651.x	Incíz.Oddi zvier.a papilla d. major[papilotómia]:ost.
5n652.0	Ost.incízie (s duodenot) na Oddi zv.a papilla d.major:lpt.
5n652.2	Ost.incízie (s ddnt) na Oddi zv.a papilla d.major:lsk.
5n652.4	Ost.incízie (s ddnt) na Oddi zv.a Pap.d.major:zm.lsk.-lpt.
5n652.x	Ost.incízie (s ddnt) na Oddi zv.a papilla d.major:ost.
5n694.0	Deštrukcia žlčových ciest:lpt.
5n694.2	Deštrukcia žlčových ciest:lsk.
5n694.4	Deštrukcia žlčových ciest:konv.lsk.-lpt.
5n695.0	Drenáž na žlčových cestách:lpt.
5n695.2	Drenáž na žlčových cestách:lsk.
5n695.4	Drenáž na žlčových cestách:konv.lsk.-lpt.
5n69a.0	Odstr.aloplast.materiálu na žlč.cest:lpt.
5n69a.2	Odstr.aloplast.materiálu na žlč.cest:lsk.
5n69a.4	Odstr.aloplast.mat.na žlč.cest:konv.lsk.-lpt.
5n69b.0	Hemostáza žlčových ciest:lpt.
5n69b.2	Hemostáza žlčových ciest:lsk.
5n69b.4	Hemostáza žlčových ciest:zm.lsk.-lpt.
5n69c.0	Revízia žlč.ciest ako samost.výk:lpt.
5n69c.2	Revízia žlč.ciest ako samost.výk:lsk.
5n69c.4	Revízia žlč.ciest ako samost.výk:konv.lsk.-lpt.
5n69d.0	Vsun.protézy bez samoexpand.schop.do žlč.ciest:lpt.
5n69d.2	Vsun.protézy bez samoexpand.schop.do žlč.ciest:lsk.
5n69d.4	Vsun.protézy bez samoexp.schop.do žlč.ciest:zm.lsk.-lpt.
5n69e.0	Vsun.2/viac protéz bez samoexpand.sch.do žlč.ciest:lpt.
5n69e.2	Vsun.2/viac protéz bez samoexpand.sch.do žlč.ciest:lsk.
5n69e.4	Vsun.2/viac protéz bez samoexp.sch.do žlč.c:zm.lsk.-lpt.
5n69f.0	Vým.protézy bez samoexpand.schop.v žlč.cestách:lpt.
5n69f.2	Výmena protézy bez samoexpand.schop.v žlč.cestách:lsk.
5n69f.4	Vým.protézy bez samoexpand.schop.v žlč.cest:zm.lsk.-lpt.
5n69g	Sutúra žlčovodov po poranení
5n69x.0	Ostat.operácie na žlč.cestách:lpt.
5n69x.2	Ostat.operácie na žlč.cestách:lsk.
5n69x.4	Ostat.operácie na žlč.cestách:konv.lsk.-lpt.
5n720.0	Enukleácia nádoru pankreasu:laparotomicky
5n720.2	Enukleácia nádoru pankreasu:laparoskopicky
5n721.0	Parciál.ľ-str.pankreatektómia bez anastomózy:lpt.
5n721.2	Parciál.ľ-str.pankreatektómia bez anastomózy:lsk.
5n721.4	Parciál.ľ-str.pankreatektómia bez anastomózy:zm.lsk.-lpt.
5n722	Parc.res.hlavy pankreasu so zachov.pyloru
5n723	Parc.res.hlavy pankreasu so zachov.duodena
5n724	Segmentárna pankreatektómia
5n725	Parciálna pankreaektómia s čiastočnou resekciou žalúdka
5n72a	Tot.pankreatektómia s parciálnou resekciou žalúdka
5n72b	Tot.pankreatektómia so zachov.pyloru
5n72c	Tot.pankreatektómia so zachov.duodena
5n72d	Tot.pankreatektómia:ostránenie transplantátu pankreasu
5n72x.1	Totálna pankreatektómia, ostatné
5n740	Anastomóza ductus pankreatikus k žalúdku
5n741	Anastomóza ductus pankreatikus k jejunu
5n742	Anastomóza ductus pankreatikus k duodenu
5n743	Anastom.d.pancreat k jejunu s Roux-Y-anastom.
5n74x	Anastomóza ductus pankreaticus:ostatné
5n790.0	Incízia ductus pancreaticus:lpt.
5n790.2	Incízia ductus pancreaticus:lsk.
5n790.4	Incízia ductus pancreaticus:konv.lsk.-lpt.
5n790.x	Incízia ductus pancreaticus:ostatné
5n791.0	Incízia papily pankreasu [papilotómia]:lpt.
5n791.x	Incízia papily pankreasu [papilotómia]:ostatné
5n792.0	Odstr.konkrementu z ductus pancreat:lpt.
5n792.x	Odstr.konkrementu z ductus pancreat:ost.
5n793.0	Excízia ductus pancreaticus:lpt.
5n793.x	Excízia ductus pancreaticus:ostatné
5n794.0	Deštrukcia ductus pancreaticus:lpt.
5n794.x	Deštrukcia ductus pancreaticus:ostatné
5n795.0	Drenáž ductus pancreaticus:lpt.
5n795.x	Drenáž ductus pancreaticus:ostatné
5n79a.0	Dilatácia pankreatických vývodov:lpt.
5n79a.x	Dilatácia pankreatických vývodov:ostatné
5n79c.0	Hemostáza na pankrease a pankreatických cestách:lpt.
5n79c.x	Hemostáza na pankrease a pankreatických cestách:ost.
5n79d.0	Revízia na pankrease a pankr.c.ako samost.výk:lpt.
5n79d.x	Revízia na pankrease a pankr.c.ako samost.výk:ostatné
5n79g.0	Vsun.samoexp.protézy na pankrease a pankr.c:laparot.
5n79g.x	Vsun.samoexp.protézy na pankrease a pankr.c:ost.
5n79h.0	Vsun.protézy bez samoexp.schop.pankreas a pankr.c:lap
5n79h.x	Vsun.protézy bez samoexp.schop.pankreas a pankr.c:ost.
5n79j.0	Výmena samoexp.protézy na pankrease a pankr.c:laparot.
5n79j.x	Výmena samoexp.protézy na pankrease a pankr.c:ost.
5n79k.0	Vým.protézy bez samoexp.schop.pankreas a pankr.c:lpt.
5n79k.x	Vým.protézy bez samoexp.schop.pankreas a pankr.c:ost.
5n79m.0	Sutúra na pankrease a pankr.cestách po poranení:lpt.
5n79m.2	Sutúra na pankrease a pankr.cestách po poranení:lsk.
5n79m.4	Sutúra na pankrease a pankr.cestách po poran.:konv.lsk.-ltp.
5n79m.x	Sutúra na pankrease a pankr.cestách po poranení:ost.
5n79x.0	Iné OP na pankrease a pankr.cest:lpt.
5n79x.2	Iné OP na pankrease a pankr.cest:lsk.
5n79x.4	Iné OP na pankrease a pankr.cest:zm.lsk.-lpt.
5n79x.x	Iné OP na pankrease a pankr.cest:ostatné
5n870	Uzavretie diafragmatickej hernie bez plastiky
5n871	Uzavretie diafragmatickej hernie s plastikou
5n872	Uzavretie diafragmatickej hernie s autogen.m.
5n873	Uzavretie diafragmatickej hernie s alogén.m.
5n874.0	Uzavr.diafragm.her.s alopl.mat:lpt.
5n874.1	Uzavr.diafr.hernie s alopl.mat:lsk.transperit
5n874.2	Uzav.diafr.her.s alopl.mat:esk.totál.extaperit.prist.
5n874.3	Uzav.diafr.hernie s alopl.mat:transtorak.
5n874.4	Uz.diafragmat.her.s alopl.mat:torakoabd.

5n874.5	Uzavr.diafr.her.s alopl.mat:torakoskop.
5n874.x	Uzavr.diafragm.her.s alopl.mat:ost.
5n875	Uzavr.diafragm.hernie pri recidíve bez plast.
5n876	Uzavr.diafragm.hernie pri recidíve s plast.
5n877	Uzavr.diafragm.hernie pri recidíve s autológ.m.
5n878	Uzavr.diafragm.hernie pri recidíve s alogén.m.
5n879.0	Uzavr.diafragm.her.pri recidíve s alopl.mat:lpt.
5n879.1	Uz.diafr.hernie pri recid.s alopl.mat:lsk,transperiton.
5n879.2	Uz.diafr.hernie pri recid.s alopl.mat:esk.tot.extrperit.prís
5n879.3	Uzavr.diafr.hernie pri recid.s alopl.mat:transtorak.
5n879.4	Uzavr.diafr.hernie pri recid.s alopl.mat:torakoabdom.
5n879.5	Uzavr.diafr.hernie pri recid.s alopl.mat:torakoskopic.
5n879.x	Uzavretie diafragmat.hernie pri recidíve s alopl.mat:ost.
5n87x	Uzavretie diafragmatickej hernie:ostatné
5n92d.1	Subtotál.parietál.peritoneálna ektómia peritoneál.tk.
5n994	Vsunutie peritoneovaskulárneho shuntu do bruš.dut
5o110.1↔	Radikálna nefrektómia:lpt.
5o110.3↔	Radikálna nefrektómia:torakoabd.
5o111.1↔	Radikálna nefrektómia s ureterektómiou:lpt.
5o112.1↔	Radik.nefrektómia.s esk.vytiah.močovodu vr.reg.LNE:lpt.
5o115.01↔	Nefrektómia transplantovanej obličky:lpt.
5o315.0	Eviscerácia malej panvy u muža:otv.chir.
5o315.4	Eviscerácia malej panvy u muža:lsk.
5o315.x	Eviscerácia malej panvy u muža:ostatné
5o330.0	Vytv.rezervoáru moč.mechúra s použ.ilea:otv.chir.
5o330.4	Vytv.rezervoáru moč.mechúra s použ.ilea:lsk.
5o330.x	Vytv.rezervoáru moč.mechúra s použ.ilea:ost.
5o331.0	Vytv.rezervoáru moč.mech.s použ.hr.čreva:otv.chir.
5o331.4	Vytv.rezervoáru moč.mech.s použ.hr.čreva:lsk.
5o331.x	Vytv.rezervoáru moč.mech.s použ.hr.čreva:ost.
5o332.0	Vytv.rezervoáru moč.mech.s použitím ileocéka:otv.chir.
5o332.4	Vytv.rezervoáru moč.mech.s použitím ileocéka:lsk.
5o332.x	Vytv.rezervoáru moč.mech.s použitím ileocéka:iné
5o333.0	Vytv.rezervoáru moč.mech.s použ.žalúdka:otv.chir.
5o333.4	Vytv.rezervoáru moč.mech.s použ.žalúdka:lsk.
5o333.x	Vytv.rezervoáru moč.mech.s použ.žalúdka,ost.
5o334	Náhrada močového mechúra ortotopická
5o335.0	Konv.inej supra-vez.der.na náhr.rezerv.moč.mech:otv.chir.
5o335.4	Konv.inej supra-vez.deriv.na náhr.rezerv.moč.mech:lsk.
5o335.x	Konv.inej supra-vez.deriv.na náhr.rezerv.moč.mech:ost.
5o33x.0	Iná náhrada močového mechúra:otv.chir.
5o33x.4	Iná náhrada močového mechúra:lsk.
5o33x.x	Iná náhrada močového mechúra:iné
5o906.50	Resekcia nádoru retroperitonea v bruš.obl.,laparotomicky
5o906.51	Resekcia nádoru retroperitonea v malej panve, laparotomicky
5o907.1	Radikál.paraaortál.lymfadenektómia v kombi.s inými OP:lpt.
5o907.2	Radikál.paraaortál.lymfadenekt.kombi.s inými OP:lumbt.
5o907.4	Radikál.paraaortál.lymfadenekt.kombi.s inými OP:lsk.
5o907.x	Radikál.paraaortál.lymfadenekt.kombi.s inými OP:ost.
5o908.1	Radik.panvová lymfadenektómia v kombi.s i.OP:lpt.
5o908.2	Radik.panvová lymfadenektómia v kombi.s i.OP:lumbt.
5o908.4	Radik.panvová lymfadenektómia v kombi.s i.OP:lsk.
5o908.x	Radik.panvová lymfadenektómia v kombi.s i.OP:iné
5q741	Radikálna vulvektómia (predná, zadná)
5t380	Artrodéza sakroiliakálneho spojenia
5t383↔	Artrodéza kolenného kĺbu
5t387.0↔	Artrodéza členkového kĺbu bez ďalšieho kĺbu
5t387.1↔	Artrodéza členkového kĺbu so subtalárnym kĺbom
5t387.2↔	Artrodéza členk.kĺbu so subtalár.a Chopartovým kĺbom
5t388.1↔	Artrodéza sub talo:1 časť subtalárneho kĺbu
5t388.2↔	Artrodéza sub talo:2 časti subtalárneho kĺbu
5t388.3↔	Artrodéza sub talo:3 časti subtalárneho kĺbu
5t581.g	Implantácia totálnej kostnej náhrady femuru
5t584.g	Výmena totálnej kostnej náhrady femuru
5t63x	Kostná náhrada na chrbtici:ostatné
5t641.1	Dorzálna spondylodéza:1 segment
5t641.2	Dorzálna spondylodéza:2 segmenty
5t641.3	Dorzálna spondylodéza:3 segmenty
5t641.4	Dorzálna spondylodéza:4 segmenty
5t641.5	Dorzálna spondylodéza:5 segmentov
5t641.6	Dorzálna spondylodéza:6 a viac segmentov
5t641.a1	Predĺženie dorzálnej spondylodézy s použitím konektora 1 seg
5t641.a2	Predĺženie dorzálnej spondylodézy s použitím konektora 2 seg
5t641.a3	Predĺženie dorzálnej spondylodézy s použitím konektora 3 seg
5t641.a4	Predĺženie dorzálnej spondylodézy s použitím konektora 4 seg
5t641.a5	Predĺženie dorzálnej spondylodézy s použitím konektora 5 seg
5t641.a6	Predĺženie dorzálnej spondylodézy s použitím konektora 6 seg
5t641.a7	Predĺženie dorzálnej spondylodézy s použitím konektora 7 a v
5t642.1	Ventrálna spondylodéza:1 segment
5t642.2	Ventrálna spondylodéza:2 segmenty
5t642.3	Ventrálna spondylodéza:3 segmenty
5t642.4	Ventrálna spondylodéza:4 segmenty
5t642.5	Ventrálna spondylodéza:5 segmentov
5t642.6	Ventrálna spondylodéza:6 a viac segmentov
5t643.1	Dorzál.a ventrál.komb.spondylodéza medzi stavcami:1 segm.
5t643.2	Dorzál. a ventrál.komb.spondylodéza medzi stavcami:2 segm.
5t643.3	Dorzál. a ventrál.komb.spondylodéza medzi stavcami:3 segm.
5t643.4	Dorzál. a ventrál.komb.spondylodéza medzi stavcami:4 segm.
5t643.5	Dorzál. a ventrál.komb.spondylodéza medzi stavcami:5 segm.
5t643.6	Dorzál. a ventrál.komb.spondylodéza medzi stavc:6 -viac segm
5t64x	Spondylodéza:ostatné
5t650.1	Náhr.tela stavca implantátom a kompl.rek.na chrbt:1stavec
5t650.2	Náhr.tela stav.impl.a kompl.rekonštrukcia na chrbtici:2st.
5t650.3	Náhr.tela stav.impl.a kompl.rekonštrukcia na chrbtici:3st.
5t650.4	Náhr.tela stav.impl.a kompl.rekonštrukcia na chrbtici:4st.
5t650.5	Náhr.tela stav.impl.a kompl.rekonštr.na chrbtici:5 a v.st.
5t651.1	Náhr.tela stavca osobit.mat.a kompl.rek.na chrb:1st.
5t651.2	Náhr.tela stavca osobit.mat.a kompl.rek.na chrb:2st.
5t651.3	Náhr.tela stavca osobit.mat.a kompl.rek.na chrb:3st.
5t651.4	Náhr.tela stavca osobit.mat.a kompl.rek.na chrb:4st.
5t651.5	Náhr.tela stavca osobit.mat.a kompl.rek.na chrb:5 a v.st.
5t651.6	Náhr. tela st. a komp. rek. na chrbtici, pr. pod. štep bez kor.
5t651.7	Náhr. tela st. a komp. rek. na chrbtici, pr. pod. štep s kor.
5t651.x	Náhrada tela stavca a komplexná rek. na chrbtici, ost.
5t654	Kyfektómia
5t655	Dorzálna korekcia na chrbtici bez ventrálneho uvoľnenia
5t656	Dorzálna korekcia na chrbtici s ventrálnym uvoľnením
5t657	Dorzoventrálna korekcia na chrbtici
5t658	Kolumnotómia a polysegm.dorzál.lord.sp[DLS] Zielke
5t659	Kolumnotómia a transpedikul.subrakčt.osteotómia
5t65a	Kolumnotómia a monosegm.cervikotorak.lord.spondylodéza
5t65c	Unilater.epifyzeodéza na chrbt.s dorzál.fúziou stavca
5t65d	Bilaterál.epifyzeodéza na chrbt.s dorzál.fúziou stavca
5t65e.1	Epifyzeodéza chrbt.-usmer.rastu skobami pamäť.efekt:1skoba
5t65e.2	Epifyzeodéza chrbt.-usmer.rastu skobami pamäť.efekt:2skoby
5t65e.3	Epifyzeodéza chrbt.-usmer.rastu skobami pamäť.efekt:3skoby
5t65e.4	Epifyzeodéza chrbt.-usmer.rastu skobami pamäť.efekt:4skoby
5t65e.5	Epifyzeodéza chrbt.-usmer.rastu skobami pamäť.efekt:5skôb
5t65e.6	Epifyzeodéza chrbt.-usmer.rastu skobami pamäť.efekt:6skôb
5t65e.7	Epifyzeodéza chrbt.-usmer.rastu skobami pamäť.efekt:7skôb
5t65e.8	Epifyzeodéza chrbt.-usmer.rastu skobami pamäť.efekt:8skôb
5t65e.9	Epifyzeodéza chrbt.-usmer.rastu skobami pamäť.efekt:9skôb
5t65e.a	Epifyzeodéza chrbt.-usmer.rastu skobami pamäť.efekt:10skôb
5t65e.b	Epifyzeodéza chrbt.-usmer.rastu skobami pamäť.efekt:11skôb
5t65e.c	Epifyzeodéza chrbt.-usmer.rastu skobami pamäť.efekt:12skôb
5t65e.d	Epifyzeodéza chrbt.-usmer.rastu skobami pamäť.efekt:13skôb
5t65e.f	Subkutánna fixácia na chrbtici (inštrumentácia) podľa Harrin
5t65f.1	Epify. na chr. na usme. rastu tet. - sys. skrut. a šn., 1 seg.
5t65f.2	Epify. na chr. na usme. rastu tet. - sys. skrut. a šn., 2 seg.
5t65f.3	Epify. na chr. na usme. rastu tet. - sys. skrut. a šn., 3 seg.
5t65f.4	Epify. na chr. na usme. rastu tet. - sys. skrut. a šn., 4 seg.
5t65f.5	Epify. na chr. na usme. rastu tet. - sys. skrut. a šn., 5 seg.
5t65f.6	Epify. na chr. na usme. rastu tet. - sys. skrut. a šn., 6 seg.
5t65f.7	Epify. na chr. na us rastu tet. - sys. skrut. a šn., 7 a viac seg
5t65g.a0	Dorzál.(inštrum.)korekt.spondylodéza,3-6 segm.prim.nestab.
5t65g.a1	Dorzál.(inštrum.)korekt.spondylodéza,3-6 segm.prim.stabil.
5t65g.b0	Dorzál.(inštrum.)korekt.spondylodéza,7-10 seg,prim.nest.
5t65g.b1	Dorzál.(inštrum.)korekt.spondylodéza,7-10 seg.prim.stab.
5t65g.c0	Dorzál.(inštrum.)korekt.spondylodéza,11-viac.s.prim.nest
5t65g.c1	Dorzál.(inštrum.)korekt.spondylodéza,11-viac.s.prim.stab

5t65h.a0	Pred(inštrum.)korektív.spondylodéza,3-6 segm.prim.nestab.
5t65h.a1	Predná(inštrum.)korektív.spondylodéza,3-6 segm.prim.stab.
5t65h.b0	Predná(inštrum.)korektív.spondylodéza,7-10 segm.prim.nest
5t65h.b1	Predná(inštrum.)korektív.spondylodéza,7-10 segm.prim.stab
5t65h.c0	Predná(inštrum.)korektív.spondylodéza,11 a viac s.prim.nest
5t65h.c1	Predná(inštrum.)korektív.spondylodéza,11 a viac s.prim.stab
5t65j.a0	Zad.a pred.kombi.(inštr)korekt.spondylodéza,3-6 s.prim.nest
5t65j.a1	Zad.a pred.kombi.(inštr)korekt.spondylodéza,3-6 s.pr.stab
5t65j.b0	Zad.a pred.komb.(inštr)korekt.spondylodéza,7-10 s.pr.nest
5t65j.b1	Zad.a pred.komb.(inštr)korekt.spondylodéza,7-10 s.pr.stab
5t65j.c0	Zad.a pred.komb.(inštr)korekt.spondylodéza,11-viac.s.pr.nest
5t65j.c1	Zad.a pred.komb.(inštr)korekt.spondylodéza,11-viac.s.pr.stab
5t885.0↔	Transpl.fasciokut.lal.sv,šľ.a fasc.mikrovask.anast:hl,krk
5t885.1↔	Tx.fasciokut.lal.sv,šľ.a fasc.mikrovask.anast:rameno,axila
5t885.2↔	Tx.fasciokut.lal.sv,šľ.a fasc.mikrovask.anast:ram,lakeť
5t885.3↔	Transplant.fasciokut.lal.sv,šľ.a fasc.mikrovask.an:predlakt
5t885.4↔	Tx.fasciokut.lal.sv,šľ.a fasc.mikrovask.anast:hr.stena,chrb.
5t885.5↔	Tx.fasciokut.lal.sv,šľ.a fasc.mikrovask.anast:bruš.stena
5t885.6↔	Tx.fasciokut.l.sv,šľ.a fasc.mikrovask.anast:inguin,gen,gl.obl.
5t885.7↔	Tx.fasciokut.lal.sv,šľ.a facs.mikrovask.anast:steh,kol.
5t885.8↔	Tx.fasciokut.lal.sv,šľ.a fasc.mikrovask.anast:predk.
5t885.9↔	Tx.fasciokut.lal.sv.šľ.a fas.mikrovask.anast:noha
5t885.x↔	Transplantácia fasciokut.lal.sv.šľ.a fas.mikrovask.anast:ost.
5t886.0↔	Transplant.septokut.lal.sv,šľ.a fasc.mikrovask.anast:hlava,krk
5t886.1↔	Tx.septokut.lal.sv,šľ.a fasc.mikrovask.anast:rameno,axila
5t886.2↔	Tx.septokut.lal.sv,šľ.a fasc.mikrovask.anast:ram,lakeť
5t886.3↔	Transpl.septokut.lal.sv,šľ.a fasc.mikrovask.anast:predlakt
5t886.4↔	Tx.septokut.lal.sv,šľ.a fasc.mikrovask.anast:hr.sten,chrb.
5t886.5↔	Tx.septokut.lal.sv,šľ.a fasc.mikrovask.anast:bruš.stena
5t886.6↔	Tx.septokut.lal.sv,šľ.a fasc.mikrovask.anast:ing,gen,gl.obl.
5t886.7↔	Tx.septokut.lal.sv,šľ.a fasc.mikrovask.anast:steh.,kol.
5t886.8↔	Tx.septokut.lal.sv,šľ.a fasc.mikrovask.anast:predkol
5t886.9↔	Tx.septokut.lal.sv,šľ.a fasc.mikrovask.anast:noha
5t886.x↔	Tx.septokut.lal.sv,šľ.a fasc.mikrovask.anast:ost.
5t887.0↔	Tx.myokut.lal.sv,šľ.a fasc.mikrovask.anast:hlava,krk
5t887.1↔	Tx.myokut.lal.sv,šľ.a fasc.mikrovask.anast:rameno,axila
5t887.2↔	Tx.myokut.lal.sv,šľ.a fasc.mikrovask.anast:ram,lakeť
5t887.3↔	Tx.myokut.laloka sv,šľ.a fasc.mikrovask.anast:predlakt
5t887.4↔	Tx.myokut.lal.sv,šľ.a fasc.mikrovask.anast:hr.stena,chrb.
5t887.5↔	Tx.myokut.lal.sv,šľ.a fasc.mikrovask.anast:bruš.stena
5t887.6↔	Tx.myokut.lal.sv,šľ.a fasc.mikrovask.anast:inguin,gen,gl.obl.
5t887.7↔	Tx.myokut.lal.sv,šľ.a fasc.mikrovask.anast:steh,kol.
5t887.8↔	Transpl.myokut.lal.sv,šľ.a fasc.mikrovask.anast:predk.
5t887.9↔	Tx.myokut.lal.sv,šľ.a fasc.mikrovask.anastomózou:noha
5t887.x↔	Transplantácia myokut.lal.sv,šľ.a fasc.mikrovask.anast:ost.
5t888.0↔	Tx.osteo-myokut/fasciok.l.sv,šľ.a f.mikrovask.anast:hl,krk
5t888.1↔	Tx.osteo-myok/fasciok.l.sv,šľ.a f.mikrov.anast:rameno,axila
5t888.2↔	Tx.osteo-myok/fasciok.l.sv,šľ.a f.mikrovask.anast:ram,lakeť
5t888.3↔	Tx.osteo-myokut/fasciok.l.sv,šľ.a f.mikrovask.anast:predl.
5t888.4↔	Tx.osteo-myok/fasciok.l.sv,šľ.a f.mikrov.anast:hr.st,chrb.
5t888.5↔	Tx.osteo-myokut/fasciok.l.sv,šľ.a f.mikrov.anast:bruš.st.
5t888.6↔	Tx.osteo-myok/fasciok.l.sv,šľ.a f.mikro.anast:ing,gen,gl.obl.
5t888.7↔	Tx.osteo-myok/fasciok.l.sv,šľ.a f.mikrov.anas:steh,kol.
5t888.8↔	Tx.osteo-myokut/fasciok.l.sv,šľ.a f.mikrov.anas:predkol.
5t888.9↔	Tx.osteo-myokut/fasciok.l.sv,šľ.a f.mikrovask.anast:noha
5t888.x↔	Transpl.osteo-myokut/fasciok.l.sv,šľ.a f.mikrovask.anast:ost.
5t889.0↔	Tx.iného transpl.sv,šľ.a fasc.mikrovask.anast:hlava,krk
5t889.1↔	Tx.iného transpl.sv,šľ.a fasc.mikrovask.anast:rameno,axila
5t889.2↔	Tx.iného transpl.sv,šľ.a fasc.mikrovask.anast:ram,lakeť
5t889.3↔	Tx.iného transpl.sv,šľ.a fasc.mikrovask.anast:predl.
5t889.4↔	Tx.iného transpl.sv,šľ.a fasc.mikrovask.anast:hr.stena,chrb.
5t889.5↔	Tx.iného transpl.sv,šľ.a fasc.mikrovask.anast:br.stena
5t889.6↔	Tx.i.transpl.sv,šľ.a fasc.mikrovask.anast:inguin,genit,gl.obl.
5t889.7↔	Tx.iného transpl.sv,šľ.a fasc.mikrovask.anast:steh,kol.
5t889.8↔	Tx.iného transpl.sv,šľ.a fasc.mikrovask.anast:predk.
5t889.9↔	Transplantácia i.transpl.sv,šľ.a fasc.mikrovask.anast:noha
5t889.x↔	Tx.iného transplantátu sv,šľ.a fasc.mikrovask.anast:ost.
5t88x.0↔	Iné odobr.a tx.sv,šľ.a fasc.mikrovask.anast:hlava,krk
5t88x.1↔	Iné odobr.a tx.sv,šľ.a fasc.mikrovask.anast:rameno,axila
5t88x.2↔	Iné odobr.a tx.sv,šľ.a fasc.mikrovask.anast:ram,lakeť
5t88x.3↔	Iné odobr.a tx.sv,šľ.a fasc.mikrovask.anast:predl.
5t88x.4	Iné odobr.a tx.sv,šľ.a fasc.mikrovask.anast:hr.stena,chrb.
5t88x.5	Iné odobr.a tx.sv,šľ.a fasc.mikrovask.anast:bruš.stena
5t88x.6	Iné odobr.a tx.sv,šľ.a fasc.mikrov.anast:inguin,gen,glut.obl.
5t88x.7↔	Iné odobr.a tx.sv,šľ.a fasc.mikrovask.anast:steh,kol.
5t88x.8↔	Iné odobr.a tx.sv,šľ.a fasc.mikrovask.anast:predk.
5t88x.9↔	Iné odobr.a tx.sv,šľ.a fasc.mikrovask.anast:noha
5t88x.x↔	Iné odobr.a transplantácia sv,šľ.a fasc.mikrovask.anast:ost.
5v250.0	Lal.plast.kože a podk,príjemca:voľ.lal.s mikrovask.anast:pery
5v250.4	Lal.plast.k.a podk,príjem:voľ.lal.s mikrovask.anast:ost.č.hlavy
5v250.5	Lal.plast.kože a podk,príjem:voľ.lalok.s mikrovask.anast:krk
5v250.6↔	Lal.plast.kože a podk,príjem:voľ.lal.s mikrovask.anast:ram,axi
5v250.7↔	Lal.plast.kože a podk,príjem:voľ.lal.s mikrovask.anast:ram,lak
5v250.8↔	Lal.plast.k.a podk,príjemca:voľ.lal.s mikrovask.anast:predlakt
5v250.9↔	Lal.plast.kože a podk,príjem:voľ.lal.s mikrovask.anastom:ruka
5v250.a	Lal.plast.k.a podk,príjem:voľ.lal.s mikrovas.anast:hr.st,chrb
5v250.b	Lal.plast.k.a podk,príjemca:voľ.lal.s mikrovask.anast:bruš.o.
5v250.c	Lal.plast.k.a podk,príjem:voľ.lal.s mikrovas.anast:ingui,gen.o.
5v250.d	Lalok.plast.kože a podk,príjem:voľ.lal.s mikrovas.anast:glut.o.
5v250.e↔	Lalok.plast.k.a podk,príjem:voľ.lal.s mikrovask.anast:steh,kol
5v250.f↔	Lal.plast.kože a podk,príjem:voľ.lal.s mikrovask.anast:predkol
5v250.g↔	Lal.plast.kože a podk,príjemca:voľ.lal.s mikrovask.anast:noha
5v250.x↔	Lal.plast.kože a podk,príjemca:voľ.lalok s mikrovask.anast:ost.
5v554.0	Voľ.tx.kože a lal.plast.k.a podk.príjem,voľ.lal.mikrovas.an:pery
5v554.1	Voľ.tx.kože a lal.pl.kože a podk.príjem,voľ.lal.mikrovask.an:nos
5v554.2↔	Voľ.tx.kože a lal.pl.k.a podk.príjem,voľ.lal.mikrovask.an:ucho
5v554.3↔	Voľ.tx.kože a lal.pl.k.a podk.príjem,voľ.lal.mikrovas.an:oč.vieč
5v554.4	Voľ.tx.kože a lal.pl.k.a podk.príjemca,voľ.lal.mikrovas.a:os.č.hl
5v554.5	Voľ.tx.kože a l.plast.k.a podk.príjemca,voľ.lal.mikrovask.a:krk
5v554.6↔	Voľ.tx.kože a l.pl.k.a podk.príjemca,voľ.lal.mikrovas.a:ram,axi
5v554.7↔	Voľ.tx.kože a lal.pl.k.a podk.príjem,voľ.lal.mikrovas.a:ram,lak
5v554.8↔	Voľ.tx.kože a lal.pl.k.a podk.príjem,voľ.lal.mikrovask.a:predlak
5v554.9↔	Voľ.tx.kože a lal.plast.k.a podk.príjem,voľ.lal.mikrovas.a:ruka
5v554.a	Voľ.tx.kože a lal.pl.k.a podk.príjem,voľ.lal.mikrovas.a:hr/chrb
5v554.b	Voľ.tx.kože a lal.pl.k.a podk.príjem,voľ.lal.mikrovask.a:bruš.o
5v554.c	Voľ.tx.kože a lal.pl.k.a podk.príjem,voľ.lal.mikrovas.a:ingv,gen
5v554.d	Voľ.tx.kože a lal.pl.k.a podk.príjemca,voľ.lal.mikrovas.a:glut.o
5v554.e↔	Voľ.tx.k.a lal.plas.k.a podk.príjem,voľ.lal.mikrovas.a:stehn,kol
5v554.f↔	Voľ.tx.kože a lal.pl.k.a podk.príjem,voľ.lal.mikrovask.a:predkol
5v554.g↔	Voľ.tx.kože a lal.plas.k.a podk.príjem,voľ.lal.mikrovask.a:noha
5v554.x↔	Voľ.tx.kože a lal.plast.k.a podk.príjemca,voľ.lal.mikrovas.a:ost.
8d243	Biliodigest.anastomóza ESK navigovaná s ECE-LAMS
8d245.1	Kompresia pažerákových varixov samoexpandibilným stentom
8r717.0	Vedenie mimotelov.obehu krvi v normotermii(>35°C)
8r717.1	Vedenie mimotelov.obehu krvi v slabej hypotermii(32-35°C)
8r717.2	Vedenie mimotelov.obehu krvi v stred.hypotermii(26-32°C)
8r717.3	Vedenie mimotelov.obehu krvi v hlb.hypotermii(20-26°C)
8r717.4	Ved.mimotelov.obehu krvi v hlbokej hepotermii(<20°C)
8r717.x	Vedenie mimotelov.obehu krvi ,ostat.
8r800.0	PTA balónová: intrakr.c.
8r801.0	PTA lieč. uvoľ. kat.: intrakr.c.
8r805.0	PTA kryo: intrakr.c.
8r820.0	Trombek. a embolek.: intrakr.c.
8r821.0	Rot. trombek. a embolek.: intrakr.c.
8r822.0	Aspir. trombek. a embolek.: intrakr.c.
8r823.0	Kombin. farma. trombek. a embolek.: intrakr.c.
8r830	Selek lok. tromb.: intrakr.c.
8r840	Odstr. cud. tel.: intrakr.c.
8r850.0	Selek. embol. tekut.: intrakr.c.
8r851.0	Selek. embol. odp. bal.: intrakr.c.
8r852.0	Selek. embol. c. okl.: intrakr.c.
8r853.0	Selek. embol. čas.: intrakr.c.
8r854.0	Selek. embol. kov. šp.: intrakr.c.
8r872.0	Ter. intrakr. aneu.
8r872.1	Ter. aneu. aor.
8r880.00	PTI 1 st. neuv. lie. : intrakr.c.
8r880.10	PTI 2 st. neuv. lie. : intrakr.c.
8r880.20	PTI 3 st. neuv. lie. : intrakr.c.
8r880.30	PTI 4 st. neuv. lie. : intrakr.c.
8r880.40	PTI 5 st. neuv. lie. : intrakr.c.

8r880.50	PTI 6 a viac st. neuv. lie. : intrakr.c.
8r881.00	PTI 1 st. uv. lie. : intrakr.c.
8r881.10	PTI 2 st. uv. lie. : intrakr.c.
8r881.20	PTI 3 st. uv. lie. : intrakr.c.
8r881.30	PTI 4 st. uv. lie. : intrakr.c.
8r881.40	PTI 5 st. uv. lie. : intrakr.c.
8r881.50	PTI 6 a viac st. uv. lie. : intrakr.c.
8r882.00	PTI 1 st. bior. : intrakr.c.
8r882.10	PTI 2 st. bior. : intrakr.c.
8r882.20	PTI 3 st. bior. : intrakr.c.
8r882.30	PTI 4 st. bior. : intrakr.c.
8r882.40	PTI 5 st. bior. : intrakr.c.
8r882.50	PTI 6 a viac st. bior. : intrakr.c.
8r883.00	PTI nepok. 1 CP st. : intrakr.c.
8r883.10	PTI nepok. CP 2 st. : intrakr.c.
8r884.00	PTI pok. 1 CP st. : intrakr.c.
8r884.10	PTI pok. CP 2 st. : intrakr.c.
8r885.02	PTI 1 st. s emb. och.: a. car. bez b. ur.
8r886.00	PTI 1 stentgr.: ink. C.
8r886.10	PTI 2 stentgr.: ink. C.
8r886.20	PTI 3 stentgr.: ink. C.
8r886.30	PTI 4 stentgr.: ink. C.
8r886.40	PTI 5 stentgr.: ink. C.
8r886.50	PTI 6 a v stentgr.: ink. C.
8r887.00	PTI 1 flowd.: intrakr.c.
8r887.10	PTI 2 flowd.: intrakr.c.
8r887.20	PTI3 flowd.: intrakr.c.
8r887.30	PTI 4 flowd.: intrakr.c.
8r887.40	PTI 5 flowd.: intrakr.c.
8r887.50	PTI 6 a viac flowd.: intrakr.c.
8r887.60	PTI 1 HPC flowd.: intrakr.c.
8r887.70	PTI 2 HPC flowd.: intrakr.c.
8r887.80	PTI 3 HPC flowd.: intrakr.c.
8r887.90	PTI 4 HPC flowd.: intrakr.c.
8r887.a0	PTI 5 HPC flowd.: intrakr.c.
8r887.b0	PTI 6 a v HPC flowd.: intrakr.c.
8r8q0.0	PTI stentgr. do tor. ao.
8r8q0.1	PTI stentgr. do tor. ao. bran.
8r8q0.2	PTI stentgr. do tor. ao. 1 fen.
8r8q0.3	PTI stentgr. do tor. ao. 2 fen.
8r8q0.4	PTI stentgr. do tor. ao. 3 a viac fen.
8r8q0.5	PTI stentgr. do tor. ao. Chim. tech.
8r8q0.6	PTI stentgr. do tor. ao. Chim. tech. 2 a viac
8r8q0.7	PTI stentgr. do tor. ao., iné
8r8q1.0	PTI stentgr. do tor-ab. ao.
8r8q1.1	PTI stentgr. do tor-ab. ao. bran.
8r8q1.2	PTI stentgr. do tor-ab. ao. 1 fen.
8r8q1.3	PTI stentgr. do tor-ab. ao. 2 fen.
8r8q1.4	PTI stentgr. do tor-ab. ao. 3 fen.
8r8q1.5	PTI stentgr. do tor-ab. ao. 4 a viac fen.
8r8q1.6	PTI stentgr. do tor-ab. ao. Chim. tech.
8r8q1.7	PTI stentgr. do tor-ab. ao. Chim. tech. 2 a viac
8r8q1.8	PTI stentgr. do tor-ab. ao., iné
8r8q3.0	PTI stentgr. do ab. ao.
8r8q3.1	PTI stentgr. do ab. ao. bran.
8r8q3.2	PTI stentgr. do ab. ao. 1 fen.
8r8q3.3	PTI stentgr. do ab. ao. 2 fen.
8r8q3.4	PTI stentgr. do ab. ao. 3 fen.
8r8q3.5	PTI stentgr. do ab. ao. 4 a viac fen.
8r8q3.6	PTI stentgr. do ab. ao. Chim. tech.
8r8q3.7	PTI stentgr. do ab. ao. Chim. tech. 2 a viac
8r8q3.8	PTI stentgr. do ab. ao., iné
8r8q6.0	Perk. fen. aort. dis.
8u901.1	Zavedenie epidurálneho snímača intrakraniálneho tlaku
8u901.2	Zavedenie parenchýmového snímača intrakraniál. tlaku
8u901.3	Zavedenie komorového snímača intrakraniál.tlaku

Výkon KOP-2

5n100	Gastrotómia(vrátane odstránenia cudz.t.) bez ďalš.výk.
5n101	Gastrotómia so zavedením 1 ezofageálneho tubusu
5n103	Iná gastrotómia
5n110	Lok.otvorená excízia ch.zm.žaludočného tk.
5n111	Lok.laparoskop.excízia ch.zm.žaludočného tk.
5n113.0	Lok.otv.chir.deštr.chor.zmen.žalúdoč.tk.elektrokoaguláciou
5n113.1	Lok.otv.chir.deštr.ch.zm.žalúd.tk.laser.koaguláciou
5n113.2	Lok.otv.chir.deštr.ch.zm.žalúd.tk.termokoaguláciou
5n113.3	Lok.otv.chir.deštr.ch.zm.žalúd.tk.kryokoaguláciou
5n113.4	Lok.otv.chir.deštr.ch.zm.žalúd.tk.fotodynamic.liečbou
5n113.x	Lok.otv.chir.deštrukcia chorob.zmen.žalúdoč.tk.iným spôs.
5n114.0	Lok.laparosk.deštr.ch.zm.žalúd.tk.elektrokoaguláciou
5n114.1	Lok.laparosk.deštr.ch.zm.žalúd.tk.laser.koaguláciou
5n114.2	Lok.laparosk.deštr.ch.zm.žalúd.tk.termokoaguláciou
5n114.3	Lok.laparosk.deštr.ch.zm.žalúd.tk.kryokoaguláciou
5n114.4	Lok.laparosk.deštr.ch.zm.žalúd.tk.fotodynam.liečbou
5n114.x	Lok.laparosk.deštr.ch.zm.žalúdočného tk.,ost.
5n12x	Ostatná revízia po resekcii žalúdka
5n170.0	Gastroduodenostómia:laparotomicky
5n170.2	Gastroduodenostómia:laparoskopicky
5n170.4	Gastroduodenostómia:konv.laparosk.-laparot.
5n171.0	Predná gastroenterostómia:laparotomicky
5n171.2	Predná gastroenterostómia:laparoskopicky
5n171.4	Predná gastroenterostómia:konv.laparosk.-laparot.
5n172.0	Zadná gastroenterostómia:laparotomicky
5n172.2	Zadná gastroenterostómia:laparoskopicky
5n172.4	Zadná gastroenterostómia:konv.laparosk.-laparot.
5n173.0	Revízia gastroenterostómie bez res.žalúdka:laparot.
5n173.2	Revízia gastroenterostómie bez res.žalúdka:laparos.
5n173.4	Revízia gastroenterostómie bez res.žalúdka:konv.lsk.-lpt.
5n174.0	GEA b.res.ž:zoš.stpl/trnss.,gastrojejnst.Roux-Y:lpt.
5n174.2	GEA b res.žal:zoš.stpl/transs,gastrojejnst.,Roux-Y:lsk.
5n174.4	GEA b.res.žal:zoš.stpl/trnss,gastrojjnst.Roux-Y:konv.lsk.-lpt.
5n175.0	GEA b.res.ž.:zoš.stapl./transs,s gastrojejnst.analg.B-II:lpt
5n175.2	GEA b.res.žal:zoš.stapl./transs,s gastrojejnst.anlg.B-II:lsk.
5n175.4	GEA b.rs.ž:zoš.stapl/transs.s gastrojejnst.anlg.B-II:zm.lsk-lpt.
5n17x.0	Iná GEA bez res.žalúdka:laparot.
5n17x.2	Iná GEA bez res.žalúdka:laparosk.
5n17x.4	Iná GEA bez res.žalúdka:konv.lsk.-lpt.
5n180.0	Sutúra žalúdka po poranení:otv.chirur.abdom.
5n180.1	Sutúra žalúdka po poranení:otv chirur.torakál.
5n180.2	Sutúra žalúdka po poranení:laparoskopicky
5n180.4	Sutúra žalúdka po poranení:konverz.laparosk-laparot.
5n180.x	Sutúra žalúdka po poranení:ostatné
5n182.0	Gastropexia:otv.chir.abdomin.
5n182.1	Gastropexia:otv.ch.torakálne
5n182.2	Gastropexia:laparoskopicky
5n182.4	Gastropexia:konverzia lsk.-lpt.
5n182.x	Gastropexia:ostatné
5n183.0	Kardioplastika žal(napr.Belsey):otv.chir.abd.
5n183.1	Kardioplastika žal(napr.Belsey):otv.ch.torakálne
5n183.2	Kardioplastika žal(napr.Belsey):lsk.
5n183.4	Kardioplastika žal(napr.Belsey):konv.lsk.-lpt.
5n183.x	Kardioplastika žal(napr.Belsey):ost.
5n184.0	Fundoplikácia žalúdka:otv.chir.abdomin.
5n184.1	Fundoplikácia žalúdka:otv.ch.torakálne
5n184.2	Fundoplikácia žalúdka:laparoskopicky
5n184.4	Fundoplikácia žalúdka:konv.lsk.-lpt.
5n184.50	Fundoplikácia žalúdka s hiátovou sutúrou, otv.chir.abdomin
5n184.51	Fundoplikácia žalúdka s hiátovou sutúrou, otv.chir.torakál.
5n184.52	Fundoplikácia žalúdka s hiátovou sutúrou, lsk
5n184.5x	Fundoplikácia žalúdka s hiátovou sutúrou, ostatné
5n184.x	Fundoplikácia žalúdka:ostatné
5n185.0	Hemifundoplikácia žalúdka:otv.chir.abd.
5n185.1	Hemifundoplikácia žalúdka:otv.ch.torakálne
5n185.2	Hemifundoplikácia žalúdka:laparoskopicky
5n185.4	Hemifundoplikácia žalúdka:konverz.lsk.-lpt.
5n185.x	Hemifundoplikácia žalúdka:ostatné

5n186.0	Hemifundoplik.žalúdka s hiátovou sut:otv.chir.abd.
5n186.1	Hemifundoplik.žalúdka s hiát.sutúrou:otv.ch.torakál.
5n186.2	Hemifundoplik.žalúdka s hiát.sutúrou:lsk.
5n186.4	Hemifundoplik.žalúdka s hiátovou sut:zm.lsk.-lpt.
5n186.x	Hemifundoplik.žalúdka s hiátovou sut:ost.
5n18a.0	Vertik.gastroplas.žal.podľa Masona:ot.chir.abd.
5n18a.1	Vertik.gastroplas.žal.podľa Masona:ot.ch.torakál.
5n18a.2	Vertikál.gastroplast.žal.podľa Masona:lsk.
5n18a.4	Vertik.gastroplast.žal.podľa Masona:zm.lsk.-lpt.
5n18a.x	Vertik.gastropl.žal.podľa Masona:ost.
5n18b.0	Impl/vým.nenastaviteľnej bandáže žalúdka:otv.chir.abd.
5n18b.1	Impl/vým.nenastaviteľnej bandáže žalúdka:otv.ch.torakál.
5n18b.2	Impl/vým.nenastaviteľnej bandáže žalúdka:lsk.
5n18b.4	Impl/vým.nenastaviteľnej bandáže žalúdka:zm.lsk.-lpt.
5n18b.x	Impl/vým.nenastaviteľnej bandáže žalúdka:ost.
5n18c.0	Impl/vým.nastaviteľnej bandáže žalúdka:otv.chir.abd.
5n18c.1	Impl/vým.nastaviteľnej bandáže žalúdka:otv.ch.torakál.
5n18c.2	Impl/vým.nastaviteľnej bandáže žalúdka:lsk.
5n18c.4	Impl/vým.nastaviteľnej bandáže žalúdka:zm.lsk.-lpt.
5n18c.x	Impl/vým.nastaviteľnej bandáže žalúdka:ost.
5n18d.0	Znovazafixovanie dislok.bandáže žalúdka:otv.chir.abd.
5n18d.1	Znovazafix.dislok.bandáže žalúdka:otv.ch.torakalne
5n18d.2	Znovazafixovanie dislokovanej bandáže žalúdka:lsk.
5n18d.4	Znovazafixovanie dislok.bandáže žalúdka:zm.lsk.-lpt.
5n18d.x	Znovazafixovanie dislokovanej bandáže žalúdka:ost.
5n18e.0	Odstránenie jednej žalúdočnej bandáže:otv.chir.abd.
5n18e.1	Odstránenie jednej žalúdočnej bandáže:otv.ch.torakál.
5n18e.2	Odstránenie jednej žalúdočnej bandáže: laparoskopicky
5n18e.4	Odstránenie jednej žalúdočnej bandáže:zm.lsk.-lpt.
5n18e.x	Odstránenie jednej žalúdočnej bandáže:ost.
5n18x.0	Ost.rekonštrukč. OP na žalúdku:otv.chir.abd.
5n18x.1	Ost. rekonštr.OP na žalúdku:otv.ch.torakálne
5n18x.2	Ost.rekonštrukč. OP na žalúdku:lsk.
5n18x.4	Ost.rekonštrukč. OP na žalúdku:zm.lsk.-lpt.
5n18x.x	Ost.rekonštrukč. OP na žalúdku:ost.
5n191.0	Sutúra varixov žalúdka:lpt.
5n191.2	Sutúra varixov žalúdka:lsk.
5n191.4	Sutúra varixov žal:konver.lsk.-otv.ch.
5n191.x	Sutúra varixov žal:ost.
5n193.0	Odstránenie žalúdočného volvulu:lpt.
5n193.2	Odstránenie žalúdočného volvulu:lsk.
5n193.4	Odstránenie žalúdočného volvulu:zm.lsk.-otv.ch.
5n193.x	Odstránenie žalúdočného volvulu:ostatné
5n194.0	Uzavretie fistuly medzi hr.črevom a žalúdkom:lpt.
5n194.2	Uzavretie fistuly medzi hr.čr.a žalúdkom:lsk.
5n194.4	Uzavretie fistuly medzi hr.čr.a žalúdkom:zm.lsk.-otv.ch.
5n195.0	Sutúra alebo prešitie žalúdočného vredu:lpt.
5n195.2	Sutúra alebo prešitie žalúdočného vredu:lsk.
5n195.4	Sutúra/prešitie žalúdočného vredu:konv.lsk.-otv.ch.
5n195.x	Sutúra alebo prešitie žalúdočného vredu:ost.
5n199	Pyloroplastika
5n19a	Resekcia pyloru s gastroduodenostómiou
5n19h.0	Vlož/vým.samoexpand.protézy v žal:lpt.
5n19h.2	Vlož/vým.samoexpand.protézy v žal:lsk.
5n19h.4	Vlož/vým.samoexpand.protézy v žal:konv.lsk.-lpt.
5n19j.0	Odstrán.1 samoexpand.protézy zo žal:lpt.
5n19j.2	Odstrán.1 samoexpand.protézy zo žal:lsk.
5n19j.4	Odstr.1 samoexpand.protézy zo žal:konver.lsk.-otv.ch.
5n19k.0	Vlož./vým.pr.bez samoexpand.schop.v žalúdku:otv.ch.
5n19k.2	Vlož./vým.protézy bez samoexp.schop.v žalúdku:lsk.
5n19k.4	Vlož./vým.pr.bez samoexp.schop.v žalúdku:konv.lsk.-otv.ch.
5n19m.0	Odstr.protézy bez samoexpand.sch.zo žal.:lpt.
5n19m.2	Odstr.protézy bez samoexpand.sch.zo žal.:lsk.
5n19m.4	Odstr.protézy bez samoexpand.sch.zo žal.:konv.lsk.-otv.ch.
5n19n.0	Impl.žalúd.pace-makera [KS]:impl.sondy lpt.
5n19n.1	Impl.žalúd.pace-makera [KS]:impl.sondy lsk.
5n19n.2	Impl.žal.pace-makera[KS]:impl.sondy zm.lsk-lpt
5n19p.0	Revízia/odstr.sondy žalúdoč.pace-makeru[KS]:lpt.
5n19p.2	Revízia/odstr.sondy žalúdoč.pace-makeru [KS]:lsk.
5n19p.4	Revízia/odstr.sondy žalúd.pace-makeru [KS]:konv.lsk.-lpt.
5n19x.0	Iné OP na žalúdku:laparotomicky
5n19x.2	Iné OP na žalúdku:laparoskopicky
5n19x.4	Iné OP na žalúdku:konv.laparoskop.-otvor.chirur.
5n230.0	Segmentárna resekcia duodena:lpt.
5n230.2	Segmentárna resekcia duodena:lsk.
5n230.4	Segmentárna resekcia duodena:konv.lsk.-lpt.
5n231.0	Segmentárna resekcia jejuna:lpt.
5n231.2	Segmentárna resekcia jejuna:lsk.
5n231.4	Segmentárna resekcia jejuna:konv.lsk.-lpt.
5n232.0	Segmentárna resekcia ilea:lpt.
5n232.2	Segmentárna resekcia ilea:lsk.
5n232.4	Segmentárna resekcia ilea:konv.lsk.-lpt.
5n233.0	Viacnásob.segmentárna resekcia tenk.čr:lpt.
5n233.2	Viacnásob.segmentárna resekcia tenk.čr:lsk.
5n233.4	Viacnásob.segmentár.resekcia tenk.čr:konver.lsk.-lpt.
5n234.0	Parciálna resekcia duodena:lpt.
5n234.2	Parciálna resekcia duodena:lsk.
5n234.4	Parciálna resekcia duodena:konv.lsk.-lpt.
5n235.0	Parciálna resekcia jejuna:lpt.
5n235.2	Parciálna resekcia jejuna:lsk.
5n235.4	Parciálna resekcia jejuna:konv.lsk.-lpt.
5n236.0	Parciálna resekcia ilea:lpt.
5n236.2	Parciálna resekcia ilea:lsk.
5n236.4	Parciálna resekcia ilea:konv.lsk.-lpt.
5n238	Res.tenk.čr.,odstr.transplantátu použitého z tenk.čr.
5n23x	Resekcia tenkého čreva:iná
5n240.01	Parciál.segment.resekcia hr.čr:laparotomicky s anast.
5n240.02	Parc.segm.res hr.čr:laparotom.s enterostóm.a slep.uzav
5n240.03	Parc.segm.res hr.čr:laparotom.s 2 enterostóm.
5n240.04	Parc.segm.res hr.čr:laparotom.s anast.a an.praet.natur
5n240.21	Parciál.segment.res.hr.čreva:laparoskop.s anast.
5n240.25	Parciál.segment.res.hr.čreva:lsk s enterostóm.
5n240.4	Parciál.segment.res.hr.čreva:konverzia lsk.-lpt.
5n240.x	Parciál.segment.res.hr.čreva:ostatné
5n244.01	Pravostr.hemikolektómia:laparotom.s anast.
5n244.02	Pravostr.hemikolektómia:lpt.s enterostóm.a slep.uz.
5n244.03	Pravostr.hemikolektómia:lpt.s 2 enterostóm.
5n244.04	Pravostr.hemikolektómia:lpt.s anast.a an.praet.
5n244.21	Pravostr.hemikolektómia:lsk s anast.
5n244.25	Pravostr.hemikolektómia:lsk s enterostómiou
5n244.4	Pravostr.hemikolektómia:konv.lsk.-lpt.
5n244.x	Pravostr.hemikolektómia:ost.
5n245.01	Parciál.res.colon transversum:laparotom.s anast.
5n245.02	Parciál.res.colon transversum:lpt.s enterostóm.a slep.uz.
5n245.03	Parciál.res.colon transversum:lpt.s 2 enterostóm.
5n245.04	Parciál.res.colon transversum:lpt.s anast.a an.praet.
5n245.21	Parciál.res.colon transversum:lsk s anast.
5n245.25	Parciál.res.colon transversum:lsk s enterostómiou
5n245.4	Parciál.res.colon transversum:konv.lsk.-lpt.
5n245.x	Parciál.resekcia colon transversum:ost.
5n246.01	Ľavostr.hemikolektómia:laparotom.s anast.
5n246.02	Ľavostr.hemikolektómia:lpt.s enterostóm.a slep.uz.
5n246.03	Ľavostr.hemikolektómia:lpt.s 2 enterostóm.
5n246.04	Ľavostr.hemikolektómia:lpt.s anast.a an.praet.
5n246.21	Ľavostr.hemikolektómia:lsk s anast.
5n246.25	Ľavostr.hemikolektómia:lsk s enterostómiou
5n246.4	Ľavostr.hemikolektómia:konv.lsk.-lpt.
5n246.x	Ľavostr.hemikolektómia:ost.
5n247.01	Parc.res.colon sigmoideum:laparotom.s anast.
5n247.02	Parc.res.colon sigmoideum:lpt.s enterostóm.a slep.uz.
5n247.03	Parc.res.colon sigmoideum:lpt.s 2 enterostóm.
5n247.04	Parc.res.colon sigmoideum:lpt.s anast.a an.praet.
5n247.21	Parc.res.colon sigmoideum:lsk s anast.
5n247.25	Parc.res.colon sigmoideum:lsk s enterostómiou
5n247.4	Parc.res.colon sigmoideum:konv.lsk.-lpt.
5n247.x	Parc.res.colon sigmoideum:ost.
5n248.01	Res.viac.sused.č.hr.čr[subt.res.hr.č.]:lpt.s anast.
5n248.02	Res.viac.sused.č.hr.čr[subt.res.hr.č.]:lpt.s enterost.sl.u.
5n248.03	Res.viac.sused.č.hr.čr[subt.res.hr.č.]:lpt s 2 enterost.
5n248.04	Res.viac.sused.č.hr.čr[subt.res.hr.č.]:lpt.s anast.a an.praet.

5n248.21	Res.viac.sused.č.hr.čr[subt.res.hr.č.]:lsk s anast.
5n248.25	Res.viac.sused.č.hr.čr[subt.res.hr.č.]:lsk s enterost.
5n248.4	Res.viac.sused.č.hr.čr[subt.res.hr.č.]:konv.lsk.-lpt.
5n248.x	Res.viac.sused.č.hr.čr[subt.res.hr.č.]:ost.
5n310.0	Vytv.terminál.caecumstómie ako samost.výk:lpt.
5n310.2	Vytv.terminál.caecumstómie ako samost.výk:lsk.
5n310.4	Vytv.terminál.caecumstómie ako samost.v:konver.lsk.-lpt.
5n311.0	Vytv.terminál.ascendostómie ako samost.v:lpt.
5n311.2	Vytv.terminál.ascendostómie ako samost.v:lsk.
5n311.4	Vytv.terminál.ascendostómie ako sam.v:konv.lsk.-lpt
5n312.0	Vytv.terminál.transverzostómie ako samost.v:lpt.
5n312.2	Vytv.terminál.transverzostómie ako samost.v:lsk.
5n312.4	Vytv.termin.transverzostómie ako sam.v:konv.lsk.-lpt
5n313.0	Vytv.termin.descendostómie ako samost.v:lpt.
5n313.2	Vytv.termin.descendostómie ako samost.v:lsk.
5n313.4	Vytv.terminál.descendostómie ako sam.v:konv.lsk.-lpt
5n314.0	Vytv.termin.sigmoideostómie ako samost.v:lpt.
5n314.2	Vytv.termin.sigmoideostómie ako samost.v:lsk.
5n314.4	Vytv.termin.sigmoideostómie ako sam.v:konv.lsk.-lpt
5n315.0	Vytv.termin.ileostómie ako samost.v:lpt.
5n315.2	Vytv.termin.ileostómie ako samost.v:lsk.
5n315.4	Vytv.terminál.ileostómie ako sam.v:konv.lsk.-lpt.
5n31x.0	Vytvorenie terminálnej enterostómie ako samost.v:ost.lpt.
5n31x.2	Vytvorenie terminálnej enterostómie ako samost.v:ost. lsk.
5n31x.4	Vytv.terminál.enterostómie-sam.v:ost.konver.lsk.-lpt.
5n34a.0	Longitudinálne predĺženie črева podľa Bianchiho
5n397.0	Sutúra ulkusu na črеve:laparotomicky
5n397.2	Sutúra ulkusu na črеve:laparoskopicky
5n397.4	Sutúra ulkusu na črеve:konv.lsk.-lpt.
5n397.x	Sutúra ulkusu na črеve:ostatné
5n398.0	Opich ulkusu na črеve:laparotomicky
5n398.2	Opich ulkusu na črеve:laparoskopicky
5n398.4	Opich ulkusu na črеve:konv.lsk.-lpt.
5n398.x	Opich ulkusu na črеve:ostatné
5n623	Cholecystektómia:rozšírená
5n710.0	Incízia pankreasu bez ďalších výkonov
5n710.1	Drenáž pankreasu
5n710.2	Incízia pankreasu s odstránením konkrementov
5n710.x	Incízia, drenáž pankreasu, ostatné
5n711	Excízia chorého tkaniva pankreasu
5n712.0	Deštrukcia chor.tkaniva pankreasu bez laváže
5n712.1	Deštrukcia chor.tkaniva pankreasu s lavážou
5n715	Ost.lok.excízia a deštr.chor.tkanív pankreasu
5n716.1	Pankreatogastrostómia
5n716.2	Pankreatoduodenostómia
5n716.3	Pankreatojejunostómia
5n716.40	Pseudocystogastrostómia, laparotomicky
5n716.41	Pseudocystogastrostómia, laparoskopicky
5n716.x	Vnútor.drenáž pankreasu a derivácia pseudocysty pankr,ost.
5n72x.0	Parciálna pankreatektómia, ostatné
5n92d.0	Parciál.parietálna peritoneálna ektómia peritoneál.tk.
5n92d.2	Lok.parietálna peritoneálna ektómia peritoneál.tk.
5t500.0↔	Impl.totál.endoprotézy bedr.kĺbu,necement.
5t500.1↔	Implantácia totál.endoprotézy bedr.kĺbu, cement.
5t500.2↔	Impl.totál.endoprotézy bedr.kĺbu,hybrid čiastoč.cement.
5t502.0↔	Impl.totál.špeciál.endoprotézy bedr.kĺbu, necementovaná
5t502.1↔	Impl.totál.špeciál.endoprotézy bedr.kĺbu, cementovaná
5t502.2↔	Impl.totál.špeci.endoprotézy bedr.kĺbu, hybrid.čiast.cement.
5t503.0↔	Implant.cervikokapitál.protézy bedr.kĺbu,necement.
5t503.1↔	Implantácia cervikokapitálnej protézy bedr.kĺbu,cement.
5t504.0↔	Impl.bipolár.cervikokapit.protézy bedr.kĺbu,necement.
5t504.1↔	Impl.bipolár.cervikokapit.protézy bedr.kĺbu,cement.
5t508.0↔	Impl.povrch.protézy hl. femuru hip resurfacing,necement.
5t508.1↔	Impl.povrch.protézy hlavice femuru hip resurfacing,cement.
5t508.2↔	Impl.povrch.protézy hlavice femuru hip resurfacing,hybrid.
5t509.00↔	Impl.metaf.prot.hl.femuru s k.driek.bez acet.komp.,necemen.
5t509.01↔	Impl.metaf.prot.hl.femuru s k.driek.bez aceta.komp.,cement.
5t509.10↔	Impl.metafyz.protézy hl.femuru.s kr.dr.s acet.komp.,necem.
5t509.11↔	Impl.metafyz.protézy hl.femuru.s kr.dr.s acet.kom.,cem.
5t509.12↔	Impl.metafyz.prot.hl.femuru.s kr.dr.s acet.kom.,hybrid č.cem.
5t50x.0↔	Iné implant.endoprotézy bedr.kĺbu,necement
5t50x.1↔	Iné implantácie endoprotézy bedr.kĺbu,cement
5t50x.2↔	Iné implantácie endoprotézy bedr.kĺbu,hybrid
5t510↔	Revízia endoprotézy bedrového kĺbu bez výmeny
5t511.00↔	Vým.femor.komp.protézy hl.femuru na cervikokap.nec.pr.hl.f.
5t511.01↔	Vým.femor.komp.protézy hl.femuru na cerv-kap.cem.pr.hl.f.
5t511.2↔	Vým.femor.kompon.protézy hl.femuru na špeciál.prot.hl.fem.
5t511.3↔	Vým.femor.komponen.protézy hl.femuru na bipol.prot.hl.f.
5t511.4↔	Výmena femorálnej komponenty hlavičky protézy
5t511.80↔	Výmena femor.komp.pr.hl.fem.na tot.necem.prot.hl.fem.
5t511.81↔	Výmena femor.komp.pr.hl.femuru na tot.cem.prot.hl.fem.
5t511.82↔	Vým.femor.komponenty pr.hl.femuru na tot.hybrid.pr.hl.fem.
5t511.x↔	Vým.femorálnej komp.protézy hl.femuru,ostatné
5t512.10↔	Vým.acetab.komponenty bed.kĺbu na acetab.komp.,necem.
5t512.11↔	Vým.acetabulár.komp.bed.kĺbu na acetab.komp.,cem.
5t512.20↔	Vým.acet.komp.bedra na acet.komp,necem.s vým.hl.
5t512.21↔	Vým.acet.komp.bedra na acet.komp,cem.s vým.hl.
5t512.3↔	Vým.acetabulár.kompenty bedra na špeciál.prot.hl.f.
5t512.60↔	Vým.acetab.komp.bedra, izol.inlay bez vým.jamky
5t512.61↔	Vým.acet.komp.bedra,izol.inlay bez vým.jamky s vým.hlavič
5t512.80↔	Vým.acetab.komp.bedra na tot.necem.prot.hl.fem.
5t512.81↔	Vým.acetab.komp.bedra na tot.cement.prot.hl.fem.
5t512.82↔	Vým.acetabulár.komp.bedra na tot.hybr.pr.hl.fem.
5t512.x↔	Vým.acetabulárnej komponenty bedra,ost.
5t513.2↔	Vým.cement.TEP bedr.kĺbu na špec.prot.hl.femuru
5t513.80↔	Vým.cement.TEP bedr.kĺbu na tot.necem.prot.hl.fem.
5t513.81↔	Vým.cement.TEP bedr.kĺbu na tot.cem.pr.hl.fem.
5t513.82↔	Vým.cement.TEP bedr.kĺbu na tot.hybr.pr.hl.f.
5t513.x↔	Výmena cement.TEP bedr.kĺbu,ostatné
5t514.2↔	Vým.necement.TEP bedr.kĺbu na špec.prot.hl.fem.
5t514.80↔	Vým.necem.TEP bedr.kĺbu na tot.necem.prot.hl.fem.
5t514.81↔	Vým.necem.TEP bedr.kĺbu na tot.cem.pr.hl.fem.
5t514.82↔	Vým.necem.TEP bedr.kĺbu na totál.hybr.prot.hl.fem.
5t514.x↔	Vým.necement.totát.endoprotézy bedr.kĺbu,ostat.
5t515.2↔	Vým.hybrid.TEP bedr.kĺbu na špec.prot.hl.fem.
5t515.80↔	Vým.hybrid.TEP bedr.kĺbu na totál.necem.prot.hl.fem.
5t515.81↔	Vým.hybrid.TEP bedr.kĺbu na tot.cem.pr.hl.fem.
5t515.82↔	Vým.hybrid.TEP bedr.kĺbu na tot.hybr.prot.hl.fem.
5t515.x↔	Výmena hybridnej totálnej endoprotézy bedr.kĺbu,ost.
5t516.2↔	Vým.TEP bedr.kĺbu na špec.pr.hl.femuru
5t516.80↔	Vým.TEP bedr.kĺbu na špec.tot.necem.prot.hl.fem.
5t516.81↔	Vým.TEP bedr.kĺbu na špec.totál.cemen.prot.hl.fem.
5t516.82↔	Vým.TEP bedr.kĺbu na špec.tot.hybr.prot.hl.fem.
5t516.x↔	Výmena tot.endoprotézy bedr.kĺbu na špeciálnu,ostatné
5t51j.2↔	Vým.metafyz.prot.hl.fem.s krát.driek.na špec.protézu.hl.fem
5t51j.80↔	Vým.metafyz.prot.hl.f.s krát.driek.na tot.necem.pr.hl.fem.
5t51j.81↔	Vým.metafyz.prot.hl.f.s krát.driek.na tot.cem.pr.hl.fem.
5t51j.82↔	Vým.metafyz.prot.hl.f.s krát.driek.na tot.hybr.pr.hl.fem.
5t51j.x↔	Vým.metafyz.protézy hl.femuru s krátkym driek.,ost.
5t520.0↔	Impl.unikondylár.protézy kolen.kĺbu,necement
5t520.1↔	Impl.unikondylár.protézy kolen.kĺbu,cement
5t520.2↔	Impl.unikondylár.protézy kolen.kĺbu,hybrid
5t521.0↔	Impl.bikond.povrch.prot.kolena bez spoj.bez pat.náhr,necem
5t521.1↔	Impl.bikond.povr.protézy kolena bez spoj.bez pat.náhr,cem.
5t521.2↔	Impl.bikond.pov.pr.kolena bez spoj.bez pat.náhr,hybrid
5t522.0↔	Impl.bikond.povrch.pr.kolena bez spoj.s pat.náhr,necem
5t522.1↔	Impl.bik.povr.prot.kolena bez spoj.s patel.náhr,cement
5t522.2↔	Impl.bik.povrch.prot.kolena bez spoj.s pat.náhr,hybrid
5t523.0↔	Impl.bikond.povr.pr.kolena čiast.spoj.bez pat.náhr,necem
5t523.1↔	Impl.bikond.povr.pr.kolena čiast.spoj.bez patel.náhr,cem
5t523.2↔	Impl.bikond.povr.pr.kolena čiast.spoj.bez pat.náhr,hybrid
5t524.0↔	Impl.bikond.povrch.pr.kolena čiast.spoj.s pat.náhr,necem
5t524.1↔	Impl.bikond.povrch.prot.kolena čiast.spoj.s pat.náhr,cem
5t524.2↔	Impl.bikond.povrch.pr.kolena čiast.spoj.s pat.náhr,hybrid
5t525.0↔	Impl.TEP kolen.kĺbu spoj.bez patel.náhr.,necement
5t525.1↔	Impl.TEP kolen.kĺbu spoj.bez patel.náhr.,cement
5t525.2↔	Impl.TEP kolen.kĺbu spojená bez pat.náhr.,hybrid
5t526.0↔	Impl.TEP kolen.kĺbu spoj.s patel.náhr.,necement
5t526.1↔	Impl.TEP kolen.kĺbu spojená s patel.náhr.,cement
5t526.2↔	Impl.TEP kolen.kĺbu spoj.s pat.náhr.,hybrid

5t527.10↔ Impl.patel.náhrady kolen.kĺbu,patelár.komponenta necem
5t527.11↔ Impl.patel.náhrady kolen.kĺbu,patel.komponenta cement
5t527.20↔ Impl.patel.náhrady kolen.kĺ,patelofemor.náhr.necem.
5t527.21↔ Impl.patel.náhrady kolen.kĺ,patelofemor.náhrada cem.
5t527.22↔ Impl.patel.náhrady kolen.kĺ,patelofem.náhr.hybrid.
5t527.30↔ Impl.patel.náhrady kolen.kĺ,izol.náhr.femor.plochy,necem.
5t527.31↔ Impl.pat.náhrady kolen.kĺ,izol.náhrada femor.plochy,cemen
5t528.0↔ Impl.špeciál.protézy kolen.kĺbu,necement
5t528.1↔ Impl.špeciál.protézy kolen.kĺbu,cement
5t528.2↔ Impl.špeciál.protézy kolenného kĺbu,hybrid
5t529.1↔ Impl.prot.kolen.kĺ so zvýš.ohyb.schop.bez pat.náhr,cement
5t529.2↔ Impl.protézy kolen.kĺ so zvýš.ohyb.schop.bez pat.náhr,hybrid
5t52a.1↔ Impl.protézy kolen.kĺ so zvýš.ohyb.schop.s pat.náhr,cement
5t52a.2↔ Impl.protézy kolen.kĺ so zvýš.ohyb.schop.s pat.náhr,hybrid
5t52b↔ Implant.interpozič.nezakotveného implantátu kolen.kĺbu
5t52c.0↔ Impl.bikompart.protézy kolen.kĺbu bez pat.náhr,necement
5t52c.1↔ Impl.bikompart.protézy kolen.kĺbu bez pat.náhr,cement
5t52c.2↔ Impl.bikompart.protézy kolen.kĺbu bez pat.náhr,hybrid
5t52d.0↔ Impl.bikompart.protézy kolen.kĺbu s patel.náhr,necement
5t52d.1↔ Impl.bikompart.protézy kolen.kĺbu s patel.náhr,cement
5t52d.2↔ Impl.bikompart.protézy kolen.kĺbu s patel.náhr,hybrid
5t52e.0↔ Impl.endoprot.kĺb.náhrady kolena bez pohyb.funk,necem
5t52e.1↔ Impl.endoprotet.kĺb.náhr.kolena bez pohyb.funk,cement
5t52e.2↔ Impl.endoprotet.kĺb.náhr.kolena bez pohyb.funk,hybrid
5t52x.0↔ Ostat.implantácia endoprotézy kolen.kĺbu,necement.
5t52x.1↔ Ostat.implantácia endoprotézy kolen.kĺbu,cement.
5t52x.2↔ Ostat.implantácia endoprotézy kolen.kĺbu,hybrid.
5t530↔ Revízia endoprotézy kolenného kĺbu bez výmeny
5t531.10↔ Vým.unikondylárnej prot.kolen.kĺbu na unikond.prot.,necem
5t531.11↔ Vým.unikondylárnej prot.kolen.kĺbu na unikond.prot.,cem.
5t531.20↔ Vým.unikond.prot.kolena na bikond.pov.pr.bez pat.náhr,nec
5t531.21↔ Vým.unikond.prot.kolena na bikond.pov.pr.bez pat.náhr,cem
5t531.30↔ Vým.unikond.prot.kolena na bikond.pov.pr.s patel.náhr,nec
5t531.31↔ Vým.unikond.prot.kolena na bikond.pov.pr.s patel.náhr,cem
5t531.50↔ Vým.unikond.protézy kolena na TEP kolena spoj,nec
5t531.51↔ Vým.unikondyl.prot.kolena na TEP kolena spoj,cem.
5t531.52↔ Vým.unikond.prot.kolena na TEP kolena spoj-hybr.čiast.cem
5t531.6↔ Výmena unikondylárnej protézy kolenného kĺbu inlay
5t531.x↔ Výmena unikondylárnej protézy kolenného kĺbu, ostatné
5t532.0↔ Vým.bikondyl.povrch.pr.kolena na bikond.povrch.p.rovn.typu
5t532.40↔ Vým.bikondyl.povr.pr.kolena na bik.povr.pr.iný typ,necem.
5t532.42↔ Vým.bikondyl.povr.pr.kolena na bik.povr.p.iný typ,hybrid/cem
5t532.50↔ Vým.bikondyl.pov.pr.kolena na totál.endopr.kol,spoj.necem.
5t532.52↔ Vým.bikondyl.pov.pr.kolena na tot.endopr.kol,spoj.hybr/cem
5t532.6↔ Výmena bikondylárnej povrchovej protézy kolena inlay
5t532.7↔ Vým.bikondyl.povr.protézy kolena, vým.femorál.komponenty
5t532.8↔ Vým.bikondyl.povr.protézy kolena, výmena tibiál.komponenty
5t532.a0↔ Vým.bikondyl.povr.pr.kolena na špeciál.endopr.kol.,necem.
5t532.a1↔ Vým.bikondyl.povr.pr.kolena na špeciál.endopr.kol.,cem.
5t532.x↔ Výmena bikondylárnej povrch.protézy kolena,ost.
5t533.0↔ Vým.spojenej TEP kolen.kĺbu rovnakého typu
5t533.50↔ Vým.spojenej TEP kolen.kĺbu na TEP kol.spojenú,necem
5t533.52↔ Vým.spojenej TEP kolen.kĺbu na TEP kol.spojenú,hybrid/cem
5t533.7↔ Výmena spoj.TEP kolena,výmena femorál.komp.
5t533.8↔ Vým.spoj.TEP kolena,výmena tibiál.komp.
5t533.9↔ Vým.spoj.TEP kolena,výmena patelár.komp.
5t533.a0↔ Vým.spojenej TEP kolen.kĺ na špeciál.endopr.kolena,necem.
5t533.a1↔ Vým.spojenej TEP kolen.kĺ na špeciál.endopr.kol,cem.
5t533.x↔ Výmena spojenej totálnej endoprotézy kolena,ostatné
5t534.0↔ Vým.špeciálnej protézy kolen.kĺbu rovnakého typu
5t534.7↔ Vým.špec.protézy kolen.kĺ,výmena femor.komponenty
5t534.8↔ Vým.špec.protézy kolen.kĺ,výmena tibiál.komp.
5t534.9↔ Vým.špeciál.protézy kolen.kĺ,vým.patelár.komp.
5t534.x↔ Výmena špeciálnej protézy kolenného kĺbu,ost.
5t535.10↔ Vým.patelár.náhrady na necem.patelár.komp.
5t535.11↔ Vým.patelár.náhrady na cement.patel.komponentu
5t535.20↔ Vým.patel.náhrady na patelofemor.necem.náhr.
5t535.21↔ Vým.patel.náhrady na patelofem.cement.náhr.
5t535.22↔ Výmena patel.náhr.na patelofem.hybr.náhr.
5t535.30↔ Výmena patelár.náhrady na necement.femorálnu náhradu
5t535.31↔ Výmena patelár.náhrady na cement.femorálnu náhradu
5t536.42↔ Vým.pr.kol.zvýš.ohyb.na p.so zvýš.ohyb.bez pat.náhr-hyb/cem
5t536.52↔ Vým.pr.kol.so zvýš.ohyb.na p.so zvýš.ohyb.s pat.náhr-hyb/cem
5t536.60↔ Vým.pr.kolena so zvýš.ohyb.na TEP spoj.bez patel.náhr,necem
5t536.61↔ Vým.pr.kolena so zvýš.ohyb.na TEP spoj.bez patel.n-hyb/cem
5t536.70↔ Vým.pr.kolena so zvýš.ohyb.sch.na TEP spoj.s pat.náhr,necem
5t536.71↔ Vým.pr.kolena so zvýš.ohyb.na TEP spoj.s pat.náhr-hyb/cem
5t536.90↔ Vým.protézy kolena so zvýš.ohyb.sch.na špec.endopr.,necem
5t536.92↔ Vým.protézy kolena zvýš.ohyb.sch.na špec.endopr-hyb/cem.
5t536.x↔ Výmena protézy kolena so zvýš.ohyb.schopnosťou,ost.
5t560.0↔ Implantácia endoprotézy členk.kĺbu,necem.
5t560.1↔ Implantácia endoprotézy členk.kĺbu,cement.
5t560.2↔ Implantácia endoprotézy členk.kĺbu,hybrid.čiast.cem
5t571.00↔ Vým.endoprotézy členk.kĺbu na endoprot.členk.k.,necem.
5t571.01↔ Výmena endoprot.členk.kĺbu na endoprot.členk.kĺb,cement.

Funkcia

Komplikujúce kon̊telácie I

Funk
KKI
Áno
Komplikujúce
konštelácie I.
Áno
True
Nie
False

Komplikujúce koġtelácie I

Komplikujúce koġtelácie I

Komplikujúce koġtelácie I.

(Minimálne 2 rozdielne výk. z tabuĉka KKI-2 alebo (výk. v tabuĉke KKI-2 alebo diagnóza v tabuĉke KKI-1 alebo UPV > 48 hod. a UPV < 96 hod.) a (výk. v tabuĉke KKI-3 alebo výk. v tabuĉke KKI-4) alebo výk. v tabuĉke KKI-2 a diagnóza v tabuĉke KKI-1 alebo výk. v tabuĉke KKI-2 a UPV > 48 hod. a UPV < 96 hod. alebo diagnóza v tabuĉke KKI-1 a UPV > 48 hod. a UPV < 96 hod.) a (Vek < 14 r. alebo OP-výk. iba z tabuĉky KKI-5) alebo minimálne 2 rozdielne výk. z tabuĉka KKI-6 alebo (výk. v tabuĉke KKI-6 alebo diagnóza v tabuĉke KKI-1 alebo UPV > 48 hod. a UPV < 96 hod.) a (výk. v tabuĉke KKI-3 alebo výk. v tabuĉke KKI-4) alebo výk. v tabuĉke KKI-6 a diagnóza v tabuĉke KKI-1 alebo výk. v tabuĉke KKI-6 a UPV > 48 hod. a UPV < 96 hod. alebo diagnóza v tabuĉke KKI-1 a UPV > 48 hod. a UPV < 96 hod.

Diagnóza KKI-1

D65.0	Získaná afibrinogenémia
D65.1	Diseminovaná intravaskulárna koagulácia[DIK, DIC]
D65.2	Získané fibrinolytické krvácanie
D65.9	Defibrinačný syndróm,bližšie neurčený
D69.53	Trombocytopénia zapríčinená heparínom,typ II
R65.1	SIRS infekčnej genézy s orgánovým zlyh.
R65.3	SIRS neinfekčnej genézy s orgánovým zlyh.

Výkon KKI-2

5l591.50‡	Impl./vým.katétra v žile chirurg.
5l591.51‡	Impl./vým.katétra v žile USG navig.
5l591.52‡	Revízia katétra v žile
5n695.3‡	Drenáž na žlčových cestách:perkut.transhep.
8f100.11‡↔	Th drenáž pohrudnic.dutiny,drenáž.systém s veľkým priesv.
8r113.0‡	Kontinuál.periton.dialýza,neautomatiz.[CAPD]: < 24 hod.
8r114.0‡	Kontinuál.periton.dialýza,automatiz.[APD]: < 24 hodín
8r124.0a‡	Vén.hemodialýza:[CVVHD],antikoag.hep./b.antikoag: < 24 h
8r124.0b‡	Vén.hemodialýza:[CVVHD],antikoag.hep./b.antikoag:24-72 h
8r124.0c‡	Vén.hemodial:[CVVHD],antikoag.hep./b.antikoag:72-144 h
8r124.0d‡	Vén.hemodial:[CVVHD],antikoag.hep./b.antikoag:144-264 h
8r124.0e‡	Vén.hemodial:[CVVHD],antikoag.hep./b.antikoag:264-432 h
8r124.0f‡	Vén.hemodial:[CVVHD],antikoag.hep./b.antikoag:432-600 h
8r124.0g‡	Vén.hemod:[CVVHD],antikoag.hep./bez antikoag:600-960 h
8r124.0h‡	Vén.hemod:[CVVHD],antikoag.hep./b.antikoag:960-1 320 h
8r124.0j‡	Vén.hemod:[CVVHD],antikoag.hep./b.antikoag:1320-1680 h
8r124.0k‡	V.hemodi:[CVVHD],antikoag.hep./bez antikoag:1680-2040 h
8r124.0m‡	V.hemodial:[CVVHD],antikoag.hep./b.antikoag:2040-2 400 h
8r124.0n‡	V.hemodial:[CVVHD],antikoag.hep./b.antikoag: > 2400 h
8r124.1a‡	Vén.hemodialýza:[CVVHD],antikoag.,ost.subst: < 24 hod.
8r124.1b‡	Vén.hemodialýza:[CVVHD],antikoag.,ost.subst:24-72 hod.
8r124.1c‡	Vén.hemodialýza:[CVVHD],antikoag.,ost.subst:72-144 hod.
8r124.1d‡	Vén.hemodialýza:[CVVHD],antikoag.,ost.subst:144-264 hod.
8r124.1e‡	Vén.hemodialýza:[CVVHD],antikoag.,ost.subst:264-432 hod.
8r124.1f‡	Vén.hemodialýza:[CVVHD],antikoag.,ost.subst:432-600 hod.
8r124.1g‡	Vén.hemodialýza:[CVVHD],antikoag.,ost.subst:600-960 hod.
8r124.1h‡	Vén.hemodial:[CVVHD],antikoag.,ost.subst:960-1 320 hod.
8r124.1j‡	Vén.hemodial:[CVVHD],antikoag.,ost.subst:1320-1680 hod.
8r124.1k‡	Vén.hemodial:[CVVHD],antikoag.,ost.subst:1680-2040 hod.
8r124.1m‡	Vén.hemodial:[CVVHD],antikoag.,ost.subst:2040-2400 hod.
8r124.1n‡	Vén.hemodial:[CVVHD],antikoag.ost.subst: > 2 400 hod.
8r144.0a‡	Vén.hemodiafilt:[CVVHDF],antikoag.hep./bez antikoag: < 24 h
8r144.0b‡	Vén.hemodiafilt:[CVVHDF],antikoag.hep./bez antikog: 1-3 dni
8r144.0c‡	Vén.hemodiafilt:[CVVHDF],antikoag.hep./b.antikog: 3-6 dní
8r144.0d‡	V.hemodiaf:[CVVHDF],antikoag.hep./bez antikoag: 6-11 dní
8r144.0e‡	V.hemodiaf:[CVVHDF],antikoag.hep./bez antikoag: 11-18 dní
8r144.0f‡	V.hemodiaf:[CVVHDF],antikoag.hep./bez antikoag: 18-25 dní
8r144.0g‡	V.hemodiaf:[CVVHDF],antikoag.hep./bez antikoag: 25-40 dní
8r144.0h‡	V.hemodiaf:[CVVHDF],antikoag.hep./b.antikoag: 40-55 dní
8r144.0j‡	V.hemodiaf:[CVVHDF],antikoag.hep./b.antikoag: 55-70 dní
8r144.0k‡	V.hemodiaf[CVVHDF],antikoag.hep./b.antikoag: 70-85 dní
8r144.0m‡	V.hemodiaf:[CVVHDF],antikoag.hep./b.antikoag: 85-100 dní
8r144.0n‡	V.hemodiaf:[CVVHDF],antikoag.hep./b.antikoag: > 100 dní
8r144.1a‡	Vén.hemodiafiltrácia:[CVVHDF],antikoag.ost.i subst: < 24 h
8r144.1b‡	Vén.hemodiafilt:[CVVHDF],antikoag.ost.i subst: 1-3 dni
8r144.1c‡	Vén.hemodiafilt:[CVVHDF],antikoag.ost.i subst: 3-6 dní
8r144.1d‡	Vén.hemodiafilt:[CVVHDF],antikoag.ost.i subst: 6-11 dní
8r144.1e‡	Vén.hemodiafilt:[CVVHDF],antikoag.ost.i subst: 11-18 dní
8r144.1f‡	Vén.hemodiafilt:[CVVHDF],antikoag.ost.i subst: 18-25 dní
8r144.1g‡	Vén.hemodiafilt:[CVVHDF],antikoag.ost.i subst: 25-40 dní
8r144.1h‡	Vén.hemodiafilt:[CVVHDF],antikoag.ost.i subst: 40-55 dní
8r144.1j‡	Vén.hemodiafilt:[CVVHDF],antikoag.ost.i subst: 55-70 dní
8r144.1k‡	Vén.hemodiafilt:[CVVHDF],antikoag.ost.i subst: 70-85 dní
8r144.1m‡	Vén.hemodiafiltr:[CVVHDF],antikoag.ost.i subst: 85-100 dní
8r144.1n‡	V.hemodiafilt:[CVVHDF],antikoag.ost.i subst: > 100 dní
8r144.2a‡	Vén.hemodiafilt:[CVVHDF],cytok. hemoadsorpcia: < 24 h
8r144.2b‡	Vén.hemodiafilt:[CVVHDF],cytok. hemoadsorpcia: 1-3 dni
8r144.2c‡	Vén.hemodiafilt:[CVVHDF],cytok. hemoadsorpcia: 3-6 dní
8r144.2d‡	Vén.hemodiafilt:[CVVHDF],cytok. hemoadsorpcia: 6-11 dní
8r144.2e‡	Vén.hemodiafilt:[CVVHDF],cytok. hemoadsorpcia: 11-18 dní
8r144.2f‡	Vén.hemodiafilt:[CVVHDF],cytok. hemoadsorpcia: 18-25 dní
8r144.2g‡	Vén.hemodiafilt:[CVVHDF],cytok. hemoadsorpcia: 25-40 dní
8r144.2h‡	Vén.hemodiafilt:[CVVHDF],cytok. hemoadsorpcia: 40-55 dní
8r144.2j‡	Vén.hemodiafilt:[CVVHDF],cytok. hemoadsorpcia: 55-70 dní
8r144.2k‡	Vén.hemodiafilt:[CVVHDF],cytok. hemoadsorpcia: 70-85 dní
8r144.2m‡	Vén.hemodiafiltr:[CVVHDF],cytok. hemoadsorpcia: 85-100 dní
8r144.2n‡	V.hemodiafilt:[CVVHDF],cytok. hemoadsorpcia: > 100 dní
8r145.0a‡	Kontinuál.artériovenózna hemodiafil:[CAVHDF]: < 24 hodín
8r145.0b‡	Kont.arteriov.hemodiafil.[CAVHDF]: 1-3 dni
8r145.0c‡	Kont.arteriov.hemodiafil.[CAVHDF]: 3-6 dní
8r145.0d‡	Kont.arteriov.hemodiafil.[CAVHDF]: 6-11 dní
8r145.0e‡	Kont.arteriov.hemodiafil.[CAVHDF]: 11-18 dní
8r145.0f‡	Kont.arteriov.hemodiafil.[CAVHDF]: 18-25 dní
8r145.0g‡	Kont.arteriov.hemodiafil.[CAVHDF]: 25-40 dní
8r145.0h‡	Kont.arteriov.hemodiafil.[CAVHDF]: 40-55 dní
8r145.0j‡	Kont.arteriov.hemodiafil.[CAVHDF]: 55-70 dní
8r145.0k‡	Kont.arteriov.hemodiafil.[CAVHDF]: 70-85 dní
8r145.0m‡	Kont.arteriov.hemodiafil.[CAVHDF]: 85-100 dní
8r145.0n‡	Kontinuál.arteriov.hemodiafiltr.[CAVHDF]: > 100 dní
8r146.0a‡	Pom.kont.ultrfiltr. [SCUF], antikoag. hep. al. b. antikoag.: < 24h
8r146.0b‡	Pom.kont.ultrfiltr. [SCUF], antikoag. hep. al. b. antikoag.: 1-3d
8r146.0c‡	Pom.kont.ultrfiltr. [SCUF], antikoag. hep. al. b. antikoag.: 3-6d
8r146.0d‡	Pom.kont.ultrfiltr. [SCUF], antikoag. hep. al. b. antikoag.: 6-11d
8r146.0e‡	Pom.kont.ultrfiltr. [SCUF], antikoag. hep. al. b. antikoag.: 11-18d
8r146.0f‡	Pom.kont.ultrfiltr. [SCUF], antikoag. hep. al. b. antikoag.: 18-25d
8r146.0g‡	Pom.kont.ultrfiltr. [SCUF], antikoag. hep. al. b. antikoag.: 25-40d
8r146.0h‡	Pom.kont.ultrfiltr. [SCUF], antikoag. hep. al. b. antikoag.: 40-55d
8r146.0j‡	Pom.kont.ultrfiltr. [SCUF], antikoag. hep. al. b. antikoag.: 55-70d
8r146.0k‡	Pom.kont.ultrfiltr. [SCUF], antikoag. hep. al. b. antikoag.: 70-85d
8r146.0m‡	Pom.kont.ultrfiltr. [SCUF], antikoag. hep. al. b. antikoag.:85-100d
8r146.0n‡	Pom.kont.ultrfiltr. [SCUF], antikoag. hep. al. b. antikoag.: > 100d
8r146.1a‡	Pom.kontin. ultrfiltr. [SCUF], antikoag. ostat. subst.: < 24 hodín
8r146.1b‡	Pom. kontin. ultrfiltr. [SCUF], antikoag. ostat. subst.: 1-3 dni
8r146.1c‡	Pom. kontin. ultrfiltr. [SCUF], antikoag. ostat. subst.: 3-6 dní

8r146.1d‡	Pom. kontin. ultrfiltr. [SCUF], antikoag. ostat. subst.: 6-11 dní
8r146.1e‡	Pom. kontin. ultrfiltr. [SCUF], antikoag. ostat. subst.: 11-18 dní
8r146.1f‡	Pom. kontin. ultrfiltr. [SCUF], antikoag. ostat. subst.: 18-25 dní
8r146.1g‡	Pom. kontin. ultrfiltr. [SCUF], antikoag. ostat. subst.: 25-40 dní
8r146.1h‡	Pom. kontin. ultrfiltr. [SCUF], antikoag. ostat. subst.: 40-55 dní
8r146.1j‡	Pom. kontin. ultrfiltr. [SCUF], antikoag. ostat. subst.: 55-70 dní
8r146.1k‡	Pom. kontin. ultrfiltr. [SCUF], antikoag. ostat. subst.: 70-85 dní
8r146.1m‡	Pom. kontin. ultrfiltr. [SCUF], antikoag. ostat. subst.: 85-100 dní
8r146.1n‡	Pom. kontin. ultrfiltr. [SCUF], antikoag. ostat. subst.: > 100 dní
8r154.0a‡	Vén.hemofilt:[CVVH],antikoag.hep./bez antikoag: < 24 hod
8r154.0b‡	Vén.hemofilt:[CVVH],antikoag.hep./bez antikoag: 1-3 dni
8r154.0c‡	Vén.hemofilt:[CVVH],antikoag.hep./bez antikoag: 3-6 dní
8r154.0d‡	Vén.hemofilt:[CVVH],antikoag.hep./b.antikoag: 6-11 dní
8r154.0e‡	Vén.hemofilt:[CVVH],antikoag.hep./b.antikoag: 11-18 dní
8r154.0f‡	Vén.hemofilt:[CVVH],antikoag.hep./b.antikoag: 18-25 dní
8r154.0g‡	Vén.hemofilt:[CVVH],antikoag.hep./b.antikoag: 25-40 dní
8r154.0h‡	Vén.hemofilt:[CVVH],antikoag.hep./b.antikoag: 40-55 dní
8r154.0j‡	Vén.hemofilt:[CVVH],antikoag.hep./b.antikoag: 55-70 dní
8r154.0k‡	Vén.hemofilt:[CVVH],antikoag.hep./b.antikoag: 70-85 dní
8r154.0m‡	Vén.hemofilt:[CVVH],antikoag.hep./b.antikoag: 85-100 dní
8r154.0n‡	Vén.hemofilt:[CVVH],antikoag.hep./b.antikoag: > 100 dní
8r154.1a‡	Vén.hemofilt[CVVH],antikoag.,ostat.subst: < 24 hod
8r154.1b‡	Vén.hemofilt:[CVVH],antikoag.,ost.subst: 1-3 dni
8r154.1c‡	Vén.hemofilt:[CVVH],antikoag.,ost.subst: 3-6 dní
8r154.1d‡	Vén.hemofilt:[CVVH],antikoag.,ost.subst: 6-11 dní
8r154.1e‡	Vén.hemofilt:[CVVH],antikoag.,ost.subst: 11-18 dní
8r154.1f‡	Vén.hemofilt:[CVVH],antikoag.,ost.subst: 18-25 dní
8r154.1g‡	Vén.hemofilt:[CVVH],antikoag.,ost.subst: 25-40 dní
8r154.1h‡	Vén.hemofilt:[CVVH],antikoag.,ost.subst: 40-55 dní
8r154.1j‡	Vén.hemofilt:[CVVH],antikoag.,ost.subst: 55-70 dní
8r154.1k‡	Vén.hemofilt:[CVVH],antikoag.,ost.subst: 70-85 dní
8r154.1m‡	Vén.hemofilt:[CVVH],antikoag.,ost.subst: 85-100 dní
8r154.1n‡	Vén.hemofiltr:[CVVH],antikoag.,ost.subst: > 100 dní
8r155.0a‡	Kontinuálna arteriovenózna hemofiltrácia[CAVH]: < 24 h
8r155.0b‡	Kontin.arteriovenózna hemofiltrác[CAVH]: 1-3 dni
8r155.0c‡	Kontin.arteriovenózna hemofiltrác[CAVH]: 3-6 dní
8r155.0d‡	Kontin.arteriovenózna hemofiltrác[CAVH]: 6-11 dní
8r155.0e‡	Kontin.arteriovenózna hemofiltrác[CAVH]: 11-18 dní
8r155.0f‡	Kontin.arteriovenózna hemofiltrác[CAVH]: 18-25 dní
8r155.0g‡	Kontin.arteriovenózna hemofiltrác[CAVH]: 25-40 dní
8r155.0h‡	Kontin.arteriovenózna hemofiltrác[CAVH]: 40-55 dní
8r155.0j‡	Kontin.arteriovenózna hemofiltrác[CAVH]: 55-70 dní
8r155.0k‡	Kontin.arteriovenózna hemofiltrác[CAVH]: 70-85 dní
8r155.0m‡	Kontin.arteriovenózna hemofiltrác[CAVH]: 85-100 dní
8r155.0n‡	Kontin.arteriovenózna hemofiltrác[CAVH]: > 100 dní
8r170‡	LDL-aferéza
8r171.1‡	Lieč.cytafer,leuka-,trombocyta-,erytrocyta-fer(okr.špec.cytaf)
8r171.20‡	Špeciál.cytaferéza s adsorp.granuloc.a monoc,celulóz.perličky
8r171.21‡	Špec.cytafer.s adsorp.granul.,mono.a lymf.:polyprop-adsor.filt
8r171.22‡	Špeciálna cytaferéza s odberom lymfocytov pre DLI (donor lym
8r171.23‡	Špeciálna cytaferéza s odberom lymfocytov pre výrobu CAR-T
8r171.2x‡	Špeciálna cytaferéza:ostatné
8r173‡	Extrakorporálna fotoferéza
8r175.0‡	Imunoadsorpcia bez regenerovateľnej kolóny
8r175.11‡	1 imunoadsorpcia s regenerovateľnou kolónou
8r175.12‡	2 imunoadsorpcie s regenerovateľnou kolónou
8r176.01‡	1 dvojitá filtračná plazmaferéza [DFPP]bez kryofiltrácie
8r176.02‡	2 dvojité filtračné plazmaferézy [DFPP]bez kryofiltrácie
8r176.03‡	3 dvojité filtračné plazmaferézy [DFPP]bez kryofiltrácie
8r176.04‡	4 dvojité filtračné plazmaferézy [DFPP]bez kryofiltrácie
8r176.05‡	5 dvojitých filtračných plazmaferéz [DFPP]bez kryofiltrácie
8r176.06‡	6 dvojitých filtračných plazmaferéz [DFPP]bez kryofiltrácie
8r176.07‡	7 dvojitých filtračných plazmaferéz [DFPP]bez kryofiltrácie
8r176.08‡	8 dvojitých filtračných plazmaferéz [DFPP]bez kryofiltrácie
8r176.09‡	9 dvojitých filtračných plazmaferéz [DFPP]bez kryofiltrácie
8r176.0a‡	10 dvojitých filtračných plazmaferéz [DFPP]bez kryofiltrácie
8r176.0b‡	20 dvojitých filtračných plazmaferéz [DFPP]bez kryofiltrácie
8r176.0c‡	30 dvojitých filtračných plazmaferéz [DFPP]bez kryofiltrácie
8r176.0d‡	40 dvojitých filtračných plazmaferéz [DFPP]bez kryofiltrácie
8r176.0e‡	50 dvojitých filtračných plazmaferéz [DFPP]bez kryofiltrácie
8r176.11‡	1 dvojitá filtračná plazmaferéza [DFPP]s kryofiltráciou
8r176.12‡	2 dvojité filtračné plazmaferézy [DFPP]s kryofiltráciou
8r176.13‡	3 dvojité filtračné plazmaferézy [DFPP]s kryofiltráciou
8r176.14‡	4 dvojité filtračné plazmaferézy [DFPP]s kryofiltráciou
8r176.15‡	5 dvojitých filtračných plazmaferéz [DFPP]s kryofiltráciou
8r176.16‡	6 dvojitých filtračných plazmaferéz [DFPP]s kryofiltráciou
8r176.17‡	7 dvojitých filtračných plazmaferéz [DFPP]s kryofiltráciou
8r176.18‡	8 dvojitých filtračných plazmaferéz [DFPP]s kryofiltráciou
8r176.19‡	9 dvojitých filtračných plazmaferéz [DFPP]s kryofiltráciou
8r176.1a‡	10 dvojitých filtračných plazmaferéz [DFPP]s kryofiltráciou
8r176.1b‡	20 dvojitých filtračných plazmaferéz [DFPP]s kryofiltráciou
8r176.1c‡	30 dvojitých filtračných plazmaferéz [DFPP]s kryofiltráciou
8r176.1d‡	40 dvojitých filtračných plazmaferéz [DFPP]s kryofiltráciou
8r176.1e‡	50 dvojitých filtračných plazmaferéz [DFPP]s kryofiltráciou
8r176.21‡	Prístr.liečebná plazmaferéza,normál.plazma:1 plazmaferéza
8r176.22‡	Prístr.liečebná plazmaferéza,normál.plazma:2 plazmaferézy
8r176.23‡	Prístr.liečebná plazmaferéza,normál.plazma:3 plazmaferézy
8r176.24‡	Prístr.liečebná plazmaferéza,normál.plazma:4 plazmaferézy
8r176.25‡	Prístr.liečebná plazmaferéza,normál.plazma:5 plazmaferéz
8r176.26‡	Prístroj.liečebná plazmaferéza,normál.plazma:6 plazmaferéz
8r176.27‡	Prístr.liečebná plazmaferéza,normál.plazma:7 plazmaferéz
8r176.28‡	Prístr.liečebná plazmaferéza,normál.plazma:8 plazmaferéz
8r176.29‡	Prístr.liečebná plazmaferéza,normál.plazma:9 plazmaferéz
8r176.2a‡	Prístr.liečebná plazmaferéza,normál.plazma:10 plazmaferéz
8r176.2b‡	Prístr.liečebná plazmaferéza,normál.plazma:20 plazmaferéz
8r176.2c‡	Prístr.liečebná plazmaferéza,normál.plazma:30 plazmaferéz
8r176.2d‡	Prístr.liečebná plazmaferéza,normál.plazma:40 plazmaferéz
8r176.2e‡	Prístr.liečebná plazmaferéza,normál.plazma:50 plazmaferéz
8r176.31‡	Prístr.liečeb.plazmafer.,plazma po kryodeplécii:1 plazmafer.
8r176.32‡	Prístr.lieč.plazmafer.,plazma po kryodeplécii:2 plazmaferézy
8r176.33‡	Prístr.lieč.plazmfer.,plazma po kryodeplécii:3 plazmaferézy
8r176.34‡	Prístr.lieč.plazmfer.,plazma po kryodeplécii:4 plazmaferézy
8r176.35‡	Prístr.lieč.plazmfer.,plazma po kryodeplécii:5 plazmaferéz
8r176.36‡	Prístroj.lieč.plazmfer.,plazma po kryodeplécii:6 plazmaferéz
8r176.37‡	Prístr.lieč.plazmfer.,plazma po kryodeplécii:7 plazmaferéz
8r176.38‡	Prístr.lieč.plazmfer.,plazma po kryodeplécii:8 plazmaferéz
8r176.39‡	Prístr.lieč.plazmfer.,plazma po kryodeplécii:9 plazmaferéz
8r176.3a‡	Prístr.lieč.plazmfer.,plazma po kryodeplécii:10 plazmaferéz
8r176.3b‡	Prístr.lieč.plazmfer.,plazma po kryodeplécii:20 plazmaferéz
8r176.3c‡	Prístr.lieč.plazmfer.,plazma po kryodeplécii:30 plazmaferéz
8r176.3d‡	Prístr.lieč.plazmfer.,plazma po kryodeplécii:40 plazmaferéz
8r176.3e‡	Prístr.lieč.plazmfer.,plazma po kryodeplécii:50 plazmaferéz
8r24c.2‡	Transfúzia trombocytov z aferézy,HLA typované:2 TU (konc.)
8r250.16 ‡	Transf.plazmy čerstvo zmraz.z celej krvi:6 TU
8r250.17 ‡	Transf.plazmy čerstvo zmraz.z celej krvi:7 TU
8r250.18 ‡	Transf.plazmy čerstvo zmraz.z celej krvi:8 TU
8r250.19 ‡	Transf.plazmy čerstvo zmraz.z celej krvi:9 TU
8r250.1a ‡	Transf.plazmy čerstvo zmraz.z celej krvi:10 TU
8r250.1b ‡	Transf.plazmy čerstvo zmraz.z celej krvi:20 TU
8r250.1c ‡	Transf.plazmy čerstvo zmraz.z celej krvi:30 TU
8r250.1d ‡	Transf.plazmy čerstvo zmraz.z celej krvi:40 TU
8r250.1e ‡	Transf.plazmy čerstvo zmraz.z celej krvi:50 TU
8r250.1j ‡	Transf.plazmy čerstvo zmraz.z celej krvi:100 TU
8r250.1k ‡	Transf.plazmy čerstvo zmraz.z celej krvi:200 TU
8r250.1l ‡	Transf.plazmy čerstvo zmraz.z celej krvi:300 TU
8r250.26 ‡	Transf.plazmy čerstvo zmraz.z celej krvi:6 TU m
8r250.27 ‡	Transf.plazmy čerstvo zmraz.z celej krvi:7 TU m
8r250.28 ‡	Transf.plazmy čerstvo zmraz.z celej krvi:8 TU m
8r250.29 ‡	Transf.plazmy čerstvo zmraz.z celej krvi:9 TU m
8r250.2a ‡	Transf.plazmy čerstvo zmraz.z celej krvi:10 TU m
8r250.2b ‡	Transf.plazmy čerstvo zmraz.z celej krvi:20 TU m
8r250.2c ‡	Transf.plazmy čerstvo zmraz.z celej krvi:30 TU m
8r250.2d ‡	Transf.plazmy čerstvo zmraz.z celej krvi:40 TU m
8r250.2e ‡	Transf.plazmy čerstvo zmraz.z celej krvi:50 TU m
8r250.2j ‡	Transf.plazmy čerstvo zmraz.z celej krvi:100 TU m
8r250.2k ‡	Transf.plazmy čerstvo zmraz.z celej krvi:200 TU m
8r250.2l ‡	Transf.plazmy čerstvo zmraz.z celej krvi:300 TU m
8r250.36 ‡	Transf.plazmy čerstvo zmraz.z celej krvi:6 TU p
8r250.37 ‡	Transf.plazmy čerstvo zmraz.z celej krvi:7 TU p
8r250.38 ‡	Transf.plazmy čerstvo zmraz.z celej krvi:8 TU p

8r250.39 ‡	Transf.plazmy čerstvo zmraz.z celej krvi:9 TU p
8r250.3a ‡	Transf.plazmy čerstvo zmraz.z celej krvi:10 TU p
8r250.3b ‡	Transf.plazmy čerstvo zmraz.z celej krvi:20 TU p
8r250.3c ‡	Transf.plazmy čerstvo zmraz.z celej krvi:30 TU p
8r250.3d ‡	Transf.plazmy čerstvo zmraz.z celej krvi:40 TU p
8r250.3e ‡	Transf.plazmy čerstvo zmraz.z celej krvi:50 TU p
8r250.3j ‡	Transf.plazmy čerstvo zmraz.z celej krvi:100 TU p
8r250.3k ‡	Transf.plazmy čerstvo zmraz.z celej krvi:200 TU p
8r250.3l ‡	Transf.plazmy čerstvo zmraz.z celej krvi:300 TU p
8r251.16 ‡	Transf.plazmy čerstvo zmraz.z c.krvi deleukotiz:6 TU
8r251.17 ‡	Transf.plazmy čerstvo zmraz.z c.krvi deleukotiz:7 TU
8r251.18 ‡	Transf.plazmy čerstvo zmraz.z c.krvi deleukotiz:8 TU
8r251.19 ‡	Transf.plazmy čerstvo zmraz.z c.krvi deleukotiz:9 TU
8r251.1a ‡	Transf.plazmy čerstvo zmraz.z c.krvi deleukotiz:10 TU
8r251.1b ‡	Transf.plazmy čerstvo zmraz.z c.krvi deleukotiz:20 TU
8r251.1c ‡	Transf.plazmy čerstvo zmraz.z c.krvi deleukotiz:30 TU
8r251.1d ‡	Transf.plazmy čerstvo zmraz.z c.krvi deleukotiz:40 TU
8r251.1e ‡	Transf.plazmy čerstvo zmraz.z c.krvi deleukotiz:50 TU
8r251.1j ‡	Transf.plazmy čerstvo zmraz.z c.krvi deleukotiz:100 TU
8r251.1k ‡	Transf.plazmy čerstvo zmraz.z c.krvi deleukotiz:200 TU
8r251.1l ‡	Transf.plazmy čerstvo zmraz.z c.krvi deleukotiz:300 TU
8r251.26 ‡	Transf.plazmy čerstvo zmraz.z c.krvi deleukotiz:6 TU m
8r251.27 ‡	Transf.plazmy čerstvo zmraz.z c.krvi deleukotiz:7 TU m
8r251.28 ‡	Transf.plazmy čerstvo zmraz.z c.krvi deleukotiz:8 TU m
8r251.29 ‡	Transf.plazmy čerstvo zmraz.z c.krvi deleukotiz:9 TU m
8r251.2a ‡	Transf.plazmy čerstvo zmraz.z c.krvi deleukotiz:10 TU m
8r251.2b ‡	Transf.plazmy čerstvo zmraz.z c.krvi deleukotiz:20 TU m
8r251.2c ‡	Transf.plazmy čerstvo zmraz.z c.krvi deleukotiz:30 TU m
8r251.2d ‡	Transf.plazmy čerstvo zmraz.z c.krvi deleukotiz:40 TU m
8r251.2e ‡	Transf.plazmy čerstvo zmraz.z c.krvi deleukotiz:50 TU m
8r251.2j ‡	Transf.plazmy čerstvo zmraz.z c.krvi deleukotiz:100 TU m
8r251.2k ‡	Transf.plazmy čerstvo zmraz.z c.krvi deleukotiz:200 TU m
8r251.2l ‡	Transf.plazmy čerstvo zmraz.z c.krvi deleukotiz:300 TU m
8r251.36 ‡	Transf.plazmy čerstvo zmraz.z c.krvi deleukotiz:6 TU p
8r251.37 ‡	Transf.plazmy čerstvo zmraz.z c.krvi deleukotiz:7 TU p
8r251.38 ‡	Transf.plazmy čerstvo zmraz.z c.krvi deleukotiz:8 TU p
8r251.39 ‡	Transf.plazmy čerstvo zmraz.z c.krvi deleukotiz:9 TU p
8r251.3a ‡	Transf.plazmy čerstvo zmraz.z c.krvi deleukotiz:10 TU p
8r251.3b ‡	Transf.plazmy čerstvo zmraz.z c.krvi deleukotiz:20 TU p
8r251.3c ‡	Transf.plazmy čerstvo zmraz.z c.krvi deleukotiz:30 TU p
8r251.3d ‡	Transf.plazmy čerstvo zmraz.z c.krvi deleukotiz:40 TU p
8r251.3e ‡	Transf.plazmy čerstvo zmraz.z c.krvi deleukotiz:50 TU p
8r251.3j ‡	Transf.plazmy čerstvo zmraz.z c.krvi deleukotiz:100 TU p
8r251.3k ‡	Transf.plazmy čerstvo zmraz.z c.krvi deleukotiz:200 TU p
8r251.3l ‡	Transf.plazmy čerstvo zmraz.z c.krvi deleukotiz:300 TU p
8r263.7‡	Výmenná transf. u novorodencov
8r280.4‡	Transf. granulocytov,4 granulocytové koncentr.
8r280.5‡	Transf. granulocytov,5 granulocytových koncentr.
8r280.6‡	Transf. granulocytov,6 granulocytových koncentr.
8r280.7‡	Transf. granulocytov,7 granulocytových koncentr.
8r280.8‡	Transf. granulocytov,8 granulocytových koncentr.
8r280.9‡	Transf. granulocytov,9 granulocytových koncentr.
8r280.a‡	Transf. granulocytov,10 granulocytových koncentr.
8r280.b‡	Transf. granulocytov,20 granulocytových koncentr.
8r280.c‡	Transf. granulocytov,30 granulocytových koncentr.
8u130‡	Monitor.satur.krvi O2 vrát.zaved.snímača do bulbus jugul.
8u133.0‡	Monitorovanie cerebrálnej oxymetrie
8u133.1‡	Monitorovanie somatickej oxygenácie

Výkon KKI-3

8m301.0‡	Instil.,lok.reg.lieč.cytotoxic.látk.a imunomod:intratekálne
8m301.1‡	Instil.,lok.reg.lieč.cytotoxic.látk.a imunomod:intracerebrál.
8m301.2‡↔	Instil.,lok.reg.lieč.cytotoxic.látk.a imunomod:do pohrud.dut.
8m301.3‡	Instil.,lok.reg.lieč.cytotoxic.látk.a imunomod:intraperit.
8m301.4‡	Instil.,lok.reg.lieč.cytotoxic.l.a imunomod:do moč.mechúra
8m301.5‡↔	Instil.,lok.reg.lieč.cytotoxic.látk.a imunomod:do oblič.panv.
8m301.6‡	Instil.,lok.reg.lieč.cytotoxic.látk.a imunomod:arteriálne
8m301.x‡	Instilácia,lok.reg.lieč.cytotoxic.látk.a imunomodulátormi:ost
8m311.0‡	Aplik.cytostatík selek.katetriz.metódou za liečeb.účelom
8q111‡	Umelé dýchanie a externá masáž srdca
8q121‡	Zatvorená masáž srdca
8q123‡	Základná kardiopulmonálna resuscitácia
8q124‡	Rozšírená kardiopulmonálna resuscitácia
8r110‡	Intermit.peritoneál.dialýza s podp.prístr.[IPD]
8r121.1‡	Intermit.hemodial,antikoag.heparínom/b.antikoagul.l: < 6 h
8r123.1‡	Predĺžená intermit.hemodialýza,antikoag.hep./bez antikoag.
8r123.2‡	Predĺž.intermit.hemodialýza,antikoagulácia s ostat.substanc.
8r123.3‡	Predĺž.intermit.hemodial,na elim.proteí.s mol.masou < 60 001
8r123.4‡	Hemodialýza s vysokopriepustnou membránou (HCO, high cut-off
8r143.1‡	Predĺž.intermit.hemodiafilt,antikoagul. s hepar./b.antikoag
8r143.2‡	Predĺž.intermit.hemodiafiltr,antikoagul.s ost.substanciami
8u906‡	Komplexná poresuscitačná starostlivosť

Výkon KKI-4

5k771	Implantácia kardiostimulátora, jednodutinový
5k772	Impl.kardiostimul.,2-dutin.sy. s 1 kardiostimul.sondou
5k773.0	Impl.kardiostim., 2-dut.sys. s 2 kardiost.elektród.
5k774	Impl.kardiostim.,biventrikulár.resynchron.systém
5k77h.0	Implantácia bezelektródového kardiostimulátora
5v297.1	Impl/vým.podtl.sy.hoj.rán[NPWT]:pohrud.dut,mediast.,stern
5v45a.2	Zav/vým.1syst.pre vákuov.tesn.hlb.siah.k hrud,mediast,ster
8f101.0	Terapeutická drenáž pečene
8f101.1	Terapeutická drenáž žlčníka
8f101.2	Terapeutická drenáž pankreasu
8f103.0	Terapeutická drenáž peritonea
8f103.1	Terapeutická drenáž retroperitonea
8f103.2	Frekventná maloobjemová drenáž ascitu [FMODA]
8m110	RTG terapia
8m131.0	Ožarovanie kobaltom:do 2 samostatných polí
8m131.1	Ožarovanie kobaltom:3-4 samostatné polia
8m131.2	Ožarovanie kobaltom:viac ako 4 samostatných polí
8m131.4	Ožarovanie kobaltom s 3D plánovaním
8m132.00	Ož.urý.do 6 MeV,fot./rých.e.,do 2 sam.ož.polí,bez obr.verif.nas
8m132.01	Oža.urý.do 6 MeV,fot./rých.e.do 2 sam.ož.polí,s obr.ver.nas.vr
8m132.10	Ožar.urý.do 6 MeV,fot./rých.el.,>2 sam.ož.polia,bez obr.ver.n.
8m132.11	Ožar.urý.do 6 MeV,fot./rých.e.,>2 sam.ož.polia,s obr.verif.nast
8m133.00	Ožar.urý.>6 MeV,fot./rých.el.,do 2 sam.ož.polí,bez obr.ver.nast
8m133.01	Ožar.urý.>6 MeV,fotóny/rých.e.,do 2 sa.ožar.polí,s obr.ver.nast
8m133.10	Ožar.urý.>6 MeV,fot./rých.e.,>2 sa.oža.polia,bez obraz.ver.nast
8m133.11	Ožar.urý.>6 MeV,fotón/rýchl.e.,>2 sam.ož.polia,s obr.verif.nast
8m134.0	Ožarovanie urýchľovačom [IMRT/VMAT]
8m134.1	Ožarovanie urýchľovač. [IMRT/VMAT]so sledovaním dých.cyklu
8m13x	Iná vysokovoltová terapia žiarením
8m140.1	Jednorázové stereotaktické ožarovanie cerebrálne
8m140.2	Jednorázové stereotaktické ožarovanie extracerebrálne
8m141.1	Frakcionované stereotaktické ožarovanie cerebrálne
8m141.2	Frakcionované stereotaktické ožarovanie extracerebrálne
8m143	Ožarovanie Gama-nožom
8m144	Polotelové ožarovanie
8m145.0	Celotelové ožiarenie:celková dávka žiarenia do 4 Gy
8m145.1	Celotelové ožiarenie:celková dávka žiarenia od 4 do 10 Gy
8m145.2	Celotelové ožiarenie:celková dávka žiarenia 10 a viac Gy
8m146	Celokožné ožiarenie
8m147	Intraoperačné ožarovanie
8m148	Veľkoobjemové ožarovanie
8m14x	Iné vysokovoltové ožiarovanie
8m150.00	Protón.th.do 2 samost.ožar.polí bez obraz.verifikácie
8m150.01	Protón.th.do 2 samost.ožar.polí s obraz.verifikáciou
8m150.10	Protón.th.viac ako 2 samost.ožar.polia bez obraz.verifikácie
8m150.11	Protón.terapia > 2 samost.ožar.polia s obraz.verifikáciou

8m151	Terapia ožarovaním uhlíkovými iónmi
8m152	Terapia ožarovaním inými ťažkými iónmi
8m161.0	Intrakavitárna intrauterinna brachyterapia
8m161.1	Intrakavitárna intravaginálna brachyterapia
8m161.2	Intrakavitárna kombinovaná brachyterapia
8m161.x	Intrakavit.iná brachyter.,okrem intraut.a intravagin.brachyt.
8m162	Intraluminálna brachyterapia
8m163.0	Povrch.brachyterapia s využ.štand.aplikátorov
8m163.1	Povrchová brachyter.s využ.individuál.zhotov.aplikátorov
8m164.1	Perkutánna translúmenová koronárna brachyterapia
8m164.2	Intravaskulárna brachyterapia v iných perférnych cievach
8m165.01	Interstic.brachyter:1 rovinná impl:nízky dávkový príkon [LDR]
8m165.02	Interstic.brachyt:1 rovinná impl:pulzný dávkový príkon [PDR]
8m165.03	Interstic.brachyt:1 rovinná impl:vysoký dávkový príkon [HDR]
8m165.0x	Interstic.brachyterapia:1 rovinná implantácia:iné
8m165.11	Interstic.brachyt:viacrovinná impl:nízky dávk.príkon[LDR]
8m165.12	Interstic.brachyt:viacrovinná impl:pulzný dávk.príkon[PDR]
8m165.13	Interstic.brachyt:viacrovinná impl:vysoký dávk.príkon[HDR]
8m165.1x	Intersticiál.brachyterapia:viacrovinná implantácia,iné
8m165.21	Interstic.brachyt.s perman.impl.rádioakt.zŕn:do 10 zŕn
8m165.22	Interstic.brachyt.s perman.impl.rádioakt.zŕn:viac ako 10 zŕn
8m166	Brachyterapia špeciál.aplikátormi
8m167	Odstr.uzavretých žiaričov/neaktív.aplikátorov v anestézii
8m16x	Iná brachyterapia uzavretými žiaričmi
8m170.0	Zhotov.a aplikácia povrch.rádioakt.muláže:povrch.žiariče
8m170.1	Zhotov.a apl.povrch.rádioa.muláže:žiar.aplik.nie na povrchu
8m170.2	Zhotovenie a aplikácia povrch.rádioakt.muláže:žiariče v oku
8m170.x	Zhotovenie a aplikácia povrch.rádioakt.muláže:iné
8m171.1	Fixácia jednoduchá
8m171.2	Fixácia stredne náročná
8m171.3	Fixácia komplexná
8m171.4	Nasadenie stereotaktického rámu
8m171.x	Konštrukcia a nastavenie fixačných a lieč. pomôcok:ostatné
8m172.0	1-rázové liečebné pomôcky
8m172.10	1-razové lieč.pomôcky:kontr.markery pre verifik.cieľ.obj.<3ks
8m172.11	1-razové lieč.pomô:kontrast.markery pre verifik.cieľ.obj.>3ks
8m172.20	Jednorazové liečebné pomôcky:plastikové katétre do 10ks
8m172.21	Jednorazové liečebné pomôcky:plastikové katétre nad 10ks
8m172.3	1-raz.lieč.pom:plast.ihly pre Fletcher aplik.pre uterovag.apl
8m400.0	Lieč.rádioak.jódom do 1,0 Gbq 131I:b.pod.rekomb.thyreotrop
8m400.1	Lieč.rádioak.jódom do 1,0 Gbq 131I:s pod.rekomb.thyreotrop
8m401.0	Lieč.rád.jód.od1,0 GBq do5 GBq 131I:b.p.rekombi.thyreotrop
8m401.1	Lieč.rád.jód.od1,0 GBq do5 GBq 131I:s pod.rekombi.thyreotr
8m402.0	Lieč.rádioak.jód.nad 5 GBq 131I:bez pod.rekombin.thyreotrop
8m402.1	Lieč.rádioak.jódom nad 5 GBq 131I:s pod.rekom.thyreotrop
8m403	Liečba hyperfunkcie štít.žľ.rádiofarmakom frakcion.
8m404.0	Pod rádioa jódu diag hosp do 1,0 Gbq 131I bez pod rek thy
8m404.1	Pod rádioa jódu diag hosp do 1,0 Gbq 131I s pod rek thy
8m412	Liečba nádorov značkovanými monoklonálnymi protilátkami
8m414.1	Rádionuklidová synoviortéza:jedna aplikácia rádiofarmaka
8m414.2	Rádionuklidová synoviortéza:viac aplikácií rádiofarmaka
8m415	Liečba nádorov pečene rádionuklidmi
8m416.01	Selektív.liečba intravaskul.rádionuklid[SIRT]:90-ytrium
8m416.02	Selektív.liečba intravaskul.rádionuklid[SIRT]:188-rénium
8m416.1	Rádionukl.liečba kost.metastáz s rádiofarm.obsah.223Ra
8m416.2	Rádionukl.liečba kost.metastáz s rádiofarm.obsah.153Sm
8m416.3	Rádionukl.liečba kost.metastáz s rádiofarm.obsah.89Sr
8m416.x	Rádionuklidová liečba kostných metastáz:iná
8m417	Liečba metajodobenzylguanidínom značeným 131-I
8m418.0	Liečba somatostatínovým analógom značeným 90-Y
8m418.1	Liečba somatostatínovým analógom značeným 177-Lu
8m418.2	Th.otv.rá:i.v.lieč.rá-akt.subs.zamer.rcpt:radrcp.DOTA-konj.an.s
8m418.30	Liečba 177Lu- PSMA [Lutecium]
8m418.31	Liečba 225Ac- PSMA [Actinium]
8m419	Intrakavitárna rádionuklidová liečba
8m41a	Intracerebrálna rádionuklidová liečba
8u103	Monitorovanie intrakraniálneho tlaku:epidurálne
8u104	Monitorovanie intrakraniálneho tlaku:parenchymatózne
8u105	Monitorovanie intrakraniálneho tlaku:intraventrikulárne
8u106	Monitor.perfúzie mozgu transkraniálnym dopplerom

Výkon KKI-5

8m110	RTG terapia
8m131.0	Ožarovanie kobaltom:do 2 samostatných polí
8m131.1	Ožarovanie kobaltom:3-4 samostatné polia
8m131.2	Ožarovanie kobaltom:viac ako 4 samostatných polí
8m131.4	Ožarovanie kobaltom s 3D plánovaním
8m132.00	Ož.urý.do 6 MeV,fot./rých.e.,do 2 sam.ož.polí,bez obr.verif.nas
8m132.01	Oža.urý.do 6 MeV,fot./rých.e.do 2 sam.ož.polí,s obr.ver.nas.vr
8m132.10	Ožar.urý.do 6 MeV,fot./rých.el.,>2 sam.ož.polia,bez obr.ver.n.
8m132.11	Ožar.urý.do 6 MeV,fot./rých.e.,>2 sam.ož.polia,s obr.verif.nast
8m133.00	Ožar.urý.>6 MeV,fot./rých.el.,do 2 sam.ož.polí,bez obr.ver.nast
8m133.01	Ožar.urý.>6 MeV,fotóny/rých.e.,do 2 sa.ožar.polí,s obr.ver.nast
8m133.10	Ožar.urý.>6 MeV,fot./rých.e.,>2 sa.oža.polia,bez obraz.ver.nast
8m133.11	Ožar.urý.>6 MeV,fotón/rýchl.e.,>2 sam.ož.polia,s obr.verif.nast
8m134.0	Ožarovanie urýchľovačom [IMRT/VMAT]
8m134.1	Ožarovanie urýchľovač. [IMRT/VMAT]so sledovaním dých.cyklu
8m13x	Iná vysokovoltová terapia žiarením
8m140.1	Jednorázové stereotaktické ožarovanie cerebrálne
8m140.2	Jednorázové stereotaktické ožarovanie extracerebrálne
8m141.1	Frakcionované stereotaktické ožarovanie cerebrálne
8m141.2	Frakcionované stereotaktické ožarovanie extracerebrálne
8m143	Ožarovanie Gama-nožom
8m144	Polotelové ožarovanie
8m145.0	Celotelové ožiarenie:celková dávka žiarenia do 4 Gy
8m145.1	Celotelové ožiarenie:celková dávka žiarenia od 4 do 10 Gy
8m145.2	Celotelové ožiarenie:celková dávka žiarenia 10 a viac Gy
8m146	Celokožné ožiarenie
8m147	Intraoperačné ožarovanie
8m148	Veľkoobjemové ožarovanie
8m14x	Iné vysokovoltové ožiarovanie
8m150.00	Protón.th.do 2 samost.ožar.polí bez obraz.verifikácie
8m150.01	Protón.th.do 2 samost.ožar.polí s obraz.verifikáciou
8m150.10	Protón.th.viac ako 2 samost.ožar.polia bez obraz.verifikácie
8m150.11	Protón.terapia > 2 samost.ožar.polia s obraz.verifikáciou
8m151	Terapia ožarovaním uhlíkovými iónmi
8m152	Terapia ožarovaním inými ťažkými iónmi
8m161.0	Intrakavitárna intrauterinna brachyterapia
8m161.1	Intrakavitárna intravaginálna brachyterapia
8m161.2	Intrakavitárna kombinovaná brachyterapia
8m161.x	Intrakavit.iná brachyter.,okrem intraut.a intravagin.brachyt.
8m162	Intraluminálna brachyterapia
8m163.0	Povrch.brachyterapia s využ.štand.aplikátorov
8m163.1	Povrchová brachyter.s využ.individuál.zhotov.aplikátorov
8m164.1	Perkutánna translúmenová koronárna brachyterapia
8m164.2	Intravaskulárna brachyterapia v iných perférnych cievach
8m165.01	Interstic.brachyter:1 rovinná impl:nízky dávkový príkon [LDR]
8m165.02	Interstic.brachyt:1 rovinná impl:pulzný dávkový príkon [PDR]
8m165.03	Interstic.brachyt:1 rovinná impl:vysoký dávkový príkon [HDR]
8m165.0x	Interstic.brachyterapia:1 rovinná implantácia:iné
8m165.11	Interstic.brachyt:viacrovinná impl:nízky dávk.príkon[LDR]
8m165.12	Interstic.brachyt:viacrovinná impl:pulzný dávk.príkon[PDR]
8m165.13	Interstic.brachyt:viacrovinná impl:vysoký dávk.príkon[HDR]
8m165.1x	Intersticiál.brachyterapia:viacrovinná implantácia,iné
8m165.21	Interstic.brachyt.s perman.impl.rádioakt.zŕn:do 10 zŕn
8m165.22	Interstic.brachyt.s perman.impl.rádioakt.zŕn:viac ako 10 zŕn
8m166	Brachyterapia špeciál.aplikátormi
8m167	Odstr.uzavretých žiaričov/neaktív.aplikátorov v anestézii
8m16x	Iná brachyterapia uzavretými žiaričmi
8m170.0	Zhotov.a aplikácia povrch.rádioakt.muláže:povrch.žiariče
8m170.1	Zhotov.a apl.povrch.rádioa.muláže:žiar.aplik.nie na povrchu
8m170.2	Zhotovenie a aplikácia povrch.rádioakt.muláže:žiariče v oku
8m170.x	Zhotovenie a aplikácia povrch.rádioakt.muláže:iné
8m171.1	Fixácia jednoduchá
8m171.2	Fixácia stredne náročná
8m171.3	Fixácia komplexná

Fkt KKI

8m171.4	Nasadenie stereotaktického rámu
8m171.x	Konštrukcia a nastavenie fixačných a lieč. pomôcok:ostatné
8m172.0	1-rázové liečebné pomôcky
8m172.10	1-razové lieč.pomôcky:kontr.markery pre verifik.cieľ.obj.<3ks
8m172.11	1-razové lieč.pomô:kontrast.markery pre verifik.cieľ.obj.>3ks
8m172.20	Jednorazové liečebné pomôcky:plastikové katétre do 10ks
8m172.21	Jednorazové liečebné pomôcky:plastikové katétre nad 10ks
8m172.3	1-raz.lieč.pom:plast.ihly pre Fletcher aplik.pre uterovag.apl
8m180.0	Simulácia ožar.pre exter.rádioterapiu pom.RTG simulátora
8m180.1	Simulácia ožar.pre exter.rádioterapiu pomocou CT simulátora
8m180.x	Simulácia ožarovania pre externú rádioterapiu: iná
8m181.0	Simulácia ožarovania pre brachyterapiu pom.RTG simulátora
8m181.1	Simulácia ožar.pre brachyterapiu pomocou CT simulátora
8m181.x	Simulácia ožarovania pre brachyterapiu:ostatné
8m183.1	Plánovanie ožarov.pre 3D-konformnú rádioterapiu(3D-CRT)
8m183.2	Plánovanie ožarovania pre intenzitou modulovanú RAT
8m183.3	Plánovanie ožarovanie s fúziou CT,MR resp.PET zobrazenia
8m183.4	Plánovanie ožarovania pre 2D brachyterapiu(RTG snímky)
8m183.5	Plánovanie ožarovania pre 3D brachyterapiu(CT,MR,USG)
8m183.x	Plánovanie ožarovania,ostatné
8m400.0	Lieč.rádioak.jódom do 1,0 Gbq 131I:b.pod.rekomb.thyreotrop
8m400.1	Lieč.rádioak.jódom do 1,0 Gbq 131I:s pod.rekomb.thyreotrop
8m401.0	Lieč.rád.jód.od1,0 GBq do5 GBq 131I:b.p.rekombi.thyreotrop
8m401.1	Lieč.rád.jód.od1,0 GBq do5 GBq 131I:s pod.rekombi.thyreotr
8m402.0	Lieč.rádioak.jód.nad 5 GBq 131I:bez pod.rekombin.thyreotrop
8m402.1	Lieč.rádioak.jódom nad 5 GBq 131I:s pod.rekom.thyreotrop
8m403	Liečba hyperfunkcie štít.žľ.rádiofarmakom frakcion.
8m404.0	Pod rádioa jódu diag hosp do 1,0 Gbq 131I bez pod rek thy
8m404.1	Pod rádioa jódu diag hosp do 1,0 Gbq 131I s pod rek thy
8m411	Rádionuklidová liečba polycytémie vera
8m412	Liečba nádorov značkovanými monoklonálnymi protilátkami
8m414.1	Rádionuklidová synoviortéza:jedna aplikácia rádiofarmaka
8m414.2	Rádionuklidová synoviortéza:viac aplikácií rádiofarmaka
8m415	Liečba nádorov pečene rádionuklidmi
8m416.01	Selektív.liečba intravaskul.rádionuklid[SIRT]:90-ytrium
8m416.02	Selektív.liečba intravaskul.rádionuklid[SIRT]:188-rénium
8m416.1	Rádionukl.liečba kost.metastáz s rádiofarm.obsah.223Ra
8m416.2	Rádionukl.liečba kost.metastáz s rádiofarm.obsah.153Sm
8m416.3	Rádionukl.liečba kost.metastáz s rádiofarm.obsah.89Sr
8m416.x	Rádionuklidová liečba kostných metastáz:iná
8m417	Liečba metajodobenzylguanidínom značeným 131-I
8m418.0	Liečba somatostatínovým analógom značeným 90-Y
8m418.1	Liečba somatostatínovým analógom značeným 177-Lu
8m418.2	Th.otv.rá:i.v.lieč.rá-akt.subs.zamer.rcpt:radrcp.DOTA-konj.an.s
8m418.30	Liečba 177Lu- PSMA [Lutecium]
8m418.31	Liečba 225Ac- PSMA [Actinium]
8m419	Intrakavitárna rádionuklidová liečba
8m41a	Intracerebrálna rádionuklidová liečba

Výkon KKI-6

5l591.50‡	Impl./vým.katétra v žile chirurg.
5l591.51‡	Impl./vým.katétra v žile USG navig.
5l591.52‡	Revízia katétra v žile
5n695.3‡	Drenáž na žlčových cestách:perkut.transhep.
8f100.11‡↔	Th drenáž pohrudnic.dutiny,drenáž.systém s veľkým priesv.
8r113.0‡	Kontinuál.periton.dialýza,neautomatiz.[CAPD]: < 24 hod.
8r114.0‡	Kontinuál.periton.dialýza,automatiz.[APD]: < 24 hodín
8r124.0a‡	Vén.hemodialýza:[CVVHD],antikoag.hep./b.antikoag: < 24 h
8r124.0b‡	Vén.hemodialýza:[CVVHD],antikoag.hep./b.antikoag:24-72 h
8r124.0c‡	Vén.hemodial:[CVVHD],antikoag.hep./b.antikoag:72-144 h
8r124.0d‡	Vén.hemodial:[CVVHD],antikoag.hep./b.antikoag:144-264 h
8r124.0e‡	Vén.hemodial:[CVVHD],antikoag.hep./b.antikoag:264-432 h
8r124.0f‡	Vén.hemodial:[CVVHD],antikoag.hep./b.antikoag:432-600 h
8r124.0g‡	Vén.hemod:[CVVHD],antikoag.hep./bez antikoag:600-960 h
8r124.0h‡	Vén.hemod:[CVVHD],antikoag.hep./b.antikoag:960-1 320 h
8r124.0j‡	Vén.hemod:[CVVHD],antikoag.hep./b.antikoag:1320-1680 h
8r124.0k‡	V.hemodi:[CVVHD],antikoag.hep./bez antikoag:1680-2040 h
8r124.0m‡	V.hemodial:[CVVHD],antikoag.hep./b.antikoag:2040-2 400 h
8r124.0n‡	V.hemodial:[CVVHD],antikoag.hep./b.antikoag: > 2400 h
8r124.1a‡	Vén.hemodialýza:[CVVHD],antikoag.,ost.subst: < 24 hod.
8r124.1b‡	Vén.hemodialýza:[CVVHD],antikoag.,ost.subst:24-72 hod.
8r124.1c‡	Vén.hemodialýza:[CVVHD],antikoag.,ost.subst:72-144 hod.
8r124.1d‡	Vén.hemodialýza:[CVVHD],antikoag.,ost.subst:144-264 hod.
8r124.1e‡	Vén.hemodialýza:[CVVHD],antikoag.,ost.subst:264-432 hod.
8r124.1f‡	Vén.hemodialýza:[CVVHD],antikoag.,ost.subst:432-600 hod.
8r124.1g‡	Vén.hemodialýza:[CVVHD],antikoag.,ost.subst:600-960 hod.
8r124.1h‡	Vén.hemodial:[CVVHD],antikoag.,ost.subst:960-1 320 hod.
8r124.1j‡	Vén.hemodial:[CVVHD],antikoag.,ost.subst:1320-1680 hod.
8r124.1k‡	Vén.hemodial:[CVVHD],antikoag.,ost.subst:1680-2040 hod.
8r124.1m‡	Vén.hemodial:[CVVHD],antikoag.,ost.subst:2040-2400 hod.
8r124.1n‡	Vén.hemodial:[CVVHD],antikoag.ost.subst: > 2 400 hod.
8r144.0a‡	Vén.hemodiafilt:[CVVHDF],antikoag.hep./bez antikoag: < 24 h
8r144.0b‡	Vén.hemodiafilt:[CVVHDF],antikoag.hep./bez antikog: 1-3 dni
8r144.0c‡	Vén.hemodiafilt:[CVVHDF],antikoag.hep./b.antikog: 3-6 dní
8r144.0d‡	V.hemodiaf:[CVVHDF],antikoag.hep./bez antikoag: 6-11 dní
8r144.0e‡	V.hemodiaf:[CVVHDF],antikoag.hep./bez antikoag: 11-18 dní
8r144.0f‡	V.hemodiaf:[CVVHDF],antikoag.hep./bez antikoag: 18-25 dní
8r144.0g‡	V.hemodiaf:[CVVHDF],antikoag.hep./bez antikoag: 25-40 dní
8r144.0h‡	V.hemodiaf:[CVVHDF],antikoag.hep./b.antikoag: 40-55 dní
8r144.0j‡	V.hemodiaf:[CVVHDF],antikoag.hep./b.antikoag: 55-70 dní
8r144.0k‡	V.hemodiaf[CVVHDF],antikoag.hep./b.antikoag: 70-85 dní
8r144.0m‡	V.hemodiaf:[CVVHDF],antikoag.hep./b.antikoag: 85-100 dní
8r144.0n‡	V.hemodiaf:[CVVHDF],antikoag.hep./b.antikoag: > 100 dní
8r144.1a‡	Vén.hemodiafiltrácia:[CVVHDF],antikoag.ost.i subst: < 24 h
8r144.1b‡	Vén.hemodiafilt:[CVVHDF],antikoag.ost.i subst: 1-3 dni
8r144.1c‡	Vén.hemodiafilt:[CVVHDF],antikoag.ost.i subst: 3-6 dní
8r144.1d‡	Vén.hemodiafilt:[CVVHDF],antikoag.ost.i subst: 6-11 dní
8r144.1e‡	Vén.hemodiafilt:[CVVHDF],antikoag.ost.i subst: 11-18 dní
8r144.1f‡	Vén.hemodiafilt:[CVVHDF],antikoag.ost.i subst: 18-25 dní
8r144.1g‡	Vén.hemodiafilt:[CVVHDF],antikoag.ost.i subst: 25-40 dní
8r144.1h‡	Vén.hemodiafilt:[CVVHDF],antikoag.ost.i subst: 40-55 dní
8r144.1j‡	Vén.hemodiafilt:[CVVHDF],antikoag.ost.i subst: 55-70 dní
8r144.1k‡	Vén.hemodiafilt:[CVVHDF],antikoag.ost.i subst: 70-85 dní
8r144.1m‡	Vén.hemodiafiltr:[CVVHDF],antikoag.ost.i subst: 85-100 dní
8r144.1n‡	V.hemodiafilt:[CVVHDF],antikoag.ost.i subst: > 100 dní
8r144.2a‡	Vén.hemodiafilt:[CVVHDF],cytok. hemoadsorpcia: < 24 h
8r144.2b‡	Vén.hemodiafilt:[CVVHDF],cytok. hemoadsorpcia: 1-3 dni
8r144.2c‡	Vén.hemodiafilt:[CVVHDF],cytok. hemoadsorpcia: 3-6 dní
8r144.2d‡	Vén.hemodiafilt:[CVVHDF],cytok. hemoadsorpcia: 6-11 dní
8r144.2e‡	Vén.hemodiafilt:[CVVHDF],cytok. hemoadsorpcia: 11-18 dní
8r144.2f‡	Vén.hemodiafilt:[CVVHDF],cytok. hemoadsorpcia: 18-25 dní
8r144.2g‡	Vén.hemodiafilt:[CVVHDF],cytok. hemoadsorpcia: 25-40 dní
8r144.2h‡	Vén.hemodiafilt:[CVVHDF],cytok. hemoadsorpcia: 40-55 dní
8r144.2j‡	Vén.hemodiafilt:[CVVHDF],cytok. hemoadsorpcia: 55-70 dní
8r144.2k‡	Vén.hemodiafilt:[CVVHDF],cytok. hemoadsorpcia: 70-85 dní
8r144.2m‡	Vén.hemodiafiltr:[CVVHDF],cytok. hemoadsorpcia: 85-100 dní
8r144.2n‡	V.hemodiafilt:[CVVHDF],cytok. hemoadsorpcia: > 100 dní
8r145.0a‡	Kontinuál.artériovenózna hemodiafil:[CAVHDF]: < 24 hodín
8r145.0b‡	Kont.arteriov.hemodiafil.[CAVHDF]: 1-3 dni
8r145.0c‡	Kont.arteriov.hemodiafil.[CAVHDF]: 3-6 dní
8r145.0d‡	Kont.arteriov.hemodiafil.[CAVHDF]: 6-11 dní
8r145.0e‡	Kont.arteriov.hemodiafil.[CAVHDF]: 11-18 dní
8r145.0f‡	Kont.arteriov.hemodiafil.[CAVHDF]: 18-25 dní
8r145.0g‡	Kont.arteriov.hemodiafil.[CAVHDF]: 25-40 dní
8r145.0h‡	Kont.arteriov.hemodiafil.[CAVHDF]: 40-55 dní
8r145.0j‡	Kont.arteriov.hemodiafil.[CAVHDF]: 55-70 dní
8r145.0k‡	Kont.arteriov.hemodiafil.[CAVHDF]: 70-85 dní
8r145.0m‡	Kont.arteriov.hemodiafil.[CAVHDF]: 85-100 dní
8r145.0n‡	Kontinuál.arteriov.hemodiafiltr.[CAVHDF]: > 100 dní
8r146.0a‡	Pom.kont.ultrfiltr. [SCUF], antikoag. hep. al. b. antikoag.: < 24h
8r146.0b‡	Pom.kont.ultrfiltr. [SCUF], antikoag. hep. al. b. antikoag.: 1-3d
8r146.0c‡	Pom.kont.ultrfiltr. [SCUF], antikoag. hep. al. b. antikoag.: 3-6d
8r146.0d‡	Pom.kont.ultrfiltr. [SCUF], antikoag. hep. al. b. antikoag.: 6-11d
8r146.0e‡	Pom.kont.ultrfiltr. [SCUF], antikoag. hep. al. b. antikoag.: 11-18d
8r146.0f‡	Pom.kont.ultrfiltr. [SCUF], antikoag. hep. al. b. antikoag.: 18-25d
8r146.0g‡	Pom.kont.ultrfiltr. [SCUF], antikoag. hep. al. b. antikoag.: 25-40d

8r146.0h‡	Pom.kont.ultrfiltr. [SCUF], antikoag. hep. al. b. antikoag.: 40-55d
8r146.0j‡	Pom.kont.ultrfiltr. [SCUF], antikoag. hep. al. b. antikoag.: 55-70d
8r146.0k‡	Pom.kont.ultrfiltr. [SCUF], antikoag. hep. al. b. antikoag.: 70-85d
8r146.0m‡	Pom.kont.ultrfiltr. [SCUF], antikoag. hep. al. b. antikoag.:85-100d
8r146.0n‡	Pom.kont.ultrfiltr. [SCUF], antikoag. hep. al. b. antikoag.: > 100d
8r146.1a‡	Pom.kontin. ultrfiltr. [SCUF], antikoag. ostat. subst.: < 24 hodín
8r146.1b‡	Pom. kontin. ultrfiltr. [SCUF], antikoag. ostat. subst.: 1-3 dni
8r146.1c‡	Pom. kontin. ultrfiltr. [SCUF], antikoag. ostat. subst.: 3-6 dní
8r146.1d‡	Pom. kontin. ultrfiltr. [SCUF], antikoag. ostat. subst.: 6-11 dní
8r146.1e‡	Pom. kontin. ultrfiltr. [SCUF], antikoag. ostat. subst.: 11-18 dní
8r146.1f‡	Pom. kontin. ultrfiltr. [SCUF], antikoag. ostat. subst.: 18-25 dní
8r146.1g‡	Pom. kontin. ultrfiltr. [SCUF], antikoag. ostat. subst.: 25-40 dní
8r146.1h‡	Pom. kontin. ultrfiltr. [SCUF], antikoag. ostat. subst.: 40-55 dní
8r146.1j‡	Pom. kontin. ultrfiltr. [SCUF], antikoag. ostat. subst.: 55-70 dní
8r146.1k‡	Pom. kontin. ultrfiltr. [SCUF], antikoag. ostat. subst.: 70-85 dní
8r146.1m‡	Pom. kontin. ultrfiltr. [SCUF], antikoag. ostat. subst.: 85-100 dní
8r146.1n‡	Pom. kontin. ultrfiltr. [SCUF], antikoag. ostat. subst.: > 100 dní
8r154.0a‡	Vén.hemofilt:[CVVH],antikoag.hep./bez antikoag: < 24 hod
8r154.0b‡	Vén.hemofilt:[CVVH],antikoag.hep./bez antikoag: 1-3 dni
8r154.0c‡	Vén.hemofilt:[CVVH],antikoag.hep./bez antikoag: 3-6 dní
8r154.0d‡	Vén.hemofilt:[CVVH],antikoag.hep./b.antikoag: 6-11 dní
8r154.0e‡	Vén.hemofilt:[CVVH],antikoag.hep./b.antikoag: 11-18 dní
8r154.0f‡	Vén.hemofilt:[CVVH],antikoag.hep./b.antikoag: 18-25 dní
8r154.0g‡	Vén.hemofilt:[CVVH],antikoag.hep./b.antikoag: 25-40 dní
8r154.0h‡	Vén.hemofilt:[CVVH],antikoag.hep./b.antikoag: 40-55 dní
8r154.0j‡	Vén.hemofilt:[CVVH],antikoag.hep./b.antikoag: 55-70 dní
8r154.0k‡	Vén.hemofilt:[CVVH],antikoag.hep./b.antikoag: 70-85 dní
8r154.0m‡	Vén.hemofilt:[CVVH],antikoag.hep./b.antikoag: 85-100 dní
8r154.0n‡	Vén.hemofilt:[CVVH],antikoag.hep./b.antikoag: > 100 dní
8r154.1a‡	Vén.hemofilt[CVVH],antikoag.,ostat.subst: < 24 hod
8r154.1b‡	Vén.hemofilt:[CVVH],antikoag.,ost.subst: 1-3 dni
8r154.1c‡	Vén.hemofilt:[CVVH],antikoag.,ost.subst: 3-6 dní
8r154.1d‡	Vén.hemofilt:[CVVH],antikoag.,ost.subst: 6-11 dní
8r154.1e‡	Vén.hemofilt:[CVVH],antikoag.,ost.subst: 11-18 dní
8r154.1f‡	Vén.hemofilt:[CVVH],antikoag.,ost.subst: 18-25 dní
8r154.1g‡	Vén.hemofilt:[CVVH],antikoag.,ost.subst: 25-40 dní
8r154.1h‡	Vén.hemofilt:[CVVH],antikoag.,ost.subst: 40-55 dní
8r154.1j‡	Vén.hemofilt:[CVVH],antikoag.,ost.subst: 55-70 dní
8r154.1k‡	Vén.hemofilt:[CVVH],antikoag.,ost.subst: 70-85 dní
8r154.1m‡	Vén.hemofilt:[CVVH],antikoag.,ost.subst: 85-100 dní
8r154.1n‡	Vén.hemofiltr:[CVVH],antikoag.,ost.subst: > 100 dní
8r155.0a‡	Kontinuálna arteriovenózna hemofiltrácia[CAVH]: < 24 h
8r155.0b‡	Kontin.arteriovenózna hemofiltrác[CAVH]: 1-3 dni
8r155.0c‡	Kontin.arteriovenózna hemofiltrác[CAVH]: 3-6 dní
8r155.0d‡	Kontin.arteriovenózna hemofiltrác[CAVH]: 6-11 dní
8r155.0e‡	Kontin.arteriovenózna hemofiltrác[CAVH]: 11-18 dní
8r155.0f‡	Kontin.arteriovenózna hemofiltrác[CAVH]: 18-25 dní
8r155.0g‡	Kontin.arteriovenózna hemofiltrác[CAVH]: 25-40 dní
8r155.0h‡	Kontin.arteriovenózna hemofiltrác[CAVH]: 40-55 dní
8r155.0j‡	Kontin.arteriovenózna hemofiltrác[CAVH]: 55-70 dní
8r155.0k‡	Kontin.arteriovenózna hemofiltrác[CAVH]: 70-85 dní
8r155.0m‡	Kontin.arteriovenózna hemofiltrác[CAVH]: 85-100 dní
8r155.0n‡	Kontin.arteriovenózna hemofiltrác[CAVH]: > 100 dní
8r170‡	LDL-aferéza
8r171.1‡	Lieč.cytafer,leuka-,trombocyta-,erytrocyta-fer(okr.špec.cytaf)
8r171.20‡	Špeciál.cytaferéza s adsorp.granuloc.a monoc,celulóz.perličky
8r171.21‡	Špec.cytafer.s adsorp.granul.,mono.a lymf.:polyprop-adsor.filt
8r171.22‡	Špeciálna cytaferéza s odberom lymfocytov pre DLI (donor lym
8r171.23‡	Špeciálna cytaferéza s odberom lymfocytov pre výrobu CAR-T
8r171.2x‡	Špeciálna cytaferéza:ostatné
8r173‡	Extrakorporálna fotoferéza
8r175.0‡	Imunoadsorpcia bez regenerovateľnej kolóny
8r175.11‡	1 imunoadsorpcia s regenerovateľnou kolónou
8r175.12‡	2 imunoadsorpcie s regenerovateľnou kolónou
8r176.01‡	1 dvojitá filtračná plazmaferéza [DFPP]bez kryofiltrácie
8r176.02‡	2 dvojité filtračné plazmaferézy [DFPP]bez kryofiltrácie
8r176.03‡	3 dvojité filtračné plazmaferézy [DFPP]bez kryofiltrácie
8r176.04‡	4 dvojité filtračné plazmaferézy [DFPP]bez kryofiltrácie
8r176.05‡	5 dvojitých filtračných plazmaferéz [DFPP]bez kryofiltrácie
8r176.06‡	6 dvojitých filtračných plazmaferéz [DFPP]bez kryofiltrácie
8r176.07‡	7 dvojitých filtračných plazmaferéz [DFPP]bez kryofiltrácie
8r176.08‡	8 dvojitých filtračných plazmaferéz [DFPP]bez kryofiltrácie
8r176.09‡	9 dvojitých filtračných plazmaferéz [DFPP]bez kryofiltrácie
8r176.0a‡	10 dvojitých filtračných plazmaferéz [DFPP]bez kryofiltrácie
8r176.0b‡	20 dvojitých filtračných plazmaferéz [DFPP]bez kryofiltrácie
8r176.0c‡	30 dvojitých filtračných plazmaferéz [DFPP]bez kryofiltrácie
8r176.0d‡	40 dvojitých filtračných plazmaferéz [DFPP]bez kryofiltrácie
8r176.0e‡	50 dvojitých filtračných plazmaferéz [DFPP]bez kryofiltrácie
8r176.11‡	1 dvojitá filtračná plazmaferéza [DFPP]s kryofiltráciou
8r176.12‡	2 dvojité filtračné plazmaferézy [DFPP]s kryofiltráciou
8r176.13‡	3 dvojité filtračné plazmaferézy [DFPP]s kryofiltráciou
8r176.14‡	4 dvojité filtračné plazmaferézy [DFPP]s kryofiltráciou
8r176.15‡	5 dvojitých filtračných plazmaferéz [DFPP]s kryofiltráciou
8r176.16‡	6 dvojitých filtračných plazmaferéz [DFPP]s kryofiltráciou
8r176.17‡	7 dvojitých filtračných plazmaferéz [DFPP]s kryofiltráciou
8r176.18‡	8 dvojitých filtračných plazmaferéz [DFPP]s kryofiltráciou
8r176.19‡	9 dvojitých filtračných plazmaferéz [DFPP]s kryofiltráciou
8r176.1a‡	10 dvojitých filtračných plazmaferéz [DFPP]s kryofiltráciou
8r176.1b‡	20 dvojitých filtračných plazmaferéz [DFPP]s kryofiltráciou
8r176.1c‡	30 dvojitých filtračných plazmaferéz [DFPP]s kryofiltráciou
8r176.1d‡	40 dvojitých filtračných plazmaferéz [DFPP]s kryofiltráciou
8r176.1e‡	50 dvojitých filtračných plazmaferéz [DFPP]s kryofiltráciou
8r176.21‡	Prístr.liečebná plazmaferéza,normál.plazma:1 plazmaferéza
8r176.22‡	Prístr.liečebná plazmaferéza,normál.plazma:2 plazmaferézy
8r176.23‡	Prístr.liečebná plazmaferéza,normál.plazma:3 plazmaferézy
8r176.24‡	Prístr.liečebná plazmaferéza,normál.plazma:4 plazmaferézy
8r176.25‡	Prístr.liečebná plazmaferéza,normál.plazma:5 plazmaferéz
8r176.26‡	Prístroj.liečebná plazmaferéza,normál.plazma:6 plazmaferéz
8r176.27‡	Prístr.liečebná plazmaferéza,normál.plazma:7 plazmaferéz
8r176.28‡	Prístr.liečebná plazmaferéza,normál.plazma:8 plazmaferéz
8r176.29‡	Prístr.liečebná plazmaferéza,normál.plazma:9 plazmaferéz
8r176.2a‡	Prístr.liečebná plazmaferéza,normál.plazma:10 plazmaferéz
8r176.2b‡	Prístr.liečebná plazmaferéza,normál.plazma:20 plazmaferéz
8r176.2c‡	Prístr.liečebná plazmaferéza,normál.plazma:30 plazmaferéz
8r176.2d‡	Prístr.liečebná plazmaferéza,normál.plazma:40 plazmaferéz
8r176.2e‡	Prístr.liečebná plazmaferéza,normál.plazma:50 plazmaferéz
8r176.31‡	Prístr.liečeb.plazmafer.,plazma po kryodeplécii:1 plazmafer.
8r176.32‡	Prístr.lieč.plazmafer.,plazma po kryodeplécii:2 plazmaferézy
8r176.33‡	Prístr.lieč.plazmfer.,plazma po kryodeplécii:3 plazmaferézy
8r176.34‡	Prístr.lieč.plazmfer.,plazma po kryodeplécii:4 plazmaferézy
8r176.35‡	Prístr.lieč.plazmfer.,plazma po kryodeplécii:5 plazmaferéz
8r176.36‡	Prístroj.lieč.plazmfer.,plazma po kryodeplécii:6 plazmaferéz
8r176.37‡	Prístr.lieč.plazmfer.,plazma po kryodeplécii:7 plazmaferéz
8r176.38‡	Prístr.lieč.plazmfer.,plazma po kryodeplécii:8 plazmaferéz
8r176.39‡	Prístr.lieč.plazmfer.,plazma po kryodeplécii:9 plazmaferéz
8r176.3a‡	Prístr.lieč.plazmfer.,plazma po kryodeplécii:10 plazmaferéz
8r176.3b‡	Prístr.lieč.plazmfer.,plazma po kryodeplécii:20 plazmaferéz
8r176.3c‡	Prístr.lieč.plazmfer.,plazma po kryodeplécii:30 plazmaferéz
8r176.3d‡	Prístr.lieč.plazmfer.,plazma po kryodeplécii:40 plazmaferéz
8r176.3e‡	Prístr.lieč.plazmfer.,plazma po kryodeplécii:50 plazmaferéz
8r24c.2‡	Transfúzia trombocytov z aferézy,HLA typované:2 TU (konc.)
8r250.16 ‡	Transf.plazmy čerstvo zmraz.z celej krvi:6 TU
8r250.17 ‡	Transf.plazmy čerstvo zmraz.z celej krvi:7 TU
8r250.18 ‡	Transf.plazmy čerstvo zmraz.z celej krvi:8 TU
8r250.19 ‡	Transf.plazmy čerstvo zmraz.z celej krvi:9 TU
8r250.1a ‡	Transf.plazmy čerstvo zmraz.z celej krvi:10 TU
8r250.1b ‡	Transf.plazmy čerstvo zmraz.z celej krvi:20 TU
8r250.1c ‡	Transf.plazmy čerstvo zmraz.z celej krvi:30 TU
8r250.1d ‡	Transf.plazmy čerstvo zmraz.z celej krvi:40 TU
8r250.1e ‡	Transf.plazmy čerstvo zmraz.z celej krvi:50 TU
8r250.1j ‡	Transf.plazmy čerstvo zmraz.z celej krvi:100 TU
8r250.1k ‡	Transf.plazmy čerstvo zmraz.z celej krvi:200 TU
8r250.1l ‡	Transf.plazmy čerstvo zmraz.z celej krvi:300 TU
8r250.26 ‡	Transf.plazmy čerstvo zmraz.z celej krvi:6 TU m
8r250.27 ‡	Transf.plazmy čerstvo zmraz.z celej krvi:7 TU m
8r250.28 ‡	Transf.plazmy čerstvo zmraz.z celej krvi:8 TU m
8r250.29 ‡	Transf.plazmy čerstvo zmraz.z celej krvi:9 TU m
8r250.2a ‡	Transf.plazmy čerstvo zmraz.z celej krvi:10 TU m
8r250.2b ‡	Transf.plazmy čerstvo zmraz.z celej krvi:20 TU m
8r250.2c ‡	Transf.plazmy čerstvo zmraz.z celej krvi:30 TU m

Fkt
KKI

8r250.2d ‡	Transf.plazmy čerstvo zmraz.z celej krvi:40 TU m
8r250.2e ‡	Transf.plazmy čerstvo zmraz.z celej krvi:50 TU m
8r250.2j ‡	Transf.plazmy čerstvo zmraz.z celej krvi:100 TU m
8r250.2k ‡	Transf.plazmy čerstvo zmraz.z celej krvi:200 TU m
8r250.2l ‡	Transf.plazmy čerstvo zmraz.z celej krvi:300 TU m
8r250.36 ‡	Transf.plazmy čerstvo zmraz.z celej krvi:6 TU p
8r250.37 ‡	Transf.plazmy čerstvo zmraz.z celej krvi:7 TU p
8r250.38 ‡	Transf.plazmy čerstvo zmraz.z celej krvi:8 TU p
8r250.39 ‡	Transf.plazmy čerstvo zmraz.z celej krvi:9 TU p
8r250.3a ‡	Transf.plazmy čerstvo zmraz.z celej krvi:10 TU p
8r250.3b ‡	Transf.plazmy čerstvo zmraz.z celej krvi:20 TU p
8r250.3c ‡	Transf.plazmy čerstvo zmraz.z celej krvi:30 TU p
8r250.3d ‡	Transf.plazmy čerstvo zmraz.z celej krvi:40 TU p
8r250.3e ‡	Transf.plazmy čerstvo zmraz.z celej krvi:50 TU p
8r250.3j ‡	Transf.plazmy čerstvo zmraz.z celej krvi:100 TU p
8r250.3k ‡	Transf.plazmy čerstvo zmraz.z celej krvi:200 TU p
8r250.3l ‡	Transf.plazmy čerstvo zmraz.z celej krvi:300 TU p
8r251.16 ‡	Transf.plazmy čerstvo zmraz.z c.krvi deleukotiz:6 TU
8r251.17 ‡	Transf.plazmy čerstvo zmraz.z c.krvi deleukotiz:7 TU
8r251.18 ‡	Transf.plazmy čerstvo zmraz.z c.krvi deleukotiz:8 TU
8r251.19 ‡	Transf.plazmy čerstvo zmraz.z c.krvi deleukotiz:9 TU
8r251.1a ‡	Transf.plazmy čerstvo zmraz.z c.krvi deleukotiz:10 TU
8r251.1b ‡	Transf.plazmy čerstvo zmraz.z c.krvi deleukotiz:20 TU
8r251.1c ‡	Transf.plazmy čerstvo zmraz.z c.krvi deleukotiz:30 TU
8r251.1d ‡	Transf.plazmy čerstvo zmraz.z c.krvi deleukotiz:40 TU
8r251.1e ‡	Transf.plazmy čerstvo zmraz.z c.krvi deleukotiz:50 TU
8r251.1j ‡	Transf.plazmy čerstvo zmraz.z c.krvi deleukotiz:100 TU
8r251.1k ‡	Transf.plazmy čerstvo zmraz.z c.krvi deleukotiz:200 TU
8r251.1l ‡	Transf.plazmy čerstvo zmraz.z c.krvi deleukotiz:300 TU
8r251.26 ‡	Transf.plazmy čerstvo zmraz.z c.krvi deleukotiz:6 TU m
8r251.27 ‡	Transf.plazmy čerstvo zmraz.z c.krvi deleukotiz:7 TU m
8r251.28 ‡	Transf.plazmy čerstvo zmraz.z c.krvi deleukotiz:8 TU m
8r251.29 ‡	Transf.plazmy čerstvo zmraz.z c.krvi deleukotiz:9 TU m
8r251.2a ‡	Transf.plazmy čerstvo zmraz.z c.krvi deleukotiz:10 TU m
8r251.2b ‡	Transf.plazmy čerstvo zmraz.z c.krvi deleukotiz:20 TU m
8r251.2c ‡	Transf.plazmy čerstvo zmraz.z c.krvi deleukotiz:30 TU m
8r251.2d ‡	Transf.plazmy čerstvo zmraz.z c.krvi deleukotiz:40 TU m
8r251.2e ‡	Transf.plazmy čerstvo zmraz.z c.krvi deleukotiz:50 TU m
8r251.2j ‡	Transf.plazmy čerstvo zmraz.z c.krvi deleukotiz:100 TU m
8r251.2k ‡	Transf.plazmy čerstvo zmraz.z c.krvi deleukotiz:200 TU m
8r251.2l ‡	Transf.plazmy čerstvo zmraz.z c.krvi deleukotiz:300 TU m
8r251.36 ‡	Transf.plazmy čerstvo zmraz.z c.krvi deleukotiz:6 TU p
8r251.37 ‡	Transf.plazmy čerstvo zmraz.z c.krvi deleukotiz:7 TU p
8r251.38 ‡	Transf.plazmy čerstvo zmraz.z c.krvi deleukotiz:8 TU p
8r251.39 ‡	Transf.plazmy čerstvo zmraz.z c.krvi deleukotiz:9 TU p
8r251.3a ‡	Transf.plazmy čerstvo zmraz.z c.krvi deleukotiz:10 TU p
8r251.3b ‡	Transf.plazmy čerstvo zmraz.z c.krvi deleukotiz:20 TU p
8r251.3c ‡	Transf.plazmy čerstvo zmraz.z c.krvi deleukotiz:30 TU p
8r251.3d ‡	Transf.plazmy čerstvo zmraz.z c.krvi deleukotiz:40 TU p
8r251.3e ‡	Transf.plazmy čerstvo zmraz.z c.krvi deleukotiz:50 TU p
8r251.3j ‡	Transf.plazmy čerstvo zmraz.z c.krvi deleukotiz:100 TU p
8r251.3k ‡	Transf.plazmy čerstvo zmraz.z c.krvi deleukotiz:200 TU p
8r251.3l ‡	Transf.plazmy čerstvo zmraz.z c.krvi deleukotiz:300 TU p
8r263.7‡	Výmenná transf. u novorodencov
8r280.4‡	Transf. granulocytov,4 granulocytové koncentr.
8r280.5‡	Transf. granulocytov,5 granulocytových koncentr.
8r280.6‡	Transf. granulocytov,6 granulocytových koncentr.
8r280.7‡	Transf. granulocytov,7 granulocytových koncentr.
8r280.8‡	Transf. granulocytov,8 granulocytových koncentr.
8r280.9‡	Transf. granulocytov,9 granulocytových koncentr.
8r280.a‡	Transf. granulocytov,10 granulocytových koncentr.
8r280.b‡	Transf. granulocytov,20 granulocytových koncentr.
8r280.c‡	Transf. granulocytov,30 granulocytových koncentr.
8u130‡	Monitor.satur.krvi O2 vrát.zaved.snímača do bulbus jugul.
8u133.0‡	Monitorovanie cerebrálnej oxymetrie
8u133.1‡	Monitorovanie somatickej oxygenácie

Funkcia

Dialýza

Funk
DIAL
Áno
Dialýza
Áno
True
Nie
False

Dialýza

Dialýza

Dialýza

Výk. v tabuľke DIAL-1

Výkon DIAL-1

8r110‡	Intermit.peritoneál.dialýza s podp.prístr.[IPD]
8r113.0‡	Kontinuál.periton.dialýza,neautomatiz.[CAPD]: < 24 hod.
8r114.0‡	Kontinuál.periton.dialýza,automatiz.[APD]: < 24 hodín
8r121.1‡	Intermit.hemodial,antikoag.heparínom/b.antikoagul.l: < 6 h
8r123.1‡	Predĺžená intermit.hemodialýza,antikoag.hep./bez antikoag.
8r123.2‡	Predĺž.intermit.hemodialýza,antikoagulácia s ostat.substanc.
8r123.3‡	Predĺž.intermit.hemodial,na elim.proteí.s mol.masou < 60 001
8r123.4‡	Hemodialýza s vysokopriepustnou membránou (HCO, high cut-off
8r124.0a‡	Vén.hemodialýza:[CVVHD],antikoag.hep./b.antikoag: < 24 h
8r124.0b‡	Vén.hemodialýza:[CVVHD],antikoag.hep./b.antikoag:24-72 h
8r124.0c‡	Vén.hemodial:[CVVHD],antikoag.hep./b.antikoag:72-144 h
8r124.0d‡	Vén.hemodial:[CVVHD],antikoag.hep./b.antikoag:144-264 h
8r124.0e‡	Vén.hemodial:[CVVHD],antikoag.hep./b.antikoag:264-432 h
8r124.0f‡	Vén.hemodial:[CVVHD],antikoag.hep./b.antikoag:432-600 h
8r124.0g‡	Vén.hemod:[CVVHD],antikoag.hep./bez antikoag:600-960 h
8r124.0h‡	Vén.hemod:[CVVHD],antikoag.hep./b.antikoag:960-1 320 h
8r124.0j‡	Vén.hemod:[CVVHD],antikoag.hep./b.antikoag:1320-1680 h
8r124.0k‡	V.hemodi:[CVVHD],antikoag.hep./bez antikoag:1680-2040 h
8r124.0m‡	V.hemodial:[CVVHD],antikoag.hep./b.antikoag:2040-2 400 h
8r124.0n‡	V.hemodial:[CVVHD],antikoag.hep./b.antikoag: > 2400 h
8r124.1a‡	Vén.hemodialýza:[CVVHD],antikoag.,ost.subst: < 24 hod.
8r124.1b‡	Vén.hemodialýza:[CVVHD],antikoag.,ost.subst:24-72 hod.
8r124.1c‡	Vén.hemodialýza:[CVVHD],antikoag.,ost.subst:72-144 hod.
8r124.1d‡	Vén.hemodialýza:[CVVHD],antikoag.,ost.subst:144-264 hod.
8r124.1e‡	Vén.hemodialýza:[CVVHD],antikoag.,ost.subst:264-432 hod.
8r124.1f‡	Vén.hemodialýza:[CVVHD],antikoag.,ost.subst:432-600 hod.
8r124.1g‡	Vén.hemodialýza:[CVVHD],antikoag.,ost.subst:600-960 hod.
8r124.1h‡	Vén.hemodial:[CVVHD],antikoag.,ost.subst:960-1 320 hod.
8r124.1j‡	Vén.hemodial:[CVVHD],antikoag.,ost.subst:1320-1680 hod.
8r124.1k‡	Vén.hemodial:[CVVHD],antikoag.,ost.subst:1680-2040 hod.
8r124.1m‡	Vén.hemodial:[CVVHD],antikoag.,ost.subst:2040-2400 hod.
8r124.1n‡	Vén.hemodial:[CVVHD],antikoag.ost.subst: > 2 400 hod.
8r143.1‡	Predĺž.intermit.hemodiafilt,antikoagul. s hepar./b.antikoag
8r143.2‡	Predĺž.intermit.hemodiafiltr,antikoagul.s ost.substanciami
8r144.0a‡	Vén.hemodiafilt:[CVVHDF],antikoag.hep./bez antikoag: < 24 h
8r144.0b‡	Vén.hemodiafilt:[CVVHDF],antikoag.hep./bez antikog: 1-3 dni
8r144.0c‡	Vén.hemodiafilt:[CVVHDF],antikoag.hep./b.antikog: 3-6 dní
8r144.0d‡	V.hemodiaf:[CVVHDF],antikoag.hep./bez antikoag: 6-11 dní
8r144.0e‡	V.hemodiaf:[CVVHDF],antikoag.hep./bez antikoag: 11-18 dní
8r144.0f‡	V.hemodiaf:[CVVHDF],antikoag.hep./bez antikoag: 18-25 dní
8r144.0g‡	V.hemodiaf:[CVVHDF],antikoag.hep./bez antikoag: 25-40 dní
8r144.0h‡	V.hemodiaf:[CVVHDF],antikoag.hep./b.antikoag: 40-55 dní
8r144.0j‡	V.hemodiaf:[CVVHDF],antikoag.hep./b.antikoag: 55-70 dní
8r144.0k‡	V.hemodiaf[CVVHDF],antikoag.hep./b.antikoag: 70-85 dní
8r144.0m‡	V.hemodiaf:[CVVHDF],antikoag.hep./b.antikoag: 85-100 dní
8r144.0n‡	V.hemodiaf:[CVVHDF],antikoag.hep./b.antikoag: > 100 dní
8r144.1a‡	Vén.hemodiafiltrácia:[CVVHDF],antikoag.ost.i subst: < 24 h
8r144.1b‡	Vén.hemodiafilt:[CVVHDF],antikoag.ost.i subst: 1-3 dni
8r144.1c‡	Vén.hemodiafilt:[CVVHDF],antikoag.ost.i subst: 3-6 dní
8r144.1d‡	Vén.hemodiafilt:[CVVHDF],antikoag.ost.i subst: 6-11 dní
8r144.1e‡	Vén.hemodiafilt:[CVVHDF],antikoag.ost.i subst: 11-18 dní
8r144.1f‡	Vén.hemodiafilt:[CVVHDF],antikoag.ost.i subst: 18-25 dní
8r144.1g‡	Vén.hemodiafilt:[CVVHDF],antikoag.ost.i subst: 25-40 dní
8r144.1h‡	Vén.hemodiafilt:[CVVHDF],antikoag.ost.i subst: 40-55 dní
8r144.1j‡	Vén.hemodiafilt:[CVVHDF],antikoag.ost.i subst: 55-70 dní
8r144.1k‡	Vén.hemodiafilt:[CVVHDF],antikoag.ost.i subst: 70-85 dní
8r144.1m‡	Vén.hemodiafiltr:[CVVHDF],antikoag.ost.i subst: 85-100 dní
8r144.1n‡	V.hemodiafilt:[CVVHDF],antikoag.ost.i subst: > 100 dní
8r144.2a‡	Vén.hemodiafilt:[CVVHDF],cytok. hemoadsorpcia: < 24 h
8r144.2b‡	Vén.hemodiafilt:[CVVHDF],cytok. hemoadsorpcia: 1-3 dni
8r144.2c‡	Vén.hemodiafilt:[CVVHDF],cytok. hemoadsorpcia: 3-6 dní
8r144.2d‡	Vén.hemodiafilt:[CVVHDF],cytok. hemoadsorpcia: 6-11 dní
8r144.2e‡	Vén.hemodiafilt:[CVVHDF],cytok. hemoadsorpcia: 11-18 dní
8r144.2f‡	Vén.hemodiafilt:[CVVHDF],cytok. hemoadsorpcia: 18-25 dní
8r144.2g‡	Vén.hemodiafilt:[CVVHDF],cytok. hemoadsorpcia: 25-40 dní
8r144.2h‡	Vén.hemodiafilt:[CVVHDF],cytok. hemoadsorpcia: 40-55 dní
8r144.2j‡	Vén.hemodiafilt:[CVVHDF],cytok. hemoadsorpcia: 55-70 dní
8r144.2k‡	Vén.hemodiafilt:[CVVHDF],cytok. hemoadsorpcia: 70-85 dní
8r144.2m‡	Vén.hemodiafiltr:[CVVHDF],cytok. hemoadsorpcia: 85-100 dní
8r144.2n‡	V.hemodiafilt:[CVVHDF],cytok. hemoadsorpcia: > 100 dní
8r145.0a‡	Kontinuál.artériovenózna hemodiafil:[CAVHDF]: < 24 hodín
8r145.0b‡	Kont.arteriov.hemodiafil.[CAVHDF]: 1-3 dni
8r145.0c‡	Kont.arteriov.hemodiafil.[CAVHDF]: 3-6 dní
8r145.0d‡	Kont.arteriov.hemodiafil.[CAVHDF]: 6-11 dní
8r145.0e‡	Kont.arteriov.hemodiafil.[CAVHDF]: 11-18 dní
8r145.0f‡	Kont.arteriov.hemodiafil.[CAVHDF]: 18-25 dní
8r145.0g‡	Kont.arteriov.hemodiafil.[CAVHDF]: 25-40 dní
8r145.0h‡	Kont.arteriov.hemodiafil.[CAVHDF]: 40-55 dní
8r145.0j‡	Kont.arteriov.hemodiafil.[CAVHDF]: 55-70 dní
8r145.0k‡	Kont.arteriov.hemodiafil.[CAVHDF]: 70-85 dní
8r145.0m‡	Kont.arteriov.hemodiafil.[CAVHDF]: 85-100 dní
8r145.0n‡	Kontinuál.arteriov.hemodiafiltr.[CAVHDF]: > 100 dní
8r146.0a‡	Pom.kont.ultrfiltr. [SCUF], antikoag. hep. al. b. antikoag.: < 24h
8r146.0b‡	Pom.kont.ultrfiltr. [SCUF], antikoag. hep. al. b. antikoag.: 1-3d
8r146.0c‡	Pom.kont.ultrfiltr. [SCUF], antikoag. hep. al. b. antikoag.: 3-6d
8r146.0d‡	Pom.kont.ultrfiltr. [SCUF], antikoag. hep. al. b. antikoag.: 6-11d
8r146.0e‡	Pom.kont.ultrfiltr. [SCUF], antikoag. hep. al. b. antikoag.: 11-18d
8r146.0f‡	Pom.kont.ultrfiltr. [SCUF], antikoag. hep. al. b. antikoag.: 18-25d
8r146.0g‡	Pom.kont.ultrfiltr. [SCUF], antikoag. hep. al. b. antikoag.: 25-40d
8r146.0h‡	Pom.kont.ultrfiltr. [SCUF], antikoag. hep. al. b. antikoag.: 40-55d
8r146.0j‡	Pom.kont.ultrfiltr. [SCUF], antikoag. hep. al. b. antikoag.: 55-70d
8r146.0k‡	Pom.kont.ultrfiltr. [SCUF], antikoag. hep. al. b. antikoag.: 70-85d
8r146.0m‡	Pom.kont.ultrfiltr. [SCUF], antikoag. hep. al. b. antikoag.:85-100d
8r146.0n‡	Pom.kont.ultrfiltr. [SCUF], antikoag. hep. al. b. antikoag.: > 100d
8r146.1a‡	Pom.kontin. ultrfiltr. [SCUF], antikoag. ostat. subst.: < 24 hodín
8r146.1b‡	Pom. kontin. ultrfiltr. [SCUF], antikoag. ostat. subst.: 1-3 dni
8r146.1c‡	Pom. kontin. ultrfiltr. [SCUF], antikoag. ostat. subst.: 3-6 dní
8r146.1d‡	Pom. kontin. ultrfiltr. [SCUF], antikoag. ostat. subst.: 6-11 dní
8r146.1e‡	Pom. kontin. ultrfiltr. [SCUF], antikoag. ostat. subst.: 11-18 dní
8r146.1f‡	Pom. kontin. ultrfiltr. [SCUF], antikoag. ostat. subst.: 18-25 dní
8r146.1g‡	Pom. kontin. ultrfiltr. [SCUF], antikoag. ostat. subst.: 25-40 dní
8r146.1h‡	Pom. kontin. ultrfiltr. [SCUF], antikoag. ostat. subst.: 40-55 dní
8r146.1j‡	Pom. kontin. ultrfiltr. [SCUF], antikoag. ostat. subst.: 55-70 dní
8r146.1k‡	Pom. kontin. ultrfiltr. [SCUF], antikoag. ostat. subst.: 70-85 dní
8r146.1m‡	Pom. kontin. ultrfiltr. [SCUF], antikoag. ostat. subst.: 85-100 dní
8r146.1n‡	Pom. kontin. ultrfiltr. [SCUF], antikoag. ostat. subst.: > 100 dní
8r154.0a‡	Vén.hemofilt:[CVVH],antikoag.hep./bez antikoag: < 24 hod
8r154.0b‡	Vén.hemofilt:[CVVH],antikoag.hep./bez antikoag: 1-3 dni
8r154.0c‡	Vén.hemofilt:[CVVH],antikoag.hep./bez antikoag: 3-6 dní
8r154.0d‡	Vén.hemofilt:[CVVH],antikoag.hep./b.antikoag: 6-11 dní
8r154.0e‡	Vén.hemofilt:[CVVH],antikoag.hep./b.antikoag: 11-18 dní
8r154.0f‡	Vén.hemofilt:[CVVH],antikoag.hep./b.antikoag: 18-25 dní
8r154.0g‡	Vén.hemofilt:[CVVH],antikoag.hep./b.antikoag: 25-40 dní
8r154.0h‡	Vén.hemofilt:[CVVH],antikoag.hep./b.antikoag: 40-55 dní
8r154.0j‡	Vén.hemofilt:[CVVH],antikoag.hep./b.antikoag: 55-70 dní
8r154.0k‡	Vén.hemofilt:[CVVH],antikoag.hep./b.antikoag: 70-85 dní
8r154.0m‡	Vén.hemofilt:[CVVH],antikoag.hep./b.antikoag: 85-100 dní
8r154.0n‡	Vén.hemofilt:[CVVH],antikoag.hep./b.antikoag: > 100 dní
8r154.1a‡	Vén.hemofilt[CVVH],antikoag.,ostat.subst: < 24 hod

Fkt DIAL

8r154.1b‡	Vén.hemofilt:[CVVH],antikoag.,ost.subst: 1-3 dni
8r154.1c‡	Vén.hemofilt:[CVVH],antikoag.,ost.subst: 3-6 dní
8r154.1d‡	Vén.hemofilt:[CVVH],antikoag.,ost.subst: 6-11 dní
8r154.1e‡	Vén.hemofilt:[CVVH],antikoag.,ost.subst: 11-18 dní
8r154.1f‡	Vén.hemofilt:[CVVH],antikoag.,ost.subst: 18-25 dní
8r154.1g‡	Vén.hemofilt:[CVVH],antikoag.,ost.subst: 25-40 dní
8r154.1h‡	Vén.hemofilt:[CVVH],antikoag.,ost.subst: 40-55 dní
8r154.1j‡	Vén.hemofilt:[CVVH],antikoag.,ost.subst: 55-70 dní
8r154.1k‡	Vén.hemofilt:[CVVH],antikoag.,ost.subst: 70-85 dní
8r154.1m‡	Vén.hemofilt:[CVVH],antikoag.,ost.subst: 85-100 dní
8r154.1n‡	Vén.hemofiltr:[CVVH],antikoag.,ost.subst: > 100 dní
8r155.0a‡	Kontinuálna arteriovenózna hemofiltrácia[CAVH]: < 24 h
8r155.0b‡	Kontin.arteriovenózna hemofiltrác[CAVH]: 1-3 dni
8r155.0c‡	Kontin.arteriovenózna hemofiltrác[CAVH]: 3-6 dní
8r155.0d‡	Kontin.arteriovenózna hemofiltrác[CAVH]: 6-11 dní
8r155.0e‡	Kontin.arteriovenózna hemofiltrác[CAVH]: 11-18 dní
8r155.0f‡	Kontin.arteriovenózna hemofiltrác[CAVH]: 18-25 dní
8r155.0g‡	Kontin.arteriovenózna hemofiltrác[CAVH]: 25-40 dní
8r155.0h‡	Kontin.arteriovenózna hemofiltrác[CAVH]: 40-55 dní
8r155.0j‡	Kontin.arteriovenózna hemofiltrác[CAVH]: 55-70 dní
8r155.0k‡	Kontin.arteriovenózna hemofiltrác[CAVH]: 70-85 dní
8r155.0m‡	Kontin.arteriovenózna hemofiltrác[CAVH]: 85-100 dní
8r155.0n‡	Kontin.arteriovenózna hemofiltrác[CAVH]: > 100 dní

Funkcia

Polytrauma

Funk
PTR
Áno
Polytrauma
Áno
True
Nie
False

Polytrauma

Polytrauma

Polytrauma

HDg v tabuľke PTR-1 a 1 diagnóza v minimálne 2 z tabuliek PTR-2, PTR-3, PTR-4, PTR-5, PTR-6, PTR-7, PTR-8, PTR-9, PTR-10, PTR-11

Hlavná diagnóza PTR-1

S02.0	Zlomenina lebkovej klenby
S02.1	Zlomenina spodiny lebky
S02.2	Zlomenina nosových kostí
S02.3	Zlomenina spodiny očnice
S02.4	Zlomenina jarmovej kosti a hornej čeľuste
S02.5	Zlomenina zuba
S02.60	Zlomenina sánky: bližšie neurčená časť
S02.61	Zlomenina sánky: processus condylaris
S02.62	Zlomenina sánky: subkondylová
S02.63	Zlomenina sánky: processus coronoideus
S02.64	Zlomenina sánky: ramus mandibulae, bližšie neurčený
S02.65	Zlomenina sánky: angulus mandibulae
S02.66	Zlomenina sánky: symphysis mandibulae
S02.67	Zlomenina sánky: pars alveolaris
S02.68	Zlom.sánky:corpus mandibulae,iné a bližšie neurčené časti
S02.69	Zlomenina sánky: viaceré časti
S02.7	Viaceré zlomeniny lebky a tvárových kostí
S02.8	Zlomenina inej kosti lebky a tváre
S02.9	Zlomenina kosti lebky a tváre,bližšie neurčená časť
S03.0	Vykĺbenie sánky
S03.1	Dislokácia chrupkovej časti nosovej priehradky
S03.2	Dislokácia zuba
S03.3	Vykĺbenie inej a bližšie neurčenej časti hlavy
S03.4	Vyvrtnutie a natiahnutie sánky
S03.5	Vyvrtnutie a natiahnutie kĺbov a väzov iných,bl.neurč.č.hlavy
S04.0	Poranenie zrakového nervu(n.opticus) a zrakových dráh
S04.1	Poranenie okohybného nervu(n.oculomotorius)
S04.2	Poranenie kladkového nervu(n.trochlearis)
S04.3	Poranenie trojklaného nervu(n.trigeminus)
S04.4	Poranenie odťahujúceho nervu(n.abducens)
S04.5	Poranenie tvárového nervu(n.facialis)
S04.6	Poranenie sluchového nervu(n.acusticus)
S04.7	Poranenie prídavného nervu(n.accessorius)
S04.8	Poranenie iného hlavového nervu
S04.9	Poranenie bližšie neurčeného hlavového nervu
S05.0	Poranenie spojovky,abrázia rohovky bez zmienky o cudz.telese
S05.1	Pomliaždenie očnej gule a tkanív očnice
S05.2	Tržná rana,roztrhnutie oka s prolapsom/stratou vnútrooč.tk.
S05.3	Tržná rana oka bez prolapsu al.straty vnútroočného tkaniva
S05.4	Penetrujúca rana očnice s cudzím telesom/bez cudzieh.telesa
S05.5	Penetrujúca rana očnej gule s cudzím telesom
S05.6	Penetrujúca rana očnej gule bez cudzieho telesa
S05.7	Avulzia (vytrhnutie) oka
S05.8	Iné poranenie oka a očnice
S05.9	Poranenie oka a očnice, bližšie neurčené
S06.1	Poúrazový opuch mozgu
S06.20	Difúzne poranenie mozgu a mozočka,bližšie neurčené
S06.21	Difúzne pomliaždenie mozgu
S06.22	Difúzne pomliaždenie mozočka
S06.23	Viaceré vnútromozgové a mozočkové hematómy
S06.28	Iné difúzne poranenie mozgu a mozočka
S06.30	Ložiskové poranenie mozgu a mozočkabližšie neurčené
S06.31	Ložiskové pomliaždenie mozgu
S06.32	Ložiskové pomliaždenie mozočka
S06.33	Ložiskový hematóm mozgu
S06.34	Ložiskový hematóm mozočka
S06.38	Iné ložiskové poranenie mozgu a mozočka
S06.4	Epidurálne krvácanie
S06.5	Subdurálne krvácanie po úraze
S06.6	Subarachnoidálne krvácanie po úraze
S06.8	Iné vnútrolebkové poranenie
S06.9	Vnútrolebkové poranenie, bližšie neurčené
S07.0	Drvivé poranenie tváre
S07.1	Drvivé poranenie lebky
S07.8	Drvivé poranenie iných častí hlavy
S07.9	Drvivé poranenie hlavy,časť bližšie neurčená
S08.0	Avulzia (odtrhnutie) vlasatej časti hlavy
S08.1	Úrazová amputácia ucha
S08.8	Úrazová amputácia inej časti hlavy
S08.9	Úrazová amputácia bližšie neurčenej časti hlavy
S09.0	Poranenie cievy hlavy,nezatriedené inde
S09.1	Poranenie svalu a šľachy hlavy
S09.2	Úrazové roztrhnutie ušného bubienka
S09.7	Viaceré poranenia hlavy
S09.8	Iné poranenie hlavy,bližšie určené
S09.9	Poranenie hlavy,bližšie neurčené
S10.0	Pomliaždenie hrdla
S10.10	Iné a bl.neurč.povrch.poranenie hrdla:druh poranenia bl.neurč.
S10.11	Iné a bl.neurč.povrch.poranenie hrdla:odrenina
S10.12	Iné a bl.neurč.povrch.poranenie hrdla:tvorba pľuzg.(neterm.)
S10.13	Iné a bl.neurč.povrch.poranenie hrdla:uštip.hmyz,vpich(nejed.)
S10.14	Iné a bl.neurč.povrch.poranen.hrdla:povrch.cudz.telesá(úlomky)
S10.18	Iné a bl.neurč.povrch.poranenie hrdla:iné
S10.7	Viaceré povrchové poranenia krku
S10.80	Povrch.poran.i.č.krku:druh poran.b,.n.
S10.81	Povrchové poranenie inej časti krku: odrenina
S10.82	Povrch.poranenie inej.časti krku:tvorba pľuzg.(netermických)
S10.83	Povrch.poranenie iných častí krku:uštip.hmyz,vpich(nejedovatý)
S10.84	Povrch.poranenie iných častí krku:povrch.cudz.teleso(črepina)
S10.85	Povrchové poranenie inej časti krku: pomliaždenie
S10.88	Povrchové poranenie inej časti krku: iné
S10.90	Povrch.poranenie krku,bl.neurč.časť:druh poranenia bl.neurč.
S10.91	Povrchové poranenie krku,bližšie neurčená časť:odrenina
S10.92	Povrchové poranenie krku,bl.neurč.časť:tvorba pľuzg.(neterm.)
S10.93	Povrch.poranenie krku,bl.neurč.časť:uštip.hmyz,vpich(nejed.)
S10.94	Povrch.poranenie krku,bl.neurč.časť:povrch.cudz.telesá(úlomky)
S10.95	Povrch.poranenie krku,bližšie neurčená časť:pomliaždenie
S10.98	Povrchové poranenie krku,bližšie neurčená časť:iné
S11.01	Otvorená rana hrtana
S11.02	Otvorená rana krčnej časti priedušnice
S11.1	Otvorená rana postihujúca štítnu žľazu
S11.21	Otvorená rana hltana
S11.22	Otvorená rana krčnej časti pažeráka
S11.7	Viaceré otvorené rany krku
S11.80	Bližšie neurčená otvorená rana iných častí krku
S11.87	Poškodenie mäkkých č.I.st.pri otvor.zlomenine,vykĺbení na krku
S11.88	Poškodenie mäk.č.II.st.pri otvor.zlomenine,vykĺbení na krku
S11.89	Poškodenie mäk.č.III.st.pri otvor.zlomenine,vykĺbení na krku
S11.9	Otvorená rana krku, bližšie neurčenej časti
S12.0	Zlomenina 1.krčného stavca
S12.1	Zlomenina 2.krčného stavca
S12.21	Zlomenina 3.krčného stavca
S12.22	Zlomenina 4. krčného stavca
S12.23	Zlomenina 5. krčného stavca
S12.24	Zlomenina 6. krčného stavca
S12.25	Zlomenina 7. krčného stavca
S12.7	Viaceré zlomeniny krčnej chrbtice
S12.8	Zlomenina iných častí krku

S12.9	Zlomenina krku, bližšie neurčenej časti
S13.0	Úrazové natrhnutie krčnej medzistavcovej platničky
S13.10	Vykĺbenie krčného stavca v bližšie neurčenej úrovni
S13.11	Vykĺbenie krčného stavca v úrovni C1/C2
S13.12	Vykĺbenie krčného stavca v úrovni C2/C3
S13.13	Vykĺbenie krčného stavca v úrovni C3/C4
S13.14	Vykĺbenie krčného stavca v úrovni C4/C5
S13.15	Vykĺbenie krčného stavca v úrovni C5/C6
S13.16	Vykĺbenie krčného stavca v úrovni C6/C7
S13.17	Vykĺbenie krčného stavca v úrovni C7/Th1
S13.18	Vykĺbenie krčného stavca v inej úrovni
S13.2	Vykĺbenie inej a bližšie neurčenej časti krku
S13.3	Viaceré vykĺbenia v oblasti krku
S13.4	Vyvrtnutie a natiahnutie krčnej chrbtice
S13.5	Vyvrtnutie a natiahnutie krku v oblasti štítnej žľazy
S13.6	Vyvrtnutie a natiahnutie kĺbov a väzov iných a b.n.častí krku
S14.0	Otras a opuch krčnej miechy
S14.10	Poranenie krčnej miechy, bližšie neurčené
S14.11	Kompletné priečne poranenie krčnej miechy
S14.12	Poranenie centr.časti krč.miechy(nekompletné prieč.poranenie)
S14.13	Iné nekompletné priečne poranenie krčnej miechy
S14.2	Poranenie krčného nervového koreňa
S14.3	Poranenie plexus brachialis
S14.4	Poranenie periférnych krčných nervov
S14.5	Poranenie nervov krčného sympatika
S14.6	Poranenie iných a bližšie neurčených krčných nervov
S14.70	Funkčná úroveň pri poranení krčnej miechy:bližšie neurčená
S14.71	Funkčná úroveň pri poranení krčnej miechy: C1
S14.72	Funkčná úroveň pri poranení krčnej miechy: C2
S14.73	Funkčná úroveň pri poranení krčnej miechy: C3
S14.74	Funkčná úroveň pri poranení krčnej miechy: C4
S14.75	Funkčná úroveň pri poranení krčnej miechy: C5
S14.76	Funkčná úroveň pri poranení krčnej miechy: C6
S14.77	Funkčná úroveň pri poranení krčnej miechy: C7
S14.78	Funkčná úroveň pri poranení krčnej miechy: C8
S15.00	Poranenie a.carotis, časť bližšie neurčená
S15.01	Poranenie a.carotis communis
S15.02	Poranenie a.carotis externa
S15.03	Poranenie a.carotis interna
S15.1	Poranenie a.vertebralis
S15.2	Poranenie v.jugularis externa
S15.3	Poranenie v.jugularis interna
S15.7	Poranenie viacerých krvných ciev v úrovni krku
S15.8	Poranenie iných krvných ciev v úrovni krku
S15.9	Poranenie krvných ciev v úrovni krku,bližšie neurčených
S16	Poranenie svalov a šliach v úrovni krku
S17.0	Drvivé poranenie hrtana a priedušnice
S17.8	Drvivé poranenie inej časti krku
S17.9	Drvivé poranenie bližšie neurčenej časti krku
S18	Úrazová amputácia v úrovni krku
S19.7	Viaceré poranenia krku
S19.8	Iné poranenie krku, bližšie určené
S19.9	Poranenie krku, bližšie neurčené
S20.0	Pomliaždenie prsníka
S20.10	Iné a bl.neurč.povrch.poranenia prsníka:druh poranen.bl.neurč.
S20.11	Iné a bl.neurč.povrch.poranenia prsníka:odrenina
S20.12	Iné a bl.neurč.povrch.poranenia prsníka:tvorba pľuzg.(neterm.)
S20.13	Iné a b.n.povrch.poranenia prsníka:uštip.hmyz,vpich(nejed.)
S20.14	Iné a b.n.povrch.poranenia prsníka:povrch.cudz.telesá(úlomky)
S20.18	Iné a bližšie neurčené povrchové poranenia prsníka:iné
S20.2	Pomliaždenie hrudníka
S20.30	Iné povrch.poranenie prednej steny hrud.:druh poranenia b.n.
S20.31	Iné povrch.poranenie pred.steny hrud.:odrenina
S20.32	Iné povrch.poranenie pred.steny hrud.:tvor.pľuzg.(neterm.)
S20.33	Iné povrch.poranenie pred.steny hrud.:uštip.hmyz,vpich(nejed.)
S20.34	Iné povrch.poranenie pred.steny hrud.:povr.cudz.telesá(úlomky)
S20.38	Iné povrchové poranenie prednej steny hrudníka: iné
S20.40	Iné povrch.poranenie zad.steny hrud.:druh poranenia bl.neurč.
S20.41	Iné povrch.poranenie zad.steny hrud.:odrenina
S20.42	Iné povrch.poranenie zad.steny hrud.:tvorba pľuzg.(neterm.)
S20.43	Iné povrch.poranenie zad.steny hrud.:uštip.hmyz,vpich(nejed.)
S20.44	Iné povrch.poranenie zad.steny hrud.:povr.cudz.telesá(úlomky)
S20.48	Iné povrchové poranenie zadnej steny hrudníka: iné
S20.7	Viaceré povrchové poranenia hrudníka
S20.80	Povrch.poranenie i.a bliž.neurč.časti hrud.:druh poran.,b.n.
S20.81	Povrch.poranenie i.a bliž.neurč.časti hrud.:odrenina
S20.82	Povrch.poran. i.a bliž.neurč.časti hrud.:tvor.pľuzg.(neterm.)
S20.83	Povrch.poran.i.a bliž.neurč.čas.hrud.:ušt.hmyz./vpich (nejed.)
S20.84	Povrch.poran.i.a bliž.neu.čas.hrud.:povrch.cudz.teleso(úlom.)
S20.85	Povrch.poranenie i.a bliž.neurč.časti hrud.:pomliaždenie
S20.88	Povrch.poranenie i.a bliž.neurč.časti hrud.:iné
S21.0	Otvorená rana prsníka
S21.1	Otvorená rana prednej steny hrudníka
S21.2	Otvorená rana zadnej steny hrudníka
S21.7	Viaceré otvorené rany steny hrudníka
S21.80	Otvor.rana i.časti hrudníka,b.n.
S21.83	Otvor.rana každej č.hrud.v spojení s vnútrohrud.por.
S21.87	Poškodenie mäk.č.I.st.pri otvor.zlomeninách,vykĺben.na hrud.
S21.88	Poškodenie mäk.č.II.st.pri otvor.zlomeninách,vykĺben.na hrud.
S21.89	Poškodenie mäk.č.III.st.pri otvor.zlomeninách,vykĺben.na hrud.
S21.9	Otvorená rana hrudníka, bližšie neurčenej časti
S22.00	Zlomenina hrudníkového stavca,úroveň bližšie neurčená
S22.01	Zlomenina hrudníkového stavca Th1 a Th2
S22.02	Zlomenina hrudníkového stavca Th3 a Th4
S22.03	Zlomenina hrudníkového stavca Th5 a Th6
S22.04	Zlomenina hrudníkového stavca Th7 a Th8
S22.05	Zlomenina hrudníkového stavca Th9 a Th10
S22.06	Zlomenina hrudníkového stavca Th11 a Th12
S22.1	Viaceré zlomeniny hrudníkovej chrbtice
S22.2	Zlomenina mostíka (sterna)
S22.31	Zlomenina prvého rebra
S22.32	Zlomenina iného rebra
S22.40	Sériová zlomenina rebier,bližšie neurčená
S22.41	Sériová zlomenina rebier s postihnutím prvého rebra
S22.42	Sériová zlomenina rebier s postihnutím dvoch rebier
S22.43	Sériová zlomenina rebier s postihnutím troch rebier
S22.44	Sériová zlomen.rebier s postih.štyroch a viac.rebier
S22.5	Instabilný(vlajúci)hrudník
S22.8	Zlomenina inej kostnej časti hrudníka
S22.9	Zlomenina bližšie neurčenej kostnej časti hrudníka
S23.0	Úrazové natrhnutie hrudníkovej medzistavcovej platničky
S23.10	Vykĺbenie hrudníkového stavca v bližšie neurčenej úrovni
S23.11	Vykĺbenie hrudníkového stavca v úrovni Th1/Th2 a Th2/Th3
S23.12	Vykĺbenie hrudníkového stavca v úrovni Th3/Th4 a Th4/Th5
S23.13	Vykĺbenie hrudníkového stavca v úrovni Th5/Th6 a Th6/Th7
S23.14	Vykĺbenie hrudníkového stavca v úrovni Th7/Th8 a Th8/Th9
S23.15	Vykĺbenie hrudníkového stavca v úrovni Th9/Th10 a Th10/Th11
S23.16	Vykĺbenie hrudníkového stavca v úrovni Th11/Th12
S23.17	Vykĺbenie hrudníkového stavca v úrovni Th12/L1
S23.2	Vykĺbenie iných a bližšie neurčených častí hrudníka
S23.3	Vyvrtnutie a natiahnutie hrudníkovej chrbtice
S23.4	Vyvrtnutie a natiahnutie rebier a hrudnej kosti
S23.5	Vyvrtnutie a natiahnutie iných a bližšie neurč.častí hrudníka
S24.0	Otras a opuch hrudníkovej miechy
S24.10	Poranenie hrudníkovej miechy,bližšie neurčené
S24.11	Kompletné priečne poranenie hrudníkovej miechy
S24.12	Nekompletné priečne poranenie hrudníkovej miechy
S24.2	Poranenie hrudníkového nervového koreňa
S24.3	Poranenie periférnych nervov hrudníka
S24.4	Poranenie nervov hrudníkového sympatika
S24.5	Poranenie iných nervov hrudníka
S24.6	Poranenie bližšie neurčeného nervu hrudníka
S24.70	Funkčná výška pri poranení hrudíkovej miechy: úroveň b.n.
S24.71	Funkčná výška pri poranení hrudníkovej miechy:Th1
S24.72	Funkčná výška pri poranení hrudíkovej miechy:Th2/Th3
S24.73	Funkčná výška pri poranení hrudíkovej miechy:Th4/Th5
S24.74	Funkčná výška pri poranení hrudíkovej miechy:Th6/Th7
S24.75	Funkčná výška pri poranení hrudíkovej miechy:Th8/Th9
S24.76	Funkčná výška pri poranení hrudíkovej miechy:Th10/Th11
S24.77	Funkčná výška pri poranení hrudníkovej miechy:Th12

S25.0	Poranenie hrudníkovej aorty
S25.1	Poranenie truncus brachiocephalicus alebo a.subclavia
S25.2	Poranenie hornej dutej žily
S25.3	Poran.v.innominata(v.brachiocephalica)alebo v.subclavia
S25.4	Poranenie pľúcnych krvných ciev
S25.5	Poranenie medzirebrových ciev
S25.7	Poranenie viacerých krvných ciev hrudníka
S25.8	Poranenie iných krvných ciev hrudníka
S25.9	Poranenie bližšie neurčenej krvnej cievy hrudníka
S26.0	Poran.srdca so zakrvác.do osrdcovník.vaku
S26.81	Pomliaždenie srdca
S26.82	Tržné poranenie srdca bez otvorenia srdcovej dutiny
S26.83	Tržné poranenie srdca s otvorením srdcovej dutiny
S26.88	Iné poranenia srdca
S26.9	Poranenie srdca,bližšie neurčené
S27.0	Úrazový pneumotorax
S27.1	Úrazový hemotorax
S27.2	Úrazový hemopneumotorax
S27.31	Pomliaždenie a hematóm pľúc
S27.32	Tržné poranenie pľúc
S27.38	Iné a bližšie neurčené poranenie pľúc
S27.4	Poranenie priedušky
S27.5	Poranenie priedušnice v oblasti hrudníka
S27.6	Poranenie pohrudnice
S27.7	Viaceré poranenia vnútrohrudníkových orgánov
S27.81	Poranenie bránice
S27.82	Poranenie ductus thoracicus
S27.83	Poranenie hrudnej časti pažeráka
S27.84	Poranenie dojčenskej žľazy [týmusu]
S27.88	Poran.iných b.u.vnútrohrud.org.a štruktúr
S27.9	Poran.vnútrohrudníkového orgánu,b.n.
S28.0	Rozdrvený hrudník
S28.1	Úrazová amputácia časti hrudníka
S29.0	Poranenie svalu a šľachy v úrovni hrudníka
S29.7	Viaceré poranenia hrudníka
S29.8	Iné poranenie hrudníka,bližšie určené
S29.9	Poranenie hrudníka,bližšie neurčené
S30.0	Pomliaždenie driekovokrížovej oblasti a panvy
S30.1	Pomliaždenie brušnej steny
S30.2	Pomliaždenie vonkajších pohlavných orgánov
S30.7	Viaceré povrchové poranenia brucha,drieku a panvy
S30.80	Iné povrch.poranenia brucha,driek.a panvy:druh poran.bl.neurč.
S30.81	Iné povrch.poranenia brucha,drieku a panvy:odrenina
S30.82	Iné povrch.poranenia brucha,drieku,panvy:tvorba pľuzg(neterm.)
S30.83	Iné povrch.poran.brucha,drieku,panvy:uštip.hmyz,vpich(nejed.)
S30.84	Iné povrch.poran.brucha,driek.a panv.:povrch.cudz.tel.(úlomky)
S30.85	Iné povrchové poranenia brucha,drieku a panvy:pomliaždenie
S30.88	Iné povrchové poranenie brucha,drieku a panvy: iné
S30.90	Povrch.poranenie b.n.časti brucha,drieku,panvy:druh poran.b.n.
S30.91	Povrch.poranenie b.n.časti brucha,drieku a panvy:odrenina
S30.92	Povrch.poranen.b.n.č.brucha,drieku,panvy:tvor.pľuzg.(neterm.)
S30.93	Povrch.por.b.n.č.brucha,drieku,panvy:uštip.hmyz,vpich(nejed.)
S30.94	Povrch.poranen.b.n.č.brucha,driek,panvy:povr.cudz.tel.(úlomky)
S30.95	Povrch.poranenie b.n.č.brucha,drieku a panvy:pomliaždenie
S30.98	Povrch.poranenie b.n.č.brucha,drieku a panvy:iné
S31.0	Otvorená rana drieku a panvy
S31.1	Otvorená rana brušnej steny
S31.2	Otvorená rana penisu
S31.3	Otvorená rana skróta a semenníkov
S31.4	Otvorená rana pošvy a vulvy
S31.5	Otvorená rana iných a bl.neurč.častí vonk.pohlavných orgánov
S31.7	Viaceré otvorené rany brucha, drieku a panvy
S31.80	Otvorená rana inej a bližšie neurčenej časti brucha
S31.83	Otvor.rana(kaž.č.brucha,drieku,panvy)spoj.s vnútrobruš.poran.
S31.87	Poškodenie mäk.č.I.st.pri otv.zlom.,vykĺb.driek.chrbtice,panvy
S31.88	Poškoden.mäk.č.II.st.pri otv.zlom.,vykĺb.driek.chrbtice,panvy
S31.89	Poškoden.mäk.č.III.st.pri otv.zlom.,vykĺb.driek.chrbtice,panvy
S32.00	Zlomenenina driekového stavca,úroveň bližšie neurčená
S32.01	Zlomenina driekového stavca L1
S32.02	Zlomenina driekového stavca L2
S32.03	Zlomenina driekového stavca L3
S32.04	Zlomenina driekového stavca L4
S32.05	Zlomenina driekového stavca L5
S32.1	Zlomenina krížovej kosti
S32.2	Zlomenina kostrče
S32.3	Zlomenina os ilium
S32.4	Zlomenina acetabula
S32.5	Zlomenina os pubis
S32.7	Viaceré zlomeniny driekovej chrbtice a panvy
S32.81	Zlomenina os ischium
S32.82	Zlomenina driekovej chrbtice a krížovej kosti,bl.neurč.časť
S32.83	Zlomenina panvy,bližšie neurčená časť
S32.89	Zlomenina iných a viacerých častí panvy
S33.0	Úrazové natrhnutie driekovej medzistavcovej platničky
S33.10	Vykĺb.driek.stavca,úroveň b.n.
S33.11	Vykĺbenie driekového stavca L1/L2
S33.12	Vykĺbenie driekového stavca L2/L3
S33.13	Vykĺbenie driekového stavca L3/L4
S33.14	Vykĺbenie driekového stavca L4/L5
S33.15	Vykĺbenie driekového stavca L5/S1
S33.2	Vykĺbenie sakroiliakálneho kĺbu a krížovokostrčového spojenia
S33.3	Vykĺbenie iných a bl.neurč.častí driekovej chrbtice a panvy
S33.4	Úrazové natrhnutie(pretrhnutie)lonovej spony(symfýzy)
S33.50	Vyvrtnutie a natiahnutie driekovej chrbtice:bl.neurč.
S33.51	Vyvrtnutie a natiahnutie driekovokrížového spoj.a jeho väzov
S33.6	Vyvrtnutie a natiahnutie sakroiliakálneho kĺbu
S33.7	Vyvrtnutie a natiahnutie iných.bl.neurč.č.driek.chrbtice,panvy
S34.0	Otras a opuch driekovej časti miechy
S34.10	Kompletné priečne poranenie driekovej časti miechy
S34.11	Nekompletné priečne poranenie driekovej časti miechy
S34.18	Iné poranenie driekovej časti miechy
S34.2	Poranenie driekového a krížového nervového koreňa
S34.30	Kompletný úrazový syndróm cauda equina
S34.31	Nekompletný úrazový syndróm cauda equina
S34.38	Iné a bližšie neurčené poranenie cauda equina
S34.4	Poranenie plexus lumbosacralis
S34.5	Poranenie nervov driek.a kríž.sympatika.a panvov.sympat.n.
S34.6	Poranenie periférneho nervu (nervov)brucha,drieku a panvy
S34.70	Funkčná úroveň pri poranení driekovokrížovej miechy: b.ne.
S34.71	Funkčná úroveň pri poranení driekovokrížovej miechy: L1
S34.72	Funkčná úroveň pri poranení driekovokrížovej miechy: L2
S34.73	Funkčná úroveň pri poranení driekovokrížovej miechy: L3
S34.74	Funkčná úroveň pri poranení driekovokrížovej miechy: L4
S34.75	Funkčná úroveň pri poranení driekovokrížovej miechy: L5
S34.76	Funkčná úroveň pri poranení driekovokrížovej miechy: S1
S34.77	Funkčná úroveň pri poranení driekovokrížovej miechy: S2 – S5
S34.8	Poranenie iných a bl.neurč.nervov brucha,drieku a panvy
S35.0	Poranenie brušnej aorty
S35.1	Poranenie dolnej dutej žily
S35.2	Poranenie truncus coeliacus alebo a.mesenterica
S35.3	Poranenie v. portae alebo v. lienalis
S35.4	Poranenie krvných ciev obličky
S35.5	Poranenie iliakálnych krvných ciev
S35.7	Poranenie viacerých krvných ciev brucha,drieku a panvy
S35.8	Poranenie iných krvných ciev brucha,drieku a panvy
S35.9	Poranenie bl.neurč.krvnej cievy v úrovni brucha,drieku a panvy
S36.00	Poranenie slezinybližšie neurčené
S36.01	Hematóm sleziny
S36.02	Roztrhnutie puzdra sleziny,bez väčších trhlín parenchýmu
S36.03	Tržné poranenie sleziny vrátane parenchýmu
S36.04	Masívna ruptúra parenchýmu sleziny
S36.08	Iné poranenie sleziny
S36.10	Poranenie pečene,bližšie neurčené
S36.11	Pomliaždenie a hematóm pečene
S36.12	Tržné poranenie pečene,bližšie neurčené
S36.13	Ľahké tržné poranenie pečene
S36.14	Stredne ťažké poranenie pečene
S36.15	Ťažké tržné poranenie pečene
S36.16	Iné poranenie pečene
S36.17	Poranenie žlčníka

S36.18	Poranenie žlčových ciest
S36.20	Poranenie pankreasu,časť bližšie neurčená
S36.21	Poranenie hlavy pankreasu
S36.22	Poranenie tela pankreasu
S36.23	Poranenie chvosta pankreasu
S36.29	Poranenie inej a viacerých častí pankreasu
S36.3	Poranenie žalúdka
S36.40	Poranenie tenkého čreva,časť bližšie neurčená
S36.41	Poranenie duodena
S36.49	Poranenie iných a viacerých častí tenkého čreva
S36.50	Poranenie hrubého čreva,časť bližšie neurčená
S36.51	Poranenie colon ascendens
S36.52	Poranenie colon transversum
S36.53	Poranenie colon descendens
S36.54	Poranenie colon sigmoideum
S36.59	Poranenie iných a viacerých častí hrubého čreva
S36.6	Poranenie konečníka
S36.7	Poranenie viacerých vnútrobrušných orgánov
S36.81	Poranenie pobrušnice
S36.82	Poranenie mezentéria
S36.83	Poranenie retroperitonea
S36.88	Poranenie iných vnútrobrušných orgánov
S36.9	Poranenie bližšie neurčeného vnútrobrušného orgánu
S37.00	Poranenie obličky,bližšie neurčené
S37.01	Pomliaždenie a hematóm obličky
S37.02	Tržné poranenie obličky
S37.03	Kompletná ruptúra parenchýmu obličky
S37.1	Poranenie močovodu
S37.20	Poranenie močového mechúra,bližšie neurčené
S37.21	Pomliaždenie močového mechúra
S37.22	Roztrhnutie močového mechúra
S37.28	Iné poranenie močového mechúra
S37.30	Poranenie močovej rúry,bližšie neurčené
S37.31	Poranenie močovej rúry,pars membranacea
S37.32	Poranenie močovej rúry,pars spongiosa
S37.33	Poranenie močovej rúry,pars prostatica
S37.38	Poranenie močovej rúry,iná časť
S37.4	Poranenie vaječníka
S37.5	Poranenie vajíčkovodu
S37.6	Poranenie maternice
S37.7	Poranenie viacerých panvových orgánov
S37.81	Poranenie nadobličky
S37.82	Poranenie prostaty
S37.83	Poranenie semenného váčka
S37.84	Poranenie semenovodu
S37.88	Poranenie iných panvových orgánov
S37.9	Poranenie bližšie neurčeného panvového orgánu
S38.0	Drvivé poranenie vonkajších pohlavných orgánov
S38.1	Drvivé poranenie iných a bl.neurč.častí brucha,drieku a panvy
S38.2	Úrazová amputácia vonkajších pohlavných orgánov
S38.3	Úrazová amputácia iných a bl.neurč.častí brucha,drieku a panvy
S39.0	Poranenie svalu a šľachy brucha, drieku a panvy
S39.6	Poranenie vnútrobruš.orgánov s poranením panvových orgánov
S39.7	Viaceré poranenia brucha, drieku a panvy
S39.80	Zlomenina penisu
S39.88	Iné poranenie brucha,driekovokrížovej oblasti a panvy,bl.urč.
S39.9	Poranenie brucha, drieku a panvy, bližšie neurčené
S40.0	Pomliaždenie pleca a ramena
S40.7	Viaceré povrchové poranenia pleca a ramena
S40.81	Iné povrchové poranenia pleca a ramena: odrenina
S40.82	Iné povrchové poranenia pleca a ramena:tvorba pľuzg.(neterm.)
S40.83	Iné povrch.poranenia pleca a ramena:uštip.hmyz,vpich(nejed.)
S40.84	Iné povrch.poranenia pleca a ramena:povrch.cudz.tel.(úlomky)
S40.88	Iné povrchové poranenia pleca a ramena:iné
S40.9	Povrchové poranenie pleca a ramena,bližšie neurčené
S41.0	Otvorená rana pleca
S41.1	Otvorená rana ramena
S41.7	Viaceré otvorené rany pleca a ramena
S41.80	Bl.neurč.otvor.rana inej a bl.neurč.časti plecového pletenca
S41.87	Poškodenie mäk.č.I.st.pri otvor.zlomenine,vykĺbení ramena
S41.88	Poškodenie mäk.č.II.st.pri otvor.zlomenine,vykĺbení ramena
S41.89	Poškodenie mäk.č.III.st.pri otvor.zlomenine,vykĺbení ramena
S42.00	Zlomenina kľúčnej kosti,časť bližšie neurčená
S42.01	Zlomenina kľúčnej kosti,mediálna tretina
S42.02	Zlomenina kľúčnej kosti,stredná tretina
S42.03	Zlomenina kľúčnej kosti,laterálna tretina
S42.09	Zlomenina kľúčnej kosti,viacnásobná
S42.10	Zlomenina lopatky,časť bližšie neurčená
S42.11	Zlomenina lopatky,telo
S42.12	Zlomenina lopatky,akromion
S42.13	Zlomenina lopatky,processus coracoideus
S42.14	Zlomen.lopatky,cavitas glenoidalis a krčok lopatky
S42.19	Zlomenina lopatky,viacnásobná
S42.20	Zlomenina horného konca ramennej kosti,časť bl.neurč.
S42.21	Zlomenina horného konca ramennej kosti,hlava
S42.22	Zlomenina hor.konca ramennej kosti,collum chirurgicum
S42.23	Zlomenina hor.konca ramennej kosti,collum anatomicum
S42.24	Zlomenina hor.konca ramennej kosti,tuberculum majus
S42.29	Zlomenina hor.konca ramennej kosti,iné a mnohopoč.časti
S42.3	Zlomenina diafýzy ramennej kosti
S42.40	Zlomenina dol.konca ramennej kosti,časť bl.neurč.
S42.41	Zlomenina dol.konca ramennej kosti,suprakondylová
S42.42	Zlomenina dol.konca ramennej kosti,epicondylus lateralis
S42.43	Zlomenina dol.konca ramennej kosti,epicondylus medialis
S42.44	Zlomenina dol.konca ramen.kosti,epicondylus,epicondyly,b.n.
S42.45	Zlomenina dol.konca ramennej kosti,transkondylová (tvaru T/Y)
S42.49	Zlomenina dol.konca ramennej kosti,iných a viacerých častí
S42.7	Viaceré zlomeniny kľúčnej kosti,lopatky a ramennej kosti
S42.8	Zlomenina iných častí pleca a ramena
S42.9	Zlomenina plecového pletenca
S43.00	Vykĺbenie plecového kĺbu,bližšie neurčené
S43.01	Vykĺbenie ramennej kosti dopredu
S43.02	Vykĺbenie ramennej kosti dozadu
S43.03	Vykĺbenie ramennej kosti dole
S43.08	Vykĺbenie iných častí ramena
S43.1	Vykĺbenie akromioklavikulárneho kĺbu
S43.2	Vykĺbenie sternoklavikulárneho kĺbu
S43.3	Vykĺbenie iných a bliž.neurč.častí plecového pletenca
S43.4	Vyvrtnutie a natiahnutie plecového kĺbu
S43.5	Vyvrtnutie a natiahnutie akromioklavikulárneho kĺbu
S43.6	Vyvrtnutie a natiahnutie sternoklavikulárneho kĺbu
S43.7	Vyvrtnutie,natiahnut.inej a bliž.neurč.časti pleco.pletenca
S44.0	Poranenie n.ulnaris v úrovni ramena
S44.1	Poranenie n.medianus v úrovni ramena
S44.2	Poranenie n.radialis v úrovni ramena
S44.3	Poranenie n.axillaris
S44.4	Poranenie n.musculocutaneus
S44.5	Poranenie kožného senzorického nervu v úrovni pleca a ramena
S44.7	Poranenie viacerých nervov v úrovni pleca a ramena
S44.8	Poranenie iných nervov v úrovni pleca a ramena
S44.9	Poranenie bl.neurč.nervu v úrovni pleca a ramena
S45.0	Poranenie a.axillaris
S45.1	Poranenie a.brachialis
S45.2	Poranenie v.axillaris a v.brachialis
S45.3	Poranenie povrchovej žily v úrovni pleca a ramena
S45.7	Poranenie viacerých krvných ciev v úrovni pleca a ramena
S45.8	Poranenie iných krvných ciev v úrovni pleca a ramena
S45.9	Poranenie bliž.neurč.krvnej cievy v úrovni pleca a ramena
S46.0	Poranenie svalu a šľachy rotátorovej manžety ramena
S46.1	Poran.svalu a šľachy dlhej hlavy dvojhlav.svalu ram.
S46.2	Poran.svalu a šľachy i.časti dvojhlav.svalu ram.
S46.3	Poranenie svalu a šľachy trojhlavého svalu ramena
S46.7	Poranenie viacerých svalov a šliach v úrovni pleca a ramena
S46.8	Poran.iného svalu a šľachy v úrov.pleca a ram.
S46.9	Poran.b.n.svalu a šľachy v úrov.pleca a ram.
S47	Drvivé poranenie pleca a ramena
S48.0	Úrazová amputácia v plecovom kĺbe
S48.1	Úrazová amputácia v úrovni medzi plecom a lakťom
S48.9	Úrazová amputácia v obl.pleca a ram.,úroveň b.n.
S49.7	Viaceré poranenia pleca a ramena

S49.8	Iné poranenie pleca a ramena,bližšie určené
S49.9	Poranenie pleca a ramena,bližšie neurčené
S50.0	Pomliaždenie lakťa
S50.1	Pomliaždenie iných a bliž.neurč častí predlaktia
S50.7	Viaceré povrchové poranenia predlaktia
S50.81	Iné povrchové poranenie predlaktia: odrenina
S50.82	Iné povrch.poranenie predlaktia:tvorba pľuzg.(neterm.)
S50.83	Iné povrch.poranenie predlaktia:uštip.hmyz,vpich(nejed.)
S50.84	Iné povrch.poran.predlak.:povrch.cudz.teleso(úlomky)
S50.88	Iné povrch.poran.predlak.ostatné povrch.poran.lakťa
S50.9	Povrchové poranenie predlaktia,bližšie neurčené
S51.0	Otvorená rana lakťa
S51.7	Viaceré otvorené rany predlaktia
S51.80	Otvor.rana i.častí predlakt.,b.n.
S51.87	Poškodenie mäk.č.I.st.pri otvor.zlom./vykĺb.predlak.
S51.88	Poškodenie mäk.č.II.st.pri otvor.zlom./vykĺb.predlak.
S51.89	Poškodenie mäk.č.III.st.pri otvor.zlom./vykĺb.predlak.
S51.9	Otvorená rana predlaktia bližšie neurčenej časti
S52.00	Zlomen.hor.konca lakť.kosti :časť bliž.neurč.
S52.01	Zlomenina horného konca lakťovej kosti: olekranon
S52.02	Zlomen.horného konca lakť.kosti :processus coronoideus
S52.09	Zlomen.horného konca lakť.kosti :iné a mnohopoč.č.
S52.10	Zlomenina horného konca vreten.kosti :časť bliž.neurč.
S52.11	Zlomenina horného konca vretennej kosti: hlava
S52.12	Zlomenina horného konca vretennej kosti: collum
S52.19	Zlomen.horného konca vreten.kosti :iné a mnohopoč.č.
S52.20	Zlomenina diafý.lakť.kosti,časť b.n.
S52.21	Zlomenina prox.časti diafý.lakť.kosti s lux.hlavič. vret.kosti
S52.30	Zlomenina diafý.vreten.kosti:časť b.n.
S52.31	Zlomenina dol.časti diafý. vret.kosti s lux.hlavič.lakť.kosti
S52.4	Zlomenina diafýzy lakťovej a vretennej kosti
S52.50	Zlomenina dol.konca vreten.kosti:b.n.
S52.51	Zlomenina dol.konca vreten.kosti:extenzný typ
S52.52	Zlomenina dol.konca vreten.kosti:flekčný typ
S52.59	Zlomenina dol.konca vreten.kosti:iné a mnohopoč.č.
S52.6	Zlomenina dolného konca lakťovej a vretennej kosti
S52.7	Viaceré zlomeniny predlaktia
S52.8	Zlomenina inej časti predlaktia
S52.9	Zlomenina predlaktia, bližšie neurčenej časti
S53.0	Vykĺbenie hlavice vretennej kosti
S53.10	Vykĺbenie lakťa:bližšie neurčené
S53.11	Iné a bližšie neurčené vykĺbenie lakťa: dopredu
S53.12	Iné a bližšie neurčené vykĺbenie lakťa: dozadu
S53.13	Iné a bližšie neurčené vykĺbenie lakťa: mediálne
S53.14	Iné a bližšie neurčené vykĺbenie lakťa: laterálne
S53.18	Vykĺbenie lakťa: iné
S53.2	Úrazová ruptúra lig.collaterale radiale
S53.3	Úrazová ruptúra lig.collaterale ulnare
S53.40	Vyvrtnutie a natiah.lakťa:časť b.n.
S53.41	Vyvrtnutie a natiah.lakťa:lig.collaterale radiale
S53.42	Vyvrtnutie a natiah.lakťa:lig.collaterale ulnare
S53.43	Vyvrtnutie a natiahnutie lakťa: humeroradiálny kĺb
S53.44	Vyvrtnutie a natiahnutie lakťa: humeroulnárny kĺb
S53.48	Vyvrtnutie a natiahnutie lakťa: iné časti
S54.0	Poranenie n.ulnaris v úrovni predlaktia
S54.1	Poranenie n.medianus v úrovni predlaktia
S54.2	Poranenie n.radialis v úrovni predlaktia
S54.3	Poranenie kožného senzor.nervu v úr.predlak.
S54.7	Poranenie viacerých nervov v úrovni predlaktia
S54.8	Poranenie iných nervov v úrovni predlaktia
S54.9	Poranenie bliž.neurč.nervu v úrovni predlak.
S55.0	Poranenie a.ulnaris v úrovni predlaktia
S55.1	Poranenie a.radialis v úrovni predlaktia
S55.2	Poranenie žily v úrovni predlaktia
S55.7	Poranenie viac.krvných ciev v úrovni predlak.
S55.8	Poranenie iných krvných ciev v úrovni predlaktia
S55.9	Poranenie bliž.neurč.krvnej cievy v úrovni predlak.
S56.0	Poran.svalu a šľachy ohýbača palca v úr.predlak.
S56.1	Poran.svalu a šľachy ohýbača i.prsta/prstov v úr.predlak.
S56.2	Poran.svalu a šľachy i.ohýbača v úr.predlak.
S56.3	Poran.svalu a šľachy vystier./odťa.palca v úr.predlak.
S56.4	Poran.svalu šľachy vystier.i.prstov v úr.predlak.
S56.5	Poran.iného svalu a šľachy vystier.v úrovni predlak.
S56.7	Poran.viac.svalu a šliach v úrovni predlak.
S56.8	Poran.i.a bliž.neurč.svalov a šliach v úrovni predlak.
S57.0	Drvivé poranenie lakťa
S57.8	Drvivé poranenie iných častí predlaktia
S57.9	Drvivé poranenie predlaktia,bliž.neurč.časti
S58.0	Úrazová amputácia v lakti
S58.1	Úrazová amputácia medzi lakťom a zápästím
S58.9	Úraz.amput.predlak.,úroveň b.n.
S59.7	Viaceré poranenia lakťa a predlaktia
S59.8	Iné a bližšie určené poranenie predlaktia
S59.9	Poranenie predlaktia, bližšie neurčené
S60.0	Pomliaž.prsta (prstov)ruky bez poškod.nechta
S60.1	Pomliaž.prsta (prstov)ruky s poškod.nechta
S60.2	Pomliaždenie iných častí zápästia a ruky
S60.7	Viaceré povrchové poranenia zápästia a ruky
S60.81	Iné povrchové poranenia zápästia a ruky: odrenina
S60.82	Iné povrch.poran.zápäs.a ruky:tvor.pľuzg.(neterm.)
S60.83	Iné povrch.poran.zápäs.a ruky:ušt.hmyz./vpich (nejed.)
S60.84	Iné povrch.poran.zápäs.a ruky:povrch.cudz.telesá (úlomky)
S60.88	Iné povrchové poranenia zápästia a ruky: iné
S60.9	Povrchové poranenie zápäs.a ruky,b.n.
S61.0	Otvorená rana prsta (prstov) ruky bez poškod.nechta
S61.1	Otvorená rana prsta (prstov) ruky s poškod.nechta
S61.7	Viaceré otvorené rany zápästia a ruky
S61.80	Otvorená rana i.častí zápäs.a ruky,b.n.
S61.87	Pošk.mäk.č.I.st.pri otvor.zlom./vykĺb.zápäs.a ruky
S61.88	Pošk.mäk.č.II.st.pri otvor.zlom./vykĺb.zápäs.a ruky
S61.89	Pošk.mäk.č.III.st.pri otvor.zlom./vykĺb.zápäs.a ruky
S61.9	Otvorená rana časti zápäs.a ruky,b.n.
S62.0	Zlomenina os naviculare
S62.10	Zlomenina zápästnej kosti,bližšie neurčená
S62.11	Zlomenina os lunatum
S62.12	Zlomenina os triquetrum
S62.13	Zlomenina os pisiforme
S62.14	Zlomenina os trapezium
S62.15	Zlomenina os trapezoideum
S62.16	Zlomenina os capitatum
S62.17	Zlomenina os hamatum
S62.19	Zlomenina inej a viacerých zápästných kostí
S62.20	Zlomen.prvej záprs.kosti,časť b.n.
S62.21	Zlomenina prvej záprstnej kosti,báza
S62.22	Zlomenina prvej záprstnej kosti,diafýza
S62.23	Zlomenina prvej záprstnej kosti,krčok
S62.24	Zlomenina prvej záprstnej kosti,hlava
S62.30	Zlomenina inej záprstnej kosti,časť b.n.
S62.31	Zlomenina inej záprstnej kosti,báza
S62.32	Zlomenina inej záprstnej kosti,diafýza
S62.33	Zlomenina inej záprstnej kosti,krčok
S62.34	Zlomenina inej záprstnej kosti,hlava
S62.4	Viaceré zlomeniny záprstných kostí
S62.50	Zlomenina palca,časť bližšie neurčená
S62.51	Zlomenina palca,horný článok
S62.52	Zlomenina palca,dolný článok
S62.60	Zlomenina iného prsta ruky,časť bližšie neurčená
S62.61	Zlomenina iného prsta ruky,horný článok
S62.62	Zlomenina iného prsta ruky,stredný článok
S62.63	Zlomenina iného prsta ruky,dolný článok
S62.7	Viaceré zlomeniny prstov ruky
S62.8	Zlomenina iných.a bliž.neurč.častí zápäs.a ruky
S63.00	Vykĺbenie zápästia,časť bližšie neurčená
S63.01	Vykĺbenie zápästia,radioulnárny kĺb
S63.02	Vykĺbenie zápästia,radiokarpový kĺb
S63.03	Vykĺbenie zápästia,mediokarpový kĺb
S63.04	Vykĺbenie zápästia,karpometakarpový kĺb
S63.08	Vykĺbenie zápästia,iné
S63.10	Vykĺbenie prsta ruky,časť bližšie neurčená
S63.11	Vykĺbenie prsta ruky,metakarpofalangový kĺb

S63.12	Vykĺbenie prsta ruky,interfalangový kĺb
S63.2	Viaceré vykĺbenia prstov ruky
S63.3	Úrazové roztrhnutie väzu zápästia a ruky
S63.4	Úraz.roztrh.väzu prsta ruky,metakarpo-a interfalang.kĺb
S63.50	Vyvrtnutie a natiahnutie zápästia časť b.n.
S63.51	Vyvrtnutie a natiahnutie zápästia,karpový kĺb
S63.52	Vyvrtnutie a natiahnutie zápästia,radiokarpový kĺb
S63.53	Vyvrtnutie a natiahnutie zápästia,karpometakarpový kĺb
S63.58	Vyvrtnutie a natiahnutie zápästia, ná časť
S63.60	Vyvrt.a natiah.jedného/viac.prstov,časť bliž.neurč.
S63.61	Vyvrt.a natiah.jedného/viac.prstov,metakarpofalang.kĺb
S63.62	Vyvrt.a natiah.jedného/viac.prstov,interfalangový kĺb
S63.68	Vyvrt.a natiah.jedného /viac.prstov,i.č.
S63.7	Vyvrtnutie a natiahnutie iných a bliž.neurč.častí ruky
S64.0	Poranenie n.ulnaris v úrovni zápästia a ruky
S64.1	Poranenie n.medianus v úrovni zápästia a ruky
S64.2	Poranenie n.radialis v úrovni zápästia a ruky
S64.3	Poranenie n.digitalis palca
S64.4	Poranenie n.digitalis iného prsta ruky
S64.7	Poranenie viacerých nervov v úrovni zápästia a ruky
S64.8	Poranenie iného nervu v úrovni zápästia a ruky
S64.9	Poranenie bliž.neurč.nervu v úrovni zápäs.a ruky
S65.0	Poranenie a.ulnaris v úrovni zápästia a ruky
S65.1	Poranenie a.radialis v úrovni zápästia a ruky
S65.2	Poranenie ciev povrchového dlaňového oblúka
S65.3	Poranenie ciev hĺbkového dlaňového oblúka
S65.4	Poranenie krvnej cievy (ciev) palca
S65.5	Poranenie krvnej cievy (ciev) iného prsta ruky
S65.7	Poranenie viacerých krvných ciev v úrov.zápäs.a ruky
S65.8	Poranenie i.krvnej cievy v úrov.zápäs.a ruky
S65.9	Poranenie bliž.neurč.krvnej cievy v úrov.zápäsa ruky
S66.0	Poran.svalu a šľachy dlh.ohýb.palca v úrov.zápäs.a ruky
S66.1	Poran.svalu a šľachy ohýb.i.prsta v úrov.zápäs.a ruky
S66.2	Poran.svalu a šľachy vyst.palca v úrov.zápäs.a ruky
S66.3	Poran.svalu a šľachy vyst.i.prsta v úrov.zápäs.a ruky
S66.4	Poran.vnút.svalu a šľachy palca v úrov.zápäs.a ruky
S66.5	Poran.vnút.svalu a šľachy i.prsta v úrov.zápäs.a ruky
S66.6	Poran.viac.svalu a šliach ohýb.v úrov.zápäs.a ruky
S66.7	Poran.viac.svalu a šliach vyst.v úrov.zápäs.a ruky
S66.8	Poran.i.svalu a šľachy v úrov.zápäs.a ruky
S66.9	Poran.bliž.n.eurč.svalu a šľachy v úrov.zápäs.a ruky
S67.0	Drvivé poran.palca a iného prsta/prstov ruky
S67.8	Drvivé poran.i.a bliž.neurč.časti zápäs.a ruky
S68.0	Úrazová amputácia palca (kompletná) (čiastočná)
S68.1	Úrazová amput.iného (jed.)prsta ruky (komplet.)(čiast.)
S68.2	Samost.úraz.amput.dvoch/viac.prstov ruky (kompl.)(čiast.)
S68.3	Kombinovaná úraz.amput.(č.)prsta (prstov)s i.č.zápäs.a ruky
S68.4	Úrazová amputácia ruky v úrovni zápästia
S68.8	Úrazová amputácia inej časti zápästia a ruky
S68.9	Úraz.amput.zápäs.a ruky v b.n.úr.
S69.7	Viaceré poranenia zápästia a ruky
S69.8	Iné poranenia zápästia a ruky,bližšie určené
S69.9	Poranenie zápästia a ruky,bližšie neurčené
S70.0	Pomliaždenie bedra
S70.1	Pomliaždenie stehna
S70.7	Viaceré povrchové poranenia bedra a stehna
S70.81	Iné povrchové poranenia bedra a stehna: odrenina
S70.82	Iné povrch.poran.bedra a stehna:tvor.pľuzg.(neterm.)
S70.83	Iné povrch.poran.bedra a stehna:ušt.hmyz./vpich (nejed.)
S70.84	Iné povrch.poran.bedra a stehna:povrch.cudz.teleso(črepina)
S70.88	Iné povrchové poranenia bedra a stehna: iné
S70.9	Povrchové poranenie bedra a stehna,b.n.
S71.0	Otvorená rana bedra
S71.1	Otvorená rana stehna
S71.7	Viaceré otvorené rany bedra a stehna
S71.80	Otvorená rana i.a bliž.neurč.časti panv.pletenca
S71.87	Pošk.mäk.č.I.st.pri otvor.zlom./vykĺb.bedra a stehna
S71.88	Pošk.mäk.č.II.st.pri otvor.zlom./vykĺb.bedra a stehna
S71.89	Pošk.mäk.č.III.st.pri otvor.zlom./vykĺb.bedra a stehna
S72.00	Zlomenina krčka stehn.kosti,časť b.n.
S72.01	Zlomenina krčka stehnovej kosti, intrakapsulárna
S72.02	Zlomenina krčka stehn.kosti,prox.epifýza (rozp.epifýzy)
S72.03	Zlomenina krčka stehnovej kosti,subkapitálna
S72.04	Zlomenina krčka stehnovej kosti,mediocervikálna
S72.05	Zlomenina krčka stehnovej kosti,báza
S72.08	Zlomenina krčka stehnovej kosti,iná časť
S72.10	Zlomenina stehnovej kosti,trochanterová,b.n.
S72.11	Zlomenina stehnovej kosti, intertrochanterová
S72.2	Subtrochanterová zlomenina
S72.3	Zlomenina diafýzy stehnovej kosti
S72.40	Zlomen.dolného konca stehn.kosti,č.b.n.
S72.41	Zlomen.dolné.konca stehn.kosti,condylus (lateralis)(medialis)
S72.42	Zlomen.dolného konca stehn.kosti,epifýza (rozpustenie epifýzy)
S72.43	Zlomen.dolného konca stehn.kosti,suprakondylová
S72.44	Zlomen.dolného konca stehn.kosti,interkondylová
S72.7	Viaceré zlomeniny stehnovej kosti
S72.8	Zlomenina inej časti stehnovej kosti
S72.9	Zlomenina stehnovej kosti,časť bližšie neurčená
S73.00	Vykĺbenie bedra,bližšie neurčené
S73.01	Vykĺbenie bedra,dozadu
S73.02	Vykĺbenie bedra,dopredu
S73.08	Vykĺbenie bedra,iné
S73.10	Vyvrtnutie a natiahnutie bedro.kĺbu,časť bliž.neurč.
S73.11	Vyvrtnutie a natiahnutie bedro.kĺbu,iliofemorálny väz
S73.12	Vyvrtnutie a natiahnutie bedro.kĺbu,ischiokapsulárny väz
S73.18	Vyvrtnutie a natiahnutie bedrového kĺbu, iná časť
S74.0	Poranenie sedac.ervu (n. ischiadicus) v úrovni bedra a stehna
S74.1	Poranenie stehn.nervu (n. femoralis) v úrovni bedra a stehna
S74.2	Poranenie senzor.kožných nervov v úrovni bedra a stehna
S74.7	Poranenie viacerých nervov v úrovni bedra a stehna
S74.8	Poranenie iných nervov v úrovni bedra a stehna
S74.9	Poran.bliž.neurč.nervu v úrovni bedra a stehna
S75.0	Poranenie a.femoralis
S75.1	Poranenie v.femoralis v úrovni bedra a stehna
S75.2	Poranenie v.saphena magna v úrovni bedra a stehna
S75.7	Poranenie viacerých krvných ciev v úrovni bedra a stehna
S75.8	Poranenie iných krvných ciev v úrovni bedra a stehna
S75.9	Poran.enie bliž.neurč.krvných ciev v úrovni bedra a stehna
S76.0	Poranenie svalu a šľachy bedra
S76.1	Poran.štvorhlavého svalu stehna a jeho šľachy
S76.2	Poran.svalu a šľachy priťahovača (adduktora) stehna
S76.3	Poranenie svalu a šľachy zad.sval.skup.v úr.stehna
S76.4	Poranenie iných a bliž.neurč.svalov a šliach v úr.stehna
S76.7	Poranenie viac.svalov a šliach v úrovni bedra a stehna
S77.0	Drvivé poranenie bedra
S77.1	Drvivé poranenie stehna
S77.2	Drvivé poranenie bedra a stehna
S78.0	Úrazová amputácia v bedrovom kĺbe
S78.1	Úrazová amputácia v úrovni medzi bedrom a kolenom
S78.9	Úrazová amput.bedra a stehna v b.n.úrovni
S79.7	Viaceré poranenia bedra a stehna
S79.8	Iné a bližšie určené poranenie bedra a stehna
S79.9	Poranenie bedra a stehna,bližšie neurčené
S80.0	Pomliaždenie kolena
S80.1	Pomliaždenie iných a bliž.neurč.častí predkol.
S80.7	Viaceré povrchové poranenia predkolenia
S80.81	Iné povrchové poranenie predkolenia: odrenina
S80.82	Iné povrch.poran.predkol.:tvorba pľuzg.(neterm.)
S80.83	Iné povrch.poran.predkol.:ušt.hmyz./vpich (nejed.)
S80.84	Iné povrch.poran.predkol.:povrch.cudz.teleso (úlomok)
S80.88	Iné povrchové poranenie predkolenia: iné
S80.9	Povrchové poranenie predkolenia, bližšie neurčené
S81.0	Otvorená rana kolena
S81.7	Viaceré otvorené rany predkolenia
S81.80	Otvorená rana i.častí predkol.,b.n.
S81.87	Pošk.mäk.č.I.st.pri otvor.zlom./vykĺb.predkol.
S81.88	Pošk.mäk.č.II.st.pri otvor.zlom./vykĺb.predkol.
S81.89	Pošk.mäk.č.III.st.pri otvor.zlom./vykĺb.predkol.
S81.9	Otvorená rana bližšie neurčenej časti predkolenia
S82.0	Zlomenina jabĺčka [patella]

Fkt PTR

S82.11	Zlomenina hor.konca píšťaly,so zlom.ihlice (každá č.)
S82.18	Zlomenina horného konca píšťaly,iná
S82.21	Zlomenina diafýzy píšťaly,so zlom.ihlice (každá č.)
S82.28	Zlomenina diafýzy píšťaly,iná
S82.31	Zlomenina dol.konca píšťaly,so zlom.ihlice (každá č.)
S82.38	Zlomenina dolného konca píšťaly,iná
S82.40	Zlomenina ihlice, izolovaná,časť bližšie neurčená
S82.41	Zlomenina ihlice, izolovaná,horný koniec
S82.42	Zlomenina ihlice, izolovaná,diafýza
S82.49	Zlomenina ihlice, izolovaná,viaceré miesta
S82.5	Zlomenina vnútorného členka
S82.6	Zlomenina vonkajšieho členka
S82.7	Viaceré zlomeniny predkolenia
S82.81	Bimaleolárna zlomenina
S82.82	Trimaleolárna zlomenina
S82.88	Zlomenina iných častí predkolenia
S82.9	Zlomenina bližšie neurčenej časti predkolenia
S83.0	Vykĺbenie jabĺčka (patella)
S83.10	Vykĺbenie kolenného kĺbu,bližšie neurčené
S83.11	Vykĺb.kolen.kĺbu,vykĺb.hor.konca píšťaly dopredu
S83.12	Vykĺb.kolen.kĺbu,vykĺb.hor.konca píšťaly dozadu
S83.13	Vykĺb.kolen.kĺbu,vykĺb.hor.konca píšťaly mediálne
S83.14	Vykĺb.kolen.kĺbu,vykĺb.hor.konca píšťaly laterálne
S83.18	Vykĺbenie kolenného kĺbu,iné
S83.2	Trhlina menisku,akútna
S83.3	Čerstvá trhlina kĺbovej chrupky kolena
S83.40	Vyvrt.a natiah.kolen.kĺbu b.n.bočný väz
S83.41	Vyvrt.a natiah.kolen.kĺbu,distor.fib.vonk.boč.väzu
S83.42	Vyvrt.a natiah.kolen.kĺbu,distor.tib.vnút.boč.väzu
S83.43	Vyvrt.a natiah.kolen.kĺbu,natrh.fib.vonk.boč.väzu
S83.44	Vyvrt.a natiah.kolen.kĺbu,natrh.tib.vnút.boč.väzu
S83.50	Vyvrt.a natiah.kolen.kĺbu b.n.skríž.väz
S83.51	Vyvrt.a natiah.kolen.kĺbu,distor.pred.skríž.väzu
S83.52	Vyvrt.a natiah.kolen.kĺbu,distor.zad.skríž.väzu
S83.53	Vyvrt.a natiah.kolen.kĺbu,natrh.pred.skríž.väzu
S83.54	Vyvrt.a natiah.kolen.kĺbu,natrh.zad.skríž.väzu
S83.6	Vyvrt.a natiah.inej a bliž.neurč.časti kolena
S83.7	Poranenie viacerých útvarov kolena
S84.0	Poranenie n.tibialis v úrovni predkolenia
S84.1	Poranenie n.peroneus v úrovni predkolenia
S84.2	Poranenie senzor.kožných nervov úrov.predkol.
S84.7	Poranenie viacerých nervov v úrovni predkolenia
S84.8	Poranenie iných nervov v úrovni predkolenia
S84.9	Poranenie bliž.neurč.nervu v úrov.predkol.
S85.0	Poranenie zákolennej tepny [a.poplitea]
S85.1	Poranenie (pred.)(zad.)píšťal.tepny
S85.2	Poranenie ihlicovej tepny [a.peronea]
S85.3	Poranenie veľkej skrytej žily v úrov.predkol.
S85.4	Poranenie malej skrytej žily v úrov.predkol.
S85.5	Poranenie zákolennej žily [v. poplitea]
S85.7	Poranenie viac.krv. ciev v úrov.predkol.
S85.8	Poranenie iných krvných ciev v úrovni predkolenia
S85.9	Poranenie bliž.neurč.krv.cievy v úrov.predkol.
S86.0	Poranenie Achillovej šľachy
S86.1	Poranenie i.svalu a šľach.zad.sval.skup.v úrov.predkol.
S86.2	Poranenie svalu a šľach.pred.sval.skup.v úrov.predkol.
S86.3	Poranenie svalu a šľach.ihlic.sval.skup.v úrov.predkol.
S86.7	Poranenie viac.svalov a šliach v úrov.predkol.
S86.8	Poranenie iného svalu a šľachy v úrovni predkolenia
S86.9	Poranenie bliž.neurč.svalu a šľachy v úrov.predkol.
S87.0	Drvivé poranenie kolena
S87.8	Drvivé poranenie i.a bliž.neurč.časti predkol.
S88.0	Úrazová amputácia v úrovni kolena
S88.1	Úrazová amputácia v úrovni medzi kolenom a členkom
S88.9	Úrazová amputácia predkol.v bliž.neurč.úrovni
S89.7	Viaceré poranenia predkolenia
S89.8	Iné poranenie predkolenia,bližšie určené
S89.9	Poranenie predkolenia,bližšie neurčené
S90.0	Pomliaždenie členka
S90.1	Pomliaž.prsta (prstov) nohy bez poškod. nechta
S90.2	Pomliaž.prsta (prstov) nohy s poškod.nechta
S90.3	Pomliaždenie iných a bližšie neurčených častí nohy
S90.7	Viaceré povrchové poranenia členka a nohy
S90.81	Iné povrchové poranenie členka a nohy: odrenina
S90.82	Iné povrch.poran.čl.a nohy:tvor.pľuzg.(neterm.)
S90.83	Iné povrch.poran.čl.a nohy:ušt.hmyz./vpich (nejed.)
S90.84	Iné povrch.poran.čl.a nohy:povrch.cudz.teleso (úlomok)
S90.88	Iné povrchové poranenie členka a nohy: iné
S90.9	Povrchové poranenie členka a nohy, bližšie neurčené
S91.0	Otvorená rana členka
S91.1	Otvorená rana prsta (prstov) nohy bez poškod.nechta
S91.2	Otvorená rana prsta (prstov) nohy s poškod.nechta
S91.3	Otvorená rana inej časti nohy
S91.7	Viaceré otvorené rany členka a nohy
S91.80	Otvorená rana inej časti členka a nohy
S91.87	Poškodenie mäk.č.I.st.pri otvor.zlom./vykĺb.nohy
S91.88	Poškodenie mäk.č.II.st.pri otvor.zlom./vykĺb.nohy
S91.89	Poškodenie mäk.č.III.st.pri otvor.zlom./vykĺb.nohy
S92.0	Zlomenina pätovej kosti
S92.1	Zlomenina členkovej kosti
S92.20	Zlomenina jednej/viac.ostatných priehlav.kostí,b.n.
S92.21	Zlomenina os naviculare
S92.22	Zlomenina os cuboideum
S92.23	Zlomenina os cuneiforme (interm.)(later.)(med.)
S92.28	Zlomenina iných priehlavkových kostí
S92.3	Zlomenina predpriehlavkovej kosti
S92.4	Zlomenina prvého prsta nohy
S92.5	Zlomenina iného prsta nohy
S92.7	Viaceré zlomeniny nohy
S92.9	Zlomenina nohy,bližšie neurčená
S93.0	Vykĺbenie členkového kĺbu
S93.10	Vykĺb.jedného/viac.prstov nohy,b.n.
S93.11	Vykĺb.jedného/viac.prstov nohy,metatarzofalangový kĺb
S93.12	Vykĺb.jedného/viac.prstov nohy,interfalangový kĺb
S93.2	Roztrhnutie väzov v úrovni členka a nohy
S93.30	Vykĺb.iných a bliž.neurč.častí nohy,časť bliž.neurč.
S93.31	Vykĺb.iných a bliž.neurč.častí nohy,priehlav.kosti,kĺb b.n.
S93.32	Vykĺb.iných a bliž.neurč.častí nohy,mediotarzálny kĺb
S93.33	Vykĺb.iných a bliž.neurč.častí nohy,tarzometatarzálny kĺb
S93.34	Vykĺb.iných a bliž.neurč.č.nohy,metatarzálne(kosti),kĺb b.n.
S93.38	Vykĺb.iných a bliž.neurč.častí nohy,iné
S93.40	Vyvrtnutie a natiahnutie členka,časť bliž.neurč.
S93.41	Vyvrtnutie a natiahnutie členka,lig.deltoideum
S93.42	Vyvrt.a natiah.členka,lig.calcaneofibulare
S93.43	Vyvrt.a natiah.členka,lig.tibiofibulare(ant.)(post.),dist.
S93.48	Vyvrtnutie a natiahnutie členka,iná časť
S93.5	Vyvrtnutie a natiahnutie prsta (prstov) nohy
S93.6	Vyvrt.a natiah.inej a bliž.neurč.časti nohy
S94.0	Poranenie n.plantaris lateralis
S94.1	Poranenie n.plantaris medialis
S94.2	Poranenie.n. peroneus profundus v úrov.čl.a nohy
S94.3	Poranenie.senzor.kož.nervu v úrov.čl.a nohy
S94.7	Poranenie viacerých nervov v úrovni členka a nohy
S94.8	Poranenie iného nervu v úrovni členka a nohy
S94.9	Poranenie bliž.neurč.nervu v úrov.členka a nohy
S95.0	Poranenie a.dorsalis pedis
S95.1	Poranenie a.plantaris pedis
S95.2	Poranenie v. dorsalis pedis
S95.7	Poranenie viac.krných .ciev v úrov.členka a nohy
S95.8	Poranenie inej krvnej cievy v úrovni členka a nohy
S95.9	Poranenie bliž.neurč.krvnej cievy v úrov.členka a nohy
S96.0	Poranenie svalu a šľachy dlh.ohýb.palca v úrov.čl.a nohy
S96.1	Poranenie svalu a šľachy dlh.vyst. palca v úrov.čl.a nohy
S96.2	Poranenie vnút.krátkeho svalu a šľachy čl.a nohy
S96.7	Poranenie viac.svalov a šliach v úrov.čl.a nohy
S96.8	Poranenie iného svalu a šľachy v úrov.čl.a nohy
S96.9	Poranenie bliž.neurč.svalu a šľachy v úrov.čl.a nohy
S97.0	Drvivé poranenie členka
S97.1	Drvivé poranenie prsta (prstov) nohy
S97.8	Drvivé poranenie inej časti členka a nohy

S98.0	Úrazová amputácia nohy v úrovni členka
S98.1	Úrazová amputácia jedného prsta nohy
S98.2	Úrazová amputácia dvoch alebo viacerých prstov nohy
S98.3	Úrazová amputácia inej časti nohy
S98.4	Úrazová amputácia nohy v bližšie neurčenej úrovni
S99.7	Viaceré poranenia členka a nohy
S99.8	Iné poranenie členka a nohy,bližšie určené
S99.9	Poranenie členka a nohy,bližšie neurčené
T00.0	Povrchové poranenie postihujúce hlavu aj krk
T00.1	Povrchové poran.post.hrud.a bruch.,hrud.a drie./hrud.a panv.
T00.2	Povrchové poran.postih.viac.obl.HK
T00.3	Povrchové poran.postih.viac.obl.DK
T00.6	Povrchové poran.postih.viac.obl.HK a viac.obl.DK
T00.8	Povrchové poran.postih.i.komb.obl.tela
T00.9	Viaceré povrchové poranenia,bližšie neurčené
T01.0	Otvorená rana postihujúca hlavu aj krk
T01.1	Otvorená rana post.hrud.a brucho,hrud.a driek,/hrud.a panvu
T01.2	Otvorená rana post.viac.obl.HK
T01.3	Otvorená rana post.viac.obl.DK
T01.6	Otvorená rana post.viac.obl.HK a viac.obl.DK
T01.8	Otvorená rana post.i.kombináciu oblastí tela
T01.9	Viaceré otvorené rany,bližšie neurčené
T02.00	Zlomeniny postih.hlavu aj krk,zatv./bez b.u.
T02.01	Zlomeniny postihujúce hlavu aj krk, otvorené
T02.10	Zlom.postih.hrud.-driek.kríž.obl./hrud.aj panv.zatv./bez b.u.
T02.11	Zlom.postih.hrud.-driek.kríž.obl.,/hrud.aj panv.,otvor.
T02.20	Zlomeniny postih.viac.obl.jednej HK,zatv./bez b.u.
T02.21	Zlomeniny postih.viac.obl.jednej HK,otvor.
T02.30	Zlomeniny postih.viac.obl.jednej DK,zatv./bez b.u.
T02.31	Zlomeniny postih.viac.obl.jednej DK,otvor.
T02.40	Zlomeniny postih.viac.obl.oboch HK,zatv./bez b.u.
T02.41	Zlomeniny postih.viac.obl.oboch HK,otvor.
T02.50	Zlomeniny viac.obl.oboch DK,zatv./bez b.u.
T02.51	Zlomeniny viac.obl.oboch DK,otvor.
T02.60	Zlomeniny postih viac.obl.Hk a DK,zatv./bez b.u.
T02.61	Zlomeniny viac.obl.HK,DK,otvor.
T02.70	Zlomen.postih.hrud.driek.končat./hrud.panv.konč.zatv./bez b.u.
T02.71	Zlomen.postih.hrud.s driek.a konč./hrud.s panv.a konč.,otvor.
T02.80	Zlomeniny postih.i.komb.obl.tela,zatv./bez b.u.
T02.81	Zlomeniny postih.i.komb.obl.tela,otvor.
T02.90	Bližšie neurč.viaceré zlomeniny,zatvor./bez bliž.urč.
T02.91	Bližšie neurčené viaceré zlomeniny,otvorené
T03.0	VykÍb.,vyvrt.a natiah.postih.hlavu aj krk
T03.1	VykÍb.,vyvrt.a natiah.postih.hrud.aj driek,/hrud.aj panvu
T03.2	VykÍb.,vyvrt.a natiah.postih.viac.obl.HK
T03.3	VykÍb.,vyvrt.a natiah.postih.viac.obl.DK
T03.4	VykÍb.,vyvrt.a natiah.postih.viac.obl.HK aj DK
T03.8	VykÍb.,vyvrt.a natiah.postih.i.komb.telesných obl.
T03.9	Viac.ykÍb.,vyvrt.a natiah,b.n.
T04.0	Drvivé poranenie postihujúce hlavu aj krk
T04.1	Drvivé poran.postih.hrud.aj brucho,hrud.aj driek,hrud.aj panvu
T04.2	Drvivé poran.postih.viac.obl.HK
T04.3	Drvivé poran.postih.viac.obl.DK
T04.4	Drvivé poran.postih.viac.obl.HK.aj DK
T04.7	Drv.por.pos.hr.,bru.a konč.,/hr.,drie.a konč.,/hr.,pan.a kon.
T04.8	Drvivé poran.postih.i.komb.telesných obl.
T04.9	Viaceré drvivé poranenia,bližšie neurčené
T05.0	Úrazová amputácia oboch rúk
T05.1	Úrazová amput.jednej ruky a druhej HK(okr.ruky)
T05.2	Úrazová amput.oboch HK (ktorákoľvek úr.)
T05.3	Úrazová amputácia oboch nôh
T05.4	Úrazová amput.jednej nohy a druhej DK(okr.nohy)
T05.5	Úrazová amput.oboch DK
T05.6	Úrazová amput.HK.aj DKv akejkoľvek komb.
T05.8	Úrazová amput.post.i.komb.telesných obl.
T05.9	Viaceré úrazové amputácie,bližšie neurčené
T06.0	Poran.mozg.a hlav.nerv.komb.s por.nerv.a miechy v úr.krku
T06.1	Poran.nervov a miechy postih.i.viac.telesné obl.
T06.2	Poranenie nervov postihujúce viaceré oblasti tela
T06.3	Poranenie krvných ciev postihujúce viaceré oblasti
T06.4	Poran.svalov a šliach postih.viac.obl.tela
T06.5	Poran.vnútrohrud.aj vnútrobruš.org.,/vn-hrud.aj panv.org.
T06.8	Iné bliž.urč.poranenie postih.viac.obl.tela
T07	Viaceré poranenia,bližšie neurčené
T08.0	Zlomenina chrbtice v bliž.neuč.úrovni,zatvor./bez b.u.
T08.1	Zlomenina chrbtice v bliž.neurč.úrovni,otvorená
T09.00	Povrch.poran.trupu v bliž.neurč.úrovni,druh poran.b.n.
T09.01	Povrch.poran.trupu v bliž.neurč.úrovni:odrenina
T09.02	Povrch.poran.trupu v bliž.neurč.úrovni:tvor.pľuzg.(neterm.)
T09.03	Povrch.poran.trupu v bliž.n.úrovni:ušt.hmyz./vpich (nejed.)
T09.04	Povrch.poran.trupu v bliž.n.úrovni:povrch.cudz.teleso (úlomok)
T09.05	Povrch.poran.trupu v bliž.neurč.úrovni:pomliaž.
T09.08	Povrch.poran.trupu v bliž.neurč.úrovni:iné
T09.1	Otvorená rana trupu v bližšie neurčenej úrovni
T09.2	VykÍb.,vyvrt.a natiah.bliž.neurč.kÍbu a väzu trupu
T09.3	Poranenie miechy v bližšie neurčenej úrovni
T09.4	Poran.bliž.neurč.nervu,miech.koreňa a nerv.spleti trupu
T09.5	Poranenie bližšie neurčeného svalu a šľachy trupu
T09.6	Úrazová amputácia trupu v bližšie neurčenej úrovni
T09.8	Iné bliž.určené poran.trupu v bliž.neurč.úrovni
T09.9	Poranenie trupu v bliž.neurč.úrovni,bliž.neurč.
T10.0	Zlomenina HK v bliž.neurč.úrovni,zatvor./bez bliž.určenia
T10.1	Zlomenina HK v bliž.neurč.úrovni,otvoená
T11.00	Povrch.poran.HK v bliž.neurč.úrovni,druh poran.b.n.
T11.01	Povrch.poran.HK v bliž.neurč.úrovni:odrenina
T11.02	Povrch.poran.HK v bliž.neurč.úrovni:tvor.pľuzg.(neterm.)
T11.03	Povrch.poran.HK v bliž.neurč.úrovni:ušt.hmyz./vpich (nejed.)
T11.04	Povrch.poran.HK v bliž.neurč.úrovni:povrch.cudz.teleso(úlomok)
T11.05	Povrch.poran.HK v bliž.neurč.úrovni:pomliaž.
T11.08	Povrch.poran.HK v bliž.neurč.úrovnir:iné
T11.1	Otvorna rana HK v bliž.neurč.úrovni
T11.2	VykÍb.vyvrt.a natiah.bliž.neurč.kÍbu a väzu HK v bliž.n.úrov.
T11.3	Poranenie bliž.neurč.nervu HK,v bliž.neurč.úrovni
T11.4	Poranenie bliž.neurč.cievy HK,v bliž.neurč.úrovni
T11.5	Poranenie bliž.neurč.svalu a šľachy HK,v bliž.neurč.úrovni
T11.6	Úrazová amputácia HK,v bliž.neurč.úrovni
T11.8	Iné bliž.urč.poranenie HK,v bliž.neurč.úrovni
T11.9	Bližšie neurčené poranenie HK,v bliž.neurč.úrovni
T12.0	Zlomenina DK,v bliž.neurč.úrovni,zatvor./bez bliž.určenia
T12.1	Zlomeneni DK,v bliž.neurč.úrovni,otvorená
T13.00	Povrch.poran.DK,v bl.neurč.úrovni,druh poranenia bl.neurč.
T13.01	Povrch.poran.DK,v bliž.neurč.úrovni:odrenina
T13.02	Povrch.poran.DK,v bliž.neurč.úrovni:tvor.pľuzg.(neterm.)
T13.03	Povrch.poran.DK,v bliž.neurč.úrovni:ušt.hmyz./vpich(nejed.)
T13.04	Povrch.poran.DK,v bliž.neurč.úrovni:povrch.cudz.teleso(úlomok)
T13.05	Povrch.poran.DK,v bliž.neurč.úrovni.:pomliaž.
T13.08	Povrch.poran.DK,v bliž.neurč.úrovni:iné
T13.1	Otvorená rana DK,v bliž.neurč.úrovni
T13.2	VykÍb.vyvrt.a natiah.bliž.neurč.kÍbu a väzu DK,v bliž.n.úr.
T13.3	Poranenie bliž.neurč.nervu DK,v bliž.neurč.úrovni
T13.4	Poranenie bliž.neurč.krv.cievy DK,v bliž.neurč.úrovni
T13.5	Poranenie bliž.neurč.svalu a šľachy DK,v bliž.neurč.úrovni
T13.6	Úrazová amputácia DK,v bliž.neurč.úrovni
T13.8	Iné bliž.urč.poranenie DK,v bliž.neurč.úrovni
T13.9	Bliž.neu.poranenie DK,v bliž.neurč.úrovni
T14.00	Povrch.poran.oblasť bliž.neurč.tela,druh poran.b.n.
T14.01	Povrch.poran.oblasť bliž.neurč.tela:odrenina
T14.02	Povrch.poran.oblasť bliž.neurč.tela:tvor.pľuzg.(neterm.)
T14.03	Povrch.poran.oblasť bliž.neurč.tela:ušt.hmyz./vpich (nejed.)
T14.04	Povrch.poran.oblasť bliž.n.tela:povrch.cudz.teleso (úlomok)
T14.05	Povrch.poran.oblasť bliž.neurč.tela:pomliaž.
T14.08	Povrch.poran.oblasť bliž.neurč.telaa:iné
T14.1	Otvorená rana:oblasť bližšie neurčená tela
T14.20	Zlomenina.oblasť bliž.neurč.tela,zatvor./bez bliž.urč.
T14.21	Zlomenina:oblasť bližšie neurčená tela, otvorená
T14.3	VykÍb.vyvrt.a natiah.:oblasť bliž.neurč.tela
T14.4	Poranenie nervu (nervov):oblasť bliž.neurč.tela
T14.5	Poranenie krvnej cievy (ciev):oblasť bliž.neurč tela
T14.6	Poranenie svalov a šliach:oblasť bliž.neurč.tela
T14.7	Drvivé poran.a úraz.amput..oblasť bliž.neurč.tela

Fkt
PTR

T14.8	Iné poranenie: oblasť bližšie neurčená tela
T14.9	Poranenie,bližšie neurčené
T79.0	Vzduchová embólia (poúrazová)
T79.1	Tuková embólia (poúrazová)
T79.2	Poúrazové druhotné a opakované krvácanie
T79.3	Poúrazová infekcia rany,nezatriedená inde
T79.4	Úrazový šok
T79.5	Úrazová anúria
T79.6	Poúrazová ischémia svalu
T79.7	Poúrazový podkožný emfyzém
T79.8	Iná včasná komplikácia úrazu
T79.9	Včasná komplikácia úrazu,bližšie neurčená
T89.00	Komplikácia otvorenej rany,bližšie neurčená
T89.01	Komplikácia otvor.rany,cudzie teleso(s infek./bez infek.)
T89.02	Komplikácia otvorenej rany,infekcia
T89.03	Komplikácia otvorenej rany,iná

Diagnóza PTR-2

S01.83	Otvor.rana(obl.hlavy)v spojení s intrakraniál.poranením
S01.87	Poškod.mäkkých častí I.st.pri otvor.zlom.,vykĺbení na hlave
S01.88	Poškod.mäkkých častí II.st.pri otvor.zlom.,vykĺbení na hlave
S01.89	Poškod.mäkkých častí III.st.pri otvor.zlom.,vykĺbení na hlave
S02.61	Zlomenina sánky: processus condylaris
S02.62	Zlomenina sánky: subkondylová
S02.63	Zlomenina sánky: processus coronoideus
S02.64	Zlomenina sánky: ramus mandibulae, bližšie neurčený
S02.65	Zlomenina sánky: angulus mandibulae
S02.66	Zlomenina sánky: symphysis mandibulae
S02.67	Zlomenina sánky: pars alveolaris
S02.68	Zlom.sánky:corpus mandibulae,iné a bližšie neurčené časti
S02.69	Zlomenina sánky: viaceré časti
S04.0	Poranenie zrakového nervu(n.opticus) a zrakových dráh
S04.1	Poranenie okohybného nervu(n.oculomotorius)
S04.2	Poranenie kladkového nervu(n.trochlearis)
S04.3	Poranenie trojklaného nervu(n.trigeminus)
S04.4	Poranenie odťahujúceho nervu(n.abducens)
S04.6	Poranenie sluchového nervu(n.acusticus)
S05.2	Tržná rana,roztrhnutie oka s prolapsom/stratou vnútrooč.tk.
S05.4	Penetrujúca rana očnice s cudzím telesom/bez cudzieh.telesa
S05.7	Avulzia (vytrhnutie) oka
S06.1	Poúrazový opuch mozgu
S06.20	Difúzne poranenie mozgu a mozočka,bližšie neurčené
S06.21	Difúzne pomliaždenie mozgu
S06.22	Difúzne pomliaždenie mozočka
S06.23	Viaceré vnútromozgové a mozočkové hematómy
S06.28	Iné difúzne poranenie mozgu a mozočka
S06.30	Ložiskové poranenie mozgu a mozočkabližšie neurčené
S06.31	Ložiskové pomliaždenie mozgu
S06.32	Ložiskové pomliaždenie mozočka
S06.33	Ložiskový hematóm mozgu
S06.34	Ložiskový hematóm mozočka
S06.38	Iné ložiskové poranenie mozgu a mozočka
S06.4	Epidurálne krvácanie
S06.5	Subdurálne krvácanie po úraze
S06.6	Subarachnoidálne krvácanie po úraze
S06.72	Bezvedom.s poran.lebky a mozgu,viac ako24 h,návrat pôv.st.v.
S06.8	Iné vnútrolebkové poranenie
S07.0	Drvivé poranenie tváre
S07.1	Drvivé poranenie lebky
S07.8	Drvivé poranenie iných častí hlavy
S07.9	Drvivé poranenie hlavy,časť bližšie neurčená
S11.87	Poškodenie mäkkých č.I.st.pri otvor.zlomenine,vykĺbení na krku
S11.88	Poškodenie mäk.č.II.st.pri otvor.zlomenine,vykĺbení na krku
S11.89	Poškodenie mäk.č.III.st.pri otvor.zlomenine,vykĺbení na krku
S15.01	Poranenie a.carotis communis
S15.02	Poranenie a.carotis externa
S15.03	Poranenie a.carotis interna
S15.2	Poranenie v.jugularis externa
S15.3	Poranenie v.jugularis interna
S15.7	Poranenie viacerých krvných ciev v úrovni krku
S17.0	Drvivé poranenie hrtana a priedušnice
S17.8	Drvivé poranenie inej časti krku
S17.9	Drvivé poranenie bližšie neurčenej časti krku
T04.0	Drvivé poranenie postihujúce hlavu aj krk

Diagnóza PTR-3

S12.8	Zlomenina iných častí krku
S21.83	Otvor.rana každej č.hrud.v spojení s vnútrohrud.por.
S21.87	Poškodenie mäk.č.I.st.pri otvor.zlomeninách,vykĺben.na hrud.
S21.88	Poškodenie mäk.č.II.st.pri otvor.zlomeninách,vykĺben.na hrud.
S21.89	Poškodenie mäk.č.III.st.pri otvor.zlomeninách,vykĺben.na hrud.
S22.5	Instabilný(vlajúci)hrudník
S25.0	Poranenie hrudníkovej aorty
S25.1	Poranenie truncus brachiocephalicus alebo a.subclavia
S25.2	Poranenie hornej dutej žily
S25.3	Poran.v.innominata(v.brachiocephalica)alebo v.subclavia
S25.4	Poranenie pľúcnych krvných ciev
S25.7	Poranenie viacerých krvných ciev hrudníka
S26.0	Poran.srdca so zakrvác.do osrdcovník.vaku
S26.81	Pomliaždenie srdca
S26.82	Tržné poranenie srdca bez otvorenia srdcovej dutiny
S26.83	Tržné poranenie srdca s otvorením srdcovej dutiny
S26.88	Iné poranenia srdca
S26.9	Poranenie srdca,bližšie neurčené
S27.0	Úrazový pneumotorax
S27.1	Úrazový hemotorax
S27.2	Úrazový hemopneumotorax
S27.31	Pomliaždenie a hematóm pľúc
S27.32	Tržné poranenie pľúc
S27.38	Iné a bližšie neurčené poranenie pľúc
S27.4	Poranenie priedušky
S27.5	Poranenie priedušnice v oblasti hrudníka
S27.6	Poranenie pohrudnice
S27.7	Viaceré poranenia vnútrohrudníkových orgánov
S27.81	Poranenie bránice
S27.82	Poranenie ductus thoracicus
S27.83	Poranenie hrudnej časti pažeráka
S27.84	Poranenie dojčenskej žľazy [týmusu]
S27.88	Poran.iných b.u.vnútrohrud.org.a štruktúr
S28.0	Rozdrvený hrudník
S28.1	Úrazová amputácia časti hrudníka
T02.71	Zlomen.postih.hrud.s driek.a konč./hrud.s panv.a konč.,otvor.
T79.0	Vzduchová embólia (poúrazová)
T79.1	Tuková embólia (poúrazová)

Diagnóza PTR-4

S35.0	Poranenie brušnej aorty
S35.1	Poranenie dolnej dutej žily
S35.2	Poranenie truncus coeliacus alebo a.mesenterica
S35.3	Poranenie v. portae alebo v. lienalis
S35.4	Poranenie krvných ciev obličky
S35.5	Poranenie iliakálnych krvných ciev
S35.7	Poranenie viacerých krvných ciev brucha,drieku a panvy
S35.8	Poranenie iných krvných ciev brucha,drieku a panvy
S36.00	Poranenie slezinybližšie neurčené
S36.01	Hematóm sleziny
S36.02	Roztrhnutie puzdra sleziny,bez väčších trhlín parenchýmu
S36.03	Tržné poranenie sleziny vrátane parenchýmu

S36.04	Masívna ruptúra parenchýmu sleziny
S36.08	Iné poranenie sleziny
S36.10	Poranenie pečene,bližšie neurčené
S36.11	Pomliaždenie a hematóm pečene
S36.12	Tržné poranenie pečene,bližšie neurčené
S36.14	Stredne ťažké poranenie pečene
S36.15	Ťažké tržné poranenie pečene
S36.16	Iné poranenie pečene
S36.17	Poranenie žlčníka
S36.18	Poranenie žlčových ciest
S36.20	Poranenie pankreasu,časť bližšie neurčená
S36.21	Poranenie hlavy pankreasu
S36.22	Poranenie tela pankreasu
S36.23	Poranenie chvosta pankreasu
S36.29	Poranenie inej a viacerých častí pankreasu
S36.3	Poranenie žalúdka
S36.40	Poranenie tenkého čreva,časť bližšie neurčená
S36.41	Poranenie duodena
S36.49	Poranenie iných a viacerých častí tenkého čreva
S36.50	Poranenie hrubého čreva,časť bližšie neurčená
S36.51	Poranenie colon ascendens
S36.52	Poranenie colon transversum
S36.53	Poranenie colon descendens
S36.54	Poranenie colon sigmoideum
S36.59	Poranenie iných a viacerých častí hrubého čreva
S36.6	Poranenie konečníka
S36.7	Poranenie viacerých vnútrobrušných orgánov
S36.82	Poranenie mezentéria
S36.88	Poranenie iných vnútrobrušných orgánov

Diagnóza PTR-5

S37.00	Poranenie obličky,bližšie neurčené
S37.01	Pomliaždenie a hematóm obličky
S37.02	Tržné poranenie obličky
S37.03	Kompletná ruptúra parenchýmu obličky
S37.81	Poranenie nadobličky

Diagnóza PTR-6

S37.1	Poranenie močovodu
S37.22	Roztrhnutie močového mechúra
S37.30	Poranenie močovej rúry,bližšie neurčené
S37.31	Poranenie močovej rúry,pars membranacea
S37.32	Poranenie močovej rúry,pars spongiosa
S37.33	Poranenie močovej rúry,pars prostatica
S37.38	Poranenie močovej rúry,iná časť
S37.4	Poranenie vaječníka
S37.5	Poranenie vajíčkovodu
S37.6	Poranenie maternice
S37.7	Poranenie viacerých panvových orgánov
S37.82	Poranenie prostaty
S37.83	Poranenie semenného váčka
S37.84	Poranenie semenovodu
S39.6	Poranenie vnútrobruš.orgánov s poranením panvových orgánov

Diagnóza PTR-7

S14.3	Poranenie plexus brachialis
S41.87	Poškodenie mäk.č.I.st.pri otvor.zlomenine,vykĺbení ramena
S41.88	Poškodenie mäk.č.II.st.pri otvor.zlomenine,vykĺbení ramena
S41.89	Poškodenie mäk.č.III.st.pri otvor.zlomenine,vykĺbení ramena
S44.0	Poranenie n.ulnaris v úrovni ramena
S44.1	Poranenie n.medianus v úrovni ramena
S44.2	Poranenie n.radialis v úrovni ramena
S44.3	Poranenie n.axillaris
S44.7	Poranenie viacerých nervov v úrovni pleca a ramena
S45.0	Poranenie a.axillaris
S45.1	Poranenie a.brachialis
S45.2	Poranenie v.axillaris a v.brachialis
S45.7	Poranenie viacerých krvných ciev v úrovni pleca a ramena
S45.8	Poranenie iných krvných ciev v úrovni pleca a ramena
S47	Drvivé poranenie pleca a ramena
S48.0	Úrazová amputácia v plecovom kĺbe
S48.1	Úrazová amputácia v úrovni medzi plecom a lakťom
S48.9	Úrazová amputácia v obl.pleca a ram.,úroveň b.n.
S51.88	Poškodenie mäk.č.II.st.pri otvor.zlom./vykĺb.predlak.
S51.89	Poškodenie mäk.č.III.st.pri otvor.zlom./vykĺb.predlak.
S54.0	Poranenie n.ulnaris v úrovni predlaktia
S54.1	Poranenie n.medianus v úrovni predlaktia
S54.2	Poranenie n.radialis v úrovni predlaktia
S54.7	Poranenie viacerých nervov v úrovni predlaktia
S55.0	Poranenie a.ulnaris v úrovni predlaktia
S55.1	Poranenie a.radialis v úrovni predlaktia
S55.2	Poranenie žily v úrovni predlaktia
S55.7	Poranenie viac.krvných ciev v úrovni predlak.
S55.8	Poranenie iných krvných ciev v úrovni predlaktia
S57.0	Drvivé poranenie lakťa
S57.8	Drvivé poranenie iných častí predlaktia
S57.9	Drvivé poranenie predlaktia,bliž.neurč.časti
S58.0	Úrazová amputácia v lakti
S58.1	Úrazová amputácia medzi lakťom a zápästím
S58.9	Úraz.amput.predlak.,úroveň b.n.
S64.0	Poranenie n.ulnaris v úrovni zápästia a ruky
S64.1	Poranenie n.medianus v úrovni zápästia a ruky
S64.2	Poranenie n.radialis v úrovni zápästia a ruky
S64.7	Poranenie viacerých nervov v úrovni zápästia a ruky
S65.0	Poranenie a.ulnaris v úrovni zápästia a ruky
S65.1	Poranenie a.radialis v úrovni zápästia a ruky
S65.7	Poranenie viacerých krvných ciev v úrov.zápäs.a ruky
S65.8	Poranenie i.krvnej cievy v úrov.zápäs.a ruky
S68.3	Kombinovaná úraz.amput.(č.)prsta (prstov)s i.č.zápäs.a ruky
S68.4	Úrazová amputácia ruky v úrovni zápästia
S68.8	Úrazová amputácia inej časti zápästia a ruky
S68.9	Úraz.amput.zápäs.a ruky v b.n.úr.
T02.21	Zlomeniny postih.viac.obl.jednej HK,otvor.
T02.41	Zlomeniny postih.viac.obl.oboch HK,otvor.
T04.2	Drvivé poran.postih.viac.obl.HK
T05.0	Úrazová amputácia oboch rúk
T05.1	Úrazová amput.jednej ruky a druhej HK(okr.ruky)
T05.2	Úrazová amput.oboch HK (ktorákoľvek úr.)
T10.1	Zlomenina HK v bliž.neurč.úrovni,otvoená
T11.4	Poranenie bliž.neurč.cievy HK,v bliž.neurč.úrovni
T11.6	Úrazová amputácia HK,v bliž.neurč.úrovni
T79.6	Poúrazová ischémia svalu

Diagnóza PTR-8

S71.87	Pošk.mäk.č.I.st.pri otvor.zlom./vykĺb.bedra a stehna
S71.88	Pošk.mäk.č.II.st.pri otvor.zlom./vykĺb.bedra a stehna
S71.89	Pošk.mäk.č.III.st.pri otvor.zlom./vykĺb.bedra a stehna
S72.00	Zlomenina krčka stehn.kosti,časť b.n.
S72.01	Zlomenina krčka stehnovej kosti, intrakapsulárna
S72.02	Zlomenina krčka stehn.kosti,prox.epifýza (rozp.epifýzy)

S72.03	Zlomenina krčka stehnovej kosti,subkapitálna
S72.04	Zlomenina krčka stehnovej kosti,mediocervikálna
S72.05	Zlomenina krčka stehnovej kosti,báza
S72.08	Zlomenina krčka stehnovej kosti,iná časť
S72.10	Zlomenina stehnovej kosti,trochanterová,b.n.
S72.11	Zlomenina stehnovej kosti, intertrochanterová
S72.2	Subtrochanterová zlomenina
S72.3	Zlomenina diafýzy stehnovej kosti
S72.40	Zlomen.dolného konca stehn.kosti,č.b.n.
S72.41	Zlomen.dolné.konca stehn.kosti,condylus (lateralis)(medialis)
S72.42	Zlomen.dolného konca stehn.kosti,epifýza (rozpustenie epifýzy)
S72.43	Zlomen.dolného konca stehn.kosti,suprakondylová
S72.44	Zlomen.dolného konca stehn.kosti,interkondylová
S72.8	Zlomenina inej časti stehnovej kosti
S72.9	Zlomenina stehnovej kosti,časť bližšie neurčená
S74.0	Poranenie sedac.ervu (n. ischiadicus) v úrovni bedra a stehna
S74.1	Poranenie stehn.nervu (n. femoralis) v úrovni bedra a stehna
S74.7	Poranenie viacerých nervov v úrovni bedra a stehna
S74.9	Poran.bliž.neurč.nervu v úrovni bedra a stehna
S75.0	Poranenie a.femoralis
S75.1	Poranenie v.femoralis v úrovni bedra a stehna
S75.7	Poranenie viacerých krvných ciev v úrovni bedra a stehna
S75.8	Poranenie iných krvných ciev v úrovni bedra a stehna
S77.0	Drvivé poranenie bedra
S77.1	Drvivé poranenie stehna
S77.2	Drvivé poranenie bedra a stehna
S78.0	Úrazová amputácia v bedrovom kĺbe
S78.1	Úrazová amputácia v úrovni medzi bedrom a kolenom
S78.9	Úrazová amput.bedra a stehna v b.n.úrovni
S81.87	Pošk.mäk.č.I.st.pri otvor.zlom./vykĺb.predkol.
S81.88	Pošk.mäk.č.II.st.pri otvor.zlom./vykĺb.predkol.
S81.89	Pošk.mäk.č.III.st.pri otvor.zlom./vykĺb.predkol.
S84.0	Poranenie n.tibialis v úrovni predkolenia
S84.1	Poranenie n.peroneus v úrovni predkolenia
S84.7	Poranenie viacerých nervov v úrovni predkolenia
S84.9	Poranenie bliž.neurč.nervu v úrov.predkol.
S85.0	Poranenie zákolennej tepny [a.poplitea]
S85.1	Poranenie (pred.)(zad.)píšťal.tepny
S85.2	Poranenie ihlicovej tepny [a.peronea]
S85.5	Poranenie zákolennej žily [v. poplitea]
S85.7	Poranenie viac.krv. ciev v úrov.predkol.
S85.8	Poranenie iných krvných ciev v úrovni predkolenia
S87.0	Drvivé poranenie kolena
S87.8	Drvivé poranenie i.a bliž.neurč.časti predkol.
S88.0	Úrazová amputácia v úrovni kolena
S88.1	Úrazová amputácia v úrovni medzi kolenom a členkom
S88.9	Úrazová amputácia predkol.v bliž.neurč.úrovni
S94.2	Poranenie.n. peroneus profundus v úrov.čl.a nohy
S94.7	Poranenie viacerých nervov v úrovni členka a nohy
S94.9	Poranenie bliž.neurč.nervu v úrov.členka a nohy
S95.0	Poranenie a.dorsalis pedis
S95.7	Poranenie viac.krných .ciev v úrov.členka a nohy
S95.8	Poranenie inej krvnej cievy v úrovni členka a nohy
S98.0	Úrazová amputácia nohy v úrovni členka
S98.3	Úrazová amputácia inej časti nohy
S98.4	Úrazová amputácia nohy v bližšie neurčenej úrovni
T02.50	Zlomeniny viac.obl.oboch DK,zatv./bez b.u.
T02.51	Zlomeniny viac.obl.oboch DK,otvor.
T02.60	Zlomeniny postih viac.obl.Hk a DK,zatv./bez b.u.
T02.61	Zlomeniny viac.obl.HK,DK,otvor.
T04.3	Drvivé poran.postih.viac.obl.DK
T05.3	Úrazová amputácia oboch nôh
T05.4	Úrazová amput.jednej nohy a druhej DK(okr.nohy)
T05.5	Úrazová amput.oboch DK
T05.6	Úrazová amput.HK.aj DKv akejkoľvek komb.
T13.6	Úrazová amputácia DK,v bliž.neurč.úrovni

Diagnóza PTR-9

S13.0	Úrazové natrhnutie krčnej medzistavcovej platničky
S13.10	Vykĺbenie krčného stavca v bližšie neurčenej úrovni
S13.11	Vykĺbenie krčného stavca v úrovni C1/C2
S13.12	Vykĺbenie krčného stavca v úrovni C2/C3
S13.13	Vykĺbenie krčného stavca v úrovni C3/C4
S13.14	Vykĺbenie krčného stavca v úrovni C4/C5
S13.15	Vykĺbenie krčného stavca v úrovni C5/C6
S13.16	Vykĺbenie krčného stavca v úrovni C6/C7
S13.17	Vykĺbenie krčného stavca v úrovni C7/Th1
S13.18	Vykĺbenie krčného stavca v inej úrovni
S13.2	Vykĺbenie inej a bližšie neurčenej časti krku
S13.3	Viaceré vykĺbenia v oblasti krku
S14.0	Otras a opuch krčnej miechy
S14.10	Poranenie krčnej miechy, bližšie neurčené
S14.11	Kompletné priečne poranenie krčnej miechy
S14.12	Poranenie centr.časti krč.miechy(nekompletné prieč.poranenie)
S14.13	Iné nekompletné priečne poranenie krčnej miechy
S14.70	Funkčná úroveň pri poranení krčnej miechy:bližšie neurčená
S14.71	Funkčná úroveň pri poranení krčnej miechy: C1
S14.72	Funkčná úroveň pri poranení krčnej miechy: C2
S14.73	Funkčná úroveň pri poranení krčnej miechy: C3
S14.74	Funkčná úroveň pri poranení krčnej miechy: C4
S14.75	Funkčná úroveň pri poranení krčnej miechy: C5
S14.76	Funkčná úroveň pri poranení krčnej miechy: C6
S14.77	Funkčná úroveň pri poranení krčnej miechy: C7
S14.78	Funkčná úroveň pri poranení krčnej miechy: C8

Diagnóza PTR-10

S23.0	Úrazové natrhnutie hrudníkovej medzistavcovej platničky
S23.11	Vykĺbenie hrudníkového stavca v úrovni Th1/Th2 a Th2/Th3
S23.12	Vykĺbenie hrudníkového stavca v úrovni Th3/Th4 a Th4/Th5
S23.13	Vykĺbenie hrudníkového stavca v úrovni Th5/Th6 a Th6/Th7
S23.14	Vykĺbenie hrudníkového stavca v úrovni Th7/Th8 a Th8/Th9
S23.15	Vykĺbenie hrudníkového stavca v úrovni Th9/Th10 a Th10/Th11
S23.16	Vykĺbenie hrudníkového stavca v úrovni Th11/Th12
S23.17	Vykĺbenie hrudníkového stavca v úrovni Th12/L1
S24.0	Otras a opuch hrudníkovej miechy
S24.10	Poranenie hrudníkovej miechy,bližšie neurčené
S24.11	Kompletné priečne poranenie hrudníkovej miechy
S24.12	Nekompletné priečne poranenie hrudníkovej miechy
S24.3	Poranenie periférnych nervov hrudníka
S24.5	Poranenie iných nervov hrudníka
S24.70	Funkčná výška pri poranení hrudíkovej miechy: úroveň b.n.
S24.71	Funkčná výška pri poranení hrudníkovej miechy:Th1
S24.72	Funkčná výška pri poranení hrudíkovej miechy:Th2/Th3
S24.73	Funkčná výška pri poranení hrudíkovej miechy:Th4/Th5
S24.74	Funkčná výška pri poranení hrudíkovej miechy:Th6/Th7
S24.75	Funkčná výška pri poranení hrudíkovej miechy:Th8/Th9
S24.76	Funkčná výška pri poranení hrudíkovej miechy:Th10/Th11
S24.77	Funkčná výška pri poranení hrudníkovej miechy:Th12

Diagnóza PTR-11

S31.87	Poškodenie mäk.č.I.st.pri otv.zlom.,vykĺb.driek.chrbtice,panvy
S31.88	Poškoden.mäk.č.II.st.pri otv.zlom.,vykĺb.driek.chrbtice,panvy
S31.89	Poškoden.mäk.č.III.st.pri otv.zlom.,vykĺb.driek.chrbtice,panvy
S32.1	Zlomenina krížovej kosti
S32.2	Zlomenina kostrče
S32.3	Zlomenina os ilium
S32.4	Zlomenina acetabula
S32.5	Zlomenina os pubis

S32.81	Zlomenina os ischium
S32.83	Zlomenina panvy,bližšie neurčená časť
S32.89	Zlomenina iných a viacerých častí panvy
S33.0	Úrazové natrhnutie driekovej medzistavcovej platničky
S33.4	Úrazové natrhnutie(pretrhnutie)lonovej spony(symfýzy)
S34.0	Otras a opuch driekovej časti miechy
S34.10	Kompletné priečne poranenie driekovej časti miechy
S34.11	Nekompletné priečne poranenie driekovej časti miechy
S34.18	Iné poranenie driekovej časti miechy
S34.30	Kompletný úrazový syndróm cauda equina
S34.31	Nekompletný úrazový syndróm cauda equina
S34.38	Iné a bližšie neurčené poranenie cauda equina
S34.4	Poranenie plexus lumbosacralis
S34.6	Poranenie periférneho nervu (nervov)brucha,drieku a panvy
S34.70	Funkčná úroveň pri poranení driekovokrížovej miechy: b.ne.
S34.71	Funkčná úroveň pri poranení driekovokrížovej miechy: L1
S34.72	Funkčná úroveň pri poranení driekovokrížovej miechy: L2
S34.73	Funkčná úroveň pri poranení driekovokrížovej miechy: L3
S34.74	Funkčná úroveň pri poranení driekovokrížovej miechy: L4
S34.75	Funkčná úroveň pri poranení driekovokrížovej miechy: L5
S34.76	Funkčná úroveň pri poranení driekovokrížovej miechy: S1
S34.77	Funkčná úroveň pri poranení driekovokrížovej miechy: S2 – S5
S34.8	Poranenie iných a bl.neurč.nervov brucha,drieku a panvy

Funkcia

Výkon na viacerých lokalizáciach

Funk
EML
Áno
Zákrok na
viacerých
lokalizáciach
Áno
True
Nie
False

Výkon na viacerých lokalizáciach

Výkon na viacerých lokalizáciach

Zákrok na viacerých lokalizáciach

1 výk. v minimálne 2 z tabuliek VIAL-1, VIAL-2, VIAL-3, VIAL-4, VIAL-5 alebo 1 výk. v minimálne 2 z tabuliek VIAL-1, VIAL-2, VIAL-3, VIAL-4, VIAL-6 alebo 1 výk. v minimálne 2 z tabuliek VIAL-3, VIAL-7, VIAL-8, VIAL-9, VIAL-10 alebo 1 výk. v minimálne 2 z tabuliek VIAL-1, VIAL-7, VIAL-9 alebo 1 výk. v minimálne 2 z tabuliek VIAL-1, VIAL-6, VIAL-11, VIAL-9 alebo 1 výk. v minimálne 2 z tabuliek VIAL-12, VIAL-5, VIAL-11, VIAL-9, VIAL-10 alebo 1 výk. v minimálne 2 z tabuliek VIAL-2, VIAL-12, VIAL-7, VIAL-10 alebo 1 výk. v minimálne 2 z tabuliek VIAL-2, VIAL-8, VIAL-6, VIAL-11, VIAL-10 alebo 1 výk. v minimálne 2 z tabuliek VIAL-3, VIAL-12, VIAL-4, VIAL-7, VIAL-10 alebo 1 výk. v minimálne 2 z tabuliek VIAL-8, VIAL-5 alebo 1 výk. v minimálne 2 z tabuliek VIAL-12, VIAL-4, VIAL-6, VIAL-11 alebo výk. v tabuľke VIAL-1 a (výk. v tabuľke VIAL-13 alebo výk. v tabuľke VIAL-14) alebo výk. v tabuľke VIAL-1 a (výk. v tabuľke VIAL-15 alebo výk. v tabuľke VIAL-16) alebo obojstr. výk. v tabuľke VIAL-17

Výkon VIAL-1

5t003.d	Drenáž:panva
5t004.d	Sept.,asept.incíz.-komb.s ďal.incíz.s vlož.nosiča s liek:panva
5t005.d	Odstránenie cudz.telesa:panva
5t006.d	Debridement (odstr.nekrotickej kosti):panva
5t007.d	Odstr.sekvestrov:panva
5t008.d	Odstr.sekvestrov a vloženie nosiča s liekom:panva
5t00a.d	Vloženie nosiča s liekom:panva
5t00b.d	Odstr.nosiča s liekom:panva
5t00x.d	Iné septické a aseptické incízie:panva
5t010.d	Valgotizačná osteotómia:panva
5t011.d	Varotizačná osteotómia:panva
5t012.d	(De)-rotačná osteotómia:panva
5t013.d	Skracovacia osteotómia:panva
5t014.d	Predlžovacia osteotómia:panva
5t015.d	Osteotómia s valgotizáciou a (de-)rotáciou:panva
5t016.d	Osteotómia s varotizáciou a (de-)rotáciou:panva
5t017.d	Osteotómia bez úpravy osi:panva
5t018.d	Kompl.osteotómia vo viac.rovinách:panva
5t019.d	Kompl.osteotómia vo viac.rov.s úpravou osi:panva
5t01a.d	Kortikotómia pri prenose kost.segm:panva
5t01x.d	Iné osteotómie a korektívne osteotómie:panva
5t040.d	Autológ.transplantácia spongióz.kosti:panva
5t041.d	Autológna transpl.kortiko-spongióz.štep:panva
5t042.d	Autológ.rozšír.transpl.(>4cm)kortiko-spongióz.št.-panva
5t043.d	Transpl.kostného tk.bez cievnej stopky:panva
5t044.d	Transpl.kost.tk.s ciev.stopk.s mikrovask.anast:panva
5t045.d	Autológna transpl.chrupav.-kostn.transpl:panva
5t046.d	Alogénna transpl.chrupav.-kostn.transpl:panva
5t047.d	Alogénna transpl.spongióznej kosti:panva
5t048.d	Alogénna transpl.kortiko-spongióz.štep:panva
5t049.d	Alogén.transplantácia rúrovitej kosti:panva
5t04a.d	Transpozícia kost.tk.s cievnou stopkou:panva
5t04b.d	Transplantácia humán.demineraliz.kost.matrix:panva
5t04x.d	Iné transplantácie/transpozície kostného tk:panva
5t050.d	Implant.kost.cementu bez prísady ATB:panva
5t051.d	Implant.kost.cementu s prísadou ATB:panva
5t052.d	Impl.keramickej kostnej náhrady:panva
5t053.d	Impl.resorb.keramic.kost.náhrady:panva
5t054.d	Impl.kovovej kost.náhrady:panva
5t05x.d	Implantácia inej aloplast.kostnej náhrady:panva
5t070.d	Revízia osteosyntet.materiálu bez jeho výmeny:panva
5t091.d	Dočasná epifyzeodéza:panva
5t092.d	Stála epifyzeodéza:panva
5t093.d	Liečebná epifyzeolýza:panva
5t172	Otv.repoz.zl.panv.kostí a panv.kruhu:drôtom
5t174	Otv.rep.zl.panv.kostí a panv.kruhu:ťahovou/serklážou
5t17g	Otv.rep.zl.panv.kostí a panvového kruhu:závitnicou
5t17h	Otv.rep.zlom.:okraj panv.kostí:skrutkou
5t17k	Otv.rep.zlom:zadná č.panv.kruhu:skrutkou
5t17n	Otv.rep.zlom:pred. č.panv.kruhu:uhlovost.dl
5t17o	Otv.rep.zlom:zadná č.panv.kruhu:uhlovost.dl
5t17r	Otv.repoz.zlom:predná č.panv.kruhu:dlahou
5t17s	Otv.rep.zlom: zadná č.panv.kruhu:dlahou
5t17t	Otv.rep.zlom.panv.kostí a panv.kruhu:vonk.skelet.fix.
5t17u	Otv.rep.panv.kostí a panv.kruhu:vnút.skeletár.fixátorom
5t17x	Otv.rep.zl.panv.kostí a panv.kruhu:iným osteos.m.
5t17z	Otv.rep.zl.panv.kostí a panv.kruhu:resorb.mat.
5t18x↔	Otv.rep.zl.acetabula a hlavy femuru:iným osteos.mat.
5t190.f	Otv.rep.luxácie:symfýza:bez osteosyntézy
5t191.f	Otv.rep.luxácie:symfýza:skrutkou
5t193.f	Otv.rep.luxácie:symfýza:skrutkou
5t194.f	Otv.rep.luxácie:symfýza:drôt/serkláž
5t19b.f	Otv.rep.luxácie:symfýza:uhlo.stabil.dlahou
5t19d.f	Otv.rep.luxácie:symfýza:skobou
5t19t.f	Otv.rep.luxácie:symfýza:vonk.skelet.fix
5t19x.f	Otv.rep.luxácie:symfýza:iným osteos.mat
5t19z.f	Otv.rep.luxácie:symfýza:rezorb.mat
5t211.d	Zat.rep.zl./epifyzeolýzy:panva:skrutkou
5t213.d	Zat.rep.zl./epifyzeolýzy:panva:štandard.dlahou
5t214.d	Zat.rep.zl./epifyzeolýzy:panva:drôt./serkláž
5t219.d	Zatvv.repoz.zlom./epifyzeolýzy:panva:transfix.klin
5t21b.d	Zatv.repoz.zl./epifyzeol:panva:uhlo.stab.dlahou
5t21t.d	Zatv.repoz.zl./epifyzeol:panva:vonk.skelet.fix
5t21v.d	Zatv.repoz.zl./epifyzeol:panva:kruh.vonkaj.fix
5t21x.d	Zatv.repoz.zl./epifyzeol:panva:iným osteosynt.mat.
5t21z.d	Zatv.repoz.zl./epifyzeol:panva:rezorb.mat
5t300.f	O.ch.artrotómia,kapsulotómia:symfýza
5t301.f	Otv.chir.asept.preplach.drenáž:symfýza
5t302.f	Otv.chir.sept.preplach.drenáž:symfýza
5t303.f	Otv.chir.debridement:symfýza
5t304.f	Otv.chir.parc.synovektómia:symfýza
5t305.f	O.ch.totálna synovektómia:symfýza
5t307.f	O.ch.odstr.periartikulár.osifikácií:symfýza
5t308.f	Otv.chir.odstr.voľných telies:symfýza
5t309.f	Otv.ch.exstirp.cysty(Baker.cysta):symfýza
5t30a.f	O.ch.vloženie nosiča lieku:symfýza
5t30b.f	O.ch.odstránenie nosiča lieku:symfýza
5t30c.f	O.ch.odstr.častí a zvyškov väzov:symfýza
5t30x.f	Iné otv.ch.revízie:symfýza
5t310.f	O.ch.excizia chor.zmen.č.kĺb.chrup:symfýza
5t311.f	O.ch.refixácia osteochondrál.fragmentu:symfýza
5t312.f	O.ch.subchondrál.spongioplast.s fix.fragm:symfýza
5t31j.f	O.ch.impl.neindivid.metal.náhrady chrupav:symfýza
5t31x.f	Iné otv.chir.OP na kĺbe a menisk:symfýza
5t381	Artrodéza symfýzy lonových kostí
5t390.f	O.ch.rozdel/prerušenie väzu:symfýza
5t391.f	Otv.ch.artroríza:symfýza
5t392.f	O.ch.dočasné fixácie:symfýza
5t39x.f	Iné otv.ch.OP na kĺboch:symfýza
5t400.f	ASK asept.výplach kĺbu s drenážou:symfýza
5t401.f	ASK sept.výplach kĺbu s drenážou:symfýza
5t405.f	ASK odstr.periartikul.kalcifikátov:symfýza
5t407.f	Artroskop.vloženie liek.nosiča:symfýza
5t408.f	Artroskop.odstránenie liek.nosiča:symfýza

5t409.f	ASK resek.častí ligament,zbytkov ligament:symfýza
5t40x.f	Iné ASK revízie kĺbu:symfýza
5t414.f	ASK el.-termoter.dener.syn.a tk.kĺb.púzdra:symfýza
5t41x.f	Iné artroskop.OP na synovii:symfýza
5t420.f	ASK exc.pošk.tk.kĺb.chrupavky:symfýza
5t42h.f	ASK resekcia 1/viac.osteofytov:symfýza
5t42i.f	Iné artroskop.OP na chrup.a menisk:symfýza
5t49x.f	Ostatné artroskopické OP:symfýza

Výkon VIAL-2

5t003.s↔	Drenáž:talus
5t003.t↔	Drenáž:kalkaneus
5t003.u↔	Drenáž:tarzálne kosti
5t003.v↔	Drenáž:metatarzálne kosti
5t003.w↔	Drenáž:falangy prstov nohy
5t004.s↔	Sept.,asept.incíz.-komb.s ďal.incíz.s vlož.nosiča s liekom:talus
5t004.t↔	Sept.,asept.incíz.-komb.s ď.incíz.s vlož.nosiča s liek:kalkaneus
5t004.u↔	Sept,asept.incíz.-komb.s ď.incíz.s vlož.nosiča s liek:tarzálne k.
5t004.v↔	Sept,asept.incí.-komb.s ď.incí.s vlož.nosiča s liek:mttarzál.k.
5t004.w↔	Sept,asept.incí.-komb.s ď.incí.s vlož.nosiča s liek:falangy pr.n.
5t005.s↔	Odstr.cudz.telesa:talus
5t005.t↔	Odstr.cudz.telesa:kalkaneus
5t005.u↔	Odstr.cudz.telesa:tarzálne kosti
5t005.v↔	Odstr.cudz.tel.:metatarzálne k.
5t005.w↔	Odstr.cudz.telesa:falangy prstov nohy
5t006.s↔	Debridement (odstr.nekrotickej kosti):talus
5t006.t↔	Debridement (odstr.nekrotickej kosti):kalkaneus
5t006.u↔	Debridement (odstr.nekrotickej k.):tarzálne k.
5t006.v↔	Debridement (odstr.nekrotickej k.):metatarzálne k.
5t006.w↔	Debridement (odstr.nekrotickej kosti):falangy prstov n.
5t007.s↔	Odstr.sekvestrov:talus
5t007.t↔	Odstr.sekvestrov:kalkaneus
5t007.u↔	Odstr.sekvestrov:tarzálne kosti
5t007.v↔	Odstr.sekvestrov:metatarzálne kosti
5t007.w↔	Odstr.sekvestrov:falangy prstov nohy
5t008.s↔	Odstr.sekvestrov a vloženie nosiča s liekom:talus
5t008.t↔	Odstr.sekvestrov a vlož.nosiča s liekom:kalkaneus
5t008.u↔	Odstr.sekvestrov a vlož.nosiča s liekom:tarzálne k.
5t008.v↔	Odstr.sekvestrov a vlož.nosiča s liekom:metatarzálne k.
5t008.w↔	Odstr.sekvestrov a vlož.nosiča s liekom:falangy pr.n.
5t00a.s↔	Vloženie nosiča s liekom:talus
5t00a.t↔	Vloženie nosiča s liekom:kalkaneus
5t00a.u↔	Vloženie nosiča s liekom:tarzálne kosti
5t00a.v↔	Vloženie nosiča s liekom:metatarzálne kosti
5t00a.w↔	Vloženie nosiča s liekom:falangy prstov nohy
5t00b.s↔	Odstr.nosiča s liekom:talus
5t00b.t↔	Odstr.nosiča s liekom:kalkaneus
5t00b.u↔	Odstr.nosiča s liekom:tarzálne kosti
5t00b.v↔	Odstr.nosiča s liekom:metatarzálne kosti
5t00b.w↔	Odstr.nosiča s liekom:falangy prstov nohy
5t00x.s↔	Iné septické a aseptické incízie:talus
5t00x.t↔	Iné septické a aseptické incízie:kalkaneus
5t00x.u↔	Iné septické a aseptické incízie:tarzálne k.
5t00x.v↔	Iné sept. a asept.incízie:metatarzálne k.
5t00x.w↔	Iné septické a aseptické incízie:falangy prstov nohy
5t010.s↔	Valgotizačná osteotómia:talus
5t010.t↔	Valgotizačná osteotómia:kalkaneus
5t010.u↔	Valgotizačná osteotómia:tarzálne kosti
5t010.v↔	Valgotizačná osteotómia metatarzálnych kostí
5t010.w↔	Valgotizačná osteotómia falangov prstov nohy
5t011.s↔	Varotizačná osteotómia:talus
5t011.t↔	Varotizačná osteotómia:kalkaneus
5t011.u↔	Varotizačná osteotómia:tarzálne kosti
5t012.s↔	(De)-rotačná osteotómia:talus
5t012.t↔	(De)-rotačná osteotómia:kalkaneus
5t012.u↔	(De)-rotačná osteotómia:tarzálne kosti
5t013.s↔	Skracovacia osteotómia:talus
5t013.t↔	Skracovacia osteotómia:kalkaneus
5t013.u↔	Skracovacia osteotómia:tarzálne kosti
5t014.s↔	Predlžovacia osteotómia:talus
5t014.t↔	Predlžovacia osteotómia:kalkaneus
5t014.u↔	Predlžovacia osteotómia:tarzálne kosti
5t015.s↔	Osteotómia s valgotizáciou a (de-)rotáciou:talus
5t015.t↔	Osteotómia s valgotizáciou a (de-)rotáciou:kalkaneus
5t015.u↔	Osteotómia s valgotizáciou a (de-)rotáciou:tarzálne k.
5t016.s↔	Osteotómia s varotizáciou a (de-)rotáciou:talus
5t016.t↔	Osteotómia s varotizáciou a (de-)rotáciou:kalkaneus
5t016.u↔	Osteotómia s varotizáciou a (de-)rotáciou:tarzálne k.
5t017.s↔	Osteotómia bez úpravy osi:talus
5t017.t↔	Osteotómia bez úpravy osi:kalkaneus
5t017.u↔	Osteotómia bez úpravy osi:tarzálne kosti
5t018.s↔	Kompl.osteotómia vo viac.rov:talus
5t018.t↔	Kompl.osteotómia vo viac.rov:kalkaneus
5t018.u↔	Kompl.osteotómia vo viac.rov:tarzálne k.
5t019.t↔	Kompl.osteotómia vo viac.rov.s úpravou osi:kalkaneus
5t019.u↔	Kompl.osteotómia vo viac.rov.s úpravou osi:tarzálne k.
5t01a.s↔	Kortikotómia pri prenose kost.segm:talus
5t01a.t↔	Kortikotómia pri prenose kost.segm:kalkaneus
5t01a.u↔	Kortikotómia pri prenose kost.segm:tarzálne k.
5t01x.s↔	Iné osteotómie a korektívne osteotómie:talus
5t01x.t↔	Iné osteotómie a korektívne osteotómie:kalkaneus
5t01x.u↔	Iné osteotómie a korektívne osteotómie:tarzálne k.
5t040.s↔	Autológ.transplant.spongióz.kosti:talus
5t040.t↔	Autológ.transplant.spongióz.kosti:kalkaneus
5t040.u↔	Autológ. transpl.spongióz.:tarzálne k.
5t040.v↔	Autológ.transplant.spongióz.kosti:metatarzálne k.
5t040.w↔	Autológ.transplant.spongióz.kosti:falangy prstov n.
5t041.s↔	Autológna transpl.kortiko-spongióz.štep:talus
5t041.t↔	Autológna transpl.kortiko-spongióz.štep:kalkaneus
5t041.u↔	Autológna transpl.kortiko-spongióz.štep:tarzálne k.
5t041.v↔	Autológna transpl.kortiko-spongióz.štep:metatarz.k.
5t041.w↔	Autológna transpl.kortiko-spongióz.štep:falangy pr.n.
5t042.s↔	Autológ.rozšír.transpl.(>4cm)kortiko-spongióz.št.-talus
5t042.t↔	Autológ.rozš.transpl.(>4cm)kortiko-spongióz.št.:kalkaneus
5t042.u↔	Autológ.rozš.transpl.(>4cm)kortiko-spongióz.št.:tarzálne k.
5t042.v↔	Autológ.rozš.transpl.(>4cm)kortiko-spongióz.št.:metatarz.k.
5t042.w↔	Autológ.rozš.transpl.(>4cm)kortiko-spongióz.št:fal.pr.n.
5t043.s↔	Transpl.kostného tk.bez cievnej stopky:talus
5t043.t↔	Transpl.kost.tk.bez cievnej stopky:kalkaneus
5t043.u↔	Transpl.kost.tk.bez cievnej stopky:tarzálne k.
5t043.v↔	Transpl.kost.tk.bez cievnej stopky:metatarzálne k.
5t043.w↔	Transpl.kost.tk.bez cievnej stopky:falangy prstov n.
5t044.s↔	Transpl.kost.tk.s ciev.stopk.s mikrovask.anast:talus
5t044.t↔	Transpl.k.tk.s ciev.stopk.s mikrovask.anast:kalkaneus
5t044.u↔	Transpl.k.tk.s ciev.stopk.s mikrovask.anast:tarzálne k.
5t044.v↔	Transpl.k.tk.s ciev.stopk.s mikrovask.anast:metatarz.k.
5t044.w↔	Transpl.k.tk.s ciev.stopk.s mikrovask.anast:falangy pr.n.
5t045.s↔	Autológna transpl.chrupav.-kostn.transpl:talus
5t045.t↔	Autológna transpl.chrupav.-kostn.transpl:kalkaneus
5t045.u↔	Autológna transpl.chrupav.-kostn.transpl:tarzálne k.
5t045.v↔	Autológna transpl.chrupav.-kostn.transpl:metatarz.k.
5t045.w↔	Autológ.transpl.chrupav.-kostn.transpl:falangy pr.n.
5t046.s↔	Alogénna transpl.chrupav.-kostn.transpl:talus
5t046.t↔	Alogénna transpl.chrupav.-kostn.transpl:kalkaneus
5t046.u↔	Alogénna transpl.chrupav.-kostn.transpl:tarzálne k.
5t046.v↔	Alogénna transpl.chrupav.-kostn.transpl:metatarz.k.
5t046.w↔	Alog.transpl.chrupav.-kostn.transpl:falangy pr.n.
5t047.s↔	Alogénna transpl.spongióznej kosti:talus
5t047.t↔	Alogénna transpl.spongióznej kosti:kalkaneus
5t047.u↔	Alogénna transpl.spongióznej kosti:tarzálne k.
5t047.v↔	Alogénna transpl.spongióznej kosti:metatarzálne k.
5t047.w↔	Alogénna transpl.spongióznej kosti:falangy prstov n.
5t048.s↔	Alogénna transpl.kortiko-spongióz.št:talus
5t048.t↔	Alogénna transpl.kortiko-spongióz.št:kalkaneus
5t048.u↔	Alogénna transpl.kortiko-spongióz.št:tarzálne k.
5t048.v↔	Alogénna transpl.kortiko-spongióz.št:metatarz.k.

5t048.w↔ Alogénna transpl.kortiko-spongióz.št:falangy pr.n.
5t049.s↔ Alogénna transplantácia rúrovitej kosti:talus
5t049.t↔ Alogénna transpl.rúrovitej kosti:kalkaneus
5t049.u↔ Alogénna transpl.rúrovitej kosti:tarzálne k.
5t049.v↔ Alogénna transpl.rúrovitej kosti:metatarzálne k.
5t049.w↔ Alogénna transpl.rúrovitej kosti:falangy prstov n.
5t04a.s↔ Transpozícia kost.tk.s cievnou stopkou:talus
5t04a.t↔ Transpozícia kost.tk.s cievnou stopkou:kalkaneus
5t04a.u↔ Transpozícia kost.tk.s cievnou stopkou:tarzálne k.
5t04a.v↔ Transpozícia kost.tk.s cievnou stopkou:metatarzálne k.
5t04a.w↔ Transpozícia kost.tk.s cievnou stopkou:falangy prstov n.
5t04b.s↔ Transpl.humán.demineraliz.kostnej matrix:talus
5t04b.t↔ Transpl.humán.demineraliz.kost.matrix:kalkaneus
5t04b.u↔ Transpl.humán.demineraliz.kost.matrix:tarzálne k.
5t04b.v↔ Transpl.humán.demineraliz.kost.matrix:metatarz.k.
5t04b.w↔ Transpl.humán.demineraliz.kost.matrix:falangy pr.n.
5t04x.s↔ Iné transplantácie/transpozície kostného tk:talus
5t04x.t↔ Iné transplantácie/transpozície kost.tk:kalkaneus
5t04x.u↔ Iné transplantácie/transpozície kost.tk:tarzálne k.
5t04x.v↔ Iné transplantácie/transpozície kost.tk:metatarzálne k.
5t04x.w↔ Iné transplantácie/transpozície kost.tk:falangy pr.n.
5t050.s↔ Impl.kost.cementu bez prísady ATB:talus
5t050.t↔ Impl.kost.cementu bez prísady ATB:kalkaneus
5t050.u↔ Impl.kost.cementu bez prísady ATB:tarzálne k.
5t050.v↔ Impl.kost.cementu bez prísady ATB:metatarz.k.
5t050.w↔ Impl.kost.cementu bez prísady ATB:falangy pr.n.
5t051.s↔ Impl.kost.cementu s prísadou ATB:talus
5t051.t↔ Impl.kost.cementu s prísadou ATB:kalkaneus
5t051.u↔ Impl.kost.cementu s prísadou ATB:tarzálne k.
5t051.v↔ Impl.kost.cementu s prísadou ATB:metatarz.k.
5t051.w↔ Impl.kost.cementu s prísadou ATB:falangy pr.n.
5t052.s↔ Impl.keramickej kostnej náhrady:talus
5t052.t↔ Impl.keram.kost.náhrady:kalkaneus
5t052.u↔ Impl.keram.kost.náhrady:tarzálne k.
5t052.v↔ Impl.keram.kost.náhrady:metatarzálne k.
5t052.w↔ Impl.keram.kost.náhrady:falangy pr.n.
5t053.s↔ Impl.resorb.keramic.kost.náhrady:talus
5t053.t↔ Impl.resorb.keramic.kost.náhrady:kalkaneus
5t053.u↔ Impl.resorb.keramic.kost.náhrady:tarzálne k.
5t053.v↔ Impl.resorb.keramic.kost.náhrady:metatarz.k.
5t053.w↔ Impl.resorb.keramic.kost.náhrady:falangy pr.n.
5t054.s↔ Impl.kovovej kost.náhrady:talus
5t054.t↔ Impl.kovovej kost.náhrady:kalkaneus
5t054.u↔ Impl.kovovej kost.náhrady:tarzálne k.
5t054.v↔ Impl.kovovej kost.náhrady:metatarz.k.
5t054.w↔ Impl.kovovej kost.náhrady:falangy pr.n.
5t05x.s↔ Implantácia inej aloplast.kostnej náhrady:talus
5t05x.t↔ Implantácia inej aloplast.kostnej náhrady:kalkaneus
5t05x.u↔ Impl.inej alopl.kost.náhr:tarzálne k.
5t05x.v↔ Impl.inej alopl.kost.náhr:metatarzálne k.
5t05x.w↔ Impl.inej alopl.kost.náhr:falangy pr.n.
5t070.s↔ Revízia osteosyntetického materiálu bez jeho výmeny:talus
5t070.t↔ Revízia osteos.m.bez jeho výmeny:kalkaneus
5t070.u↔ Revízia osteos.m.bez jeho výmeny:tarzálne k.
5t070.v↔ Revízia osteos.m.bez jeho výmeny:metatarz.k.
5t070.w↔ Revízia osteos.m.bez jeho výmeny:falangy pr.n.
5t080.0↔ Resekcie (exostózy):os metatarsale I
5t080.1↔ Resekcie (exostózy):ossa mttrs.II-V,1 mttrz.kosť
5t080.2↔ Resekcie (exostózy):ossa metatarsalia II-V,2 metatarz.k.
5t080.3↔ Resekcie (exostózy):ossa metatarsalia II-V,3 metatarz.k.
5t080.4↔ Resekcie (exostózy):ossa metatarsalia II-V,4 metatarz.k.
5t080.a↔ Resekcie (exostózy) čl.prst.nohy:digitus I
5t080.b↔ Resekcie (exostózy)čl.prst.nohy:digitus II-V,1 falanx
5t080.c↔ Resekcie (exostózy)čl.prst.nohy:digitus II-V,2 falangov
5t080.d↔ Resekcie (exostózy)čl.prst.nohy:digitus II-V,3 falangov
5t080.e↔ Resekcie (exostózy)čl.prst.nohy:digitus II-V,4 falangov
5t080.f↔ Resekcie (exostózy)čl.prst.nohy:digitus II-V,5 a viac falangov
5t080.x↔ Resekcie (exostózy) MTT kostí a čl.prstov nohy:ostatné
5t081.0↔ Korekt.OP mäkk.č.MTT:výška 1.MTT-falangeál.lúč
5t081.1↔ Korekt.OP mäk.č.MTT:výška 2.-5.MTT-fl.lúč:1.MTT-.fl.lúč
5t081.2↔ Korekt.OP mäk.č.MTT:výška 2.-5.MTT.-fl.lúč:2 MTT-fl.lúče
5t081.3↔ Korekt.OP mäk.č.MTT:výška 2.-5.MTT-fl.lúč:3 MTT-fl.lúče
5t081.4↔ Korekt.OP mäk.č.MTT:výška 2.-5.MTT-fl.lúč:4 MTT-fl.lúče
5t082.01 Osteotomia os metatarsale I
5t082.02↔ Osteotomia os metatarsale I,dvojitá osteotómia
5t082.11 Osteotomia ossa metatarsalia II-V:1 metatarzálna kosť
5t082.12 Osteotomia ossa metatarsalia II-V:2 metatarzálne k.
5t082.13 Osteotomia ossa metatarsalia II-V:3 metatarzálne k.
5t082.14 Osteotomia ossa metatarsalia II-V:4 metatarzálne k.
5t082.2a Osteotomia čl.prstov nohy:digitus I
5t082.2b Osteotomia čl.prstov nohy:digitus II-V,1 falanx
5t082.2c Osteotomia čl.prstov nohy:digitus II-V,2 falangy
5t082.2d Osteotomia čl.prstov nohy:digitus II-V,3 falangy
5t082.2e Osteotomia čl.prstov nohy:digitus II-V,4 falangy
5t082.2f Osteotomia čl.prstov nohy:digitus II-V,5 a viac falangov
5t082.2x Osteotomia MTT kostí a článkov prstov nohy:ostatné
5t083.0↔ Artroplastika metatarzofalangeál.kĺbu I
5t083.1↔ Artroplastika metatarzofalangeál.kĺbu II-V:1 kĺb
5t083.2↔ Artroplastika metatarzofalangeál.kĺbu II-V:2 kĺby
5t083.3↔ Artroplastika metatarzofalangeál.kĺbu II-V:3 kĺby
5t083.4↔ Artroplastika metatarzofalangeál.kĺbu II-V:4 kĺby
5t083.a↔ Artroplastika interfalangeálny kĺbu I
5t083.b↔ Artroplastika interfalangeál.kĺbu II-V:1 kĺb
5t083.c↔ Artroplast.interfalangeál.kĺbu II-V:2 kĺby
5t083.d↔ Artroplast.interfalangeál.kĺbu II-V:3 kĺby
5t083.e↔ Artroplast.interfalangeál.kĺbu II-V:4 kĺby
5t08x↔ Ostat.OP metatarzálnych kostí a článkov prstov nohy
5t091.s↔ Dočasná epifyzeodéza:talus
5t091.t↔ Dočasná epifyzeodéza:kalkaneus
5t091.v↔ Dočasná epifyzeodéza:metatarzálne kosti
5t091.w↔ Dočasná epifyzeodéza:falangy prstov nohy
5t092.s↔ Stála epifyzeodéza:talus
5t092.t↔ Stála epifyzeodéza:kalkaneus
5t092.u↔ Stála epifyzeodéza:tarzálne kosti
5t092.v↔ Stála epifyzeodéza:metatarzálne kosti
5t092.w↔ Stála epifyzeodéza:falangy prstov nohy
5t093.s↔ Liečebná epifyzeolýza:talus
5t093.t↔ Liečebná epifyzeolýza:kalkaneus
5t093.u↔ Liečebná epifyzeolýza:tarzálne kosti
5t093.v↔ Liečebná epifyzeolýza:metatarzálne kosti
5t093.w↔ Liečebná epifyzeolýza:falangy prstov nohy
5t140.u↔ Otv.repoz.jedn.zl:tarzálne k.:bez osteosyntézy
5t140.v↔ Otv.repoz.jedn.zl:metatarz.k.:bez osteosyntézy
5t140.w↔ Otv.repoz.jedn.zl:falangy pr.nohy:bez osteosyntézy
5t141.u↔ Otv.repoz.jednoduch.zlom:tarzálne k.:skrutkou
5t141.v↔ Otv.repoz.jedn.zlom:metatarz.k.:skrutkou
5t141.w↔ Otv.repoz.jedn.zlom:falangy pr.nohy:skrutkou
5t143.u↔ Otv.repoz.jedn.zl:tarzálne k.:štandard.dlahou
5t143.v↔ Otv.repoz.jedn.zl:metatarz.k.:štandard.dlahou
5t143.w↔ Otv.repoz.jedn.zl:falangy pr.nohy:štandard.dlahou
5t144.u↔ Otv.repoz.jedn.zlom:tarzálne k.:drôt/serkláž
5t144.v↔ Otv.repoz.jedn.zlom:metatarz.k.:drôt/serkláž
5t144.w↔ Otv.repoz.jedn.zlom:falangy pr.nohy:drôt/serkláž
5t14b.u↔ Otv.repoz.jedn.zl:tarzálne k.:uhlo.stabil.dlahou
5t14b.v↔ Otv.repoz.jedn.zl:metatarz.k.:uhlo.stabil.dlahou
5t14b.w↔ Otv.repoz.jedn.zl:falangy pr.nohy:uhlo.stabil.dlahou
5t14d.u↔ Otv.repoz.jedn.zlom:tarzálne k.:skobou
5t14d.v↔ Otv.repoz.jedn.zlom:metatarz.k.:skobou
5t14t.u↔ Otv.repoz.jedn.zl:tarzálne k.:vonk.skelet.fix
5t14t.v↔ Otv.repoz.jedn.zl:metatarz.k.:vonk.skelet.fix
5t14t.w↔ Otv.repoz.jedn.zl:falangy pr.nohy:vonk.skelet.fix
5t14v.u↔ Otv.repoz.jedn.zl:tarzálne k.:kruh.vonk.skelet.fix
5t14v.v↔ Otv.repoz.jedn.zl:metatarz.k.:kruh.vonk.skelet.fix
5t14x.u↔ Otv.repoz.jedn.zl:tarzálne k.:iným osteos.m
5t14x.v↔ Otv.repoz.jedn.zl:metatarz.k.:iným osteos.m
5t14x.w↔ Otv.repoz.jedn.zl:falangy pr.nohy:iným osteos.m
5t14z.j↔ Otv.rep.jedn.zl:patela:rezorb.mat
5t14z.u↔ Otv.repoz.jedn.zl:tarzálne k.:rezorb.mat
5t14z.v↔ Otv.repoz.jedn.zl:metatarz.k.:rezorb.mat
5t14z.w↔ Otv.repoz.jedn.zl:falangy pr.nohy:rezorb.mat

5t150.u↔ Otv.repoz.triešt.zl:tarzálne k.:bez osteosyntézy
5t150.v↔ Otv.repoz.triešt.zlom:metatarz.k.:bez osteosyntézy
5t150.w↔ Otv.repoz.triešt.zl:falangy pr.nohy:bez osteosyntézy
5t151.u↔ Otv.repoz.triešt.zl:tarzálne k.:skrutkou
5t151.v↔ Otv.repoz.triešt.zl:metatarz.k.:skrutkou
5t151.w↔ Otv.repoz.triešt.zl:falangy pr.nohy:skrutkou
5t153.u↔ Otv.repoz.triešt.zl:tarzálne k.:štand.dlahou
5t153.v↔ Otv.repoz.triešt.zl:metatarz.k.:štand.dlahou
5t153.w↔ Otv.repoz.triešt.zl:falangy pr.nohy:štand.dlahou
5t154.u↔ Otv.repoz.triešt.zl:tarzálne k.:drôt/serkláž
5t154.v↔ Otv.repoz.triešt.zl:metatarz.k.:drôt/serkláž
5t154.w↔ Otv.repoz.triešt.zl:falangy pr.nohy:drôt/serkláž
5t15b.u↔ Otv.repoz.triešt.zl:tarzálne k.:uhlo.stabil.dlahou
5t15b.v↔ Otv.repoz.triešt.zl:metatarz.k.:uhlo.stabil.dlahou
5t15b.w↔ Otv.repoz.triešt.zl:falangy pr.nohy:uhlo.stabil.dlahou
5t15d.u↔ Otv.repoz.triešt.zlom.:tarzálne k.:skobou
5t15d.v↔ Otv.repoz.triešt.zlom.:metatarz.k.:skobou
5t15v.u↔ Otv.repoz.triešt.zlom:tarzálne k.:kruh.vonk.skelet.fix.
5t15v.v↔ Otv.repoz.triešt.zlom:metatarz.k.:kruh.vonk.skelet.fix.
5t15x.u↔ Otv.repoz.triešt.zl:tarzálne k.:iným osteos.m
5t15x.v↔ Otv.repoz.triešt.zl:metatarz.k.:iným osteos.m
5t15x.w↔ Otv.repoz.triešt.zl:falangy pr.nohy:iným osteos.m
5t15z.u↔ Otv.repoz.triešt.zl:tarzálne k.:rezorb.mat
5t15z.v↔ Otv.repoz.triešt.zl:metatarz.k.:rezorb.mat
5t15z.w↔ Otv.repoz.triešt.zl:falangy pr.nohy:rezorb.mat
5t16s.0↔ Otv.repoz.zlom.talu bez osteosyntézy
5t16s.1↔ Otv.repoz.zlom. talu:osteosyntéza skrutkou
5t16s.3↔ Otv.repoz.zlom.talu:osteosyntéza štand.dlahou
5t16s.4↔ Otv.repoz.zlom. talu:osteosyntéza drôtom/ťah.serklážou
5t16s.b↔ Otv.repoz.zlom.talu:osteosyntéza uhlovostabilnou dlahou
5t16s.d↔ Otv.repoz.zlom.talu:osteosyntéza skobou
5t16s.v↔ Otv.repoz.zlom.talu:osteosyntéza kruh.vonkaj.fixátor
5t16s.x↔ Otv.repoz.zlom.talu:osteosyntéza iným osteosy.mat.
5t16s.z↔ Otv.repoz.zlom.talu:osteosyntéza resorb.materiálom
5t16t.0↔ Otv.repoz.zlom.kalkanea bez osteosyntézy
5t16t.1↔ Otv.repoz.zlom.kalkanea:osteosyntéza skrutkou
5t16t.3↔ Otv.repoz.zlom.kalkanea:osteosyntéza štand.dlahou
5t16t.4↔ Otv.repoz.zlom.kalkanea:osteosyntéza drôtom/ťah.serkl.
5t16t.7↔ Otv.repoz.zlom.kalkanea:osteosyntéza zaisteným klincom
5t16t.b↔ Otv.repoz.zlom.kalkanea:osteosyntéza uhlovostab.dlahou
5t16t.d↔ Otv.repoz.zlom.kalkanea:osteosyntéza skobou
5t16t.v↔ Otv.repoz.zlom.kalkanea:osteosy.kruh.vonkaj.fixátor
5t16t.x↔ Otv.repoz.zlom.kalkanea:osteosyn.iným osteosynt.mat.
5t16t.z↔ Otv.repoz.zlom.kalkanea:osteosyn.resorbovateľ.materiálom
5t190.k↔ Otv.rep.luxácie:členkový kĺb horný:bez osteosyn.
5t190.m↔ Otv.rep.luxácie:členkový kĺb dolný:bez osteosyn.
5t190.n↔ Otv.rep.luxácie:tarzálne kĺby:bez osteosyntézy
5t190.p↔ Otv.rep.luxácie:tarzometatarzálne kĺby:bez osteos
5t190.r↔ Otv.rep.luxácie:interfalangeálny kĺb nohy:bez osteos.
5t191.k↔ Otv.rep.luxácie:členkový kĺb horný:skrutkou
5t191.m↔ Otv.rep.luxácie:členkový kĺb dolný:skrutkou
5t191.n↔ Otv.rep.luxácie:tarzálne kĺby:skrutkou
5t191.p↔ Otv.rep.luxácie:tarzometatarzálne kĺby:skrutkou
5t191.r↔ Otv.rep.luxácie:interfalangeálny kĺb nohy:skrutkou
5t193.k↔ Otv.rep.luxácie:členkový kĺb horný:skrutkou
5t193.m↔ Otv.rep.luxácie:členkový kĺb dolný:skrutkou
5t193.n↔ Otv.rep.luxácie:tarzálne kĺby:skrutkou
5t193.p↔ Otv.rep.luxácie:tarzometatarzálne kĺby:skrutkou
5t193.r↔ Otv.rep.luxácie:interfalangeálny kĺb nohy:skrutkou
5t194.k↔ Otv.rep.luxácie:členkový kĺb horný:drôt/serkláž
5t194.m↔ Otv.rep.luxácie:členkový kĺb dolný:drôt/serkláž
5t194.n↔ Otv.rep.luxácie:tarzálne kĺby:drôt/serkláž
5t194.p↔ Otv.rep.luxácie:tarzometatarzálne kĺby:drôt/serkláž
5t194.r↔ Otv.rep.luxácie:interfalangeálny kĺb nohy:drôt/serkláž
5t199.k↔ Otv.rep.luxácie:členkový kĺb horný:transfix.klincom
5t199.m↔ Otv.rep.luxácie:členkový kĺb dolný:transfix.klincom
5t19a.k↔ Otv.rep.luxácie:členk.kĺb horný:intramedul.klin
5t19a.m↔ Otv.rep.luxácie:členk.kĺb dolný:intramedul.klin
5t19a.p↔ Otv.rep.luxácie:tarzometatarzálne kĺby:intramedul.klin
5t19a.r↔ Otv.rep.luxácie:interfalangeál.kĺb nohy:intramedul.klin
5t19b.k↔ Otv.rep.luxácie:členkový kĺb horný:uhlo.stabil.dlahou
5t19b.m↔ Otv.rep.luxácie:členkový kĺb dolný:uhlo.stabil.dlahou
5t19b.n↔ Otv.rep.luxácie:tarzálne kĺby:uhlo.stabil.dlahou
5t19b.p↔ Otv.rep.luxácie:tarzometatarzálne kĺby:uhlo.stabil.dlahou
5t19b.r↔ Otv.rep.luxácie:interfalangeálny kĺb nohy:uhlo.stabil.dlahou
5t19d.k↔ Otv.rep.luxácie:členkový kĺb horný:skobou
5t19d.m↔ Otv.rep.luxácie:členkový kĺb dolný:skobou
5t19d.n↔ Otv.rep.luxácie:tarzálne kĺby:skobou
5t19d.p↔ Otv.rep.luxácie:tarzometatarzálne kĺby:skobou
5t19d.r↔ Otv.rep.luxácie:interfalangeálny kĺb nohy:skobou
5t19t.k↔ Otv.rep.luxácie:členkový kĺb horný:vonk.skelet.fix
5t19t.m↔ Otv.rep.luxácie:členkový kĺb dolný:vonk.skelet.fix
5t19t.n↔ Otv.rep.luxácie:tarzálne kĺby:vonk.skelet.fix
5t19t.p↔ Otv.rep.luxácie:tarzometatarzálne kĺby:vonk.skelet.fix
5t19t.r↔ Otv.rep.luxácie:interfalangeálny kĺb n.:vonk.skelet.fix
5t19x.k↔ Otv.rep.luxácie:členkový kĺb horný:iným osteos.mat
5t19x.m↔ Otv.rep.luxácie:členkový kĺb dolný:iným osteos.mat
5t19x.n↔ Otv.rep.luxácie:tarzálne kĺby:iným osteos.mat
5t19x.p↔ Otv.rep.luxácie:tarzometatarzálne kĺby:iným osteos.mat
5t19x.r↔ Otv.rep.luxácie:interfalangeálny kĺb nohy:iným osteos.mat
5t19z.k↔ Otv.rep.luxácie:členkový kĺb horný:rezorb.mat
5t19z.m↔ Otv.rep.luxácie:členkový kĺb dolný:rezorb.mat
5t19z.n↔ Otv.rep.luxácie:tarzálne kĺby:rezorb.mat
5t19z.p↔ Otv.rep.luxácie:tarzometatarzálne kĺby:rezorb.mat
5t19z.r↔ Otv.rep.luxácie:interfalangeálny kĺb nohy:rezorb.mat
5t211.s↔ Zat.rep.zl./epifyzeolýzy:talus:skrutkou
5t211.t↔ Zat.rep.zl./epifyzeolýzy:kalkaneus:skrutkou
5t211.u↔ Zat.rep.zl./epifyzeolýzy:tarzálne k.:skrutkou
5t211.v↔ Zat.rep.zl./epifyzeolýzy:metatarzálne k.:skrutkou
5t211.w↔ Zat.rep.zl./epifyzeolýzy:falangy prstov nohy:skrutkou
5t213.s↔ Zat.rep.zl./epifyzeolýzy:talus:štandard.dlahou
5t213.t↔ Zat.rep.zl./epifyzeolýzy:kalkaneus:štandard.dlahou
5t213.u↔ Zat.rep.zl./epifyzeolýzy:tarzálne k:štandard.dlahou
5t213.v↔ Zat.rep.zl./epifyzeolýzy:metatarzálne k:štandard.dlahou
5t213.w↔ Zat.rep.zl./epifyzeolýzy:falangy prstov nohy:štand.dlahou
5t214.s↔ Zat.rep.zl./epifyzeolýzy:talus:drôt./serkláž
5t214.t↔ Zat.rep.zl./epifyzeolýzy:kalkaneus:drôt./serkláž
5t214.u↔ Zat.rep.zl./epifyzeolýzy:tarzálne k.:drôt./serkláž
5t214.v↔ Zat.rep.zl./epifyzeolýzy:metatarzálne k.:drôt./serkláž
5t214.w↔ Zat.rep.zl./epifyzeolýzy:falangy prstov nohy:drôt./serkláž
5t216.t↔ Zat.rep.zl./epifyzeol:kalkaneus:nezaist.predvŕt.iM klin
5t217.t↔ Zat.rep.zl./epifyzeol:kalkaneus:zaist.intramedul.kl
5t219.s↔ Zatv.rep.zl./epifyzeolýzy:talus:transf.kl.
5t219.t↔ Zatv.rep.zl./epifyzeolýzy:kalkaneus:transf.kl.
5t21a.v↔ Zatv.repoz.zl./epifyzeol:metatarz.k:iM drôt,prút
5t21a.w↔ Zatv.repoz.zl./epifyzeol:falangy.p.nohy:iM drôt,prút
5t21b.s↔ Zatv.repoz.zl./epifyzeol:talus:uhlo.stab.dl
5t21b.t↔ Zat.rep.zl./epifyzeol:kalkaneus:uhlo.stab.dl
5t21b.u↔ Zat.rep.zl./epifyzeol:tarzálne k.:uhlo.stab.dl
5t21b.v↔ Zatv.repoz.zl./epifyzeol:metatarz.k:uhlo.stab.dl
5t21b.w↔ Zat.rep.zl./epifyzeol:falangy pr.nohy:uhlo.stab.dl
5t21t.s↔ Zatv.repoz.zl./epifyzeol:talus:vonk.skelet.fix
5t21t.t↔ Zatv.repoz.zl./epifyzeol:kalkaneus:vonk.skelet.fix
5t21t.u↔ Zatv.repoz.zl./epifyzeol:tarzálne k:vonk.skelet.fix
5t21t.v↔ Zat.rep.zl./epifyzeol:metatarzálne k:vonk.skelet.fix
5t21t.w↔ Zatv.repoz.zl./epifyzeol:falangy prst.nohy:vonk.skelet.fix
5t21v.s↔ Zatv.repoz.zl./epifyzeol:talus.kruh.vonkaj.fix
5t21v.t↔ Zatv.repoz.zl./epifyzeol:kalkaneus:kruh.vonkaj.fix
5t21v.u↔ Zatv.repoz.zl./epifyzeol:tarzálne k..kruh.vonkaj.fix
5t21v.v↔ Zatv.repoz.zl./epifyzeol:metatarz.k:kruh.vonkaj.fix
5t21x.s↔ Zatv.repoz.zl./epifyzeol:talus:iným osteos.m.
5t21x.t↔ Zatv.repoz.zl./epifyzeol:kalkaneus:iným osteos.m.
5t21x.u↔ Zatv.repoz.zl./epifyzeol:tarzálne k:iným osteos.m.
5t21x.v↔ Zat.rep.zl./epifyzeol:metatarzálne k:iným osteos.m.
5t21x.w↔ Zatv.repoz.zl./epifyzeol:falangy prst.nohy:iným osteos.m.
5t21z.s↔ Zatv.repoz.zl./epifyzeol:talus:rezorb.mat
5t21z.t↔ Zatv.repoz.zl./epifyzeol:kalkaneus:rezorb.mat
5t21z.u↔ Zatv.repoz.zl./epifyzeol:tarzálne k:rezorb.mat
5t21z.v↔ Zat.rep.zl./epifyzeol:metatarzálne k:rezorb.mat
5t21z.w↔ Zatv.repoz.zl./epifyzeol:falangy prst.nohy:rezorb.mat

5t221.k↔ Zatv.rep.luxácie:členkový kĺb horný:skrutkou
5t221.n↔ Zatv.rep.luxácie:tarzálne kĺby:skrutkou
5t221.p↔ Zatv.rep.luxácie:tarzometatarzálne kĺby:skrutkou
5t221.r↔ Zatv.rep.luxácie:interfalang.kĺb nohy:skrutkou
5t224.k↔ Zatv.rep.luxácie:členkový kĺb horný:drôt/serkláž
5t224.n↔ Zatv.rep.luxácie:tarzálne kĺby:drôt/serkláž
5t224.p↔ Zatv.rep.luxácie:tarzometatarzálne kĺby:drôt/serkláž
5t224.r↔ Zatv.rep.luxácie:interfalang.kĺb nohy:drôt/serkláž
5t229.k↔ Zatv.rep.luxácie:členkový kĺb horný:transfix.klin
5t22a.k↔ Zatv.rep.luxácie:členkový kĺb horný:intramedulár.klin
5t22a.n↔ Zatv.rep.luxácie:tarzálne kĺby:intramedulár.klin
5t22a.p↔ Zatv.rep.luxácie:tarzometatarzálne kĺby:intramedulár.klin
5t22a.r↔ Zatv.rep.luxácie:interfalang.kĺb nohy:intramedulár.klin
5t22d.k↔ Zatv.rep.luxácie:členkový kĺb horný:skobou
5t22d.n↔ Zatv.rep.luxácie:tarzálne kĺby:skobou
5t22d.p↔ Zatv.rep.luxácie:tarzometatarzálne kĺby:skobou
5t22t.k↔ Zatv.rep.luxácie:členkový kĺb horný:vonk.skelet.fix
5t22t.n↔ Zatv.rep.luxácie:tarzálne kĺby:vonk.skelet.fix
5t22t.p↔ Zatv.rep.luxácie:tarzometatarzálne kĺby:vonk.skelet.fix
5t22t.r↔ Zatv.rep.luxácie:interfalang.kĺb nohy:vonk.skelet.fix
5t22x.k↔ Zatv.rep.luxácie:členkový kĺb horný:iným osteos.mat
5t22x.n↔ Zatv.rep.luxácie:tarzálne kĺby:iným osteos.mat
5t22x.p↔ Zatv.rep.luxácie:tarzometatarzálne kĺby:iným osteos.mat
5t22x.r↔ Zatv.rep.luxácie:interfalang.kĺb nohy:iným osteos.mat
5t22z.k↔ Zatv.rep.luxácie:členkový kĺb horný:rezorb.mat
5t22z.m↔ Zatv.rep.luxácie:členkový kĺb dolný:rezorb.mat
5t22z.n↔ Zatv.rep.luxácie:tarzálne kĺby:rezorb.mat
5t22z.p↔ Zatv.rep.luxácie:tarzometatarzálne kĺby:rezorb.mat
5t22z.r↔ Zatv.rep.luxácie:interfalang.kĺb nohy:rezorb.mat
5t300.k↔ O.ch.artrotómia,kapsulotómia:členk.kĺb h.
5t300.m↔ O.ch.artrotómia,kapsulotómia:členk.kĺb d.
5t300.n↔ O.ch.artrotómia,kapsulotómia:tarzálne kĺby
5t300.p↔ O.ch.artrotómia,kapsulotómia:tarzometatarz.kĺby
5t300.r↔ O.ch.artrotómia,kapsulotómia:interfalang.kĺb n.
5t301.k↔ O.ch.aseptická preplach.drenáž:členk.kĺb h.
5t301.m↔ O.ch.aseptická preplach.drenáž:členk.kĺb d.
5t301.n↔ O.ch.aseptická preplach.drenáž:tarzálne kĺby
5t301.p↔ O.ch.aseptická preplach.drenáž:trzmt.kĺby
5t301.r↔ O.ch.aseptická preplach.drenáž:intrfal.kĺb n.
5t302.k↔ O.ch.septická preplach.drenáž:členk.kĺb h.
5t302.m↔ O.ch.septická preplach.drenáž:členk.kĺb d.
5t302.n↔ O.ch.septická preplach.drenáž:tarzálne kĺby
5t302.p↔ O.ch.septická preplach.drenáž:trzmt.kĺby
5t302.r↔ O.ch.septická preplach.drenáž:intrfal.kĺb n.
5t303.k↔ O.ch.debridement:členkový kĺb horný
5t303.m↔ O.ch.debridement:členkový kĺb dolný
5t303.n↔ O.ch.debridement:tarzálne kĺby
5t303.p↔ O.ch.debridement:tarzometatarzálne kĺby
5t303.r↔ O.ch.debridement:interfalangeálny kĺb n.
5t304.k↔ O.ch.parciál.synovektómia:členk.kĺb h.
5t304.m↔ O.ch.parciál.synovektómia:členk.kĺb d.
5t304.n↔ Otv.ch.parciál.synovektómia:tarzálne kĺby
5t304.p↔ O.ch.parciál.synovektómia:tarzometatarz.kĺby
5t304.r↔ O.ch.parciál.synovektómia:interfalang.kĺb n.
5t305.k↔ O.ch.totálna synovektómia:členk.kĺb h.
5t305.m↔ O.ch.totálna synovektómia:členk.kĺb d.
5t305.n↔ O.ch.totálna synovektómia:tarzálne kĺby
5t305.p↔ O.ch.totálna synovektómia:tarzometatarz.kĺby
5t305.r↔ O.ch.totálna synovektómia:interfalang.kĺb n.
5t306.k↔ O.ch.mobilizácia kĺbu(artrolýza):členk.kĺb h.
5t306.m↔ O.ch.mobilizácia kĺbu(artrolýza)členk.kĺb d.
5t306.n↔ O.ch.mobilizácia kĺbu(artrolýza):tarzálne kĺby
5t306.p↔ O.ch.mobilizácia kĺbu(artrolýza):tarzomet.kĺby
5t306.r↔ O.ch.mobilizácia kĺbu(artrolýza):interfalang.kĺb nohy
5t307.k↔ O.ch.odstr.periartikulár.osifikácií:členk.kĺb h.
5t307.m↔ O.ch.odstr.periartikulár.osifikácií:členk.kĺb d.
5t307.n↔ O.ch.odstr.periartikulár.osifikácií:tarzálne kĺby
5t307.p↔ O.ch.odstr.periartik.osifikácií:tarzometatarz.kĺby
5t307.r↔ O.ch.odstr.periartik.osifikácií:interfalang.kĺb nohy
5t308.k↔ O.ch.odstránenie voľných telies:členk.kĺb h.
5t308.m↔ O.ch.odstránenie voľných telies:členk.kĺb d.
5t308.n↔ O.ch.odstránenie voľných telies:tarzálne kĺby
5t308.p↔ O.ch.odstránenie voľných telies:tarzometatarz.kĺby
5t308.r↔ O.ch.odstránenie voľných telies:interfalang.kĺb n.
5t309.k↔ O.ch.exstirpácia cysty(Baker.cysta):členk.kĺb h.
5t309.m↔ O.ch.exstirpácia cysty(Baker.cysta):členk.kĺb d.
5t309.n↔ O.ch.exstirpácia cysty(Baker.cysta):tarzálne kĺby
5t309.p↔ O.ch.exstirpácia cysty(Baker.cysta):tarzometatarz.kĺby
5t309.r↔ O.ch.exstirpácia cysty(Baker.cysta):interfalang.kĺb n.
5t30a.k↔ O.ch.vloženie nosiča lieku:členkový kĺb horný
5t30a.m↔ O.ch.vlož.nosiča lieku:členkový kĺb dolný
5t30a.n↔ O.ch.vloženie nosiča lieku:tarzálne kĺby
5t30a.p↔ O.ch.vloženie nosiča lieku:tarzometatarzálne kĺby
5t30a.r↔ O.ch.vloženie nosiča lieku:interfalang.kĺb n.
5t30b.k↔ O.ch.odstránenie nosiča lieku:členk.kĺb h.
5t30b.m↔ O.ch.odstránenie nosiča lieku:členk.kĺb d.
5t30b.n↔ O.ch.odstránenie nosiča lieku:tarzálne kĺby
5t30b.p↔ O.ch.odstránenie nosiča lieku:tarzometatarz.kĺby
5t30b.r↔ O.ch.odstránenie nosiča lieku:interfalang.kĺb n.
5t30c.k↔ O.ch.odstr.častí a zvyškov väzov:členk.kĺb h.
5t30c.m↔ O.ch.odstr.častí a zvyškov väzov:členk.kĺb d.
5t30c.n↔ O.ch.odstr.častí a zvyškov väzov:tarzálne kĺby
5t30c.p↔ O.ch.odstr.častí a zvyškov väzov:tarzometatarz.kĺby
5t30c.r↔ O.ch.odstr.častí a zvyškov väzov:interfalang.kĺb n.
5t30x.k↔ Iné otv.ch.revízie:členkový kĺb horný
5t30x.m↔ Iné otv.ch.revízie:členkový kĺb dolný
5t30x.n↔ Iné otv.ch.revízie:tarzálne kĺby
5t30x.p↔ Iné otv.ch.revízie:tarzometatarzálne kĺby
5t30x.r↔ Iné otv.ch.revízie:interfalangeálny kĺb n.
5t310.k↔ O.ch.excizia chor.zmen.č.kĺb.chrup:členk.kĺb h.
5t310.m↔ O.ch.excizia chor.zmen.č.kĺb.chrup:členk.kĺb d.
5t310.n↔ O.ch.excizia chor.zmen.č.kĺb.chrup:tarzálne kĺby
5t310.p↔ O.ch.excizia chor.zmen.č.kĺb.chrup:tarzometatar.kĺby
5t310.r↔ O.ch.excizia chor.zmen.č.kĺb.chrup:interfal.kĺb n.
5t311.k↔ O.ch.refixácia osteochondrál.fragmentu:členk.kĺb h.
5t311.m↔ O.ch.refixácia osteochondrál.fragmentu:členk.kĺb d.
5t311.n↔ O.ch.refixácia osteochondrál.fragmentu:tarzál.kĺby
5t311.p↔ O.ch.refixácia osteochondrál.fragmentu:tarzometat.kĺby
5t311.r↔ O.ch.refixácia osteochondrál.fragmentu:interfal.kĺb nohy
5t312.k↔ O.ch.subchondrál.spongioplast.s fix.fragm:členk.kĺb h.
5t312.m↔ O.ch.subchondrál.spongioplast.s fix.fragm:členk.kĺb d.
5t312.n↔ O.ch.subchondrál.spongioplast.s fix.fragm:tarzál.kĺby
5t312.p↔ O.ch.subchondrál.spongioplast.s fix.fragm:tarzometat.k.
5t312.r↔ O.ch.subchondrál.spongioplast.s fix.fragm:interfal.k.n.
5t317.k↔ O.ch.transplant.chrupavky:členk.kĺb h.
5t317.n↔ O.ch.transplant.chrupavky:tarzálne kĺby
5t317.p↔ O.ch.transplant.chrupavky:tarzometatarz.kĺby
5t317.r↔ O.ch.transplant.chrupavky:interfal.kĺb nohy
5t318.k↔ O.ch.odobratie chrupavk.transplantátu:členk.kĺb h.
5t31a.k↔ O.ch.implant.in vitro vytvor.tk.kultúry:členk.kĺb h
5t31a.n↔ O.ch.implant.in vitro vytvor.tk.kultúry:tarzál.kĺby
5t31a.p↔ O.ch.implant.in vitro vytvor.tk.kultúry:tarzometat.k
5t31a.r↔ O.ch.implant.in vitro vytvor.tk.kultúry:interf.kĺb n.
5t31b.m Implant.kostno-chrupavk.náhrady defektu kĺb.plochy členka
5t31c.k↔ O.ch.vyhlad.chrupav[chondroplast]:členk.kĺb horný
5t31c.m↔ O.ch.vyhlad.chrupav[chondroplast]:členk.kĺb dolný
5t31c.n↔ O.ch.vyhlad.chrupav[chondroplast]:tarzálne kĺby
5t31c.p↔ O.ch.vyhlad.chrupav[chondroplast]:tarzometatarz.kĺby
5t31c.r↔ O.ch.vyhlad.chrupav[chondroplast]:interfalang.kĺb n.
5t31d.k↔ Subchondr.otvor.kosti:členk.kĺb h.
5t31d.m↔ Subchondr.otvor.kosti:členk.kĺb d.
5t31d.n↔ Subchondr.otvor.kosti:tarzál.kĺby
5t31d.p↔ Subchondr.otvor.kosti:tarzometat.k.
5t31d.r↔ Subchondr.otvor.kosti:interf.kĺb n.
5t31h.k↔ O.ch.OP chrupavky s tx.chondroc.autol.ind.matrix:člen.k.h.
5t31h.n↔ O.ch.OP chrupavky s tx.chondroc.autol.ind.matrix:tarz.k
5t31h.p↔ O.ch.OP chrup.s tx.chondroc.autol.ind.matrix:tarzomet.k
5t31h.r↔ O.ch.OP chrupavky s tx.chondroc.autol.ind.matrix:interf.k.n
5t31j.k↔ O.ch.impl.neindivid.metal.náhrady chrupav:členk.k.h.
5t31j.m↔ O.ch.impl.neindivid.metal.náhrady chrupav:členk.k.d.

5t31j.n↔ O.ch.impl.neindivid.metal.náhrady chrupav:tarzál.kĺ
5t31j.p↔ O.ch.impl.neindivid.metal.náhrady chrupav:tarzom.kĺb
5t31j.r↔ O.ch.impl.neindivid.metal.náhrady chrupav:interf.k.n
5t31k.k↔ O.ch.subchodrál.otv.kosti s vlož.nebunk.impl:členk.kĺb h.
5t31k.m↔ O.ch.subchodrál.otv.kosti s vlož.nebunk.impl:členk.k.d.
5t31k.n↔ O.ch.subchodrál.otv.kosti s vlož.nebunk.impl:tarzál.k
5t31k.p↔ O.ch.subchodrál.otv.kosti s vlož.nebunk.impl:tarzometat.k
5t31k.r↔ O.ch.subchodrál.otv.kosti s vlož.nebunk.impl:interf.k.n.
5t31x.k↔ Iné otv.chir.OP na kĺbe a menisk:členk.kĺb h.
5t31x.m↔ Iné otv.chir.OP na kĺbe a menisk:členk.kĺb d.
5t31x.n↔ Iné otv.chir.OP na kĺbe a menisk:tarzálne kĺby
5t31x.p↔ Iné otv.chir.OP na kĺbe a menisk:tarzometatarz.kĺby
5t31x.r↔ Iné otv.chir.OP na kĺbe a menisk:interfalang.kĺb n.
5t361↔ Otv.ch.sutúra viacerých fibulár.väzov členk.kĺbu
5t362↔ Otv.ch.sutúra mediál.a laterál.väziv.ap.členk.kĺbu
5t363↔ Otv.ch.sutúra syndesmózy členkového kĺbu
5t364↔ Otv.ch.plastika fibulár.väziv.ap.autológnou šľachou
5t365↔ Otv.ch.plastika fibulár.väziv.aparátu periostál.lalokom
5t366↔ Otv.ch.plastika fibulár.väziv.ap.aloplastickou väz.náhradou
5t367↔ Otv.ch.fixácia peroneál.šliach väziv.ap.členk.kĺbu
5t36x↔ Ost.refixácie a plastiky väziv.aparátu členk.kĺbu
5t387.0↔ Artrodéza členkového kĺbu bez ďaľšieho kĺbu
5t387.1↔ Artrodéza členkového kĺbu so subtalárnym kĺbom
5t387.2↔ Artrodéza členk.kĺbu so subtalár.a Chopartovým kĺbom
5t388.1↔ Artrodéza sub talo:1 časť subtalárneho kĺbu
5t388.2↔ Artrodéza sub talo:2 časti subtalárneho kĺbu
5t388.3↔ Artrodéza sub talo:3 časti subtalárneho kĺbu
5t389.1↔ Artrodéza priehlavku a stredonožia:1 al.2 kĺby
5t389.3↔ Artrodéza prieh.a stredon:najm.3kĺ.vr.kompl.artod.Lisf.kĺ.
5t38a.1↔ Artrodézy metatarzofal.a interfal.kĺb prsta nohy:1kĺb
5t38a.2↔ Artrodézy metatarzofal.a interfal.kĺb prsta nohy:2kĺby
5t38a.3↔ Artrodézy metatarzofal.a interfal.kĺb prsta nohy:3kĺby
5t38a.4↔ Artrodézy metatarzofal.a interfal.kĺb prsta nohy:4kĺby
5t38a.5↔ Artrodézy metatarzofal.a interfal.kĺb prsta nohy:5/viac.kĺb
5t38a.a↔ Artrodézy metatarzofal.kĺb palca nohy
5t38a.b↔ Artrodézy interfalangeálneho kĺbu palca nohy
5t390.k↔ O.ch.rozdel/prerušenie väzu:členk.kĺb h.
5t390.m↔ O.ch.rozdel/prerušenie väzu:členk.kĺb d.
5t390.n↔ O.ch.rozdel/prerušenie väzu:tarzálne kĺby
5t390.p↔ O.ch.rozdel/prerušenie väzu:tarzometatarz.kĺby
5t390.r↔ O.ch.rozdel/prerušenie väzu:interfalang.kĺb n.
5t391.k↔ Otv.ch.artroríza:členk.kĺb h.
5t391.m↔ Otv.ch.artroríza:členk.kĺb d.
5t391.n↔ Otv.ch.artroríza:tarzálne kĺby
5t391.p↔ Otv.ch.artroríza:tarzometatarzálne kĺby
5t391.r↔ Otv.ch.artroríza:interfalang.kĺb n.
5t392.k↔ O.ch.dočasné fixácie:členk.kĺb h.
5t392.m↔ O.ch.dočasné fixácie:členk.kĺb d.
5t392.n↔ O.ch.dočasné fixácie:tarzálne kĺby
5t392.p↔ O.ch.dočasné fixácie:tarzometatarz.kĺby
5t392.r↔ O.ch.dočasné fixácie:interfalang.kĺb n.
5t39x.k↔ Iné otv.ch.OP na kĺboch:členk.kĺb h.
5t39x.m↔ Iné otv.ch.OP na kĺboch:členk.kĺb d.
5t39x.n↔ Iné otv.ch.OP na kĺboch:tarzálne kĺby
5t39x.p↔ Iné otv.ch.OP na kĺboch:tarzometatarzálne kĺby
5t39x.r↔ Iné otv.ch.OP na kĺboch:interfalangeálny kĺb n.
5t400.k↔ ASK asept.výplach kĺbu s drenážou:členk.kĺb h.
5t400.m↔ ASK asept.výplach kĺbu s drenážou:členk.kĺb d.
5t400.n↔ ASK asept.výplach kĺbu s drenážou:tarzálne kĺby
5t400.p↔ ASK asept.výplach kĺbu s drenážou:tarzometatarz.kĺby
5t400.r↔ ASK asept.výplach kĺbu s drenážou:interfalang.kĺb n.
5t401.k↔ ASK sept.výplach kĺbu s drenážou:členk.kĺb h.
5t401.m↔ ASK sept.výplach kĺbu s drenážou:členk.kĺb d.
5t401.n↔ ASK sept.výplach kĺbu s drenážou:tarzálne kĺby
5t401.p↔ ASK sept.výplach kĺbu s drenážou:tarzometatarz.kĺby
5t401.r↔ ASK sept.výplach kĺbu s drenážou:interfalang.kĺb n.
5t402.k↔ ASK mobilizácia kĺbu(artrolýza):členk.kĺb h.
5t402.m↔ ASK mobilizácia kĺbu(artrolýza):členk.kĺb d.
5t402.n↔ ASK mobilizácia kĺbu(artrolýza):tarzálne kĺby
5t402.p↔ ASK mobilizácia kĺbu(artrolýza):tarzometatarz.kĺby
5t402.r↔ ASK mobilizácia kĺbu(artrolýza):interfalang.kĺb n.
5t403.k↔ ASK odstránenie OSM:členkový kĺb horný
5t403.m↔ ASK odstránenie OSM:členkový kĺb dolný
5t403.n↔ ASK odstránenie OSM:tarzálne kĺby
5t403.p↔ ASK odstránenie OSM:tarzometatarzálne kĺby
5t403.r↔ ASK odstránenie OSM:interfalangeálny kĺb n.
5t404.k↔ ASK odstr.voľných telies:členk.kĺb h.
5t404.m↔ ASK odstr.voľných telies:členk.kĺb d.
5t404.n↔ ASK odstr.voľných telies:tarzálne kĺby
5t404.p↔ ASK odstr.voľných telies:tarzometatarz.kĺby
5t404.r↔ ASK odstr.voľných telies:interfalang.kĺb n.
5t405.k↔ ASK odstr.periartikul.kalcifikátov:členk.kĺb h.
5t405.m↔ ASK odstr.periartikulár.kalcifikátov:členkový kĺb dolný
5t405.n↔ ASK odstr.periartikulár.kalcifikátov:tarzálne kĺby
5t405.p↔ ASK odstr.periartikulárnych kalcifikátov:tarzometatarz.kĺby
5t405.r↔ ASK odstr.periartikul.kalcifikátov:interfalang.kĺb n.
5t406.k↔ ASK asistov.ošetrenie zlomeniny:členk.kĺb horný
5t406.n↔ ASK asistov.ošetrenie zlomeniny:tarzálne kĺby
5t406.p↔ ASK asistov.ošetrenie zlomeniny:tarzometatarz.kĺby
5t406.r↔ ASK asistov.ošetrenie zlomeniny:interfalang.kĺb nohy
5t407.k↔ Artroskop.vlož.liek.nosiča:členk.kĺb h.
5t407.m↔ Artroskop.vlož.liek.nosiča:členk.kĺb d.
5t407.n↔ Artroskop.vlož.liek.nosiča:tarzálne kĺby
5t407.p↔ Artroskop.vlož.liek.nosiča:tarzometatarz.kĺby
5t407.r↔ Artroskop.vlož.liek.nosiča:interfalang.kĺb n.
5t408.k↔ Artroskop.odstr.liek.nosiča:členk.kĺb h.
5t408.m↔ Artroskop.odstr.liek.nosiča:členk.kĺb d.
5t408.n↔ Artroskop.odstr.liek.nosiča:tarzálne kĺby
5t408.p↔ Artroskop.odstr.liek.nosiča:tarzometatarz.kĺby
5t408.r↔ Artroskop.odstr.liek.nosiča:interfalang.kĺb n.
5t409.k↔ ASK resekcia častí ligament,zbytkov ligament:členk.kĺb h.
5t409.m↔ ASK resek.častí ligament,zbytkov ligament:členk.kĺb dolný
5t409.n↔ ASK resek.častí ligament,zbytkov ligament:tarzálne kĺby
5t409.p↔ ASK resek.č.ligament,zbytkov ligament:tarzometatarz.kĺby
5t409.r↔ ASK resek.častí ligament,zbytk.ligament:interfalan.kĺb nohy
5t40x.k↔ Iné ASK revízie kĺbu:členk.kĺb h.
5t40x.m↔ Iné ASK revízie kĺbu:členk.kĺb d.
5t40x.n↔ Iné ASK revízie kĺbu:tarzálne kĺby
5t40x.p↔ Iné ASK revízie kĺbu:tarzometatarz.kĺby
5t40x.r↔ Iné ASK revízie kĺbu:interfalang.kĺb n.
5t412.k↔ Artroskop.parc.synovektómia:členk.kĺb h.
5t412.m↔ Artroskop.parc.synovektómia:členk.kĺb d.
5t412.n↔ Artroskop.parc.synovektómia:tarzálne kĺby
5t412.p↔ Artroskop.parc.synovektómia:tarzometatarz.kĺby
5t412.r↔ Artroskop.parc.synovektómia:interfalang.kĺb n.
5t413.k↔ Artroskop.totál.synovektómia:členk.kĺb h.
5t413.m↔ Artroskop.totál.synovektómia:členk.kĺb d.
5t413.n↔ Artroskop.totál.synovektómia:tarzálne kĺby
5t413.p↔ Artroskop.totál.synovektómia:tarzometatarz.kĺby
5t413.r↔ Artroskop.totál.synovektómia:interfalang.kĺb n.
5t414.k↔ ASK el.-term.denervácia syn.a tk.kĺb.púz:členk.kĺb horný
5t414.m↔ ASK el.-term.dener.syn.a tk.kĺb.púz:členk.kĺb dolný
5t414.n↔ ASK el.-term.dener.synov.a tk.kĺb.púz:tarzálne kĺby
5t414.p↔ ASK el.-term.dener.syn.a tk.kĺb.púz:tarzometat.kĺby
5t414.r↔ ASK el.-term.den.synov.tk.kĺb.púz:interfal.kĺb nohy
5t41x.k↔ Iné ASK OP na synovii:členkový kĺb horný
5t41x.m↔ Iné ASK OP na synovii:členkový kĺb dolný
5t41x.n↔ Iné artroskop.OP na synovii:tarzálne kĺby
5t41x.p↔ Iné ASK OP na synovii:tarzometatarzálne kĺby
5t41x.r↔ Iné ASK OP na synovii:interfalangeálny kĺb n.
5t420.k↔ ASK exc.pošk.tk.kĺb.chrup:členk.kĺb horný
5t420.m↔ ASK exc.pošk.tk-kĺb.chrup:členk.kĺb dolný
5t420.n↔ ASK exc.pošk.tk-kĺb.chrup:tarzálne kĺby
5t420.p↔ ASK exc.pošk.tk-kĺb.chrup:tarzometatarz.kĺby
5t420.r↔ ASKexc.pošk.tk-kĺb.chrup:interfalang.kĺb nohy
5t421.k↔ ASK refix.osteochondr fragm:členk.kĺb horný
5t421.m↔ ASK refixácia osteochondr.fragm:členk.kĺb dolný
5t421.n↔ ASK refixácia osteochondr.fragm:tarzálne kĺby
5t421.p↔ ASK refixácia osteochondr.fragm:tarzometatar.kĺby
5t421.r↔ ASK refix.osteochon.fragm:interfalan.kĺb nohy

5t422.k↔ ASK subchondr.spongioplastika:členk.kĺb horný
5t422.m↔ ASK subchondr.spongioplastika:členk.kĺb dolný
5t422.n↔ ASK subchondr.spongioplast:tarzálne kĺby
5t422.p↔ ASK subchond.spongiopl:tarzometatar.kĺb
5t422.r↔ ASK subchon.spongioplas:interfalang.kĺb n.
5t426.k↔ ASK odber chondrálneho transpl:členk.kĺb h.
5t427.k↔ Artroskop.transpl.chrupavky:členk.kĺb h.
5t427.n↔ Artroskop.transpl.chrupavky:tarzálne kĺby
5t427.p↔ ASK transplantácia chrupavky:tarzometatarz.kĺby
5t427.r↔ ASK transpl.chrupavky:interfalang.kĺb nohy
5t428.k↔ ASK impl.in.vitr.vypes.tk.kultúr:členk.kĺb hor.
5t428.n↔ ASK impl.in.vitr.vypes.tk.kultúr:tarzálne kĺby
5t428.p↔ ASK impl.in.vitr.vypes.tk.kul:tarzometatar.kĺby
5t428.r↔ ASK impl.in.vitr.vypes.tk.kul:interfalang.kĺb n.
5t42c.k↔ ASK vyhladenie chrup[chondropl]:členk.kĺb hor.
5t42c.m↔ ASK vyhladenie chrup[chondropl]:členk.kĺb dol.
5t42c.n↔ ASK vyhladenie chrup[chondropl]:tarzálne kĺby
5t42c.p↔ ASK vyhlad.chrupav[chondropl]:tarzometatarz.kĺby
5t42c.r↔ ASK vyhlad.chrupav[chondropl]:interfalang.kĺb nohy
5t42d.k↔ ASK subchondr.otv.kosti:členk.kĺb horný
5t42d.m↔ ASK subchondr.otv.kosti:členk.kĺb dolný
5t42d.n↔ ASK subchondr.otv.kosti:tarzálne kĺby
5t42d.p↔ ASK subch.otv.kosti:tarzometatarz.kĺby
5t42d.r↔ ASK subch.otv.kosti:interfalan.kĺb nohy
5t42e.k↔ ASK subch.otv.kost-acelul.implant:členk.kĺb horný
5t42e.m↔ ASK subch.otv.kost-acelul.implant:členk.kĺb dol.
5t42e.n↔ ASK subch.otv.kost-acelul.implant:tarzálne kĺby
5t42e.p↔ ASK subch.otv.kost-acelul.implant:tarzometatarz.kĺby
5t42e.r↔ ASK subch.otv.kost-acelul.implant:interfalang.kĺb n.
5t42f.k↔ ASK OP chrup.s tx.chondr-autol.ind.matrix:členk.kĺb hor.
5t42f.n↔ ASK OP chrup.s tx.chondr-autológ.induk.matr:tarzál.kĺby
5t42f.p↔ ASK OP chrup.s tx.chond-autológ.ind.matr:tarzometat.kĺby
5t42f.r↔ ASK OP chr.s tx.chon-autológ.ind.mat:interfalang.kĺb nohy
5t42h.k↔ ASK resekcia 1/viac.osteofytov:členk.kĺb horný
5t42h.m↔ ASK resekcia 1/viac.osteofytov:členk.kĺb dolný
5t42h.n↔ ASK resekcia 1/viac.osteofytov:tarzálne kĺby
5t42h.p↔ ASK resekcia 1/viac.osteofytov:tarzometatar.kĺby
5t42h.r↔ ASK resekcia 1/viac.osteofytov:interfalan.kĺb nohy
5t42i.k↔ Iné artroskop.OP na chrup.a menisk:členk.kĺb h.
5t42i.m↔ Iné artroskop.OP na chrup.a menisk:členk.kĺb d.
5t42i.n↔ Iné artroskop.OP na chrup.a menisk:tarzálne kĺby
5t42i.p↔ Iné artroskop.OP na chrup.a menisk:tarzometatarz.kĺby
5t42i.r↔ Iné artroskop.OP na chrup.a menisk:interfalang.kĺb n.
5t490.k↔ Artroskopické rozdel./preruš.väzu:členk.kĺb h.
5t490.m↔ ASK rozdelenie/preruš.väzu:členk.kĺb d.
5t490.n↔ ASK rozdelenie/preruš.väzu:tarzálne kĺby
5t490.p↔ ASK rozdelenie/preruš.väzu:tarzometatarz.kĺby
5t490.r↔ ASK rozdelenie/preruš.väzu:interfalang.kĺb n.
5t491.k↔ ASK debridement šľachy:členk.kĺb h.
5t49x.k↔ Ostatné artroskopické OP:členk.kĺb h.
5t49x.m↔ Ostatné artroskopické OP:členk.kĺb d.
5t49x.n↔ Ostatné artroskopické OP:tarzálne kĺby
5t49x.p↔ Ostatné artroskopické OP:tarzometatarzálne kĺby
5t49x.r↔ Ostatné artroskopické OP:interfalangeálny kĺb n.
5t561↔ Implantácia endoprotézy priehlavku
5t562↔ Implantácia endoprotézy prednožia a prstov nohy
5t571.00↔ Vým.endoprotézy členk.kĺbu na endoprot.členk.k.,necem.
5t571.01↔ Výmena endoprot.členk.kĺbu na endoprot.členk.kĺb,cement.
5t572↔ Výmena endoprotézy priehlavku
5t573↔ Výmena endoportézy prednožia a prstov nohy
5t575↔ Odstránenie endoprotézy členkového kĺbu
5t576↔ Odstránenie endoprotézy priehlavku
5t577↔ Odstránenie endoprotézy prednožia a prstov nohy
5t597↔ Resekčná artroplastika na členku
5t598↔ Resekčná artroplastika na kĺboch šlapy
5t913↔ Replantácia v oblasti členka
5t914↔ Replantácia v oblasti stredu šlapy
5t915↔ Replantácia prstu nohy

Výkon VIAL-3

5t003.a↔ Drenáž:karpálne kosti
5t003.b↔ Drenáž:metakarpálne kosti
5t003.c↔ Drenáž:falangy prstov ruky
5t004.a↔ Sept.,asept.incíz.-komb.s ďal.incíz.s vlož.nosiča s liek:karpál.k.
5t004.b↔ Sept.,asept.incíz.-komb.s ď.incíz.s vlož.nos.s liek:metakarp.k.
5t004.c↔ Sept.,asept.incíz.-komb.s ďal.incíz.s vlož.nosiča s liek:fal.pr.r.
5t005.a↔ Odstr.cudz.telesa:karpálne kosti
5t005.b↔ Odstr.cudz.tel.z k:metakarpálne k.
5t005.c↔ Odstr.cudz.telesa:falangy prstov ruky
5t006.a↔ Debridement (odstr.nekrotickej k.):karpálne k.
5t006.b↔ Debridement (odstr.nekrotickej k.):metakarpálne k.
5t006.c↔ Debridement (odstr.nekrotickej kosti):falangy prstov r.
5t007.a↔ Odstr.sekvestrov:karpálne kosti
5t007.b↔ Odstr.sekvestrov:metakarpálne kosti
5t007.c↔ Odstr.sekvestrov:falangy prstov ruky
5t008.a↔ Odstr.sekvestrov a vlož.nosiča s liekom:karpálne k.
5t008.b↔ Odstr.sekvestrov a vlož.nosiča s liekom:metakarpálne k.
5t008.c↔ Odstr.sekvestrov a vlož.nosiča s liekom:falangy pr.r.
5t00a.a↔ Vloženie nosiča s liekom:karpálne kosti
5t00a.b↔ Vloženie nosiča s liekom:metakarpálne kosti
5t00a.c↔ Vloženie nosiča s liekom:falangy prstov ruky
5t00b.a↔ Odstr.nosiča s liekom:karpálne kosti
5t00b.b↔ Odstr.nosiča s liekom:metakarpálne kosti
5t00b.c↔ Odstr.nosiča s liekom:falangy prstov ruky
5t00x.a↔ Iné septické a aseptické incízie:karpálne k.
5t00x.b↔ Iné sept..a asept.incízie:metakarpálne k.
5t00x.c↔ Iné septické a aseptické incízie:falangy prstov r.
5t010.b↔ Valgotizačná osteotómia:metakarpálne kosti
5t010.c↔ Valgotizačná osteotómia:falangy prstov ruky
5t011.b↔ Varotizačná osteotómia:metakarpálne kosti
5t011.c↔ Varotizačná osteotómia:falangy prstov ruky
5t012.a↔ (De)-rotačná osteotómia:karpálne kosti
5t012.b↔ (De)-rotačná osteotómia:metakarpálne kosti
5t012.c↔ (De)-rotačná osteotómia:falangy prstov ruky
5t013.b↔ Skracovacia osteotómia:metakarpálne kosti
5t013.c↔ Skracovacia osteotómia:falangy prstov ruky
5t014.b↔ Predlžovacia osteotómia:metakarpálne kosti
5t014.c↔ Predlžovacia osteotómia:falangy prstov ruky
5t015.b↔ Osteotómia s valgotizáciou a (de-)rotáciou:metakarp.k.
5t015.c↔ Osteotómia s valgotizáciou a (de-)rotáciou:falangy pr.r.
5t016.b↔ Osteotómia s varotizáciou a (de-)rotáciou:metakarpálne k.
5t016.c↔ Osteotómia s varotizáciou a (de-)rotáciou:falangy pr.r.
5t017.a↔ Osteotómia bez úpravy osi:karpálne kosti
5t017.b↔ Osteotómia bez úpravy osi:metakarpálne kosti
5t017.c↔ Osteotómia bez úpravy osi:falangy prstov ruky
5t018.a↔ Kompl.osteotómia vo viac.rov:karpálne k.
5t018.b↔ Kompl.osteotómia vo viac.rov:metakarpálne k.
5t018.c↔ Kompl.osteotómia vo viac.rov:falangy prstov r.
5t019.b↔ Kompl.osteotómia vo viac.rov.s úpravou osi:metakarp.k.
5t019.c↔ Kompl.osteotómia vo viac.rov.s úpravou osi:falangy pr.r.
5t01x.a↔ Iné osteotómie a korektívne osteotómie:karpálne k.
5t01x.b↔ Iné osteotómie a korektívne osteotómie:metakarpálne k.
5t01x.c↔ Iné osteotómie a korektívne osteotómie:falangy prstov r.
5t040.a↔ Autológ.transplant.spongióz.kostikosti:karpálne k.
5t040.b↔ Autológ.transpl.spongióz.kosti:metakarpálne k.
5t040.c↔ Autológ.transplant.spongióz.kosti:falangy prstov r.
5t041.a↔ Autológna transpl.kortiko-spongióz.štep:karpálne k.
5t041.b↔ Autológna transpl.kortiko-spongióz.štep:metakarp.k.
5t041.c↔ Autológna transpl.kortiko-spongióz.štep:falangy pr.r.
5t042.a↔ Autológ.rozšír.transpl.(>4cm)kortiko-spongióz.št.:karpálne k.
5t042.b↔ Autológ.rozšír.transpl.(>4cm)kortiko-spongióz.št.:metakarp.k.
5t042.c↔ Autológ.rozšír.transpl.(>4cm)kortiko-spongióz.št:fal.pr.r.
5t043.a↔ Transplantácia kost.tk.bez cievnej stopky:karpálne k.
5t043.b↔ Transpl.kost.tk.bez cievnej stopky:metakarpálne k.
5t043.c↔ Transpl.kost.tk.bez cievnej stopky:falangy prstov r.
5t044.a↔ Transpl.k.tk.s ciev.stopk.s mikrovask.anast:karpálne k.

5t044.b↔ Transpl.k.tk.s ciev.stopk.s mikrovask.anast:metakarp.k.
5t044.c↔ Transpl.k.tk.s ciev.stopk.s mikrovask.anast:falangy pr.r.
5t047.a↔ Alogénna transpl.spongióznej kosti:karpálne k.
5t047.b↔ Alogénna transpl.spongióznej kosti:metakarpálne k.
5t047.c↔ Alogénna transpl.spongióznej kosti:falangy prstov r.
5t048.a↔ Alogénna transpl.kortiko-spongióz.št:karpálne k.
5t048.b↔ Alogénna transpl.kortiko-spongióz.št:metakarp.k.
5t048.c↔ Alogénna transpl.kortiko-spongióz.št:falangy pr.r.
5t04a.a↔ Transpozícia kost.tk.s cievnou stopkou:karpálne k.
5t04b.a↔ Transpl.humán.demineraliz.kost.matrix:karpálne k.
5t04b.b↔ Transpl.humán.demineraliz.kost.matrix:metakarp.k.
5t04b.c↔ Transpl.humán.demineraliz.kost.matrix:falangy pr.r.
5t04x.a↔ Iné transplantácie/transpozície kost.tk:karpálne k.
5t04x.b↔ Iné transplantácie/transpozície kost.tk:metakarpálne k.
5t04x.c↔ Iné transplantácie/transpozície kost.tk:falangy pr.r.
5t050.a↔ Impl.kost.cementu bez prísady ATB:karpálne k.
5t051.a↔ Impl.kost.cementu s prísadou ATB:karpálne k.
5t051.b↔ Impl.kost.cementu s prísadou ATB:metakarp.k.
5t051.c↔ Impl.kost.cementu s prísadou ATB:falangy pr.r.
5t052.a↔ Impl.keram.kost.náhrady:karpálne k.
5t052.b↔ Impl.keram.kost.náhrady:metakarpálne k.
5t052.c↔ Impl.keram.kost.náhrady:falangy pr.r.
5t053.a↔ Impl.resorb.keramic.kost.náhrady:karpálne k.
5t053.b↔ Impl.resorb.keramic.kost.náhrady:metakarp.k.
5t053.c↔ Impl.resorb.keramic.kost.náhrady:falangy pr.r.
5t054.a↔ Impl.kovovej kost.náhrady:karpálne k.
5t054.b↔ Impl.kovovej kost.náhrady:metakarp.k.
5t054.c↔ Impl.kovovej kost.náhrady:falangy pr.r.
5t05x.a↔ Impl.inej alopl.kost.náhr:karpálne k.
5t05x.b↔ Impl.inej alopl.kost.náhr:metakarpálne k.
5t05x.c↔ Impl.inej alopl.kost.náhr:falangy prstov r.
5t070.a↔ Revízia osteos.m.bez jeho výmeny:karpálne k.
5t070.b↔ Revízia osteos.m.bez jeho výmeny:metakarp.k.
5t070.c↔ Revízia osteos.m.bez jeho výmeny:falangy pr.r.
5t091.b↔ Dočasná epifyzeodéza:metakarpálne kosti
5t091.c↔ Dočasná epifyzeodéza:falangy prstov ruky
5t092.b↔ Stála epifyzeodéza:metakarpálne kosti
5t092.c↔ Stála epifyzeodéza:falangy prstov ruky
5t093.b↔ Liečebná epifyzeolýza:metakarpálne kosti
5t093.c↔ Liečebná epifyzeolýza:falangy prstov ruky
5t140.a↔ Otv.repoz.jedn.zl:karpálne k.:bez osteosyntézy
5t140.b↔ Otv.repoz.jedn.zl:metakarp.k.:bez osteosyntézy
5t140.c↔ Otv.repoz.jedn.zl:falangy pr.ruky:bez osteosyntézy
5t141.a↔ Otv.repoz.jedn.zlom:karpálne k.:skrutkou
5t141.b↔ Otv.repoz.jedn.zlom:metakarp.k.:skrutkou
5t141.c↔ Otv.repoz.jedn.zlom:falangy pr.ruky:skrutkou
5t143.a↔ Otv.repoz.jedn.zl:karpálne k.:štandard.dlahou
5t143.b↔ Otv.repoz.jedn.zl:metakarp.k.:štandard.dlahou
5t143.c↔ Otv.repoz.jedn.zl:falangy pr.ruky:štandard.dlahou
5t144.a↔ Otv.repoz.jedn.zlom:karpálne k.:drôt/serkláž
5t144.b↔ Otv.repoz.jedn.zlom:metakarp.k.:drôt/serkláž
5t144.c↔ Otv.repoz.jedn.zlom:falangy pr.ruky:drôt/serkláž
5t14b.a↔ Otv.repoz.jedn.zl:karpálne k.:uhlo.stabil.dlahou
5t14b.b↔ Otv.repoz.jedn.zl:metakarp.k.:uhlo.stabil.dlahou
5t14b.c↔ Otv.repoz.jedn.zl:falangy pr.ruky:uhlo.stabil.dlahou
5t14t.a↔ Otv.repoz.jedn.zl:karpálne k.:vonk.skelet.fix
5t14t.b↔ Otv.repoz.jedn.zl:metakarp.k.:vonk.skelet.fix
5t14t.c↔ Otv.repoz.jedn.zl:falangy pr.ruky:vonk.skelet.fix
5t14v.a↔ Otv.repoz.jedn.zl:karpálne k.:kruh.vonk.skelet.fix
5t14v.b↔ Otv.repoz.jedn.zl:metakarp.k.:kruh.vonk.skelet.fix
5t14x.a↔ Otv.repoz.jedn.zl:karpálne k.:iným osteos.m
5t14x.b↔ Otv.repoz.jedn.zl:metakarp.k.:iným osteos.m
5t14x.c↔ Otv.repoz.jedn.zl:falangy pr.ruky:iným osteos.m
5t14z.a↔ Otv.repoz.jedn.zl:karpálne k.:rezorb.mat
5t14z.b↔ Otv.repoz.jedn.zl:metakarp.k.:rezorb.mat
5t14z.c↔ Otv.repoz.jedn.zl:falangy pr.ruky:rezorb.mat
5t150.a↔ Otv.repoz.triešt.zl:karpálne k.:bez osteosyntézy
5t150.b↔ Otv.repoz.triešt.zl:metakarp.k.:bez osteosyntézy
5t150.c↔ Otv.repoz.triešt.zl:falangy pr.ruky:bez osteosyntézy
5t151.a↔ Otv.repoz.triešt.zl:karpálne k.:skrutkou
5t151.b↔ Otv.repoz.triešt.zl:metakarp.k.:skrutkou
5t151.c↔ Otv.repoz.triešt.zl:falangy pr.ruky:skrutkou
5t153.a↔ Otv.repoz.triešt.zl:karpálne k.:štand.dlahou
5t153.b↔ Otv.repoz.triešt.zl:metakarp.k.:štand.dlahou
5t153.c↔ Otv.repoz.triešt.zl:falangy pr.ruky:štand.dlahou
5t154.a↔ Otv.repoz.triešt.zl:karpálne k.:drôt/serkláž
5t154.b↔ Otv.repoz.triešt.zl:metakarp.k.:drôt/serkláž
5t154.c↔ Otv.repoz.triešt.zl:falangy pr.ruky:drôt/serkláž
5t15b.a↔ Otv.repoz.triešt.zl:karpálne k.:uhlo.stabil.dlahou
5t15b.b↔ Otv.repoz.triešt.zl:metakarp.k.:uhlo.stabil.dlahou
5t15b.c↔ Otv.repoz.triešt.zl:falangy pr.ruky:uhlo.stabil.dlahou
5t15v.a↔ Otv.repoz.triešt.zlom:karpálne k.:kruh.vonk.skelet.fix.
5t15v.b↔ Otv.repoz.triešt.zlom:metakarp.k.:kruh.vonk.skelet.fix.
5t15x.a↔ Otv.repoz.triešt.zl:karpálne k.:iným osteos.m
5t15x.b↔ Otv.repoz.triešt.zl:metakarp.k.:iným osteos.m
5t15x.c↔ Otv.repoz.triešt.zl:falangy pr.ruky:iným osteos.m
5t15z.a↔ Otv.repoz.triešt.zl:karpálne k.:rezorb.mat
5t15z.b↔ Otv.repoz.triešt.zl:metakarp.k.:rezorb.mat
5t15z.c↔ Otv.repoz.triešt.zl:falangy pr.ruky:rezorb.mat
5t190.8↔ Otv.rep.luxácie:radiokarpál.kĺb:bez osteosyntézy
5t190.9↔ Otv.rep.luxácie:ulnokarpálny kĺb:bez osteosyntézy
5t190.a↔ Otv.rep.luxácie:karpálne kĺby:bez osteosyntézy
5t190.c↔ Otv.rep.luxácie:metakarpofalangeálny kĺb:bez osteos.
5t190.d↔ Otv.rep.luxácie:interfalang.kĺb ruky:bez osteosynt.
5t190.q↔ Otv.rep.luxácie:metatarzofalang.kĺ.:bez osteosyn.
5t191.8↔ Otv.rep.luxácie:radiokarpál.kĺb:skrutkou
5t191.9↔ Otv.rep.luxácie:ulnokarpálny kĺb:skrutkou
5t191.a↔ Otv.rep.luxácie:karpálne kĺby:skrutkou
5t191.c↔ Otv.rep.luxácie:metakarpofalangeálny kĺb:skrutkou
5t191.d↔ Otv.rep.luxácie:interfalang.kĺb ruky:skrutkou
5t191.q↔ Otv.rep.luxácie:metatarzofalang.kĺb:skrutkou
5t193.8↔ Otv.rep.luxácie:radiokarpál.kĺb:skrutkou
5t193.9↔ Otv.rep.luxácie:ulnokarpálny kĺb:skrutkou
5t193.a↔ Otv.rep.luxácie:karpálne kĺby:skrutkou
5t193.c↔ Otv.rep.luxácie:metakarpofalangeálny kĺb:skrutkou
5t193.d↔ Otv.rep.luxácie:interfalang.kĺb ruky:skrutkou
5t193.q↔ Otv.rep.luxácie:metatarzofalang.kĺb:skrutkou
5t194.8↔ Otv.rep.luxácie:radiokarpál.kĺb:drôt/serkláž
5t194.9↔ Otv.rep.luxácie:ulnokarpálny kĺb:drôt/serkláž
5t194.a↔ Otv.rep.luxácie:karpálne kĺby:drôt/serkláž
5t194.c↔ Otv.rep.luxácie:metakarpofalangeálny kĺb:drôt/serkláž
5t194.d↔ Otv.rep.luxácie:interfalang.kĺb ruky:drôt/serkláž
5t194.q↔ Otv.rep.luxácie:metatarzofalang.kĺb:drôt/serkláž
5t19a.8↔ Otv.rep.luxácie: radiokarpálny kĺb:intramedul.klin
5t19a.9↔ Otv.rep.luxácie:ulnokarpálny kĺb:intramedul.klin
5t19a.a↔ Otv.rep.luxácie:karpálne kĺby:intramedul.klin
5t19a.c↔ Otv.rep.luxácie:metakarpofalangeálny kĺb:intramedul.klin
5t19a.d↔ Otv.rep.luxácie:interfalang.kĺb ruky:intramedulár.klin
5t19a.q↔ Otv.rep.luxácie:metatarzofalang.kĺ.:intramedul.klin
5t19b.8↔ Otv.rep.luxácie:radiokarpál.kĺb:uhlo.stabil.dlahou
5t19b.9↔ Otv.rep.luxácie:ulnokarpálny kĺb:uhlo.stabil.dlahou
5t19b.a↔ Otv.rep.luxácie:karpálne kĺby:uhlo.stabil.dlahou
5t19b.c↔ Otv.rep.luxácie:metakarpofalangeálny kĺb:uhlo.stabil.dlahou
5t19b.d↔ Otv.rep.luxácie:interfalang.kĺb ruky:uhlo.stabil.dlahou
5t19b.q↔ Otv.rep.luxácie:metatarzofalang.kĺb:uhlo.stabil.dlahou
5t19d.8↔ Otv.rep.luxácie:radiokarpál.kĺb:skobou
5t19d.9↔ Otv.rep.luxácie:ulnokarpálny kĺb:skobou
5t19d.a↔ Otv.rep.luxácie:karpálne kĺby:skobou
5t19d.c↔ Otv.rep.luxácie:metakarpofalangeálny kĺb:skobou
5t19d.d↔ Otv.rep.luxácie:interfalang.kĺb ruky:skobou
5t19d.q↔ Otv.rep.luxácie:metatarzofalang.kĺb:skobou
5t19t.8↔ Otv.rep.luxácie:radiokarpálny kĺb:vonk.skelet.fix
5t19t.9↔ Otv.rep.luxácie:ulnokarpálny kĺb:vonk.skelet.fix
5t19t.a↔ Otv.rep.luxácie:karpálne kĺby:vonk.skelet.fix
5t19t.c↔ Otv.rep.luxácie:metakarpofalangeálny kĺb:vonk.skelet.fix
5t19t.d↔ Otv.rep.luxácie:interfalang.kĺb r.:vonk.skelet.fix
5t19t.q↔ Otv.rep.luxácie:metatarzofalang.kĺ.:vonk.skelet.fix
5t19x.8↔ Otv.rep.luxácie:radiokarpál.kĺb:iným osteos.mat
5t19x.9↔ Otv.rep.luxácie:ulnokarpálny kĺb:iným osteos.mat
5t19x.a↔ Otv.rep.luxácie:karpálne kĺby:iným osteos.mat

5t19x.c↔ Otv.rep.luxácie:metakarpofalangeálny kĺb:iným osteos.mat
5t19x.d↔ Otv.rep.luxácie:interfalang.kĺb ruky:iným osteos.mat
5t19x.q↔ Otv.rep.luxácie:metatarzofalang.kĺb:iným osteos.mat
5t19z.8↔ Otv.rep.luxácie:radiokarpál.kĺb:rezorb.mat
5t19z.9↔ Otv.rep.luxácie:ulnokarpálny kĺb:rezorb.mat
5t19z.a↔ Otv.rep.luxácie:karpálne kĺby:rezorb.mat
5t19z.c↔ Otv.rep.luxácie:metakarpofalangeálny kĺb:rezorb.mat
5t19z.d↔ Otv.rep.luxácie:interfalang.kĺb ruky:rezorb.mat
5t19z.q↔ Otv.rep.luxácie:metatarzofalang.kĺb:rezorb.mat
5t211.a↔ Zat.rep.zl./epifyzeolýzy:karpálne k.:skrutkou
5t211.b↔ Zat.rep.zl./epifyzeolýzy:metakarpálne k.:skrutkou
5t211.c↔ Zat.rep.zl./epifyzeolýzy:falangy prstov ruky:skrutkou
5t213.a↔ Zat.rep.zl./epifyzeolýzy:karpálne k:štandard.dlahou
5t213.b↔ Zat.rep.zl./epifyzeolýzy:metakarpálne k:štandard.dlahou
5t213.c↔ Zat.rep.zl./epifyzeolýzy:falangy prstov ruky:štandard.dlahou
5t214.a↔ Zat.rep.zl./epifyzeolýzy:karpálne k.:drôt./serkláž
5t214.b↔ Zat.rep.zl./epifyzeolýzy:metakarpálne k.:drôt./serkláž
5t214.c↔ Zat.rep.zl./epifyzeolýzy:falangy prstov ruky:drôt./serkláž
5t21a.b↔ Zatv.repoz.zl./epifyzeol:metakarp.k:iM drôt,prút
5t21a.c↔ Zatv.repoz.zl./epifyzeol:falany.p.ruky:iM drôt,prút
5t21b.a↔ Zatv.repoz.zl./epifyzeol:karpálne k:uhlo.stab.dlahou
5t21b.b↔ Zatv.repoz.zl./epifyzeol:metakarp.k:uhlo.stab.dlahou
5t21b.c↔ Zatv.repoz.zl./epifyzeol:falangy pr.ruky:uhlo.stab.dl
5t21t.a↔ Zatv.repoz.zl./epifyzeol:karpálne k:vonk.skelet.fix
5t21t.b↔ Zatv.repoz.zl./epifyzeol:metakarp.k:vonk.skelet.fix
5t21t.c↔ Zatv.repoz.zl./epifyzeol:falangy p.ruky:vonk.skelet.fix
5t21v.a↔ Zatv.repoz.zl./epifyzeol:karpálne k.kruh.vonkaj.fix
5t21v.b↔ Zatv.repoz.zl./epifyzeol:metakarp.k.:kruh.vonkaj.fix
5t21x.a↔ Zatv.repoz.zl./epifyzeol:karpálne k:iným osteos.m.
5t21x.b↔ Zatv.repoz.zl./epifyzeol:metakarp.k:iným osteos.m.
5t21x.c↔ Zatv.repoz.zl./epifyzeol:falangy p.ruky:iným osteos.m.
5t21z.a↔ Zatv.repoz.zl./epifyzeol:karpálne k:rezorb.mat
5t21z.b↔ Zatv.repoz.zl./epifyzeol:metakarp.k:rezorb.mat
5t21z.c↔ Zatv.repoz.zl./epifyzeol:falangy p.ruky:rezorb.mat
5t221.q↔ Zatv.rep.luxácie:metatarzofalang.kĺb:skrutkou
5t224.q↔ Zatv.rep.luxácie:metatarzofalang.kĺb:drôt/serkláž
5t22a.q↔ Zatv.rep.luxácie:metatarzofalang.kĺb:intramedulár.klin
5t22d.q↔ Zatv.rep.luxácie:metatarzofalang.kĺb:skobou
5t22t.q↔ Zatv.rep.luxácie:metatarzofalang.kĺb:vonk.skelet.fix
5t22x.q↔ Zatv.rep.luxácie:metatarzofalang.kĺb:iným osteos.mat
5t22z.q↔ Zatv.rep.luxácie:metatarzofalang.kĺb:rezorb.mat
5t300.8↔ O.ch.artrotómia,kapsulotómia:radiokarpálny kĺb
5t300.9↔ O.ch.artrotómia,kapsulotómia:ulnokarpálny kĺb
5t300.q↔ O.ch.artrotómia,kapsulotómia:metatarzofal.kĺb
5t301.8↔ O.ch.aseptická preplach.drenáž:radiokarpálny kĺb
5t301.9↔ O.ch.aseptická preplach.drenáž:ulnokarpálny kĺb
5t301.q↔ O.ch.aseptická preplach.drenáž:mttrzfal.kĺb
5t302.8↔ O.ch.septická preplach.drenáž:radiokarpálny kĺb
5t302.9↔ O.ch.septická preplach.drenáž:ulnokarpálny kĺb
5t302.q↔ O.ch.septická preplach.drenáž:mttrzfal.kĺb
5t303.8↔ O.ch.debridement:radiokarpálny kĺb
5t303.9↔ O.ch.debridement:ulnokarpálny kĺb
5t303.q↔ O.ch.debridement:metatarzofalang.kĺ.
5t304.8↔ O.ch.parciál.synovektómia:radiokarpálny kĺb
5t304.9↔ O.ch.parciál.synovektómia:ulnokarpálny kĺb
5t304.q↔ O.ch.parciál.synovektómia:metatarzofalang.kĺ.
5t305.8↔ O.ch.totálna synovektómia:radiokarpálny kĺb
5t305.9↔ O.ch.totálna synovektómia:ulnokarpálny kĺb
5t305.q↔ O.ch.totálna synovektómia:metatarzofalang.kĺ.
5t306.8↔ O.ch.mobilizácia kĺbu(artrolýza):radiokarp.kĺb
5t306.9↔ O.ch.mobilizácia kĺbu(artrolýza):ulnokarp.kĺb
5t306.q↔ O.ch.mobilizácia kĺbu(artrolýza):metatarzofal.kĺby
5t307.8↔ O.ch.odstr.periartikulár.osifikácií:radiokarp.kĺb
5t307.9↔ O.ch.odstr.periartikulár.osifikácií:ulnokarpál.kĺb
5t307.q↔ O.ch.odstr.periartikul.osifikácií:metatarzofalang.kĺ.
5t308.8↔ O.ch.odstránenie voľných telies:radiokarpálny kĺb
5t308.9↔ O.ch.odstránenie voľných telies:ulnokarpálny kĺb
5t308.q↔ O.ch.odstránenie voľných telies:metatarzofalang.kĺ.
5t309.8↔ O.ch.exstirpácia cysty(Baker.cysta):radiokarpál.kĺb
5t309.9↔ O.ch.exstirpácia cysty(Baker.cysta):ulnokarpálny kĺb
5t309.q↔ O.ch.exstirpácia cysty(Baker.cysta):metatarzofalang.kĺ.
5t30a.8↔ O.ch.vloženie nosiča lieku:radiokarpálny kĺb
5t30a.9↔ O.ch.vloženie nosiča lieku:ulnokarpálny kĺb
5t30a.q↔ O.ch.vloženie nosiča lieku:metatarzofalang.kĺ.
5t30b.8↔ O.ch.odstránenie nosiča lieku:radiokarpálny kĺb
5t30b.9↔ O.ch.odstránenie nosiča lieku:ulnokarpálny kĺb
5t30b.q↔ O.ch.odstránenie nosiča lieku:metatarzofalang.kĺ.
5t30c.8↔ O.ch.odstr.častí a zvyškov väzov:radiokarpálny kĺb
5t30c.9↔ O.ch.odstr.častí a zvyškov väzov:ulnokarpálny kĺb
5t30c.q↔ O.ch.odstr.častí a zvyškov väzov:metatarzofal.kĺ.
5t30x.8↔ Iné otv.ch.revízie:radiokarpálny kĺb
5t30x.9↔ Iné otv.ch.revízie:ulnokarpálny kĺb
5t30x.q↔ Iné otv.ch.revízie:metatarzofalang.kĺ.
5t310.7↔ O.ch.excizia chor.zmen.č.kĺb.chrup:kĺby ruky b.n.
5t310.8↔ O.ch.excizia chor.zmen.č.kĺb.chrup:radioparpálny kĺb
5t310.9↔ O.ch.excizia chor.zmen.č.kĺb.chrup:ulnokarpálny kĺb
5t310.q↔ O.ch.excizia chor.zmen.č.kĺb.chrup:metatarzofal.kĺ.
5t311.7↔ O.ch.refixácia osteochondrál.fragmentu:kĺb ruky b.n.
5t311.8↔ O.ch.refixácia osteochondrál.fragmentu:adiokarp kĺb
5t311.9↔ O.ch.refixácia osteochondrál.fragmentu:ulnokarp.kĺb
5t311.q↔ O.ch.refixácia osteochondrál.fragmentu:metatarzof.kĺb
5t312.7↔ O.ch.subchondrál.spongioplast.s fix.fragm:iný k.ru.b.n.
5t312.8↔ O.ch.subchondrál.spongioplast.s fix.fragmradiokar.k.
5t312.9↔ O.ch.subchondrál.spongioplast.s fix.fragmulnokarp.kĺb
5t312.q↔ O.ch.subchondrál.spongioplast.s fix.fragm:metatarzof.k.
5t317.7↔ O.ch.transplant.chrupavky:kĺby ruky b.n.
5t317.8↔ O.ch.transplant.chrupavky:radiokarpálny kĺb
5t317.q↔ O.ch.transplant.chrupavky:metatarzofalang.kĺ.
5t318.7↔ O.ch.odobratie chrupavk.transplantátu:kĺby ruky b.n
5t319↔ Otv.chirur.resekcia discus triangularis
5t31a.7↔ O.ch.implant.in vitro vytvor.tk.kultúry k.ruky.b.n
5t31a.8↔ O.ch.implant.in vitro vytvor.tk.kultúry:radiokarp.kĺb
5t31a.q↔ O.ch.implant.in vitro vytvor.tk.kultúry:metatarzof.k
5t31c.7↔ O.ch.vyhlad.chrupav[chondroplast]:kĺby ruky
5t31c.8↔ O.ch.vyhlad.chrupav[chondroplast]:radiokarpálny kĺb
5t31c.9↔ O.ch.vyhlad.chrupav[chondroplast]:ulnokarpálny kĺb
5t31c.q↔ O.ch.vyhlad.chrupav[chondroplast]:metatarzofalang.kĺ.
5t31d.7↔ Subchondr.otvor.kosti:iný k.ruky b.n.
5t31d.8↔ Subchondr.otvor.kosti:radiokarp.kĺb
5t31d.9↔ Subchondr.otvor.kosti:ulnokarpál.kĺb
5t31d.q↔ Subchondr.otvor.kosti:metatarzof.k.
5t31h.7↔ O.ch.OP chrupavky s tx.chondroc.autol.ind.matrix:i.k.ruk.b.n
5t31h.8↔ O.ch.OP chrupavky s tx.chondroc.autol.ind.matrix:radiok.k
5t31h.q↔ O.ch.OP chrupavky s tx.chondroc.autol.ind.matrix:mttarz.k
5t31j.7↔ O.ch.impl.neindivid.metal.náhrady chrupav:kĺ.ruky
5t31j.8↔ O.ch.impl.neindivid.metal.náhrady chrupav:radiokar.k
5t31j.9↔ O.ch.impl.neindivid.metal.náhrady chrupav:ulnokarp.k
5t31j.q↔ O.ch.impl.neindivid.metal.náhrady chrupav:mttarz.k
5t31k.7↔ O.ch.subchodrál.otv.kosti s vlož.nebunk.impl:k.ruky b.n
5t31k.8↔ O.ch.subchodrál.otv.kosti s vlož.nebunk.impl:radiokar.k
5t31k.9↔ O.ch.subchodrál.otv.kosti s vlož.nebunk.impl:ulnokarp.k
5t31k.q↔ O.ch.subchodrál.otv.kosti s vlož.nebunk.impl:mttarzof.k
5t31x.7↔ Iné otv.chir.OP na kĺbe a menisk:kĺby ruky b.n.
5t31x.8↔ Iné otv.chir.OP na kĺbe a menisk:radiokarpálny kĺb
5t31x.9↔ Iné otv.chir.OP na kĺbe a menisk:ulnokarpálny kĺb
5t31x.q↔ Iné otv.chir.OP na kĺbe a menisk:metatarzofalang.kĺ.
5t340↔ Otv.chir.release laterálneho retinakula pately
5t386↔ Artrodéza zápästných kĺbov
5t390.7↔ O.ch.rozdel/prerušenie väzu:kĺby ruky b.n.
5t390.8↔ O.ch.rozdel/prerušenie väzu:radiokarpálny kĺb
5t390.9↔ O.ch.rozdel/prerušenie väzu:ulnokarpálny kĺb
5t390.q↔ O.ch.rozdel/prerušenie väzu:metatarzofalang.kĺ.
5t391.7↔ Otv.ch.artroríza:kĺby ruky b.n.
5t391.8↔ Otv.ch.artroríza:radiokarpálny kĺb
5t391.9↔ Otv.ch.artroríza:ulnokarpálny kĺb
5t391.q↔ Otv.ch.artroríza:metatarzofalang.kĺ.
5t392.7↔ O.ch.dočasné fixácie:kĺby ruky b.n.
5t392.8↔ O.ch.dočasné fixácie:radiokarpálny kĺb
5t392.9↔ O.ch.dočasné fixácie:ulnokarpálny kĺb
5t392.q↔ O.ch.dočasné fixácie:metatarzofalang.kĺ.

5t39x.7↔ Iné otv.ch.OP na kĺboch:kĺby ruky b.n.
5t39x.8↔ Iné otv.ch.OP na kĺboch:radiokarpálny kĺb
5t39x.9↔ Iné otv.ch.OP na kĺboch:ulnokarpálny kĺb
5t39x.q↔ Iné otv.ch.OP na kĺboch:metatarzofalang.kĺ.
5t400.8↔ ASK asept.výplach kĺbu s drenážou:radiokarpálny kĺb
5t400.9↔ ASK asept.výplach kĺbu s drenážou:ulnokarpálny kĺb
5t400.q↔ ASK asept.výplach kĺbu s drenážou:metatarzofalang.kĺ.
5t401.8↔ ASK sept.výplach kĺbu s drenážou:radiokarpálny kĺb
5t401.9↔ ASK sept.výplach kĺbu s drenážou:ulnokarpálny kĺb
5t401.q↔ ASK sept.výplach kĺbu s drenážou:metatarzofalang.kĺ.
5t402.8↔ ASK mobilizácia kĺbu(artrolýza):radiokarpálny kĺb
5t402.9↔ ASK mobilizácia kĺbu(artrolýza):ulnokarpálny kĺb
5t402.q↔ ASK mobilizácia kĺbu(artrolýza):metatarzofalang.kĺ.
5t403.8↔ ASK odstránenie OSM:radiokarpálny kĺb
5t403.9↔ ASK odstránenie OSM:ulnokarpálny kĺb
5t403.q↔ ASK odstránenie OSM:metatarzofalang.kĺ.
5t404.8↔ ASK odstr.voľných telies:radiokarpálny kĺb
5t404.9↔ ASK odstr.voľných telies:ulnokarpálny kĺb
5t404.q↔ ASK odstr.voľných telies:metatarzofalang.kĺ.
5t405.8↔ ASK odstr.periartikul.kalcifikátov:radiokarpálny kĺb
5t405.9↔ ASK odstr.periartikul.kalcifikátov:ulnokarpálny kĺb
5t405.q↔ ASK odstr.periartikul.kalcifikátov:metatarzofalang.kĺ.
5t406.8↔ ASK asistov.ošetrenie zlomeniny:radiokarpálny kĺb
5t406.9↔ ASK asistov.ošetrenie zlomeniny:ulnokarpálny kĺb
5t406.q↔ ASK asistov.ošetrenie zlomeniny:metatarzofala.kĺby
5t407.8↔ Artroskop.vlož.liek.nosiča:radiokarpálny kĺb
5t407.9↔ Artroskop.vlož.liek.nosiča:ulnokarpálny kĺb
5t407.q↔ Artroskop.vlož.liek.nosiča:metatarzofalang.kĺ.
5t408.8↔ Artroskop.odstr.liek.nosiča:radiokarpálny kĺb
5t408.9↔ Artroskop.odstr.liek.nosiča:ulnokarpálny kĺb
5t408.q↔ Artroskop.odstr.liek.nosiča:metatarzofalang.kĺ.
5t409.8↔ ASK resek.č. ligament,zbytkov ligament:radiokarpálny kĺb
5t409.9↔ ASK resek.č.ligament,zbytkov ligament:ulnokarpálny kĺb
5t409.q↔ ASK resek.č.ligament,zbytk.ligament:metatarzofalang.kĺby
5t40x.8↔ Iné ASK revízie kĺbu:radiokarpálny kĺb
5t40x.9↔ Iné ASK revízie kĺbu:ulnokarpálny kĺb
5t40x.q↔ Iné ASK revízie kĺbu:metatarzofalang.kĺ.
5t412.8↔ Artroskop.parc.synovektómia:radiokarpálny kĺb
5t412.9↔ Artroskop.parc.synovektómia:ulnokarpálny kĺb
5t412.q↔ Artroskop.parc.synovektómia:metatarzofalang.kĺ.
5t413.8↔ Artroskop.totál.synovektómia:radiokarpálny kĺb
5t413.9↔ Artroskop.totál.synovektómia:ulnokarpálny kĺb
5t413.q↔ Artroskop.totál.synovektómia:metatarzofalang.kĺ.
5t414.8↔ ASK elektroterm.dener.syn.a tk.kĺb.púz:radiokar.kĺb
5t414.9↔ ASK el.-termote.den.syn.a tk.kĺb.púz:ulnokarpál.kĺb
5t414.q↔ ASK el.-term.den.syn.a tk.kĺb.púz:metatarzofal.kĺby
5t41x.8↔ Iné artrosk.OP na synovii:radiokarpálny kĺb
5t41x.9↔ Iné artrosk.OP na synovii:ulnokarpálny kĺb
5t41x.q↔ Iné ASK OP na synovii:metatarzofalang.kĺ.
5t420.8↔ ASK excízia poškod.tk.kĺb.chrup:radiokarpálny kĺb
5t420.9↔ ASK excízia poškod.tk.kĺb.chrup:ulnokarpálny kĺb
5t420.q↔ ASK exc.pošk.tk-kĺb.chrup:metatarzofalang.kĺb
5t421.8↔ ASK refix.osteochon.fragm:radiokarpálny kĺb
5t421.9↔ ASK refix.osteochondr.fragm:ulnokarpálny kĺb
5t421.q↔ ASK refix.osteochon.fragm:metatarzofalang.kĺ.
5t422.8↔ ASK subchondr.spongioplastika:radiokarp.kĺb
5t422.9↔ ASK subchondr.spongioplastika:ulnokarpálny kĺb
5t422.q↔ ASK subchondr.spongioplastika:metatarzofala.kĺ.
5t427.8↔ ASK transplantácia chrupavky:radiokarpálny kĺb
5t427.9↔ ASK transplantácia chrupavky:ulnokarpálny kĺb
5t427.q↔ ASK transplantácia chrupavky:metatarzofalang.kĺby
5t428.8↔ ASK impl.in.vitr.vypes.tk.kultúr:radiokarpál.kĺb
5t428.9↔ ASK impl.in.vitr.vypest.tk.kultúr:ulnokarpál.kĺb
5t428.q↔ ASK impl.in.vitr.vypes.tkaniv.kul:metatarzofalang.kĺ.
5t429↔ ASK resekcia discus triangularis
5t42c.8↔ ASK vyhlad.chrupav[chondropl]:radiokarpálny kĺb
5t42c.9↔ ASK vyhladenie chrup[chondropl]:ulnokarpálny kĺb
5t42c.q↔ ASK vyhlad.chrupav[chondropl]:metatarzofalang.kĺby
5t42d.8↔ ASK subchon.otv.kosti:radiokarp.kĺb
5t42d.9↔ ASK subchondr.otv.kosti:ulnokarpál.kĺb
5t42d.q↔ ASK subch.otv.kosti:metatarzofalang.kĺb
5t42e.8↔ ASK subch.otv.kosti-acelul.impl:radiokarpál.kĺb
5t42e.9↔ ASK subch.otv.kosti-acelul.impl:ulnokarpál.kĺb
5t42e.q↔ ASK subch.otv.kost-acelul.implant:metatarzofalan.kĺ.
5t42f.8↔ ASK OP chrup.s tx.chondr-autológ.ind.matr:radiokarpál.kĺb
5t42f.9↔ ASK OP chrup.s tx.chondr-autológ.ind.matr:ulnokarpál.kĺb
5t42f.q↔ ASK OP chrup.s tx.chondr-autológ.ind.mat:mttarzofag.kĺby
5t42g↔ ASK sutúra/napnutie disc.triangularis
5t42h.8↔ ASK resekcia 1/viac.osteofytov:radiokarpálny kĺb
5t42h.9↔ ASK resekcia 1/viac.osteofytov:ulnokarpálny kĺb
5t42h.q↔ ASK resekcia 1/viac.osteofytov:metatarzofalan.kĺby
5t42i.8↔ Iné artroskop.OP na chrup.a menisk:radiokarpálny kĺb
5t42i.9↔ Iné artroskop.OP na chrup.a menisk:ulnokarpálny kĺb
5t42i.q↔ Iné ASK OP na chrup.a menisk:metatarzofalang.kĺ.
5t490.8↔ ASK rozdel/preruš.väzu:radiokarpálny kĺb
5t490.9↔ ASK rozdelenie/preruš.väzu:ulnokarpálny kĺb
5t490.q↔ ASK rozdelenie/preruš.väzu:metatarzofalang.kĺbov
5t49x.8↔ Ostatné artroskopické OP:radiokarpálny kĺb
5t49x.9↔ Ostatné artroskopické OP:ulnokarpálny kĺb
5t49x.q↔ Ostatné artroskopické OP:metatarzofalang.kĺ.
5t548↔ Implantácia endoprotézy zápästia
5t549.1↔ Impl.endopr.na kĺboch prstov HK:1 protéza
5t549.2↔ Impl.endopr.na kĺboch prstov HK:2 protézy
5t549.3↔ Impl.endopr.na kĺboch prstov HK:3protézy
5t549.4↔ Impl.endopr.na kĺboch prstov HK:4 protézy
5t549.5↔ Impl.endopr.na kĺboch prstov HK:5 protéz
5t549.6↔ Impl.endopr.na kĺboch prstov HK:6 a viac protéz
5t555↔ Výmena endoprotézy zápästia
5t556↔ Výmena endoprotézy kĺbu prsta
5t55b↔ Odstránenie endoprotézy zápästia ruky
5t55c↔ Odstránenie endoprotézy kĺbu prsta HK
5t595↔ Resekčná artroplastika na zápästí
5t701.0↔ Incízie ohýbača zápästia
5t701.1↔ Incízie ohýbača prsta
5t701.2↔ Incízie ohýbača palca
5t701.3↔ Incízie vystierača zápästia
5t701.4↔ Incízie vystierača prsta
5t701.5↔ Incízie vystierača palca
5t701.6↔ Incízie šľachových pošiev zápästia
5t701.7↔ Incízie šľachových pošiev prsta
5t701.8↔ Incízie šľachových pošiev palca
5t701.9↔ Incízie šľachových pošiev dlane
5t702.0↔ Discízia šľachových pošiev ohýbača zápästia
5t702.1↔ Discízia šľachových pošiev ohýbača prsta
5t702.2↔ Discízia šľachových pošiev ohýbača palca
5t702.3↔ Discízia šľachových pošiev vystierača zápästia
5t702.4↔ Discízia šľachových pošiev vystierača prsta
5t702.5↔ Discízia šľachových pošiev vystierača palca
5t702.6↔ Discízia šľachových pošiev zápästia
5t702.7↔ Discízia šľachových pošiev prsta
5t702.8↔ Discízia šľachových pošiev palca
5t702.9↔ Discízia šľachových pošiev dlane
5t703.0↔ Debridement ohýbača zápästia
5t703.1↔ Debridement ohýbača prsta
5t703.2↔ Debridement ohýbača palca
5t703.3↔ Debridement vystierača zápästia
5t703.4↔ Debridement vystierača prsta
5t703.5↔ Debridement vystierača palca
5t703.6↔ Debridement šľachových pošiev zápästia
5t703.7↔ Debridement šľachových pošiev prsta
5t703.8↔ Debridement šľachových pošiev palca
5t703.9↔ Debridement šľachových pošiev dlane
5t704.0↔ Excízia ohýbača zápästia
5t704.1↔ Excízia ohýbača prsta
5t704.2↔ Excízia ohýbača palca
5t704.3↔ Excízia vystierača zápästia
5t704.4↔ Excízia vystierača prsta
5t704.5↔ Excízia vystierača palca
5t704.6↔ Excízia šľachových pošiev zápästia
5t704.7↔ Excízia šľachových pošiev prsta

5t704.8↔ Excízia šľachových pošiev palca
5t704.9↔ Excízia šľachových pošiev dlane
5t705.0↔ Primárna sutúra ohýbača zápästia
5t705.1↔ Primárna sutúra ohýbača prsta
5t705.2↔ Primárna sutúra ohýbača palca
5t705.3↔ Primárna sutúra vystierača zápästia
5t705.4↔ Primárna sutúra vystierača prsta
5t705.5↔ Primárna sutúra vystierača palca
5t705.6↔ Primárna sutúra šľachových pošiev zápästia
5t705.7↔ Primárna sutúra šľachových pošiev prsta
5t705.8↔ Primárna sutúra šľachových pošiev palca
5t705.9↔ Primárna sutúra šľachových pošiev dlane
5t706.0↔ Sekundárna sutúra ohýbača zápästia
5t706.1↔ Sekundárna sutúra ohýbača prsta
5t706.2↔ Sekundárna sutúra ohýbača palca
5t706.3↔ Sekundárna sutúra vystierača zápästia
5t706.4↔ Sekundárna sutúra vystierača prsta
5t706.5↔ Sekundárna sutúra vystierača palca
5t706.6↔ Sekundárna sutúra šľachových pošiev zápästia
5t706.7↔ Sekundárna sutúra šľachových pošiev prsta
5t706.8↔ Sekundárna sutúra šľachových pošiev palca
5t706.9↔ Sekundárna sutúra šľachových pošiev dlane
5t707.0↔ Tenolýza ohýbača zápästia
5t707.1↔ Tenolýza ohýbača prsta
5t707.2↔ Tenolýza ohýbača palca
5t707.3↔ Tenolýza vystierača zápästia
5t707.4↔ Tenolýza vystierača prsta
5t707.5↔ Tenolýza vystierača palca
5t708.0↔ Tenodéza ohýbača zápästia
5t708.1↔ Tenodéza ohýbača prsta
5t708.2↔ Tenodéza ohýbača palca
5t708.3↔ Tenodéza vystierača zápästia
5t708.4↔ Tenodéza vystierača prsta
5t708.5↔ Tenodéza vystierača palca
5t709.0↔ Transpozícia ohýbača zápästia
5t709.1↔ Transpozícia ohýbača prsta
5t709.2↔ Transpozícia ohýbača palca
5t709.3↔ Transpozícia vystierača zápästia
5t709.4↔ Transpozícia vystierača prsta
5t709.5↔ Transpozícia vystierača palca
5t70a.0↔ Predĺženie ohýbača zápästia
5t70a.1↔ Predĺženie ohýbača prsta
5t70a.2↔ Predĺženie ohýbača palca
5t70a.3↔ Predĺženie vystierača zápästia
5t70a.4↔ Predĺženie vystierača prsta
5t70a.5↔ Predĺženie vystierača palca
5t70b.0↔ Skrátenie ohýbača zápästia
5t70b.1↔ Skrátenie ohýbača prsta
5t70b.2↔ Skrátenie ohýbača palca
5t70b.3↔ Skrátenie vystierača zápästia
5t70b.4↔ Skrátenie vystierača prsta
5t70b.5↔ Skrátenie vystierača palca
5t70c.0↔ Vytvorenie lôžka transplantátu ohýbača zápästia
5t70c.1↔ Vytvorenie lôžka transplantátu ohýbača prsta
5t70c.2↔ Vytvorenie lôžka transplantátu ohýbača palca
5t70c.3↔ Vytvorenie lôžka transplantátu vystierača zápästia
5t70c.4↔ Vytvorenie lôžka transplantátu vystierača prsta
5t70c.5↔ Vytvorenie lôžka transplantátu vystierača palca
5t70d.0↔ Transplantácia ohýbača zápästia
5t70d.1↔ Transplantácia ohýbača prsta
5t70d.2↔ Transplantácia ohýbača palca
5t70d.3↔ Transplantácia vystierača zápästia
5t70d.4↔ Transplantácia vystierača prsta
5t70d.5↔ Transplantácia vystierača palca
5t70e.0↔ Revízia implantátu (bez výmeny) ohýbača zápästia
5t70e.1↔ Revízia implantátu (bez výmeny) ohýbača prsta
5t70e.2↔ Revízia implantátu (bez výmeny) ohýbača palca
5t70e.3↔ Revízia implantátu (bez výmeny) vystierača zápästia
5t70e.4↔ Revízia implantátu (bez výmeny) vystierača prsta
5t70e.5↔ Revízia implantátu (bez výmeny) vystierača palca
5t70f.0↔ Výmena implantátu ohýbača zápästia
5t70f.1↔ Výmena implantátu ohýbača prsta
5t70f.2↔ Výmena implantátu ohýbača palca
5t70f.3↔ Výmena implantátu vystierača zápästia
5t70f.4↔ Výmena implantátu vystierača prsta
5t70f.5↔ Výmena implantátu vystierača palca
5t70g.0↔ Odstr.dens epistrophei implantátu ohýbača zápästia
5t70g.1↔ Odstránenie implantátu ohýbača prsta
5t70g.2↔ Odstránenie implantátu ohýbača palca
5t70g.3↔ Odstránenie implantátu vystierača zápästia
5t70g.4↔ Odstránenie implantátu vystierača prsta
5t70g.5↔ Odstránenie implantátu vystierača palca
5t70h.0↔ Plastika šľachy ohýbača zápästia
5t70h.1↔ Plastika šľachy ohýbača prsta
5t70h.2↔ Plastika šľachy ohýbača palca
5t70h.3↔ Plastika šľachy vystierača zápästia
5t70h.4↔ Plastika šľachy vystierača prsta
5t70h.5↔ Plastika šľachy vystierača palca
5t70j.0↔ Spájanie šliach (previazanie) ohýbača zápästia
5t70j.1↔ Spájanie šliach (previazanie) ohýbača prsta
5t70j.2↔ Spájanie šliach (previazanie) ohýbača palca
5t70j.3↔ Spájanie šliach (previazanie) vystierača zápästia
5t70j.4↔ Spájanie šliach (previazanie) vystierača prsta
5t70j.5↔ Spájanie šliach (previazanie) vystierača palca
5t70k.0↔ Refixácia ohýbača zápästia ku kosti vrát.kovovej kotvy
5t70k.1↔ Refixácia ohýbača prsta ku kosti vrátane kovovej kotvy
5t70k.2↔ Refixácia ohýbača palca ku kosti vrátane kovovej kotvy
5t70k.3↔ Refixácia vystierača zápästia ku kosti vrát.kov.kotvy
5t70k.4↔ Refixácia vystierača prsta ku kosti vrát.kov.kotvy
5t70k.5↔ Refixácia vystierača palca ku kosti vrát.kov. kotvy
5t70l.0↔ Perkutánna tenotómia ohýbača zápästia
5t70l.1↔ Perkutánna tenotómia ohýbača prsta
5t70l.2↔ Perkutánna tenotómia ohýbača palca
5t70l.3↔ Perkutánna tenotómia vystierača zápästia
5t70l.4↔ Perkutánna tenotómia vystierača prsta
5t70l.5↔ Perkutánna tenotómia vystierača palca
5t70m.0↔ Otvorená chirurgická tenotómia ohýbača zápästia
5t70m.1↔ Otvorená chirurgická tenotómia ohýbača prsta
5t70m.2↔ Otvorená chirurgická tenotómia ohýbača palca
5t70m.3↔ Otvorená chirurgická tenotómia vystierača zápästia
5t70m.4↔ Otvorená chirurgická tenotómia vystierača prsta
5t70m.5↔ Otvorená chirurgická tenotómia vystierača palca
5t70n.0↔ Tenotómia s obmedzeným prístupom ohýbača zápästia
5t70n.1↔ Tenotómia s obmedzeným prístupom ohýbača prsta
5t70n.2↔ Tenotómia s obmedzeným prístupom ohýbača palca
5t70n.3↔ Tenotómia s obmedzeným prístupom vystierača zápästia
5t70n.4↔ Tenotómia s obmedzeným prístupom vystierača prsta
5t70n.5↔ Tenotómia s obmedzeným prístupom vystierača palca
5t70x.0↔ Ostatné operácie ohýbača zápästia
5t70x.1↔ Ostatné operácie ohýbača prsta
5t70x.2↔ Ostatné operácie ohýbača palca
5t70x.3↔ Ostatné operácie vystierača zápästia
5t70x.4↔ Ostatné operácie vystierača prsta
5t70x.5↔ Ostatné operácie vystierača palca
5t70x.6↔ Ostatné operácie šľachových pošiev zápästia
5t70x.7↔ Ostatné operácie šľachových pošiev prsta
5t70x.8↔ Ostatné operácie šľachových pošiev palca
5t70x.9↔ Ostatné operácie šľachových pošiev dlane
5t710.0↔ Incízie radiokarpálneho väzu vrátane drenáže
5t710.1↔ Incízie retinaculum flexorum vrátane drenáže
5t710.2↔ Incízie ostatných väzov zápästia vrátane drenáže
5t710.3↔ Incízie väzov stredoručia vrátane drenáže
5t710.4↔ Incíz.väzov metakarpofalang.kĺbov prstov ruky vrát.drenáže
5t710.5↔ Incízie väzov metakarpofalangeál.kĺbu palca vrát.drenáže
5t710.6↔ Incíz.väzov interfalangeál.kĺbov prstov ruky vrát.drenáže
5t710.7↔ Incíz.väzov interfalangeál.kĺbu palca vrát.drenáže
5t711.0↔ Prerušenie radiokarpálneho väzu
5t711.10↔ Prerušenie väzu retinaculum flexorum
5t711.11↔ Prerušenie väzu retinac.flex.s epineurolýzou n. medianus
5t711.2↔ Prerušenie ostatných väzov zápästia

5t711.3↔ Prerušenie väzov stredoručia
5t711.4↔ Prerušenie väzov metakarpofalangeál.kĺbov prstov ruky
5t711.5↔ Prerušenie väzov metakarpofalangeálneho kĺbu palca
5t711.6↔ Prerušenie väzov interfalangeálnych kĺbov prstov ruky
5t711.7↔ Prerušenie väzov interfalangeálneho kĺbu palca
5t712.0↔ Parciálna excízia radiokarpálneho väzu
5t712.1↔ Parciálna excízia retinaculum flexorum
5t712.2↔ Parciálna excízia ostatných väzov zápästia
5t712.3↔ Parciálna excízia väzov stredoručia
5t712.4↔ Parciálna excízia väzov metakarpofalang.kĺbov prstov ruky
5t712.5↔ Parciálna excízia väzov metakarpofalangeál.kĺbu palca
5t712.6↔ Parciálna excízia väzov interfalangeál.kĺbov prstov ruky
5t712.7↔ Parciálna excízia väzov interfalangeálneho kĺbu palca
5t713.0↔ Totálna excízia radiokarpálneho väzu
5t713.1↔ Totálna excízia retinaculum flexorum
5t713.2↔ Totálna excízia ostatných väzov zápästia
5t713.3↔ Totálna excízia väzov stredoručia
5t713.4↔ Totál.excízia väzov metakarpofalangeál.kĺbov prstov ruky
5t713.5↔ Totál.excízia väzov metakarpofalangeál.kĺbu palca
5t713.6↔ Totálna excízia väzov interfalangeálnych kĺbov prstov ruky
5t713.7↔ Totálna excízia väzov interfalangeálneho kĺbu palca
5t714.0↔ Primárna sutúra radiokarpálneho väzu
5t714.1↔ Primárna sutúra retinaculum flexorum
5t714.2↔ Primárna sutúra ostatných väzov zápästia
5t714.3↔ Primárna sutúra väzov stredoručia
5t714.4↔ Primár.sutúra väzov metakarpofalangeál.kĺbov prstov ruky
5t714.5↔ Primárna sutúra väzov metakarpofalangeálneho kĺbu palca
5t714.6↔ Primárna sutúra väzov interfalangeálnych kĺbov prstov ruky
5t714.7↔ Primárna sutúra väzov interfalangeálneho kĺbu palca
5t715.0↔ Sekundárna sutúra radiokarpálneho väzu
5t715.1↔ Sekundárna sutúra retinaculum flexorum
5t715.2↔ Sekundárna sutúra ostatných väzov zápästia
5t715.3↔ Sekundárna sutúra väzov stredoručia
5t715.4↔ Sekund.sutúra väzov metakarpofalangeál.kĺbov prstov ruky
5t715.5↔ Sekundár.sutúra väzov metakarpofalangeál.kĺbu palca
5t715.6↔ Sekundárna sutúra väzov interfalangeál.kĺbov prstov ruky
5t715.7↔ Sekundárna sutúra väzov interfalangeál.kĺbu palca
5t716.0↔ Plast.rekonštr.radiokarpál.väzu s autológnym materiálom
5t716.1↔ Plast.rekonštr.retinaculum flexorum s autológ.materiálom
5t716.2↔ Plast.rekonštr.ostatných väzov zápästia s autológ.mat.
5t716.3↔ Plast.rekonštr.väzov stredoručia s autológnym materiálom
5t716.4↔ Plast.rekonštr.väz.metakarpofalang.k.prstov ruky autol.mat.
5t716.5↔ Plast.rekonštr.väzov metakarpofalang.k.palca autológ.mat.
5t716.6↔ Plast.rekonštr.väzov interfalangeál.k.prstov ruky autológ.mat
5t716.7↔ Plast.rekonštr.väzov interfalangeál.k.palca autológ.mat.
5t717.0↔ Plast.rekonštr.radiokarpál.väz:autológ.mat.a interlig.fix
5t717.1↔ Plast.rek.retinacul.flex:autol.mat.a interlig.fix
5t717.2↔ Plast.rek.ost.väzy zápästia:autol.mat.a interlig.fix
5t717.3↔ Plast.rek.väzy stredoručia:autol.mat.a interlig.fix
5t717.4↔ Plast.rek.väz.metakarpof.kĺb.prst.r:autol.mat.a interlig.fix
5t717.5↔ Plast.rek.väz.metakarpof.k.palec:aut.mat.a interlig.fix
5t717.6↔ Plast.rek.väz.interfal.kĺ.prst.ruky:aut.mat.a interlig.fix
5t717.7↔ Plast.rek:väz.interfal.kĺ.palca:aut.mat.a interlig.fix
5t718.0↔ Plast.rek.radiokarp.väzu:autológ.mat.a transoseál.fix
5t718.1↔ Plast.rek.retinacul.flexorum:autol.mat.a transos.fix
5t718.2↔ Plast.rek.ost.väz.zápästia:autol.mat.a transoseál.fix
5t718.3↔ Plast.rek.väzy stredoručia:autol.mat.a transos.fixácioz
5t718.4↔ Plast.rek.väz.metakarpofal.kĺ.prst.ru:aut.mat.a transos.fix
5t718.5↔ Plast.rek.väz.metakarpofa.kĺb.palec:aut.mat.a transos.fix
5t718.6↔ Plast.rek.väz.interfal.kĺ.prst.ru:autol.mat.a transos.fix
5t718.7↔ Plast.rek.väz.interfal.kĺ.palca:autol.mat.a transos.fix
5t719.0↔ Odstr.transplantátu:radiokarpálny väz
5t719.1↔ Odstr.transpl:retinaculum flexorum
5t719.2↔ Odstr.transpl:ostatné väzy zápästia
5t719.3↔ Odstr.transplantátu:väzy stredoručia
5t719.4↔ Odstr.transpl:väzy metakarpofal.kĺbov prstov ruky
5t719.5↔ Odstr.transpl:väzy metakarpofalangeál.kĺbu palca
5t719.6↔ Odstr.transpl:väzy interfalangeál.kĺbov prst.ruky
5t719.7↔ Odstr.transpl:väzy interfalangeál.kĺbu palca
5t71a.0↔ Refixácia radiokarpál.väz ku kosti
5t71a.1↔ Refixácia retinaculum flexorum ku kosti
5t71a.2↔ Refix.ostat.väzov zápästia ku kosti
5t71a.3↔ Refixácia väz.stredoručia ku kosti
5t71a.4↔ Refix.väz.metakarpofal.kĺbov pr.ruky ku kosti
5t71a.5↔ Refix.väz. metakarpofal.kĺbu palca ku kosti
5t71a.6↔ Refix.väz.interfalangeál.kĺbov prst.ruky ku kosti
5t71a.7↔ Refix.väz.interfalangeál.kĺbu palca ku kosti
5t71x.0↔ Ostatné OP radiokarpálneho väzu
5t71x.1↔ Ostatné OP retinaculum flexorum
5t71x.2↔ Ostatné OP ostatných väzov zápästia
5t71x.3↔ Ostatné OP väzov stredoručia
5t71x.4↔ Ostatné OP väzov metakarpofalang.kĺb.prstov ruky
5t71x.5↔ Ostatné OP väzov metakarpofalang.kĺbu palca
5t71x.6↔ Ostatné OP väzov interfalang.kĺbov prstov ruky
5t71x.7↔ Ostatné OP väzov interfalangeál.kĺbu palca
5t720.1↔ Otvorená chirurgická fasciotómia jedného prsta
5t720.2↔ Otvorená chirurgická fasciotómia viac ako 1 prsta
5t721.1↔ Perkutánna fasciotómia jedného prsta
5t721.2↔ Perkutánna fasciotómia viac ako jedného prsta
5t722.0↔ Parciálna fasciektómia izolovaná na dlani
5t722.3↔ Parciálna fasciektómia 1 alebo 2 prstov
5t723.0↔ Totálna fasciektómia izolovaná na dlani
5t723.4↔ Totálna fasciektómia 3 a viac prstov
5t724.1↔ Fasciektómia jedného prsta s jednou neurolýzou
5t724.2↔ Fasciektómia viac prstov s jednou neurolýzou
5t725.1↔ Fasciektómia jedného prsta s viacerými neurolýzami
5t725.2↔ Fasciektómia viac prstov s viacerými neurolýzami
5t726.1↔ Fasciektómia 1 prsta s 1 neurolýzou a s 1 arteriolýzou
5t726.2↔ Fasciektómia viac prstov s 1 neurolýzou a s 1 arteriolýzou
5t727.1↔ Fasciektómia 1 prsta s viac.neurolýzami a viac.arteriolýzami
5t727.2↔ Fasciekt.viac prstov s viac.neurolýzami a viac.arteriolýz.
5t728.1↔ Fasciektómia 1 prsta s artrolýz.(vr.neurolýzy a arteriolýzy)
5t728.2↔ Fasciekt.viac prstov s artrolýzou (vr.neurolýzy a arteriolýzy)
5t729.3↔ Parciálna dermofasciektómia
5t729.4↔ Celková dermofasciektómia
5t72a.3↔ Parciálna fasciolýza 1al.2 prstov inj.kolagen.clostr.histol.
5t72a.4↔ Celk.fasciolýza 3 a viac prst inj.kolagenázou clostr.histol.
5t72x.1↔ Ostatné operácie na fasciách dlane a prstov, 1 prst
5t730↔ Incízia svalov ruky
5t731↔ Čiastočné prerušenie svalov ruky
5t732↔ Totálne prerušenie svalov ruky
5t733↔ Čiastočná excízia svalov ruky
5t734↔ Totálna excízia svalov ruky
5t735↔ Desinzercia svalu ruky
5t736↔ Sutúra svalu ruky
5t737↔ Reinzercia svalu ruky
5t738↔ Transpozícia svalu ruky
5t739↔ Transplantácia svalu ruky
5t73a↔ Predĺženie svalu ruky
5t73b↔ Skrátenie svalu ruky
5t73x↔ Ostatné operácie svalov ruky
5t740.0↔ Artrotómia zápästia, jeden zákrok
5t740.1↔ Artrotómia zápästia, viaceré zákroky
5t740.3↔ Artrotómia na metakarpofalangeálnom kĺbe:1 zákrok
5t740.4↔ Artrotómia na metakarpofalangeál.kĺboch:viaceré zákroky
5t740.5↔ Artrotómia na medzičlánkovom kĺbe ruky:1zákrok
5t740.6↔ Artrotómia na interfalang. kĺboch 1 prsta ruky:viac.zákr.
5t740.7↔ Artrotómia na interfalang.kĺboch viac.prstov ruky:viac.zákr.
5t740.x↔ Artrotómia ostatných kĺbov ruky
5t741.0↔ Exc.chor.tk.(vrát.kapsulektom):zápästie:1 zákrok
5t741.1↔ Exc.chor.tk.(vrát.kapsulektom):zápästie:viac.zákr.
5t741.3↔ Exc.chor.tk(kapsulekt):metakarpofal.kĺb:1 zákrok
5t741.4↔ Exc.chor.tk(kapsulekt):metakarpof.k:viac.zákr.
5t741.5↔ Exc.chor.tk(kapsulekt):interfal.kĺb ruky:1 zákrok
5t741.6↔ Exc.chor.tk(kapsulekt):interfal.kĺby 1 prst ruky:viac.zákrokov
5t741.7↔ Exc.chor.tk(kapsulek):interfal.kĺby viac.prst ruky:viac.zákr.
5t741.x↔ Exc.chor.tk.(vr.kapsulektomie):ost.kĺby ruky
5t742.0↔ Preplach zápästia s drenážou:1 zákrok
5t742.1↔ Preplach zápästia s drenážou: viac.zákroky
5t742.3↔ Prepl.metakarpofal.kĺbu s drenáž:1 zákrok

5t742.4↔ Preplach metakarpofal.kĺb.s drenáž:viac.zákr.
5t742.5↔ Preplach interfalang.kĺbu ruky s drenáž:1 zákrok
5t742.6↔ Prepl.interfal.kĺb.1 prst s drenáž:viac.zákrokov
5t742.7↔ Prepl.interfal.kĺb.viac.prst s drenáž:viac.zákrokov
5t742.x↔ Preplach ost.kĺb.s drenážou
5t743.0↔ Debridement zápästia:1zákrok
5t743.1↔ Debridement zápästia:viaceré zákroky
5t743.3↔ Debridement metakarpofal.kĺbu:1zákrok
5t743.4↔ Debridement metakarpofal.kĺbov:viac.zákr.
5t743.5↔ Debridement interfalang.kĺbu ruky:1zákrok
5t743.6↔ Debridement:interfalang.kĺb.1prst ruky:viac.zákr.
5t743.7↔ Debridement interfalang.kĺb.viac prstov ruky:viac.zákr.
5t743.x↔ Debridement:ostatné kĺby ruky
5t744.0↔ Vyhlad.(vyrovnanie)povrchu:zápästie:1zákr
5t744.1↔ Vyhlad.(vyrovnanie)povrchu:zápästie:viac.výk.
5t744.3↔ Vyhlad.(vyrov)povrchu:metakarpofal.kĺb:1zákr.
5t744.4↔ Vyhlad.povrchu:metakarpof.kĺby:viac.zákr.
5t744.5↔ Vyhlad.povrchu:interfalang.kĺb ruky:1zákrok
5t744.6↔ Vyhlad.povrchu:interfal.kĺb 1prst ruky:viac.zákr.
5t744.7↔ Vyhlad.povrchu:interfal.kĺb.viac.prst.ruky:viac.zákr.
5t744.x↔ Vyhladenie(vyrovnanie)povrchu:ost.kĺby ruky
5t745.0↔ Uvoľnenie(artrolýza):zápästie:1zákrok
5t745.1↔ Uvoľnenie(artrolýza):zápästie:viac.zákr.
5t745.3↔ Uvoľnenie(artrolýza):metakarpofal.kĺb:1zákrok
5t745.4↔ Uvoľnenie(artrolýza):metakarpofal.kĺb:viac.zákr.
5t745.5↔ Uvoľnenie(artrolýza):interfal.kĺb.ruky:1zákrok
5t745.6↔ Uvoľnen.(artrolýza):interfal.kĺb 1prst ruky:viac.zákr.
5t745.7↔ Uvoľnen.(artrolýza):interfal.kĺb viac.prst.ru:viac.zákr.
5t745.x↔ Uvoľnenie(artrolýza):ostatné kĺby ruky
5t746.0↔ Odstr.uvoľnenej kĺb.chrupav:zápästie:1zákrok
5t746.1↔ Odstr.uvoľnen.kĺb.chrupav:zápästie:viac.zákr.
5t746.3↔ Odst.uvoľn.kĺ.chrupav:metakarpofal.kĺb:1zákrok
5t746.4↔ Odstr.uvoľn.kĺ.chrupav:metakarpofal.kĺb:viac.zákr.
5t746.5↔ Odstr.uvoľn.kĺb.chrupav:interfalag.kĺb ruky:1zákrok
5t746.6↔ Odst.uvoľ.kĺ.chrupav:interfalag.kĺb 1prst ruky:viac.zákr.
5t746.7↔ Odst.uvoľ.kĺb.chrupav:interfalag.kĺb viac.prst.ru:viac.zákr
5t746.x↔ Odstránenie uvoľnenej kĺbovej chrupavky:ost.kĺb.ruky
5t747.0↔ Odstr.cudz.telesa:zápästie:1zákrok
5t747.1↔ Odstr.cudz.telesa:zápästie:viac.zákroky
5t747.3↔ Odstr.cudz.tel:metakarpofalan.kĺb:1zákrok
5t747.4↔ Odstr.cudz.tel:metakarpofalan.kĺb:viac.zákr.
5t747.5↔ Odstr.cudz.tel:interfalang.kĺb.ruky:1zákr.
5t747.6↔ Odstr.cudz.tel:interfalang.kĺb.1 prst ruky:viac.zákr.
5t747.7↔ Odstr.cudz.tel:interfalang.kĺb.viac.prst ruky:viac.zákr.
5t747.x↔ Odstránenie cudzieho telesa z ostatných kĺbov ruky
5t74x.0↔ Ostatné revízie zápästia:1zákrok
5t74x.1↔ Ostatné revízie zápästia:viaceré zákroky
5t74x.3↔ Ostatné revízie metakarpofalangeál.kĺbu:jeden zákrok
5t74x.4↔ Ostatné revízie metakarpofalang.kĺbov:viac.zákr.
5t74x.5↔ Ostatné revízie interfalangeálneho kĺbu ruky:1zákrok
5t74x.6↔ Ost.revízie interfalang.kĺbov 1 prsta ruky:viac.zákr.
5t74x.7↔ Ost.revízie interfalang.kĺb.viac.prstov ruky:viac.zákr.
5t74x.x↔ Ostatné revízie ostatných kĺbov ruky
5t750.0↔ Parc.synovektómia šľachy,šľach.pošvy:ohýbač zápäst.
5t750.1↔ Parc.synov.šľachy,šľach.pošvy:ohýbač prsta
5t750.2↔ Parc.synovektómia šľachy,šľach.pošvy:ohýbač palca
5t750.3↔ Parc.synovektómia šľachy,šľach.pošvy:vystierač zápäst
5t750.4↔ Parc.synovektómia šľachy,šľach.pošvy:vystierač prsta
5t750.5↔ Parc.synovektómia šľachy,šľach.pošvy:vystierač palca
5t750.x↔ Parc.synovektómia šľachy,šľach.pošvy:ostatné
5t751.0↔ Totál.synovektómia šľachy,šľach.pošvy:ohýbač zápästia
5t751.1↔ Totál.synovektómia šľachy,šľach.pošvy:ohýbač prsta
5t751.2↔ Totál.synovektómia šľachy,šľach.pošvy:ohýbač palca
5t751.3↔ Totál.synovektómia šľachy,šľach.pošvy:vystierač zápäs
5t751.4↔ Totál.synovektómia šľachy,šľach.pošvy:vystierač prsta
5t751.5↔ Totál.synovektómia šľachy,šľach.pošvy:vystierač palca
5t751.x↔ Totál.synovektómia šľachy,šľach.pošvy:ostatné
5t752↔ Jednotlivá synovektómia kĺbov zápästia
5t753↔ Viacnásobná synovektómia kĺbov zápästia
5t755↔ Jednotlivá synovektómia metakarpofalangeál. kĺbu ruky
5t757↔ Jednotlivá synovektómia interfalangeálneho kĺbu ruky
5t75x↔ Ostatné synovektómie ruky
5t760↔ Jednotlivá artrodéza na zápästí
5t761↔ Jednot.artrod.na zápästí so spongioplast.
5t764↔ Jednotlivá artrodéza interfalang.kĺbu ruky
5t765↔ Jednot.artrodéza interfalang.kĺbu ruky so spongioplast.
5t76x↔ Artrodéza kĺbov ruky:Ostatné
5t770.0↔ Resekcioartropl.zápästia:rek.s autológ.mat:1zákrok
5t770.1↔ Resekcioartropl.zápästia:rek.s autol.mat:viac.zákr.
5t770.3↔ Resekcioartroplna metakarpof.kĺb:rek.autológ.m:1zákr.
5t770.4↔ Resekcioartroplna metakarpof.kĺb:rek.autológ.m:viac.zákr.
5t770.5↔ Resekcioartropl.interfal.kĺb.ruky:rek.aut.mat:1zákrok
5t770.6↔ Res-artropl.interfalang.kĺb.1prst ruky:rek.aut.ma:viac.zákr.
5t770.7↔ Res-artropl.interfalang.kĺb.viac prst ru:re.aut.m:viac.zákr.
5t770.x↔ Resekcioartropl.kĺbov ruky:rek.s autológ.mat:ostatné
5t771.0↔ Resekcioartropl.zápäs:rek.autol.mat.interpoz.šľ:1zákr
5t771.1↔ Resekcioartropl.zápäs:rek.aut.mat.interpoz.šľ:viac.zákr
5t771.3↔ Resekcioartropl.metakarpofal.kĺb:rek.aut.m.interp.šľ:1zákr.
5t771.4↔ Res-artropl.metakarpofal.kĺb:rek.autol.m.interp.šľ:viac.zákr.
5t771.5↔ Resekcioartropl.interfal.kĺ.r:rek.aut.m.interp.šľ:1zákr.
5t771.6↔ Res-artropl.interf.kĺb 1prst ru:re.aut.m.interp.šľ:viac.zákr.
5t771.7↔ Res-artropl.interf.kĺb viac.prst ru:re.aut.m.interp.šľ:viac.zákr
5t771.x↔ Resekcioartropl.kĺb.ruky:rek.aut.mat.interpoz.šľachy:ostat
5t772.0↔ Resekcioartropl.zápäs:rek.aut.mat.zaves.šľ:1zákr
5t772.1↔ Resekcioartropl.zápäs:rek.aut.mat.zaves.šľ:viac.zákr
5t772.3↔ Resekcioartropl.metakarpof.kĺ.r:re.aut.mat.zaves.šľ:1zákr.
5t772.4↔ Resekcioartropl.metakarpof.kĺ.r:re.aut.m.zaves.šľ:viac.zákr.
5t772.5↔ Resekcioartropl.interfalang.kĺ.r:re.aut.m.zaves.šľ:1zákr.
5t772.6↔ Res-artropl.interf.kĺb 1prst ru:re.aut.m.zaves.šľ:viac.zákr.
5t772.7↔ Res-artropl.interf.kĺb viac.prst ru:re.aut.m.zaves.šľ:viac.zák.
5t772.x↔ Resekcioartropl.kĺb.ruky:rek.aut.mat.zaves.šľachy:ostat
5t773.0↔ Resekcioartropl.zápäs:rek.aut.mat.interpoz.a zaves.šľ:1zák
5t773.1↔ Res.-artropl.zápäs:rek.autol.mat.interpoz.a zaves.šľ:viac.zákr
5t773.3↔ Res-artropl.mtkarpof.kĺb:rek.autol.m.interp.a zaves.šľ:1zák.
5t773.4↔ Res.-artropl.mtkarpof.kĺ.r:re.aut.m.interp.a zaves.šľ:viac.zá.
5t773.5↔ Res-artropl.interfal.kĺ.r:re.aut.m.s interpo.a zaves.šľ:1zák.
5t773.6↔ Res.-artropl.intrf.kĺb 1pr.r:re.aut.m.s interpo.a zav.šľ:viac.zá
5t773.7↔ Res-artropl.intrf.kĺ viac.prst r:re.aut.m.s interp.a zav.šľ:viac.z
5t773.x↔ Res-artropl.kĺb.ruky:rek.aut.mat.s interpoz a zaves.šľachy:ost.
5t774.0↔ Resekcioartropl.zápäst:rek.autol.m.a rek.kĺb.plochy:1zákr.
5t774.1↔ Res-artropl.zápäst:rek.autol.m.a rekon.kĺb.ploch:viac.zákr
5t774.3↔ Res-artropl.metakarpofal.kĺb:rek.autol.m.a rek.kĺ.pl:1zákr.
5t774.4↔ Res-artropl.metakarpof.kĺb:rek.autol.m.a rek.kĺb.pl:viac.zákr
5t774.5↔ Res-artropl.interfal.kĺb ru:rek.autol.m.a rek.kĺb.pl:1zákr
5t774.6↔ Resekcioartropl.interfal.kĺb1prst.r:r.a.m.a rek.kĺ.pl:viac.z.
5t774.7↔ Res-artropl.interf.kĺb.viac.prst r:r.a.m.a rek.kĺ.pl:viac.zákr.
5t774.x↔ Resekcioartropl.kĺb.ruk:rekon.aut.mat.a rek.kĺb.plochy:ost.
5t775.0↔ Resekcioartropl.zápäst:rekonštr.aloplast.mat:1zákr.
5t775.1↔ Resekcioartropl.zápäst:rek.alopl.m:viac.zákr.
5t775.3↔ Resekcioartropl.metakarpof.kĺbe r:rek.alopl.m:1zákr.
5t775.4↔ Resekcioartropl.metakarpof.kĺb.r:rek.alopl.m:viac.zákr.
5t775.5↔ Resekcioartropl.interfalang.kĺb ru:rekonštr.alopl.m:1zákr.
5t775.6↔ Resekcioartropl.interfal.kĺb1prst.r:rek.alopl.m:viac.z.
5t775.7↔ Resekcioartropl.interf.kĺb.viac.prst r:rek.alopl.m:viac.zákr.
5t775.x↔ Resekcioartropl.kĺb.ruk:rek.aloplast.m:ostat.
5t776.0↔ Res-artropl.zápäst:rek.aloplast.mat.a rek.kĺb.puzdra:1zákr.
5t776.1↔ Resekcioartropl.zápäs:rek.alopl.m. a r.kĺb.puzdra:viac.zákr.
5t776.3↔ Res.-artropl.metakarpofal.kĺb:rek.alopl.m. a r.kĺb.puzdra:1zák
5t776.4↔ Res.-artropl.mtkarpof.kĺb.r:rek.alopl.m.a r.kĺ.puzdra:viac.zá.
5t776.5↔ Resekcioartropl.medzičl.kĺbe r:rek.alopl.m.a r.kĺ.puzd:1zákr.
5t776.6↔ Res-artropl.interfal.kĺb1prst.r:rek.alopl.m.a.r.kĺ.pu:viac.z.
5t776.7↔ Res-artropl.interf.kĺb.viac.prst r:rek.alopl.m.ar.kĺ.pu:viac.zá.
5t776.x↔ Resekcioartropl.kĺ.ruk:rek.aloplast.m:ostat.
5t77x.0↔ Iná resekcioartroplastika zápäst.,1zákr.
5t77x.1↔ Iná resekcioartroplastika zápästia,viac.zákr.
5t77x.3↔ Iná resekcioartropl.na metakarpoflg.kĺbe ruk:1zákr.
5t77x.4↔ Iná resekcioartropl.na metakarpoflg.kĺbe ruk:viac.zákr.
5t77x.5↔ Iná resekcioartropl.na medzičl.kĺbe:1zákr.
5t77x.6↔ Iná resekcioartropl.interfalang.kĺb.1prst.ru:viac.zákr
5t77x.7↔ Iná resekcioartropl.interfalang.kĺb.viac.prst.ru:viac.zákr

5t77x.x↔ Iná resekcioartroplastika kĺbov ruky:ostatné
5t780.0↔ Distrakcia mäkkých častí presahujúce kĺb na ruke
5t780.1↔ Distrakcia mäkkých častí presahujúce kĺb na nohe
5t781.0↔ Radializácia pri vrodených anomáliách ruky
5t782.0↔ Res.zužuj.prstenca s plast.rekonšt.pri vrod.anomál.ruky
5t782.1↔ Res.zužuj.prstenca s plast.rekonštr.pri vrod.anomál.nohy
5t783.0↔ Redukcia mäkkých častí pri vrodených anomáliách ruky
5t783.1↔ Redukcia mäkkých častí pri vrodených anomáliách nohy
5t784.01↔ Prehíb.komisúry s miest.lalok.plastikou pri vrod.anomál.ruky
5t784.0x↔ Prehíbenie komisúry pri vrodených anomáliách ruky,ostatné
5t784.11↔ Prehíb.komisúry s miest.lalok.plastikou pri vrod.anomál.nohy
5t784.1x↔ Prehíbenie komisúry pri vrodených anomáliách nohy,ostatné
5t785.03↔ Uvoľ.kož.kontrakt.pri vrod.anom.ruky,m.lal.pl.a voľ.kož.tr.
5t785.0x↔ Uvoľ.kož.kont.pri vrod.anom.ruky,Z-pl.,W-pl.,i.miest.lal.plast.
5t785.13↔ Uvoľ.kož.kontr.pri vrod.anom.nohy,miest.lal.pl.a voľ.kož.trans
5t785.1x↔ Uvoľ.kož.k.pri vrod.anom.nohy,Zplast.Wplast,i.miest.lal.pl.
5t786.01↔ Rozpojenie mäkkých častí pri vrod.anom.ruky,miest.lal.pl.
5t786.03↔ Rozp.mäk.čas.pri vrod.anom.ruky,m.lal.pl.a voľ.kož.tran.
5t786.0x↔ Rozpojenie mäkkých častí ruky pri vrod.anomáliách,ost.
5t786.11↔ Rozpojenie mäkkých častí nohy pri vrod.anom,miest.lal.pl.
5t786.13↔ Rozpoj.mäkkých č.nohy pri vrod.an,miest.lal.pl.a voľ.kož.tr.
5t786.1x↔ Rozpojenie mäkkých častí nohy pri vrod.anomáliách,ost.
5t787.01↔ Rozpojenie parc.syndaktýlie pri vrod.anom.ruky,m.lal.pl.
5t787.03↔ Rozp.parc.synd.pri vrod.anom.ruky,m.lal.pl.a voľ.k.tr.
5t787.0x↔ Rozpojenie parc.syndaktýlie pri vrod.anom.ruky:ost.
5t787.11↔ Rozpoj.parc.syndaktýlie pri vrod.anom.nohy,miest.lal.pl.
5t787.13↔ Rozp.parc.synd.pri vrod.anom.nohy,miest.lal.pl.a voľ.kož.tr.
5t787.1x↔ Rozpojenie parc.syndaktýlie pri vrod.anom.nohy,ost.
5t788.01↔ Rozpoj.komplet.syndakt.pri vrod.anom.ruky,miest.lal.pl.
5t788.03↔ Rozpoj.kompl.synd.pri vrod.anom.ruky,m.lal.pl.a voľ.kož.tr.
5t788.04↔ Rozp.kompl.synd.pri vrod.anom.ruky s rekon.kolater.väzov
5t788.0x↔ Rozpojenie kompletnej syndaktýlie pri vrod.anom.ruky:ost.
5t788.11↔ Rozpoj.kompl.synd.pri vrod.anom.nohy,miest.lal.pl.
5t788.13↔ Rozp.komp.synd.pri vrod anom.nohy,miest.lal.pl.a voľ.k.tr.
5t788.14↔ Rozp.komp.synd.pri vrod.anom.nohy s rekonšt.kolat.väzov
5t788.1x↔ Rozpojenie kompletnej syndaktýlie pri vrod.anom.nohy,ost.
5t789.01↔ Redukcia dupl.falangu pri vrod.anom.ruky,1 falang
5t789.02↔ Reduk.dupl.fal.pri vrod.anom.ruky:1falang s rekonštr.kĺbu
5t789.03↔ Redukcia dupl.falangu pri vrod.anom.ruky,viac falangov
5t789.04↔ Reduk.dupl.fal.pri vrod.anom.ruky:viac fal.s rekon.kĺbov
5t789.05↔ Reduk.dupl.fal.pri vrod.anom.ruky:viac falang.a metakarp
5t789.06↔ Red.dupl.fal.pri vrod.anom.ruky:viac fal.a MTC s rekonštr.kĺb
5t789.11↔ Redukcia dupl.falangu pri vrod.anom.nohy:1 falang
5t789.12↔ Red.dupl.fal.pri vrod.anom.nohy:1 falang,s rekon.kĺbu
5t789.13↔ Redukcia dupl.falangu pri vrod.anom.nohy:viac falangov
5t789.14↔ Red.dupl.fal.pri vrod.anom.nohy:viac fal.s rekon.kĺbov
5t789.15↔ Red.dupl.fal.pri vrod.anom.nohy:viac fal.a metakarp
5t789.16↔ Red.dupl.fal.pri vrod.anom.nohy:viac fal.a metak.,s r.k.
5t78a.0↔ Osteodistrakcia postihnutého segmentu pri vrod.anom.ruky
5t78a.1↔ Osteodistrakcia postihnutého segmentu pri vrod.anom.nohy
5t78b.00↔ Osteotómia postih.segmentu s osteosynt.pri VVCH ruky
5t78b.01↔ Osteotóm.postih.sgm.s autol.kost.št.s osteosy.pri VVCH ruky
5t78b.10↔ Osteotómia postih.segm.s osteosynt.pri vrod.anom.nohy
5t78b.11↔ Osteotóm.postih.sgm.s autol.kost.štep.s osteos.VVCH nohy
5t78c.0↔ Rekonš.absend./hypopl.segm.s mikrovas.voľ.lal.pri VVCH ruky
5t78c.1↔ Rekonšt.abs./hyp.seg.s mikr.voľ.lal.pri vrod.anom.nohy
5t78x.0↔ Iné operácie pri vrodených anomáliách ruky, ostatné
5t78x.1↔ Iné operácie pri vrodených anomáliách nohy, ostatné
5t790↔ Excízia gangliómu na ruke
5t791↔ Dočasná fixácia kĺbu na ruke
5t792↔ Radikálna excízia chorobne poškodeného tkaniva na ruke,iné
5t793↔ Radik.excízia ch.tk.na ruke s špec.prepar.ciev a nervov
5t794↔ Rad.excízia ch.tk.na ruke s rozš.preparáciou
5t795↔ Artroríza na kĺboch ruky
5t796↔ Transpozícia prsta k prstu na ruke
5t797.0↔ Transpoz.prsta k palcu na ruke bez rek.metakarp.l
5t797.1↔ Transpoz.prsta k palcu na ruke s rek.metakarp.l
5t798↔ Voľná transplantácia prsta na ruke
5t799↔ Voľná transpl.prsta nohy ako náhr.prsta ruky
5t79x↔ Iné OP na ruke:ostatné
5t903↔ Replantácia v oblasti zápästia
5t904↔ Replantácia v oblasti strednej časti ruky
5t905↔ Replantácia palca ruky
5t906↔ Replantácia v oblasti prstov ruky
5t994.2↔ Viaczákr.OP stredu ruky,prst v 1sed:2lúč.str.ruky/2lúč.prst.ru
5t994.3↔ Viaczákr.OP stredu ruky,prst v 1sed:3lúč.str.ruky/3lúč.prst.ru
5t994.4↔ Viaczákr.OP str.ruky,prst v 1sed:4lúč.str.ruky/4lúč.prst.ru.
5t994.5↔ Viaczákr.OP str.ruky,prst v 1sed:5lúč.stredu r./5lúč.prst ru.
5t994.6↔ Viacz.OP str.ruky a prst v 1sedení:6 a viac lúč.str.r./ lúč.prst.r.

Výkon VIAL-4

5t003.j↔ Drenáž:patela
5t004.j↔ Sept.,asept.incíz.-komb.s ďal.incíz.s vlož.nosiča s liek:patela
5t005.j↔ Odstr.cudz.telesa:patela
5t006.j↔ Debridement (odstr.nekrotickej kosti):patela
5t007.j↔ Odstr.sekvestrov:patela
5t008.j↔ Odstr.sekvestrov a vloženie nosiča s liekom:patela
5t00a.j↔ Vloženie nosiča s liekom:patela
5t00b.j↔ Odstr.nosiča s liekom:patela
5t00x.j↔ Iné septické a aseptické incízie:patela
5t040.j↔ Autológ.transplant.spongióz.kosti:patela
5t041.j↔ Autológna transpl.kortiko-spongióz.štep:patela
5t042.j↔ Autológ.rozšír.transpl.(>4cm)kortiko-spongióz.št:patela
5t043.j↔ Transpl.kost.tk.bez cievnej stopky:patela
5t045.j↔ Autológna transpl.chrupav.-kostn.transpl:patela
5t047.j↔ Alogénna transpl.spongióznej kosti:patela
5t048.j↔ Alogénna transpl.kortiko-spongióz.št:patela
5t04b.j↔ Transpl.humán.demineralizovanej kost.matrix:patela
5t04x.j↔ Iné transplantácie/transpozície kostného tk:patela
5t050.j↔ Impl.kost.cementu bez prísady ATB:patela
5t051.j↔ Impl.kost.cementu s prísadou ATB:patela
5t052.j↔ Impl.keramickej kostnej náhrady:patela
5t053.j↔ Impl.resorb.keramic.kost.náhrady:patela
5t054.j↔ Impl.kovovej kost.náhrady:patela
5t05x.j↔ Implantácia inej aloplast.kost.náhrady:patela
5t070.j↔ Revízia osteos.m.bez jeho výmeny:patela
5t120.j↔ Otv.rep.jedn.zl.v kĺb.obl.patela:bez osteosyntézy
5t121.j↔ Otv.rep.jedn.zl.v kĺb.obl.patela:skrutkou
5t124.j↔ Otv.rep.jedn.zl.v kĺb.obl.patela:drôt/serkláž
5t12a.j↔ Otv.rep.jedn.zl.v kĺb.obl.patela:iM drôt,prút
5t12d.j↔ Otv.rep.jedn.zl.v kĺb.obl.patela:skobou
5t12t.j↔ Otv.rep.jedn.zl.v kĺb.obl.patela:vonk.skelet.fix
5t12v.j↔ Otv.rep.jedn.zl.v kĺb.obl.patela:kruh.vonk.skelet.fix
5t12x.j↔ Otv.rep.jedn.zl.v kĺb.obl.patela:iným osteos.m
5t12z.j↔ Otv.rep.jedn.zl.v kĺb.obl.patela:resorb.mat
5t131.j↔ Otv.rep.triešt.zl.v kĺb.obl.patela:skrutkou
5t134.j↔ Otv.rep.triešt.zl.v kĺb.obl.patela:drôt/serkláž
5t138.j↔ Otv.rep.triešt.zl.v kĺbe patela:iM klin.so zaist.pre kĺb.k
5t13a.j↔ Otv.rep.triešt.zl.v kĺb.obl.patela:intramed.drôt a prút
5t13d.j↔ Otv.rep.triešt.zl.v kĺb.obl.patela:skobou
5t13v.j↔ Otv.rep.triešt.zl.v kĺb.obl.patela:kruh.vonk.sk.fix
5t13x.j↔ Otv.rep.triešt.zl.v kĺb.obl.patela:iným osteos.m
5t13z.j↔ Otv.rep.triešt.zl.v kĺb.obl.patela:resorb.mat
5t190.h↔ Otv.rep.luxácie:kolenný kĺb:bez osteosyntézy
5t191.h↔ Otv.rep.luxácie:kolenný kĺb:skrutkou
5t193.h↔ Otv.rep.luxácie:kolenný kĺb:skrutkou
5t194.h↔ Otv.rep.luxácie:kolenný kĺb:drôt/serkláž
5t199.h↔ Otv.rep.luxácie:kolenný kĺb:transfix.klincom
5t19a.h↔ Otv.rep.luxácie:kolen.kĺb:intramedulár.klin
5t19b.h↔ Otv.rep.luxácie:kolenný kĺb:uhlo.stabil.dlahou
5t19d.h↔ Otv.rep.luxácie:kolenný kĺb:skobou
5t19t.h↔ Otv.rep.luxácie:kolen.kĺb:vonk.skelet.fix
5t19x.h↔ Otv.rep.luxácie:kolenný kĺb:iným osteos.mat
5t19z.h↔ Otv.rep.luxácie:kolenný kĺb:rezorb.mat
5t211.j↔ Zat.rep.zl./epifyzeolýzy:patela:skrutkou

5t213.j↔ Zat.rep.zl./epifyzeolýzy:patela:štandard.dlahou
5t214.j↔ Zat.rep.zl./epifyzeolýzy:patela:drôt./serkláž
5t21b.j↔ Zatv.repoz.zl./epifyzeol:patela:uhlo.stab.dl
5t21t.j↔ Zatv.repoz.zl./epifyzeol:patela:vonk.skelet.fix
5t21x.j↔ Zatv.repoz.zl./epifyzeol:patela:iným osteos.m.
5t21z.j↔ Zatv.repoz.zl./epifyzeol:patela:rezorb.mat
5t224.h↔ Zatv.rep.luxácie:kolen.kĺb:drôt/serkláž
5t229.h↔ Zatv.rep.luxácie:kolen.kĺb:transfix.klin
5t22a.h↔ Zatv.rep.luxácie:kolen.kĺb:intramedulár.klin
5t22d.h↔ Zatv.repozícia luxácie:kolen.kĺb:skobou
5t22t.h↔ Zatv.rep.luxácie:kolen.kĺb:vonk.skelet.fix
5t22x.h↔ Zatv.rep.luxácie:kolen.kĺb:iným osteos.mat
5t22z.h↔ Zatv.rep.luxácie:kolen.kĺb:rezorb.mat
5t300.h↔ O.ch.artrotómia,kapsulotómiaa:kolen.kĺb
5t301.h↔ O.ch.aseptická preplach.drenáž:kolen.kĺb
5t302.h↔ O.ch.septická preplach.drenáž:kolen.kĺb
5t303.h↔ O.ch.debridement:kolenný kĺb
5t304.h↔ O.ch.parciál.synovektómia:kolen.kĺb
5t305.h↔ O.ch.totálna synovektómia:kolenný kĺb
5t306.h↔ O.ch.mobilizácia kĺbu(artrolýza):kolen.kĺb
5t307.h↔ O.ch.odstr.periartikulár.osifikácií:kolen.kĺb
5t308.h↔ O.ch.odstránenie voľných telies:kolen.kĺb
5t309.h↔ O.ch.exstirpácia cysty(Baker.cysta):kolen.kĺb
5t30a.h↔ O.ch.vloženie nosiča lieku:kolenný kĺb
5t30b.h↔ O.ch.odstránenie nosiča lieku:kolenný kĺb
5t30c.h↔ O.ch.odstr.častí a zvyškov väzov:kolen.kĺb
5t30x.h↔ Iné otv.ch.revízie:kolen.kĺb
5t310.h↔ O.ch.excizia chor.zmen.č.kĺb.chrup:kolen.kĺb
5t311.h↔ O.ch.refixácia osteochondrál.fragmentu:kolen.kĺb
5t312.h↔ O.ch.subchondrál.spongioplast.s fix.fragmkolen.kĺb
5t313.0↔ Otv.chir.parciálna resekcia menisku
5t313.1↔ Otv.chir.totálna resekcia menisku
5t313.2↔ Otv.chir.refixácia menisku
5t313.3↔ Otv.chir.excízia ganglia menisku
5t313.4↔ Otv.chir.transplantácia menisku
5t313.5↔ Otv.chir.implantácia umelého (syntet.)menisku
5t313.6↔ Otv.chir.odstránenie umelého (syntet.)menisku
5t317.h↔ O.ch.transplant.chrupavky:kolen.kĺb
5t318.h↔ O.ch.odobratie chrupavk.transplantátu:kolen.kĺb
5t31a.h↔ O.ch.implant.in vitro vytvor.tk.kultúry:kolen.kĺb
5t31c.h↔ O.ch.vyhlad.chrupav[chondroplast]:kolen.kĺb
5t31d.h↔ Subchondr.otv.kosti:kolen.kĺb
5t31g↔ Otv.chir.impl.indiv.metal.náhr.chrupavky kolena
5t31h.h↔ O.ch.OP chrupavky s tx.chondroc.autol.ind.matrix:kol.k
5t31j.h↔ O.ch.impl.neindivid.metal.náhrady chrupav:kolen.k
5t31k.h↔ O.ch.subchodrál.otv.kosti s vlož.nebunk.impl:kolen.kĺb
5t31x.h↔ Iné otv.chir.OP na kĺbe a menisk:kolen.kĺb
5t320↔ Otv.ch.sutúra predného skríž.väzu
5t321↔ Otv.chir.sutúra zadného skríž.väzu
5t322↔ Otv.ch.kost.refixácia pred.skríž.väzu
5t323↔ Otv.ch.kost.refixácia zadného skríž.väzu
5t324↔ Otv.ch.sutúra mediál.kapsulár.komplexu boč.väzu kolena
5t325↔ O.ch.sutúra mediál.kapsul.kompl.kolena so zákr.na menisku
5t326↔ Otv.ch.sutúra later.kapsul.komplexu bočného väzu kolena
5t327↔ O.ch.sutúra later.kapsul.kompl.kolena so zákr.na menisku
5t328↔ Otv.ch.kombinov.rekonštr.väziv.aparátu kolena
5t329↔ Otv.ch.sutúra dorzál.č.väziv.aparátu kolena
5t330↔ Otv.ch.plast.pred.skríž.väzu s autológ.patelár.šľachou
5t331↔ Otv.ch.plast. pred.skríž.väzu s inou autológ.šľachou
5t332↔ Otv.ch.plastika pred.skríž.väzu s aloplast.väziv.náhr.
5t333↔ Otv.ch.plast.zad.skríž.väzu s autológ.patelár.šľachou
5t334↔ Otv.ch.plast.zad.skríž.väzu s inou autológ.šľachou
5t335↔ Otv.ch.plast.zad.skríž.väzu s aloplast.väziv.náhr.
5t336↔ Otv.ch.plastika mediál.väziv.komplexu kolena
5t337↔ Otv.ch.plastika laterál.väziv.komplexu kolena
5t338↔ Otv.ch.kombinovaná plastika väzov kolena
5t339↔ Otv.ch.plast.väziv.aparátu dorzo-mediál.č.kolen.kĺbu
5t33a↔ Otv.ch.plast.väziv.aparátu dorzo-lat.č.kolen.kĺbu
5t33x↔ Ost.otv.chirurgické plastiky väzov kolena
5t341↔ Otv.chir.release laterál.retinakula pately s fix.závesu
5t342↔ Otv.chir.preloženie úponu patelár.šľ.(napr.Bandi)
5t343↔ Otv.ch.preloženie úponu patelár.šľachy s kost.blokom
5t34x↔ Ost.otv.chir.zákroky na patele a závesnom aparáte
5t383↔ Artrodéza kolenného kĺbu
5t390.h↔ O.ch.rozdel/prerušenie väzu:kolen.kĺb
5t391.h↔ Otv.ch.artroríza:kolen.kĺb
5t392.h↔ O.ch.dočasné fixácie:kolen.kĺb
5t39x.h↔ Iné otv.ch.OP na kĺboch:kolen.kĺb
5t400.h↔ ASK asept.výplach kĺbu s drenážou:kolen.kĺb
5t401.h↔ ASK sept.výplach kĺbu s drenážou:kolen.kĺb
5t402.h↔ ASK mobilizácia kĺbu:artrolýza:kolenný kĺb
5t403.h↔ ASK odstránenie OSM:kolen.kĺb
5t404.h↔ ASK odstr.voľných telies:kolenný kĺb
5t405.h↔ ASK odstr.periartikul.kalcifikátov:kolen.kĺb
5t406.h↔ ASK asistov.ošetrenie zlomeniny:kolen.kĺb
5t407.h↔ Artroskop.vlož.liek.nosiča:kolen.kĺb
5t408.h↔ Artroskop.odstr.liek.nosiča:kolen.kĺb
5t409.h↔ ASK resekcia častí ligament,zbytkov ligament:kolen.kĺb
5t40x.h↔ Iné ASK revízie kĺbu:kolen.kĺb
5t410.h↔ Artroskopická resekcia plica synovialis kolen.kĺbu
5t411.h↔ ASK resekcia tuk.telesa:kolen.kĺb
5t412.h↔ Artroskop.parc.synovektómia:kolen.kĺb
5t413.h↔ Artroskop.totálna synovektómia:kolen.kĺb
5t414.h↔ ASK el.-term.dener.synovie a tk.kĺb.púzdr:kolen.kĺb
5t41x.h↔ Iné artroskop.OP na synovii:kolen.kĺb
5t420.h↔ ASK excízia poškod.tk.kĺb.chrup:kolen.kĺb
5t421.h↔ ASK refix.osteochondr.fragm:kolen.kĺb
5t422.h↔ ASK subchondr.spongioplastika:kolen.kĺb
5t423.10↔ Artroskopická parciálna resekcia menisku
5t423.11↔ Artroskopická totálna resekcia menisku
5t423.20↔ Artroskopická refixácia menisku
5t423.21↔ Artroskopická sutúra menisku, jednoduchá
5t423.22↔ Artroskopická sutúra menisku, zložitá
5t423.3↔ Artroskopická implantácia umelého menisku
5t423.4↔ Artroskopické odstránenie umelého menisku
5t423.x↔ Ostatné artroskopické operácie menisku
5t426.h↔ ASK odber chondrálneho transpl:kolen.kĺb
5t427.h↔ Artroskop.transpl.chrupavky:kolen.kĺb
5t428.h↔ ASK impl.in vitro vypes.tk.kultúr:kolen.kĺb
5t42c.h↔ ASK vyhladenie chrup[chondropl]:kolen.kĺb
5t42d.h↔ ASK subchon.otv.kosti:kolenný kĺb
5t42e.h↔ ASK subch.otv.kost-acelul.implant:kolen.kĺb
5t42f.h↔ ASK OP chrup.s tx.chond-autológ.induk.matrix:kolen.kĺb
5t42h.h↔ ASK resekcia 1/viac.osteofytov:kolen.kĺb
5t42i.h↔ Iné artroskop.OP na chrup.a menisk:kolen.kĺb
5t430↔ Artroskopická sutúra predného skríženého väzu
5t431↔ Artroskopická sutúra zadného skríženého väzu
5t432↔ Artroskopická kostná refixácia skríženého väzu
5t433↔ ASK plastika predného skríž.väzu autológ.patelár.ligament
5t434↔ ASK plastika pred.skríž. väzu iným autológ.ligamentom
5t435↔ ASK plastika pred.skríženého väzu s aloplastickou náhradou
5t436↔ ASK plastika zad.skríž.väzu s autogénnou patelár.šľachou
5t437↔ ASK plastika zad.skríženého väzu s iným autológ.ligamentom
5t438↔ ASK plastika zadného skríženeho väzu s aloplast.náhradou
5t439↔ Artroskop.uvoľnenie kolenného púzdra (lateral release)
5t43a↔ ASK sutúra mediál.kapsuloligamentóz.aparátu kolen.kĺbu
5t43b↔ ASK sutúra laterál.kapsuloligamentóz.aparátu kolen.kĺbu
5t43c↔ ASK sutúra dorzál.kapsuloligamentóz.aparátu kolen.kĺbu
5t43d↔ ASK plastika mediál.kapsuloligamentóz.aparátu kolen.kĺbu
5t43e↔ ASK plastika laterál.kapsuloligamentóz.aparátu kolen.kĺbu
5t43f↔ ASK plastika dorzál.kapsuloligamentóz.aparátu kolen.kĺbu
5t43g↔ ASK plastika pred.skríženého väzu s alogénnym ligamentom
5t43h↔ ASK plastika zadného skríž. väzu s alogénnym ligamentom
5t43x↔ Ost.ASK refix.a plastiky na kapsuloligament.ap.kolen.kĺbu
5t441.2 Artroskopická refixácia kostného defektu labra
5t442↔ Artroskopická refixácia kost.defektu labra
5t450↔ ASK odstr.transplantátu predného skríženého väzu
5t451↔ ASK odstr.transplantátu zadného skríženého väzu
5t452.0↔ ASK výmena.transpl.p.skríž.väzu:autológ.patel.šľ.
5t452.1↔ ASK výmena transpl.pred.skríž.väzu:i.autológ.šľach

5t452.2↔ ASK výmena transpl.pred.skríž.v:alopl.náhr.väzu
5t452.3↔ Artrosk.výmena transplantátu pred.skríž.väzu:alog.šľ.
5t452.x↔ Artros.výmena transpl.predného skríž.väzu:iné
5t453.0↔ ASK výmena transpl.zad.skríž.väzu:autológ.patel.šľach.
5t453.1↔ ASK výmena transpl.zad.skríž.väzu:i.autol.šľachou
5t453.2↔ ASK výmena transpl.zad.skríž.väzu:alopl.náhr.väzu
5t453.3↔ ASK výmena transpl.zad.skríž.väzu:alog.šľachou
5t453.x↔ ASK výmena transpl.zad.skríž.väzu:iné
5t45x↔ Ost.ASK odstr./výmena transplantátu väzu na kolene
5t490.h↔ ASK rozdelenie/preruš.väzu:kolen.kĺb
5t491.h↔ ASK debridement šľachy:kolen.kĺb
5t492.h↔ ASK resekcia ganglia:kolen.kĺb
5t49x.h↔ Ostatné artroskopické OP:kolen.kĺb
5t51b↔ Odstránenie acetabulárnej komponenty bedr.kĺbu
5t520.0↔ Impl.unikondylár.protézy kolen.kĺbu,necement
5t520.1↔ Impl.unikondylár.protézy kolen.kĺbu,cement
5t520.2↔ Impl.unikondylár.protézy kolen.kĺbu,hybrid
5t521.0↔ Impl.bikond.povrch.prot.kolena bez spoj.bez pat.náhr,necem
5t521.1↔ Impl.bikond.povr.protézy kolena bez spoj.bez pat.náhr,cem.
5t521.2↔ Impl.bikond.pov.pr.kolena bez spoj.bez pat.náhr,hybrid
5t522.0↔ Impl.bikond.povrch.pr.kolena bez spoj.s pat.náhr,necem
5t522.1↔ Impl.bik.povr.prot.kolena bez spoj.s patel.náhr,cement
5t522.2↔ Impl.bik.povrch.prot.kolena bez spoj.s pat.náhr,hybrid
5t523.0↔ Impl.bikond.povr.pr.kolena čiast.spoj.bez pat.náhr,necem
5t523.1↔ Impl.bikond.povr.pr.kolena čiast.spoj.bez patel.náhr,cem
5t523.2↔ Impl.bikond.povr.pr.kolena čiast.spoj.bez pat.náhr,hybrid
5t524.0↔ Impl.bikond.povrch.pr.kolena čiast.spoj.s pat.náhr,necem
5t524.1↔ Impl.bikond.povrch.prot.kolena čiast.spoj.s pat.náhr,cem
5t524.2↔ Impl.bikond.povrch.pr.kolena čiast.spoj.s pat.náhr,hybrid
5t525.0↔ Impl.TEP kolen.kĺbu spoj.bez patel.náhr.,necement
5t525.1↔ Impl.TEP kolen.kĺbu spoj.bez patel.náhr.,cement
5t525.2↔ Impl.TEP kolen.kĺbu spojená bez pat.náhr.,hybrid
5t526.0↔ Impl.TEP kolen.kĺbu spoj.s patel.náhr.,necement
5t526.1↔ Impl.TEP kolen.kĺbu spojená s patel.náhr.,cement
5t526.2↔ Impl.TEP kolen.kĺbu spoj.s pat.náhr.,hybrid
5t527.10↔ Impl.patel.náhrady kolen.kĺbu,patelár.komponenta necem
5t527.11↔ Impl.patel.náhrady kolen.kĺbu,patel.komponenta cement
5t527.20↔ Impl.patel.náhrady kolen.kĺ,patelofemor.náhr.necem.
5t527.21↔ Impl.patel.náhrady kolen.kĺ,patelofemor.náhrada cem.
5t527.22↔ Impl.patel.náhrady kolen.kĺ,patelofem.náhr.hybrid.
5t527.30↔ Impl.patel.náhrady kolen.kĺ,izol.náhr.femor.plochy,necem.
5t527.31↔ Impl.pat.náhrady kolen.kĺ,izol.náhrada femor.plochy,cemen
5t528.0↔ Impl.špeciál.protézy kolen.kĺbu,necement
5t528.1↔ Impl.špeciál.protézy kolen.kĺbu,cement
5t528.2↔ Impl.špeciál.protézy kolenného kĺbu,hybrid
5t529.1↔ Impl.prot.kolen.kĺ so zvýš.ohyb.schop.bez pat.náhr,cement
5t529.2↔ Impl.protézy kolen.kĺ so zvýš.ohyb.schop.bez pat.náhr,hybrid
5t52a.1↔ Impl.protézy kolen.kĺ so zvýš.ohyb.schop.s pat.náhr,cement
5t52a.2↔ Impl.protézy kolen.kĺ so zvýš.ohyb.schop.s pat.náhr,hybrid
5t52b↔ Implant.interpozič.nezakotveného implantátu kolen.kĺbu
5t52c.0↔ Impl.bikompart.protézy kolen.kĺbu bez pat.náhr,necement
5t52c.1↔ Impl.bikompart.protézy kolen.kĺbu bez pat.náhr,cement
5t52c.2↔ Impl.bikompart.protézy kolen.kĺbu bez pat.náhr,hybrid
5t52d.0↔ Impl.bikompart.protézy kolen.kĺbu s patel.náhr,necement
5t52d.1↔ Impl.bikompart.protézy kolen.kĺbu s patel.náhr,cement
5t52d.2↔ Impl.bikompart.protézy kolen.kĺbu s patel.náhr,hybrid
5t52e.0↔ Impl.endoprot.kĺb.náhrady kolena bez pohyb.funk,necem
5t52e.1↔ Impl.endoprotet.kĺb.náhr.kolena bez pohyb.funk,cement
5t52e.2↔ Impl.endoprotet.kĺb.náhr.kolena bez pohyb.funk,hybrid
5t52x.0↔ Ostat.implantácia endoprotézy kolen.kĺbu,necement.
5t52x.1↔ Ostat.implantácia endoprotézy kolen.kĺbu,cement.
5t52x.2↔ Ostat.implantácia endoprotézy kolen.kĺbu,hybrid.
5t530↔ Revízia endoprotézy kolenného kĺbu bez výmeny
5t531.10↔ Vým.unikondylárnej prot.kolen.kĺbu na unikond.prot.,necem
5t531.11↔ Vým.unikondylárnej prot.kolen.kĺbu na unikond.prot.,cem.
5t531.20↔ Vým.unikond.prot.kolena na bikond.pov.pr.bez pat.náhr,nec
5t531.21↔ Vým.unikond.prot.kolena na bikond.pov.pr.bez pat.náhr,cem
5t531.30↔ Vým.unikond.prot.kolena na bikond.pov.pr.s patel.náhr,nec
5t531.31↔ Vým.unikond.prot.kolena na bikond.pov.pr.s patel.náhr,cem
5t531.50↔ Vým.unikond.protézy kolena na TEP kolena spoj,nec
5t531.51↔ Vým.unikondyl.prot.kolena na TEP kolena spoj,cem.
5t531.6↔ Výmena unikondylárnej protézy kolenného kĺbu inlay
5t531.x↔ Výmena unikondylárnej protézy kolenného kĺbu, ostatné
5t532.0↔ Vým.bikondyl.povrch.pr.kolena na bikond.povrch.p.rovn.typu
5t532.40↔ Vým.bikondyl.povr.pr.kolena na bik.povr.pr.iný typ,necem.
5t532.42↔ Vým.bikondyl.povr.pr.kolena na bik.povr.p.iný typ,hybrid/cem
5t532.50↔ Vým.bikondyl.pov.pr.kolena na totál.endopr.kol,spoj.necem.
5t532.52↔ Vým.bikondyl.pov.pr.kolena na tot.endopr.kol,spoj.hybr/cem
5t532.6↔ Výmena bikondylárnej povrchovej protézy kolena inlay
5t532.8↔ Vým.bikondyl.povr.protézy kolena, výmena tibiál.komponenty
5t532.a0↔ Vým.bikondyl.povr.pr.kolena na špeciál.endopr.kol.,necem.
5t532.a1↔ Vým.bikondyl.povr.pr.kolena na špeciál.endopr.kol.,cem.
5t532.x↔ Výmena bikondylárnej povrch.protézy kolena,ost.
5t533.0↔ Vým.spojenej TEP kolen.kĺbu rovnakého typu
5t533.50↔ Vým.spojenej TEP kolen.kĺbu na TEP kol.spojenú,necem
5t533.52↔ Vým.spojenej TEP kolen.kĺbu na TEP kol.spojenú,hybrid/cem
5t533.8↔ Vým.spoj.TEP kolena,výmena tibiál.komp.
5t533.9↔ Vým.spoj.TEP kolena,výmena patelár.komp.
5t533.a0↔ Vým.spojenej TEP kolen.kĺ na špeciál.endopr.kolena,necem.
5t533.a1↔ Vým.spojenej TEP kolen.kĺ na špeciál.endopr.kol,cem.
5t533.x↔ Výmena spojenej totálnej endoprotézy kolena,ostatné
5t534.0↔ Vým.špeciálnej protézy kolen.kĺbu rovnakého typu
5t534.8↔ Vým.špec.protézy kolen.kĺ,výmena tibiál.komp.
5t534.9↔ Vým.špeciál.protézy kolen.kĺ,vým.patelár.komp.
5t534.x↔ Výmena špeciálnej protézy kolenného kĺbu,ost.
5t535.10↔ Vým.patelár.náhrady na necem.patelár.komp.
5t535.11↔ Vým.patelár.náhrady na cement.patel.komponentu
5t535.20↔ Vým.patel.náhrady na patelofemor.necem.náhr.
5t535.21↔ Vým.patel.náhrady na patelofem.cement.náhr.
5t535.22↔ Výmena patel.náhr.na patelofem.hybr.náhr.
5t535.30↔ Výmena patelár.náhrady na necement.femorálnu náhradu
5t535.31↔ Výmena patelár.náhrady na cement.femorálnu náhradu
5t536.42↔ Vým.pr.kol.zvýš.ohyb.na p.so zvýš.ohyb.bez pat.náhr-hyb/cem
5t536.52↔ Vým.pr.kol.so zvýš.ohyb.na p.so zvýš.ohyb.s pat.náhr-hyb/cem
5t536.60↔ Vým.pr.kolena so zvýš.ohyb.na TEP spoj.bez patel.náhr,necem
5t536.61↔ Vým.pr.kolena so zvýš.ohyb.na TEP spoj.bez patel.n-hyb/cem
5t536.70↔ Vým.pr.kolena so zvýš.ohyb.sch.na TEP spoj.s pat.náhr,necem
5t536.71↔ Vým.pr.kolena so zvýš.ohyb.na TEP spoj.s pat.náhr-hyb/cem
5t536.90↔ Vým.protézy kolena so zvýš.ohyb.sch.na špec.endopr.,necem
5t536.92↔ Vým.protézy kolena zvýš.ohyb.sch.na špec.endopr-hyb/cem.
5t536.x↔ Výmena protézy kolena so zvýš.ohyb.schopnosťou,ost.
5t537↔ Výmena interpozič.nezakotveného implantátu kolen.kĺbu
5t538.20↔ Vým.bikompart.pr.kolena na bikond.p.p.bez pat.náh-necem.
5t538.22↔ Vým.bikompart.pr.kolena na bikond.p.p.bez pat.náh-hyb/cem
5t538.30↔ Vým.bikompart.pr.kolena na bikond.p.p.s patel.náh-necem.
5t538.32↔ Vým.bikompart.pr.kolena na bikond.p.p.s patel.náh-hyb/cem
5t538.60↔ Vým.bikompart.prot.kolena na TEP spoj.bez pat.n-necem
5t538.62↔ Vým.bikompart.prot.kolena na TEP spoj.bez pat.n-hyb/cem
5t538.70↔ Vým.bikompart.prot.kolena na TEP spoj.s pat.náhr-cem
5t538.72↔ Vým.bikompart.pr.kolena na TEP spoj.s pat.náhr-hyb/cem.
5t538.8↔ Vým.bikompartment.prot.kolena,výmena.tibiál.komp.
5t538.9↔ Vým.bikompartment.prot.kolena,výmena.femor.komp.
5t538.a↔ Vým.bikompartment.pr.kol. na bikomp.prot.bez patel.náhr.
5t538.b↔ Vým.bikompartment.pr.kolena na bikomp.prot.s patel.náhr.
5t538.c↔ Vým.bikompartment.protézy kolena,výmena inlay
5t538.x↔ Výmena bikompartment.protézy kolena,ost.
5t539.0↔ Vým.endopr.kĺb.náhr.kolena bez pohyb.f-č.vým.bez obn.f.kĺbu
5t539.1↔ Vým.endopr.kĺb.náhr.kolena bez pohyb.f-č.vým.s obn.f.kĺbu
5t53a↔ Odstránenie unikondylárnej protézy kolenného kĺbu
5t53b↔ Odstr.bikondylárnej povrchovej protézy kolenného kĺbu
5t53c↔ Odstránenie spojenej totálnej endoprotézy kolena
5t53d↔ Odstránenie patelárnej náhrady
5t53e↔ Odstránenie špeciálnej protézy kolenného kĺbu
5t53f↔ Odstr.protézy kolena so zvýšenou ohybovou schopnosťou
5t53g↔ Odstr.interpozič.nezakotveného implant.kolenného kĺbu
5t53h↔ Odstránenie bikompartmentálnej protézy kolenného kĺbu
5t53j↔ Odstr.endoprotet.kĺb.náhrady kolena bez pohyb.funkcie
5t53x↔ Revízia, výmena a odstr.endoprotézy kolena,ostatné
5t596↔ Resekčná artroplastika na kolene
5t911↔ Replantácia v oblasti kolena

Výkon VIAL-5

5t003.0↔ Drenáž:klavikula
5t003.z↔ Drenáž:skapula
5t004.0↔ Sept,asept.incí.-komb.s ď.incíz.s vlož.nosiča s liek:klavikula
5t004.z↔ Sept,asept.incí.-komb.s ď.incí.s vlož.nosiča s liek:skapula
5t005.0↔ Odstr.cudz.telesa:klavikula
5t005.z↔ Odstr.cudz.telesa:skapula
5t006.0↔ Debridement (odstr.nekrotickej kosti):klavikula
5t006.z↔ Debridement (odstr.nekrotickej kosti):skapula
5t007.0↔ Odstr.sekvestrov:klavikula
5t007.z↔ Odstr.sekvestrov:skapula
5t008.0↔ Odstr.sekvestrov a vlož.nosiča s liekom:klavikula
5t008.z↔ Odstr.sekvestrov a vloženie nosiča s liekom:skapula
5t00a.0↔ Vloženie nosiča s liekom:klavikula
5t00a.z↔ Vloženie nosiča s liekom:skapula
5t00b.0↔ Odstr.nosiča s liekom:klavikula
5t00b.z↔ Odstr.nosiča s liekom:skapula
5t00x.0↔ Iné septické a aseptické incízie:klavikula
5t00x.z↔ Iné septické a aseptické incízie:skapula
5t012.0↔ (De)-rotačná osteotómia:klavikula
5t012.z↔ (De)-rotačná osteotómia:skapula
5t013.0↔ Skracovacia osteotómia:klavikula
5t013.z↔ Skracovacia osteotómia:skapula
5t014.0↔ Predlžovacia osteotómia:klavikula
5t014.z↔ Predlžovacia osteotómia:skapula
5t017.0↔ Osteotómia bez úpravy osi:klavikula
5t017.z↔ Osteotómia bez úpravy osi:skapula
5t018.0↔ Komplex.osteotómia vo viac.rov:klavikula
5t018.z↔ Kompl.osteotómia vo viac.rov:skapula
5t019.0↔ Kompl.osteotómia vo viac.rov.s úpravou osi:klavikula
5t019.z↔ Kompl.osteotómia vo viac.rov.s úpravou osi:skapula
5t01x.0↔ Iné osteotómie a korektívne osteotómie:klavikula
5t01x.z↔ Iné osteotómie a korektívne osteotómie:skapula
5t040.0↔ Autológ.transplantácia spongióz.kosti:klavikula
5t040.z↔ Autológ.transplant.spongióz.kosti:skapula
5t041.0↔ Autológna transpl.kortiko-spongióz.štep:klavikula
5t041.z↔ Autológna transpl.kortiko-spongióz.štep:skapula
5t042.0↔ Autológ.rozšír.transpl.(>4cm)kortiko-spongióz.št.:klavikula
5t042.z↔ Autológ.rozš.transpl.(>4cm)kortiko-spongióz.št.:skapula
5t043.0↔ Transpl.kost.tk.bez cievnej stopky:klavikula
5t043.z↔ Transpl.kost.tk.bez cievnej stopky:skapula
5t047.0↔ Alogénna transpl.spongióznej kosti:klavikula
5t047.z↔ Alogénna transpl.spongióznej kosti:skapula
5t048.0↔ Alogénna transpl.kortiko-spongióz.št:klavikula
5t048.z↔ Alogénna transpl.kortiko-spongióz.št:skapula
5t04b.0↔ Transpl.humán.demineralizovanej kost.matrix:klavikula
5t04b.z↔ Transpl.humán.demineraliz.kost.matrix:skapula
5t04x.0↔ Iné transplantácie/transpozície kost.tk:klavikula
5t04x.z↔ Iné transplantácie/transpozície kostného tk:skapula
5t050.0↔ Impl.kost.cementu bez prísady ATB:klavikula
5t050.z↔ Impl.kost.cementu bez prísady ATB:skapula
5t051.0↔ Impl.kost.cementu s prísadou ATB:klavikula
5t051.z↔ Impl.kost.cementu s prísadou ATB:skapula
5t052.0↔ Impl.keram.kost.náhrady:klavikula
5t052.z↔ Impl.keramickej kostnej náhrady:skapula
5t053.0↔ Impl.resorb.keramic.kost.náhrady:klavikula
5t053.z↔ Impl.resorb.keramic.kost.náhrady:skapula
5t054.0↔ Impl.kovovej kost.náhrady:klavikula
5t054.z↔ Impl.kovovej kost.náhrady:skapula
5t05x.0↔ Implantácia inej aloplast.kostnej náhrady::klavikula
5t05x.z↔ Implantácia inej aloplast.kostnej náhrady:skapula
5t070.0↔ Revízia osteos.m.bez jeho výmeny:klavikula
5t070.z↔ Revízia osteos.m.bez jeho výmeny:skapula
5t092.0↔ Stála epifyzeodéza:klavikula
5t092.z↔ Stála epifyzeodéza:skapula
5t093.0↔ Liečebná epifyzeolýza:klavikula
5t093.z↔ Liečebná epifyzeolýza:skapula
5t140.0↔ Otv.repoz.jednoduch.zl:klavikula:bez osteosyntézy
5t140.z↔ Otv.repoz.jedn.zl:skapula:bez osteosyntézy
5t141.0↔ Otv.repoz.jedn.zlom:klavikula:skrutkou
5t141.z↔ Otv.repoz.jedn.zlom:skapula:skrutkou
5t143.0↔ Otv.repoz.jedn.zl:klavikula:štandard.dlahou
5t143.z↔ Otv.repoz.jedn.zl:skapula:štandard.dlahou
5t144.0↔ Otv.repoz.jedn.zlom:klavikula:drôt/serkláž
5t144.z↔ Otv.repoz.jedn.zlom:skapula:drôt/serkláž
5t14a.0↔ Otv.repoz.jedn.zl:klavikula:iM drôt,prút
5t14b.0↔ Otv.repoz.jedn.zl:klavikula:uhlo.stabil.dlahou
5t14b.z↔ Otv.repoz.jedn.zl:skapula:uhlo.stabil.dlahou
5t14d.0↔ Otv.repoz.jedn.zlom:klavikula:skobou
5t14d.z↔ Otv.repoz.jedn.zlom:skapula:skobou
5t14t.0↔ Otv.repoz.jedn.zl:klavikula:vonk.skelet.fix
5t14t.z↔ Otv.repoz.jedn.zl:skapula:vonk.skelet.fix
5t14x.0↔ Otv.repoz.jedn.zl:klavikula:iným osteos.m
5t14x.z↔ Otv.repoz.jedn.zl:skapula:iným osteos.m
5t14z.0↔ Otv.repoz.jedn.zl:klavikula:rezorb.mat
5t14z.z↔ Otv.repoz.jedn.zl:skapula:rezorb.mat
5t150.0↔ Otv.repoz.triešt.zl:klavikula:bez osteosyntézy
5t150.z↔ Otv.repoz.triešt.zl:skapula:bez osteosyntézy
5t151.0↔ Otv.repoz.triešt.zlom:klavikula:skrutkou
5t151.z↔ Otv.repoz.triešt.zl:skapula:skrutkou
5t153.0↔ Otv.repoz.triešt.zl:klavikula:štand.dlahou
5t153.z↔ Otv.repoz.triešt.zl:skapula:štand.dlahou
5t154.0↔ Otv.repoz.triešt.zl:klavikula:drôt/serkláž
5t154.z↔ Otv.repoz.triešt.zl:skapula:drôt/serkláž
5t15b.0↔ Otv.repoz.triešt.zl:klavikula:uhlo.stabil.dlahou
5t15b.z↔ Otv.repoz.triešt.zl:skapula:uhlo.stabil.dlahou
5t15d.0↔ Otv.repoz.triešt.zlom.:klavikula:skobou
5t15d.z↔ Otv.repoz.triešt.zlom.:skapula:skobou
5t15x.0↔ Otv.repoz.triešt.zl:klavikula:iným osteos.m
5t15x.z↔ Otv.repoz.triešt.zl:skapula:iným osteos.m
5t15z.0↔ Otv.repoz.triešt.zl:klavikula:rezorb.mat
5t15z.z↔ Otv.repoz.triešt.zl:skapula:rezorb.mat
5t190.1↔ Otv.rep.luxácie:akromioklavikulárny kĺb:bez osteos.
5t190.2↔ Otv.rep.luxácie:torakoskap.kĺb:bez osteosyntézy
5t190.3↔ Otv.rep.luxácie:sternoklavikulárny kĺb:bez osteos
5t191.1↔ Otv.rep.luxácie:akromioklavikulárny kĺb:skrutkou
5t191.2↔ Otv.rep.luxácie:torakoskap.kĺb:skrutkou
5t191.3↔ Otv.rep.luxácie:sternoklavikulárny kĺb:skrutkou
5t193.1↔ Otv.rep.luxácie:akromioklavikulárny kĺb:skrutkou
5t193.2↔ Otv.rep.luxácie:torakoskap.kĺb:skrutkou
5t193.3↔ Otv.rep.luxácie:sternoklavikulárny kĺb:skrutkou
5t194.1↔ Otv.rep.luxácie:akromioklavikulárny kĺb:drôt/serkláž
5t194.2↔ Otv.rep.luxácie:torakoskap.kĺb:drôt/serkláž
5t194.3↔ Otv.rep.luxácie:sternoklavikulárny kĺb:drôt/serkláž
5t19a.1↔ Otv.rep.luxácie:akromioklavikulárny kĺb:intramedul.klin
5t19a.3↔ Otv.rep.luxácie:sternoklavikulárny kĺb:intramedul.klin
5t19b.1↔ Otv.rep.luxácie:akromioklavikulárny kĺb:uhlo.stabil.dlahou
5t19b.2↔ Otv.rep.luxácie:torakoskap.kĺb:uhlo.stabil.dlahou
5t19b.3↔ Otv.rep.luxácie:sternoklavikulárny kĺb:uhlo.stabil.dlahou
5t19d.1↔ Otv.rep.luxácie:akromioklavikulárny kĺb:skobou
5t19d.2↔ Otv.rep.luxácie:torakoskap.kĺb:skobou
5t19d.3↔ Otv.rep.luxácie:sternoklavikulárny kĺb:skobou
5t19t.1↔ Otv.rep.luxácie:akromioklavikulárny kĺb:vonk.skelet.fix
5t19x.1↔ Otv.rep.luxácie:akromioklavikulárny kĺb:iným osteos.mat
5t19x.2↔ Otv.rep.luxácie:torakoskap.kĺb:iným osteos.mat
5t19x.3↔ Otv.rep.luxácie:sternoklavikulárny kĺb:iným osteos.mat
5t19z.1↔ Otv.rep.luxácie:akromioklavikulárny kĺb:rezorb.mat
5t19z.2↔ Otv.rep.luxácie:torakoskap.kĺb:rezorb.mat
5t19z.3↔ Otv.rep.luxácie:sternoklavikulárny kĺb:rezorb.mat
5t211.0↔ Zat.rep.zl./epifyzeolýzy:klavikula:skrutkou
5t211.z↔ Zat.rep.zl./epifyzeolýzy:skapula:skrutkou
5t213.0↔ Zat.rep.zl./epifyzeolýzy:klavikula:štandard.dlahou
5t213.z↔ Zat.rep.zl./epifyzeolýzy:skapula:štandard.dlahou
5t214.0↔ Zat.rep.zl./epifyzeolýzy:klavikula:drôt./serkláž
5t214.z↔ Zat.rep.zl./epifyzeolýzy:skapula:drôt./serkláž
5t21a.0↔ Zatv.repoz.zl./epifyzeol:klavikul:iM drôt,prút
5t21a.z↔ Zatv.repoz.zl./epifyzeol:skapula:iM drôt,prút

5t21b.0↔ Zatv.repoz.zl./epifyzeol:klavikula:uhlo.stab.dlahou
5t21b.z↔ Zatv.repoz.zl./epifyzeol:skapula:uhlo.stab.dl
5t21t.0↔ Zatv.repoz.zl./epifyzeol:klavikula:vonk.skelet.fix
5t21t.z↔ Zatv.repoz.zl./epifyzeol:skapula:vonk.skelet.fix
5t21x.0↔ Zatv.repoz.zl./epifyzeol:klavikula:iným osteos.m.
5t21x.z↔ Zatv.repoz.zl./epifyzeol:skapula:iným osteos.m.
5t21z.0↔ Zatv.repoz.zl./epifyzeol:klavikula:rezorb.mat
5t21z.z↔ Zatv.repoz.zl./epifyzeol:skapula:rezorb.mat
5t300.1↔ O.ch.artrotómia,kapsulotómia:akromioklav.kĺb
5t300.2↔ O.ch.artrotóm.kapsutomómia:torakoskap.kĺb
5t300.3↔ O.ch.artrotómia,kapsulotómia:sternoklavikul.kĺb
5t301.1↔ O.ch.aseptická preplach.drenáž:akromioklav.kĺb
5t301.2↔ O.ch.aseptická preplach.drenáž:torakosk.kĺb
5t301.3↔ O.ch.aseptická preplach.drenáž:sternkl.kĺb
5t302.1↔ O.ch.septická preplach.drenáž:akrklav.kĺb
5t302.2↔ O.ch.septická preplach.drenáž:torakoskap.kĺb
5t302.3↔ O.ch.septická preplach.drenáž:sternkl.kĺb
5t303.1↔ O.ch.debridement:akromioklavikulárny kĺb
5t303.2↔ O.ch.debridement:torakoskapulárny kĺb
5t303.3↔ O.ch.debridement:sternoklavikulárny kĺb
5t304.1↔ O.ch.parciál.synovektómia:akromioklavikul.kĺb
5t304.2↔ O.ch.parciál.synovektómia:torakoskapulár.kĺb
5t304.3↔ O.ch.parciál.synovektómia:sternoklavikul.kĺb
5t305.1↔ O.ch.totálna synovektómia:akromioklavikul.kĺb
5t305.2↔ O.ch.totálna synovektómia:torakoskapulár.kĺ
5t305.3↔ O.ch.totálna synovektómia:sternoklavikul.kĺb
5t306.1↔ O.ch.mobilizácia kĺbu(artrolýza):akromioklav.kĺb
5t306.2↔ O.ch.mobilizácia kĺbu(artrolýza):torakoskapr.kĺb
5t306.3↔ O.ch.mobilizácia kĺbu(artrolýza):sternoklav.kĺb
5t307.1↔ O.ch.odstr.periartikulár.osifikácií:akromioklavikul.kĺb
5t307.2↔ O.ch.odstr.periartikulár.osifikácií:torakoskapulár.kĺb
5t307.3↔ O.ch.odstr.periartik.osifikácií:sternoklavikul.kĺb
5t308.1↔ O.ch.odstránenie voľných telies:akromioklavikul.kĺb
5t308.2↔ O.ch.odstránenie voľných telies:torakoskapulár.kĺ
5t308.3↔ O.ch.odstránenie voľných telies:sternoklavikul.kĺb
5t309.1↔ O.ch.exstirpácia cysty(Baker.cysta):akromioklavikul.kĺb
5t309.2↔ O.ch.exstirpácia cysty(Baker.cysta):torakoskapulár.kĺb
5t309.3↔ O.ch.exstirpácia cysty(Baker.cysta):sternoklavik.kĺb
5t30a.1↔ O.ch.vloženie nosiča lieku:akromioklavikul.kĺb
5t30a.2↔ O.ch.vloženie nosiča lieku:torakoskapulárny kĺb
5t30a.3↔ O.ch.vloženie nosiča lieku:sternoklavikulárny kĺb
5t30b.1↔ O.ch.odstránenie nosiča lieku:akromioklavikul.kĺb
5t30b.2↔ O.ch.odstránenie nosiča lieku:torakoskapulár.kĺ
5t30b.3↔ O.ch.odstránenie nosiča lieku:sternoklavikul.kĺb
5t30c.1↔ O.ch.odstr.častí a zvyškov väzov:akromioklavik.kĺb
5t30c.2↔ O.ch.odstr.častí a zvyškov väzov:torakoskapulár.kĺ
5t30c.3↔ O.ch.odstr.častí a zvyškov väzov:sternoklavikul.kĺb
5t30x.1↔ Iné otv.ch.revízie:akromioklavikulárny kĺb
5t30x.2↔ Iné otv.ch.revízie:torakoskapulárny kĺb
5t30x.3↔ Iné otv.ch.revízie:sternoklavikulárny kĺb
5t310.1↔ O.ch.excizia chor.zmen.č.kĺb.chrup:akromiokl.kĺb
5t310.3↔ O.ch.excizia chor.zmen.č.kĺb.chrup:sternoklav.kĺb
5t31c.1↔ O.ch.vyhlad.chrupav[chondroplast]:akromioklav.kĺb
5t31c.3↔ O.ch.vyhlad.chrupav[chondroplast]:sternoklavikul.kĺb
5t31d.1↔ O.ch.subchondr.otvor.kosti(Pridie):akromiokl.k
5t31d.3↔ Subchondr.otvor.kosti:sternokl.k
5t31j.1↔ O.ch.impl.neindivid.metal.náhrady chrupav:akromiok.k
5t31j.2↔ O.ch.impl.neindivid.metal.náhrady chrupav:torakos.k
5t31j.3↔ O.ch.impl.neindivid.metal.náhrady chrupav:sternokl.k
5t31k.1↔ O.ch.subchodrál.otv.kosti s vlož.nebunk.impl:akromiokl.k
5t31k.3↔ O.ch.subchodrál.otv.kosti s vlož.nebunk.impl:sternokl.k
5t31x.1↔ Iné otv.chir.OP na kĺbe a menisk:akromioklavikul.kĺb
5t31x.2↔ Iné otv.chir.OP na kĺbe a menisk:torakoskapulár.kĺ
5t31x.3↔ Iné otv.chir.OP na kĺbe a menisk:sternoklavikul.kĺb
5t374↔ Otv.ch. sutúra väzivového aparátu klavikuly
5t375↔ Otv.ch. sutúra väz.ap.klavikuly s dlah.stabilizáciou
5t376↔ Otv.ch. sutúra väz.ap. klavikuly so stabil.skrutka/drôt
5t390.1↔ O.ch.rozdel/prerušenie väzu:akromioklavikul.kĺb
5t390.3↔ O.ch.rozdel/prerušenie väzu:sternoklavikul.kĺb
5t391.1↔ Otv.ch.artroríza:akromioklavikul.kĺb
5t391.2↔ Otv.ch.artroríza:torakoskapulárny kĺb
5t391.3↔ Otv.ch.artroríza:sternoklavikulárny kĺb
5t392.2↔ O.ch.dočasné fixácie:torakoskapul.kĺb
5t392.3↔ O.ch.dočasné fixácie:sternoklavikul.kĺb
5t39x.1↔ Iné otv.ch.OP na kĺboch:akromioklavikulárny kĺb
5t39x.2↔ Iné otv.ch.OP na kĺboch:torakoskapulárny kĺb
5t39x.3↔ Iné otv.ch.OP na kĺboch:sternoklavikulárny kĺb
5t400.1↔ ASK asept.výplach kĺbu s drenážou:akromioklavikul.kĺb
5t400.2↔ ASK asept.výplach kĺbu s drenážou:torakoskapulár.kĺb
5t400.3↔ ASK asept.výplach kĺbu s drenážou:sternoklavikul.kĺb
5t401.1↔ ASK sept.výplach kĺbu s drenážou:akromioklavikul.kĺb
5t401.2↔ ASK sept.výplach kĺbu s drenážou:torakoskapulár.kĺb
5t401.3↔ ASK sept.výplach kĺbu s drenážou:sternoklavikul.kĺb
5t402.1↔ ASK mobilizácia kĺbu(artrolýza):akromioklavikul.kĺb
5t402.2↔ ASK mobilizácia kĺbu(artrolýza):torakoskapulár.kĺb
5t404.1↔ ASK odstr.voľných telies:akromioklavikul.kĺb
5t404.3↔ ASK odstr.voľných telies:sternoklavikul.kĺb
5t407.1↔ Artroskop.vlož.liek.nosiča:akromioklavikul.kĺb
5t407.2↔ Artroskop.vlož.liek.nosiča:torakoskapulár.kĺ
5t407.3↔ Artroskop.vlož.liek.nosiča:sternoklavikul.kĺb
5t408.1↔ Artroskop.odstr.liek.nosiča:akromioklavikul.kĺb
5t408.2↔ Artroskop.odstr.liek.nosiča:torakoskapulár.kĺ
5t408.3↔ Artroskop.odstr.liek.nosiča:sternoklavikul.kĺb
5t409.1↔ ASK resek.častí ligament,zbytkov ligament:akromioklavik.k
5t409.3↔ ASK resek.častí ligament,zbytkov ligament:sternoklavikul.k
5t40x.1↔ Iné ASK revízie kĺbu:akromioklavikul.kĺb
5t40x.2↔ Iné artroskopické revízie kĺbu:torakoskapulár.kĺb
5t40x.3↔ Iné ASK revízie kĺbu:sternoklavikul.kĺb
5t412.1↔ Artroskop.parc.synovektómia:akromioklavikul.kĺb
5t412.3↔ Artroskop.parc.synovektómia:sternoklavikul.kĺb
5t413.1↔ Artroskop.totál.synovektómia:akromioklavikul.kĺb
5t413.3↔ Artroskop.totál.synovektómia:sternoklavikul.kĺb
5t414.1↔ ASK el.-term.denerv.synovie a tk.kĺb.púzdra:akromiok.kĺb
5t414.2↔ ASK el.-term.denerv.syn.a tk.kĺb.púzdra:torakosk.kĺb
5t414.3↔ ASK el.-term.denerv.syn.a tk.kĺb.púzdra:sternoklavik.kĺb
5t41x.1↔ Iné ASK OP na synovii:akromioklavikulárny kĺb
5t41x.2↔ Iné ASK OP na synovii:torakoskapulárny kĺb
5t41x.3↔ Iné ASK OP na synovii:sternoklavikulárny kĺb
5t420.1↔ ASK excízia poškod.tk.kĺb.chrup:akromioklavikul.kĺb
5t420.3↔ ASK excízia poškod.tk.kĺb.chrup:sternoklavikul.kĺb
5t421.1↔ ASK refixácia osteochondr.fragm:akromioklavik.kĺb
5t422.1↔ ASK subchondr.spongioplastika:akromioklav.kĺb
5t42c.1↔ ASK vyhlad.chrupav[chondropl]:akromioklavikul.kĺb
5t42c.3↔ ASK vyhlad.chrupav[chondropl]:sternoklavikul.kĺb
5t42d.1↔ ASK subchondr.otv.kosti:akromiokl.kĺb
5t42d.3↔ ASK subchondr.otv.kosti:sternoklavi.kĺb
5t42e.1↔ ASK subch.otv.kosti-acelul.impl:akromioklavik.kĺb
5t42e.3↔ ASK subch.otv.kosti-acelul.impl:sternoklaviku.kĺb
5t42h.1↔ ASK resekcia 1/viac.osteofytov:akromioklavikul.kĺb
5t42h.2↔ ASK resekcia 1/viac.osteofytov:torakoskapul.kĺb
5t42h.3↔ ASK resekcia 1/viac.osteofytov:sternoklavikulá.kĺb
5t42i.1↔ Iné ASK OP na chrup.a menisk:akromioklavikul.kĺb
5t42i.2↔ Iné artroskop.OP na chrup.a menisk:torakoskap.kĺb
5t42i.3↔ Iné artroskop.OP na chrup.a menisk:sternoklavikul.kĺb
5t490.1↔ ASK rozdelenie/preruš.väzu:akromioklavikul.kĺb
5t490.3↔ ASK rozdelenie/preruš.väzu:sternoklavikul.kĺb
5t49x.1↔ Ostatné artroskopické OP:akromioklavikulárny kĺb
5t49x.2↔ Ostatné artroskopické OP:torakoskapulárny kĺb
5t49x.3↔ Ostatné artroskopické OP:sternoklavikulárny kĺb

Výkon VIAL-6

5t190.0↔ Otv.rep.luxácie:humeroglenoid.kĺb:bez osteosyn.
5t191.0↔ Otv.rep.luxácie:humeroglenoid.kĺb:skrutkou
5t193.0↔ Otv.rep.luxácie:humeroglenoid.kĺb:skrutkou
5t194.0↔ Otv.rep.luxácie:humeroglenoid.kĺb:drôt/serkláž

5t19a.0↔ Otv.rep.luxácie:humeroglenoid.kĺb:intramedul.klin
5t19b.0↔ Otv.rep.luxácie:humeroglenoid.kĺb:uhlo.stabil.dlahou
5t19d.0↔ Otv.rep.luxácie:humeroglenoid.kĺb:skobou
5t19t.0↔ Otv.rep.luxácie:humeroglenoidálny kĺb:vonk.skelet.fix
5t19x.0↔ Otv.rep.luxácie:humeroglenoid.kĺb:iným osteos.mat
5t19z.0↔ Otv.rep.luxácie:humeroglenoid.kĺb:rezorb.mat
5t300.0↔ Otv.chir.artrotómia,kapsulotómia:humeroglenoid.kĺb
5t301.0↔ Otv.ch.asept.preplach.drenáž:humeroglenoid.kĺb
5t302.0↔ Otv.ch.sept.preplach.drenáž:humeroglenoid.kĺb
5t303.0↔ O.ch.debridement:humeroglenoidálny kĺb
5t304.0↔ Otv.ch.parc.synovektómia:humeroglenoid.kĺb
5t305.0↔ Otv.chir.totál.synovektómia:humeroglenoid.kĺb
5t306.0↔ O.ch.mobilizácia kĺbu(artrolýza):humeroglen.kĺb
5t307.0↔ O.ch.odstr.periartikulár.osifikácií:humeroglen.kĺb
5t308.0↔ Otv.chir.odstr.voľ.telies z kĺbu:humeroglenoid.kĺb
5t309.0↔ Otv.ch.exstirp.cysty(Baker.cysta):humerogl.kĺb
5t30a.0↔ Otv.ch.vlož.nosiča lieku:humeroglenoidálny kĺb
5t30b.0↔ Otv.ch.odstr.nosiča lieku:humeroglenoid.kĺb
5t30c.0↔ O.ch.odstr.častí a zvyškov väzov:humeroglenoid.kĺb
5t30x.0↔ Iné otv.ch.revízie:humeroglenoidálny kĺb
5t310.0↔ Otv.chir.exciz.chor.zm.č.kĺb.chrup:humerogl.kĺb
5t311.0↔ Otv.chir.refix.osteochondrál.fragmentu:humerogl.kĺb
5t312.0↔ Otv.chir.subchondr.spongiopl.s fix.frag:humerogl.kĺb
5t317.0↔ Otv.chir.transplantácia chrupavky:humeroglenoid.kĺb
5t318.0↔ Otv.chir.odobratie chrupavk.transpl:humerogl.kĺb
5t31a.0↔ Otv.chir.impl.in vitro vytv.tk.kultúry:humerogl.k.
5t31c.0↔ Otv.ch.vyhlad.chrupav[chondropl]:humeroglenoid.kĺb
5t31d.0↔ Subchondr.otvor.kosti:humerogl.k
5t31h.0↔ O.ch.OP chrup.s transpl.chondroc.autol.ind.mtrix:humerogl.k
5t31j.0↔ Otv.chir.impl.neindiv.metal.náhr.chrupav:humerogl.k
5t31k.0↔ Otv.ch.subchondr.otv.kosti s vlož.neb.impl:humerogl.kĺb
5t31x.0↔ Iné otv.chir.OP na kĺbe a menisk:humeroglenoid.kĺb
5t350↔ Otv.chir.refixácia labra
5t351↔ Otv.ch.refixácia okraj.kost.lézií obl.labrum glenoidale
5t352↔ Otv.ch.plastika predného okraja glenoidu
5t353↔ Otv.ch.plastika zadného okraja glenoidu
5t354↔ Otv.ch.plastika pred.č.kĺb.púzdra ramen.kĺbu
5t355↔ Otv.ch.plastika zad.č.kĺb.púzdra ramen.kĺbu
5t356↔ Otv.ch.akromioplastika s preruš.Lig.coracoacromiale
5t357↔ Otv.ch.rekonštrukcia rotát.manžety ramen.k. sutúrou
5t358↔ Otv.ch.rekonštr.rotátor.manžety ramen.k.transpozíciou šľ.
5t359↔ Otv.ch.rekonštr.rotátor.manžety ramen.kĺbu transpl.
5t35a↔ Otv.ch.rekonšt.rotát.manžety ramen.kĺbu implantát.
5t35x↔ Ost.refix.a plastiky väz.aparátu ramen.kĺbu
5t384↔ Artrodéza ramenného kĺbu
5t390.0↔ O.ch.rozdel/prerušenie väzu:humeroglenoid.kĺb
5t391.0↔ Otv.ch.artroríza:humeroglenoidálny kĺb
5t392.0↔ Otv.ch.dočas.fixácie:humeroglenoid.kĺb
5t39x.0↔ Iné otv.ch.OP na kĺboch:humeroglenoidálny kĺb
5t400.0↔ ASK asept.výplach kĺbu s drenážou:humeroglenoid.kĺb
5t401.0↔ ASK sept.výplach kĺbu s drenážou:humeroglenoid.kĺb
5t402.0↔ ASK mobilizácia kĺbu(artrolýza):humeroglenoid.kĺb
5t403.0↔ ASK odstránenie OSM:humeroglenoidálny kĺb
5t404.0↔ ASK odstr.voľných telies:humeroglenoidálny kĺb
5t405.0↔ ASK odstr.periartikul.kalcifikátov:humerogl.kĺb
5t406.0↔ ASK asistov.ošetrenie zlomeniny:humeroglenoid.kĺbu
5t407.0↔ Artroskop.vlož.liek.nosiča:humeroglenoid.kĺb
5t408.0↔ Artroskop.odstr.liek.nosiča:humeroglenoid.kĺb
5t409.0↔ ASK resek.častí ligament,zbytkov ligament:humeroglen.kĺb
5t40x.0↔ Iné ASK revízie kĺbu:humeroglenoid.kĺb
5t412.0↔ Artroskop.parc.synovektómia:humeroglenoid.kĺb
5t413.0↔ Artroskop.totál.synovektómia:humeroglenoid.kĺb
5t414.0↔ ASK el.-term.denerv.syn.a tk.kĺb.púzdra:humeroglen.kĺb
5t41x.0↔ Iné ASK OP na synovii:humeroglenoidálny kĺb
5t420.0↔ ASK excízia poškod.tk.kĺb.chrup:humeroglenoid.kĺb
5t421.0↔ ASK refixácia osteochondr.fragm:humeroglenoid.kĺb
5t422.0↔ ASK subchondr.spongioplastika:humeroglen.kĺb
5t426.0↔ ASK odber chondrál.transplantátu:humeroglenoid.kĺb
5t427.0↔ ASK transpl.chrupavky:humeroglenoid.kĺb
5t428.0↔ ASK impl.in vitr.vypest.tk.kult:humeroglenoid.kĺb
5t42c.0↔ ASK vyhlad.chrupav[chondropl]:humeroglenoid.kĺb
5t42d.0↔ ASK subchondr.otv.kosti:humerogl.kĺb
5t42e.0↔ ASK subch.otv.kosti-acelul.impl:humeroglen.kĺb
5t42f.0↔ ASK OP chrup.s tx.chondr-autológ.ind.matr:humeroglen.kĺb
5t42h.0↔ ASK resekcia 1/viac.osteofytov:humeroglenoid.kĺb
5t42i.0↔ Iné artroskop.OP na chrup.a menisk:humeroglenoid.kĺb
5t440↔ Artroskopická refixácia labrum glenoidale stehom
5t440.1 Artrosk. refixácia lab. gleno. stehom - s pou. 1-2 imp.
5t440.2 Artrosk. refixácia lab. gleno. stehom - s pou. 3 a viac imp.
5t440.3 Artroskopická refixácia labrum glenoidale stehom
5t441↔ Artroskopická refixácia labrum glenoidale inými metódami
5t441.1 Artroskopická refixácia labrum glenoidale inými metódami
5t441.3 Artroskopická zväčšenie subakromiálneho priestoru
5t442.1 Artroskopická refixácia labra bedrového kĺbu implantátom
5t443↔ Artroskopická zväčšenie subakromiálneho priestoru
5t444.0↔ ASK rekonštrukcia rotátorovej manžety, jednoduchá
5t444.1↔ ASK rekonštrukcia rotátorovej manžety, zložitá
5t444.2↔ ASK implant.vstrebateľ.fyzickej bariéry pri sy rotátor.manžety
5t444.x↔ Artroskopická OP rotátorovej manžety, iná
5t445↔ ASK spevnenie púzdra s fixáciou na glenoid stehom
5t446↔ ASK rekonštrukcia rotátor.manžety pomocou transplantátu
5t447↔ Artroskopická tenotómia šľachy dlhej hlavy bicepsu
5t448↔ Artroskopická sutúra šľachy dlhej hlavy bicepsu
5t449↔ Artroskopická tenodéza šľachy dlhej hlavy bicepsu
5t44a↔ Artroskopická laterálna resekcia klavikuly
5t44b↔ ASK stabilizácia akromionklavik.kĺbu fixač.výkonom
5t44x↔ Ost.ASK refix.a plastiky na kapsuloligam.ap.ramen.kĺbu
5t490.0↔ ASK rozdelenie/preruš.väzu:humeroglenoid.kĺb
5t491.0↔ ASK debridement šľachy:humeroglenoid.kĺb
5t492.0↔ ASK resekcia ganglia:humeroglenoid.kĺb
5t49x.0↔ Ostatné artroskopické OP:humeroglenoidálny kĺb
5t540.0↔ Impl.čiast.protézy humeru-povr.prot.hl.humeru resurf.
5t540.1↔ Impl.čiast.protézy humeru-cervikokap.prot.hl.humeru
5t540.x↔ Implantácia čiastočnej protézy v oblasti humeru, ostatné
5t541↔ Implantácia protézy glenoidu ramenného kĺbu
5t542.0↔ Impl.TEP ramen.kĺbu,konvenč.totál.protéza ramena
5t542.1↔ Implant.TEP ramen.kĺbu,reverz.totál.protéza ramena
5t552.0↔ Vým.TEP ramen.kĺbu na konvenč.tot.protézu ramena
5t552.1↔ Vým.TEP ram.kĺbu na reverz.tot.protézu ramena
5t558↔ Odstránenie TEP ramenného kĺbu
5t55h↔ Výmena endoprotézy glenoidu ramen.kĺbu
5t55k.1↔ Čiastočná vým.TEP ramen.kĺbu,1 protéza
5t55k.2↔ Čiastočná vým.TEP ramen.kĺbu,2 protézy
5t55k.3↔ Čiastočná výmena TEP ramen.kĺbu,3 protézy
5t593↔ Resekčná artroplastika na ramennom kĺbe

Výkon VIAL-7

5t003.1↔ Drenáž:humerus proximál.
5t003.2↔ Drenáž:humerus diafyz.
5t003.3↔ Drenáž:humerus distál.
5t004.1↔ Sept,asept.incíz.-komb.s ď.incíz.s vlož.nosiča s liek:hum.prox.
5t004.2↔ Sept,asept.incíz.-komb.s ď.incíz.s vlož.nosiča s liek:humer diaf.
5t004.3↔ Sept,asept.incí.-komb.s ď.incíz.s vlož.nosiča s liek:humer dist.
5t005.1↔ Odstr.cudz.telesa:humerus proxim.
5t005.2↔ Odstr.cudz.telesa:humerus diafyz.
5t005.3↔ Odstr.cudz.telesa:humerus distál.
5t006.1↔ Debridement (odstr.nekrotickej kosti):humerus prox.
5t006.2↔ Debridement (odstr.nekrotickej kosti):humerus diafyz.
5t006.3↔ Debridement (odstr.nekrotickej kosti):humerus dist.
5t007.1↔ Odstr.sekvestrov:humerus proximál.
5t007.2↔ Odstr.sekvestrov:humerus diafyz.
5t007.3↔ Odstr.sekvestrov:humerus distál.
5t008.1↔ Odstr.sekvestrov a vlož.nosiča s liekom:humerus prox.
5t008.2↔ Odstr.sekvestrov a vlož.nosiča s liekom:humerus diafyz.
5t008.3↔ Odstr.sekvestrov a vlož.nosiča s liekom:humerus dist.

5t00a.1↔ Vloženie nosiča s liekom:humerus proximál.
5t00a.2↔ Vloženie nosiča s liekom:humerus diafyz.
5t00a.3↔ Vloženie nosiča s liekom:humerus distál.
5t00b.1↔ Odstr.nosiča s liekom:humerus proximálny
5t00b.2↔ Odstr.nosiča s liekom:humerus diafýza
5t00b.3↔ Odstr.nosiča s liekom:humerus distál.
5t00x.1↔ Iné septické a aseptické incízie:humerus proximálny
5t00x.2↔ Iné septické a aseptické incízie:humerus diafýza
5t00x.3↔ Iné septické a aseptické incízie:humerus distál.
5t010.1↔ Valgotizačná osteotómia:humerus proximálny
5t010.2↔ Valgotizačná osteotómia:humerus diafýza
5t010.3↔ Valgotizačná osteotómia:humerus distál.
5t011.1↔ Varotizačná osteotómia:humerus proximálny
5t011.2↔ Varotizačná osteotómia:humerus diafýza
5t011.3↔ Varotizačná osteotómia:humerus distál.
5t012.1↔ (De)-rotačná osteotómia:humerus proximálny
5t012.2↔ (De)-rotačná osteotómia:humerus diafýza
5t012.3↔ (De)-rotačná osteotómia:humerus distál.
5t013.1↔ Skracovacia osteotómia:humerus proximálny
5t013.2↔ Skracovacia osteotómia:humerus diafýza
5t013.3↔ Skracovacia osteotómia:humerus distál.
5t014.1↔ Predlžovacia osteotómia:humerus proximálny
5t014.2↔ Predlžovacia osteotómia:humerus diafýza
5t014.3↔ Predlžovacia osteotómia:humerus distál.
5t015.1↔ Osteotómia s valgotizáciou a (de-)rotáciou:humerus prox.
5t015.2↔ Osteotómia s valgotizáciou a (de-)rotáciou:humerus diaf.
5t015.3↔ Osteotómia s valgotizáciou a (de-)rotáciou:humerus dist.
5t016.1↔ Osteotómia s varotizáciou a (de-)rotáciou:humerus prox.
5t016.2↔ Osteotómia s varotizáciou a (de-)rotáciou:humerus diafýza
5t016.3↔ Osteotómia s varotizáciou a (de-)rotáciou:humerus dist.
5t017.1↔ Osteotómia bez úpravy osi:humerus proximálny
5t017.2↔ Osteotómia bez úpravy osi:humerus diafýza
5t017.3↔ Osteotómia bez úpravy osi:humerus distál.
5t018.1↔ Kompl.osteotómia vo viac.rov:humerus prox.
5t018.2↔ Kompl.osteotómia vo viac.rov:humerus diafýza
5t018.3↔ Kompl.osteotómia vo viac.rov:humerus dist.
5t019.1↔ Kompl.osteotómia vo viac.rov.s úpravou osi:humerus prox.
5t019.2↔ Kompl.osteotómia vo viac.rov.s úpravou osi:humerus diaf.
5t019.3↔ Kompl.osteotómia vo viac.rov.s úpravou osi:humerus dist.
5t01a.1↔ Kortikotómia pri prenose kostn.segm:humerus prox.
5t01a.2↔ Kortikotómia pri prenose kostn.segm:humerus diaf.
5t01a.3↔ Kortikotómia pri prenose kostn.segm:humerus dist.
5t01x.1↔ Iné osteotómie a korektívne osteotómie:humerus prox.
5t01x.2↔ Iné osteotómie a korekt.osteot:humerus diafýza
5t01x.3↔ Iné osteotómie a korektívne osteotómie:humerus dist.
5t040.1↔ Autológ.transplant.spongióz.kosti:humerus prox.
5t040.2↔ Autológ.transplant.spongióz.kosti:humerus diafýza
5t040.3↔ Autológ.transplant.spongióz.kosti:humerus dist.
5t041.1↔ Autológna transpl.kortiko-spongióz.štep:humerus prox.
5t041.2↔ Autológna transpl.kortiko-spongióz.štep:humerus diaf.
5t041.3↔ Autológna transpl.kortiko-spongióz.štep:humerus dist.
5t042.1↔ Autológ.rozšír.transpl.(>4cm)kortiko-spongióz.št:hum.prx.
5t042.2↔ Autológ.rozšír.transpl.(>4cm)kortiko-spongióz.št:hum.diaf.
5t042.3↔ Autológ.rozšír.transpl.(>4cm)kortiko-spongióz.št:hum.dis.
5t043.1↔ Transpl.kost.tk.bez cievnej stopky:humerus prox.
5t043.2↔ Transpl.kost.tk.bez cievnej stopky:humerus diafýza
5t043.3↔ Transpl.kost.tk.bez cievnej stopky:humerus dist.
5t044.1↔ Transpl.k.tk.s ciev.stopk.s mikrovask.anast:humerus prox.
5t044.2↔ Transpl.k.tk.s ciev.stopk.s mikrovask.anast:humerus diaf.
5t044.3↔ Transpl.k.tk.s ciev.stopk.s mikrovask.anast:humerus dist.
5t045.1↔ Autológna transpl.chrupav.-kostn.transpl:humerus prox.
5t045.3↔ Autológ.transpl.chrupav.-kostn.transpl:humerus dist.
5t046.1↔ Alog.transpl.chrupav.-kostn.transpl:humerus prox.
5t046.3↔ Alog.transpl.chrupav.-kostn.transpl:humerus dist.
5t047.1↔ Alogénna transpl.spongióznej kosti:humerus prox.
5t047.2↔ Alogénna transpl.spongióznej kosti:humerus diafýza
5t047.3↔ Alogénna transpl.spongióznej kosti:humerus dist.
5t048.1↔ Alogénna transpl.kortiko-spongióz.št:humerus prox.
5t048.2↔ Alogénna transpl.kortiko-spongióz.št:humerus diaf.
5t048.3↔ Alogénna transpl.kortiko-spongióz.št:humerus dist.
5t049.2↔ Alogénna transpl.rúrovitej kosti:humerus diafýza
5t04a.1↔ Transpozícia kost.tk.s cievnou stopkou:humerus prox.
5t04a.2↔ Transpozícia kost.tk.s cievnou stopkou:humerus diafýza
5t04a.3↔ Transpozícia kost.tk.s cievnou stopkou:humerus dist.
5t04b.1↔ Transpl.humán.demineraliz.kost.matrix:humerus prox.
5t04b.2↔ Transpl.humán.demineraliz.kost.matrix:humerus diaf.
5t04b.3↔ Transpl.humán.demineraliz.kost.matrix:humerus dist.
5t04x.1↔ Iné transplantácie/transpozície kost.tk:humerus prox.
5t04x.2↔ Iné transplantácie/transpozície kost.tk:humerus diafýza
5t04x.3↔ Iné transplantácie/transpozície kost.tk:humerus dist.
5t050.1↔ Impl.kost.cementu bez prísady ATB:humerus prox.
5t050.2↔ Impl.kost.cementu bez prísady ATB:humerus diaf.
5t050.3↔ Impl.kost.cementu bez prísady ATB:humerus dist.
5t051.1↔ Impl.kost.cementu s prísadou ATB:humerus pr.
5t051.2↔ Impl.kost.cementu s prísadou ATB:humerus diaf.
5t051.3↔ Impl.kost.cementu s prísadou ATB:humerus dist.
5t052.1↔ Impl.keram.kost.náhrady:humerus prox.
5t052.2↔ Impl.keram.kost.náhrady:humerus diaf.
5t052.3↔ Impl.keram.kost.náhrady:humerus dist.
5t053.1↔ Impl.resorb.keramic.kost.náhrady:humerus pr.
5t053.2↔ Impl.resorb.keramic.kost.náhrady:humerus diaf.
5t053.3↔ Impl.resorb.keramic.kost.náhrady:humerus dist.
5t054.1↔ Impl.kovovej kost.náhrady:humerus prox.
5t054.2↔ Impl.kovovej kost.náhrady:humerus diaf.
5t054.3↔ Impl.kovovej kost.náhrady:humerus dist.
5t05x.1↔ Impl.inej alopl.kost.náhr:humerus prox.
5t05x.2↔ Impl.inej alopl.kost.náhr:humerus diaf.
5t05x.3↔ Impl.inej alopl.kost.náhr:humerus dist.
5t070.1↔ Revízia osteos.m.bez jeho výmeny:humerus prox.
5t070.2↔ Revízia osteos.m.bez jeho výmeny:humerus diaf.
5t070.3↔ Revízia osteos.m.bez jeho výmeny:humerus dist.
5t091.1↔ Dočasná epifyzeodéza:humerus proxim.
5t091.3↔ Dočasná epifyzeodéza:humerus dist.
5t092.1↔ Stála epifyzeodéza:humerus proxim.
5t092.3↔ Stála epifyzeodéza:humerus dist.
5t093.1↔ Liečebná epifyzeolýza:humerus proxim.
5t093.3↔ Liečebná epifyzeolýza:humerus dist.
5t100.2↔ Otv.rep. jednoduch.zlom.v diafýze:humerus:bez osteos.
5t101.2↔ Otv.rep. jednoduch.zlom.v diafýze:humerus:osteosy.skrutkou
5t103.2↔ Otv.rep. jednoduch.zlom.v diafýze:humerus:št.dlahou
5t104.2↔ Otv.rep. jednoduch.zlom.v diafýze:humerus:drôtom/serkl
5t105.2↔ Otv.rep. jednod.zlom.v diafý:humer:dyn.kompr.skrutka v dl.
5t106.2↔ Otv.rep. jednod.zlom.v diafý:humer:nezaist.predvŕt.intrm.kl
5t107.2↔ Otv.rep. jednod.zlom.v diafýze:humerus:zaist.predvŕt.intrm.kl
5t108.2↔ Otv.rep. jedn.zlom.v diafýze:humerus:iM kl.so zaist.pre kĺb.k
5t10a.2↔ Otv.rep. jednod.zlom.v diafýz:humerus:iM drôt.a prút
5t10b.2↔ Otv.rep. jednod.zlom.v diafýz:humerus:uhlo.stab.dlahou
5t10c.2↔ Otv.rep. jednod.zlom.v diafýz:humerus:uhl./kondyl.dl
5t10t.2↔ Otv.rep. jednod.zlom.v diafýz:humerus:vonk.skelet.fix
5t10v.2↔ Otv.rep. jednod.zlom.v diafýz:humerus:kruh.vonk.skelet.fix
5t10x.2↔ Otv.rep. jednod.zlom.v diafýz:humerus:iným osteos.m
5t10z.2↔ Otv.rep. jednod.zlom.v diafýz:humerus:rezorb.mat
5t110.2↔ Otv.rep.triešt.zlom.v diafýze:humerus:bez osteosynt
5t113.2↔ Otv.rep.triešt.zlom.v diafýze:humerus:št.dlahou
5t114.2↔ Otv.rep.triešt.zlom.v diafýze:humerus:drôtom/serkl
5t115.2↔ Otv.rep.triešt.zlom.v diafýz:humerus:dyn.kompr.skr.v dl.
5t116.2↔ Otv.rep.triešt.zlom.v diafýz:humer:nezaist.predvŕt.iM.kl
5t117.2↔ Otv.rep.triešt.zlom.v diafýz:humerus:zaist.predvŕt.iM.kl
5t118.2↔ Otv.rep.triešt.zlom.v diafýz:humer:iM klin.so zaist.pre kĺb.k
5t11a.2↔ Otv.rep.triešt.zlom.v diafýz:humerus:iM.drôt a prút
5t11b.2↔ Otv.rep.triešt.zlom.v diafýz:humerus:uhlo.stab.dlaha
5t11c.2↔ Otv.rep.triešt.zlom.v diafýz:humerus:uhlo./kondyl.dl
5t11t.2↔ Otv.rep.triešt.zlom.v diafýz:humerus:vonk.skelet.fix
5t11v.2↔ Otv.rep.triešt.zlom.v diafýz:humerus:kruh.vonk.skelet.fix
5t11x.2↔ Otv.rep.triešt.zlom.v diafýz:humerus:iným osteos.m
5t11y.2↔ Otv.rep.triešt.zlom.v diafýz:humerus:bližšie neuč.mat
5t120.1↔ Otv.rep.jedn.zl.v kĺb.obl.humer.prox:bez osteosyntézy
5t120.3↔ Otv.rep.jedn.zl.v kĺb.obl.humer.dist:bez osteosyntézy
5t121.1↔ Otv.rep.jedn.zl.v kĺb.obl.humer.prox:skrutkou
5t121.3↔ Otv.rep.jedn.zl.v kĺb.obl.humer.dist:skrutkou

5t123.1↔ Otv.rep.jedn.zl.v kĺb.obl.humer.prox:štand.dlahou
5t123.3↔ Otv.rep.jedn.zl.v kĺb.obl.humer.dist:štand.dlahou
5t124.1↔ Otv.rep.jedn.zl.v kĺb.obl.humer.prox:drôt/serkláž
5t124.3↔ Otv.rep.jedn.zl.v kĺb.obl.humer.dist:drôt/serkláž
5t125.1↔ Otv.rep.jedn.zl.v kĺb.obl.humer.prox:dyn.kompr.skrutka v dl
5t128.1↔ Otv.rep.jedn.zl.v kĺbe humer.prox:iM.klin.so zaist.pre kĺb.k
5t12a.1↔ Otv.rep.jedn.zl.v kĺb.obl.humer.prox.:iM drôt,prút
5t12a.3↔ Otv.rep.jedn.zl.v kĺb.obl.humer.dist.:iM drôt,prút
5t12b.1↔ Otv.rep.jedn.zl.v kĺb.obl.humer.prox:uhlo.stab.dlaha
5t12b.3↔ Otv.rep.jedn.zl.v kĺb.obl.humer.dist:uhlo.stab.dlaha
5t12c.1↔ Otv.rep.jedn.zl.v kĺb.obl.humer.prox:uhlo./kondyl.dl
5t12c.3↔ Otv.rep.jedn.zl.v kĺb.obl.humer.dist:uhlo./kondyl.dl
5t12t.1↔ Otv.rep.jedn.zl.v kĺb.obl.humer.prox:vonk.skelet.fix
5t12t.3↔ Otv.rep.jedn.zl.v kĺb.obl.humer.dist:vonk.skelet.fix
5t12v.1↔ Otv.rep.jedn.zl.v kĺb.obl.humer.prox:kruh.vonk.skelet.fix
5t12v.3↔ Otv.rep.jedn.zl.v kĺb.obl.humer.dist:kruh.vonk.skelet.fix
5t12x.1↔ Otv.rep.jedn.zl.v kĺb.obl.humer.prox:iným osteos.m
5t12x.3↔ Otv.rep.jedn.zl.v kĺb.obl.humer.dist:iným osteos.m
5t12z.1↔ Otv.rep.jedn.zl.v kĺb.obl.humer.prox:resorb.mat
5t12z.3↔ Otv.rep.jedn.zl.v kĺb.obl.humer.dist:resorb.mat
5t131.1↔ Otv.rep.triešt.zl.v kĺb.obl.humer.prox:skrutkou
5t131.3↔ Otv.rep.triešt.zl.v kĺb.obl.humer.dist:skrutkou
5t133.1↔ Otv.rep.triešt.zl.v kĺb.obl.humer.prox:št.dlahou
5t133.3↔ Otv.rep.triešt.zl.v kĺb.obl.humer.dist:št.dlahou
5t134.1↔ Otv.rep.triešt.zl.v kĺb.obl.humer.prox:drôt/serkláž
5t134.3↔ Otv.rep.triešt.zl.v kĺb.obl.humer.dist:drôt/serkláž
5t135.1↔ Otv.rep.triešt.zl.v kĺbe humer.prox:dyn.kompr.skrutka v dl
5t135.3↔ Otv.rep.triešt.zl.v kĺbe humer.dist:dyn.kompr.skrut.v dlahe
5t137.1↔ Otv.rep.triešt.zl.v kĺb.obl.humer.prox:zaist.intramed.kl
5t137.3↔ Otv.rep.triešt.zl.v kĺb.obl.humer.dist:zaist.intramed.kl
5t138.1↔ Otv.rep.triešt.zl.v kĺbe humer.prox:iM klin.so zaist.pre kĺb.k
5t138.3↔ Otv.rep.triešt.zl.v kĺbe humer.dist:iM klin.so zaist.pre kĺb.k
5t13a.3↔ Otv.rep.triešt.zl.v kĺb.obl.humer.dist:intramed.drôt a prút
5t13b.1↔ Otv.rep.triešt.zl.v kĺb.obl.humer.prox:uhlo.stabil.dlahou
5t13b.3↔ Otv.rep.triešt.zl.v kĺb.obl.humer.dist:uhlo.stabil.dlahou
5t13c.1↔ Otv.rep.triešt.zl.v kĺb.obl.humer.prox:uhl./kondyl.dl
5t13c.3↔ Otv.rep.triešt.zl.v kĺb.obl.humer.dist:uhl./kondyl.dl
5t13v.1↔ Otv.rep.triešt.zl.v kĺb.obl.humer.prox:kruh.vonk.skel.fix
5t13v.3↔ Otv.rep.triešt.zl.v kĺb.obl.humer.dist:kruh.vonk.skel.fix
5t13x.1↔ Otv.rep.triešt.zl.v kĺb.obl.humer.prox:iným osteos.m
5t13x.3↔ Otv.rep.triešt.zl.v kĺb.obl.humer.dist:iným osteos.m
5t13z.1↔ Otv.rep.triešt.zl.v kĺb.obl.humer.prox:resorb.mat
5t13z.3↔ Otv.rep.triešt.zl.v kĺb.obl.humer.dist:resorb.mat
5t211.1↔ Zat.rep.zl./epifyzeolýzy:humerus prox.:skrutkou
5t211.2↔ Zat.rep.zl./epifyzeolýzy:humerus diafýza:skrutkou
5t211.3↔ Zat.rep.zl./epifyzeolýzy:humerus distál.:skrutkou
5t213.1↔ Zat.rep.zl./epifyzeolýzy:humerus prox:štandard.dlahou
5t213.2↔ Zat.rep.zl./epifyzeolýzy:humerus diafýza:štandard.dlahou
5t213.3↔ Zat.rep.zl./epifyzeolýzy:humerus distál.:štandard.dlahou
5t214.1↔ Zat.rep.zl./epifyzeolýzy:humerus prox.:drôt./serkláž
5t214.2↔ Zat.rep.zl./epifyzeolýzy:humerus diafýza:drôt./serkláž
5t214.3↔ Zat.rep.zl./epifyzeolýzy:humerus distál.:drôt./serkláž
5t215.1↔ Zat.rep.zl./epifyzeolýzy:humerus prox:dyn.kompr.skr.v dl
5t215.2↔ Zat.rep.zl./epifyzeolýzy:humerus diaf:dyn.kompr.skr.v dl.
5t216.1↔ Zat.rep.zl./epifyzeol:humerus prox.:nezaist.predvŕt.iM klin
5t216.2↔ Zat.rep.zl./epifyzeol:humerus diaf:nezaist.predvŕt.iM klin
5t216.3↔ Zat.rep.zl./epifyzeol:humerus dist.:nezaist.predvŕt.iM klin
5t217.1↔ Zat.rep.zl./epifyzeol:humerus prox.:zaist.intramedul.kl
5t217.2↔ Zat.rep.zl./epifyzeol:humerus diafýza:zaist.intramedul.kl
5t217.3↔ Zat.rep.zl./epifyzeol:humerus distál.:zaist.intramedul.kl
5t218.1↔ Zat.rep.zl./epifyzeol:humerus prox.:iM klin so zaist.kĺb.k
5t218.2↔ Zat.rep.zl./epifyzeol:humerus diafýza:iM klin so zaist.kĺb.k
5t218.3↔ Zat.rep.zl./epifyzeol:humerus distál.:iM klin so zaist.kĺb.k
5t21a.1↔ Zatv.repoz.zl./epifyzeol:humer.prox:iM drôt,prút
5t21a.2↔ Zatv.repoz.zl./epifyzeol:humer.diaf:iM drôt,prút
5t21a.3↔ Zatv.repoz.zl./epifyzeol:humer.dist.iM drôt,prút
5t21b.1↔ Zatv.repoz.zl./epifyzeol:humerus prox:uhlo.stab.dlahou
5t21b.2↔ Zatv.repoz.zl./epifyzeol:humerus diaf:uhlo.stab.dlahou
5t21b.3↔ Zatv.repoz.zl./epifyzeol:humerus dist.:uhlo.stab.dl
5t21c.1↔ Zatv.repoz.zl./epifyzeol:humerus prox:uhl./kondyl.dl
5t21c.3↔ Zatv.repoz.zl./epifyzeol:humerus dist:uhl./kondyl.dl
5t21t.1↔ Zatv.repoz.zl./epifyzeol:humerus prox:vonk.skelet.fix
5t21t.2↔ Zatv.repoz.zl./epifyzeol:humerus diaf:vonk.skelet.fix
5t21t.3↔ Zatv.repoz.zl./epifyzeol:humerus dist:vonk.skelet.fix
5t21v.1↔ Zatv.repoz.zl./epifyzeol:hum.prox:kruh.vonkaj.fix
5t21v.2↔ Zatv.repoz.zl./epifyzeol:hum.diaf.:kruh.vonkaj.fix
5t21v.3↔ Zatv.repoz.zl./epifyzeol:humer.dist:kruh.vonkaj.fix
5t21x.1↔ Zatv.repoz.zl./epifyzeol:humerus prox:iným osteos.m.
5t21x.2↔ Zatv.repoz.zl./epifyzeol:humerus diaf:iným osteos.m.
5t21x.3↔ Zatv.repoz.zl./epifyzeol:humerus dist:iným osteos.m.
5t21z.1↔ Zatv.repoz.zl./epifyzeol:humerus prox:rezorb.mat
5t21z.2↔ Zatv.repoz.zl./epifyzeol:humerus diaf:rezorb.mat
5t21z.3↔ Zatv.repoz.zl./epifyzeol:humerus dist:rezorb.mat
5t546↔ Implantácia náhrady distálnej humerálnej kĺbnej plochy
5t551↔ Výmena endoprotézy hlavice humeru
5t557↔ Odstránenie endoprotézy hlavice humeru
5t55f↔ Výmena povrchovej endoprotézy ramena typu resurfacing
5t55g↔ Odstr. povrchovej endoprotézy ramena typu resurfacing
5t900↔ Replantácia v oblasti nad lakťom

Výkon VIAL-8

5t003.e↔ Drenáž:krčok stehennej kosti
5t003.f↔ Drenáž:femur proximál.
5t003.g↔ Drenáž:femur diafyz.
5t003.h↔ Drenáž:femur distál.
5t004.e↔ Sept,asept.incíz.-komb.s ď.incíz.s vlož.nos.liek:krčok steh.k.
5t004.f↔ Sept,asept.incíz.-komb.s ď.incíz.s vlož.nosiča s liek:femur prox
5t004.g↔ Sept.,asept.incíz.-komb.s ď.incíz.s vlož.nosiča s liek:femur diaf
5t004.h↔ Sept,asept.incí.-komb.s ď.incíz.s vlož.nosiča s liek:femur dist.
5t005.e↔ Odstr.cudz.tel.:krčok steh.k.
5t005.f↔ Odstr.cudz.telesa:femur proximál.
5t005.g↔ Odstr.cudz.telesa:femur diafyz.
5t005.h↔ Odstr.cudz.telesa:femur distál.
5t006.e↔ Debridement (odstr.nekrotickej k.):krčok steh.k.
5t006.f↔ Debridement (odstr.nekrotickej kosti):femur prox.
5t006.g↔ Debridement (odstr.nekrotickej kosti):femur diaf.
5t006.h↔ Debridement (odstr.nekrotickej kosti):femur dist.
5t007.e↔ Odstr.sekvestrov:krčok stehennej kosti
5t007.f↔ Odstr.sekvestrov:femur proximál.
5t007.g↔ Odstr.sekvestrov:femur diafyz.
5t007.h↔ Odstr.sekvestrov:femur distál.
5t008.e↔ Odstr.sekvestrov a vlož.nosiča s liekom:krčok steh.k.
5t008.f↔ Odstr.sekvestrov a vlož.nosiča s liekom:femur prox.
5t008.g↔ Odstr.sekvestrov a vlož.nosiča s liekom:femur diaf.
5t008.h↔ Odstr.sekvestrov a vlož.nosiča s liekom:femur dist.
5t00a.e↔ Vloženie nosiča s liekom:krčok steh.k.
5t00a.f↔ Vloženie nosiča s liekom:femur proximálny
5t00a.g↔ Vloženie nosiča s liekom:femur diafyzárny
5t00a.h↔ Vloženie nosiča s liekom:femur distál.
5t00b.e↔ Odstr.nosiča s liekom:krčok stehennej kosti
5t00b.f↔ Odstr.nosiča s liekom:femur proximálny
5t00b.g↔ Odstr.nosiča s liekom:femur diafyzárny
5t00b.h↔ Odstr.nosiča s liekom:femur distál.
5t00x.e↔ Iné incízie k.septické a aseptické:krčok steh.k.
5t00x.f↔ Iné septické a aseptické incízie:femur proximálny
5t00x.g↔ Iné septické a aseptické incízie:femur diafyzárny
5t00x.h↔ Iné septické a aseptické incízie:femur distál.
5t010.e↔ Valgotizačná osteotómia:krčok steh.k.
5t010.f↔ Valgotizačná osteotómia:femur proximálny
5t010.g↔ Valgotizačná osteotómia:femur diafyzárny
5t010.h↔ Valgotizačná osteotómia:femur distál.
5t011.e↔ Varotizačná osteotómia:krčok stehennej kosti
5t011.f↔ Varotizačná osteotómia:femur proximálny
5t011.g↔ Varotizačná osteotómia:femur diafyzárny
5t011.h↔ Varotizačná osteotómia:femur distál.

5t012.e↔ (De)-rotačná osteotómia:krčok stehennej kosti
5t012.f↔ (De)-rotačná osteotómia:femur proximálny
5t012.g↔ (De)-rotačná osteotómia:femur diafyzárny
5t012.h↔ (De)-rotačná osteotómia:femur distál.
5t013.e↔ Skracovacia osteotómia:krčok stehennej kosti
5t013.f↔ Skracovacia osteotómia:femur proximálny
5t013.g↔ Skracovacia osteotómia:femur diafyzárny
5t013.h↔ Skracovacia osteotómia:femur distál.
5t014.e↔ Predlžovacia osteotómia:krčok stehennej kosti
5t014.f↔ Predlžovacia osteotómia:femur proximálny
5t014.g↔ Predlžovacia osteotómia:femur diafyzárny
5t014.h↔ Predlžovacia osteotómia:femur distál.
5t015.e↔ Osteotómia s valgotizáciou a (de-)rotáciou:krčok steh.k.
5t015.f↔ Osteotómia s valgotizáciou a (de-)rotáciou:femur prox.
5t015.g↔ Osteotómia s valgotizáciou a (de-)rotáciou:femur diaf.
5t015.h↔ Osteotómia s valgotizáciou a (de-)rotáciou:femur dist.
5t016.e↔ Osteotómia s varotizáciou a (de-)rotáciou:krčok steh.k.
5t016.f↔ Osteotómia s varotizáciou a (de-)rotáciou:femur prox.
5t016.g↔ Osteotómia s varotizáciou a (de-)rotáciou:femur diaf.
5t016.h↔ Osteotómia s varotizáciou a (de-)rotáciou:femur dist.
5t017.e↔ Osteotómia bez úpravy osi:krčok steh.kosti
5t017.f↔ Osteotómia bez úpravy osi:femur proximálny
5t017.g↔ Osteotómia bez úpravy osi:femur diafyzárny
5t017.h↔ Osteotómia bez úpravy osi:femur distál.
5t018.e↔ Kompl.osteotómia vo viac.rov:krčok steh.k.
5t018.f↔ Kompl.osteotómia vo viac.rov:femur proximálny
5t018.g↔ Kompl.osteotómia vo viac.rov:femur diafyzárny
5t018.h↔ Kompl.osteotómia vo viac.rov:femur distál.
5t019.e↔ Kompl.osteotómia vo viac.rov.s úpravou osi:krčok steh.k.
5t019.f↔ Kompl.osteotómia vo viac.rov.s úpravou osi:femur prox.
5t019.g↔ Kompl.osteotómia vo viac.rov.s úpravou osi:femur diaf.
5t019.h↔ Kompl.osteotómia vo viac.rov.s úpravou osi:femur dist.
5t01a.e↔ Kortikotómia pri prenose kostn.segm:krčok steh.k.
5t01a.f↔ Kortikotómia pri prenose kost.segm:femur prox.
5t01a.g↔ Kortikotómia pri prenose kost.segm:femur diaf.
5t01a.h↔ Kortikotómia pri prenose kost.segm:femur dist.
5t01x.e↔ Iné osteotómie a korektívne osteotómie:krčok steh.k.
5t01x.f↔ Iné osteotómie a korektívne osteotómie:femur prox.
5t01x.g↔ Iné osteotómie a korektívne osteotómie:femur diaf.
5t01x.h↔ Iné osteotómie a korektívne osteotómie:femur dist.
5t040.e↔ Autológ.transpl.spongióz.kosti:krčok steh.k.
5t040.f↔ Autológ.transplant.spongióz.kosti:femur prox.
5t040.g↔ Autológ.transplant.spongióz.kosti:femur diaf.
5t040.h↔ Autológ.transplant.spongióz.kosti:femur dist.
5t041.e↔ Autológna transpl.kortiko-spongióz.štep:krčok steh.k.
5t041.f↔ Autológna transpl.kortiko-spongióz.štep:femur prox.
5t041.g↔ Autológna transpl.kortiko-spongióz.štep:femur diaf.
5t041.h↔ Autológna transpl.kortiko-spongióz.štep:femur dist.
5t042.e↔ Autológ.rozšír.transpl.(>4cm)kortiko-spongióz.št:krč.st.k.
5t042.f↔ Autológ.rozš.transpl.(>4cm)kortiko-spongióz.št.:femur prox.
5t042.g↔ Autológ.rozš.transpl.(>4cm)kortiko-spongióz.št.:femur diaf.
5t042.h↔ Autológ.rozš.transpl.(>4cm)kortiko-spongióz.št.:femur dist.
5t043.e↔ Transpl.kost.tkaniva bez cievnej stopky:krčok steh.k.
5t043.f↔ Transpl.kost.tk.bez cievnej stopky:femur prox.
5t043.g↔ Transpl.kost.tk.bez cievnej stopky:femur diaf.
5t043.h↔ Transpl.kost.tk.bez cievnej stopky:femur dist.
5t044.e↔ Transpl.k.tk.s ciev.stopk.s mikrovask.anast:krčok steh.k.
5t044.f↔ Transpl.k.tk.s ciev.stopk.s mikrovask.anast:femur prox.
5t044.g↔ Transpl.k.tk.s ciev.stopk.s mikrovask.anast:femur diaf.
5t044.h↔ Transpl.k.tk.s ciev.stopk.s mikrovask.anast:femur dist.
5t045.e↔ Autológ.transpl.chrupav.-kostn.transpl:krčok steh.k.
5t045.h↔ Autológna transpl.chrupav.-kostn.transpl:femur dist.
5t046.e↔ Alog.transpl.chrupav.-kostn.transpl:krčok steh.k.
5t046.h↔ Alogénna transpl.chrupav.-kostn.transpl:femur dist.
5t047.e↔ Alogénna transpl.spongióznej kosti:krčok steh.k.
5t047.f↔ Alogénna transpl.spongióznej kosti:femur prox.
5t047.g↔ Alogénna transpl.spongióznej kosti:femur diaf.
5t047.h↔ Alogénna transpl.spongióznej kosti:femur dist.
5t048.e↔ Alogénna transpl.kortiko-spongióz.št:krčok steh.k.
5t048.f↔ Alogénna transpl.kortiko-spongióz.št:femur prox.
5t048.g↔ Alogénna transpl.kortiko-spongióz.št:femur diaf.
5t048.h↔ Alogénna transpl.kortiko-spongióz.št:femur dist.
5t049.g↔ Alogénna transpl.rúrovitej kosti:femur diaf.
5t04a.e↔ Transpozícia kost.tk.s cievnou stopkou:krčok steh.k.
5t04a.f↔ Transpozícia kost.tk.s cievnou stopkou:femur prox.
5t04a.g↔ Transpozícia kost.tk.s cievnou stopkou:femur diaf.
5t04a.h↔ Transpozícia kost.tk.s cievnou stopkou:femur dist.
5t04b.e↔ Transpl.humán.demineraliz.kost.matrix:krčok steh.k.
5t04b.f↔ Transpl.humán.demineraliz.kost.matrix:femur prox.
5t04b.g↔ Transpl.humán.demineraliz.kost.matrix:femur diaf.
5t04b.h↔ Transpl.humán.demineraliz.kost.matrix:femur dist.
5t04x.e↔ Iné transplantácie/transpozície kost.tk:krčok steh.k.
5t04x.f↔ Iné transplantácie/transpozície kost.tk:femur prox.
5t04x.g↔ Iné transplantácie/transpozície kost.tk:femur diaf.
5t04x.h↔ Iné transplantácie/transpozície kost.tk:femur dist.
5t050.e↔ Impl.kost.cementu bez prísady ATB:krčok steh.k.
5t050.f↔ Impl.kost.cementu bez prísady ATB:femur prox.
5t050.g↔ Impl.kost.cementu bez prísady ATB:femur diaf.
5t050.h↔ Impl.kost.cementu bez prísady ATB:femur dist.
5t051.e↔ Impl.kost.cementu s prísadou ATB:krčok steh.k.
5t051.f↔ Impl.kost.cementu s prísadou ATB:femur prox.
5t051.g↔ Impl.kost.cementu s prísadou ATB:femur diaf.
5t051.h↔ Impl.kost.cementu s prísadou ATB:femur dist.
5t052.e↔ Impl.keram.kost.náhrady:krčok steh.k.
5t052.f↔ Impl.keram.kost.náhrady:femur prox.
5t052.g↔ Impl.keram.kost.náhrady:femur diaf.
5t052.h↔ Impl.keram.kost.náhrady:femur dist.
5t053.e↔ Impl.resorb.keramic.kost.náhrady:krčok steh.k.
5t053.f↔ Impl.resorb.keramic.kost.náhrady:femur prox.
5t053.g↔ Impl.resorb.keramic.kost.náhrady:femur diaf.
5t053.h↔ Impl.resorb.keramic.kost.náhrady:femur dist.
5t054.e↔ Impl.kovovej kost.náhrady:krčok steh.k.
5t054.f↔ Impl.kovovej kost.náhrady:femur prox.
5t054.g↔ Impl.kovovej kost.náhrady:femur diaf.
5t054.h↔ Impl.kovovej kost.náhrady:femur dist.
5t05x.e↔ Impl.inej alopl.kost.náhr:krčok steh.k.
5t05x.f↔ Impl.inej alopl.kost.náhr:femur prox.
5t05x.g↔ Impl.inej alopl.kost.náhr:femur diaf.
5t05x.h↔ Impl.inej alopl.kost.náhr:femur dist.
5t070.e↔ Revízia osteos.m.bez jeho výmeny:krčok steh.k.
5t070.f↔ Revízia osteos.m.bez jeho výmeny:femur prox.
5t070.g↔ Revízia osteos.m.bez jeho výmeny:femur diaf.
5t070.h↔ Revízia osteos.m.bez jeho výmeny:femur dist.
5t091.e↔ Dočasná epifyzeodéza:krčok steh.kosti
5t091.f↔ Dočasná epifyzeodéza:femur proxim.
5t091.h↔ Dočasná epifyzeodéza:femur dist.
5t092.e↔ Stála epifyzeodéza:krčok steh.kosti
5t092.f↔ Stála epifyzeodéza:femur proxim.
5t092.h↔ Stála epifyzeodéza:femur dist.
5t093.e↔ Liečebná epifyzeolýza:krčok steh.kosti
5t093.f↔ Liečebná epifyzeolýza:femur proxim.
5t093.h↔ Liečebná epifyzeolýza:femur dis.
5t100.g↔ Otv.rep.jednoduch.zlom.v diafýze:femur:bez osteos.
5t101.g↔ Otv.rep.jednoduch.zlom.v diafýze:femur:skrutkou
5t103.g↔ Otv.rep.jednoduch.zlom.v diafýze:femur:št.dlahou
5t104.g↔ Otv.rep.jednoduch.zlom.v diafýze:femur:drôtom/serkl
5t105.g↔ Otv.rep.jednoduch.zlom.v diafýze:femur:dyn.kompr.skrut.v dl.
5t106.g↔ Otv.rep.jednod.zlom.v diafýze:femur:nezaist.predvŕt.intrm.kl
5t107.g↔ Otv.rep.jednod.zlom.v diafýze:femur:zaist.predvŕt.intrm.kl
5t108.g↔ Otv.rep.jednod.zlom.v diafýze:femur:iM kl.so zaist.pre kĺb.k
5t109.g↔ Otv.rep.jednod.zlom.v diafýze:femur:transfix.kl
5t10a.g↔ Otv.rep.jednod.zlom.v diafýz:femur:iM drôt.a prút
5t10b.g↔ Otv.rep.jednod.zlom.v diafýz:femur:uhlo.stab.dlahou
5t10c.g↔ Otv.rep.jednod.zlom.v diafýz:femur:uhl./kondyl.dl
5t10t.g↔ Otv.rep.jednod.zlom.v diafýz:femur:vonk.skelet.fix
5t10v.g↔ Otv.rep.jednod.zlom.v diafýz:femur:kruh.vonk.skelet.fix
5t10x.g↔ Otv.rep.jednod.zlom.v diafýz:femur:iným osteos.m
5t10z.g↔ Otv.rep.jednod.zlom.v diafýz:femur:rezorb.mat
5t110.g↔ Otv.rep.triešt.zlom.v diafýz:femur:bez osteosynt
5t113.g↔ Otv.rep.triešt.zlom.v diafýze:femur:št.dlahou

5t114.g↔ Otv.rep.triešt.zlom.v diafýze:femur:drôtom/serkl
5t115.g↔ Otv.rep.triešt.zlom.v diafýz:femur:dyn.kompr.skr.v dl.
5t116.g↔ Otv.rep.triešt.zlom.v diafýz:femur:nezaist.predvŕt.iM.kl
5t117.g↔ Otv.rep.triešt.zlom.v diafýz:femur:zaist.predvŕt.intramed.kl
5t118.g↔ Otv.rep.triešt.zlom.v diafýz:femur:iM klin.so zaist.pre kĺb.k
5t11a.g↔ Otv.rep.triešt.zlom.v diafýz:femur:iM.drôt a prút
5t11b.g↔ Otv.rep.triešt.zlom.v diafýz:femur:uhlo.stab.dlaha
5t11c.g↔ Otv.rep.triešt.zlom.v diafýz:femur:uhlo./kondyl.dlaha
5t11t.g↔ Otv.rep.triešt.zlom.v diafýz:femur:vonk.skelet.fix
5t11v.g↔ Otv.rep.triešt.zlom.v diafýz:femur:kruh.vonk.skelet.fix
5t11x.g↔ Otv.rep.triešt.zlom.v diafýz:femur:iným osteos.mat.
5t11y.g↔ Otv.rep.triešt.zlom.v diafýz:femur:bližšie neuč.mat
5t120.e↔ Otv.rep.jedn.zl.v kĺb.obl.krčok steh.k:bez osteosyntézy
5t120.f↔ Otv.rep.jedn.zl.v kĺb.obl.femur prox:bez osteosyntézy
5t120.h↔ Otv.rep.jedn.zl.v kĺb.obl.femur dist.:bez osteosyntéezy
5t121.e↔ Otv.rep.jedn.zl.v kĺb.obl.krčok steh.k:skrutkou
5t121.f↔ Otv.rep.jedn.zl.v kĺb.obl.femur prox:skrutkou
5t121.h↔ Otv.rep.jedn.zl.v kĺb.obl.femur dist:skrutkou
5t123.e↔ Otv.rep.jedn.zl.v kĺb.obl.krčok steh.k:štand.dlahou
5t123.f↔ Otv.rep.jedn.zl.v kĺb.obl.femur prox:štand.dlahou
5t123.h↔ Otv.rep.jedn.zl.v kĺb.obl.femur dist:štand.dlahou
5t124.e↔ Otv.rep.jedn.zl.v kĺb.obl.krčok steh.k:drôt/serkláž
5t124.f↔ Otv.rep.jedn.zl.v kĺb.obl.femur prox:drôt/serkláž
5t124.h↔ Otv.rep.jedn.zl.v kĺb.obl.femur dist:drôt/serkláž
5t125.e↔ Otv.rep.jedn.zl.v kĺb.obl.krčok steh.k:dyn.kompr.skrutka v dl
5t125.f↔ Otv.rep.jedn.zl.v kĺb.obl.femur prox:dyn.kompr.skrutka v dl
5t125.h↔ Otv.rep.jedn.zl.v kĺb.obl.femur dist:dyn.kompr.skrutka v dl
5t128.e↔ Otv.rep.jedn.zl.v kĺbe krčok steh.k:iM.klin.so zaist.pre kĺb.k
5t128.f↔ Otv.rep.jedn.zl.v kĺbe femur prox:iM.klin.so zaist.pre kĺb.k
5t129.e↔ Otv.rep.jedn.zl.v kĺb.obl.krčok steh.k.:transfix.klin.
5t129.f↔ Otv.rep.jedn.zl.v kĺb.obl.femur prox:transfix.klin.
5t129.h↔ Otv.rep.jedn.zl.v kĺb.obl.femur dist:transfix.klin.
5t12a.e↔ Otv.rep.jedn.zl.v kĺb.obl.krčok steh.k.:iM drôt,prút
5t12a.f↔ Otv.rep.jedn.zl.v kĺb.obl.femur prox.:iM drôt,prút
5t12a.h↔ Otv.rep.jedn.zl.v kĺb.obl.femur dist.:iM drôt,prút
5t12b.e↔ Otv.rep.jedn.zl.v kĺb.obl.krčok steh.k:uhlo.stab.dlaha
5t12b.f↔ Otv.rep.jedn.zl.v kĺb.obl.femur prox:uhlo.stab.dlaha
5t12b.h↔ Otv.rep.jedn.zl.v kĺb.obl.femur dist:uhlo.stab.dlaha
5t12c.e↔ Otv.rep.jedn.zl.v kĺb.obl.krčok steh.k:uhlo./kondyl.dl
5t12c.f↔ Otv.rep.jedn.zl.v kĺb.obl.femur prox:uhlo./kondyl.dl
5t12c.h↔ Otv.rep.jedn.zl.v kĺb.obl.femur dist:uhlo./kondyl.dl
5t12d.h↔ Otv.rep.jedn.zl.v kĺb.obl.femur dist:skobou
5t12t.e↔ Otv.rep.jedn.zl.v kĺb.obl.krčok steh.k:vonk.skelet.fix
5t12t.f↔ Otv.rep.jedn.zl.v kĺb.obl.femur prox:vonk.skelet.fix
5t12t.h↔ Otv.rep.jedn.zl.v kĺb.obl.femur dist:vonk.skelet.fix
5t12v.e↔ Otv.rep.jedn.zl.v kĺb.obl.krčok steh.k:kruh.vonk.skelet.fix
5t12v.f↔ Otv.rep.jedn.zl.v kĺb.obl.femur prox:kruh.vonk.skelet.fix
5t12v.h↔ Otv.rep.jedn.zl.v kĺb.obl.femur dist:kruh.vonk.skelet.fix
5t12x.e↔ Otv.rep.jedn.zl.v kĺb.obl.krčok steh.k:iným osteos.m
5t12x.f↔ Otv.rep.jedn.zl.v kĺb.obl.femur prox:iným osteos.m
5t12x.h↔ Otv.rep.jedn.zl.v kĺb.obl.femur dist:iným osteos.m
5t12z.e↔ Otv.rep.jedn.zl.v kĺb.obl.krčok steh.k:resorb.mat
5t12z.f↔ Otv.rep.jedn.zl.v kĺb.obl.femur prox:resorb.mat
5t12z.h↔ Otv.rep.jedn.zl.v kĺb.obl.femur dist:resorb.mat
5t131.e↔ Otv.rep.triešt.zl.v kĺb.obl.krčok steh.k:skrutkou
5t131.f↔ Otv.rep.triešt.zl.v kĺb.obl.femur prox:skrutkou
5t131.h↔ Otv.rep.triešt.zl.v kĺb.obl.femur dist:skrutkou
5t133.e↔ Otv.rep.triešt.zl.v kĺb.obl.krčok steh.k:št.dlahou
5t133.f↔ Otv.rep.triešt.zl.v kĺb.obl.femur prox:št.dlahou
5t133.h↔ Otv.rep.triešt.zl.v kĺb.obl.femur dist:št.dlahou
5t134.e↔ Otv.rep.triešt.zl.v kĺb.obl.krčok steh.k:drôt/serkláž
5t134.f↔ Otv.rep.triešt.zl.v kĺb.obl.femur prox:drôt/serkláž
5t134.h↔ Otv.rep.triešt.zl.v kĺb.obl.femur dist:drôt/serkláž
5t135.e↔ Otv.rep.triešt.zl.v kĺbe krčok steh.k:dyn.kompr.skrutka v dl
5t135.f↔ Otv.rep.triešt.zl.v kĺbe femur prox:dyn.kompr.skrutka v dl
5t135.h↔ Otv.rep.triešt.zl.v kĺbe femur dist:dyn.kompr.skrutka v dl
5t137.e↔ Otv.rep.triešt.zl.v kĺb.obl.krčok steh.k:zaist.intramed.kl
5t137.f↔ Otv.rep.triešt.zl.v kĺb.obl.femur prox:zaist.intramed.kl
5t137.h↔ Otv.rep.triešt.zl.v kĺb.obl.femur dist:zaist.intramed.kl
5t138.e↔ Otv.rep.triešt.zl.v kĺbe krčok steh.k:iM klin.so zaist.pre kĺb.k
5t138.f↔ Otv.rep.triešt.zl.v kĺbe femur prox:iM klin.so zaist.pre kĺb.k
5t138.h↔ Otv.rep.triešt.zl.v kĺbe femur dist:iM klin.so zaist.pre kĺb.k
5t139.e↔ Otv.rep.triešt.zl.v kĺb.obl.krčok steh.k:transfix.klin.
5t139.f↔ Otv.rep.triešt.zl.v kĺb.obl.femur prox:transfix.klin.
5t139.h↔ Otv.rep.triešt.zl.v kĺb.obl.femur dist:transfix.klin.
5t13a.e↔ Otv.rep.triešt.zl.v kĺb.obl.krčok steh.k:intramed.drôt a prút
5t13a.f↔ Otv.rep.triešt.zl.v kĺb.obl.femur prox:intramed.drôt a prút
5t13a.h↔ Otv.rep.triešt.zl.v kĺb.obl.femur dist:intramed.drôt a prút
5t13b.e↔ Otv.rep.triešt.zl.v kĺb.obl.krčok steh.k:uhlo.stabil.dlahou
5t13b.f↔ Otv.rep.triešt.zl.v kĺb.obl.femur prox:uhlo.stabil.dlahou
5t13b.h↔ Otv.rep.triešt.zl.v kĺb.obl.femur dist:uhlo.stabil.dlahou
5t13c.e↔ Otv.rep.triešt.zl.v kĺb.obl.krčok steh.k:uhl./kondyl.dl
5t13c.f↔ Otv.rep.triešt.zl.v kĺb.obl.femur prox:uhl./kondyl.dl
5t13c.h↔ Otv.rep.triešt.zl.v kĺb.obl.femur dist:uhl./kondyl.dl
5t13d.h↔ Otv.rep.triešt.zl.v kĺb.obl.femur dist:skobou
5t13v.e↔ Otv.rep.triešt.zl.v kĺb.obl.krčok steh.k:kruh.vonk.skel.fix
5t13v.f↔ Otv.rep.triešt.zl.v kĺb.obl.femur prox:kruh.vonk.skel.fix
5t13v.h↔ Otv.rep.triešt.zl.v kĺb.obl.femur dist:kruh.vonk.skel.fix
5t13x.e↔ Otv.rep.triešt.zl.v kĺb.obl.krčok steh.k:iným osteos.m
5t13x.f↔ Otv.rep.triešt.zl.v kĺb.obl.femur prox:iným osteos.m
5t13x.h↔ Otv.rep.triešt.zl.v kĺb.obl.femur dist:iným osteos.m
5t13z.e↔ Otv.rep.triešt.zl.v kĺb.obl.krčok steh.k:resorb.mat
5t13z.f↔ Otv.rep.triešt.zl.v kĺb.obl.femur prox:resorb.mat
5t13z.h↔ Otv.rep.triešt.zl.v kĺb.obl.femur dist:resorb.mat
5t211.e↔ Zat.rep.zl./epifyzeolýzy:krčok steh.k.:skrutkou
5t211.f↔ Zat.rep.zl./epifyzeolýzy:femur prox.:skrutkou
5t211.g↔ Zat.rep.zl./epifyzeolýzy:femur diafyzárny:skrutkou
5t211.h↔ Zat.rep.zl./epifyzeolýzy:femur distál.:skrutkou
5t213.e↔ Zat.rep.zl./epifyzeolýzy:krčok steh.k:štandard.dlahou
5t213.f↔ Zat.rep.zl./epifyzeolýzy:femur prox:štandard.dlahou
5t213.g↔ Zat.rep.zl./epifyzeolýzy:femur diafyzárny:štandard.dlahou
5t213.h↔ Zat.rep.zl./epifyzeolýzy:femur distál.:štandard.dlahou
5t214.e↔ Zat.rep.zl./epifyzeolýzy:krčok steh.k.:drôt./serkláž
5t214.f↔ Zat.rep.zl./epifyzeolýzy:femur prox.:drôt./serkláž
5t214.g↔ Zat.rep.zl./epifyzeolýzy:femur diafyzárny:drôt./serkláž
5t214.h↔ Zat.rep.zl./epifyzeolýzy:femur distál.:drôt./serkláž
5t215.e↔ Zat.rep.zl./epifyzeolýzy:krčok steh.k:dyn.kompr.skr.v dl.
5t215.f↔ Zat.rep.zl./epifyzeolýzy:femur prox:dyn.kompr.skr.v dl.
5t215.g↔ Zat.rep.zl./epiphyzeol:femur diaf:dyn.kompr.skrutka v dl.
5t215.h↔ Zat.rep.zl./epifyzeolýzy:femur dist:dyn.kompr.skr.v dl.
5t216.e↔ Zat.rep.zl./epifyzeol:krčok steh.k.:nezaist.predvŕt.iM klin
5t216.f↔ Zat.rep.zl./epifyzeol:femur prox.:nezaist.predvŕt.iM klin
5t216.g↔ Zat.rep.zl./epifyzeol:femur diafyz:nezaist.predvŕt.iM klin
5t216.h↔ Zat.rep.zl./epifyzeol:femur distál.:nezaist.predvŕt.iM klin
5t217.e↔ Zat.rep.zl./epifyzeol:krčok steh.k.:zaist.intramedul.kl
5t217.f↔ Zat.rep.zl./epifyzeol:femur prox.:zaist.intramedul.kl
5t217.g↔ Zat.rep.zl./epifyzeol:femur diafyzárny:zaist.intramedul.kl
5t217.h↔ Zat.rep.zl./epifyzeol:femur distál.:zaist.intramedul.kl
5t218.e↔ Zat.rep.zl./epifyzeol:krčok steh.k.:iM klin so zaist.kĺb.k
5t218.f↔ Zat.rep.zl./epifyzeol:femur prox.:iM klin so zaist.kĺb.k
5t218.g↔ Zat.rep.zl./epifyzeol:femur diafyzárny:iM klin so zaist.kĺb.k
5t218.h↔ Zat.rep.zl./epifyzeol:femur distál.:iM klin so zaist.kĺb.k
5t219.e↔ Zatv.rep.zl./epifyzeolýzy:krčok steh.k.:transf.kl.
5t219.f↔ Zatv.rep.zl./epifyzeolýzy:femur prox.:transf.kl.
5t219.g↔ Zatv.rep.zl./epifyzeolýzy:femur diafyz:transfix.kl.
5t219.h↔ Zatv.rep.zl./epifyzeolýzy:femur distál:transf.kl.
5t21a.e↔ Zatv.repoz.zl./epifyzeol:krčok.st.k:iM drôt,prút
5t21a.f↔ Zatv.repoz.zl./epifyzeol:femur prox:iM drôt,prút
5t21a.g↔ Zatv.repoz.zl./epifyzeol:fem.diaf:iM drôt,prút
5t21a.h↔ Zatv.repoz.zl./epifyzeol:fem.dist:iM drôt,prút
5t21b.e↔ Zatv.repoz.zl./epifyzeol:krčok steh.k:uhlo.stab.dl
5t21b.f↔ Zatv.repoz.zl./epifyzeol:femur prox:uhlo.stab.dl
5t21b.g↔ Zatv.repoz.zl./epifyzeol:femur diaf:uhlo.stab.dl
5t21b.h↔ Zatv.repoz.zl./epifyzeol:femur dist:uhlo.stab.dl
5t21c.e↔ Zatv.repoz.zl./epifyzeol:krčok steh.k:uhl./kondyl.dl
5t21c.f↔ Zatv.repoz.zl./epifyzeol:femur prox:uhl./kondyl.dlahou
5t21c.g↔ Zatv.repoz.zl./epifyzeol:femur diaf:uhl./kondyl.dl
5t21c.h↔ Zatv.repoz.zl./epifyzeol:femur dist:uhl./kondyl.dl
5t21t.e↔ Zatv.repoz.zl./epifyzeol:krčok steh.k.:vonk.skelet.fix
5t21t.f↔ Zatv.repoz.zl./epifyzeol:femur prox:vonk.skelet.fix

5t21t.g↔ Zatv.repoz.zl./epifyzeol:femur diaf:vonk.skelet.fix
5t21t.h↔ Zatv.repoz.zl./epifyzeol:femur dist:vonk.skelet.fix
5t21v.f↔ Zatv.repoz.zl./epifyzeol:femur prox.:kruh.vonkaj.fix
5t21v.g↔ Zatv.repoz.zl./epifyzeol:femur diaf.:kruh.vonkaj.fix
5t21v.h↔ Zatv.repoz.zl./epifyzeol:femur dist:kruh.vonkaj.fix
5t21x.e↔ Zatv.repoz.zl./epifyzeol:krčok steh.k.:iným osteos.m.
5t21x.f↔ Zatv.repoz.zl./epifyzeol:femur prox:iným osteos.m.
5t21x.g↔ Zatv.repoz.zl./epifyzeol:femur diaf:iným osteos.m.
5t21x.h↔ Zatv.repoz.zl./epifyzeol:femur dist:iným osteos.m.
5t21z.e↔ Zatv.repoz.zl./epifyzeol:krčok steh.k.:rezorb.mat
5t21z.f↔ Zatv.repoz.zl./epifyzeol:femur prox:rezorb.mat
5t21z.g↔ Zatv.repoz.zl./epifyzeol:femur diaf:rezorb.mat
5t21z.h↔ Zatv.repoz.zl./epifyzeol:femur dist:rezorb.mat
5t51a↔ Odstr.povrch.protézy.hl.femuru typu hip resurf.
5t532.7↔ Vým.bikondyl.povr.protézy kolena, vým.femorál.komponenty
5t533.7↔ Výmena spoj.TEP kolena,výmena femorál.komp.
5t534.7↔ Vým.špec.protézy kolen.kĺ,výmena femor.komponenty
5t910↔ Replantácia v oblasti stehna

Výkon VIAL-9

5t003.k↔ Drenáž:tibia proximál.
5t003.m↔ Drenáž:tibia diafyz.
5t003.n↔ Drenáž:tibia distál.
5t003.p↔ Drenáž:fibula proximál.
5t003.q↔ Drenáž:fibula diafyz.
5t003.r↔ Drenáž:fibula distál.
5t004.k↔ Sept.,asept.incíz.-komb.s ď.incíz.s vlož.nosiča s liek:tibia prox.
5t004.m↔ Sept,asept.incíz.-komb.s ď.incíz.s vlož.nosiča s liek:tibia diaf.
5t004.n↔ Sept,asept.incíz.-komb.s ď.incíz.s vlož.nosiča s liek:tibia dist.
5t004.p↔ Sept.,asept.incíz.-komb.s ď.incíz.s vlož.nosiča s liek:fib.prox
5t004.q↔ Sept.,asept.incí.-komb.s ďal.incíz.s vlož.nosiča s liek:fib.diaf
5t004.r↔ Sept.,asept.incíz.-komb.s ďal.incíz.s vlož.nos.s liek:fib.dist.
5t005.k↔ Odstr.cudz.telesa:tibia proximál.
5t005.m↔ Odstr.cudz.telesa:tibia diafyz.
5t005.n↔ Odstr.cudz.telesa:tibia distál.
5t005.p↔ Odstr.cudz.telesa:fibula proximál.
5t005.q↔ Odstr.cudz.telesa:fibula diafyz.
5t005.r↔ Odstr.cudz.telesa:fibula distál.
5t006.k↔ Debridement (odstr.nekrotickej kosti):tibia prox.
5t006.m↔ Debridement (odstr.nekrotickej kosti):tibia diafyz.
5t006.n↔ Debridement (odstr.nekrotickej kosti):tibia distal.
5t006.p↔ Debridement (odstr.nekrotickej kosti):fibula prox.
5t006.q↔ Debridement (odstr.nekrotickej kosti):fibula diaf.
5t006.r↔ Debridement (odstr.nekrotickej kosti):fibula dist.
5t007.k↔ Odstr.sekvestrov:tibia proximál.
5t007.m↔ Odstr.sekvestrov:tibia diafyz.
5t007.n↔ Odstr.sekvestrov:tibia distál.
5t007.p↔ Odstr.sekvestrov:fibula proximál.
5t007.q↔ Odstr.sekvestrov:fibula diafyz.
5t007.r↔ Odstr.sekvestrov:fibula distál.
5t008.k↔ Odstr.sekvestrov a vlož.nosiča s liekom:tibia prox.
5t008.m↔ Odstr.sekvestrov a vlož.nosiča s liekom:tibia diaf.
5t008.n↔ Odstr.sekvestrov a vlož.nosiča s liekom:tibia dist.
5t008.p↔ Odstr.sekvestrov a vlož.nosiča s liekom:fibula prox.
5t008.q↔ Odstr.sekvestrov a vlož.nosiča s liekom:fibula diaf.
5t008.r↔ Odstr.sekvestrov a vlož.nosiča s liekom:fibula dist.
5t00a.k↔ Vloženie nosiča s liekom:tibia proximálna
5t00a.m↔ Vloženie nosiča s liekom:tibia diafyzárna
5t00a.n↔ Vloženie nosiča s liekom:tibia distálna
5t00a.p↔ Vloženie nosiča s liekom:fibula proximálna
5t00a.q↔ Vloženie nosiča s liekom:fibula diafyzárna
5t00a.r↔ Vloženie nosiča s liekom:fibula distálna
5t00b.k↔ Odstr.nosiča s liekom:tibia proximálna
5t00b.m↔ Odstr.nosiča s liekom:tibia diafyzárna
5t00b.n↔ Odstr.nosiča s liekom:tibia distálna
5t00b.p↔ Odstr.nosiča s liekom:fibula proximálna
5t00b.q↔ Odstr.nosiča s liekom:fibula diafyzárna
5t00b.r↔ Odstr.nosiča s liekom:fibula distálna
5t00x.k↔ Iné septické a aseptické incízie:tibia proximálna
5t00x.m↔ Iné septické a aseptické incízie:tibia diaf.
5t00x.n↔ Iné septické a aseptické incízie:tibia distálna
5t00x.p↔ Iné septické a aseptické incízie:fibula proxim.
5t00x.q↔ Iné septické a aseptické incízie:fibula diafyz.
5t00x.r↔ Iné septické a aseptické incízie:fibula distálna
5t010.k↔ Valgotizačná osteotómia:tibia proximálna
5t010.m↔ Valgotizačná osteotómia:tibia diafyzárna
5t010.n↔ Valgotizačná osteotómia:tibia distálna
5t010.p↔ Valgotizačná osteotómia:fibula proximálna
5t010.q↔ Valgotizačná osteotómia:fibula diafyzárna
5t010.r↔ Valgotizačná osteotómia:fibula distálna
5t011.k↔ Varotizačná osteotómia:tibia proximálna
5t011.m↔ Varotizačná osteotómia:tibia diafyzárna
5t011.n↔ Varotizačná osteotómia:tibia distálna
5t011.p↔ Varotizačná osteotómia:fibula proximálna
5t011.q↔ Varotizačná osteotómia:fibula diafyzárna
5t011.r↔ Varotizačná osteotómia:fibula distálna
5t012.k↔ (De)-rotačná osteotómia:tibia proximálna
5t012.m↔ (De)-rotačná osteotómia:tibia diafyzárna
5t012.n↔ (De)-rotačná osteotómia:tibia distálna
5t012.r↔ (De)-rotačná osteotómia:fibula distálna
5t013.k↔ Skracovacia osteotómia:tibia proximálna
5t013.m↔ Skracovacia osteotómia:tibia diafyzárna
5t013.n↔ Skracovacia osteotómia:tibia distálna
5t013.p↔ Skracovacia osteotómia:fibula proximálna
5t013.q↔ Skracovacia osteotómia:fibula diafyzárna
5t013.r↔ Skracovacia osteotómia:fibula distálna
5t014.k↔ Predlžovacia osteotómia:tibia proximálna
5t014.m↔ Predlžovacia osteotómia:tibia diafyzárna
5t014.n↔ Predlžovacia osteotómia:tibia distálna
5t014.p↔ Predlžovacia osteotómia:fibula proximálna
5t014.q↔ Predlžovacia osteotómia:fibula diafyzárna
5t014.r↔ Predlžovacia osteotómia:fibula distálna
5t015.k↔ Osteotómia s valgotizáciou a (de-)rotáciou:tibia prox.
5t015.m↔ Osteotómia s valgotizáciou a (de-)rotáciou:tibia diaf.
5t015.n↔ Osteotómia s valgotizáciou a (de-)rotáciou:tibia dist.
5t015.r↔ Osteotómia s valgotizáciou a (de-)rotáciou:fibula dist.
5t016.k↔ Osteotómia s varotizáciou a (de-)rotáciou:tibia prox.
5t016.m↔ Osteotómia s varotizáciou a (de-)rotáciou:tibia diaf.
5t016.n↔ Osteotómia s varotizáciou a (de-)rotáciou:tibia dist.
5t016.r↔ Osteotómia s varotizáciou a (de-)rotáciou:fibula dist.
5t017.k↔ Osteotómia bez úpravy osi:tibia proximálna
5t017.m↔ Osteotómia bez úpravy osi:tibia diafyzárna
5t017.n↔ Osteotómia bez úpravy osi:tibia distálna
5t017.p↔ Osteotómia bez úpravy osi:fibula proximálna
5t017.q↔ Osteotómia bez úpravy osi:fibula diafyz.
5t017.r↔ Osteotómia bez úpravy osi:fibula distálna
5t018.k↔ Kompl.osteotómia vo viac.rov:tibia proximálna
5t018.m↔ Kompl.osteotómia vo viac.rov:tibia diafyz.
5t018.n↔ Kompl.osteotómia vo viac.rov:tibia distálna
5t018.p↔ Kompl.osteotómia vo viac.rov:fibula proxim.
5t018.q↔ Kompl.osteotómia vo viac.rov:fibula diafyz.
5t018.r↔ Kompl.osteotómia vo viac.rov:fibula distálna
5t019.k↔ Kompl.osteotómia vo viac.rov.s úpravou osi:tibia prox.
5t019.m↔ Kompl.osteotómia vo viac.rov.s úpravou osi:tibia diaf.
5t019.n↔ Kompl.osteotómia vo viac.rov.s úpravou osi:tibia dist.
5t019.p↔ Kompl.osteotómia vo viac.rov.s úpravou osi:fibula prox.
5t019.q↔ Kompl.osteotómia vo viac.rov.s úpravou osi:fibula diaf.
5t019.r↔ Kompl.osteotómia vo viac.rov.s úpravou osi:fibula dist.
5t01a.k↔ Kortikotómia pri prenose kost.segm:tibia prox.
5t01a.m↔ Kortikotómia pri prenose kost.segm:tibia diaf.
5t01a.n↔ Kortikotómia pri prenose kostn.segm:tibia dist.
5t01a.p↔ Kortikotómia pri prenose kost.segm:fibula prox.
5t01a.q↔ Kortikotómia pri prenose kost.segm:fibula diaf.
5t01a.r↔ Kortikotómia pri prenose kostn.segm:fibula dist.
5t01x.k↔ Iné osteotómie a korektívne osteotómie:tibia prox.
5t01x.m↔ Iné osteotómie a korektívne osteotómie:tibia diaf.

5t01x.n↔ Iné osteotómie a korektívne osteotómie:tibia dist.
5t01x.p↔ Iné osteotómie a korektívne osteotómie:fibula prox.
5t01x.q↔ Iné osteotómie a korektívne osteotómie:fibula diaf.
5t01x.r↔ Iné osteotómie a korektívne osteotómie:fibula dist.
5t040.k↔ Autológ.transplant.spongióz.kosti:tibia prox.
5t040.m↔ Autológ.transplant.spongióz.kosti:tibia diaf.
5t040.n↔ Autológ.transplant.spongióz.kosti:tibia dist.
5t040.p↔ Autológ.transplant.spongióz.kosti:fibula prox.
5t040.q↔ Autológ.transplant.spongióz.kosti:fibula diaf.
5t040.r↔ Autológ.transplant.spongióz.kosti:fibula dist.
5t041.k↔ Autológna transpl.kortiko-spongióz.štep:tibia prox.
5t041.m↔ Autológna transpl.kortiko-spongióz.štep:tibia diaf.
5t041.n↔ Autológna transpl.kortiko-spongióz.štep:tibia dist.
5t041.p↔ Autológna transpl.kortiko-spongióz.štep:fibula prox.
5t041.q↔ Autológna transpl.kortiko-spongióz.štep:fibula diaf.
5t041.r↔ Autológna transpl.kortiko-spongióz.štep:fibula dist.
5t042.k↔ Autológ.rozšír.transpl.(>4cm)kortiko-spongióz.št.:tibia prox.
5t042.m↔ Autológ.rozšír.transpl.(>4cm)kortiko-spongióz.št.:tibia diaf.
5t042.n↔ Autológ.rozšír.transpl.(>4cm)kortiko-spongióz.št.:tibia dist.
5t042.p↔ Autológ.rozšír.transpl.(>4cm)kortiko-spongióz.št.:fibula prox.
5t042.q↔ Autológ.rozšír.transpl.(>4cm)kortiko-spongióz.št.:fibula diaf.
5t042.r↔ Autológ.rozšír.transpl.(>4cm)kortiko-spongióz.št.:fibula dist.
5t043.k↔ Transpl.kost.tk.bez cievnej stopky:tibia prox.
5t043.m↔ Transpl.kost.tk.bez cievnej stopky:tibia diaf.
5t043.n↔ Transpl.kost.tk.bez cievnej stopky:tibia dist.
5t043.p↔ Transpl.kost.tk.bez cievnej stopky:fibula prox.
5t043.q↔ Transpl.kost.tk.bez cievnej stopky:fibula diaf.
5t043.r↔ Transpl.kost.tk.bez cievnej stopky:fibula dist.
5t044.k↔ Transpl.k.tk.s ciev.stopk.s mikrovask.anast:tibia prox.
5t044.m↔ Transpl.k.tk.s ciev.stopk.s mikrovask.anast:tibia diaf.
5t044.n↔ Transpl.k.tk.s ciev.stopk.s mikrovask.anast:tibia dist.
5t044.p↔ Transpl.k.tk.s ciev.stopk.s mikrovask.anast:fibula prox.
5t044.q↔ Transpl.k.tk.s ciev.stopk.s mikrovask.anast:fibula diaf.
5t044.r↔ Transpl.k.tk.s ciev.stopk.s mikrovask.anast:fibula dist.
5t045.k↔ Autológna transpl.chrupav.-kostn.transpl:tibia prox.
5t045.n↔ Autológna transpl.chrupav.-kostn.transpl:tibia dist.
5t045.p↔ Autológ.transpl.chrupav.-kostn.transpl:fibula prox.
5t045.r↔ Autológ.transpl.chrupav.-kostn.transpl:fibula dist.
5t046.k↔ Alogénna transpl.chrupav.-kostn.transpl:tibia prox.
5t046.n↔ Alogénna transpl.chrupav.-kostn.transpl:tibia dist.
5t046.p↔ Alogénna transpl.chrupav.-kostn.transpl:fibula prox.
5t046.r↔ Alogénna transpl.chrupav.-kostn.transpl:fibula dist.
5t047.k↔ Alogénna transpl.spongióznej kosti:tibia prox.
5t047.m↔ Alogénna transpl.spongióznej kosti:tibia diaf.
5t047.n↔ Alogénna transpl.spongióznej kosti:tibia dist.
5t047.p↔ Alogénna transpl.spongióznej kosti:fibula prox.
5t047.q↔ Alogénna transpl.spongióznej kosti:fibula diaf.
5t047.r↔ Alogénna transpl.spongióznej kosti:fibula dist.
5t048.k↔ Alogénna transpl.kortiko-spongióz.št:tibia prox.
5t048.m↔ Alogénna transpl.kortiko-spongióz.št:tibia diaf.
5t048.n↔ Alogénna transpl.kortiko-spongióz.št:tibia dist.
5t048.p↔ Alogénna transpl.kortiko-spongióz.št:fibula prox.
5t048.q↔ Alogénna transpl.kortiko-spongióz.št:fibula diaf.
5t048.r↔ Alogénna transpl.kortiko-spongióz.št:fibula dist.
5t049.m↔ Alogénna transpl.rúrovitej kosti:tibia diaf.
5t049.q↔ Alogénna transpl.rúrovitej kosti:fibula diaf.
5t04a.k↔ Transpozícia kost.tk.s cievnou stopkou:tibia prox.
5t04a.m↔ Transpozícia kost.tk.s cievnou stopkou:tibia diaf.
5t04a.n↔ Transpozícia kost.tk.s cievnou stopkou:tibia dist.
5t04a.p↔ Transpozícia kost.tk.s cievnou stopkou:fibula prox.
5t04a.q↔ Transpozícia kost.tk.s cievnou stopkou:fibula diaf.
5t04a.r↔ Transpozícia kost.tk.s cievnou stopkou:fibula dist.
5t04b.k↔ Transpl.humán.demineraliz.kost.matrix:tibia prox.
5t04b.m↔ Transpl.humán.demineraliz.kost.matrix:tibia diaf.
5t04b.n↔ Transpl.humán.demineraliz.kost.matrix:tibia dist.
5t04b.p↔ Transpl.humán.demineraliz.kost.matrix:fibula prox.
5t04b.q↔ Transpl.humán.demineraliz.kost.matrix:fibula diaf.
5t04b.r↔ Transpl.humán.demineraliz.kost.matrix:fibula dist.
5t04x.k↔ Iné transplantácie/transpozície kost.tk:tibia prox.
5t04x.m↔ Iné transplantácie/transpozície kost.tk:tibia diaf.
5t04x.n↔ Iné transplantácie/transpozície kost.tk:tibia dist.
5t04x.p↔ Iné transplantácie/transpozície kost.tk:fibula prox.
5t04x.q↔ Iné transplantácie/transpozície kost.tk:fibula diaf.
5t04x.r↔ Iné transplantácie/transpozície kost.tk:fibula dist.
5t050.k↔ Impl.kost.cementu bez prísady ATB:tibia prox.
5t050.m↔ Impl.kost.cementu bez prísady ATB:tibia diaf.
5t050.n↔ Impl.kost.cementu bez prísady ATB:tibia dist.
5t050.p↔ Impl.kost.cementu bez prísady ATB:fibula prox.
5t050.q↔ Impl.kost.cementu bez prísady ATB:fibula diaf.
5t050.r↔ Impl.kost.cementu bez prísady ATB:fibula dist.
5t051.k↔ Impl.kost.cementu s prísadou ATB:tibia prox.
5t051.m↔ Impl.kost.cementu s prísadou ATB:tibia diaf.
5t051.n↔ Impl.kost.cementu s prísadou ATB:tibia dist.
5t051.p↔ Impl.kost.cementu s prísadou ATB:fibula prox.
5t051.q↔ Impl.kost.cementu s prísadou ATB:fibula diaf.
5t051.r↔ Impl.kost.cementu s prísadou ATB:fibula dist.
5t052.k↔ Impl.keram.kost.náhrady:tibia prox.
5t052.m↔ Impl.keram.kost.náhrady:tibia diaf.
5t052.n↔ Impl.keram.kost.náhrady:tibia dist.č.
5t052.p↔ Impl.keram.kost.náhrady:fibula prox.
5t052.q↔ Impl.keram.kost.náhrady:fibula diaf.
5t052.r↔ Impl.keram.kost.náhrady:fibula dist.
5t053.k↔ Impl.resorb.keramic.kost.náhrady:tibia prox.
5t053.m↔ Impl.resorb.keramic.kost.náhrady:tibia diaf.
5t053.n↔ Impl.resorb.keramic.kost.náhrady:tibia dist.
5t053.p↔ Impl.resorb.keramic.kost.náhrady:fibula prox.
5t053.q↔ Impl.resorb.keramic.kost.náhrady:fibula diaf.
5t053.r↔ Impl.resorb.keramic.kost.náhrady:fibula dist.
5t054.k↔ Impl.kovovej kost.náhrady:tibia prox.
5t054.m↔ Impl.kovovej kost.náhrady:tibia diaf.
5t054.n↔ Impl.kovovej kost.náhrady:tibia dist.
5t054.p↔ Impl.kovovej kost.náhrady:fibula prox.
5t054.q↔ Impl.kovovej kost.náhrady:fibula diaf.
5t054.r↔ Impl.kovovej kost.náhrady:fibula dist.
5t05x.k↔ Impl.inej alopl.kost.náhr:tibia prox.
5t05x.m↔ Impl.inej alopl.kost.náhr:tibia diaf.
5t05x.n↔ Impl.inej alopl.kost.náhr:tibia dist.č.
5t05x.p↔ Impl.inej alopl.kost.náhr:fibula prox.
5t05x.q↔ Impl.inej alopl.kost.náhr:fibula diaf.
5t05x.r↔ Impl.inej alopl.kost.náhr:fibula dist.č.
5t070.k↔ Revízia osteos.m.bez jeho výmeny:tibia prox.
5t070.m↔ Revízia osteos.m.bez jeho výmeny:tibia diaf.
5t070.n↔ Revízia osteos.m.bez jeho výmeny:tibia dist.
5t070.p↔ Revízia osteos.m.bez jeho výmeny:fibula prox.
5t070.q↔ Revízia osteos.m.bez jeho výmeny:fibula diaf.
5t070.r↔ Revízia osteos.m.bez jeho výmeny:fibula dist.
5t091.k↔ Dočasná epifyzeodéza:tibia proxim.
5t091.n↔ Dočasná epifyzeodéza:tibia dist.
5t091.p↔ Dočasná epifyzeodéza:fibula proxim.
5t091.r↔ Dočasná epifyzeodéza:fibula dist.
5t092.k↔ Stála epifyzeodéza:tibia proxim.
5t092.n↔ Stála epifyzeodéza:tibia dist.
5t092.p↔ Stála epifyzeodéza:fibula proxim.
5t092.r↔ Stála epifyzeodéza:fibula dist.
5t093.k↔ Liečebná epifyzeolýza:tibia proxim.
5t093.n↔ Liečebná epifyzeolýza:tibia dist.
5t093.p↔ Liečebná epifyzeolýza:fibula proxim.
5t093.r↔ Liečebná epifyzeolýza:fibula dist.
5t100.m↔ Otv.rep.jednoduch.zlom.v diafýze:tibia:bez osteos.
5t100.q↔ Otv.rep.jednoduch.zlom.v diafýze:fibula:bez osteos.
5t101.m↔ Otv.rep.jednoduch.zlom.v diafýze:tibia:skrutkou
5t101.q↔ Otv.rep.jednoduch.zlom.v diafýze:fibula:skrutkou
5t103.m↔ Otv.rep.jednoduch.zlom.v diafýze:tibia:št.dlahou
5t103.q↔ Otv.rep.jednoduch.zlom.v diafýze:fibula:št.dlahou
5t104.m↔ Otv.rep.jednoduch.zlom.v diafýze:tibia:drôtom/serkl
5t104.q↔ Otv.rep.jednoduch.zlom.v diafýze:fibula:drôtom/serkl
5t106.m↔ Otv.rep.jednod.zlom.v diafýze:tibia:nezaist.predvŕt.intrm.kl
5t106.q↔ Otv.rep.jednod.zlom.v diafýze:fibula:nezaist.predvŕt.intrm.kl
5t107.m↔ Otv.rep.jednod.zlom.v diafýze:tibia:zaist.predvŕt.intrm.kl
5t107.q↔ Otv.rep.jednod.zlom.v diafýze:fibula:zaist.predvŕt.intrm.kl

5t108.m↔ Otv.rep.jednod.zlom.v diafýze:tibia:iM kl.so zaist.pre kĺb.k
5t109.m↔ Otv.rep.jednod.zlom.v diafýze:tibia:transfix.kl
5t10a.m↔ Otv.rep.jednod.zlom.v diafýz:tibia:iM drôt.a prút
5t10a.q↔ Otv.rep.jednod.zlom.v diafýz:fibula:iM drôt.a prút
5t10b.m↔ Otv.rep.jednod.zlom.v diafýz:tibia:uhlo.stab.dlahou
5t10b.q↔ Otv.rep.jednod.zlom.v diafýz:fibula:uhlo.stab.dlahou
5t10t.m↔ Otv.rep.jednod.zlom.v diafýz:tibia:vonk.skelet.fix
5t10t.q↔ Otv.rep.jednod.zlom.v diafýz:fibula:vonk.skelet.fix
5t10v.m↔ Otv.rep.jednod.zlom.v diafýz:tibia:kruh.vonk.skelet.fix
5t10v.q↔ Otv.rep.jednod.zlom.v diafýz:fibula:kruh.vonk.skelet.fix
5t10x.m↔ Otv.rep.jednod.zlom.v diafýz:tibia:iným osteos.m
5t10x.q↔ Otv.rep.jednod.zlom.v diafýz:fibula:iným osteos.m
5t10z.m↔ Otv.rep.jednod.zlom.v diafýz:tibia:rezorb.mat
5t10z.q↔ Otv.rep.jednod.zlom.v diafýz:fibula:rezorb.mat
5t110.m↔ Otv.rep.triešt.zlom.v diafýz:tibia:bez osteosynt
5t110.q↔ Otv.rep.triešt.zlom.v diafýz:fibula:bez osteosynt
5t113.m↔ Otv.rep.triešt.zlom.v diafýze:tibia:št.dlahou
5t113.q↔ Otv.rep.triešt.zlom.v diafýze:fibula:št.dlahou
5t114.m↔ Otv.rep.triešt.zlom.v diafýze:tibia:drôtom/serkl
5t114.q↔ Otv.rep.triešt.zlom.v diafýze:fibula:drôtom/serkl
5t116.m↔ Otv.rep.triešt.zlom.v diafýz:tibia:nezaist.predvŕt.iM.kl
5t116.q↔ Otv.rep.triešt.zlom.v diafýz:fibula:nezaist.predvŕt.iM.kl
5t117.m↔ Otv.rep.triešt.zlom.v diafýz:tibia:zaist.predvŕt.intramed.kl
5t117.q↔ Otv.rep.triešt.zlom.v diafýz:fibula:zaist.predvŕt.intramed.kl
5t118.m↔ Otv.rep.triešt.zlom.v diafýz:tibia:iM klin.so zaist.pre kĺb.k
5t11a.m↔ Otv.rep.triešt.zlom.v diafýz:tibia:iM.drôt a prút
5t11a.q↔ Otv.rep.triešt.zlom.v diafýz:fibula:iM.drôt a prút
5t11b.m↔ Otv.rep.triešt.zlom.v diafýz:tibia:uhlo.stab.dlaha
5t11b.q↔ Otv.rep.triešt.zlom.v diafýz:fibula:uhlo.stab.dlaha
5t11t.m↔ Otv.rep.triešt.zlom.v diafýz:tibia:vonk.skelet.fix
5t11t.q↔ Otv.rep.triešt.zlom.v diafýz:fibula:vonk.skelet.fix
5t11v.m↔ Otv.rep.triešt.zlom.v diafýz:tibia:kruh.vonk.skelet.fix
5t11v.q↔ Otv.rep.triešt.zlom.v diafýz:fibula:kruh.vonk.skelet.fix
5t11x.m↔ Otv.rep.triešt.zlom.v diafýz:tibia:iným osteos.m
5t11x.q↔ Otv.rep.triešt.zlom.v diafýz:fibula:iným osteos.m
5t11y.m↔ Otv.rep.triešt.zlom.v diafýz:tibia:bližšie neuč.mat
5t11y.q↔ Otv.rep.triešt.zlom.v diafýz:fibula:bližšie neuč.mat
5t120.k↔ Otv.rep.jedn.zl.v kĺb.obl.tibia prox:bez osteosyntézy
5t120.n↔ Otv.rep.jedn.zl.v kĺb.obl.tibia dist:bez osteosyntézy
5t120.p↔ Otv.rep.jedn.zl.v kĺb.obl.fibula prox:bez osteosyntézy
5t120.r↔ Otv.rep.jedn.zl.v kĺb.obl.fibula dist:bez osteosyntézy
5t121.k↔ Otv.rep.jedn.zl.v kĺb.obl.tibia prox:skrutkou
5t121.n↔ Otv.rep.jedn.zl.v kĺb.obl.tibia dist:skrutkou
5t121.p↔ Otv.rep.jedn.zl.v kĺb.obl.fibula prox:skrutkou
5t121.r↔ Otv.rep.jedn.zl.v kĺb.obl.fibula dist:skrutkou
5t123.k↔ Otv.rep.jedn.zl.v kĺb.obl.tibia prox:štand.dlahou
5t123.n↔ Otv.rep.jedn.zl.v kĺb.obl.tibia dist:štand.dlahou
5t123.p↔ Otv.rep.jedn.zl.v kĺb.obl.fibula prox:štand.dlahou
5t123.r↔ Otv.rep.jedn.zl.v kĺb.obl.fibula dist:štand.dlahou
5t124.k↔ Otv.rep.jedn.zl.v kĺb.obl.tibia prox:drôt/serkláž
5t124.n↔ Otv.rep.jedn.zl.v kĺb.obl.tibia dist:drôt/serkláž
5t124.p↔ Otv.rep.jedn.zl.v kĺb.obl.fibula prox:drôt/serkláž
5t124.r↔ Otv.rep.jedn.zl.v kĺb.obl.fibula dist:drôt/serkláž
5t125.k↔ Otv.rep.jedn.zl.v kĺb.obl.tibia prox:dyn.kompr.skrutka v dl
5t129.k↔ Otv.rep.jedn.zl.v kĺb.obl.tibia prox.:transfix.klin.
5t129.n↔ Otv.rep.jedn.zl.v kĺb.obl.tibia dist:transfix.klin.
5t12a.k↔ Otv.rep.jedn.zl.v kĺb.obl.tibia prox.:iM drôt,prút
5t12a.n↔ Otv.rep.jedn.zl.v kĺb.obl.tibia dist.:iM drôt,prút
5t12a.p↔ Otv.rep.jedn.zl.v kĺb.obl.fibula prox.:iM drôt,prút
5t12a.r↔ Otv.rep.jedn.zl.v kĺb.obl.fibula dist:iM drôt,prút
5t12b.k↔ Otv.rep.jedn.zl.v kĺb.obl.tibia prox:uhlo.stab.dlaha
5t12b.n↔ Otv.rep.jedn.zl.v kĺb.obl.tibia dist:uhlo.stab.dlaha
5t12b.p↔ Otv.rep.jedn.zl.v kĺb.obl.fibula prox:uhlo.stab.dlaha
5t12b.r↔ Otv.rep.jedn.zl.v kĺb.obl.fibula dist:uhlo.stab.dl
5t12c.k↔ Otv.rep.jedn.zl.v kĺb.obl.tibia prox:uhlo./kondyl.dl
5t12d.k↔ Otv.rep.jedn.zl.v kĺb.obl.tibia prox:skobou
5t12d.n↔ Otv.rep.jedn.zl.v kĺb.obl.tibia dist:skobou
5t12d.p↔ Otv.rep.jedn.zl.v kĺb.obl.fibula prox:skobou
5t12d.r↔ Otv.rep.jedn.zl.v kĺb.obl.fibula dist:skobou
5t12t.k↔ Otv.rep.jedn.zl.v kĺb.obl.tibia prox:vonk.skelet.fix
5t12t.n↔ Otv.rep.jedn.zl.v kĺb.obl.tibia dist:vonk.skelet.fix
5t12t.p↔ Otv.rep.jedn.zl.v kĺb.obl.fibula prox:vonk.skelet.fix
5t12t.r↔ Otv.rep.jedn.zl.v kĺb.obl.fibula dist:vonk.skelet.fix
5t12v.k↔ Otv.rep.jedn.zl.v kĺb.obl.tibia prox:kruh.vonk.skelet.fix
5t12v.n↔ Otv.rep.jedn.zl.v kĺb.obl.tibia dist:kruh.vonk.skelet.fix
5t12v.p↔ Otv.rep.jedn.zl.v kĺb.obl.fibula prox:kruh.vonk.skelet.fix
5t12v.r↔ Otv.rep.jedn.zl.v kĺb.obl.fibula dist:kruh.vonk.skelet.fix
5t12x.k↔ Otv.rep.jedn.zl.v kĺb.obl.tibia prox:iným osteos.m
5t12x.n↔ Otv.rep.jedn.zl.v kĺb.obl.tibia dist:iným osteos.m
5t12x.p↔ Otv.rep.jedn.zl.v kĺb.obl.fibula prox:iným osteos.m
5t12x.r↔ Otv.rep.jedn.zl.v kĺb.obl.fibula dist:iným osteos.m
5t12z.k↔ Otv.rep.jedn.zl.v kĺb.obl.tibia prox:resorb.mat
5t12z.n↔ Otv.rep.jedn.zl.v kĺb.obl.tibia dist:resorb.mat
5t12z.p↔ Otv.rep.jedn.zl.v kĺb.obl.fibula prox:resorb.mat
5t12z.r↔ Otv.rep.jedn.zl.v kĺb.obl.fibula dist:resorb.mat
5t131.k↔ Otv.rep.triešt.zl.v kĺb.obl.tibia prox:skrutkou
5t131.n↔ Otv.rep.triešt.zl.v kĺb.obl.tibia dist:skrutkou
5t131.p↔ Otv.rep.triešt.zl.v kĺb.obl.fibula prox:skrutkou
5t131.r↔ Otv.rep.triešt.zl.v kĺb.obl.fibula dist:skrutkou
5t133.k↔ Otv.rep.triešt.zl.v kĺb.obl.tibia prox:št.dlahou
5t133.n↔ Otv.rep.triešt.zl.v kĺb.obl.tibia dist:št.dlahou
5t133.p↔ Otv.rep.triešt.zl.v kĺb.obl.fibula prox:št.dlahou
5t133.r↔ Otv.rep.triešt.zl.v kĺb.obl.fibula dist:št.dlahou
5t134.k↔ Otv.rep.triešt.zl.v kĺb.obl.tibia prox:drôt/serkláž
5t134.n↔ Otv.rep.triešt.zl.v kĺb.obl.tibia dist:drôt/serkláž
5t134.p↔ Otv.rep.triešt.zl.v kĺb.obl.fibula prox:drôt/serkláž
5t134.r↔ Otv.rep.triešt.zl.v kĺb.obl.fibula dist:drôt/serkláž
5t135.k↔ Otv.rep.triešt.zl.v kĺb.obl.tibia prox:dyn.kompr.skrutka v dl
5t137.k↔ Otv.rep.triešt.zl.v kĺb.obl.tibia prox:zaist.intramed.kl
5t137.n↔ Otv.rep.triešt.zl.v kĺb.obl.tibia dist:zaist.intramed.kl
5t137.p↔ Otv.rep.triešt.zl.v kĺb.obl.fibula prox:zaist.intramed.kl
5t137.r↔ Otv.rep.triešt.zl.v kĺb.obl.fibula dist:zaist.intramed.kl
5t138.k↔ Otv.rep.triešt.zl.v kĺbe tibia prox:iM klin.so zaist.pre kĺb.k
5t138.n↔ Otv.rep.triešt.zl.v kĺbe tibia dist:iM klin.so zaist.pre kĺb.k
5t138.p↔ Otv.rep.triešt.zl.v kĺbe fibula prox:iM klin.so zaist.pre kĺb.k
5t138.r↔ Otv.rep.triešt.zl.v kĺbe fibula dist:iM klin.so zaist.pre kĺb.k
5t139.k↔ Otv.rep.triešt.zl.v kĺb.obl.tibia prox:transfix.klin.
5t139.n↔ Otv.rep.triešt.zl.v kĺb.obl.tibia dist:transfix.klin.
5t13a.k↔ Otv.rep.triešt.zl.v kĺb.obl.tibia prox:intramed.drôt a prút
5t13a.n↔ Otv.rep.triešt.zl.v kĺb.obl.tibia dist:intramed.drôt a prút
5t13a.p↔ Otv.rep.triešt.zl.v kĺb.obl.fibula prox:intramed.drôt a prút
5t13a.r↔ Otv.rep.triešt.zl.v kĺb.obl.fibula dist:intramed.drôt a prút
5t13b.k↔ Otv.rep.triešt.zl.v kĺb.obl.tibia prox:uhlo.stabil.dlahou
5t13b.n↔ Otv.rep.triešt.zl.v kĺb.obl.tibia dist:uhlo.stabil.dlahou
5t13b.p↔ Otv.rep.triešt.zl.v kĺb.obl.fibula prox:uhlo.stabil.dlahou
5t13b.r↔ Otv.rep.triešt.zl.v kĺb.obl.fibula dist:uhlo.stabil.dlahou
5t13c.k↔ Otv.rep.triešt.zl.v kĺb.obl.tibia prox:uhl./kondyl.dl
5t13d.k↔ Otv.rep.triešt.zl.v kĺb.obl.tibia prox:skobou
5t13d.n↔ Otv.rep.triešt.zl.v kĺb.obl.tibia dist:skobou
5t13d.p↔ Otv.rep.triešt.zl.v kĺb.obl.fibula prox:skobou
5t13d.r↔ Otv.rep.triešt.zl.v kĺb.obl.fibula dist:skobou
5t13v.k↔ Otv.rep.triešt.zl.v kĺb.obl.tibia prox:kruh.vonk.skel.fix
5t13v.n↔ Otv.rep.triešt.zl.v kĺb.obl.tibia dist:kruh.vonk.skel.fix
5t13v.p↔ Otv.rep.triešt.zl.v kĺb.obl.fibula prox:kruh.vonk.skel.fix
5t13v.r↔ Otv.rep.triešt.zl.v kĺb.obl.fibula dist:kruh.vonk.sk.fix
5t13x.k↔ Otv.rep.triešt.zl.v kĺb.obl.tibia prox:iným osteos.m
5t13x.n↔ Otv.rep.triešt.zl.v kĺb.obl.tibia dist:iným osteos.m
5t13x.p↔ Otv.rep.triešt.zl.v kĺb.obl.fibula prox:iným osteos.m
5t13x.r↔ Otv.rep.triešt.zl.v kĺb.obl.fibula dist:iným osteos.m
5t13z.k↔ Otv.rep.triešt.zl.v kĺb.obl.tibia prox:resorb.mat
5t13z.n↔ Otv.rep.triešt.zl.v kĺb.obl.tibia dist:resorb.mat
5t13z.p↔ Otv.rep.triešt.zl.v kĺb.obl.fibula prox:resorb.mat
5t13z.r↔ Otv.rep.triešt.zl.v kĺb.obl.fibula dist:resorb.mat
5t190.j↔ Otv.rep.luxácie:prox.tibiofibulárny kĺb:bez osteos.
5t191.j↔ Otv.rep.luxácie:prox.tibiofibulárny kĺb:skrutkou
5t193.j↔ Otv.rep.luxácie:prox.tibiofibulárny kĺb:skrutkou
5t194.j↔ Otv.rep.luxácie:prox.tibiofibulárny kĺb:drôt/serkláž
5t199.j↔ Otv.rep.luxácie:prox.tibiofibulárny kĺb:transfix.klincom
5t19a.j↔ Otv.rep.luxácie:prox.tibiofibulárny kĺb:intramedul.klin
5t19b.j↔ Otv.rep.luxácie:prox.tibiofibulárny kĺb:uhlo.stabil.dlahou

5t19d.j↔ Otv.rep.luxácie:prox.tibiofibulárny kĺb:skobou
5t19t.j↔ Otv.rep.luxácie:prox.tibiofibulárny kĺb:vonk.skelet.fix
5t19x.j↔ Otv.rep.luxácie:prox.tibiofibulárny kĺb:iným osteos.mat
5t19z.j↔ Otv.rep.luxácie:prox.tibiofibulárny kĺb:rezorb.mat
5t211.k↔ Zat.rep.zl./epifyzeolýzy:tibia proxim:skrutkou
5t211.m↔ Zat.rep.zl./epifyzeolýzy:tibia diaf:skrutkou
5t211.n↔ Zat.rep.zl./epifyzeolýzy:tibia distál:skrutkou
5t211.p↔ Zat.rep.zl./epifyzeolýzy:fibula proximál:skrutkou
5t211.q↔ Zat.rep.zl./epifyzeolýzy:fibula diaf:skrutkou
5t211.r↔ Zat.rep.zl./epifyzeolýzy:fibula distál:skrutkou
5t213.k↔ Zat.rep.zl./epifyzeolýzy:tibia proxim:štandard.dlahou
5t213.m↔ Zat.rep.zl./epifyzeolýzy:tibia diaf:štandard.dlahou
5t213.n↔ Zat.rep.zl./epifyzeolýzy:tibia distál:štandard.dlahou
5t213.p↔ Zat.rep.zl./epifyzeolýzy:fibula proximál:štandard.dlahou
5t213.q↔ Zat.rep.zl./epifyzeolýzy:fibula diaf:štandard.dlahou
5t213.r↔ Zat.rep.zl./epifyzeolýzy:fibula distál:štandard.dlahou
5t214.k↔ Zat.rep.zl./epifyzeolýzy:tibia proxim:drôt./serkláž
5t214.m↔ Zat.rep.zl./epifyzeolýzy:tibia diaf:drôt./serkláž
5t214.n↔ Zat.rep.zl./epifyzeolýzy:tibia distál:drôt./serkláž
5t214.p↔ Zat.rep.zl./epifyzeolýzy:fibula proximál:drôt./serkláž
5t214.q↔ Zat.rep.zl./epifyzeolýzy:fibula diaf:drôt./serkláž
5t214.r↔ Zat.rep.zl./epifyzeolýzy:fibula distál:drôt./serkláž
5t215.k↔ Zat.rep.zl./epifyzeolýzy:tibia prox:dyn.kompr.skr.v dl.
5t216.k↔ Zat.rep.zl./epifyzeol:tibia proxim:nezaist.predvŕt.iM klin
5t216.m↔ Zat.rep.zl./epifyzeol:tibia diaf:nezaist.predvŕt.iM klin
5t216.n↔ Zat.rep.zl./epifyzeol:tibia distál:nezaist.predvŕt.iM klin
5t216.p↔ Zat.rep.zl./epifyzeol:fibula prox:nezaist.predvŕt.iM klin
5t216.q↔ Zat.rep.zl./epifyzeol:fibula diaf:nezaist.predvŕt.iM klin
5t216.r↔ Zat.rep.zl./epifyzeol:fibula distál:nezaist.predvŕt.iM klin
5t217.k↔ Zat.rep.zl./epifyzeol:tibia proxim:zaist.intramedul.kl
5t217.m↔ Zat.rep.zl./epifyzeol:tibia diaf:zaist.intramedul.kl
5t217.n↔ Zat.rep.zl./epifyzeol:tibia distál:zaist.intramedul.kl
5t217.p↔ Zat.rep.zl./epifyzeol:fibula proximál:zaist.intramedul.kl
5t217.q↔ Zat.rep.zl./epifyzeol:fibula diaf:zaist.intramedul.kl
5t217.r↔ Zat.rep.zl./epifyzeol:fibula distál:zaist.intramedul.kl
5t218.k↔ Zat.rep.zl./epifyzeol:tibia proxim:iM klin so zaist.kĺb.k
5t218.m↔ Zat.rep.zl./epifyzeol:tibia diaf:iM klin so zaist.kĺb.k
5t218.n↔ Zat.rep.zl./epifyzeol:tibia distál:iM klin so zaist.kĺb.k
5t218.p↔ Zat.rep.zl./epifyzeol:fibula proximál:iM klin so zaist.kĺb.k
5t218.q↔ Zat.rep.zl./epifyzeol:fibula diaf:iM klin so zaist.kĺb.k
5t218.r↔ Zat.rep.zl./epifyzeol:fibula distál:iM klin so zaist.kĺb.k
5t219.k↔ Zatv.rep.zl./epifyzeolýzy:tibia proximálna:transf.kl.
5t219.m↔ Zatv.repoz.zl./epifyzeolýzy:tibia diaf:transf.klin
5t219.n↔ Zatv.rep.zlom./epifyzeolýzy:tibia distál:transf.kl.
5t21a.k↔ Zatv.repoz.zl./epifyzeol:tíbia prox:iM drôt,prút
5t21a.m↔ Zatv.repoz.zl./epifyzeol:tíb.diaf:iM drôt,prút
5t21a.n↔ Zatv.repoz.zl./epifyzeol:tíb.dist:iM drôt,prút
5t21a.p↔ Zatv.repoz.zl./epifyzeol:fibula prox:iM drôt,prút
5t21a.q↔ Zatv.repoz.zl./epifyzeol:fib.diaf:iM drôt,prút
5t21a.r↔ Zatv.repoz.zl./epifyzeol:fib.dist:iM drôt,prút
5t21b.k↔ Zatv.repoz.zl./epifyzeol:tibia prox.:uhlo.stab.dl
5t21b.m↔ Zatv.repoz.zl./epifyzeol:tibia diaf:uhlo.stab.dl
5t21b.n↔ Zatv.repoz.zl./epifyzeol:tibia dist:uhlo.stab.dl
5t21b.p↔ Zatv.repoz.zl./epifyzeol:fibula prox:uhlo.stab.dl
5t21b.q↔ Zatv.repoz.zl./epifyzeol:fibula diaf:uhlo.stab.dl
5t21b.r↔ Zatv.repoz.zl./epifyzeol:fibula dist:uhlo.stab.dl
5t21c.k↔ Zatv.repoz.zl./epifyzeol:tibia prox:uhl./kondyl.dl
5t21c.n↔ Zatv.repoz.zl./epifyzeol:tibia dist:uhl./kondyl.dl
5t21t.k↔ Zatv.repoz.zl./epifyzeol:tibia prox:vonk.skelet.fix
5t21t.m↔ Zatv.repoz.zl./epifyzeol:tibia diaf:vonk.skelet.fix
5t21t.n↔ Zatv.repoz.zl./epifyzeol:tibia dist:vonk.skelet.fix
5t21t.p↔ Zatv.repoz.zl./epifyzeol:fibula prox:vonk.skelet.fix
5t21t.q↔ Zatv.repoz.zl./epifyzeol:fibula diaf.vonk.skelet.fix
5t21t.r↔ Zatv.repoz.zl./epifyzeol:fibula distál:vonk.skelet.fix
5t21v.k↔ Zatv.repoz.zl./epifyzeol:tibia prox:kruh.vonkaj.fix
5t21v.m↔ Zat.rep.zl./epifyzeol:tíbia diaf:kruh.vonkaj.fix
5t21v.n↔ Zatv.rep.zl./epifyzeol:tíb.dist:kruh.vonkaj.fix
5t21v.p↔ Zatv.rep.zl./epifyzeol:fibula prx:kruh.vonkaj.fix
5t21v.q↔ Zatv.repoz.zl./epifyzeol:fib.diaf:kruh.vonkaj.fix
5t21v.r↔ Zatv.repoz.zl./epifyzeol:fib.dist:kruh.vonkaj.fix
5t21x.k↔ Zatv.repoz.zl./epifyzeol:tibia prox:iným osteos.m.
5t21x.m↔ Zatv.repoz.zl./epifyzeol:tibia diaf:iným osteos.m.
5t21x.n↔ Zatv.repoz.zl./epifyzeol:tibia dist:iným osteos.m.
5t21x.p↔ Zatv.repoz.zl./epifyzeol:fibula prox:iným osteos.m.
5t21x.q↔ Zatv.repoz.zl./epifyzeol:fibula diaf.iným osteos.m.
5t21x.r↔ Zatv.repoz.zl./epifyzeol:fibula distál:iným osteos.m.
5t21z.k↔ Zatv.repoz.zl./epifyzeol:tibia prox:rezorb.mat
5t21z.m↔ Zatv.repoz.zl./epifyzeol:tibia diaf:rezorb.mat
5t21z.n↔ Zatv.repoz.zl./epifyzeol:tibia dist:rezorb.mat
5t21z.p↔ Zatv.repoz.zl./epifyzeol:fibula prox:rezorb.mat
5t21z.q↔ Zatv.repoz.zl./epifyzeol:fibula diaf.rezorb.mat
5t21z.r↔ Zatv.repoz.zl./epifyzeol:fibula distál:rezorb.mat
5t224.j↔ Zatv.rep.luxácie:prox.tibiofibulárny kĺb:drôt/serkláž
5t22a.j↔ Zatv.rep.luxácie:prox.tibiofibulárny kĺb:intramedulár.klin
5t22d.j↔ Zatv.rep.luxácie:prox.tibiofibul.kĺb:skobou
5t22t.j↔ Zatv.rep.luxácie:prox.tibiofibulárny kĺb:vonk.skelet.fix
5t22x.j↔ Zatv.rep.luxácie:prox.tibiofibulárny kĺb:iným osteos.mat
5t22z.j↔ Zatv.rep.luxácie:prox.tibiofibulárny kĺb:rezorb.mat
5t300.j↔ O.ch.artrotómia,kapsulotómia:prox.tibfib.kĺb
5t301.j↔ O.ch.aseptická preplach.drenáž:prx.tibfib.kĺb
5t302.j↔ O.ch.septická preplach.drenáž:prx.tibfib.kĺb
5t303.j↔ O.ch.debridement:prox.tibiofibulárny kĺb
5t304.j↔ O.ch.parciál.synovektómia:prx.tibfib.kĺb
5t305.j↔ O.ch.totálna synovektómia:prx.tibfib.kĺb
5t306.j↔ O.ch.mobilizácia kĺbu(artrolýza):prx.tibfib.kĺb
5t307.j↔ O.ch.odstr.periartik.osifikácií:prox.tibiofibulár.kĺb
5t308.j↔ O.ch.odstránenie voľných telies:prox.tibiofibulárny kĺb
5t309.j↔ O.ch.exstirpácia cysty(Baker.cysta):prox.tibiofibulárny kĺb
5t30a.j↔ O.ch.vloženie nosiča lieku:prox.tibiofibulárny kĺb
5t30b.j↔ O.ch.odstránenie nosiča lieku:prox.tibiofibulár.kĺb
5t30c.j↔ O.ch.odstr.častí a zvyškov väzov:prox.tibiofib.kĺb
5t30x.j↔ Iné otv.ch.revízie:prox.tibiofibulárny kĺb
5t310.j↔ O.ch.excizia chor.zmen.č.kĺb.chrup:prox.tibiof.kĺb
5t311.j↔ O.ch.refixácia osteochondrál.fragmentu:prox.tibiof.kĺb
5t312.j↔ O.ch.subchondrál.spongioplast.s fix.fragm:prox.tibiof.k
5t317.j↔ O.ch.transplant.chrupavky:prox.tibiofib.kĺb
5t31a.j↔ O.ch.implant.in vitro vytvor.tk.kultúry:prox.tibiof.k
5t31b.h Implant.kostno-chrupavk.náhrady defektu kĺb.plochy kolena
5t31c.j↔ O.ch.vyhlad.chrupav[chondroplast]:prox.tibiofibulár.kĺb
5t31d.j↔ Subchondr.otvor.kosti:prox.tibiof.k.
5t31h.j↔ O.ch.OP chrupav.s tx.chondroc.autol.ind.matrix:p.tibiof.k
5t31j.j↔ O.ch.impl.neindivid.metal.náhrady chrupav:p.tibiof.k
5t31k.j↔ O.ch.subchodrál.otv.kosti s vlož.nebunk.impl:p.tibiof.k
5t31x.j↔ Iné otv.chir.OP na kĺbe a menisk:prox.tibiofibul.kĺb
5t360↔ Otv.ch.sutúra 1 fibulárneho väzu členk. kĺbu
5t390.j↔ O.ch.rozdel/prerušenie väzu:prox.tibiofibul.kĺb
5t391.j↔ Otv.ch.artroríza:prox.tibiofibulárny kĺb
5t392.j↔ O.ch.dočasné fixácie:prox.tibiofibulár.kĺb
5t39x.j↔ Iné otv.ch.OP na kĺboch:prox.tibiofibulárny kĺb
5t400.j↔ ASK asept.výplach kĺbu s drenážou:prox.tibiofib.kĺb
5t401.j↔ ASK sept.výplach kĺbu s drenážou:prox.tibiofib.kĺb
5t402.j↔ ASK mobilizácia kĺbu(artrolýza):prox.tibiofibulár.kĺb
5t403.j↔ ASK odstránenie OSM:prox.tibiofibulárny kĺb
5t404.j↔ ASK odstr.voľných telies:prox.tibiofibulárny kĺb
5t405.j↔ ASK odstr.periartikul.kalcifikátov:prox.tibiofibulár.kĺb
5t407.j↔ Artroskop.vlož.liek.nosiča:prox.tibiofibulárny kĺb
5t408.j↔ ASK odstr.liek.nosiča:prox.tibiofibulárny kĺb
5t409.j↔ ASK resek.častí ligament,zbytk.ligament:prox.tibiofibul.kĺb
5t40x.j↔ Iné ASK revízie kĺbu:prox.tibiofibulárny kĺb
5t412.j↔ Artroskop.parc.synovektómia:prox.tibiofibulár.kĺb
5t413.j↔ Artroskop.totál.synovektómia:prox.tibiofibulár.kĺb
5t414.j↔ ASK el.-term.den.syn.a tk.kĺb.púz:prox.tibiofib.kĺb
5t41x.j↔ Iné ASK OP na synovii:prox.tibiofibulárny kĺb
5t420.j↔ ASK exc.pošk.tk.kĺb.chrup:prox.tibiofibulá.kĺb
5t421.j↔ ASK refix.osteochon.fragm:prox.tibiofibul.kĺb
5t422.j↔ ASK subchondr.spongioplast:prox.tibiofibul.kĺb
5t427.j↔ ASK transpl.chrupavky:prox.tibiofibulárny kĺb
5t428.j↔ ASK impl.in.vitr.vypes.tk.kult:prox.tibiofib.kĺb
5t42c.j↔ ASK vyhladenie chrup[chondropl]:prox.tibiofibulár.kĺb
5t42d.j↔ ASK subch.otv.kosti:prox.tibiofib.kĺb

5t42e.j↔	ASK subch.otv.kost-acelul.implant:prox.tibiofib.kĺb
5t42f.j↔	ASK OP chrup.s tx.chondroc.-autol.ind.matr:prox.tibiofib.kĺb
5t42h.j↔	ASK resekcia 1/viac.osteofytov:prox.tibiofibul.kĺb
5t42i.j↔	Iné ASK OP na chrup.a menisk:prox.tibiofibulár.kĺb
5t490.j↔	ASK rozdelenie/preruš.väzu:prox.tibiofibulár.kĺb
5t49x.j↔	Ostatné artroskopické OP:prox.tibiofibulárny kĺb
5t560.0↔	Implantácia endoprotézy členk.kĺbu,necem.
5t560.1↔	Implantácia endoprotézy členk.kĺbu,cement.
5t560.2↔	Implantácia endoprotézy členk.kĺbu,hybrid.čiast.cem
5t912↔	Replantácia v oblasti predkolenia

Výkon VIAL-10

5a30j	Použ.stabilizač.osteosynt.mat.po plast.defektu neurál.rúry
5t190.e↔	Otv.rep.luxácie:iliosakrálny kĺb:bez osteosyntézy
5t191.e↔	Otv.rep.luxácie:iliosakrálny kĺb:skrutkou
5t193.e↔	Otv.rep.luxácie:iliosakrálny kĺb:skrutkou
5t194.e↔	Otv.rep.luxácie:iliosakrálny kĺb:drôt/serkláž
5t19b.e↔	Otv.rep.luxácie:iliosakrálny kĺb:uhlo.stabil.dlahou
5t19d.e↔	Otv.rep.luxácie:iliosakrálny kĺb:skobou
5t19t.e↔	Otv.rep.luxácie:iliosakrálny kĺb:vonk.skelet.fix
5t19x.e↔	Otv.rep.luxácie:iliosakrálny kĺb:iným osteos.mat
5t19z.e↔	Otv.rep.luxácie:iliosakrálny kĺb:rezorb.mat
5t221.e↔	Zatv.rep.luxácie.iliosakrálny kĺb:skrutkou
5t224.e↔	Zatv.rep.luxácie.iliosakrálny kĺb:drôt/serkláž
5t22t.e↔	Zatv.rep.luxácie.iliosakrálny kĺb:vonk.skelet.fix
5t22x.e↔	Zatv.rep.luxácie:iliosakrálny kĺb:iným osteos.mat
5t22z.e↔	Zatv.rep.luxácie.iliosakrálny kĺb:rezorb.mat
5t300.e↔	O.ch.artrotómia,kapsulotómia:iliosakrálny kĺb
5t301.e↔	O.ch.aseptická preplach.drenáž:iliosakrálny kĺb
5t302.e↔	O.ch.septická preplach.drenáž:iliosakrálny kĺb
5t303.e↔	O.ch.debridement:iliosakrálny kĺb
5t304.e↔	O.ch.parciál.synovektómia:iliosakrálny kĺb
5t305.e↔	O.ch.totálna synovektómia:iliosakrálny kĺb
5t306.e↔	O.ch.mobilizácia kĺbu(artrolýza):ilios.kĺb
5t307.e↔	O.ch.odstr.periartikulár.osifikácií:iliosakrál.kĺb
5t308.e↔	O.ch.odstránenie voľných telies:iliosakrálny kĺb
5t309.e↔	O.ch.exstirpácia cysty(Baker.cysta):iliosakrálny kĺb
5t30a.e↔	O.ch.vlož.nosiča lieku:iliosakrálny kĺb
5t30b.e↔	O.ch.odstránenie nosiča lieku:iliosakrálny kĺb
5t30c.e↔	O.ch.odstr.častí a zvyškov väzov:iliosakrálny kĺb
5t30x.e↔	Iné otv.ch.revízie:iliosakrálny kĺb
5t310.e↔	O.ch.excizia chor.zmen.č.kĺb.chrup:iliosakrálny kĺb
5t311.e↔	O.ch.refixácia osteochondrál.fragmentu:iliosakr.kĺb
5t312.e↔	O.ch.subchondrál.spongioplast.s fix.fragmiliosakr.kĺb
5t317.e↔	O.ch.transplant.chrupavky:iliosakrálny kĺb
5t31a.e↔	O.ch.implant.in vitro vytvor.tk.kultúry:iliosakr.kĺb
5t31c.e↔	O.ch.vyhlad.chrupav[chondroplast]:iliosakrálny kĺb
5t31d.e↔	Subchondr.otvor.kosti:iliosakrál.kĺb
5t31h.e↔	O.ch.OP chrupav.s tx.chondroc.autol.ind.matrix:iliosakr.k.
5t31j.e↔	O.ch.impl.neindivid.metal.náhrady chrupav:iliosakr.k
5t31k.e↔	O.ch.subchodrál.otv.kosti s vlož.nebunk.impl:iliosakr.k
5t31x.e↔	Iné otv.chir.OP na kĺbe a menisk:iliosakrálny kĺb
5t380	Artrodéza sakroiliakálneho spojenia
5t390.e↔	O.ch.rozdel/prerušenie väzu:iliosakrálny kĺb
5t391.e↔	Otv.ch.artroríza:iliosakrálny kĺb
5t392.e↔	O.ch.dočasné fixácie:iliosakrálny kĺb
5t39x.e↔	Iné otv.ch.OP na kĺboch:iliosakrálny kĺb
5t400.e↔	ASK asept.výplach kĺbu s drenážo:iliosakrálny kĺb
5t401.e↔	ASK sept.výplach kĺbu s drenážou:iliosakrálny kĺb
5t402.e↔	ASK mobilizácia kĺbu(artrolýza):iliosakrálny kĺb
5t405.e↔	ASK odstr.periartikul.kalcifikátov:iliosakrálny kĺb
5t407.e↔	Artroskop.vlož.liek.nosiča:iliosakrálny kĺb
5t408.e↔	Artroskop.odstr.liek.nosiča:iliosakrálny kĺb
5t409.e↔	ASK resek.č. ligament,zbytkov ligament:iliosakrálny kĺb
5t40x.e↔	Iné ASK revízie kĺbu:iliosakrálny kĺb
5t414.e↔	ASK el.-termoter.den.syn.a tk.kĺb.púz:iliosakr.kĺb
5t41x.e↔	Iné artroskop.OP na synovii:iliosakrálny kĺb
5t420.e↔	ASK excízia poškod.tk.kĺb.chrup:iliosakrálny kĺb
5t421.e↔	ASK refix.osteochondr.fragm:iliosakrálny kĺb
5t42c.e↔	ASK vyhladenie chrup[chondropl]:iliosakrálny kĺb
5t42d.e↔	ASK subchondr.otv.kosti:iliosakrál.kĺb
5t42e.e↔	ASK subch.otv.kosti-acelul.impl:iliosakrál.kĺb
5t42h.e↔	ASK resekcia 1/viac.osteofytov:iliosakrálny kĺb
5t42i.e↔	Iné artroskop.OP na chrup.a menisk:iliosakrálny kĺb
5t49x.e↔	Ostatné artroskopické OP:iliosakrálny kĺb
5t600	Incízie pri chorob.zmen.kost.a kĺb.tk.chrb:debridem.
5t601	Incízie pri chorob.zmen.kost.a kĺb.tk.chrb:sekvester.
5t602	Incízie pri chorob.zmen.kost.a kĺb.tk.chrb:denerv.faciet
5t603	Incízie pri chorob.zmen.kost.a kĺb.tk.chrb:odstr.cudz.tel.
5t604	Incízie pri chorob.zmen.kost.a kĺb.tk.chrb:drenáž
5t605	Incízie pri chorob.zmen.kost.a kĺb.tk.chrb:rev.fist.
5t606	Incízie pri chorob.zmen.kost.a kĺb.tk.chrb:rev.fist.sekvestrot.
5t60x	Incízie pri chorob.zmen.kost.a kĺb.tk.chrb:ostatné
5t61a.1	Excízia z poškod.medzistavc.platničky(bez ďalších op.)
5t61a.2	Exc.z poškod.medzistavc.platn.,odstr.voľného sekvestra
5t61a.3	Exc.z poškod.medzistavc.plat. s radikulár.dekompresiou
5t61a.4	Exc.z poškod.extraforaminál.ulož.medzistavc.platničky
5t61b.1	Perkut.exc.z poškod.medzistavc.platničky bez esk
5t61b.2	Perkut.exc.z poškod.medzistavc.platničky s esk
5t61c.1	Reoperácia medzistavcovej platničky pri recidíve
5t61c.2	Reoperácia medzistavc.platn.s radikulolýzou pri recidíve
5t61c.3	Revíz.OP medzistavc.plat.pre poop.kompl.v rane(hem., inf)
5t61d	Perkutánna redukcia objemu platničky
5t61x	Ost.OP z poškodenej medzistavcovej platničky
5t620	Excízia spondylofytu (osteofytu)
5t621	Parciálna excízia tela stavca chrbtice
5t622	Totálna excízia tela stavca chrbtice
5t623	Resekcia Dens epistrophei pošk.kost.a kĺb.tkaniva chrbtice
5t624	Parciálna artrektómia
5t625	Totálna artrektómia
5t626	Foraminektómia
5t627	Exc.z pošk.kost.a kĺb.tkan.viac.segm.stavcov a nalieh.štrukt
5t628	Exc.z pošk.kost.a kĺb.tkan.stavc.oblúka
5t629	Exc.z pošk.kost.a kĺb.tkan.chrb:stav.oblúk a nalieh.štr.
5t62x	Exc.z pošk.kost.a kĺb.tkan.chrb:ostatné
5t63x	Kostná náhrada na chrbtici:ostatné
5t641.1	Dorzálna spondylodéza:1 segment
5t641.2	Dorzálna spondylodéza:2 segmenty
5t641.3	Dorzálna spondylodéza:3 segmenty
5t641.4	Dorzálna spondylodéza:4 segmenty
5t641.5	Dorzálna spondylodéza:5 segmentov
5t641.6	Dorzálna spondylodéza:6 a viac segmentov
5t641.a1	Predĺženie dorzálnej spondylodézy s použitím konektora 1 seg
5t641.a2	Predĺženie dorzálnej spondylodézy s použitím konektora 2 seg
5t641.a3	Predĺženie dorzálnej spondylodézy s použitím konektora 3 seg
5t641.a4	Predĺženie dorzálnej spondylodézy s použitím konektora 4 seg
5t641.a5	Predĺženie dorzálnej spondylodézy s použitím konektora 5 seg
5t641.a6	Predĺženie dorzálnej spondylodézy s použitím konektora 6 seg
5t641.a7	Predĺženie dorzálnej spondylodézy s použitím konektora 7 a v
5t642.1	Ventrálna spondylodéza:1 segment
5t642.2	Ventrálna spondylodéza:2 segmenty
5t642.3	Ventrálna spondylodéza:3 segmenty
5t642.4	Ventrálna spondylodéza:4 segmenty
5t642.5	Ventrálna spondylodéza:5 segmentov
5t642.6	Ventrálna spondylodéza:6 a viac segmentov
5t643.1	Dorzál.a ventrál.komb.spondylodéza medzi stavcami:1 segm.
5t643.2	Dorzál. a ventrál.komb.spondylodéza medzi stavcami:2 segm.
5t643.3	Dorzál. a ventrál.komb.spondylodéza medzi stavcami:3 segm.
5t643.4	Dorzál. a ventrál.komb.spondylodéza medzi stavcami:4 segm.
5t643.5	Dorzál. a ventrál.komb.spondylodéza medzi stavcami:5 segm.
5t643.6	Dorzál. a ventrál.komb.spondylodéza medzi stavc:6 -viac segm
5t64x	Spondylodéza:ostatné
5t650.1	Náhr.tela stavca implantátom a kompl.rek.na chrbt:1stavec
5t650.2	Náhr.tela stav.impl.a kompl.rekonštrukcia na chrbtici:2st.
5t650.3	Náhr.tela stav.impl.a kompl.rekonštrukcia na chrbtici:3st.
5t650.4	Náhr.tela stav.impl.a kompl.rekonštrukcia na chrbtici:4st.

5t650.5	Náhr.tela stav.impl.a kompl.rekonštr.na chrbtici:5 a v.st.
5t651.1	Náhr.tela stavca osobit.mat.a kompl.rek.na chrb:1st.
5t651.2	Náhr.tela stavca osobit.mat.a kompl.rek.na chrb:2st.
5t651.3	Náhr.tela stavca osobit.mat.a kompl.rek.na chrb:3st.
5t651.4	Náhr.tela stavca osobit.mat.a kompl.rek.na chrb:4st.
5t651.5	Náhr.tela stavca osobit.mat.a kompl.rek.na chrb:5 a v.st.
5t651.6	Náhr. tela st. a komp. rek. na chrbtici, pr. pod. štep bez kor.
5t651.7	Náhr. tela st. a komp. rek. na chrbtici, pr. pod. štep s kor.
5t651.x	Náhrada tela stavca a komplexná rek. na chrbtici, ost.
5t654	Kyfektómia
5t655	Dorzálna korekcia na chrbtici bez ventrálneho uvoľnenia
5t656	Dorzálna korekcia na chrbtici s ventrálnym uvoľnením
5t657	Dorzoventrálna korekcia na chrbtici
5t658	Kolumnotómia a polysegm.dorzál.lord.sp[DLS] Zielke
5t659	Kolumnotómia a transpedikul.subrakčt.osteotómia
5t65a	Kolumnotómia a monosegm.cervikotorak.lord.spondylodéza
5t65b	Dorzo-ventrálna epifyzeodéza na chrbtici
5t65c	Unilater.epifyzeodéza na chrbt.s dorzál.fúziou stavca
5t65d	Bilaterál.epifyzeodéza na chrbt.s dorzál.fúziou stavca
5t65e.1	Epifyzeodéza chrbt.-usmer.rastu skobami pamäť.efekt:1skoba
5t65e.2	Epifyzeodéza chrbt.-usmer.rastu skobami pamäť.efekt:2skoby
5t65e.3	Epifyzeodéza chrbt.-usmer.rastu skobami pamäť.efekt:3skoby
5t65e.4	Epifyzeodéza chrbt.-usmer.rastu skobami pamäť.efekt:4skoby
5t65e.5	Epifyzeodéza chrbt.-usmer.rastu skobami pamäť.efekt:5skôb
5t65e.6	Epifyzeodéza chrbt.-usmer.rastu skobami pamäť.efekt:6skôb
5t65e.7	Epifyzeodéza chrbt.-usmer.rastu skobami pamäť.efekt:7skôb
5t65e.8	Epifyzeodéza chrbt.-usmer.rastu skobami pamäť.efekt:8skôb
5t65e.9	Epifyzeodéza chrbt.-usmer.rastu skobami pamäť.efekt:9skôb
5t65e.a	Epifyzeodéza chrbt.-usmer.rastu skobami pamäť.efekt:10skôb
5t65e.b	Epifyzeodéza chrbt.-usmer.rastu skobami pamäť.efekt:11skôb
5t65e.c	Epifyzeodéza chrbt.-usmer.rastu skobami pamäť.efekt:12skôb
5t65e.d	Epifyzeodéza chrbt.-usmer.rastu skobami pamäť.efekt:13skôb
5t65e.f	Subkutánna fixácia na chrbtici (inštrumentácia) podľa Harrin
5t65f.1	Epify. na chr. na usme. rastu tet. - sys. skrut. a šn., 1 seg.
5t65f.2	Epify. na chr. na usme. rastu tet. - sys. skrut. a šn., 2 seg.
5t65f.3	Epify. na chr. na usme. rastu tet. - sys. skrut. a šn., 3 seg.
5t65f.4	Epify. na chr. na usme. rastu tet. - sys. skrut. a šn., 4 seg.
5t65f.5	Epify. na chr. na usme. rastu tet. - sys. skrut. a šn., 5 seg.
5t65f.6	Epify. na chr. na usme. rastu tet. - sys. skrut. a šn., 6 seg.
5t65f.7	Epify. na chr. na us rastu tet. - sys. skrut. a šn., 7 a viac seg
5t65g.a0	Dorzál.(inštrum.)korekt.spondylodéza,3-6 segm.prim.nestab.
5t65g.a1	Dorzál.(inštrum.)korekt.spondylodéza,3-6 segm.prim.stabil.
5t65g.b0	Dorzál.(inštrum.)korekt.spondylodéza,7-10 seg,prim.nest.
5t65g.b1	Dorzál.(inštrum.)korekt.spondylodéza,7-10 seg.prim.stab.
5t65g.c0	Dorzál.(inštrum.)korekt.spondylodéza,11-viac.s.prim.nest
5t65g.c1	Dorzál.(inštrum.)korekt.spondylodéza,11-viac.s.prim.stab
5t65h.a0	Pred(inštrum.)korektív.spondylodéza,3-6 segm.prim.nestab.
5t65h.a1	Predná(inštrum.)korektív.spondylodéza,3-6 segm.prim.stab.
5t65h.b0	Predná(inštrum.)korektív.spondylodéza,7-10 segm.prim.nest
5t65h.b1	Predná(inštrum.)korektív.spondylodéza,7-10 segm.prim.stab
5t65h.c0	Predná(inštrum.)korektív.spondylodéza,11 a viac s.prim.nest
5t65h.c1	Predná(inštrum.)korektív.spondylodéza,11 a viac s.prim.stab
5t65j.a0	Zad.a pred.kombi.(inštr)korekt.spondylodéza,3-6 s.prim.nest
5t65j.a1	Zad.a pred.kombi.(inštr)korekt.spondylodéza,3-6 s.pr.stab
5t65j.b0	Zad.a pred.komb.(inštr)korekt.spondylodéza,7-10 s.pr.nest
5t65j.b1	Zad.a pred.komb.(inštr)korekt.spondylodéza,7-10 s.pr.stab
5t65j.c0	Zad.a pred.komb.(inštr)korekt.spondylodéza,11-viac.s.pr.nest
5t65j.c1	Zad.a pred.komb.(inštr)korekt.spondylodéza,11-viac.s.pr.stab
5t690	Odstránenie osteosyntetického materiálu z chrbtice
5t691.1	Implantácia platničkovej endoprotézy:1 segment
5t691.2	Implantácia platničkovej endoprotézy:2 segmenty
5t691.3	Implantácia platničkovej endoprotézy: 3 segmenty
5t691.4	Implantácia platničkovej endoprotézy:4 a viac segm.
5t692	Revízia náhrady medzistavcovej platničky (bez výmeny)
5t693	Výmena endoprotézy medzistavcovej platničky
5t694	Odstránenie endoprotézy medzistavcovej platničky
5t695	Revízia po operácii chrbtice
5t696.1	Dekompresia miešneho kanála uvoľnením kosti:1 segment
5t696.2	Dekompresia miešneho kanála uvoľnením kosti:2 segmenty
5t696.3	Dekompresia miešneho kanála uvoľnením kosti:3 segmenty
5t696.4	Dekompresia mieš.kanála uvoľnením kosti:4 a viac segm.
5t697	Uvoľnenie mieš.kanála po korekcii deformít v prvom sedení
5t698	Kompex.kombi.ventr.a dorz.rekonšt.chrbt.s fúziou(360st.)
5t699.1	Vertebroplastika:1stavec
5t699.2	Vertebroplastika:2stavce
5t699.3	Vertebroplastika:3stavce
5t699.4	Vertebroplastika:4 a viac stavcov
5t69a.1	Kyfoplastika:1stavec
5t69a.2	Kyfoplastika:2stavce
5t69a.3	Kyfoplastika:3stavce
5t69a.4	Kyfoplastika:4 a viac stavcov.
5t69d.1	Odstr.medzitŕň.rozvierača z chrbtice:1 segm.
5t69d.2	Odstr.medzitŕň.rozvierača z chrbtice:2 segm.
5t69d.3	Odstr.medzitŕň.rozvierača z chrbtice:3 a v.segm.
5t69e	Odobr.chondrocyt.z chrbtice na kultiváciu ako samost.zákrok
5t69f.1	Impl.in vitro vypest.tk.kult.do medzist.platničky:1seg.
5t69f.2	Impl.in vitro vypest.tk.kult.do medzist.platničky:2seg.
5t69f.3	Impl.in vitro vypest.tk.kult.do medzist.platničky:3 a viac seg.
5t69x.1	Iné operácie na chrbtici, HALO fixácia
5t69x.x	Iné operácie na chrbtici, ostatné
8f606.4	RF ablácia stavca transpedikulárnym prístupom

Výkon VIAL-11

5t003.4↔	Drenáž:radius proximal.
5t003.5↔	Drenáž:radius diafyz.
5t003.6↔	Drenáž:radius distál.
5t003.7↔	Drenáž:ulna proximál.
5t003.8↔	Drenáž:ulna diafyz.
5t003.9↔	Drenáž:ulna distál.
5t004.4↔	Sept,asept.incíz.-komb.s ď.incí.s vlož.nosiča s liek:radius pr.
5t004.5↔	Sept,asept.incí.-komb.s ď.incíz.s vlož.nosiča s liek:rad.diaf.
5t004.6↔	Sept,asept.incí.-komb.s ď.incí.s vlož.nosiča s liek:radius dist.
5t004.7↔	Sept,asept.incí.-komb.s ď.incíz.s vlož.nosiča s liek:ulna prox.
5t004.8↔	Sept,asept.incíz.-komb.s ď.incíz.s vlož.nosiča s liek:ulna diaf.
5t004.9↔	Sept.,asept.incíz.-komb.s ď.incíz.s vlož.nosiča s liek:ulna dist
5t005.4↔	Odstr.cudz.telesa:radius prox.
5t005.5↔	Odstr.cudz.telesa:radius diafyz.
5t005.6↔	Odstr.cudz.telesa:radius distál.
5t005.7↔	Odstr.cudz.telesa:ulna proximál.
5t005.8↔	Odstr.cudz.telesa:ulna diafyz.
5t005.9↔	Odstr.cudz.telesa:ulna distál.
5t006.4↔	Debridement (odstr.nekrotickej kosti):radius prox.
5t006.5↔	Debridement (odstr.nekrotickej kosti):radius diaf.
5t006.6↔	Debridement (odstr.nekrotickej kosti):radius distál.
5t006.7↔	Debridement (odstr.nekrotickej kosti):ulna prox.
5t006.8↔	Debridement (odstr.nekrotickej kosti):ulna diafyz.
5t006.9↔	Debridement (odstr.nekrotickej kosti):ulna distálna
5t007.4↔	Odstr.sekvestrov:radius proximal.
5t007.5↔	Odstr.sekvestrov:radius diafyz.
5t007.6↔	Odstr.sekvestrov:radius distál.
5t007.7↔	Odstr.sekvestrov:ulna proximál.
5t007.8↔	Odstr.sekvestrov:ulna diafyz.
5t007.9↔	Odstr.sekvestrov:ulna distál.
5t008.4↔	Odstr.sekvestrov a vlož.nosiča s liekom:radius prox.
5t008.5↔	Odstr.sekvestrov a vlož.nosiča s liekom:radius diaf.
5t008.6↔	Odstr.sekvestrov a vlož.nosiča s liekom:radius distál.
5t008.7↔	Odstr.sekvestrov a vlož.nosiča s liekom:ulna prox.
5t008.8↔	Odstr.sekvestrov a vlož.nosiča s liekom:ulna diafyz.
5t008.9↔	Odstr.sekvestrov a vlož.nosiča s liekom:ulna distál.
5t00a.4↔	Vloženie nosiča s liekom:radius proximal
5t00a.5↔	Vloženie nosiča s liekom:radius diafýza
5t00a.6↔	Vloženie nosiča s liekom:radius distál.
5t00a.7↔	Vloženie nosiča s liekom:ulna proximálna
5t00a.8↔	Vloženie nosiča s liekom:ulna diafyzárna
5t00a.9↔	Vloženie nosiča s liekom:ulna distálna

5t00b.4↔ Odstr.nosiča s liekom:radius proximal
5t00b.5↔ Odstr.nosiča s liekom:radius diafýza
5t00b.6↔ Odstr.nosiča s liekom:radius distál.
5t00b.7↔ Odstr.nosiča s liekom:ulna proximálna
5t00b.8↔ Odstr.nosiča s liekom:ulna diafyzárna
5t00b.9↔ Odstr.nosiča s liekom:ulna distálna
5t00x.4↔ Iné septické a aseptické incízie:radius prox.
5t00x.5↔ Iné septické a aseptické incízie:radius diafýza
5t00x.6↔ Iné septické a aseptické incízie:radius distál.
5t00x.7↔ Iné septické a aseptické incízie:ulna proximálna
5t00x.8↔ Iné septické a aseptické incízie:ulna diafyzárna
5t00x.9↔ Iné septické a aseptické incízie:ulna distálna
5t010.4↔ Valgotizačná osteotómia:radius proximal
5t010.5↔ Valgotizačná osteotómia:radius diafýza
5t010.6↔ Valgotizačná osteotómia:radius distál.
5t010.7↔ Valgotizačná osteotómia:ulna proximálna
5t010.8↔ Valgotizačná osteotómia:ulna diafyzárna
5t010.9↔ Valgotizačná osteotómia:ulna distálna
5t011.4↔ Varotizačná osteotómia:radius proximal
5t011.5↔ Varotizačná osteotómia:radius diafýza
5t011.6↔ Varotizačná osteotómia:radius distál.
5t011.7↔ Varotizačná osteotómia:ulna proximálna
5t011.8↔ Varotizačná osteotómia:ulna diafyzárna
5t011.9↔ Varotizačná osteotómia:ulna distálna
5t012.5↔ (De)-rotačná osteotómia:radius diafýza
5t012.6↔ (De)-rotačná osteotómia:radius distál.
5t012.8↔ (De)-rotačná osteotómia:ulna diafyzárna
5t012.9↔ (De)-rotačná osteotómia:ulna distálna
5t013.4↔ Skracovacia osteotómia:radius proximal
5t013.5↔ Skracovacia osteotómia:radius diafýza
5t013.6↔ Skracovacia osteotómia:radius distál.
5t013.7↔ Skracovacia osteotómia:ulna proximálna
5t013.8↔ Skracovacia osteotómia:ulna diafyzárna
5t013.9↔ Skracovacia osteotómia:ulna distálna
5t014.4↔ Predlžovacia osteotómia:radius proximal
5t014.5↔ Predlžovacia osteotómia:radius diafýza
5t014.6↔ Predlžovacia osteotómia:radius distál.
5t014.7↔ Predlžovacia osteotómia:ulna proximálna
5t014.8↔ Predlžovacia osteotómia:ulna diafyzárna
5t014.9↔ Predlžovacia osteotómia:ulna distálna
5t015.4↔ Osteotómia s valgotizáciou a (de-)rotáciou:radius prox.
5t015.5↔ Osteotómia s valgotizáciou a (de-)rotáciou:radius diaf.
5t015.6↔ Osteotómia s valgotizáciou a (de-)rotáciou:radius distál.
5t015.7↔ Osteotómia s valgotizáciou a (de-)rotáciou:ulna prox.
5t015.8↔ Osteotómia s valgotizáciou a (de-)rotáciou:ulna diaf.
5t015.9↔ Osteotómia s valgotizáciou a (de-)rotáciou:ulna distálna
5t016.4↔ Osteotómia s varotizáciou a (de-)rotáciou:radius prox.
5t016.5↔ Osteotómia s varotizáciou a (de-)rotáciou:radius diaf.
5t016.6↔ Osteotómia s varotizáciou a (de-)rotáciou:radius distál.
5t016.7↔ Osteotómia s varotizáciou a (de-)rotáciou:ulna prox.
5t016.8↔ Osteotómia s varotizáciou a (de-)rotáciou:ulna diafyzárna
5t016.9↔ Osteotómia s varotizáciou a (de-)rotáciou:ulna distálna
5t017.4↔ Osteotómia bez úpravy osi:radius proximal
5t017.5↔ Osteotómia bez úpravy osi:radius diafýza
5t017.6↔ Osteotómia bez úpravy osi:radius distál.
5t017.7↔ Osteotómia bez úpravy osi:ulna proximálna
5t017.8↔ Osteotómia bez úpravy osi:ulna diafyzárna
5t017.9↔ Osteotómia bez úpravy osi:ulna distálna
5t018.4↔ Kompl.osteotómia vo viac.rov:radius prox.
5t018.5↔ Kompl.osteotómia vo viac.rov:radius diafýza
5t018.6↔ Kompl.osteotómia vo viac.rov:radius distál.
5t018.7↔ Kompl.osteotómia vo viac.rov:ulna proximálna
5t018.8↔ Kompl.osteotómia vo viac.rov:ulna diafyzárna
5t018.9↔ Kompl.osteotómia vo viac.rov:ulna distálna
5t019.4↔ Kompl.osteotómia vo viac.rov.s úpravou osi:radius prox.
5t019.5↔ Kompl.osteotómia vo viac.rov.s úpravou osi:radius diaf.
5t019.6↔ Kompl.osteotómia vo viac.rov.s úpravou osi:radius distál.
5t019.7↔ Kompl.osteotómia vo viac.rov.s úpravou osi:ulna prox.
5t019.8↔ Kompl.osteotómia vo viac.rov.s úpravou osi:ulna diaf.
5t019.9↔ Kompl.osteotómia vo viac.rov.s úpravou osi:ulna dist.
5t01a.5↔ Kortikotómia pri prenose kost.segm:radius diaf.
5t01a.6↔ Kortikotómia pri prenose kostn.segm:radius distál.
5t01a.8↔ Kortikotómia pri prenose kost.segm:ulna diaf.
5t01x.4↔ Iné osteotómie a korektívne osteotómie:radius prox.
5t01x.5↔ Iné osteotómie a korektívne osteotómie:radius diaf.
5t01x.6↔ Iné osteotómie a korektívne osteotómie:radius distál.
5t01x.7↔ Iné osteotómie a korektívne osteotómie:ulna prox.
5t01x.8↔ Iné osteotómie a korektívne osteotómie:ulna diafyzárna
5t01x.9↔ Iné osteotómie a korektívne osteotómie:ulna distálna
5t040.4↔ Autológ.transplant.spongióz.kosti:radius prox.
5t040.5↔ Autológ.transplant.spongióz.kosti:radius diaf.
5t040.6↔ Autológ.transplant.spongióz.kosti:radius distál.
5t040.7↔ Autológ.transplant.spongióz.kosti:ulna prox.
5t040.8↔ Autológ.transplant.spongióz.kosti:ulna diafyzárna
5t040.9↔ Autológ.transplant.spongióz.kosti:ulna distálna
5t041.4↔ Autológna transpl.kortiko-spongióz.štep:radius prox.
5t041.5↔ Autológna transpl.kortiko-spongióz.štep:radius diaf.
5t041.6↔ Autológna transpl.kortiko-spongióz.štep:radius distál.
5t041.7↔ Autológna transpl.kortiko-spongióz.štep:ulna prox.
5t041.8↔ Autológ.transplantácia kortiko-spongióz.štep:ulna diaf.
5t041.9↔ Autológna transpl.kortiko-spongióz.štep:ulna distálna
5t042.4↔ Autológ.rozšír.transpl.(>4cm)kortiko-spongióz.št.:radius prox.
5t042.5↔ Autológ.rozšír.transpl.(>4cm)kortiko-spongióz.št.:radius diaf.
5t042.6↔ Autológ.rozšír.transpl.(>4cm)kortiko-spongióz.št:rad.dis.
5t042.7↔ Autológ.rozš.transpl.(>4cm)kortiko-spongióz.št.:ulna prox.
5t042.8↔ Autológ.rozš.transpl.(>4cm)kortiko-spongióz.št.:ulna diaf.
5t042.9↔ Autológ.rozš.transpl.(>4cm)kortiko-spongióz.št.:ulna dist.
5t043.4↔ Transpl.kost.tk.bez cievnej stopky:radius prox.
5t043.5↔ Transpl.kost.tk.bez cievnej stopky:radius diaf.
5t043.6↔ Transpl.kost.tk.bez cievnej stopky:radius distál.
5t043.7↔ Transpl.kost.tk.bez cievnej stopky:ulna prox.
5t043.8↔ Transpl.kost.tk.bez cievnej stopky:ulna diafyzárna
5t043.9↔ Transpl.kost.tk.bez cievnej stopky:ulna distálna
5t044.4↔ Transpl.k.tk.s ciev.stopk.s mikrovask.anast:radius prox.
5t044.5↔ Transpl.k.tk.s ciev.stopk.s mikrovask.anast:radius diaf.
5t044.6↔ Transpl.k.tk.s ciev.stopk.s mikrovask.anast:radius distál.
5t044.7↔ Transpl.k.tk.s ciev.stopk.s mikrovask.anast:ulna prox.
5t044.8↔ Transpl.k.tk.s ciev.stopk.s mikrovask.anast:ulna diaf.
5t044.9↔ Transpl.k.tk.s ciev.stopk.s mikrovask.anast:ulna dist.
5t045.4↔ Autológ.transpl.chrupav.-kostn.transpl:radius prox.
5t047.4↔ Alogénna transpl.spongióznej kosti:radius prox.
5t047.5↔ Alogénna transpl.spongióznej kosti:radius diaf.
5t047.6↔ Alogénna transpl.spongióznej kosti:radius distál.
5t047.7↔ Alogénna transpl.spongióznej kosti:ulna prox.
5t047.8↔ Alogénna transpl.spongióznej kosti:ulna diafyzárna
5t047.9↔ Alogénna transpl.spongióznej kosti:ulna distálna
5t048.4↔ Alogénna transpl.kortiko-spongióz.št:radius prox.
5t048.5↔ Alogénna transpl.kortiko-spongióz.št:radius diaf.
5t048.6↔ Alogénna transpl.kortiko-spongióz.št:radius distál.
5t048.7↔ Alogénna transpl.kortiko-spongióz.štep:ulna prox.
5t048.8↔ Alogénna transpl.kortiko-spongióz.št:ulna diaf.
5t048.9↔ Alogénna transpl.kortiko-spongióz.št:ulna distálna
5t049.5↔ Alogénna transpl.rúrovitej kosti:radius diaf.
5t049.8↔ Alogénna transpl.rúrovitej kosti:ulna diafyzárna
5t04a.4↔ Transpozícia kost.tk.s cievnou stopkou:radius prox.
5t04a.5↔ Transpozícia kost.tk.s cievnou stopkou:radius diaf.
5t04a.6↔ Transpozícia kost.tk.s cievnou stopkou:radius distál.
5t04a.7↔ Transpozícia kost.tk.s cievnou stopkou:ulna prox.
5t04a.8↔ Transpozícia kost.tk.s cievnou stopkou:ulna diafyzárna
5t04a.9↔ Transpozícia kost.tk.s cievnou stopkou:ulna distálna
5t04b.4↔ Transpl.humán.demineraliz.kost.matrix:radius prox.
5t04b.5↔ Transpl.humán.demineraliz.kost.matrix:radius diaf.
5t04b.6↔ Transpl.humán.demineraliz.kost.matrix:radius distál.
5t04b.7↔ Transpl.humán.demineraliz.kost.matrix:ulna prox.
5t04b.8↔ Transpl.humán.demineraliz.kost.matrix:ulna diaf.
5t04b.9↔ Transpl.humán.demineraliz.kost.matrix:ulna dist.
5t04x.4↔ Iné transplantácie/transpozície kost.tk:radius prox.
5t04x.5↔ Iné transplantácie/transpozície kost.tk:radius diaf.
5t04x.6↔ Iné transplantácie/transpozície kost.tk:radius distál.
5t04x.7↔ Iné transplantácie/transpozície kost.tk:ulna prox.

5t04x.8↔ Iné transplantácie/transpozície kost.tk:ulna diafyzárna
5t04x.9↔ Iné transplantácie/transpozície kost.tk:ulna distálna
5t050.4↔ Impl.kost.cementu bez prísady ATB:radius prox.
5t050.5↔ Impl.kost.cementu bez prísady ATB:radius diaf.
5t050.6↔ Impl.kost.cementu bez prísady ATB:radius dist.
5t050.7↔ Impl.kost.cementu bez prísady ATB:ulna prox.
5t050.8↔ Impl.kost.cementu bez prísady ATB:ulna diaf.
5t050.9↔ Impl.kost.cementu bez prísady ATB:ulna dist.
5t051.4↔ Impl.kost.cementu s prísadou ATB:radius prox.
5t051.5↔ Impl.kost.cementu s prísadou ATB:radius diaf.
5t051.6↔ Impl.kost.cementu s prísadou ATB:radius dist.
5t051.7↔ Impl.kost.cementu s prísadou ATB:ulna prox.
5t051.8↔ Impl.kost.cementu s prísadou ATB:ulna diaf.
5t051.9↔ Impl.kost.cementu s prísadou ATB:ulna dist.
5t052.4↔ Impl.keram.kost.náhrady:radius prox.
5t052.5↔ Impl.keram.kost.náhrady:radius diaf.
5t052.6↔ Impl.keram.kost.náhrady:radius distál.
5t052.7↔ Impl.keram.kost.náhrady:ulna prox.
5t052.8↔ Impl.keram.kost.náhrady:ulna diaf.
5t052.9↔ Implant.keram.kost.náhrady:ulna dist.
5t053.4↔ Impl.resorb.keramic.kost.náhrady:radius pr.
5t053.5↔ Impl.resorb.keramic.kost.náhrady:radius diaf.
5t053.6↔ Impl.resorb.keramic.kost.náhrady:radius distál.
5t053.7↔ Impl.resorb.keramic.kost.náhrady:ulna prox.
5t053.8↔ Impl.resorb.keramic.kost.náhrady:ulna diaf.
5t053.9↔ Impl.resorb.keramic.kost.náhrady:ulna dist.
5t054.4↔ Impl.kovovej kost.náhrady:radius prox.
5t054.5↔ Impl.kovovej kost.náhrady:radius diaf.
5t054.6↔ Impl.kovovej kost.náhrady:radius distál.
5t054.7↔ Impl.kovovej kost.náhrady:ulna prox.
5t054.8↔ Impl.kovovej kost.náhrady:ulna diaf.
5t054.9↔ Impl.kovovej kost.náhrady:ulna dist.
5t05x.4↔ Impl.inej alopl.kost.náhr:radius prox.
5t05x.5↔ Impl.inej alopl.kost.náhr:radius diaf.
5t05x.6↔ Impl.inej alopl.kost.náhr:radius distál.
5t05x.7↔ Impl.inej alopl.kost.náhr:ulna prox.
5t05x.8↔ Implantácia inej aloplast.kostnej náhrady:ulna diaf.
5t05x.9↔ Implantácia inej aloplast.kostnej náhrady:ulna dist.
5t070.4↔ Revízia osteos.m.bez jeho výmeny:radius prox.
5t070.5↔ Revízia osteos.m.bez jeho výmeny:radius diaf.
5t070.6↔ Revízia osteos.m.bez jeho výmeny:radius distál.
5t070.7↔ Revízia osteos.m.bez jeho výmeny:ulna prox.
5t070.8↔ Revízia osteos.m.bez jeho výmeny:ulna diaf.
5t070.9↔ Revízia osteos.m.bez jeho výmeny:ulna dist.
5t091.4↔ Dočasná epifyzeodéza:radius proxim.
5t091.6↔ Dočasná epifyzeodéza:radius dist.
5t091.7↔ Dočasná epifyzeodéza:ulna proxim.
5t091.9↔ Dočasná epifyzeodéza:ulna dist.
5t092.4↔ Stála epifyzeodéza:radius proxim.
5t092.6↔ Stála epifyzeodéza:radius distál.
5t092.7↔ Stála epifyzeodéza:ulna proxim.
5t092.9↔ Stála epifyzeodéza:ulna dist.
5t093.4↔ Liečebná epifyzeolýza:radius proxim.
5t093.6↔ Liečebná epifyzeolýza:radius dist.
5t093.7↔ Liečebná epifyzeolýza:ulna proxim.
5t093.9↔ Liečebná epifyzeolýza:ulna dist.
5t100.5↔ Otv.rep.jednoduch.zlom.v diafýze:radius:bez osteos.
5t100.8↔ Otv.rep.jednoduch.zlom.v diafýze:ulna:bez osteosynt.
5t101.5↔ Otv.rep.jednoduch.zlom.v diafýze:radius:skrutkou
5t101.8↔ Otv.rep.jednoduch.zlom.v diafýze:ulna:skrutkou
5t103.5↔ Otv.rep.jednoduch.zlom.v diafýze:radius:št.dlahou
5t103.8↔ Otv.rep.jednoduch.zlom.v diafýze:ulna:osteosy.št.dlahou
5t104.5↔ Otv.rep.jednoduch.zlom.v diafýze:radius:drôtom/serkl
5t104.8↔ Otv.rep.jednoduch.zlom.v diafýze:ulna:drôtom/serkl
5t106.5↔ Otv.rep.jednod.zlom.v diafýze:radius:nezaist.predvŕt.intrm.kl
5t106.8↔ Otv.rep.jednod.zlom.v diafýze:ulna:nezaist.predvŕt.intrm.kl
5t107.5↔ Otv.rep.jednod.zlom.v diafýze:radius:zaist.predvŕt.intrm.kl
5t107.8↔ Otv.rep.jednod.zlom.v diafýze:ulna:zaist.predvŕt.intrm.kl
5t10a.5↔ Otv.rep.jednod.zlom.v diafýz:radius:iM drôt.a prút
5t10a.8↔ Otv.rep.jednod.zlom.v diafýz:ulna:iM drôt.a prút
5t10b.5↔ Otv.rep.jednod.zlom.v diafýz:radius:uhlo.stab.dlahou
5t10b.8↔ Otv.rep.jednod.zlom.v diafýz:ulna:uhlo.stab.dlahou
5t10t.5↔ Otv.rep.jednod.zlom.v diafýz:radius:vonk.skelet.fix
5t10t.8↔ Otv.rep.jednod.zlom.v diafýz:ulna:vonk.skelet.fix
5t10v.5↔ Otv.rep.jednod.zlom.v diafýz:radius:kruh.vonk.skelet.fix
5t10v.8↔ Otv.rep.jednod.zlom.v diafýz:ulna:kruh.vonk.skelet.fix
5t10x.5↔ Otv.rep.jednod.zlom.v diafýz:radius:iným osteos.m
5t10x.8↔ Otv.rep.jednod.zlom.v diafýz:ulna:iným osteos.m
5t10z.5↔ Otv.rep.jednod.zlom.v diafýz:radius:rezorb.mat
5t10z.8↔ Otv.rep.jednod.zlom.v diafýz:ulna:ostesyn.rezorb.mat
5t110.5↔ Otv.rep.triešt.zlom.v diafýz:radius:bez osteosynt
5t110.8↔ Otv.rep.triešt.zlom.v diafýz:ulna:bez osteosynt
5t113.5↔ Otv.rep.triešt.zlom.v diafýze:radius:št.dlahou
5t113.8↔ Otv.rep.triešt.zlom.v diafýze:ulna:št.dlahou
5t114.5↔ Otv.rep.triešt.zlom.v diafýze:radius:drôtom/serkl
5t114.8↔ Otv.rep.triešt.zlom.v diafýze:ulna:drôtom/serkl
5t116.5↔ Otv.rep.triešt.zlom.v diafýz:radius:nezaist.predvŕt.iM.kl
5t116.8↔ Otv.rep.triešt.zlom.v diafýz:ulna:nezaist.predvŕt.iM.kl
5t117.5↔ Otv.rep.triešt.zlom.v diafýz:radius:zaist.predvŕt.iM.kl
5t117.8↔ Otv.rep.triešt.zlom.v diafýz:ulna:zaist.predvŕt.iM.kl
5t11a.5↔ Otv.rep.triešt.zlom.v diafýz:radius:iM.drôt a prút
5t11a.8↔ Otv.rep.triešt.zlom.v diafýz:ulna:iM.drôt a prút
5t11b.5↔ Otv.rep.triešt.zlom.v diafýz:radius:uhlo.vostab.dl
5t11b.8↔ Otv.rep.triešt.zlom.v diafýz:ulna:uhlo.stab.dlaha
5t11t.5↔ Otv.rep.triešt.zlom.v diafýz:radius:vonk.skelet.fix
5t11t.8↔ Otv.rep.triešt.zlom.v diafýz:ulna:vonk.skelet.fixátor
5t11v.5↔ Otv.rep.triešt.zlom.v diafýz:radius:kruh.vonk.skelet.fix
5t11v.8↔ Otv.rep.triešt.zlom.v diafýz:ulna:kruh.vonk.skelet.fixátor
5t11x.5↔ Otv.rep.triešt.zlom.v diafýz:radius:iným osteos.m
5t11x.8↔ Otv.rep.triešt.zlom.v diafýz:ulna:iným osteosyntet.m
5t11y.5↔ Otv.rep.triešt.zlom.v diafýz:radius:bližšie neuč.mat
5t11y.8↔ Otv.rep.triešt.zlom.v diafýz:ulna:bližšie neuč.mat
5t120.4↔ Otv.rep.jedn.zl.v kĺb.obl.radius prox:bez osteosyntézy
5t120.6↔ Otv.rep.jedn.zl.v kĺb.obl.radius dist:bez osteosyntézy
5t120.7↔ Otv.repoz.jednoduch.zl.v kĺb.obl.ulna prox:bez osteosynt
5t120.9↔ Otv.repoz.jedn.zl.v kĺb.obl.ulna dist:bez osteosyntézy
5t121.4↔ Otv.rep.jedn.zl.v kĺb.obl.radius prox:skrutkou
5t121.6↔ Otv.rep.jedn.zl.v kĺb.obl.radius dist:skrutkou
5t121.7↔ Otv.repoz.jedn.zl.v kĺb.obl.ulna prox:skrutkou
5t121.9↔ Otv.rep.jednoduch.zl.v kĺb.obl.ulna dist:skrutkou
5t123.4↔ Otv.rep.jedn.zl.v kĺb.obl.radius prox:štand.dlahou
5t123.6↔ Otv.rep.jedn.zl.v kĺb.obl.radius dist:štand.dlahou
5t123.7↔ Otv.rep.jedn.zl.v kĺb.obl.ulna prox:štand.dlahou
5t123.9↔ Otv.rep.jedn.zl.v kĺb.obl.ulna dist:štand.dlahou
5t124.4↔ Otv.rep.jedn.zl.v kĺb.obl.radius prox:drôt/serkláž
5t124.6↔ Otv.rep.jedn.zl.v kĺb.obl.radius dist:drôt/serkláž
5t124.7↔ Otv.rep.jedn.zl.v kĺb.obl.ulna prox:drôt/serkláž
5t124.9↔ Otv.rep.jedn.zl.v kĺb.obl.ulna dist:drôt/serkláž
5t12a.4↔ Otv.rep.jedn.zl.v kĺb.obl.radius prox.:iM drôt,prút
5t12a.6↔ Otv.rep.jedn.zl.v kĺb.obl.radius dist.:iM drôt,prút
5t12a.7↔ Otv.rep.jedn.zl.v kĺb.obl.ulna prox.:iM drôt,prút
5t12a.9↔ Otv.rep.jedn.zl.v kĺb.obl.ulna dist.:iM drôt,prút
5t12b.4↔ Otv.rep.jedn.zl.v kĺb.obl.radius prox:uhlo.stab.dlaha
5t12b.6↔ Otv.rep.jedn.zl.v kĺb.obl.radius dist:uhlo.stab.dlaha
5t12b.7↔ Otv.rep.jedn.zl.v kĺb.obl.ulna prox:uhlo.stab.dlaha
5t12b.9↔ Otv.rep.jedn.zl.v kĺb.obl.ulna dist:uhlo.stab.dlaha
5t12t.4↔ Otv.rep.jedn.zl.v kĺb.obl.radius prox:vonk.skelet.fix
5t12t.6↔ Otv.rep.jedn.zl.v kĺb.obl.radius dist:vonk.skelet.fix
5t12t.7↔ Otv.rep.jedn.zl.v kĺb.obl.ulna prox:vonk.skelet.fix
5t12t.9↔ Otv.rep.jedn.zl.v kĺb.obl.ulna dist:vonk.skelet.fix
5t12v.4↔ Otv.rep.jedn.zl.v kĺb.obl.radius prox:kruh.vonk.skelet.fix
5t12v.6↔ Otv.rep.jedn.zl.v kĺb.obl.radius dist:kruh.vonk.skelet.fix
5t12v.7↔ Otv.rep.jedn.zl.v kĺb.obl.ulna prox:kruh.vonk.skelet.fix
5t12v.9↔ Otv.rep.jedn.zl.v kĺb.obl.ulna dist:kruh.vonk.skelet.fix
5t12x.4↔ Otv.rep.jedn.zl.v kĺb.obl.radius prox:iným osteos.m
5t12x.6↔ Otv.rep.jedn.zl.v kĺb.obl.radius dist:iným osteos.m
5t12x.7↔ Otv.rep.jedn.zl.v kĺb.obl.ulna prox:iným osteos.m
5t12x.9↔ Otv.rep.jedn.zl.v kĺb.obl.ulna dist:iným osteos.m
5t12z.4↔ Otv.rep.jedn.zl.v kĺb.obl.radius prox:resorb.mat
5t12z.6↔ Otv.rep.jedn.zl.v kĺb.obl.radius dist:resorb.mat

5t12z.7↔ Otv.rep.jedn.zl.v kĺb.obl.ulna prox:resorb.mat
5t12z.9↔ Otv.rep.jedn.zl.v kĺb.obl.ulna dist:resorb.mat
5t131.4↔ Otv.rep.triešt.zl.v kĺb.obl.radius prox:skrutkou
5t131.6↔ Otv.rep.triešt.zl.v kĺb.obl.radius dist:skrutkou
5t131.7↔ Otv.rep.triešt.zl.v kĺb.obl.ulna prox:skrutkou
5t131.9↔ Otv.rep.triešt.zl.v kĺb.obl.ulna dist:skrutkou
5t133.4↔ Otv.rep.triešt.zl.v kĺb.obl.radius prox:št.dlahou
5t133.6↔ Otv.rep.triešt.zl.v kĺb.obl.radius dist:št.dlahou
5t133.7↔ Otv.rep.triešt.zl.v kĺb.obl.ulna prox:št.dlahou
5t133.9↔ Otv.rep.triešt.zl.v kĺb.obl.ulna dist:št.dlahou
5t134.4↔ Otv.rep.triešt.zl.v kĺb.obl.radius prox:drôt/serkláž
5t134.6↔ Otv.rep.triešt.zl.v kĺb.obl.radius dist:drôt/serkláž
5t134.7↔ Otv.rep.triešt.zl.v kĺb.obl.ulna prox:drôt/serkláž
5t134.9↔ Otv.rep.triešt.zl.v kĺb.obl.ulna dist:drôt/serkláž
5t137.4↔ Otv.rep.triešt.zl.v kĺb.obl.radius prox:zaist.intramed.kl
5t137.6↔ Otv.rep.triešt.zl.v kĺb.obl.radius dist:zaist.intramed.kl
5t137.7↔ Otv.rep.triešt.zl.v kĺb.obl.ulna prox:zaist.intramed.kl
5t137.9↔ Otv.rep.triešt.zl.v kĺb.obl.ulna dist:zaist.intramed.kl
5t138.4↔ Otv.rep.triešt.zl.v kĺbe radius prox:iM klin.so zaist.pre kĺb.k
5t138.6↔ Otv.rep.triešt.zl.v kĺbe radius dist:iM klin.so zaist.pre kĺb.k
5t138.7↔ Otv.rep.triešt.zl.v kĺbe ulna prox:iM klin.so zaist.pre kĺb.k
5t138.9↔ Otv.rep.triešt.zl.v kĺbe ulna dist:iM klin.so zaist.pre kĺb.k
5t13a.4↔ Otv.rep.triešt.zl.v kĺb.obl.radius prox:intramed.drôt a prút
5t13a.6↔ Otv.rep.triešt.zl.v kĺb.obl.radius dist:intramed.drôt a prút
5t13a.7↔ Otv.rep.triešt.zl.v kĺb.obl.ulna prox:intramed.drôt a prút
5t13a.9↔ Otv.rep.triešt.zl.v kĺb.obl.ulna dist:intramed.drôt a prút
5t13b.4↔ Otv.rep.triešt.zl.v kĺb.obl.radius prox:uhlo.stabil.dlahou
5t13b.6↔ Otv.rep.triešt.zl.v kĺb.obl.radius dist:uhlo.stabil.dlahou
5t13b.7↔ Otv.rep.triešt.zl.v kĺb.obl.ulna prox:uhlo.stabil.dlahou
5t13b.9↔ Otv.rep.triešt.zl.v kĺb.obl.ulna dist:uhlo.stabil.dlahou
5t13v.4↔ Otv.rep.triešt.zl.v kĺb.obl.radius prox:kruh.vonk.skel.fix
5t13v.6↔ Otv.rep.triešt.zl.v kĺb.obl.radius dist:kruh.vonk.skel.fix
5t13v.7↔ Otv.rep.triešt.zl.v kĺb.obl.ulna prox:kruh.vonk.skel.fix
5t13v.9↔ Otv.rep.triešt.zl.v kĺb.obl.ulna dist:kruh.vonk.skel.fix
5t13x.4↔ Otv.rep.triešt.zl.v kĺb.obl.radius prox:iným osteos.m
5t13x.6↔ Otv.rep.triešt.zl.v kĺb.obl.radius dist:iným osteos.m
5t13x.7↔ Otv.rep.triešt.zl.v kĺb.obl.ulna prox:iným osteos.m
5t13x.9↔ Otv.rep.triešt.zl.v kĺb.obl.ulna dist:iným osteos.m
5t13z.4↔ Otv.rep.triešt.zl.v kĺb.obl.radius prox:resorb.mat
5t13z.6↔ Otv.rep.triešt.zl.v kĺb.obl.radius dist:resorb.mat
5t13z.7↔ Otv.rep.triešt.zl.v kĺb.obl.ulna prox:resorb.mat
5t13z.9↔ Otv.rep.triešt.zl.v kĺb.obl.ulna dist:resorb.mat
5t190.4↔ Otv.rep.luxácie:lakťový kĺb:bez osteosyntézy
5t190.5↔ Otv.rep.luxácie:prox.radioulnárny kĺb:bez osteos.
5t190.6↔ Otv.rep.luxácie:dist.radioulnárny kĺb:bez osteos.
5t191.4↔ Otv.rep.luxácie:lakťový kĺb:skrutkou
5t191.5↔ Otv.rep.luxácie:prox.radioulnárny kĺb:skrutkou
5t191.6↔ Otv.rep.luxácie:dist.radioulnárny kĺb:skrutkou
5t193.4↔ Otv.rep.luxácie:lakťový kĺb:skrutkou
5t193.5↔ Otv.rep.luxácie:prox.radioulnárny kĺb:skrutkou
5t193.6↔ Otv.rep.luxácie:dist.radioulnárny kĺb:skrutkou
5t194.4↔ Otv.rep.luxácie:lakťový kĺb:drôt/serkláž
5t194.5↔ Otv.rep.luxácie:prox.radioulnárny kĺb:drôt/serkláž
5t194.6↔ Otv.rep.luxácie:dist.radioulnárny kĺb:drôt/serkláž
5t19a.4↔ Otv.rep.luxácie:lakťový kĺb:intramedul.klinom
5t19a.5↔ Otv.rep.luxácie:prox.radioulnárny kĺb:intramedul.klin
5t19a.6↔ Otv.rep.luxácie:dist.radioulnárny kĺb:intramedul.klin
5t19b.4↔ Otv.rep.luxácie:lakťový kĺb:uhlo.stabil.dlahou
5t19b.5↔ Otv.rep.luxácie:prox.radioulnárny kĺb:uhlo.stabil.dlahou
5t19b.6↔ Otv.rep.luxácie:dist.radioulnárny kĺb:uhlo.stabil.dlahou
5t19d.4↔ Otv.rep.luxácie:lakťový kĺb:skobou
5t19d.5↔ Otv.rep.luxácie:prox.radioulnárny kĺb:skobou
5t19d.6↔ Otv.rep.luxácie:dist.radioulnárny kĺb:skobou
5t19t.4↔ Otv.rep.luxácie:lakťový kĺb:vonk.skelet.fix
5t19t.5↔ Otv.rep.luxácie:prox.radioulnárny kĺb.vonk.skelet.fix
5t19t.6↔ Otv.rep.luxácie:dist.radioulnárny kĺb:vonk.skelet.fix
5t19x.4↔ Otv.rep.luxácie:lakťový kĺb:iným osteos.mat
5t19x.5↔ Otv.rep.luxácie:prox.radioulnárny kĺb:iným osteos.mat
5t19x.6↔ Otv.rep.luxácie:dist.radioulnárny kĺb:iným osteos.mat
5t19z.4↔ Otv.rep.luxácie:lakťový kĺb:rezorb.mat
5t19z.5↔ Otv.rep.luxácie:prox.radioulnárny kĺb:rezorb.mat
5t19z.6↔ Otv.rep.luxácie:dist.radioulnárny kĺb:rezorb.mat
5t211.4↔ Zat.rep.zl./epifyzeolýzy:radius prox.:skrutkou
5t211.5↔ Zat.rep.zl./epifyzeolýzy:radius diafýza:skrutkou
5t211.6↔ Zat.rep.zl./epifyzeolýzy:radius distál:skrutkou
5t211.7↔ Zat.rep.zl./epifyzeolýzy:ulna proximálna:skrutkou
5t211.8↔ Zat.rep.zl./epifyzeolýzy:ulna diaf.:skrutkou
5t211.9↔ Zat.rep.zl./epifyzeolýzy:ulna distálna:skrutkou
5t213.4↔ Zat.rep.zl./epifyzeolýzy:radius prox:štandard.dlahou
5t213.5↔ Zat.rep.zl./epifyzeolýzy:radius diafýza:štandard.dlahou
5t213.6↔ Zat.rep.zl./epifyzeolýzy:radius distál:štandard.dlahou
5t213.7↔ Zat.rep.zl./epifyzeolýzy:ulna proximálna:štandard.dlahou
5t213.8↔ Zat.rep.zl./epifyzeolýzy:ulna diaf:štandard.dlahou
5t213.9↔ Zat.rep.zl./epifyzeolýzy:ulna distálna:štandard.dlahou
5t214.4↔ Zat.rep.zl./epifyzeolýzy:radius prox.:drôt./serkláž
5t214.5↔ Zat.rep.zl./epifyzeolýzy:radius diafýza:drôt./serkláž
5t214.6↔ Zat.rep.zl./epifyzeolýzy:radius distál:drôt./serkláž
5t214.7↔ Zat.rep.zl./epifyzeolýzy:ulna proximálna:drôt./serkláž
5t214.8↔ Zat.rep.zl./epifyzeolýzy:ulna diaf.:drôt./serkláž
5t214.9↔ Zat.rep.zl./epifyzeolýzy:ulna distálna:drôt./serkláž
5t216.4↔ Zat.rep.zl./epifyzeol:radius prox:nezaist.predvŕt.iM klin
5t216.5↔ Zat.rep.zl./epifyzeol:radius diaf:nezaist.predvŕt.iM klin
5t216.6↔ Zat.rep.zl./epifyzeol:radius distál:nezaist.predvŕt.iM klin
5t216.7↔ Zat.rep.zl./epifyzeol:ulna proxim:nezaist.predvŕt.iM klin
5t216.8↔ Zat.rep.zl./epifyzeol:ulna diaf.:nezaist.predvŕt.iM klin
5t216.9↔ Zat.rep.zl./epifyzeol:ulna distálna:nezaist.predvŕt.iM klin
5t217.4↔ Zat.rep.zl./epifyzeol:radius prox.:zaist.intramedul.kl
5t217.5↔ Zat.rep.zl./epifyzeol:radius diafýza:zaist.intramedul.kl
5t217.6↔ Zat.rep.zl./epifyzeol:radius distál:zaist.intramedul.kl
5t217.7↔ Zat.rep.zl./epifyzeol:ulna proximálna:zaist.intramedul.kl
5t217.8↔ Zat.rep.zl./epifyzeol:ulna diaf.:zaist.intramedul.kl
5t217.9↔ Zat.rep.zl./epifyzeol:ulna distálna:zaist.intramedul.kl
5t218.4↔ Zat.rep.zl./epifyzeol:radius prox.:iM klin so zaist.kĺb.k
5t218.5↔ Zat.rep.zl./epifyzeol:radius diafýza:iM klin so zaist.kĺb.k
5t218.6↔ Zat.rep.zl./epifyzeol:radius distál:iM klin so zaist.kĺb.k
5t218.7↔ Zat.rep.zl./epifyzeol:ulna proximálna:iM klin so zaist.kĺb.k
5t218.8↔ Zat.rep.zl./epifyzeol:ulna diaf.:iM klin so zaist.kĺb.k
5t218.9↔ Zat.rep.zl./epifyzeol:ulna distálna:iM klin so zaist.kĺb.k
5t21a.4↔ Zatv.repoz.zl./epifyzeol:radius prox:iM drôt,prút
5t21a.5↔ Zatv.repoz.zl./epifyzeol:rad.diaf:iM drôt,prút
5t21a.6↔ Zatv.repoz.zl./epifyzeol:rad.dist:iM drôt,prút
5t21a.7↔ Zatv.repoz.zl./epifyzeol:ulna prox:iM drôt,prút
5t21a.8↔ Zatv.repoz.zl./epifyzeol:ulna diaf:iM drôt,prút
5t21a.9↔ Zatv.repoz.zl./epifyzeol:ulna dist:iM drôt,prút
5t21b.4↔ Zatv.repoz.zl./epifyzeol:radius prox:uhlo.stab.dlahou
5t21b.5↔ Zatv.repoz.zl./epifyzeol:radius diaf:uhlo.stab.dlahou
5t21b.6↔ Zatv.repoz.zl./epifyzeol:radius distál.:uhlo.stab.dl
5t21b.7↔ Zatv.repoz.zl./epifyzeol:ulna prox:uhlo.stab.dlahou
5t21b.8↔ Zatv.repoz.zl./epifyzeol:ulna diaf:uhlo.stab.dlahou
5t21b.9↔ Zatv.repoz.zl./epifyzeol:ulna dist:uhlo.stab.dlahou
5t21t.4↔ Zatv.repoz.zl./epifyzeol:radius prox:vonk.skelet.fix
5t21t.5↔ Zatv.repoz.zl./epifyzeol:radius diaf:vonk.skelet.fix
5t21t.6↔ Zatv.repoz.zl./epifyzeol:radius dist:vonk.skelet.fix
5t21t.7↔ Zatv.repoz.zl./epifyzeol:ulna prox:vonk.skelet.fix
5t21t.8↔ Zatv.repoz.zl./epifyzeol:ulna diaf:vonk.skelet.fixátor
5t21t.9↔ Zatv.repoz.zl./epifyzeol:ulna dist:vonk.skelet.fix
5t21v.4↔ Zatv.repoz.zl./epifyzeol:radius prx:kruh.vonkaj.fix
5t21v.5↔ Zatv.repoz.zl./epifyzeol:rad.diaf:kruh.vonkaj.fix
5t21v.6↔ Zatv.repoz.zl./epifyzeol:rad.dis.:kruh.vonkaj.fixátor
5t21v.7↔ Zatv.repoz.zl./epifyzeol:ulna prox.:kruh.vonkaj.fix.
5t21v.8↔ Zatv.repoz.zl./epifyzeol:ulna diaf:kruh.vonkaj.fix
5t21v.9↔ Zatv.repoz.zl./epifyzeol:ulna dist:kruh.vonkaj.fix
5t21x.4↔ Zatv.repoz.zl./epifyzeol:radius prox:iným osteos.m.
5t21x.5↔ Zatv.repoz.zl./epifyzeol:radius diaf:iným osteos.m.
5t21x.6↔ Zatv.repoz.zl./epifyzeol:radius dist:iným osteos.m.
5t21x.7↔ Zatv.repoz.zl./epifyzeol:ulna prox:iným osteos.m.
5t21x.8↔ Zatv.repoz.zl./epifyzeol:ulna diaf:iným osteos.m.
5t21x.9↔ Zatv.repoz.zl./epifyzeol:ulna dist:iným osteos.m.
5t21z.4↔ Zatv.repoz.zl./epifyzeol:radius prox:rezorb.mat
5t21z.5↔ Zatv.repoz.zl./epifyzeol:radius diaf:rezorb.mat

5t21z.6↔ Zatv.repoz.zl./epifyzeol:radius dist:rezorb.mat
5t21z.7↔ Zatv.repoz.zl./epifyzeol:ulna prox:rezorb.mat
5t21z.8↔ Zatv.repoz.zl./epifyzeol:ulna diaf:rezorb.mat
5t21z.9↔ Zatv.repoz.zl./epifyzeol:ulna dist:rezorb.mat
5t300.4↔ O.ch.artrotómia,kapsulotómia:lakťový kĺb
5t300.5↔ O.ch.artrotómia,kapsulotómia:prox.raduln.kĺb
5t300.6↔ O.ch.artrotómia,kapsulotómia:dis.raduln.kĺb
5t301.4↔ O.ch.aseptická preplach.drenáž:lakťový kĺb
5t301.5↔ O.ch.aseptická preplach.drenáž:prx.raduln.kĺb
5t301.6↔ O.ch.aseptická preplach.drenáž:dis.raduln.kĺb
5t302.4↔ O.ch.septická preplach.drenáž:lakťový kĺb
5t302.5↔ O.ch.septická preplach.drenáž:prx.raduln.kĺb
5t302.6↔ O.ch.septická preplach.drenáž:dis.raduln.kĺb
5t303.4↔ Otv.chir.debridement:lakťový kĺb
5t303.5↔ O.ch.debridement:prox.radioulnárny kĺb
5t303.6↔ O.ch.debridement:dist.radioulnárny kĺb
5t304.4↔ Otv.ch.parciálna synovektómia:lakťový kĺb
5t304.5↔ O.ch.parciál.synovektómia:prox.radioulnár.kĺb
5t304.6↔ O.ch.parciál.synovektómia:dist.radioulnár.kĺb
5t305.4↔ O.ch.totálna synovektómia:lakťový kĺb
5t305.5↔ O.ch.totálna synovektómia:prox.radioulnár.kĺb
5t305.6↔ O.ch.totálna synovektómia:dist.radioulnár.kĺb
5t306.4↔ O.ch.mobilizácia kĺbu(artrolýza):lakťový kĺb
5t306.5↔ O.ch.mobilizácia kĺbu(artrolýza):prx.raduln.kĺb
5t306.6↔ O.ch.mobilizácia kĺbu(artrolýza):dis.raduln.kĺb
5t307.4↔ Otv.chir.odstr.periartikulár.osifikácií:lakťový kĺb
5t307.5↔ O.ch.odstr.periartikulár.osifikácií:prox.radioulnár.kĺb
5t307.6↔ O.ch.odstr.periartikulár.osifikácií:dist.radioulnár.kĺb
5t308.4↔ Otv.chir.odstr.voľných telies:lakťový kĺb
5t308.5↔ O.ch.odstránenie voľných telies:prox.radioulnár.kĺb
5t308.6↔ O.ch.odstránenie voľných telies:dist.radioulnár.kĺb
5t309.4↔ O.ch.exstirpácia cysty(Baker.cysta):lakťový kĺb
5t309.5↔ O.ch.exstirpácia cysty(Baker.cysta):prox.radioulnár.kĺb
5t309.6↔ O.ch.exstirpácia cysty(Baker.cysta):dist.radioulnár.kĺb
5t30a.4↔ Otv.chir.vloženie nosiča lieku:lakťový kĺb
5t30a.5↔ O.ch.vloženie nosiča lieku:prox.radioulnárny kĺb
5t30a.6↔ O.ch.vloženie nosiča lieku:dist.radioulnárny kĺb
5t30b.4↔ O.ch.odstránenie nosiča lieku:lakťový kĺb
5t30b.5↔ O.ch.odstránenie nosiča lieku:prox.radioulnár.kĺb
5t30b.6↔ O.ch.odstránenie nosiča lieku:dist.radioulnár.kĺb
5t30c.4↔ Otv.ch.odstr.častí a zvyškov väzov:lakťový kĺb
5t30c.5↔ O.ch.odstr.častí a zvyškov väzov:prox.radiouln.kĺb
5t30c.6↔ O.ch.odstr.častí a zvyškov väzov:dist.radioulnr.kĺb
5t30x.4↔ Iné otv.ch.revízie:lakťový kĺb
5t30x.5↔ Iné otv.ch.revízie:prox.radioulnárny kĺb
5t30x.6↔ Iné otv.ch.revízie:dist.radioulnárny kĺb
5t310.4↔ O.ch.excizia chor.zmen.č.kĺb.chrup:lakťový kĺb
5t310.5↔ O.ch.excizia chor.zmen.č.kĺb.chrup:prox.radioul.kĺb
5t310.6↔ O.ch.excizia chor.zmen.č.kĺb.chrup:dist.radioul.kĺb
5t311.4↔ O.ch.refixácia osteochondrál.fragmentu:lakť. kĺb
5t311.5↔ O.ch.refixácia osteochondrál.fragmentu:prox.radiou.kĺb
5t311.6↔ O.ch.refixácia osteochondrál.fragmentu:dist.radiou.kĺb
5t312.4↔ O.ch.subchondrál.spongioplast.s fix.fragm:lakťový kĺb
5t312.5↔ O.ch.subchondrál.spongioplast.s fix.fragm:prox.radiou.k
5t312.6↔ O.ch.subchondrál.spongioplast.s fix.fragm:dist.radiou.k
5t317.4↔ O.ch.transplant.chrupavky:lakťový kĺb
5t317.5↔ O.ch.transplant.chrupavky:prox.radioulnár.kĺb
5t318.4↔ O.ch.odobratie chrupavk.transplantátu:lakťový kĺb
5t31a.4↔ O.ch.implant.in vitro vytvor.tk.kultúry:lakť.kĺb
5t31a.5↔ O.ch.implant.in vitro vytvor.tk.kultúry:prox.radiou.k
5t31c.4↔ O.ch.vyhlad.chrupav[chondroplast]:lakťový kĺb
5t31c.5↔ O.ch.vyhlad.chrupav[chondroplast]:prox.radioulnár.kĺb
5t31c.6↔ O.ch.vyhlad.chrupav[chondroplast]:dist.radioulnár.kĺb
5t31d.4↔ Subchondr.otvor.kosti:lakť.kĺb
5t31d.5↔ Subchondr.otvor.kosti:prox.radiou.k
5t31d.6↔ Subchondr.otvor.kosti:dist.radiou.k
5t31h.4↔ Otv.ch.OP chrup.s transpl.chondroc.autológ.ind.matrix:lakť.k
5t31h.5↔ O.ch.OP chrup.s tx.chondroc.autol.ind.matrix:p.radiou.k
5t31j.4↔ Otv.ch.impl.neindiv.metalic.náhrady chrupav:lakť.k
5t31j.5↔ O.ch.impl.neindivid.metal.náhrady chrupav:pr.radiou.k
5t31j.6↔ O.ch.impl.neindivid.metal.náhrady chrupav:d.radiou.k
5t31k.4↔ Otv.chir.subch.otv.kosti vlož.nebunk.impl:lakť.kĺb
5t31k.5↔ O.ch.subchodrál.otv.kosti s vlož.nebunk.impl:p.radiou.k
5t31k.6↔ O.ch.subchodrál.otv.kosti s vlož.nebunk.impl:d.radiou.k
5t31x.4↔ Iné otv.chir.OP na kĺbe a menisk:lakťový kĺb
5t31x.5↔ Iné otv.chir.OP na kĺbe a menisk:prox.radioulnár.kĺb
5t31x.6↔ Iné otv.chir.OP na kĺbe a menisk:dist.radioulnár.kĺb
5t372↔ Otv.ch. sutúra prstenc.radioulnár.väzu(lig.anulare)
5t373.0↔ Otv.ch. sutúra distál.radioulnár.väz.ap.bez stabilizácie
5t385↔ Artrodéza lakťového kĺbu
5t390.4↔ Otv.ch.rozdel/preruš.väzu:lakťový kĺb
5t390.5↔ O.ch.rozdel/prerušenie väzu:prox.radioulnár.kĺb
5t390.6↔ O.ch.rozdel/prerušenie väzu:dist.radioulnár.kĺb
5t391.4↔ Otv.ch.artroríza:lakťový kĺb
5t391.5↔ Otv.ch.artroríza:prox.radioulnárny kĺb
5t391.6↔ Otv.ch.artroríza:dist.radioulnárny kĺb
5t392.4↔ Otv.ch.dočasné fixácie:lakťový kĺb
5t392.5↔ O.ch.dočasné fixácie:prox.radioulnár.kĺb
5t392.6↔ O.ch.dočasné fixácie:dist.radioulnár.kĺb
5t39x.4↔ Iné otv.ch.OP na kĺboch:lakťový kĺb
5t39x.5↔ Iné otv.ch.OP na kĺboch:prox.radioulnárny kĺb
5t39x.6↔ Iné otv.ch.OP na kĺboch:dist.radioulnárny kĺb
5t400.4↔ ASK aseptický výplach kĺbu s drenážou:lakťový kĺb
5t400.5↔ ASK asept.výplach kĺbu s drenážou:prox.radioulnár.kĺb
5t400.6↔ ASK asept.výplach kĺbu s drenážou: dist.radioulnár.kĺb
5t401.4↔ ASK septický výplach kĺbu s drenážou:lakťový kĺb
5t401.5↔ ASK sept.výplach kĺbu s drenážou:prox.radioulnár.kĺb
5t401.6↔ ASK sept.výplach kĺbu s drenážou: dist.radioulnár.kĺb
5t402.4↔ ASK mobilizácia kĺbu(artrolýza):lakťový kĺb
5t402.5↔ ASK mobilizácia kĺbu(artrolýza):prox.radioulnár.kĺb
5t402.6↔ ASK mobilizácia kĺbu(artrolýza):dist.radioulnár.kĺb
5t403.4↔ ASK odstránenie OSM:lakťový kĺb
5t403.5↔ ASK odstránenie OSM:prox.radioulnárny kĺb
5t404.4↔ ASK odstr.voľných telies:lakťový kĺb
5t404.5↔ ASK odstr.voľných telies:prox.radioulnár.kĺb
5t404.6↔ ASK odstr.voľných telies:dist.radioulnár.kĺb
5t405.4↔ ASK odstr.periartikul.kalcifikátov:lakťový kĺb
5t405.5↔ ASK odstr.periartikul.kalcifikátov:prox.radioulnár.kĺb
5t405.6↔ ASK odstr.periartikul.kalcifikátov:dist.radioulnár.kĺb
5t406.4↔ ASK asistov.ošetrenie zlomeniny:lakťový kĺb
5t406.5↔ ASK asistov.ošetrenie zlomeniny:prox.radioulnár.kĺb
5t406.6↔ ASK asistov.ošetrenie zlomeniny:dist.radioulnár.kĺb
5t407.4↔ Artroskop.vlož.liek.nosiča:lakťový kĺb
5t407.5↔ Artroskop.vlož.liek.nosiča:prox.radioulnár.kĺb
5t407.6↔ Artroskop.vlož.liek.nosiča:dist.radioulnár.kĺb
5t408.4↔ Artroskop.odstr.liek.nosiča:lakťový kĺb
5t408.5↔ Artroskop.odstr.liek.nosiča:prox.radioulnár.kĺb
5t408.6↔ Artroskop.odstr.liek.nosiča:dist.radioulnár.kĺb
5t409.4↔ ASK resekcia častí ligament,zbytkov ligament:lakť.kĺb
5t409.5↔ ASK resek.č.ligament,zbytkov ligament:prox.radioulná.kĺb
5t409.6↔ ASK resek.č.ligament,zbytkov ligament:dist.radioulná.kĺb
5t40x.4↔ Iné ASK revízie kĺbu:lakťový kĺb
5t40x.5↔ Iné ASK revízie kĺbu:prox.radioulnár.kĺb
5t40x.6↔ Iné ASK revízie kĺbu:dist.radioulnár.kĺb
5t412.4↔ Artroskop.parc.synovektómia:lakťový kĺb
5t412.5↔ Artroskop.parc.synovektómia:prox.radioulnár.kĺb
5t412.6↔ Artroskop.parc.synovektómia:dist.radioulnár.kĺb
5t413.4↔ Artroskop.totál.synovektómia:lakťový kĺb
5t413.5↔ Artroskop.totál.synovektómia:prox.radioulnár.kĺb
5t413.6↔ Artroskop.totál.synovektómia:dist.radioulnár.kĺb
5t414.4↔ ASK el.-term.dener.syn.a tk.kĺb.púzdra:lakťový kĺb
5t414.5↔ ASK el.-term.dener.syn.a tk.kĺb.púz:prox.radioul.kĺb
5t414.6↔ ASK el.-term.dene.syn.a tk.kĺb.púz:dist.radioul.kĺb
5t41x.4↔ Iné artroskop.OP na synovii:lakťový kĺb
5t41x.5↔ Iné ASK OP na synovii:prox.radioulnárny kĺb
5t41x.6↔ Iné ASK OP na synovii:dist.radioulnárny kĺb
5t420.4↔ ASK exc.pošk.tk.kĺb.chrupavky:lakťový kĺb
5t420.5↔ ASK excízia poškod.tk.kĺb.chrup:prox.radioulná.kĺb
5t420.6↔ ASK excízia poškod.tk.kĺb.chrup:dist.radioulnár.kĺb
5t421.4↔ ASK refixácia osteochondr.fragm::lakťový kĺb

5t421.5↔ ASK refix.osteochon.fragm:prox.radioulná.kĺb
5t421.6↔ ASK refix.osteochon.fragm:dist.radioulná.kĺb
5t422.4↔ ASK subchondrál.spongioplastika:lakťový kĺb
5t422.5↔ ASK subchondr.spongioplastika:prox.radiouln.kĺb
5t422.6↔ ASK subchondr.spongioplastika:dist.radiouln.kĺb
5t426.4↔ ASK odber chondrál.transpl:lakťový kĺb
5t427.4↔ Artroskop.transpl.chrupav:lakťový kĺb
5t427.5↔ ASK transplantácia chrupavky:prox.radioulnár.kĺb
5t427.6↔ ASK transplantácia chrupavky:dist.radioulnár.kĺb
5t428.4↔ ASK impl.in vitro vypest.tk.kultúr:lakťový kĺb
5t428.5↔ ASK impl.in.vitr.vypest.tk.kult:prox.radioul.kĺb
5t428.6↔ ASK impl.in.vitr.vypes.tk.kult:dist.radiouln.kĺb
5t42c.4↔ ASK vyhlad.chrup[chondroplastika]:lakťový kĺb
5t42c.5↔ ASK vyhlad.chrupav[chondropl]:prox.radioulnár.kĺb
5t42c.6↔ ASK vyhlad.chrupav[chondropl]:dist.radioulnár.kĺb
5t42d.4↔ ASK subchondr.otv.kosti:lakťový kĺb
5t42d.5↔ ASK subchondrál.otv.kosti:prox.radioul.kĺb
5t42d.6↔ ASK subch.otvorenie kosti:dist.radiouln.kĺb
5t42e.4↔ ASK subch.otv.kosti-acelul.impl:lakťový kĺb
5t42e.5↔ ASK subch.otv.kosti-acelul.impl:prox.radiouln.kĺb
5t42e.6↔ ASK subch.otv.kosti-acelul.impl:dist.radiouln.kĺb
5t42f.4↔ ASK OP chrup.s transpl.chondr-autológ.ind.matrix:lakť.kĺb
5t42f.5↔ ASK OP chrup.s tx.chondr-autológ.ind.matr:prox.radioul.k
5t42f.6↔ ASK OP chrup.s tx.chondr-autológ.ind.matr:dist.radiouln.kĺb
5t42h.4↔ ASK resekcia 1/viac.osteofytov:lakťový kĺb
5t42h.5↔ ASK resekcia 1/viac.osteofytov:prox.radioulnár.kĺb
5t42h.6↔ ASK resekcia 1/viac.osteofytov:dist.radioulnár.kĺb
5t42i.4↔ Iné artroskop.OP na chrup.a menisk:lakťový kĺb
5t42i.5↔ Iné ASK OP na chrup.a menisk:prox.radioulnár.kĺb
5t42i.6↔ Iné ASK OP na chrup.a menisk:dist.radioulnár.kĺb
5t490.4↔ ASK rozdel/prerušenie väzu:lakťový kĺb
5t490.5↔ ASK rozdelenie/preruš.väzu:prox.radioulnár.kĺb
5t490.6↔ ASK rozdelenie/preruš.väzu:dist.radioulnár.kĺb
5t491.4↔ ASK debridement šľachy:lakťový kĺb
5t491.5↔ ASK debridement šľachy:prox.radioulnár.kĺb
5t49x.4↔ Ostatné artroskopické OP:lakťový kĺb
5t49x.5↔ Ostatné artroskopické OP:prox.radioulnárny kĺb
5t49x.6↔ Ostatné artroskopické OP:dist.radioulnárny kĺb
5t543↔ Implantácia protézy hlavičky rádia
5t544↔ Implantácia TEP lakťa, nespojená
5t545↔ Implantácia TEP lakťa, spojená
5t547↔ Implantácia protézy hlavičky ulny
5t553↔ Výmena endoprotézy hlavičky rádia
5t554↔ Výmena TEP lakťa
5t559↔ Odstránenie endoprotézy hlavičky rádia
5t55a↔ Odstránenie TEP lakťa
5t594↔ Resekčná artroplastika na lakti
5t901↔ Replantácia v oblasti lakťa
5t902↔ Replantácia v oblasti predlaktia

Výkon VIAL-12

5t18i↔ Otv.repoz.zl:predná č.acetabula a hlavy femuru:skrutkou
5t18j↔ Otv.repoz.zl:zadná č.acetabula a hlavy femuru:skrutkou
5t18n↔ Otv.repoz.zl:pred.č.acetabula a hl.femuru:uhlo.stab.dlahou
5t18o↔ Otv.repoz.zl:zad.č.acetabula a hlavy femoru:uhlo.stabil.dl.
5t18p↔ Otv.repoz.zl:predná č.acetabula a hlavy femuru:dlahou
5t18q↔ Otv.repoz.zl:zadná č.acetabula a hlavy femuru:dlahou
5t18t↔ Otv.rep.zl.acetabula a hlavy femuru:vonk.skelet.fixátorom
5t18y↔ Otv.rep.zl.acetabula a hlavy femuru:bližšie nešpec.mat.
5t190.g↔ Otv.rep.luxácie:bedrový kĺb:bez osteosyntézy
5t191.g↔ Otv.rep.luxácie:bedrový kĺb:skrutkou
5t193.g↔ Otv.rep.luxácie:bedrový kĺb:skrutkou
5t194.g↔ Otv.rep.luxácie:bedrový kĺb:drôt/serkláž
5t19a.g↔ Otv.rep.luxácie:bedr.kĺb:intramedulárnym klin
5t19b.g↔ Otv.rep.luxácie:bedrový kĺb:uhlo.stabil.dlahou
5t19d.g↔ Otv.rep.luxácie:bedrový kĺb:skobou
5t19t.g↔ Otv.rep.luxácie:bedr.kĺb:vonk.skelet.fix
5t19x.g↔ Otv.rep.luxácie:bedrový kĺb:iným osteos.mat
5t19z.g↔ Otv.rep.luxácie:bedrový kĺb:rezorb.mat
5t300.g↔ O.ch.artrotómia,kapsulotómia:bedr.kĺb
5t301.g↔ O.ch.aseptická preplach.drenáž:bedr.kĺb
5t302.g↔ O.ch.septická preplach.drenáž:bedr.kĺb
5t303.g↔ O.ch.debridement:bedrový kĺb
5t304.g↔ O.ch.parciál.synovektómia:bedr.kĺb
5t305.g↔ O.ch.totálna synovektómia:bedrový kĺb
5t306.g↔ O.ch.mobilizácia kĺbu(artrolýza):bedr.kĺb
5t307.g↔ O.ch.odstr.periartikulár.osifikácií:bedr.kĺb
5t308.g↔ O.ch.odstránenie voľných telies:bedr.kĺb
5t309.g↔ O.ch.exstirpácia cysty(Baker.cysta):bedr.kĺb
5t30a.g↔ O.ch.vloženie nosiča lieku:bedrový kĺb
5t30b.g↔ O.ch.odstránenie nosiča lieku:bedrový kĺb
5t30c.g↔ O.ch.odstr.častí a zvyškov väzov:bedr.kĺb
5t30x.g↔ Iné otv.ch.revízie:bedr.kĺb
5t310.g↔ O.ch.excizia chor.zmen.č.kĺb.chrup:bedr.kĺb
5t311.g↔ O.ch.refixácia osteochondrál.fragmentu:bedr.kĺb
5t312.g↔ O.ch.subchondrál.spongioplast.s fix.fragmbedr.kĺb
5t317.g↔ O.ch.transplant.chrupavky:bedr.kĺb
5t318.g↔ O.ch.odobratie chrupavk.transplantátu:bedr.kĺb
5t31a.g↔ O.ch.implant.in vitro vytvor.tk.kultúry:bedr.kĺb
5t31c.g↔ O.ch.vyhlad.chrupav[chondroplast]:bedr.kĺb
5t31d.g↔ Subchondr.otvor.kosti:bedr.kĺb
5t31h.g↔ O.ch.OP chrupavky s tx.chondroc.autol.ind.matrix:bedr.k
5t31j.g↔ O.ch.impl.neindivid.metal.náhrady chrupav:bedr.k
5t31k.g↔ O.ch.subchodrál.otv.kosti s vlož.nebunk.impl:bedr.kĺb
5t31x.g↔ Iné otv.chir.OP na kĺbe a menisk:bedr.kĺb
5t382↔ Artrodéza bedrového kĺbu
5t390.g↔ O.ch.rozdel/prerušenie väzu:bedr.kĺb
5t391.g↔ Otv.ch.artroríza:bedr.kĺb
5t392.g↔ O.ch.dočasné fixácie:bedr.kĺb
5t39x.g↔ Iné otv.ch.OP na kĺboch:bedr.kĺb
5t400.g↔ ASK asept.výplach kĺbu s drenážou:bedr.kĺb
5t401.g↔ ASK sept.výplach kĺbu s drenážou:bedr.kĺb
5t402.g↔ ASK mobilizácia kĺbu(artrolýza):bedrový kĺb
5t403.g↔ ASK odstránenie OSM:bedr.kĺb
5t404.g↔ ASK odstr.voľných telies:bedrový kĺb
5t405.g↔ ASK odstr.periartikul.kalcifikátov:bedr.kĺb
5t406.g↔ ASK asistov.ošetrenie zlomeniny:bedr.kĺb
5t407.g↔ Artroskop.vlož.liekového nosiča:bedr.kĺb
5t408.g↔ Artroskop.odstr.liek.nosiča:bedr.kĺb
5t409.g↔ ASK resekcia častí ligament,zbytkov ligament:bedr.kĺb
5t40x.g↔ Iné ASK revízie kĺbu:bedr.kĺb
5t411.g↔ ASK resekcia tuk.telesa:bedr.kĺb
5t412.g↔ Artroskop.parc.synovektómia:bedr.kĺb
5t413.g↔ Artroskop.totál.synovektómia:bedr.kĺb
5t414.g↔ ASK el.-term.dener.synoviea tk.kĺb.púzdra:bedr.kĺb
5t41x.g↔ Iné artroskop.OP na synovii:bedr.kĺb
5t420.g↔ ASK excízia poškod.tk.kĺb.chrup:bedr.kĺb
5t421.g↔ ASK refix.osteochondr.fragm:bedr.kĺb
5t422.g↔ ASK subchondr.spongioplastika:bedr.kĺb
5t426.g↔ ASK odber chondrálneho transpl:bedr.kĺb
5t427.g↔ Artroskop.transpl.chrupavky:bedr.kĺb
5t428.g↔ ASK implantácia in vitro vypes.tk.kultúr:bedr.kĺb
5t42c.g↔ ASK vyhladenie chrup[chondropl]:bedr.kĺb
5t42d.g↔ ASK subchon.otv.kosti:bedrový kĺb
5t42e.g↔ ASK subch.otv.kosti-acelul.implant:bedr.kĺb
5t42f.g↔ ASK OP chrup.s tx.chondr-autológ.induk.matrix::bedr.kĺb
5t42h.g↔ ASK resekcia 1/viac.osteofytov:bedr.kĺb
5t42i.g↔ Iné artroskop.OP na chrup.a menisk:bedr.kĺb
5t490.g↔ ASK rozdelenie/preruš.väzu:bedr.kĺb
5t49x.g↔ Ostatné artroskopické OP:bedr.kĺb
5t500.0↔ Impl.totál.endoprotézy bedr.kĺbu,necement.
5t500.1↔ Implantácia totál.endoprotézy bedr.kĺbu, cement.
5t500.2↔ Impl.totál.endoprotézy bedr.kĺbu,hybrid čiastoč.cement.
5t502.0↔ Impl.totál.špeciál.endoprotézy bedr.kĺbu, necementovaná
5t502.1↔ Impl.totál.špeciál.endoprotézy bedr.kĺbu, cementovaná

5t502.2↔	Impl.totál.špeci.endoprotézy bedr.kĺbu, hybrid.čiast.cement.
5t503.0↔	Implant.cervikokapitál.protézy bedr.kĺbu,necement.
5t503.1↔	Implantácia cervikokapitálnej protézy bedr.kĺbu,cement.
5t504.0↔	Impl.bipolár.cervikokapit.protézy bedr.kĺbu,necement.
5t504.1↔	Impl.bipolár.cervikokapit.protézy bedr.kĺbu,cement.
5t505.0↔	Impl.antiluxač.acetabulár.komponenty bedr.kĺbu,necement.
5t505.1↔	Impl.antiluxačnej acetabulár.komponenty bedr.kĺbu,cement.
5t507.0↔	Impl.snap fit acetabulár.komponenty bedr.kĺbu,necement.
5t507.1↔	Impl.snap fit acetabulár.komponenty bedr.kĺbu,cement.
5t507.2↔	Impl.snap fit acetabulár.komponenty bedr.kĺbu, hybridná
5t508.0↔	Impl.povrch.protézy hl. femuru hip resurfacing,necement.
5t508.1↔	Impl.povrch.protézy hlavice femuru hip resurfacing,cement.
5t508.2↔	Impl.povrch.protézy hlavice femuru hip resurfacing,hybrid.
5t509.00↔	Impl.metaf.prot.hl.femuru s k.driek.bez acet.komp.,necemen.
5t509.01↔	Impl.metaf.prot.hl.femuru s k.driek.bez aceta.komp.,cement.
5t509.10↔	Impl.metafyz.protézy hl.femuru.s kr.dr.s acet.komp.,necem.
5t509.11↔	Impl.metafyz.protézy hl.femuru.s kr.dr.s acet.kom.,cem.
5t509.12↔	Impl.metafyz.prot.hl.femuru.s kr.dr.s acet.kom.,hybrid č.cem.
5t50x.0↔	Iné implant.endoprotézy bedr.kĺbu,necement
5t50x.1↔	Iné implantácie endoprotézy bedr.kĺbu,cement
5t50x.2↔	Iné implantácie endoprotézy bedr.kĺbu,hybrid
5t510↔	Revízia endoprotézy bedrového kĺbu bez výmeny
5t511.00↔	Vým.femor.komp.protézy hl.femuru na cervikokap.nec.pr.hl.f.
5t511.01↔	Vým.femor.komp.protézy hl.femuru na cerv-kap.cem.pr.hl.f.
5t511.2↔	Vým.femor.kompon.protézy hl.femuru na špeciál.prot.hl.fem.
5t511.3↔	Vým.femor.komponen.protézy hl.femuru na bipol.prot.hl.f.
5t511.4↔	Výmena femorálnej komponenty hlavičky protézy
5t511.80↔	Výmena femor.komp.pr.hl.fem.na tot.necem.prot.hl.fem.
5t511.81↔	Výmena femor.komp.pr.hl.femuru na tot.cem.prot.hl.fem.
5t511.82↔	Vým.femor.komponenty pr.hl.femuru na tot.hybrid.pr.hl.fem.
5t511.x↔	Vým.femorálnej komp.protézy hl.femuru,ostatné
5t512.10↔	Vým.acetab.komponenty bed.kĺbu na acetab.komp.,necem.
5t512.11↔	Vým.acetabulár.komp.bed.kĺbu na acetab.komp.,cem.
5t512.20↔	Vým.acet.komp.bedra na acet.komp,necem.s vým.hl.
5t512.21↔	Vým.acet.komp.bedra na acet.komp,cem.s vým.hl.
5t512.3↔	Vým.acetabulár.kompenty bedra na špeciál.prot.hl.f.
5t512.60↔	Vým.acetab.komp.bedra, izol.inlay bez vým.jamky
5t512.61↔	Vým.acet.komp.bedra,izol.inlay bez vým.jamky s vým.hlavič
5t512.80↔	Vým.acetab.komp.bedra na tot.necem.prot.hl.fem.
5t512.81↔	Vým.acetab.komp.bedra na tot.cement.prot.hl.fem.
5t512.82↔	Vým.acetabulár.komp.bedra na tot.hybr.pr.hl.fem.
5t512.x↔	Vým.acetabulárnej komponenty bedra,ost.
5t513.2↔	Vým.cement.TEP bedr.kĺbu na špec.prot.hl.femuru
5t513.80↔	Vým.cement.TEP bedr.kĺbu na tot.necem.prot.hl.fem.
5t513.81↔	Vým.cement.TEP bedr.kĺbu na tot.cem.pr.hl.fem.
5t513.82↔	Vým.cement.TEP bedr.kĺbu na tot.hybr.pr.hl.f.
5t513.x↔	Výmena cement.TEP bedr.kĺbu,ostatné
5t514.2↔	Vým.necement.TEP bedr.kĺbu na špec.prot.hl.fem.
5t514.80↔	Vým.necem.TEP bedr.kĺbu na tot.necem.prot.hl.fem.
5t514.81↔	Vým.necem.TEP bedr.kĺbu na tot.cem.pr.hl.fem.
5t514.82↔	Vým.necem.TEP bedr.kĺbu na totál.hybr.prot.hl.fem.
5t514.x↔	Vým.necement.totát.endoprotézy bedr.kĺbu,ostat.
5t515.2↔	Vým.hybrid.TEP bedr.kĺbu na špec.prot.hl.fem.
5t515.80↔	Vým.hybrid.TEP bedr.kĺbu na totál.necem.prot.hl.fem.
5t515.81↔	Vým.hybrid.TEP bedr.kĺbu na tot.cem.pr.hl.fem.
5t515.82↔	Vým.hybrid.TEP bedr.kĺbu na tot.hybr.prot.hl.fem.
5t515.x↔	Výmena hybridnej totálnej endoprotézy bedr.kĺbu,ost.
5t516.2↔	Vým.TEP bedr.kĺbu na špec.pr.hl.femuru
5t516.80↔	Vým.TEP bedr.kĺbu na špec.tot.necem.prot.hl.fem.
5t516.81↔	Vým.TEP bedr.kĺbu na špec.totál.cemen.prot.hl.fem.
5t516.82↔	Vým.TEP bedr.kĺbu na špec.tot.hybr.prot.hl.fem.
5t516.x↔	Výmena tot.endoprotézy bedr.kĺbu na špeciálnu,ostatné
5t517↔	Odstránenie totálnej endoprotézy hlavice femuru
5t518↔	Odstr.cervikokapitálnej endoprotézy bedrového kĺbu
5t519↔	Odstránenie bipolárnej endoprotézy bedrového kĺbu
5t51c↔	Odstr.antiluxačnej acetabulár.komponenty bedr.kĺbu
5t51d↔	Odstr.snap fit acetabulárnej komponenty bedrového kĺbu
5t51e↔	Odstr.totálnej špeciálnej endoprotézy bedrového kĺbu
5t51f.2↔	Vým.bipol.cervikap.prot.bedr.kĺbu na špec.prot.hl.fem.
5t51f.31↔	Vým.bipol.cervikap.prot.bedr.kĺbu na bip.cem.cervikap.prot.
5t51f.80↔	Vým.bipol.cervikap.prot.bedr.kĺ na tot.necem.pr.hl.fem.
5t51f.81↔	Vým.bipol.cervikap.prot.bedr.kĺ na tot.cemen.pr.hl.f.
5t51f.82↔	Vým.bipol.cervkap.prot.bedr.kĺ na tot.hybr.pr.hl.fem.
5t51f.x↔	Vým.bipol.cervikokap.protézy bedr.kĺbu,ostatné
5t51g.2↔	Výmena povrch.pr.hl.f.hip resurf.na špec.protézu hl.femuru
5t51g.50↔	Vým.povrch.pr.hl.f.hip resurf.na povr.pr.hl.f.hip resurf,necem
5t51g.51↔	Vým.povrch.pr.hl.f.hip resurf.na na povr.pr.hl.f.hip resurf,cem
5t51g.80↔	Vým.povrch.pr.hl.fem.hip resurf.na tot.necem.prot.hl.fem.
5t51g.81↔	Vým.povrch.protézy hl.f.hip resurf.na totál.cem.prot.hl.fem.
5t51g.82↔	Vým.povrch.pr.hl.f.hip resurf.na tot.hybr.prot.hl.fem.
5t51g.x↔	Vým.povrch.protézy hl.femuru typ.hip resurf.,ost.
5t51h↔	Odstránenie povrchovej náhradnej protézy bedrového kĺbu
5t51j.2↔	Vým.metafyz.prot.hl.fem.s krát.driek.na špec.protézu.hl.fem
5t51j.80↔	Vým.metafyz.prot.hl.f.s krát.driek.na tot.necem.pr.hl.fem.
5t51j.81↔	Vým.metafyz.prot.hl.f.s krát.driek.na tot.cem.pr.hl.fem.
5t51j.82↔	Vým.metafyz.prot.hl.f.s krát.driek.na tot.hybr.pr.hl.fem.
5t51j.x↔	Vým.metafyz.protézy hl.femuru s krátkym driek.,ost.
5t51k↔	Odstr.metafyzár.protézy hlavice femuru s krátkym driekom
5t51x↔	Ostatné revízie, výmeny/odstr.endoprotézy bedr.kĺbu
5t531.52↔	Vým.unikond.prot.kolena na TEP kolena spoj-hybr.čiast.cem
5t590.0↔	Artroplast.bedr.kĺbu s osteotómiou bedra:jednoduchá ost.
5t590.1↔	Artroplast.bedr.kĺbu s osteotómiou bedra:tripleosteotómia
5t590.x↔	Artroplastika bedrového kĺbu s osteotómiou bedra:ostatné
5t591↔	Plastika striešky acetabula
5t592↔	Girdlestonova resekcia na bedr.kĺbe, primárna

Výkon VIAL-13

5a902.11	Laminotómia krčnej chrbtice,1 segment
5a902.12	Laminotómia krčnej chrbtice,2 segmenty
5a902.13	Laminotómia krčnej chrbtice,viac ako 2 segmenty
5a902.21	Hemilaminektómia krčnej chrbtice,1 segment
5a902.22	Hemilaminektómia krčnej chrbtice,2 segmenty
5a902.23	Hemilaminektómia krčnej chrbtice,viac ako 2 segmenty
5a902.31	Laminektómia krčnej chrbtice,1 segment
5a902.32	Laminektómia krčnej chrbtice,2 segmenty
5a902.33	Laminektómia krčnej chrbtice,viac ako 2 segmenty

Výkon VIAL-14

5a901.a‡	Kraniocervikálny prechod,transorálne
5a901.b‡	Kraniocervikálny prechod,dorzálne
5a901.c‡	Kraniocervikálny prechod,laterálne
5a902.01‡	Dorzál.prístup ku krčnej chrbtici,1 segment
5a902.02‡	Dorzál.prístup ku krčnej chrbtici,2 segmenty
5a902.03‡	Dorzál.prístup ku krčnej chrbtici, viac ako 2 segmenty
5a902.x‡	Iný prístup ku krčnej chrbtici

Výkon VIAL-15

5a903.11	Laminotómia hrudnej chrbtice,1 segment
5a903.12	Laminotómia hrudnej chrbtice,2 segmenty
5a903.13	Laminotómia hrudnej chrbtice,viac ako 2 segmenty
5a903.21	Hemilaminektómia hrudnej chrbtice,1 segment
5a903.22	Hemilaminektómia hrudnej chrbtice,2 segmenty
5a903.23	Hemilaminektómia hrudnej chrbtice,viac ako 2 segmenty

5a903.31 Laminektómia hrudnej chrbtice,1 segment
5a903.32 Laminektómia hrudnej chrbtice,2 segmenty
5a903.33 Laminektómia hrudnej chrbtice,viac ako 2 segmenty

Výkon VIAL-16

5a903.01‡ Dorzál.prístup k hrudnej chrbtici,1 segment
5a903.02‡ Dorzál.prístup k hrudnej chrbtici,2 segmenty
5a903.03‡ Dorzál.prístup k hrudnej chrbtici, viac ako 2 segmenty
5a903.x‡ Iný prístup k hrudnej chrbtici

Výkon VIAL-17

5t003.1↔ Drenáž:humerus proximál.
5t003.2↔ Drenáž:humerus diafyz.
5t003.3↔ Drenáž:humerus distál.
5t003.4↔ Drenáž:radius proximal.
5t003.5↔ Drenáž:radius diafyz.
5t003.6↔ Drenáž:radius distál.
5t003.7↔ Drenáž:ulna proximál.
5t003.8↔ Drenáž:ulna diafyz.
5t003.9↔ Drenáž:ulna distál.
5t003.a↔ Drenáž:karpálne kosti
5t003.b↔ Drenáž:metakarpálne kosti
5t003.c↔ Drenáž:falangy prstov ruky
5t003.e↔ Drenáž:krčok stehennej kosti
5t003.f↔ Drenáž:femur proximál.
5t003.g↔ Drenáž:femur diafyz.
5t003.h↔ Drenáž:femur distál.
5t003.j↔ Drenáž:patela
5t003.k↔ Drenáž:tibia proximál.
5t003.m↔ Drenáž:tibia diafyz.
5t003.n↔ Drenáž:tibia distál.
5t003.p↔ Drenáž:fibula proximál.
5t003.q↔ Drenáž:fibula diafyz.
5t003.r↔ Drenáž:fibula distál.
5t003.s↔ Drenáž:talus
5t003.t↔ Drenáž:kalkaneus
5t003.u↔ Drenáž:tarzálne kosti
5t003.v↔ Drenáž:metatarzálne kosti
5t003.w↔ Drenáž:falangy prstov nohy
5t004.1↔ Sept,asept.incíz.-komb.s ď.incíz.s vlož.nosiča s liek:hum.prox.
5t004.2↔ Sept,asept.incíz.-komb.s ď.incíz.s vlož.nosiča s liek:humer diaf.
5t004.3↔ Sept,asept.incí.-komb.s ď.incíz.s vlož.nosiča s liek:humer dist.
5t004.4↔ Sept,asept.incíz.-komb.s ď.incí.s vlož.nosiča s liek:radius pr.
5t004.5↔ Sept,asept.incí.-komb.s ď.incíz.s vlož.nosiča s liek:rad.diaf.
5t004.6↔ Sept,asept.incí.-komb.s ď.incí.s vlož.nosiča s liek:radius dist.
5t004.7↔ Sept,asept.incí.-komb.s ď.incíz.s vlož.nosiča s liek:ulna prox.
5t004.8↔ Sept,asept.incíz.-komb.s ď.incíz.s vlož.nosiča s liek:ulna diaf.
5t004.9↔ Sept.,asept.incíz.-komb.s ď.incíz.s vlož.nosiča s liek:ulna dist
5t004.a↔ Sept.,asept.incíz.-komb.s ďal.incíz.s vlož.nosiča s liek:karpál.k.
5t004.b↔ Sept.,asept.incíz.-komb.s ď.incíz.s vlož.nos.s liek:metakarp.k.
5t004.c↔ Sept.,asept.incíz.-komb.s ďal.incíz.s vlož.nosiča s liek:fal.pr.r.
5t004.e↔ Sept,asept.incíz.-komb.s ď.incíz.s vlož.nos.liek:krčok steh.k.
5t004.f↔ Sept,asept.incíz.-komb.s ď.incíz.s vlož.nosiča s liek:femur prox
5t004.g↔ Sept.,asept.incíz.-komb.s ď.incíz.s vlož.nosiča s liek:femur diaf
5t004.h↔ Sept,asept.incí.-komb.s ď.incíz.s vlož.nosiča s liek:femur dist.
5t004.j↔ Sept.,asept.incíz.-komb.s ďal.incíz.s vlož.nosiča s liek:patela
5t004.k↔ Sept.,asept.incíz.-komb.s ď.incíz.s vlož.nosiča s liek:tibia prox.
5t004.m↔ Sept,asept.incíz.-komb.s ď.incíz.s vlož.nosiča s liek:tibia diaf.
5t004.n↔ Sept,asept.incíz.-komb.s ď.incíz.s vlož.nosiča s liek:tibia dist.
5t004.p↔ Sept.,asept.incíz.-komb.s ď.incíz.s vlož.nosiča s liek:fib.prox
5t004.q↔ Sept.,asept.incí.-komb.s ďal.incíz.s vlož.nosiča s liek:fib.diaf
5t004.r↔ Sept.,asept.incíz.-komb.s ďal.incíz.s vlož.nos.s liek:fib.dist.
5t004.s↔ Sept.,asept.incíz.-komb.s ďal.incíz.s vlož.nosiča s liekom:talus
5t004.t↔ Sept.,asept.incíz.-komb.s ď.incíz.s vlož.nosiča s liek:kalkaneus
5t004.u↔ Sept,asept.incíz.-komb.s ď.incíz.s vlož.nosiča s liek:tarzálne k.
5t004.v↔ Sept,asept.incí.-komb.s ď.incí.s vlož.nosiča s liek:mttarzál.k.
5t004.w↔ Sept,asept.incí.-komb.s ď.incí.s vlož.nosiča s liek:falangy pr.n.
5t005.1↔ Odstr.cudz.telesa:humerus proxim.
5t005.2↔ Odstr.cudz.telesa:humerus diafyz.
5t005.3↔ Odstr.cudz.telesa:humerus distál.
5t005.4↔ Odstr.cudz.telesa:radius prox.
5t005.5↔ Odstr.cudz.telesa:radius diafyz.
5t005.6↔ Odstr.cudz.telesa:radius distál.
5t005.7↔ Odstr.cudz.telesa:ulna proximál.
5t005.8↔ Odstr.cudz.telesa:ulna diafyz.
5t005.9↔ Odstr.cudz.telesa:ulna distál.
5t005.a↔ Odstr.cudz.telesa:karpálne kosti
5t005.b↔ Odstr.cudz.tel.z k:metakarpálne k.
5t005.c↔ Odstr.cudz.telesa:falangy prstov ruky
5t005.e↔ Odstr.cudz.tel.:krčok steh.k.
5t005.f↔ Odstr.cudz.telesa:femur proximál.
5t005.g↔ Odstr.cudz.telesa:femur diafyz.
5t005.h↔ Odstr.cudz.telesa:femur distál.
5t005.j↔ Odstr.cudz.telesa:patela
5t005.k↔ Odstr.cudz.telesa:tibia proximál.
5t005.m↔ Odstr.cudz.telesa:tibia diafyz.
5t005.n↔ Odstr.cudz.telesa:tibia distál.
5t005.p↔ Odstr.cudz.telesa:fibula proximál.
5t005.q↔ Odstr.cudz.telesa:fibula diafyz.
5t005.r↔ Odstr.cudz.telesa:fibula distál.
5t005.s↔ Odstr.cudz.telesa:talus
5t005.t↔ Odstr.cudz.telesa:kalkaneus
5t005.u↔ Odstr.cudz.telesa:tarzálne kosti
5t005.v↔ Odstr.cudz.tel.:metatarzálne k.
5t005.w↔ Odstr.cudz.telesa:falangy prstov nohy
5t006.1↔ Debridement (odstr.nekrotickej kosti):humerus prox.
5t006.2↔ Debridement (odstr.nekrotickej kosti):humerus diafyz.
5t006.3↔ Debridement (odstr.nekrotickej kosti):humerus dist.
5t006.4↔ Debridement (odstr.nekrotickej kosti):radius prox.
5t006.5↔ Debridement (odstr.nekrotickej kosti):radius diaf.
5t006.6↔ Debridement (odstr.nekrotickej kosti):radius distál.
5t006.7↔ Debridement (odstr.nekrotickej kosti):ulna prox.
5t006.8↔ Debridement (odstr.nekrotickej kosti):ulna diafyz.
5t006.9↔ Debridement (odstr.nekrotickej kosti):ulna distálna
5t006.a↔ Debridement (odstr.nekrotickej k.):karpálne k.
5t006.b↔ Debridement (odstr.nekrotickej k.):metakarpálne k.
5t006.c↔ Debridement (odstr.nekrotickej kosti):falangy prstov r.
5t006.e↔ Debridement (odstr.nekrotickej k.):krčok steh.k.
5t006.f↔ Debridement (odstr.nekrotickej kosti):femur prox.
5t006.g↔ Debridement (odstr.nekrotickej kosti):femur diaf.
5t006.h↔ Debridement (odstr.nekrotickej kosti):femur dist.
5t006.j↔ Debridement (odstr.nekrotickej kosti):patela
5t006.k↔ Debridement (odstr.nekrotickej kosti):tibia prox.
5t006.m↔ Debridement (odstr.nekrotickej kosti):tibia diafyz.
5t006.n↔ Debridement (odstr.nekrotickej kosti):tibia distal.
5t006.p↔ Debridement (odstr.nekrotickej kosti):fibula prox.
5t006.q↔ Debridement (odstr.nekrotickej kosti):fibula diaf.
5t006.r↔ Debridement (odstr.nekrotickej kosti):fibula dist.
5t006.s↔ Debridement (odstr.nekrotickej kosti):talus
5t006.t↔ Debridement (odstr.nekrotickej kosti):kalkaneus
5t006.u↔ Debridement (odstr.nekrotickej k.):tarzálne k.
5t006.v↔ Debridement (odstr.nekrotickej k.):metatarzálne k.
5t006.w↔ Debridement (odstr.nekrotickej kosti):falangy prstov n.
5t007.1↔ Odstr.sekvestrov:humerus proximál.
5t007.2↔ Odstr.sekvestrov:humerus diafyz.
5t007.3↔ Odstr.sekvestrov:humerus distál.
5t007.4↔ Odstr.sekvestrov:radius proximal.
5t007.5↔ Odstr.sekvestrov:radius diafyz.
5t007.6↔ Odstr.sekvestrov:radius distál.
5t007.7↔ Odstr.sekvestrov:ulna proximál.
5t007.8↔ Odstr.sekvestrov:ulna diafyz.

5t007.9↔ Odstr.sekvestrov:ulna distál.
5t007.a↔ Odstr.sekvestrov:karpálne kosti
5t007.b↔ Odstr.sekvestrov:metakarpálne kosti
5t007.c↔ Odstr.sekvestrov:falangy prstov ruky
5t007.e↔ Odstr.sekvestrov:krčok stehennej kosti
5t007.f↔ Odstr.sekvestrov:femur proximál.
5t007.g↔ Odstr.sekvestrov:femur diafyz.
5t007.h↔ Odstr.sekvestrov:femur distál.
5t007.j↔ Odstr.sekvestrov:patela
5t007.k↔ Odstr.sekvestrov:tibia proximál.
5t007.m↔ Odstr.sekvestrov:tibia diafyz.
5t007.n↔ Odstr.sekvestrov:tibia distál.
5t007.p↔ Odstr.sekvestrov:fibula proximál.
5t007.q↔ Odstr.sekvestrov:fibula diafyz.
5t007.r↔ Odstr.sekvestrov:fibula distál.
5t007.s↔ Odstr.sekvestrov:talus
5t007.t↔ Odstr.sekvestrov:kalkaneus
5t007.u↔ Odstr.sekvestrov:tarzálne kosti
5t007.v↔ Odstr.sekvestrov:metatarzálne kosti
5t007.w↔ Odstr.sekvestrov:falangy prstov nohy
5t008.1↔ Odstr.sekvestrov a vlož.nosiča s liekom:humerus prox.
5t008.2↔ Odstr.sekvestrov a vlož.nosiča s liekom:humerus diafyz.
5t008.3↔ Odstr.sekvestrov a vlož.nosiča s liekom:humerus dist.
5t008.4↔ Odstr.sekvestrov a vlož.nosiča s liekom:radius prox.
5t008.5↔ Odstr.sekvestrov a vlož.nosiča s liekom:radius diaf.
5t008.6↔ Odstr.sekvestrov a vlož.nosiča s liekom:radius distál.
5t008.7↔ Odstr.sekvestrov a vlož.nosiča s liekom:ulna prox.
5t008.8↔ Odstr.sekvestrov a vlož.nosiča s liekom:ulna diafyz.
5t008.9↔ Odstr.sekvestrov a vlož.nosiča s liekom:ulna distál.
5t008.a↔ Odstr.sekvestrov a vlož.nosiča s liekom:karpálne k.
5t008.b↔ Odstr.sekvestrov a vlož.nosiča s liekom:metakarpálne k.
5t008.c↔ Odstr.sekvestrov a vlož.nosiča s liekom:falangy pr.r.
5t008.e↔ Odstr.sekvestrov a vlož.nosiča s liekom:krčok steh.k.
5t008.f↔ Odstr.sekvestrov a vlož.nosiča s liekom:femur prox.
5t008.g↔ Odstr.sekvestrov a vlož.nosiča s liekom:femur diaf.
5t008.h↔ Odstr.sekvestrov a vlož.nosiča s liekom:femur dist.
5t008.j↔ Odstr.sekvestrov a vloženie nosiča s liekom:patela
5t008.k↔ Odstr.sekvestrov a vlož.nosiča s liekom:tibia prox.
5t008.m↔ Odstr.sekvestrov a vlož.nosiča s liekom:tibia diaf.
5t008.n↔ Odstr.sekvestrov a vlož.nosiča s liekom:tibia dist.
5t008.p↔ Odstr.sekvestrov a vlož.nosiča s liekom:fibula prox.
5t008.q↔ Odstr.sekvestrov a vlož.nosiča s liekom:fibula diaf.
5t008.r↔ Odstr.sekvestrov a vlož.nosiča s liekom:fibula dist.
5t008.s↔ Odstr.sekvestrov a vloženie nosiča s liekom:talus
5t008.t↔ Odstr.sekvestrov a vlož.nosiča s liekom:kalkaneus
5t008.u↔ Odstr.sekvestrov a vlož.nosiča s liekom:tarzálne k.
5t008.v↔ Odstr.sekvestrov a vlož.nosiča s liekom:metatarzálne k.
5t008.w↔ Odstr.sekvestrov a vlož.nosiča s liekom:falangy pr.n.
5t00a.1↔ Vloženie nosiča s liekom:humerus proximál.
5t00a.2↔ Vloženie nosiča s liekom:humerus diafyz.
5t00a.3↔ Vloženie nosiča s liekom:humerus distál.
5t00a.4↔ Vloženie nosiča s liekom:radius proximal
5t00a.5↔ Vloženie nosiča s liekom:radius diafýza
5t00a.6↔ Vloženie nosiča s liekom:radius distál.
5t00a.7↔ Vloženie nosiča s liekom:ulna proximálna
5t00a.8↔ Vloženie nosiča s liekom:ulna diafyzárna
5t00a.9↔ Vloženie nosiča s liekom:ulna distálna
5t00a.a↔ Vloženie nosiča s liekom:karpálne kosti
5t00a.b↔ Vloženie nosiča s liekom:metakarpálne kosti
5t00a.c↔ Vloženie nosiča s liekom:falangy prstov ruky
5t00a.e↔ Vloženie nosiča s liekom:krčok steh.k.
5t00a.f↔ Vloženie nosiča s liekom:femur proximálny
5t00a.g↔ Vloženie nosiča s liekom:femur diafyzárny
5t00a.h↔ Vloženie nosiča s liekom:femur distál.
5t00a.j↔ Vloženie nosiča s liekom:patela
5t00a.k↔ Vloženie nosiča s liekom:tibia proximálna
5t00a.m↔ Vloženie nosiča s liekom:tibia diafyzárna
5t00a.n↔ Vloženie nosiča s liekom:tibia distálna
5t00a.p↔ Vloženie nosiča s liekom:fibula proximálna
5t00a.q↔ Vloženie nosiča s liekom:fibula diafyzárna
5t00a.r↔ Vloženie nosiča s liekom:fibula distálna
5t00a.s↔ Vloženie nosiča s liekom:talus
5t00a.t↔ Vloženie nosiča s liekom:kalkaneus
5t00a.u↔ Vloženie nosiča s liekom:tarzálne kosti
5t00a.v↔ Vloženie nosiča s liekom:metatarzálne kosti
5t00a.w↔ Vloženie nosiča s liekom:falangy prstov nohy
5t00b.1↔ Odstr.nosiča s liekom:humerus proximálny
5t00b.2↔ Odstr.nosiča s liekom:humerus diafýza
5t00b.3↔ Odstr.nosiča s liekom:humerus distál.
5t00b.4↔ Odstr.nosiča s liekom:radius proximal
5t00b.5↔ Odstr.nosiča s liekom:radius diafýza
5t00b.6↔ Odstr.nosiča s liekom:radius distál.
5t00b.7↔ Odstr.nosiča s liekom:ulna proximálna
5t00b.8↔ Odstr.nosiča s liekom:ulna diafyzárna
5t00b.9↔ Odstr.nosiča s liekom:ulna distálna
5t00b.a↔ Odstr.nosiča s liekom:karpálne kosti
5t00b.b↔ Odstr.nosiča s liekom:metakarpálne kosti
5t00b.c↔ Odstr.nosiča s liekom:falangy prstov ruky
5t00b.e↔ Odstr.nosiča s liekom:krčok stehennej kosti
5t00b.f↔ Odstr.nosiča s liekom:femur proximálny
5t00b.g↔ Odstr.nosiča s liekom:femur diafyzárny
5t00b.h↔ Odstr.nosiča s liekom:femur distál.
5t00b.j↔ Odstr.nosiča s liekom:patela
5t00b.k↔ Odstr.nosiča s liekom:tibia proximálna
5t00b.m↔ Odstr.nosiča s liekom:tibia diafyzárna
5t00b.n↔ Odstr.nosiča s liekom:tibia distálna
5t00b.p↔ Odstr.nosiča s liekom:fibula proximálna
5t00b.q↔ Odstr.nosiča s liekom:fibula diafyzárna
5t00b.r↔ Odstr.nosiča s liekom:fibula distálna
5t00b.s↔ Odstr.nosiča s liekom:talus
5t00b.t↔ Odstr.nosiča s liekom:kalkaneus
5t00b.u↔ Odstr.nosiča s liekom:tarzálne kosti
5t00b.v↔ Odstr.nosiča s liekom:metatarzálne kosti
5t00b.w↔ Odstr.nosiča s liekom:falangy prstov nohy
5t00x.1↔ Iné septické a aseptické incízie:humerus proximálny
5t00x.2↔ Iné septické a aseptické incízie:humerus diafýza
5t00x.3↔ Iné septické a aseptické incízie:humerus distál.
5t00x.4↔ Iné septické a aseptické incízie:radius prox.
5t00x.5↔ Iné septické a aseptické incízie:radius diafýza
5t00x.6↔ Iné septické a aseptické incízie:radius distál.
5t00x.7↔ Iné septické a aseptické incízie:ulna proximálna
5t00x.8↔ Iné septické a aseptické incízie:ulna diafyzárna
5t00x.9↔ Iné septické a aseptické incízie:ulna distálna
5t00x.a↔ Iné septické a aseptické incízie:karpálne k.
5t00x.b↔ Iné sept..a asept.incízie:metakarpálne k.
5t00x.c↔ Iné septické a aseptické incízie:falangy prstov r.
5t00x.e↔ Iné incízie k.septické a aseptické:krčok steh.k.
5t00x.f↔ Iné septické a aseptické incízie:femur proximálny
5t00x.g↔ Iné septické a aseptické incízie:femur diafyzárny
5t00x.h↔ Iné septické a aseptické incízie:femur distál.
5t00x.j↔ Iné septické a aseptické incízie:patela
5t00x.k↔ Iné septické a aseptické incízie:tibia proximálna
5t00x.m↔ Iné septické a aseptické incízie:tibia diaf.
5t00x.n↔ Iné septické a aseptické incízie:tibia distálna
5t00x.p↔ Iné septické a aseptické incízie:fibula proxim.
5t00x.q↔ Iné septické a aseptické incízie:fibula diafyz.
5t00x.r↔ Iné septické a aseptické incízie:fibula distálna
5t00x.s↔ Iné septické a aseptické incízie:talus
5t00x.t↔ Iné septické a aseptické incízie:kalkaneus
5t00x.u↔ Iné septické a aseptické incízie:tarzálne k.
5t00x.v↔ Iné sept. a asept.incízie:metatarzálne k.
5t00x.w↔ Iné septické a aseptické incízie:falangy prstov nohy
5t010.1↔ Valgotizačná osteotómia:humerus proximálny
5t010.2↔ Valgotizačná osteotómia:humerus diafýza
5t010.3↔ Valgotizačná osteotómia:humerus distál.
5t010.4↔ Valgotizačná osteotómia:radius proximal
5t010.5↔ Valgotizačná osteotómia:radius diafýza
5t010.6↔ Valgotizačná osteotómia:radius distál.
5t010.7↔ Valgotizačná osteotómia:ulna proximálna
5t010.8↔ Valgotizačná osteotómia:ulna diafyzárna

5t010.9↔ Valgotizačná osteotómia:ulna distálna
5t010.b↔ Valgotizačná osteotómia:metakarpálne kosti
5t010.c↔ Valgotizačná osteotómia:falangy prstov ruky
5t010.e↔ Valgotizačná osteotómia:krčok steh.k.
5t010.f↔ Valgotizačná osteotómia:femur proximálny
5t010.g↔ Valgotizačná osteotómia:femur diafyzárny
5t010.h↔ Valgotizačná osteotómia:femur distál.
5t010.k↔ Valgotizačná osteotómia:tibia proximálna
5t010.m↔ Valgotizačná osteotómia:tibia diafyzárna
5t010.n↔ Valgotizačná osteotómia:tibia distálna
5t010.p↔ Valgotizačná osteotómia:fibula proximálna
5t010.q↔ Valgotizačná osteotómia:fibula diafyzárna
5t010.r↔ Valgotizačná osteotómia:fibula distálna
5t010.s↔ Valgotizačná osteotómia:talus
5t010.t↔ Valgotizačná osteotómia:kalkaneus
5t010.u↔ Valgotizačná osteotómia:tarzálne kosti
5t010.v↔ Valgotizačná osteotómia metatarzálnych kostí
5t010.w↔ Valgotizačná osteotómia falangov prstov nohy
5t011.1↔ Varotizačná osteotómia:humerus proximálny
5t011.2↔ Varotizačná osteotómia:humerus diafýza
5t011.3↔ Varotizačná osteotómia:humerus distál.
5t011.4↔ Varotizačná osteotómia:radius proximal
5t011.5↔ Varotizačná osteotómia:radius diafýza
5t011.6↔ Varotizačná osteotómia:radius distál.
5t011.7↔ Varotizačná osteotómia:ulna proximálna
5t011.8↔ Varotizačná osteotómia:ulna diafyzárna
5t011.9↔ Varotizačná osteotómia:ulna distálna
5t011.b↔ Varotizačná osteotómia:metakarpálne kosti
5t011.c↔ Varotizačná osteotómia:falangy prstov ruky
5t011.e↔ Varotizačná osteotómia:krčok stehennej kosti
5t011.f↔ Varotizačná osteotómia:femur proximálny
5t011.g↔ Varotizačná osteotómia:femur diafyzárny
5t011.h↔ Varotizačná osteotómia:femur distál.
5t011.k↔ Varotizačná osteotómia:tibia proximálna
5t011.m↔ Varotizačná osteotómia:tibia diafyzárna
5t011.n↔ Varotizačná osteotómia:tibia distálna
5t011.p↔ Varotizačná osteotómia:fibula proximálna
5t011.q↔ Varotizačná osteotómia:fibula diafyzárna
5t011.r↔ Varotizačná osteotómia:fibula distálna
5t011.s↔ Varotizačná osteotómia:talus
5t011.t↔ Varotizačná osteotómia:kalkaneus
5t011.u↔ Varotizačná osteotómia:tarzálne kosti
5t012.1↔ (De)-rotačná osteotómia:humerus proximálny
5t012.2↔ (De)-rotačná osteotómia:humerus diafýza
5t012.3↔ (De)-rotačná osteotómia:humerus distál.
5t012.5↔ (De)-rotačná osteotómia:radius diafýza
5t012.6↔ (De)-rotačná osteotómia:radius distál.
5t012.8↔ (De)-rotačná osteotómia:ulna diafyzárna
5t012.9↔ (De)-rotačná osteotómia:ulna distálna
5t012.a↔ (De)-rotačná osteotómia:karpálne kosti
5t012.b↔ (De)-rotačná osteotómia:metakarpálne kosti
5t012.c↔ (De)-rotačná osteotómia:falangy prstov ruky
5t012.e↔ (De)-rotačná osteotómia:krčok stehennej kosti
5t012.f↔ (De)-rotačná osteotómia:femur proximálny
5t012.g↔ (De)-rotačná osteotómia:femur diafyzárny
5t012.h↔ (De)-rotačná osteotómia:femur distál.
5t012.k↔ (De)-rotačná osteotómia:tibia proximálna
5t012.m↔ (De)-rotačná osteotómia:tibia diafyzárna
5t012.n↔ (De)-rotačná osteotómia:tibia distálna
5t012.r↔ (De)-rotačná osteotómia:fibula distálna
5t012.s↔ (De)-rotačná osteotómia:talus
5t012.t↔ (De)-rotačná osteotómia:kalkaneus
5t012.u↔ (De)-rotačná osteotómia:tarzálne kosti
5t013.1↔ Skracovacia osteotómia:humerus proximálny
5t013.2↔ Skracovacia osteotómia:humerus diafýza
5t013.3↔ Skracovacia osteotómia:humerus distál.
5t013.4↔ Skracovacia osteotómia:radius proximal
5t013.5↔ Skracovacia osteotómia:radius diafýza
5t013.6↔ Skracovacia osteotómia:radius distál.
5t013.7↔ Skracovacia osteotómia:ulna proximálna
5t013.8↔ Skracovacia osteotómia:ulna diafyzárna
5t013.9↔ Skracovacia osteotómia:ulna distálna
5t013.b↔ Skracovacia osteotómia:metakarpálne kosti
5t013.c↔ Skracovacia osteotómia:falangy prstov ruky
5t013.e↔ Skracovacia osteotómia:krčok stehennej kosti
5t013.f↔ Skracovacia osteotómia:femur proximálny
5t013.g↔ Skracovacia osteotómia:femur diafyzárny
5t013.h↔ Skracovacia osteotómia:femur distál.
5t013.k↔ Skracovacia osteotómia:tibia proximálna
5t013.m↔ Skracovacia osteotómia:tibia diafyzárna
5t013.n↔ Skracovacia osteotómia:tibia distálna
5t013.p↔ Skracovacia osteotómia:fibula proximálna
5t013.q↔ Skracovacia osteotómia:fibula diafyzárna
5t013.r↔ Skracovacia osteotómia:fibula distálna
5t013.s↔ Skracovacia osteotómia:talus
5t013.t↔ Skracovacia osteotómia:kalkaneus
5t013.u↔ Skracovacia osteotómia:tarzálne kosti
5t014.1↔ Predlžovacia osteotómia:humerus proximálny
5t014.2↔ Predlžovacia osteotómia:humerus diafýza
5t014.3↔ Predlžovacia osteotómia:humerus distál.
5t014.4↔ Predlžovacia osteotómia:radius proximal
5t014.5↔ Predlžovacia osteotómia:radius diafýza
5t014.6↔ Predlžovacia osteotómia:radius distál.
5t014.7↔ Predlžovacia osteotómia:ulna proximálna
5t014.8↔ Predlžovacia osteotómia:ulna diafyzárna
5t014.9↔ Predlžovacia osteotómia:ulna distálna
5t014.b↔ Predlžovacia osteotómia:metakarpálne kosti
5t014.c↔ Predlžovacia osteotómia:falangy prstov ruky
5t014.e↔ Predlžovacia osteotómia:krčok stehennej kosti
5t014.f↔ Predlžovacia osteotómia:femur proximálny
5t014.g↔ Predlžovacia osteotómia:femur diafyzárny
5t014.h↔ Predlžovacia osteotómia:femur distál.
5t014.k↔ Predlžovacia osteotómia:tibia proximálna
5t014.m↔ Predlžovacia osteotómia:tibia diafyzárna
5t014.n↔ Predlžovacia osteotómia:tibia distálna
5t014.p↔ Predlžovacia osteotómia:fibula proximálna
5t014.q↔ Predlžovacia osteotómia:fibula diafyzárna
5t014.r↔ Predlžovacia osteotómia:fibula distálna
5t014.s↔ Predlžovacia osteotómia:talus
5t014.t↔ Predlžovacia osteotómia:kalkaneus
5t014.u↔ Predlžovacia osteotómia:tarzálne kosti
5t015.1↔ Osteotómia s valgotizáciou a (de-)rotáciou:humerus prox.
5t015.2↔ Osteotómia s valgotizáciou a (de-)rotáciou:humerus diaf.
5t015.3↔ Osteotómia s valgotizáciou a (de-)rotáciou:humerus dist.
5t015.4↔ Osteotómia s valgotizáciou a (de-)rotáciou:radius prox.
5t015.5↔ Osteotómia s valgotizáciou a (de-)rotáciou:radius diaf.
5t015.6↔ Osteotómia s valgotizáciou a (de-)rotáciou:radius distál.
5t015.7↔ Osteotómia s valgotizáciou a (de-)rotáciou:ulna prox.
5t015.8↔ Osteotómia s valgotizáciou a (de-)rotáciou:ulna diaf.
5t015.9↔ Osteotómia s valgotizáciou a (de-)rotáciou:ulna distálna
5t015.b↔ Osteotómia s valgotizáciou a (de-)rotáciou:metakarp.k.
5t015.c↔ Osteotómia s valgotizáciou a (de-)rotáciou:falangy pr.r.
5t015.e↔ Osteotómia s valgotizáciou a (de-)rotáciou:krčok steh.k.
5t015.f↔ Osteotómia s valgotizáciou a (de-)rotáciou:femur prox.
5t015.g↔ Osteotómia s valgotizáciou a (de-)rotáciou:femur diaf.
5t015.h↔ Osteotómia s valgotizáciou a (de-)rotáciou:femur dist.
5t015.k↔ Osteotómia s valgotizáciou a (de-)rotáciou:tibia prox.
5t015.m↔ Osteotómia s valgotizáciou a (de-)rotáciou:tibia diaf.
5t015.n↔ Osteotómia s valgotizáciou a (de-)rotáciou:tibia dist.
5t015.r↔ Osteotómia s valgotizáciou a (de-)rotáciou:fibula dist.
5t015.s↔ Osteotómia s valgotizáciou a (de-)rotáciou:talus
5t015.t↔ Osteotómia s valgotizáciou a (de-)rotáciou:kalkaneus
5t015.u↔ Osteotómia s valgotizáciou a (de-)rotáciou:tarzálne k.
5t016.1↔ Osteotómia s varotizáciou a (de-)rotáciou:humerus prox.
5t016.2↔ Osteotómia s varotizáciou a (de-)rotáciou:humerus diafýza
5t016.3↔ Osteotómia s varotizáciou a (de-)rotáciou:humerus dist.
5t016.4↔ Osteotómia s varotizáciou a (de-)rotáciou:radius prox.
5t016.5↔ Osteotómia s varotizáciou a (de-)rotáciou:radius diaf.
5t016.6↔ Osteotómia s varotizáciou a (de-)rotáciou:radius distál.
5t016.7↔ Osteotómia s varotizáciou a (de-)rotáciou:ulna prox.

5t016.8↔ Osteotómia s varotizáciou a (de-)rotáciou:ulna diafyzárna
5t016.9↔ Osteotómia s varotizáciou a (de-)rotáciou:ulna distálna
5t016.b↔ Osteotómia s varotizáciou a (de-)rotáciou:metakarpálne k.
5t016.c↔ Osteotómia s varotizáciou a (de-)rotáciou:falangy pr.r.
5t016.e↔ Osteotómia s varotizáciou a (de-)rotáciou:krčok steh.k.
5t016.f↔ Osteotómia s varotizáciou a (de-)rotáciou:femur prox.
5t016.g↔ Osteotómia s varotizáciou a (de-)rotáciou:femur diaf.
5t016.h↔ Osteotómia s varotizáciou a (de-)rotáciou:femur dist.
5t016.k↔ Osteotómia s varotizáciou a (de-)rotáciou:tibia prox.
5t016.m↔ Osteotómia s varotizáciou a (de-)rotáciou:tibia diaf.
5t016.n↔ Osteotómia s varotizáciou a (de-)rotáciou:tibia dist.
5t016.r↔ Osteotómia s varotizáciou a (de-)rotáciou:fibula dist.
5t016.s↔ Osteotómia s varotizáciou a (de-)rotáciou:talus
5t016.t↔ Osteotómia s varotizáciou a (de-)rotáciou:kalkaneus
5t016.u↔ Osteotómia s varotizáciou a (de-)rotáciou:tarzálne k.
5t017.1↔ Osteotómia bez úpravy osi:humerus proximálny
5t017.2↔ Osteotómia bez úpravy osi:humerus diafýza
5t017.3↔ Osteotómia bez úpravy osi:humerus distál.
5t017.4↔ Osteotómia bez úpravy osi:radius proximal
5t017.5↔ Osteotómia bez úpravy osi:radius diafýza
5t017.6↔ Osteotómia bez úpravy osi:radius distál.
5t017.7↔ Osteotómia bez úpravy osi:ulna proximálna
5t017.8↔ Osteotómia bez úpravy osi:ulna diafyzárna
5t017.9↔ Osteotómia bez úpravy osi:ulna distálna
5t017.a↔ Osteotómia bez úpravy osi:karpálne kosti
5t017.b↔ Osteotómia bez úpravy osi:metakarpálne kosti
5t017.c↔ Osteotómia bez úpravy osi:falangy prstov ruky
5t017.e↔ Osteotómia bez úpravy osi:krčok steh.kosti
5t017.f↔ Osteotómia bez úpravy osi:femur proximálny
5t017.g↔ Osteotómia bez úpravy osi:femur diafyzárny
5t017.h↔ Osteotómia bez úpravy osi:femur distál.
5t017.k↔ Osteotómia bez úpravy osi:tibia proximálna
5t017.m↔ Osteotómia bez úpravy osi:tibia diafyzárna
5t017.n↔ Osteotómia bez úpravy osi:tibia distálna
5t017.p↔ Osteotómia bez úpravy osi:fibula proximálna
5t017.q↔ Osteotómia bez úpravy osi:fibula diafyz.
5t017.r↔ Osteotómia bez úpravy osi:fibula distálna
5t017.s↔ Osteotómia bez úpravy osi:talus
5t017.t↔ Osteotómia bez úpravy osi:kalkaneus
5t017.u↔ Osteotómia bez úpravy osi:tarzálne kosti
5t018.1↔ Kompl.osteotómia vo viac.rov:humerus prox.
5t018.2↔ Kompl.osteotómia vo viac.rov:humerus diafýza
5t018.3↔ Kompl.osteotómia vo viac.rov:humerus dist.
5t018.4↔ Kompl.osteotómia vo viac.rov:radius prox.
5t018.5↔ Kompl.osteotómia vo viac.rov:radius diafýza
5t018.6↔ Kompl.osteotómia vo viac.rov:radius distál.
5t018.7↔ Kompl.osteotómia vo viac.rov:ulna proximálna
5t018.8↔ Kompl.osteotómia vo viac.rov:ulna diafyzárna
5t018.9↔ Kompl.osteotómia vo viac.rov:ulna distálna
5t018.a↔ Kompl.osteotómia vo viac.rov:karpálne k.
5t018.b↔ Kompl.osteotómia vo viac.rov:metakarpálne k.
5t018.c↔ Kompl.osteotómia vo viac.rov:falangy prstov r.
5t018.e↔ Kompl.osteotómia vo viac.rov:krčok steh.k.
5t018.f↔ Kompl.osteotómia vo viac.rov:femur proximálny
5t018.g↔ Kompl.osteotómia vo viac.rov:femur diafyzárny
5t018.h↔ Kompl.osteotómia vo viac.rov:femur distál.
5t018.k↔ Kompl.osteotómia vo viac.rov:tibia proximálna
5t018.m↔ Kompl.osteotómia vo viac.rov:tibia diafyz.
5t018.n↔ Kompl.osteotómia vo viac.rov:tibia distálna
5t018.p↔ Kompl.osteotómia vo viac.rov:fibula proxim.
5t018.q↔ Kompl.osteotómia vo viac.rov:fibula diafyz.
5t018.r↔ Kompl.osteotómia vo viac.rov:fibula distálna
5t018.s↔ Kompl.osteotómia vo viac.rov:talus
5t018.t↔ Kompl.osteotómia vo viac.rov:kalkaneus
5t018.u↔ Kompl.osteotómia vo viac.rov:tarzálne k.
5t019.1↔ Kompl.osteotómia vo viac.rov.s úpravou osi:humerus prox.
5t019.2↔ Kompl.osteotómia vo viac.rov.s úpravou osi:humerus diaf.
5t019.3↔ Kompl.osteotómia vo viac.rov.s úpravou osi:humerus dist.
5t019.4↔ Kompl.osteotómia vo viac.rov.s úpravou osi:radius prox.
5t019.5↔ Kompl.osteotómia vo viac.rov.s úpravou osi:radius diaf.
5t019.6↔ Kompl.osteotómia vo viac.rov.s úpravou osi:radius distál.
5t019.7↔ Kompl.osteotómia vo viac.rov.s úpravou osi:ulna prox.
5t019.8↔ Kompl.osteotómia vo viac.rov.s úpravou osi:ulna diaf.
5t019.9↔ Kompl.osteotómia vo viac.rov.s úpravou osi:ulna dist.
5t019.b↔ Kompl.osteotómia vo viac.rov.s úpravou osi:metakarp.k.
5t019.c↔ Kompl.osteotómia vo viac.rov.s úpravou osi:falangy pr.r.
5t019.e↔ Kompl.osteotómia vo viac.rov.s úpravou osi:krčok steh.k.
5t019.f↔ Kompl.osteotómia vo viac.rov.s úpravou osi:femur prox.
5t019.g↔ Kompl.osteotómia vo viac.rov.s úpravou osi:femur diaf.
5t019.h↔ Kompl.osteotómia vo viac.rov.s úpravou osi:femur dist.
5t019.k↔ Kompl.osteotómia vo viac.rov.s úpravou osi:tibia prox.
5t019.m↔ Kompl.osteotómia vo viac.rov.s úpravou osi:tibia diaf.
5t019.n↔ Kompl.osteotómia vo viac.rov.s úpravou osi:tibia dist.
5t019.p↔ Kompl.osteotómia vo viac.rov.s úpravou osi:fibula prox.
5t019.q↔ Kompl.osteotómia vo viac.rov.s úpravou osi:fibula diaf.
5t019.r↔ Kompl.osteotómia vo viac.rov.s úpravou osi:fibula dist.
5t019.t↔ Kompl.osteotómia vo viac.rov.s úpravou osi:kalkaneus
5t019.u↔ Kompl.osteotómia vo viac.rov.s úpravou osi:tarzálne k.
5t01a.1↔ Kortikotómia pri prenose kostn.segm:humerus prox.
5t01a.2↔ Kortikotómia pri prenose kostn.segm:humerus diaf.
5t01a.3↔ Kortikotómia pri prenose kostn.segm:humerus dist.
5t01a.5↔ Kortikotómia pri prenose kost.segm:radius diaf.
5t01a.6↔ Kortikotómia pri prenose kostn.segm:radius distál.
5t01a.8↔ Kortikotómia pri prenose kost.segm:ulna diaf.
5t01a.e↔ Kortikotómia pri prenose kostn.segm:krčok steh.k.
5t01a.f↔ Kortikotómia pri prenose kost.segm:femur prox.
5t01a.g↔ Kortikotómia pri prenose kost.segm:femur diaf.
5t01a.h↔ Kortikotómia pri prenose kost.segm:femur dist.
5t01a.k↔ Kortikotómia pri prenose kost.segm:tibia prox.
5t01a.m↔ Kortikotómia pri prenose kost.segm:tibia diaf.
5t01a.n↔ Kortikotómia pri prenose kostn.segm:tibia dist.
5t01a.p↔ Kortikotómia pri prenose kost.segm:fibula prox.
5t01a.q↔ Kortikotómia pri prenose kost.segm:fibula diaf.
5t01a.r↔ Kortikotómia pri prenose kostn.segm:fibula dist.
5t01a.s↔ Kortikotómia pri prenose kost.segm:talus
5t01a.t↔ Kortikotómia pri prenose kost.segm:kalkaneus
5t01a.u↔ Kortikotómia pri prenose kost.segm:tarzálne k.
5t01x.1↔ Iné osteotómie a korektívne osteotómie:humerus prox.
5t01x.2↔ Iné osteotómie a korekt.osteot:humerus diafýza
5t01x.3↔ Iné osteotómie a korektívne osteotómie:humerus dist.
5t01x.4↔ Iné osteotómie a korektívne osteotómie:radius prox.
5t01x.5↔ Iné osteotómie a korektívne osteotómie:radius diaf.
5t01x.6↔ Iné osteotómie a korektívne osteotómie:radius distál.
5t01x.7↔ Iné osteotómie a korektívne osteotómie:ulna prox.
5t01x.8↔ Iné osteotómie a korektívne osteotómie:ulna diafyzárna
5t01x.9↔ Iné osteotómie a korektívne osteotómie:ulna distálna
5t01x.a↔ Iné osteotómie a korektívne osteotómie:karpálne k.
5t01x.b↔ Iné osteotómie a korektívne osteotómie:metakarpálne k.
5t01x.c↔ Iné osteotómie a korektívne osteotómie:falangy prstov r.
5t01x.e↔ Iné osteotómie a korektívne osteotómie:krčok steh.k.
5t01x.f↔ Iné osteotómie a korektívne osteotómie:femur prox.
5t01x.g↔ Iné osteotómie a korektívne osteotómie:femur diaf.
5t01x.h↔ Iné osteotómie a korektívne osteotómie:femur dist.
5t01x.k↔ Iné osteotómie a korektívne osteotómie:tibia prox.
5t01x.m↔ Iné osteotómie a korektívne osteotómie:tibia diaf.
5t01x.n↔ Iné osteotómie a korektívne osteotómie:tibia dist.
5t01x.p↔ Iné osteotómie a korektívne osteotómie:fibula prox.
5t01x.q↔ Iné osteotómie a korektívne osteotómie:fibula diaf.
5t01x.r↔ Iné osteotómie a korektívne osteotómie:fibula dist.
5t01x.s↔ Iné osteotómie a korektívne osteotómie:talus
5t01x.t↔ Iné osteotómie a korektívne osteotómie:kalkaneus
5t01x.u↔ Iné osteotómie a korektívne osteotómie:tarzálne k.
5t040.1↔ Autológ.transplant.spongióz.kosti:humerus prox.
5t040.2↔ Autológ.transplant.spongióz.kosti:humerus diafýza
5t040.3↔ Autológ.transplant.spongióz.kosti:humerus dist.
5t040.4↔ Autológ.transplant.spongióz.kosti:radius prox.
5t040.5↔ Autológ.transplant.spongióz.kosti:radius diaf.
5t040.6↔ Autológ.transplant.spongióz.kosti:radius distál.
5t040.7↔ Autológ.transplant.spongióz.kosti:ulna prox.
5t040.8↔ Autológ.transplant.spongióz.kosti:ulna diafyzárna

5t040.9↔ Autológ.transplant.spongióz.kosti:ulna distálna
5t040.a↔ Autológ.transplant.spongióz.kostikosti:karpálne k.
5t040.b↔ Autológ.transpl.spongióz.kosti:metakarpálne k.
5t040.c↔ Autológ.transplant.spongióz.kosti:falangy prstov r.
5t040.e↔ Autológ.transpl.spongióz.kosti:krčok steh.k.
5t040.f↔ Autológ.transplant.spongióz.kosti:femur prox.
5t040.g↔ Autológ.transplant.spongióz.kosti:femur diaf.
5t040.h↔ Autológ.transplant.spongióz.kosti:femur dist.
5t040.j↔ Autológ.transplant.spongióz.kosti:patela
5t040.k↔ Autológ.transplant.spongióz.kosti:tibia prox.
5t040.m↔ Autológ.transplant.spongióz.kosti:tibia diaf.
5t040.n↔ Autológ.transplant.spongióz.kosti:tibia dist.
5t040.p↔ Autológ.transplant.spongióz.kosti:fibula prox.
5t040.q↔ Autológ.transplant.spongióz.kosti:fibula diaf.
5t040.r↔ Autológ.transplant.spongióz.kosti:fibula dist.
5t040.s↔ Autológ.transplant.spongióz.kosti:talus
5t040.t↔ Autológ.transplant.spongióz.kosti:kalkaneus
5t040.u↔ Autológ. transpl.spongióz.:tarzálne k.
5t040.v↔ Autológ.transplant.spongióz.kosti:metatarzálne k.
5t040.w↔ Autológ.transplant.spongióz.kosti:falangy prstov n.
5t041.1↔ Autológna transpl.kortiko-spongióz.štep:humerus prox.
5t041.2↔ Autológna transpl.kortiko-spongióz.štep:humerus diaf.
5t041.3↔ Autológna transpl.kortiko-spongióz.štep:humerus dist.
5t041.4↔ Autológna transpl.kortiko-spongióz.štep:radius prox.
5t041.5↔ Autológna transpl.kortiko-spongióz.štep:radius diaf.
5t041.6↔ Autológna transpl.kortiko-spongióz.štep:radius distál.
5t041.7↔ Autológna transpl.kortiko-spongióz.štep:ulna prox.
5t041.8↔ Autológ.transplantácia kortiko-spongióz.štep:ulna diaf.
5t041.9↔ Autológna transpl.kortiko-spongióz.štep:ulna distálna
5t041.a↔ Autológna transpl.kortiko-spongióz.štep:karpálne k.
5t041.b↔ Autológna transpl.kortiko-spongióz.štep:metakarp.k.
5t041.c↔ Autológna transpl.kortiko-spongióz.štep:falangy pr.r.
5t041.e↔ Autológna transpl.kortiko-spongióz.štep:krčok steh.k.
5t041.f↔ Autológna transpl.kortiko-spongióz.štep:femur prox.
5t041.g↔ Autológna transpl.kortiko-spongióz.štep:femur diaf.
5t041.h↔ Autológna transpl.kortiko-spongióz.štep:femur dist.
5t041.j↔ Autológna transpl.kortiko-spongióz.štep:patela
5t041.k↔ Autológna transpl.kortiko-spongióz.štep:tibia prox.
5t041.m↔ Autológna transpl.kortiko-spongióz.štep:tibia diaf.
5t041.n↔ Autológna transpl.kortiko-spongióz.štep:tibia dist.
5t041.p↔ Autológna transpl.kortiko-spongióz.štep:fibula prox.
5t041.q↔ Autológna transpl.kortiko-spongióz.štep:fibula diaf.
5t041.r↔ Autológna transpl.kortiko-spongióz.štep:fibula dist.
5t041.s↔ Autológna transpl.kortiko-spongióz.štep:talus
5t041.t↔ Autológna transpl.kortiko-spongióz.štep:kalkaneus
5t041.u↔ Autológna transpl.kortiko-spongióz.štep:tarzálne k.
5t041.v↔ Autológna transpl.kortiko-spongióz.štep:metatarz.k.
5t041.w↔ Autológna transpl.kortiko-spongióz.štep:falangy pr.n.
5t042.1↔ Autológ.rozšír.transpl.(>4cm)kortiko-spongióz.št:hum.prx.
5t042.2↔ Autológ.rozšír.transpl.(>4cm)kortiko-spongióz.št:hum.diaf.
5t042.3↔ Autológ.rozšír.transpl.(>4cm)kortiko-spongióz.št:hum.dis.
5t042.4↔ Autológ.rozšír.transpl.(>4cm)kortiko-spongióz.št.:radius prox.
5t042.5↔ Autológ.rozšír.transpl.(>4cm)kortiko-spongióz.št.:radius diaf.
5t042.6↔ Autológ.rozšír.transpl.(>4cm)kortiko-spongióz.št:rad.dis.
5t042.7↔ Autológ.rozš.transpl.(>4cm)kortiko-spongióz.št.:ulna prox.
5t042.8↔ Autológ.rozš.transpl.(>4cm)kortiko-spongióz.št.:ulna diaf.
5t042.9↔ Autológ.rozš.transpl.(>4cm)kortiko-spongióz.št.:ulna dist.
5t042.a↔ Autológ.rozšír.transpl.(>4cm)kortiko-spongióz.št.:karpálne k.
5t042.b↔ Autológ.rozšír.transpl.(>4cm)kortiko-spongióz.št.:metakarp.k.
5t042.c↔ Autológ.rozšír.transpl.(>4cm)kortiko-spongióz.št:fal.pr.r.
5t042.e↔ Autológ.rozšír.transpl.(>4cm)kortiko-spongióz.št:krč.st.k.
5t042.f↔ Autológ.rozš.transpl.(>4cm)kortiko-spongióz.št.:femur prox.
5t042.g↔ Autológ.rozš.transpl.(>4cm)kortiko-spongióz.št.:femur diaf.
5t042.h↔ Autológ.rozš.transpl.(>4cm)kortiko-spongióz.št.:femur dist.
5t042.j↔ Autológ.rozšír.transpl.(>4cm)kortiko-spongióz.št:patela
5t042.k↔ Autológ.rozšír.transpl.(>4cm)kortiko-spongióz.št.:tibia prox.
5t042.m↔ Autológ.rozšír.transpl.(>4cm)kortiko-spongióz.št.:tibia diaf.
5t042.n↔ Autológ.rozšír.transpl.(>4cm)kortiko-spongióz.št.:tibia dist.
5t042.p↔ Autológ.rozšír.transpl.(>4cm)kortiko-spongióz.št.:fibula prox.
5t042.q↔ Autológ.rozšír.transpl.(>4cm)kortiko-spongióz.št.:fibula diaf.
5t042.r↔ Autológ.rozšír.transpl.(>4cm)kortiko-spongióz.št.:fibula dist.
5t042.s↔ Autológ.rozšír.transpl.(>4cm)kortiko-spongióz.št.-talus
5t042.t↔ Autológ.rozš.transpl.(>4cm)kortiko-spongióz.št.:kalkaneus
5t042.u↔ Autológ.rozš.transpl.(>4cm)kortiko-spongióz.št.:tarzálne k.
5t042.v↔ Autológ.rozš.transpl.(>4cm)kortiko-spongióz.št.:metatarz.k.
5t042.w↔ Autológ.rozš.transpl.(>4cm)kortiko-spongióz.št:fal.pr.n.
5t043.1↔ Transpl.kost.tk.bez cievnej stopky:humerus prox.
5t043.2↔ Transpl.kost.tk.bez cievnej stopky:humerus diafýza
5t043.3↔ Transpl.kost.tk.bez cievnej stopky:humerus dist.
5t043.4↔ Transpl.kost.tk.bez cievnej stopky:radius prox.
5t043.5↔ Transpl.kost.tk.bez cievnej stopky:radius diaf.
5t043.6↔ Transpl.kost.tk.bez cievnej stopky:radius distál.
5t043.7↔ Transpl.kost.tk.bez cievnej stopky:ulna prox.
5t043.8↔ Transpl.kost.tk.bez cievnej stopky:ulna diafyzárna
5t043.9↔ Transpl.kost.tk.bez cievnej stopky:ulna distálna
5t043.a↔ Transplantácia kost.tk.bez cievnej stopky:karpálne k.
5t043.b↔ Transpl.kost.tk.bez cievnej stopky:metakarpálne k.
5t043.c↔ Transpl.kost.tk.bez cievnej stopky:falangy prstov r.
5t043.e↔ Transpl.kost.tkaniva bez cievnej stopky:krčok steh.k.
5t043.f↔ Transpl.kost.tk.bez cievnej stopky:femur prox.
5t043.g↔ Transpl.kost.tk.bez cievnej stopky:femur diaf.
5t043.h↔ Transpl.kost.tk.bez cievnej stopky:femur dist.
5t043.j↔ Transpl.kost.tk.bez cievnej stopky:patela
5t043.k↔ Transpl.kost.tk.bez cievnej stopky:tibia prox.
5t043.m↔ Transpl.kost.tk.bez cievnej stopky:tibia diaf.
5t043.n↔ Transpl.kost.tk.bez cievnej stopky:tibia dist.
5t043.p↔ Transpl.kost.tk.bez cievnej stopky:fibula prox.
5t043.q↔ Transpl.kost.tk.bez cievnej stopky:fibula diaf.
5t043.r↔ Transpl.kost.tk.bez cievnej stopky:fibula dist.
5t043.s↔ Transpl.kostného tk.bez cievnej stopky:talus
5t043.t↔ Transpl.kost.tk.bez cievnej stopky:kalkaneus
5t043.u↔ Transpl.kost.tk.bez cievnej stopky:tarzálne k.
5t043.v↔ Transpl.kost.tk.bez cievnej stopky:metatarzálne k.
5t043.w↔ Transpl.kost.tk.bez cievnej stopky:falangy prstov n.
5t044.1↔ Transpl.k.tk.s ciev.stopk.s mikrovask.anast:humerus prox.
5t044.2↔ Transpl.k.tk.s ciev.stopk.s mikrovask.anast:humerus diaf.
5t044.3↔ Transpl.k.tk.s ciev.stopk.s mikrovask.anast:humerus dist.
5t044.4↔ Transpl.k.tk.s ciev.stopk.s mikrovask.anast:radius prox.
5t044.5↔ Transpl.k.tk.s ciev.stopk.s mikrovask.anast:radius diaf.
5t044.6↔ Transpl.k.tk.s ciev.stopk.s mikrovask.anast:radius distál.
5t044.7↔ Transpl.k.tk.s ciev.stopk.s mikrovask.anast:ulna prox.
5t044.8↔ Transpl.k.tk.s ciev.stopk.s mikrovask.anast:ulna diaf.
5t044.9↔ Transpl.k.tk.s ciev.stopk.s mikrovask.anast:ulna dist.
5t044.a↔ Transpl.k.tk.s ciev.stopk.s mikrovask.anast:karpálne k.
5t044.b↔ Transpl.k.tk.s ciev.stopk.s mikrovask.anast:metakarp.k.
5t044.c↔ Transpl.k.tk.s ciev.stopk.s mikrovask.anast:falangy pr.r.
5t044.e↔ Transpl.k.tk.s ciev.stopk.s mikrovask.anast:krčok steh.k.
5t044.f↔ Transpl.k.tk.s ciev.stopk.s mikrovask.anast:femur prox.
5t044.g↔ Transpl.k.tk.s ciev.stopk.s mikrovask.anast:femur diaf.
5t044.h↔ Transpl.k.tk.s ciev.stopk.s mikrovask.anast:femur dist.
5t044.k↔ Transpl.k.tk.s ciev.stopk.s mikrovask.anast:tibia prox.
5t044.m↔ Transpl.k.tk.s ciev.stopk.s mikrovask.anast:tibia diaf.
5t044.n↔ Transpl.k.tk.s ciev.stopk.s mikrovask.anast:tibia dist.
5t044.p↔ Transpl.k.tk.s ciev.stopk.s mikrovask.anast:fibula prox.
5t044.q↔ Transpl.k.tk.s ciev.stopk.s mikrovask.anast:fibula diaf.
5t044.r↔ Transpl.k.tk.s ciev.stopk.s mikrovask.anast:fibula dist.
5t044.s↔ Transpl.kost.tk.s ciev.stopk.s mikrovask.anast:talus
5t044.t↔ Transpl.k.tk.s ciev.stopk.s mikrovask.anast:kalkaneus
5t044.u↔ Transpl.k.tk.s ciev.stopk.s mikrovask.anast:tarzálne k.
5t044.v↔ Transpl.k.tk.s ciev.stopk.s mikrovask.anast:metatarz.k.
5t044.w↔ Transpl.k.tk.s ciev.stopk.s mikrovask.anast:falangy pr.n.
5t045.1↔ Autológna transpl.chrupav.-kostn.transpl:humerus prox.
5t045.3↔ Autológ.transpl.chrupav.-kostn.transpl:humerus dist.
5t045.4↔ Autológ.transpl.chrupav.-kostn.transpl:radius prox.
5t045.e↔ Autológ.transpl.chrupav.-kostn.transpl:krčok steh.k.
5t045.h↔ Autológna transpl.chrupav.-kostn.transpl:femur dist.
5t045.j↔ Autológna transpl.chrupav.-kostn.transpl:patela
5t045.k↔ Autológna transpl.chrupav.-kostn.transpl:tibia prox.
5t045.n↔ Autológna transpl.chrupav.-kostn.transpl:tibia dist.
5t045.p↔ Autológ.transpl.chrupav.-kostn.transpl:fibula prox.

5t045.r↔ Autológ.transpl.chrupav.-kostn.transpl:fibula dist.
5t045.s↔ Autológna transpl.chrupav.-kostn.transpl:talus
5t045.t↔ Autológna transpl.chrupav.-kostn.transpl:kalkaneus
5t045.u↔ Autológna transpl.chrupav.-kostn.transpl:tarzálne k.
5t045.v↔ Autológna transpl.chrupav.-kostn.transpl:metatarz.k.
5t045.w↔ Autológ.transpl.chrupav.-kostn.transpl:falangy pr.n.
5t046.1↔ Alog.transpl.chrupav.-kostn.transpl:humerus prox.
5t046.3↔ Alog.transpl.chrupav.-kostn.transpl:humerus dist.
5t046.e↔ Alog.transpl.chrupav.-kostn.transpl:krčok steh.k.
5t046.h↔ Alogénna transpl.chrupav.-kostn.transpl:femur dist.
5t046.k↔ Alogénna transpl.chrupav.-kostn.transpl:tibia prox.
5t046.n↔ Alogénna transpl.chrupav.-kostn.transpl:tibia dist.
5t046.p↔ Alogénna transpl.chrupav.-kostn.transpl:fibula prox.
5t046.r↔ Alogénna transpl.chrupav.-kostn.transpl:fibula dist.
5t046.s↔ Alogénna transpl.chrupav.-kostn.transpl:talus
5t046.t↔ Alogénna transpl.chrupav.-kostn.transpl:kalkaneus
5t046.u↔ Alogénna transpl.chrupav.-kostn.transpl:tarzálne k.
5t046.v↔ Alogénna transpl.chrupav.-kostn.transpl:metatarz.k.
5t046.w↔ Alog.transpl.chrupav.-kostn.transpl:falangy pr.n.
5t047.1↔ Alogénna transpl.spongióznej kosti:humerus prox.
5t047.2↔ Alogénna transpl.spongióznej kosti:humerus diafýza
5t047.3↔ Alogénna transpl.spongióznej kosti:humerus dist.
5t047.4↔ Alogénna transpl.spongióznej kosti:radius prox.
5t047.5↔ Alogénna transpl.spongióznej kosti:radius diaf.
5t047.6↔ Alogénna transpl.spongióznej kosti:radius distál.
5t047.7↔ Alogénna transpl.spongióznej kosti:ulna prox.
5t047.8↔ Alogénna transpl.spongióznej kosti:ulna diafyzárna
5t047.9↔ Alogénna transpl.spongióznej kosti:ulna distálna
5t047.a↔ Alogénna transpl.spongióznej kosti:karpálne k.
5t047.b↔ Alogénna transpl.spongióznej kosti:metakarpálne k.
5t047.c↔ Alogénna transpl.spongióznej kosti:falangy prstov r.
5t047.e↔ Alogénna transpl.spongióznej kosti:krčok steh.k.
5t047.f↔ Alogénna transpl.spongióznej kosti:femur prox.
5t047.g↔ Alogénna transpl.spongióznej kosti:femur diaf.
5t047.h↔ Alogénna transpl.spongióznej kosti:femur dist.
5t047.j↔ Alogénna transpl.spongióznej kosti:patela
5t047.k↔ Alogénna transpl.spongióznej kosti:tibia prox.
5t047.m↔ Alogénna transpl.spongióznej kosti:tibia diaf.
5t047.n↔ Alogénna transpl.spongióznej kosti:tibia dist.
5t047.p↔ Alogénna transpl.spongióznej kosti:fibula prox.
5t047.q↔ Alogénna transpl.spongióznej kosti:fibula diaf.
5t047.r↔ Alogénna transpl.spongióznej kosti:fibula dist.
5t047.s↔ Alogénna transpl.spongióznej kosti:talus
5t047.t↔ Alogénna transpl.spongióznej kosti:kalkaneus
5t047.u↔ Alogénna transpl.spongióznej kosti:tarzálne k.
5t047.v↔ Alogénna transpl.spongióznej kosti:metatarzálne k.
5t047.w↔ Alogénna transpl.spongióznej kosti:falangy prstov n.
5t048.1↔ Alogénna transpl.kortiko-spongióz.št:humerus prox.
5t048.2↔ Alogénna transpl.kortiko-spongióz.št:humerus diaf.
5t048.3↔ Alogénna transpl.kortiko-spongióz.št:humerus dist.
5t048.4↔ Alogénna transpl.kortiko-spongióz.št:radius prox.
5t048.5↔ Alogénna transpl.kortiko-spongióz.št:radius diaf.
5t048.6↔ Alogénna transpl.kortiko-spongióz.št:radius distál.
5t048.7↔ Alogénna transpl.kortiko-spongióz.štep:ulna prox.
5t048.8↔ Alogénna transpl.kortiko-spongióz.št:ulna diaf.
5t048.9↔ Alogénna transpl.kortiko-spongióz.št:ulna distálna
5t048.a↔ Alogénna transpl.kortiko-spongióz.št:karpálne k.
5t048.b↔ Alogénna transpl.kortiko-spongióz.št:metakarp.k.
5t048.c↔ Alogénna transpl.kortiko-spongióz.št:falangy pr.r.
5t048.e↔ Alogénna transpl.kortiko-spongióz.št:krčok steh.k.
5t048.f↔ Alogénna transpl.kortiko-spongióz.št:femur prox.
5t048.g↔ Alogénna transpl.kortiko-spongióz.št:femur diaf.
5t048.h↔ Alogénna transpl.kortiko-spongióz.št:femur dist.
5t048.j↔ Alogénna transpl.kortiko-spongióz.št:patela
5t048.k↔ Alogénna transpl.kortiko-spongióz.št:tibia prox.
5t048.m↔ Alogénna transpl.kortiko-spongióz.št:tibia diaf.
5t048.n↔ Alogénna transpl.kortiko-spongióz.št:tibia dist.
5t048.p↔ Alogénna transpl.kortiko-spongióz.št:fibula prox.
5t048.q↔ Alogénna transpl.kortiko-spongióz.št:fibula diaf.
5t048.r↔ Alogénna transpl.kortiko-spongióz.št:fibula dist.
5t048.s↔ Alogénna transpl.kortiko-spongióz.št:talus
5t048.t↔ Alogénna transpl.kortiko-spongióz.št:kalkaneus
5t048.u↔ Alogénna transpl.kortiko-spongióz.št:tarzálne k.
5t048.v↔ Alogénna transpl.kortiko-spongióz.št:metatarz.k.
5t048.w↔ Alogénna transpl.kortiko-spongióz.št:falangy pr.n.
5t049.2↔ Alogénna transpl.rúrovitej kosti:humerus diafýza
5t049.5↔ Alogénna transpl.rúrovitej kosti:radius diaf.
5t049.8↔ Alogénna transpl.rúrovitej kosti:ulna diafyzárna
5t049.g↔ Alogénna transpl.rúrovitej kosti:femur diaf.
5t049.m↔ Alogénna transpl.rúrovitej kosti:tibia diaf.
5t049.q↔ Alogénna transpl.rúrovitej kosti:fibula diaf.
5t049.s↔ Alogénna transplantácia rúrovitej kosti:talus
5t049.t↔ Alogénna transpl.rúrovitej kosti:kalkaneus
5t049.u↔ Alogénna transpl.rúrovitej kosti:tarzálne k.
5t049.v↔ Alogénna transpl.rúrovitej kosti:metatarzálne k.
5t049.w↔ Alogénna transpl.rúrovitej kosti:falangy prstov n.
5t04a.1↔ Transpozícia kost.tk.s cievnou stopkou:humerus prox.
5t04a.2↔ Transpozícia kost.tk.s cievnou stopkou:humerus diafýza
5t04a.3↔ Transpozícia kost.tk.s cievnou stopkou:humerus dist.
5t04a.4↔ Transpozícia kost.tk.s cievnou stopkou:radius prox.
5t04a.5↔ Transpozícia kost.tk.s cievnou stopkou:radius diaf.
5t04a.6↔ Transpozícia kost.tk.s cievnou stopkou:radius distál.
5t04a.7↔ Transpozícia kost.tk.s cievnou stopkou:ulna prox.
5t04a.8↔ Transpozícia kost.tk.s cievnou stopkou:ulna diafyzárna
5t04a.9↔ Transpozícia kost.tk.s cievnou stopkou:ulna distálna
5t04a.a↔ Transpozícia kost.tk.s cievnou stopkou:karpálne k.
5t04a.e↔ Transpozícia kost.tk.s cievnou stopkou:krčok steh.k.
5t04a.f↔ Transpozícia kost.tk.s cievnou stopkou:femur prox.
5t04a.g↔ Transpozícia kost.tk.s cievnou stopkou:femur diaf.
5t04a.h↔ Transpozícia kost.tk.s cievnou stopkou:femur dist.
5t04a.k↔ Transpozícia kost.tk.s cievnou stopkou:tibia prox.
5t04a.m↔ Transpozícia kost.tk.s cievnou stopkou:tibia diaf.
5t04a.n↔ Transpozícia kost.tk.s cievnou stopkou:tibia dist.
5t04a.p↔ Transpozícia kost.tk.s cievnou stopkou:fibula prox.
5t04a.q↔ Transpozícia kost.tk.s cievnou stopkou:fibula diaf.
5t04a.r↔ Transpozícia kost.tk.s cievnou stopkou:fibula dist.
5t04a.s↔ Transpozícia kost.tk.s cievnou stopkou:talus
5t04a.t↔ Transpozícia kost.tk.s cievnou stopkou:kalkaneus
5t04a.u↔ Transpozícia kost.tk.s cievnou stopkou:tarzálne k.
5t04a.v↔ Transpozícia kost.tk.s cievnou stopkou:metatarzálne k.
5t04a.w↔ Transpozícia kost.tk.s cievnou stopkou:falangy prstov n.
5t04b.1↔ Transpl.humán.demineraliz.kost.matrix:humerus prox.
5t04b.2↔ Transpl.humán.demineraliz.kost.matrix:humerus diaf.
5t04b.3↔ Transpl.humán.demineraliz.kost.matrix:humerus dist.
5t04b.4↔ Transpl.humán.demineraliz.kost.matrix:radius prox.
5t04b.5↔ Transpl.humán.demineraliz.kost.matrix:radius diaf.
5t04b.6↔ Transpl.humán.demineraliz.kost.matrix:radius distál.
5t04b.7↔ Transpl.humán.demineraliz.kost.matrix:ulna prox.
5t04b.8↔ Transpl.humán.demineraliz.kost.matrix:ulna diaf.
5t04b.9↔ Transpl.humán.demineraliz.kost.matrix:ulna dist.
5t04b.a↔ Transpl.humán.demineraliz.kost.matrix:karpálne k.
5t04b.b↔ Transpl.humán.demineraliz.kost.matrix:metakarp.k.
5t04b.c↔ Transpl.humán.demineraliz.kost.matrix:falangy pr.r.
5t04b.e↔ Transpl.humán.demineraliz.kost.matrix:krčok steh.k.
5t04b.f↔ Transpl.humán.demineraliz.kost.matrix:femur prox.
5t04b.g↔ Transpl.humán.demineraliz.kost.matrix:femur diaf.
5t04b.h↔ Transpl.humán.demineraliz.kost.matrix:femur dist.
5t04b.j↔ Transpl.humán.demineralizovanej kost.matrix:patela
5t04b.k↔ Transpl.humán.demineraliz.kost.matrix:tibia prox.
5t04b.m↔ Transpl.humán.demineraliz.kost.matrix:tibia diaf.
5t04b.n↔ Transpl.humán.demineraliz.kost.matrix:tibia dist.
5t04b.p↔ Transpl.humán.demineraliz.kost.matrix:fibula prox.
5t04b.q↔ Transpl.humán.demineraliz.kost.matrix:fibula diaf.
5t04b.r↔ Transpl.humán.demineraliz.kost.matrix:fibula dist.
5t04b.s↔ Transpl.humán.demineraliz.kostnej matrix:talus
5t04b.t↔ Transpl.humán.demineraliz.kost.matrix:kalkaneus
5t04b.u↔ Transpl.humán.demineraliz.kost.matrix:tarzálne k.
5t04b.v↔ Transpl.humán.demineraliz.kost.matrix:metatarz.k.
5t04b.w↔ Transpl.humán.demineraliz.kost.matrix:falangy pr.n.
5t04x.1↔ Iné transplantácie/transpozície kost.tk:humerus prox.

5t04x.2↔ Iné transplantácie/transpozície kost.tk:humerus diafýza
5t04x.3↔ Iné transplantácie/transpozície kost.tk:humerus dist.
5t04x.4↔ Iné transplantácie/transpozície kost.tk:radius prox.
5t04x.5↔ Iné transplantácie/transpozície kost.tk:radius diaf.
5t04x.6↔ Iné transplantácie/transpozície kost.tk:radius distál.
5t04x.7↔ Iné transplantácie/transpozície kost.tk:ulna prox.
5t04x.8↔ Iné transplantácie/transpozície kost.tk:ulna diafyzárna
5t04x.9↔ Iné transplantácie/transpozície kost.tk:ulna distálna
5t04x.a↔ Iné transplantácie/transpozície kost.tk:karpálne k.
5t04x.b↔ Iné transplantácie/transpozície kost.tk:metakarpálne k.
5t04x.c↔ Iné transplantácie/transpozície kost.tk:falangy pr.r.
5t04x.e↔ Iné transplantácie/transpozície kost.tk:krčok steh.k.
5t04x.f↔ Iné transplantácie/transpozície kost.tk:femur prox.
5t04x.g↔ Iné transplantácie/transpozície kost.tk:femur diaf.
5t04x.h↔ Iné transplantácie/transpozície kost.tk:femur dist.
5t04x.j↔ Iné transplantácie/transpozície kostného tk:patela
5t04x.k↔ Iné transplantácie/transpozície kost.tk:tibia prox.
5t04x.m↔ Iné transplantácie/transpozície kost.tk:tibia diaf.
5t04x.n↔ Iné transplantácie/transpozície kost.tk:tibia dist.
5t04x.p↔ Iné transplantácie/transpozície kost.tk:fibula prox.
5t04x.q↔ Iné transplantácie/transpozície kost.tk:fibula diaf.
5t04x.r↔ Iné transplantácie/transpozície kost.tk:fibula dist.
5t04x.s↔ Iné transplantácie/transpozície kostného tk:talus
5t04x.t↔ Iné transplantácie/transpozície kost.tk:kalkaneus
5t04x.u↔ Iné transplantácie/transpozície kost.tk:tarzálne k.
5t04x.v↔ Iné transplantácie/transpozície kost.tk:metatarzálne k.
5t04x.w↔ Iné transplantácie/transpozície kost.tk:falangy pr.n.
5t050.1↔ Impl.kost.cementu bez prísady ATB:humerus prox.
5t050.2↔ Impl.kost.cementu bez prísady ATB:humerus diaf.
5t050.3↔ Impl.kost.cementu bez prísady ATB:humerus dist.
5t050.4↔ Impl.kost.cementu bez prísady ATB:radius prox.
5t050.5↔ Impl.kost.cementu bez prísady ATB:radius diaf.
5t050.6↔ Impl.kost.cementu bez prísady ATB:radius dist.
5t050.7↔ Impl.kost.cementu bez prísady ATB:ulna prox.
5t050.8↔ Impl.kost.cementu bez prísady ATB:ulna diaf.
5t050.9↔ Impl.kost.cementu bez prísady ATB:ulna dist.
5t050.a↔ Impl.kost.cementu bez prísady ATB:karpálne k.
5t050.e↔ Impl.kost.cementu bez prísady ATB:krčok steh.k.
5t050.f↔ Impl.kost.cementu bez prísady ATB:femur prox.
5t050.g↔ Impl.kost.cementu bez prísady ATB:femur diaf.
5t050.h↔ Impl.kost.cementu bez prísady ATB:femur dist.
5t050.j↔ Impl.kost.cementu bez prísady ATB:patela
5t050.k↔ Impl.kost.cementu bez prísady ATB:tibia prox.
5t050.m↔ Impl.kost.cementu bez prísady ATB:tibia diaf.
5t050.n↔ Impl.kost.cementu bez prísady ATB:tibia dist.
5t050.p↔ Impl.kost.cementu bez prísady ATB:fibula prox.
5t050.q↔ Impl.kost.cementu bez prísady ATB:fibula diaf.
5t050.r↔ Impl.kost.cementu bez prísady ATB:fibula dist.
5t050.s↔ Impl.kost.cementu bez prísady ATB:talus
5t050.t↔ Impl.kost.cementu bez prísady ATB:kalkaneus
5t050.u↔ Impl.kost.cementu bez prísady ATB:tarzálne k.
5t050.v↔ Impl.kost.cementu bez prísady ATB:metatarz.k.
5t050.w↔ Impl.kost.cementu bez prísady ATB:falangy pr.n.
5t051.1↔ Impl.kost.cementu s prísadou ATB:humerus pr.
5t051.2↔ Impl.kost.cementu s prísadou ATB:humerus diaf.
5t051.3↔ Impl.kost.cementu s prísadou ATB:humerus dist.
5t051.4↔ Impl.kost.cementu s prísadou ATB:radius prox.
5t051.5↔ Impl.kost.cementu s prísadou ATB:radius diaf.
5t051.6↔ Impl.kost.cementu s prísadou ATB:radius dist.
5t051.7↔ Impl.kost.cementu s prísadou ATB:ulna prox.
5t051.8↔ Impl.kost.cementu s prísadou ATB:ulna diaf.
5t051.9↔ Impl.kost.cementu s prísadou ATB:ulna dist.
5t051.a↔ Impl.kost.cementu s prísadou ATB:karpálne k.
5t051.b↔ Impl.kost.cementu s prísadou ATB:metakarp.k.
5t051.c↔ Impl.kost.cementu s prísadou ATB:falangy pr.r.
5t051.e↔ Impl.kost.cementu s prísadou ATB:krčok steh.k.
5t051.f↔ Impl.kost.cementu s prísadou ATB:femur prox.
5t051.g↔ Impl.kost.cementu s prísadou ATB:femur diaf.
5t051.h↔ Impl.kost.cementu s prísadou ATB:femur dist.
5t051.j↔ Impl.kost.cementu s prísadou ATB:patela
5t051.k↔ Impl.kost.cementu s prísadou ATB:tibia prox.
5t051.m↔ Impl.kost.cementu s prísadou ATB:tibia diaf.
5t051.n↔ Impl.kost.cementu s prísadou ATB:tibia dist.
5t051.p↔ Impl.kost.cementu s prísadou ATB:fibula prox.
5t051.q↔ Impl.kost.cementu s prísadou ATB:fibula diaf.
5t051.r↔ Impl.kost.cementu s prísadou ATB:fibula dist.
5t051.s↔ Impl.kost.cementu s prísadou ATB:talus
5t051.t↔ Impl.kost.cementu s prísadou ATB:kalkaneus
5t051.u↔ Impl.kost.cementu s prísadou ATB:tarzálne k.
5t051.v↔ Impl.kost.cementu s prísadou ATB:metatarz.k.
5t051.w↔ Impl.kost.cementu s prísadou ATB:falangy pr.n.
5t052.1↔ Impl.keram.kost.náhrady:humerus prox.
5t052.2↔ Impl.keram.kost.náhrady:humerus diaf.
5t052.3↔ Impl.keram.kost.náhrady:humerus dist.
5t052.4↔ Impl.keram.kost.náhrady:radius prox.
5t052.5↔ Impl.keram.kost.náhrady:radius diaf.
5t052.6↔ Impl.keram.kost.náhrady:radius distál.
5t052.7↔ Impl.keram.kost.náhrady:ulna prox.
5t052.8↔ Impl.keram.kost.náhrady:ulna diaf.
5t052.9↔ Implant.keram.kost.náhrady:ulna dist.
5t052.a↔ Impl.keram.kost.náhrady:karpálne k.
5t052.b↔ Impl.keram.kost.náhrady:metakarpálne k.
5t052.c↔ Impl.keram.kost.náhrady:falangy pr.r.
5t052.e↔ Impl.keram.kost.náhrady:krčok steh.k.
5t052.f↔ Impl.keram.kost.náhrady:femur prox.
5t052.g↔ Impl.keram.kost.náhrady:femur diaf.
5t052.h↔ Impl.keram.kost.náhrady:femur dist.
5t052.j↔ Impl.keramickej kostnej náhrady:patela
5t052.k↔ Impl.keram.kost.náhrady:tibia prox.
5t052.m↔ Impl.keram.kost.náhrady:tibia diaf.
5t052.n↔ Impl.keram.kost.náhrady:tibia dist.č.
5t052.p↔ Impl.keram.kost.náhrady:fibula prox.
5t052.q↔ Impl.keram.kost.náhrady:fibula diaf.
5t052.r↔ Impl.keram.kost.náhrady:fibula dist.
5t052.s↔ Impl.keramickej kostnej náhrady:talus
5t052.t↔ Impl.keram.kost.náhrady:kalkaneus
5t052.u↔ Impl.keram.kost.náhrady:tarzálne k.
5t052.v↔ Impl.keram.kost.náhrady:metatarzálne k.
5t052.w↔ Impl.keram.kost.náhrady:falangy pr.n.
5t053.1↔ Impl.resorb.keramic.kost.náhrady:humerus pr.
5t053.2↔ Impl.resorb.keramic.kost.náhrady:humerus diaf.
5t053.3↔ Impl.resorb.keramic.kost.náhrady:humerus dist.
5t053.4↔ Impl.resorb.keramic.kost.náhrady:radius pr.
5t053.5↔ Impl.resorb.keramic.kost.náhrady:radius diaf.
5t053.6↔ Impl.resorb.keramic.kost.náhrady:radius distál.
5t053.7↔ Impl.resorb.keramic.kost.náhrady:ulna prox.
5t053.8↔ Impl.resorb.keramic.kost.náhrady:ulna diaf.
5t053.9↔ Impl.resorb.keramic.kost.náhrady:ulna dist.
5t053.a↔ Impl.resorb.keramic.kost.náhrady:karpálne k.
5t053.b↔ Impl.resorb.keramic.kost.náhrady:metakarp.k.
5t053.c↔ Impl.resorb.keramic.kost.náhrady:falangy pr.r.
5t053.e↔ Impl.resorb.keramic.kost.náhrady:krčok steh.k.
5t053.f↔ Impl.resorb.keramic.kost.náhrady:femur prox.
5t053.g↔ Impl.resorb.keramic.kost.náhrady:femur diaf.
5t053.h↔ Impl.resorb.keramic.kost.náhrady:femur dist.
5t053.j↔ Impl.resorb.keramic.kost.náhrady:patela
5t053.k↔ Impl.resorb.keramic.kost.náhrady:tibia prox.
5t053.m↔ Impl.resorb.keramic.kost.náhrady:tibia diaf.
5t053.n↔ Impl.resorb.keramic.kost.náhrady:tibia dist.
5t053.p↔ Impl.resorb.keramic.kost.náhrady:fibula prox.
5t053.q↔ Impl.resorb.keramic.kost.náhrady:fibula diaf.
5t053.r↔ Impl.resorb.keramic.kost.náhrady:fibula dist.
5t053.s↔ Impl.resorb.keramic.kost.náhrady:talus
5t053.t↔ Impl.resorb.keramic.kost.náhrady:kalkaneus
5t053.u↔ Impl.resorb.keramic.kost.náhrady:tarzálne k.
5t053.v↔ Impl.resorb.keramic.kost.náhrady:metatarz.k.
5t053.w↔ Impl.resorb.keramic.kost.náhrady:falangy pr.n.
5t054.1↔ Impl.kovovej kost.náhrady:humerus prox.
5t054.2↔ Impl.kovovej kost.náhrady:humerus diaf.
5t054.3↔ Impl.kovovej kost.náhrady:humerus dist.

5t054.4↔ Impl.kovovej kost.náhrady:radius prox.
5t054.5↔ Impl.kovovej kost.náhrady:radius diaf.
5t054.6↔ Impl.kovovej kost.náhrady:radius distál.
5t054.7↔ Impl.kovovej kost.náhrady:ulna prox.
5t054.8↔ Impl.kovovej kost.náhrady:ulna diaf.
5t054.9↔ Impl.kovovej kost.náhrady:ulna dist.
5t054.a↔ Impl.kovovej kost.náhrady:karpálne k.
5t054.b↔ Impl.kovovej kost.náhrady:metakarp.k.
5t054.c↔ Impl.kovovej kost.náhrady:falangy pr.r.
5t054.e↔ Impl.kovovej kost.náhrady:krčok steh.k.
5t054.f↔ Impl.kovovej kost.náhrady:femur prox.
5t054.g↔ Impl.kovovej kost.náhrady:femur diaf.
5t054.h↔ Impl.kovovej kost.náhrady:femur dist.
5t054.j↔ Impl.kovovej kost.náhrady:patela
5t054.k↔ Impl.kovovej kost.náhrady:tibia prox.
5t054.m↔ Impl.kovovej kost.náhrady:tibia diaf.
5t054.n↔ Impl.kovovej kost.náhrady:tibia dist.
5t054.p↔ Impl.kovovej kost.náhrady:fibula prox.
5t054.q↔ Impl.kovovej kost.náhrady:fibula diaf.
5t054.r↔ Impl.kovovej kost.náhrady:fibula dist.
5t054.s↔ Impl.kovovej kost.náhrady:talus
5t054.t↔ Impl.kovovej kost.náhrady:kalkaneus
5t054.u↔ Impl.kovovej kost.náhrady:tarzálne k.
5t054.v↔ Impl.kovovej kost.náhrady:metatarz.k.
5t054.w↔ Impl.kovovej kost.náhrady:falangy pr.n.
5t05x.1↔ Impl.inej alopl.kost.náhr:humerus prox.
5t05x.2↔ Impl.inej alopl.kost.náhr:humerus diaf.
5t05x.3↔ Impl.inej alopl.kost.náhr:humerus dist.
5t05x.4↔ Impl.inej alopl.kost.náhr:radius prox.
5t05x.5↔ Impl.inej alopl.kost.náhr:radius diaf.
5t05x.6↔ Impl.inej alopl.kost.náhr:radius distál.
5t05x.7↔ Impl.inej alopl.kost.náhr:ulna prox.
5t05x.8↔ Implantácia inej aloplast.kostnej náhrady:ulna diaf.
5t05x.9↔ Implantácia inej aloplast.kostnej náhrady:ulna dist.
5t05x.a↔ Impl.inej alopl.kost.náhr:karpálne k.
5t05x.b↔ Impl.inej alopl.kost.náhr:metakarpálne k.
5t05x.c↔ Impl.inej alopl.kost.náhr:falangy prstov r.
5t05x.e↔ Impl.inej alopl.kost.náhr:krčok steh.k.
5t05x.f↔ Impl.inej alopl.kost.náhr:femur prox.
5t05x.g↔ Impl.inej alopl.kost.náhr:femur diaf.
5t05x.h↔ Impl.inej alopl.kost.náhr:femur dist.
5t05x.j↔ Implantácia inej aloplast.kost.náhrady:patela
5t05x.k↔ Impl.inej alopl.kost.náhr:tibia prox.
5t05x.m↔ Impl.inej alopl.kost.náhr:tibia diaf.
5t05x.n↔ Impl.inej alopl.kost.náhr:tibia dist.č.
5t05x.p↔ Impl.inej alopl.kost.náhr:fibula prox.
5t05x.q↔ Impl.inej alopl.kost.náhr:fibula diaf.
5t05x.r↔ Impl.inej alopl.kost.náhr:fibula dist.č.
5t05x.s↔ Implantácia inej aloplast.kostnej náhrady:talus
5t05x.t↔ Implantácia inej aloplast.kostnej náhrady:kalkaneus
5t05x.u↔ Impl.inej alopl.kost.náhr:tarzálne k.
5t05x.v↔ Impl.inej alopl.kost.náhr:metatarzálne k.
5t05x.w↔ Impl.inej alopl.kost.náhr:falangy pr.n.
5t070.1↔ Revízia osteos.m.bez jeho výmeny:humerus prox.
5t070.2↔ Revízia osteos.m.bez jeho výmeny:humerus diaf.
5t070.3↔ Revízia osteos.m.bez jeho výmeny:humerus dist.
5t070.4↔ Revízia osteos.m.bez jeho výmeny:radius prox.
5t070.5↔ Revízia osteos.m.bez jeho výmeny:radius diaf.
5t070.6↔ Revízia osteos.m.bez jeho výmeny:radius distál.
5t070.7↔ Revízia osteos.m.bez jeho výmeny:ulna prox.
5t070.8↔ Revízia osteos.m.bez jeho výmeny:ulna diaf.
5t070.9↔ Revízia osteos.m.bez jeho výmeny:ulna dist.
5t070.a↔ Revízia osteos.m.bez jeho výmeny:karpálne k.
5t070.b↔ Revízia osteos.m.bez jeho výmeny:metakarp.k.
5t070.c↔ Revízia osteos.m.bez jeho výmeny:falangy pr.r.
5t070.e↔ Revízia osteos.m.bez jeho výmeny:krčok steh.k.
5t070.f↔ Revízia osteos.m.bez jeho výmeny:femur prox.
5t070.g↔ Revízia osteos.m.bez jeho výmeny:femur diaf.
5t070.h↔ Revízia osteos.m.bez jeho výmeny:femur dist.
5t070.j↔ Revízia osteos.m.bez jeho výmeny:patela
5t070.k↔ Revízia osteos.m.bez jeho výmeny:tibia prox.
5t070.m↔ Revízia osteos.m.bez jeho výmeny:tibia diaf.
5t070.n↔ Revízia osteos.m.bez jeho výmeny:tibia dist.
5t070.p↔ Revízia osteos.m.bez jeho výmeny:fibula prox.
5t070.q↔ Revízia osteos.m.bez jeho výmeny:fibula diaf.
5t070.r↔ Revízia osteos.m.bez jeho výmeny:fibula dist.
5t070.s↔ Revízia osteosyntetického materiálu bez jeho výmeny:talus
5t070.t↔ Revízia osteos.m.bez jeho výmeny:kalkaneus
5t070.u↔ Revízia osteos.m.bez jeho výmeny:tarzálne k.
5t070.v↔ Revízia osteos.m.bez jeho výmeny:metatarz.k.
5t070.w↔ Revízia osteos.m.bez jeho výmeny:falangy pr.n.
5t080.0↔ Resekcie (exostózy):os metatarsale I
5t080.1↔ Resekcie (exostózy):ossa mttrs.II-V,1 mttrz.kosť
5t080.2↔ Resekcie (exostózy):ossa metatarsalia II-V,2 metatarz.k.
5t080.3↔ Resekcie (exostózy):ossa metatarsalia II-V,3 metatarz.k.
5t080.4↔ Resekcie (exostózy):ossa metatarsalia II-V,4 metatarz.k.
5t080.a↔ Resekcie (exostózy) čl.prst.nohy:digitus I
5t080.b↔ Resekcie (exostózy)čl.prst.nohy:digitus II-V,1 falanx
5t080.c↔ Resekcie (exostózy)čl.prst.nohy:digitus II-V,2 falangov
5t080.d↔ Resekcie (exostózy)čl.prst.nohy:digitus II-V,3 falangov
5t080.e↔ Resekcie (exostózy)čl.prst.nohy:digitus II-V,4 falangov
5t080.f↔ Resekcie (exostózy)čl.prst.nohy:digitus II-V,5 a viac falangov
5t080.x↔ Resekcie (exostózy) MTT kostí a čl.prstov nohy:ostatné
5t081.0↔ Korekt.OP mäkk.č.MTT:výška 1.MTT-falangeál.lúč
5t081.1↔ Korekt.OP mäk.č.MTT:výška 2.-5.MTT-fl.lúč:1.MTT-.fl.lúč
5t081.2↔ Korekt.OP mäk.č.MTT:výška 2.-5.MTT.-fl.lúč:2 MTT-fl.lúče
5t081.3↔ Korekt.OP mäk.č.MTT:výška 2.-5.MTT-fl.lúč:3 MTT-fl.lúče
5t081.4↔ Korekt.OP mäk.č.MTT:výška 2.-5.MTT-fl.lúč:4 MTT-fl.lúče
5t082.01 Osteotomia os metatarsale I
5t082.02↔ Osteotomia os metatarsale I,dvojitá osteotómia
5t082.11 Osteotomia ossa metatarsalia II-V:1 metatarzálna kosť
5t082.12 Osteotomia ossa metatarsalia II-V:2 metatarzálne k.
5t082.13 Osteotomia ossa metatarsalia II-V:3 metatarzálne k.
5t082.14 Osteotomia ossa metatarsalia II-V:4 metatarzálne k.
5t082.2a Osteotomia čl.prstov nohy:digitus I
5t082.2b Osteotomia čl.prstov nohy:digitus II-V,1 falanx
5t082.2c Osteotomia čl.prstov nohy:digitus II-V,2 falangy
5t082.2d Osteotomia čl.prstov nohy:digitus II-V,3 falangy
5t082.2e Osteotomia čl.prstov nohy:digitus II-V,4 falangy
5t082.2f Osteotomia čl.prstov nohy:digitus II-V,5 a viac falangov
5t082.2x Osteotomia MTT kostí a článkov prstov nohy:ostatné
5t083.0↔ Artroplastika metatarzofalangeál.kĺbu I
5t083.1↔ Artroplastika metatarzofalangeál.kĺbu II-V:1 kĺb
5t083.2↔ Artroplastika metatarzofalangeál.kĺbu II-V:2 kĺby
5t083.3↔ Artroplastika metatarzofalangeál.kĺbu II-V:3 kĺby
5t083.4↔ Artroplastika metatarzofalangeál.kĺbu II-V:4 kĺby
5t083.a↔ Artroplastika interfalangeálny kĺbu I
5t083.b↔ Artroplastika interfalangeál.kĺbu II-V:1 kĺb
5t083.c↔ Artroplast.interfalangeál.kĺbu II-V:2 kĺby
5t083.d↔ Artroplast.interfalangeál.kĺbu II-V:3 kĺby
5t083.e↔ Artroplast.interfalangeál.kĺbu II-V:4 kĺby
5t08x↔ Ostat.OP metatarzálnych kostí a článkov prstov nohy
5t091.1↔ Dočasná epifyzeodéza:humerus proxim.
5t091.3↔ Dočasná epifyzeodéza:humerus dist.
5t091.4↔ Dočasná epifyzeodéza:radius proxim.
5t091.6↔ Dočasná epifyzeodéza:radius dist.
5t091.7↔ Dočasná epifyzeodéza:ulna proxim.
5t091.9↔ Dočasná epifyzeodéza:ulna dist.
5t091.b↔ Dočasná epifyzeodéza:metakarpálne kosti
5t091.c↔ Dočasná epifyzeodéza:falangy prstov ruky
5t091.e↔ Dočasná epifyzeodéza:krčok steh.kosti
5t091.f↔ Dočasná epifyzeodéza:femur proxim.
5t091.h↔ Dočasná epifyzeodéza:femur dist.
5t091.k↔ Dočasná epifyzeodéza:tibia proxim.
5t091.n↔ Dočasná epifyzeodéza:tibia dist.
5t091.p↔ Dočasná epifyzeodéza:fibula proxim.
5t091.r↔ Dočasná epifyzeodéza:fibula dist.
5t091.s↔ Dočasná epifyzeodéza:talus
5t091.t↔ Dočasná epifyzeodéza:kalkaneus
5t091.v↔ Dočasná epifyzeodéza:metatarzálne kosti

5t091.w↔ Dočasná epifyzeodéza:falangy prstov nohy
5t092.1↔ Stála epifyzeodéza:humerus proxim.
5t092.3↔ Stála epifyzeodéza:humerus dist.
5t092.4↔ Stála epifyzeodéza:radius proxim.
5t092.6↔ Stála epifyzeodéza:radius distál.
5t092.7↔ Stála epifyzeodéza:ulna proxim.
5t092.9↔ Stála epifyzeodéza:ulna dist.
5t092.b↔ Stála epifyzeodéza:metakarpálne kosti
5t092.c↔ Stála epifyzeodéza:falangy prstov ruky
5t092.e↔ Stála epifyzeodéza:krčok steh.kosti
5t092.f↔ Stála epifyzeodéza:femur proxim.
5t092.h↔ Stála epifyzeodéza:femur dist.
5t092.k↔ Stála epifyzeodéza:tibia proxim.
5t092.n↔ Stála epifyzeodéza:tibia dist.
5t092.p↔ Stála epifyzeodéza:fibula proxim.
5t092.r↔ Stála epifyzeodéza:fibula dist.
5t092.s↔ Stála epifyzeodéza:talus
5t092.t↔ Stála epifyzeodéza:kalkaneus
5t092.u↔ Stála epifyzeodéza:tarzálne kosti
5t092.v↔ Stála epifyzeodéza:metatarzálne kosti
5t092.w↔ Stála epifyzeodéza:falangy prstov nohy
5t093.1↔ Liečebná epifyzeolýza:humerus proxim.
5t093.3↔ Liečebná epifyzeolýza:humerus dist.
5t093.4↔ Liečebná epifyzeolýza:radius proxim.
5t093.6↔ Liečebná epifyzeolýza:radius dist.
5t093.7↔ Liečebná epifyzeolýza:ulna proxim.
5t093.9↔ Liečebná epifyzeolýza:ulna dist.
5t093.b↔ Liečebná epifyzeolýza:metakarpálne kosti
5t093.c↔ Liečebná epifyzeolýza:falangy prstov ruky
5t093.e↔ Liečebná epifyzeolýza:krčok steh.kosti
5t093.f↔ Liečebná epifyzeolýza:femur proxim.
5t093.h↔ Liečebná epifyzeolýza:femur dis.
5t093.k↔ Liečebná epifyzeolýza:tibia proxim.
5t093.n↔ Liečebná epifyzeolýza:tibia dist.
5t093.p↔ Liečebná epifyzeolýza:fibula proxim.
5t093.r↔ Liečebná epifyzeolýza:fibula dist.
5t093.s↔ Liečebná epifyzeolýza:talus
5t093.t↔ Liečebná epifyzeolýza:kalkaneus
5t093.u↔ Liečebná epifyzeolýza:tarzálne kosti
5t093.v↔ Liečebná epifyzeolýza:metatarzálne kosti
5t093.w↔ Liečebná epifyzeolýza:falangy prstov nohy
5t100.2↔ Otv.rep. jednoduch.zlom.v diafýze:humerus:bez osteos.
5t100.5↔ Otv.rep.jednoduch.zlom.v diafýze:radius:bez osteos.
5t100.8↔ Otv.rep.jednoduch.zlom.v diafýze:ulna:bez osteosynt.
5t100.g↔ Otv.rep.jednoduch.zlom.v diafýze:femur:bez osteos.
5t100.m↔ Otv.rep.jednoduch.zlom.v diafýze:tibia:bez osteos.
5t100.q↔ Otv.rep.jednoduch.zlom.v diafýze:fibula:bez osteos.
5t101.2↔ Otv.rep. jednoduch.zlom.v diafýze:humerus:osteosy.skrutkou
5t101.5↔ Otv.rep.jednoduch.zlom.v diafýze:radius:skrutkou
5t101.8↔ Otv.rep.jednoduch.zlom.v diafýze:ulna:skrutkou
5t101.g↔ Otv.rep.jednoduch.zlom.v diafýze:femur:skrutkou
5t101.m↔ Otv.rep.jednoduch.zlom.v diafýze:tibia:skrutkou
5t101.q↔ Otv.rep.jednoduch.zlom.v diafýze:fibula:skrutkou
5t103.2↔ Otv.rep. jednoduch.zlom.v diafýze:humerus:št.dlahou
5t103.5↔ Otv.rep.jednoduch.zlom.v diafýze:radius:št.dlahou
5t103.8↔ Otv.rep.jednoduch.zlom.v diafýze:ulna:osteosy.št.dlahou
5t103.g↔ Otv.rep.jednoduch.zlom.v diafýze:femur:št.dlahou
5t103.m↔ Otv.rep.jednoduch.zlom.v diafýze:tibia:št.dlahou
5t103.q↔ Otv.rep.jednoduch.zlom.v diafýze:fibula:št.dlahou
5t104.2↔ Otv.rep. jednoduch.zlom.v diafýze:humerus:drôtom/serkl
5t104.5↔ Otv.rep.jednoduch.zlom.v diafýze:radius:drôtom/serkl
5t104.8↔ Otv.rep.jednoduch.zlom.v diafýze:ulna:drôtom/serkl
5t104.g↔ Otv.rep.jednoduch.zlom.v diafýze:femur:drôtom/serkl
5t104.m↔ Otv.rep.jednoduch.zlom.v diafýze:tibia:drôtom/serkl
5t104.q↔ Otv.rep.jednoduch.zlom.v diafýze:fibula:drôtom/serkl
5t105.2↔ Otv.rep. jednod.zlom.v diafý:humer:dyn.kompr.skrutka v dl.
5t105.g↔ Otv.rep.jednoduch.zlom.v diafýze:femur:dyn.kompr.skrut.v dl.
5t106.2↔ Otv.rep. jednod.zlom.v diafý:humer:nezaist.predvŕt.intrm.kl
5t106.5↔ Otv.rep.jednod.zlom.v diafýze:radius:nezaist.predvŕt.intrm.kl
5t106.8↔ Otv.rep.jednod.zlom.v diafýze:ulna:nezaist.predvŕt.intrm.kl
5t106.g↔ Otv.rep.jednod.zlom.v diafýze:femur:nezaist.predvŕt.intrm.kl
5t106.m↔ Otv.rep.jednod.zlom.v diafýze:tibia:nezaist.predvŕt.intrm.kl
5t106.q↔ Otv.rep.jednod.zlom.v diafýze:fibula:nezaist.predvŕt.intrm.kl
5t107.2↔ Otv.rep. jednod.zlom.v diafýze:humerus:zaist.predvŕt.intrm.kl
5t107.5↔ Otv.rep.jednod.zlom.v diafýze:radius:zaist.predvŕt.intrm.kl
5t107.8↔ Otv.rep.jednod.zlom.v diafýze:ulna:zaist.predvŕt.intrm.kl
5t107.g↔ Otv.rep.jednod.zlom.v diafýze:femur:zaist.predvŕt.intrm.kl
5t107.m↔ Otv.rep.jednod.zlom.v diafýze:tibia:zaist.predvŕt.intrm.kl
5t107.q↔ Otv.rep.jednod.zlom.v diafýze:fibula:zaist.predvŕt.intrm.kl
5t108.2↔ Otv.rep. jedn.zlom.v diafýze:humerus:iM kl.so zaist.pre kĺb.k
5t108.g↔ Otv.rep.jednod.zlom.v diafýze:femur:iM kl.so zaist.pre kĺb.k
5t108.m↔ Otv.rep.jednod.zlom.v diafýze:tibia:iM kl.so zaist.pre kĺb.k
5t109.g↔ Otv.rep.jednod.zlom.v diafýze:femur:transfix.kl
5t109.m↔ Otv.rep.jednod.zlom.v diafýze:tibia:transfix.kl
5t10a.2↔ Otv.rep. jednod.zlom.v diafýz:humerus:iM drôt.a prút
5t10a.5↔ Otv.rep.jednod.zlom.v diafýz:radius:iM drôt.a prút
5t10a.8↔ Otv.rep.jednod.zlom.v diafýz:ulna:iM drôt.a prút
5t10a.g↔ Otv.rep.jednod.zlom.v diafýz:femur:iM drôt.a prút
5t10a.m↔ Otv.rep.jednod.zlom.v diafýz:tibia:iM drôt.a prút
5t10a.q↔ Otv.rep.jednod.zlom.v diafýz:fibula:iM drôt.a prút
5t10b.2↔ Otv.rep. jednod.zlom.v diafýz:humerus:uhlo.stab.dlahou
5t10b.5↔ Otv.rep.jednod.zlom.v diafýz:radius:uhlo.stab.dlahou
5t10b.8↔ Otv.rep.jednod.zlom.v diafýz:ulna:uhlo.stab.dlahou
5t10b.g↔ Otv.rep.jednod.zlom.v diafýz:femur:uhlo.stab.dlahou
5t10b.m↔ Otv.rep.jednod.zlom.v diafýz:tibia:uhlo.stab.dlahou
5t10b.q↔ Otv.rep.jednod.zlom.v diafýz:fibula:uhlo.stab.dlahou
5t10c.2↔ Otv.rep. jednod.zlom.v diafýz:humerus:uhl./kondyl.dl
5t10c.g↔ Otv.rep.jednod.zlom.v diafýz:femur:uhl./kondyl.dl
5t10t.2↔ Otv.rep. jednod.zlom.v diafýz:humerus:vonk.skelet.fix
5t10t.5↔ Otv.rep.jednod.zlom.v diafýz:radius:vonk.skelet.fix
5t10t.8↔ Otv.rep.jednod.zlom.v diafýz:ulna:vonk.skelet.fix
5t10t.g↔ Otv.rep.jednod.zlom.v diafýz:femur:vonk.skelet.fix
5t10t.m↔ Otv.rep.jednod.zlom.v diafýz:tibia:vonk.skelet.fix
5t10t.q↔ Otv.rep.jednod.zlom.v diafýz:fibula:vonk.skelet.fix
5t10v.2↔ Otv.rep. jednod.zlom.v diafýz:humerus:kruh.vonk.skelet.fix
5t10v.5↔ Otv.rep.jednod.zlom.v diafýz:radius:kruh.vonk.skelet.fix
5t10v.8↔ Otv.rep.jednod.zlom.v diafýz:ulna:kruh.vonk.skelet.fix
5t10v.g↔ Otv.rep.jednod.zlom.v diafýz:femur:kruh.vonk.skelet.fix
5t10v.m↔ Otv.rep.jednod.zlom.v diafýz:tibia:kruh.vonk.skelet.fix
5t10v.q↔ Otv.rep.jednod.zlom.v diafýz:fibula:kruh.vonk.skelet.fix
5t10x.2↔ Otv.rep. jednod.zlom.v diafýz:humerus:iným osteos.m
5t10x.5↔ Otv.rep.jednod.zlom.v diafýz:radius:iným osteos.m
5t10x.8↔ Otv.rep.jednod.zlom.v diafýz:ulna:iným osteos.m
5t10x.g↔ Otv.rep.jednod.zlom.v diafýz:femur:iným osteos.m
5t10x.m↔ Otv.rep.jednod.zlom.v diafýz:tibia:iným osteos.m
5t10x.q↔ Otv.rep.jednod.zlom.v diafýz:fibula:iným osteos.m
5t10z.2↔ Otv.rep. jednod.zlom.v diafýz:humerus:rezorb.mat
5t10z.5↔ Otv.rep.jednod.zlom.v diafýz:radius:rezorb.mat
5t10z.8↔ Otv.rep.jednod.zlom.v diafýz:ulna:ostesyn.rezorb.mat
5t10z.g↔ Otv.rep.jednod.zlom.v diafýz:femur:rezorb.mat
5t10z.m↔ Otv.rep.jednod.zlom.v diafýz:tibia:rezorb.mat
5t10z.q↔ Otv.rep.jednod.zlom.v diafýz:fibula:rezorb.mat
5t110.2↔ Otv.rep.triešt.zlom.v diafýze:humerus:bez osteosynt
5t110.5↔ Otv.rep.triešt.zlom.v diafýz:radius:bez osteosynt
5t110.8↔ Otv.rep.triešt.zlom.v diafýz:ulna:bez osteosynt
5t110.g↔ Otv.rep.triešt.zlom.v diafýz:femur:bez osteosynt
5t110.m↔ Otv.rep.triešt.zlom.v diafýz:tibia:bez osteosynt
5t110.q↔ Otv.rep.triešt.zlom.v diafýz:fibula:bez osteosynt
5t113.2↔ Otv.rep.triešt.zlom.v diafýze:humerus:št.dlahou
5t113.5↔ Otv.rep.triešt.zlom.v diafýze:radius:št.dlahou
5t113.8↔ Otv.rep.triešt.zlom.v diafýze:ulna:št.dlahou
5t113.g↔ Otv.rep.triešt.zlom.v diafýze:femur:št.dlahou
5t113.m↔ Otv.rep.triešt.zlom.v diafýze:tibia:št.dlahou
5t113.q↔ Otv.rep.triešt.zlom.v diafýze:fibula:št.dlahou
5t114.2↔ Otv.rep.triešt.zlom.v diafýze:humerus:drôtom/serkl
5t114.5↔ Otv.rep.triešt.zlom.v diafýze:radius:drôtom/serkl
5t114.8↔ Otv.rep.triešt.zlom.v diafýze:ulna:drôtom/serkl
5t114.g↔ Otv.rep.triešt.zlom.v diafýze:femur:drôtom/serkl
5t114.m↔ Otv.rep.triešt.zlom.v diafýze:tibia:drôtom/serkl
5t114.q↔ Otv.rep.triešt.zlom.v diafýze:fibula:drôtom/serkl

5t115.2↔ Otv.rep.triešt.zlom.v diafýz:humerus:dyn.kompr.skr.v dl.
5t115.g↔ Otv.rep.triešt.zlom.v diafýz:femur:dyn.kompr.skr.v dl.
5t116.2↔ Otv.rep.triešt.zlom.v diafýz:humer:nezaist.predvŕt.iM.kl
5t116.5↔ Otv.rep.triešt.zlom.v diafýz:radius:nezaist.predvŕt.iM.kl
5t116.8↔ Otv.rep.triešt.zlom.v diafýz:ulna:nezaist.predvŕt.iM.kl
5t116.g↔ Otv.rep.triešt.zlom.v diafýz:femur:nezaist.predvŕt.iM.kl
5t116.m↔ Otv.rep.triešt.zlom.v diafýz:tibia:nezaist.predvŕt.iM.kl
5t116.q↔ Otv.rep.triešt.zlom.v diafýz:fibula:nezaist.predvŕt.iM.kl
5t117.2↔ Otv.rep.triešt.zlom.v diafýz:humerus:zaist.predvŕt.iM.kl
5t117.5↔ Otv.rep.triešt.zlom.v diafýz:radius:zaist.predvŕt.iM.kl
5t117.8↔ Otv.rep.triešt.zlom.v diafýz:ulna:zaist.predvŕt.iM.kl
5t117.g↔ Otv.rep.triešt.zlom.v diafýz:femur:zaist.predvŕt.intramed.kl
5t117.m↔ Otv.rep.triešt.zlom.v diafýz:tibia:zaist.predvŕt.intramed.kl
5t117.q↔ Otv.rep.triešt.zlom.v diafýz:fibula:zaist.predvŕt.intramed.kl
5t118.2↔ Otv.rep.triešt.zlom.v diafýz:humer:iM klin.so zaist.pre kĺb.k
5t118.g↔ Otv.rep.triešt.zlom.v diafýz:femur:iM klin.so zaist.pre kĺb.k
5t118.m↔ Otv.rep.triešt.zlom.v diafýz:tibia:iM klin.so zaist.pre kĺb.k
5t11a.2↔ Otv.rep.triešt.zlom.v diafýz:humerus:iM.drôt a prút
5t11a.5↔ Otv.rep.triešt.zlom.v diafýz:radius:iM.drôt a prút
5t11a.8↔ Otv.rep.triešt.zlom.v diafýz:ulna:iM.drôt a prút
5t11a.g↔ Otv.rep.triešt.zlom.v diafýz:femur:iM.drôt a prút
5t11a.m↔ Otv.rep.triešt.zlom.v diafýz:tibia:iM.drôt a prút
5t11a.q↔ Otv.rep.triešt.zlom.v diafýz:fibula:iM.drôt a prút
5t11b.2↔ Otv.rep.triešt.zlom.v diafýz:humerus:uhlo.stab.dlaha
5t11b.5↔ Otv.rep.triešt.zlom.v diafýz:radius:uhlo.vostab.dl
5t11b.8↔ Otv.rep.triešt.zlom.v diafýz:ulna:uhlo.stab.dlaha
5t11b.g↔ Otv.rep.triešt.zlom.v diafýz:femur:uhlo.stab.dlaha
5t11b.m↔ Otv.rep.triešt.zlom.v diafýz:tibia:uhlo.stab.dlaha
5t11b.q↔ Otv.rep.triešt.zlom.v diafýz:fibula:uhlo.stab.dlaha
5t11c.2↔ Otv.rep.triešt.zlom.v diafýz:humerus:uhlo./kondyl.dl
5t11c.g↔ Otv.rep.triešt.zlom.v diafýz:femur:uhlo./kondyl.dlaha
5t11t.2↔ Otv.rep.triešt.zlom.v diafýz:humerus:vonk.skelet.fix
5t11t.5↔ Otv.rep.triešt.zlom.v diafýz:radius:vonk.skelet.fix
5t11t.8↔ Otv.rep.triešt.zlom.v diafýz:ulna:vonk.skelet.fixátor
5t11t.g↔ Otv.rep.triešt.zlom.v diafýz:femur:vonk.skelet.fix
5t11t.m↔ Otv.rep.triešt.zlom.v diafýz:tibia:vonk.skelet.fix
5t11t.q↔ Otv.rep.triešt.zlom.v diafýz:fibula:vonk.skelet.fix
5t11v.2↔ Otv.rep.triešt.zlom.v diafýz:humerus:kruh.vonk.skelet.fix
5t11v.5↔ Otv.rep.triešt.zlom.v diafýz:radius:kruh.vonk.skelet.fix
5t11v.8↔ Otv.rep.triešt.zlom.v diafýz:ulna:kruh.vonk.skelet.fixátor
5t11v.g↔ Otv.rep.triešt.zlom.v diafýz:femur:kruh.vonk.skelet.fix
5t11v.m↔ Otv.rep.triešt.zlom.v diafýz:tibia:kruh.vonk.skelet.fix
5t11v.q↔ Otv.rep.triešt.zlom.v diafýz:fibula:kruh.vonk.skelet.fix
5t11x.2↔ Otv.rep.triešt.zlom.v diafýz:humerus:iným osteos.m
5t11x.5↔ Otv.rep.triešt.zlom.v diafýz:radius:iným osteos.m
5t11x.8↔ Otv.rep.triešt.zlom.v diafýz:ulna:iným osteosyntet.m
5t11x.g↔ Otv.rep.triešt.zlom.v diafýz:femur:iným osteos.mat.
5t11x.m↔ Otv.rep.triešt.zlom.v diafýz:tibia:iným osteos.m
5t11x.q↔ Otv.rep.triešt.zlom.v diafýz:fibula:iným osteos.m
5t11y.2↔ Otv.rep.triešt.zlom.v diafýz:humerus:bližšie neuč.mat
5t11y.5↔ Otv.rep.triešt.zlom.v diafýz:radius:bližšie neuč.mat
5t11y.8↔ Otv.rep.triešt.zlom.v diafýz:ulna:bližšie neuč.mat
5t11y.g↔ Otv.rep.triešt.zlom.v diafýz:femur:bližšie neuč.mat
5t11y.m↔ Otv.rep.triešt.zlom.v diafýz:tibia:bližšie neuč.mat
5t11y.q↔ Otv.rep.triešt.zlom.v diafýz:fibula:bližšie neuč.mat
5t120.1↔ Otv.rep.jedn.zl.v kĺb.obl.humer.prox:bez osteosyntézy
5t120.3↔ Otv.rep.jedn.zl.v kĺb.obl.humer.dist:bez osteosyntézy
5t120.4↔ Otv.rep.jedn.zl.v kĺb.obl.radius prox:bez osteosyntézy
5t120.6↔ Otv.rep.jedn.zl.v kĺb.obl.radius dist:bez osteosyntézy
5t120.7↔ Otv.repoz.jednoduch.zl.v kĺb.obl.ulna prox:bez osteosynt
5t120.9↔ Otv.repoz.jedn.zl.v kĺb.obl.ulna dist:bez osteosyntézy
5t120.e↔ Otv.rep.jedn.zl.v kĺb.obl.krčok steh.k:bez osteosyntézy
5t120.f↔ Otv.rep.jedn.zl.v kĺb.obl.femur prox:bez osteosyntézy
5t120.h↔ Otv.rep.jedn.zl.v kĺb.obl.femur dist.:bez osteosyntéezy
5t120.j↔ Otv.rep.jedn.zl.v kĺb.obl.patela:bez osteosyntézy
5t120.k↔ Otv.rep.jedn.zl.v kĺb.obl.tibia prox:bez osteosyntézy
5t120.n↔ Otv.rep.jedn.zl.v kĺb.obl.tibia dist:bez osteosyntézy
5t120.p↔ Otv.rep.jedn.zl.v kĺb.obl.fibula prox:bez osteosyntézy
5t120.r↔ Otv.rep.jedn.zl.v kĺb.obl.fibula dist:bez osteosyntézy
5t121.1↔ Otv.rep.jedn.zl.v kĺb.obl.humer.prox:skrutkou
5t121.3↔ Otv.rep.jedn.zl.v kĺb.obl.humer.dist:skrutkou
5t121.4↔ Otv.rep.jedn.zl.v kĺb.obl.radius prox:skrutkou
5t121.6↔ Otv.rep.jedn.zl.v kĺb.obl.radius dist:skrutkou
5t121.7↔ Otv.repoz.jedn.zl.v kĺb.obl.ulna prox:skrutkou
5t121.9↔ Otv.rep.jednoduch.zl.v kĺb.obl.ulna dist:skrutkou
5t121.e↔ Otv.rep.jedn.zl.v kĺb.obl.krčok steh.k:skrutkou
5t121.f↔ Otv.rep.jedn.zl.v kĺb.obl.femur prox:skrutkou
5t121.h↔ Otv.rep.jedn.zl.v kĺb.obl.femur dist:skrutkou
5t121.j↔ Otv.rep.jedn.zl.v kĺb.obl.patela:skrutkou
5t121.k↔ Otv.rep.jedn.zl.v kĺb.obl.tibia prox:skrutkou
5t121.n↔ Otv.rep.jedn.zl.v kĺb.obl.tibia dist:skrutkou
5t121.p↔ Otv.rep.jedn.zl.v kĺb.obl.fibula prox:skrutkou
5t121.r↔ Otv.rep.jedn.zl.v kĺb.obl.fibula dist:skrutkou
5t123.1↔ Otv.rep.jedn.zl.v kĺb.obl.humer.prox:štand.dlahou
5t123.3↔ Otv.rep.jedn.zl.v kĺb.obl.humer.dist:štand.dlahou
5t123.4↔ Otv.rep.jedn.zl.v kĺb.obl.radius prox:štand.dlahou
5t123.6↔ Otv.rep.jedn.zl.v kĺb.obl.radius dist:štand.dlahou
5t123.7↔ Otv.rep.jedn.zl.v kĺb.obl.ulna prox:štand.dlahou
5t123.9↔ Otv.rep.jedn.zl.v kĺb.obl.ulna dist:štand.dlahou
5t123.e↔ Otv.rep.jedn.zl.v kĺb.obl.krčok steh.k:štand.dlahou
5t123.f↔ Otv.rep.jedn.zl.v kĺb.obl.femur prox:štand.dlahou
5t123.h↔ Otv.rep.jedn.zl.v kĺb.obl.femur dist:štand.dlahou
5t123.k↔ Otv.rep.jedn.zl.v kĺb.obl.tibia prox:štand.dlahou
5t123.n↔ Otv.rep.jedn.zl.v kĺb.obl.tibia dist:štand.dlahou
5t123.p↔ Otv.rep.jedn.zl.v kĺb.obl.fibula prox:štand.dlahou
5t123.r↔ Otv.rep.jedn.zl.v kĺb.obl.fibula dist:štand.dlahou
5t124.1↔ Otv.rep.jedn.zl.v kĺb.obl.humer.prox:drôt/serkláž
5t124.3↔ Otv.rep.jedn.zl.v kĺb.obl.humer.dist:drôt/serkláž
5t124.4↔ Otv.rep.jedn.zl.v kĺb.obl.radius prox:drôt/serkláž
5t124.6↔ Otv.rep.jedn.zl.v kĺb.obl.radius dist:drôt/serkláž
5t124.7↔ Otv.rep.jedn.zl.v kĺb.obl.ulna prox:drôt/serkláž
5t124.9↔ Otv.rep.jedn.zl.v kĺb.obl.ulna dist:drôt/serkláž
5t124.e↔ Otv.rep.jedn.zl.v kĺb.obl.krčok steh.k:drôt/serkláž
5t124.f↔ Otv.rep.jedn.zl.v kĺb.obl.femur prox:drôt/serkláž
5t124.h↔ Otv.rep.jedn.zl.v kĺb.obl.femur dist:drôt/serkláž
5t124.j↔ Otv.rep.jedn.zl.v kĺb.obl.patela:drôt/serkláž
5t124.k↔ Otv.rep.jedn.zl.v kĺb.obl.tibia prox:drôt/serkláž
5t124.n↔ Otv.rep.jedn.zl.v kĺb.obl.tibia dist:drôt/serkláž
5t124.p↔ Otv.rep.jedn.zl.v kĺb.obl.fibula prox:drôt/serkláž
5t124.r↔ Otv.rep.jedn.zl.v kĺb.obl.fibula dist:drôt/serkláž
5t125.1↔ Otv.rep.jedn.zl.v kĺb.obl.humer.prox:dyn.kompr.skrutka v dl
5t125.e↔ Otv.rep.jedn.zl.v kĺb.obl.krčok steh.k:dyn.kompr.skrutka v dl
5t125.f↔ Otv.rep.jedn.zl.v kĺb.obl.femur prox:dyn.kompr.skrutka v dl
5t125.h↔ Otv.rep.jedn.zl.v kĺb.obl.femur dist:dyn.kompr.skrutka v dl
5t125.k↔ Otv.rep.jedn.zl.v kĺb.obl.tibia prox:dyn.kompr.skrutka v dl
5t128.1↔ Otv.rep.jedn.zl.v kĺbe humer.prox:iM.klin.so zaist.pre kĺb.k
5t128.e↔ Otv.rep.jedn.zl.v kĺbe krčok steh.k:iM.klin.so zaist.pre kĺb.k
5t128.f↔ Otv.rep.jedn.zl.v kĺbe femur prox:iM.klin.so zaist.pre kĺb.k
5t129.e↔ Otv.rep.jedn.zl.v kĺb.obl.krčok steh.k.:transfix.klin.
5t129.f↔ Otv.rep.jedn.zl.v kĺb.obl.femur prox:transfix.klin.
5t129.h↔ Otv.rep.jedn.zl.v kĺb.obl.femur dist:transfix.klin.
5t129.k↔ Otv.rep.jedn.zl.v kĺb.obl.tibia prox.:transfix.klin.
5t129.n↔ Otv.rep.jedn.zl.v kĺb.obl.tibia dist:transfix.klin.
5t12a.1↔ Otv.rep.jedn.zl.v kĺb.obl.humer.prox.:iM drôt,prút
5t12a.3↔ Otv.rep.jedn.zl.v kĺb.obl.humer.dist.:iM drôt,prút
5t12a.4↔ Otv.rep.jedn.zl.v kĺb.obl.radius prox.:iM drôt,prút
5t12a.6↔ Otv.rep.jedn.zl.v kĺb.obl.radius dist.:iM drôt,prút
5t12a.7↔ Otv.rep.jedn.zl.v kĺb.obl.ulna prox.:iM drôt,prút
5t12a.9↔ Otv.rep.jedn.zl.v kĺb.obl.ulna dist.:iM drôt,prút
5t12a.e↔ Otv.rep.jedn.zl.v kĺb.obl.krčok steh.k.:iM drôt,prút
5t12a.f↔ Otv.rep.jedn.zl.v kĺb.obl.femur prox.:iM drôt,prút
5t12a.h↔ Otv.rep.jedn.zl.v kĺb.obl.femur dist.:iM drôt,prút
5t12a.j↔ Otv.rep.jedn.zl.v kĺb.obl.patela:iM drôt,prút
5t12a.k↔ Otv.rep.jedn.zl.v kĺb.obl.tibia prox.:iM drôt,prút
5t12a.n↔ Otv.rep.jedn.zl.v kĺb.obl.tibia dist.:iM drôt,prút
5t12a.p↔ Otv.rep.jedn.zl.v kĺb.obl.fibula prox.:iM drôt,prút
5t12a.r↔ Otv.rep.jedn.zl.v kĺb.obl.fibula dist:iM drôt,prút
5t12b.1↔ Otv.rep.jedn.zl.v kĺb.obl.humer.prox:uhlo.stab.dlaha
5t12b.3↔ Otv.rep.jedn.zl.v kĺb.obl.humer.dist:uhlo.stab.dlaha
5t12b.4↔ Otv.rep.jedn.zl.v kĺb.obl.radius prox:uhlo.stab.dlaha

5t12b.6↔ Otv.rep.jedn.zl.v kĺb.obl.radius dist:uhlo.stab.dlaha
5t12b.7↔ Otv.rep.jedn.zl.v kĺb.obl.ulna prox:uhlo.stab.dlaha
5t12b.9↔ Otv.rep.jedn.zl.v kĺb.obl.ulna dist:uhlo.stab.dlaha
5t12b.e↔ Otv.rep.jedn.zl.v kĺb.obl.krčok steh.k:uhlo.stab.dlaha
5t12b.f↔ Otv.rep.jedn.zl.v kĺb.obl.femur prox:uhlo.stab.dlaha
5t12b.h↔ Otv.rep.jedn.zl.v kĺb.obl.femur dist:uhlo.stab.dlaha
5t12b.k↔ Otv.rep.jedn.zl.v kĺb.obl.tibia prox:uhlo.stab.dlaha
5t12b.n↔ Otv.rep.jedn.zl.v kĺb.obl.tibia dist:uhlo.stab.dlaha
5t12b.p↔ Otv.rep.jedn.zl.v kĺb.obl.fibula prox:uhlo.stab.dlaha
5t12b.r↔ Otv.rep.jedn.zl.v kĺb.obl.fibula dist:uhlo.stab.dl
5t12c.1↔ Otv.rep.jedn.zl.v kĺb.obl.humer.prox:uhlo./kondyl.dl
5t12c.3↔ Otv.rep.jedn.zl.v kĺb.obl.humer.dist:uhlo./kondyl.dl
5t12c.e↔ Otv.rep.jedn.zl.v kĺb.obl.krčok steh.k:uhlo./kondyl.dl
5t12c.f↔ Otv.rep.jedn.zl.v kĺb.obl.femur prox:uhlo./kondyl.dl
5t12c.h↔ Otv.rep.jedn.zl.v kĺb.obl.femur dist:uhlo./kondyl.dl
5t12c.k↔ Otv.rep.jedn.zl.v kĺb.obl.tibia prox:uhlo./kondyl.dl
5t12d.h↔ Otv.rep.jedn.zl.v kĺb.obl.femur dist:skobou
5t12d.j↔ Otv.rep.jedn.zl.v kĺb.obl.patela:skobou
5t12d.k↔ Otv.rep.jedn.zl.v kĺb.obl.tibia prox:skobou
5t12d.n↔ Otv.rep.jedn.zl.v kĺb.obl.tibia dist:skobou
5t12d.p↔ Otv.rep.jedn.zl.v kĺb.obl.fibula prox:skobou
5t12d.r↔ Otv.rep.jedn.zl.v kĺb.obl.fibula dist:skobou
5t12t.1↔ Otv.rep.jedn.zl.v kĺb.obl.humer.prox:vonk.skelet.fix
5t12t.3↔ Otv.rep.jedn.zl.v kĺb.obl.humer.dist:vonk.skelet.fix
5t12t.4↔ Otv.rep.jedn.zl.v kĺb.obl.radius prox:vonk.skelet.fix
5t12t.6↔ Otv.rep.jedn.zl.v kĺb.obl.radius dist:vonk.skelet.fix
5t12t.7↔ Otv.rep.jedn.zl.v kĺb.obl.ulna prox:vonk.skelet.fix
5t12t.9↔ Otv.rep.jedn.zl.v kĺb.obl.ulna dist:vonk.skelet.fix
5t12t.e↔ Otv.rep.jedn.zl.v kĺb.obl.krčok steh.k:vonk.skelet.fix
5t12t.f↔ Otv.rep.jedn.zl.v kĺb.obl.femur prox:vonk.skelet.fix
5t12t.h↔ Otv.rep.jedn.zl.v kĺb.obl.femur dist:vonk.skelet.fix
5t12t.j↔ Otv.rep.jedn.zl.v kĺb.obl.patela:vonk.skelet.fix
5t12t.k↔ Otv.rep.jedn.zl.v kĺb.obl.tibia prox:vonk.skelet.fix
5t12t.n↔ Otv.rep.jedn.zl.v kĺb.obl.tibia dist:vonk.skelet.fix
5t12t.p↔ Otv.rep.jedn.zl.v kĺb.obl.fibula prox:vonk.skelet.fix
5t12t.r↔ Otv.rep.jedn.zl.v kĺb.obl.fibula dist:vonk.skelet.fix
5t12v.1↔ Otv.rep.jedn.zl.v kĺb.obl.humer.prox:kruh.vonk.skelet.fix
5t12v.3↔ Otv.rep.jedn.zl.v kĺb.obl.humer.dist:kruh.vonk.skelet.fix
5t12v.4↔ Otv.rep.jedn.zl.v kĺb.obl.radius prox:kruh.vonk.skelet.fix
5t12v.6↔ Otv.rep.jedn.zl.v kĺb.obl.radius dist:kruh.vonk.skelet.fix
5t12v.7↔ Otv.rep.jedn.zl.v kĺb.obl.ulna prox:kruh.vonk.skelet.fix
5t12v.9↔ Otv.rep.jedn.zl.v kĺb.obl.ulna dist:kruh.vonk.skelet.fix
5t12v.e↔ Otv.rep.jedn.zl.v kĺb.obl.krčok steh.k:kruh.vonk.skelet.fix
5t12v.f↔ Otv.rep.jedn.zl.v kĺb.obl.femur prox:kruh.vonk.skelet.fix
5t12v.h↔ Otv.rep.jedn.zl.v kĺb.obl.femur dist:kruh.vonk.skelet.fix
5t12v.j↔ Otv.rep.jedn.zl.v kĺb.obl.patela:kruh.vonk.skelet.fix
5t12v.k↔ Otv.rep.jedn.zl.v kĺb.obl.tibia prox:kruh.vonk.skelet.fix
5t12v.n↔ Otv.rep.jedn.zl.v kĺb.obl.tibia dist:kruh.vonk.skelet.fix
5t12v.p↔ Otv.rep.jedn.zl.v kĺb.obl.fibula prox:kruh.vonk.skelet.fix
5t12v.r↔ Otv.rep.jedn.zl.v kĺb.obl.fibula dist:kruh.vonk.skelet.fix
5t12x.1↔ Otv.rep.jedn.zl.v kĺb.obl.humer.prox:iným osteos.m
5t12x.3↔ Otv.rep.jedn.zl.v kĺb.obl.humer.dist:iným osteos.m
5t12x.4↔ Otv.rep.jedn.zl.v kĺb.obl.radius prox:iným osteos.m
5t12x.6↔ Otv.rep.jedn.zl.v kĺb.obl.radius dist:iným osteos.m
5t12x.7↔ Otv.rep.jedn.zl.v kĺb.obl.ulna prox:iným osteos.m
5t12x.9↔ Otv.rep.jedn.zl.v kĺb.obl.ulna dist:iným osteos.m
5t12x.e↔ Otv.rep.jedn.zl.v kĺb.obl.krčok steh.k:iným osteos.m
5t12x.f↔ Otv.rep.jedn.zl.v kĺb.obl.femur prox:iným osteos.m
5t12x.h↔ Otv.rep.jedn.zl.v kĺb.obl.femur dist:iným osteos.m
5t12x.j↔ Otv.rep.jedn.zl.v kĺb.obl.patela:iným osteos.m
5t12x.k↔ Otv.rep.jedn.zl.v kĺb.obl.tibia prox:iným osteos.m
5t12x.n↔ Otv.rep.jedn.zl.v kĺb.obl.tibia dist:iným osteos.m
5t12x.p↔ Otv.rep.jedn.zl.v kĺb.obl.fibula prox:iným osteos.m
5t12x.r↔ Otv.rep.jedn.zl.v kĺb.obl.fibula dist:iným osteos.m
5t12z.1↔ Otv.rep.jedn.zl.v kĺb.obl.humer.prox:resorb.mat
5t12z.3↔ Otv.rep.jedn.zl.v kĺb.obl.humer.dist:resorb.mat
5t12z.4↔ Otv.rep.jedn.zl.v kĺb.obl.radius prox:resorb.mat
5t12z.6↔ Otv.rep.jedn.zl.v kĺb.obl.radius dist:resorb.mat
5t12z.7↔ Otv.rep.jedn.zl.v kĺb.obl.ulna prox:resorb.mat
5t12z.9↔ Otv.rep.jedn.zl.v kĺb.obl.ulna dist:resorb.mat
5t12z.e↔ Otv.rep.jedn.zl.v kĺb.obl.krčok steh.k:resorb.mat
5t12z.f↔ Otv.rep.jedn.zl.v kĺb.obl.femur prox:resorb.mat
5t12z.h↔ Otv.rep.jedn.zl.v kĺb.obl.femur dist:resorb.mat
5t12z.j↔ Otv.rep.jedn.zl.v kĺb.obl.patela:resorb.mat
5t12z.k↔ Otv.rep.jedn.zl.v kĺb.obl.tibia prox:resorb.mat
5t12z.n↔ Otv.rep.jedn.zl.v kĺb.obl.tibia dist:resorb.mat
5t12z.p↔ Otv.rep.jedn.zl.v kĺb.obl.fibula prox:resorb.mat
5t12z.r↔ Otv.rep.jedn.zl.v kĺb.obl.fibula dist:resorb.mat
5t131.1↔ Otv.rep.triešt.zl.v kĺb.obl.humer.prox:skrutkou
5t131.3↔ Otv.rep.triešt.zl.v kĺb.obl.humer.dist:skrutkou
5t131.4↔ Otv.rep.triešt.zl.v kĺb.obl.radius prox:skrutkou
5t131.6↔ Otv.rep.triešt.zl.v kĺb.obl.radius dist:skrutkou
5t131.7↔ Otv.rep.triešt.zl.v kĺb.obl.ulna prox:skrutkou
5t131.9↔ Otv.rep.triešt.zl.v kĺb.obl.ulna dist:skrutkou
5t131.e↔ Otv.rep.triešt.zl.v kĺb.obl.krčok steh.k:skrutkou
5t131.f↔ Otv.rep.triešt.zl.v kĺb.obl.femur prox:skrutkou
5t131.h↔ Otv.rep.triešt.zl.v kĺb.obl.femur dist:skrutkou
5t131.j↔ Otv.rep.triešt.zl.v kĺb.obl.patela:skrutkou
5t131.k↔ Otv.rep.triešt.zl.v kĺb.obl.tibia prox:skrutkou
5t131.n↔ Otv.rep.triešt.zl.v kĺb.obl.tibia dist:skrutkou
5t131.p↔ Otv.rep.triešt.zl.v kĺb.obl.fibula prox:skrutkou
5t131.r↔ Otv.rep.triešt.zl.v kĺb.obl.fibula dist:skrutkou
5t133.1↔ Otv.rep.triešt.zl.v kĺb.obl.humer.prox:št.dlahou
5t133.3↔ Otv.rep.triešt.zl.v kĺb.obl.humer.dist:št.dlahou
5t133.4↔ Otv.rep.triešt.zl.v kĺb.obl.radius prox:št.dlahou
5t133.6↔ Otv.rep.triešt.zl.v kĺb.obl.radius dist:št.dlahou
5t133.7↔ Otv.rep.triešt.zl.v kĺb.obl.ulna prox:št.dlahou
5t133.9↔ Otv.rep.triešt.zl.v kĺb.obl.ulna dist:št.dlahou
5t133.e↔ Otv.rep.triešt.zl.v kĺb.obl.krčok steh.k:št.dlahou
5t133.f↔ Otv.rep.triešt.zl.v kĺb.obl.femur prox:št.dlahou
5t133.h↔ Otv.rep.triešt.zl.v kĺb.obl.femur dist:št.dlahou
5t133.k↔ Otv.rep.triešt.zl.v kĺb.obl.tibia prox:št.dlahou
5t133.n↔ Otv.rep.triešt.zl.v kĺb.obl.tibia dist:št.dlahou
5t133.p↔ Otv.rep.triešt.zl.v kĺb.obl.fibula prox:št.dlahou
5t133.r↔ Otv.rep.triešt.zl.v kĺb.obl.fibula dist:št.dlahou
5t134.1↔ Otv.rep.triešt.zl.v kĺb.obl.humer.prox:drôt/serkláž
5t134.3↔ Otv.rep.triešt.zl.v kĺb.obl.humer.dist:drôt/serkláž
5t134.4↔ Otv.rep.triešt.zl.v kĺb.obl.radius prox:drôt/serkláž
5t134.6↔ Otv.rep.triešt.zl.v kĺb.obl.radius dist:drôt/serkláž
5t134.7↔ Otv.rep.triešt.zl.v kĺb.obl.ulna prox:drôt/serkláž
5t134.9↔ Otv.rep.triešt.zl.v kĺb.obl.ulna dist:drôt/serkláž
5t134.e↔ Otv.rep.triešt.zl.v kĺb.obl.krčok steh.k:drôt/serkláž
5t134.f↔ Otv.rep.triešt.zl.v kĺb.obl.femur prox:drôt/serkláž
5t134.h↔ Otv.rep.triešt.zl.v kĺb.obl.femur dist:drôt/serkláž
5t134.j↔ Otv.rep.triešt.zl.v kĺb.obl.patela:drôt/serkláž
5t134.k↔ Otv.rep.triešt.zl.v kĺb.obl.tibia prox:drôt/serkláž
5t134.n↔ Otv.rep.triešt.zl.v kĺb.obl.tibia dist:drôt/serkláž
5t134.p↔ Otv.rep.triešt.zl.v kĺb.obl.fibula prox:drôt/serkláž
5t134.r↔ Otv.rep.triešt.zl.v kĺb.obl.fibula dist:drôt/serkláž
5t135.1↔ Otv.rep.triešt.zl.v kĺbe humer.prox:dyn.kompr.skrutka v dl
5t135.3↔ Otv.rep.triešt.zl.v kĺbe humer.dist:dyn.kompr.skrut.v dlahe
5t135.e↔ Otv.rep.triešt.zl.v kĺbe krčok steh.k:dyn.kompr.skrutka v dl
5t135.f↔ Otv.rep.triešt.zl.v kĺbe femur prox:dyn.kompr.skrutka v dl
5t135.h↔ Otv.rep.triešt.zl.v kĺbe femur dist:dyn.kompr.skrutka v dl
5t135.k↔ Otv.rep.triešt.zl.v kĺb.obl.tibia prox:dyn.kompr.skrutka v dl
5t137.1↔ Otv.rep.triešt.zl.v kĺb.obl.humer.prox:zaist.intramed.kl
5t137.3↔ Otv.rep.triešt.zl.v kĺb.obl.humer.dist:zaist.intramed.kl
5t137.4↔ Otv.rep.triešt.zl.v kĺb.obl.radius prox:zaist.intramed.kl
5t137.6↔ Otv.rep.triešt.zl.v kĺb.obl.radius dist:zaist.intramed.kl
5t137.7↔ Otv.rep.triešt.zl.v kĺb.obl.ulna prox:zaist.intramed.kl
5t137.9↔ Otv.rep.triešt.zl.v kĺb.obl.ulna dist:zaist.intramed.kl
5t137.e↔ Otv.rep.triešt.zl.v kĺb.obl.krčok steh.k:zaist.intramed.kl
5t137.f↔ Otv.rep.triešt.zl.v kĺb.obl.femur prox:zaist.intramed.kl
5t137.h↔ Otv.rep.triešt.zl.v kĺb.obl.femur dist:zaist.intramed.kl
5t137.j↔ Otv.rep.triešt.zl.v kĺb.obl.patela:zaist.intramed.kl
5t137.k↔ Otv.rep.triešt.zl.v kĺb.obl.tibia prox:zaist.intramed.kl
5t137.n↔ Otv.rep.triešt.zl.v kĺb.obl.tibia dist:zaist.intramed.kl
5t137.p↔ Otv.rep.triešt.zl.v kĺb.obl.fibula prox:zaist.intramed.kl
5t137.r↔ Otv.rep.triešt.zl.v kĺb.obl.fibula dist:zaist.intramed.kl
5t138.1↔ Otv.rep.triešt.zl.v kĺbe humer.prox:iM klin.so zaist.pre kĺb.k

5t138.3↔ Otv.rep.triešt.zl.v kĺbe humer.dist:iM klin.so zaist.pre kĺb.k
5t138.4↔ Otv.rep.triešt.zl.v kĺbe radius prox:iM klin.so zaist.pre kĺb.k
5t138.6↔ Otv.rep.triešt.zl.v kĺbe radius dist:iM klin.so zaist.pre kĺb.k
5t138.7↔ Otv.rep.triešt.zl.v kĺbe ulna prox:iM klin.so zaist.pre kĺb.k
5t138.9↔ Otv.rep.triešt.zl.v kĺbe ulna dist:iM klin.so zaist.pre kĺb.k
5t138.e↔ Otv.rep.triešt.zl.v kĺbe krčok steh.k:iM klin.so zaist.pre kĺb.k
5t138.f↔ Otv.rep.triešt.zl.v kĺbe femur prox:iM klin.so zaist.pre kĺb.k
5t138.h↔ Otv.rep.triešt.zl.v kĺbe femur dist:iM klin.so zaist.pre kĺb.k
5t138.j↔ Otv.rep.triešt.zl.v kĺbe patela:iM klin.so zaist.pre kĺb.k
5t138.k↔ Otv.rep.triešt.zl.v kĺbe tibia prox:iM klin.so zaist.pre kĺb.k
5t138.n↔ Otv.rep.triešt.zl.v kĺbe tibia dist:iM klin.so zaist.pre kĺb.k
5t138.p↔ Otv.rep.triešt.zl.v kĺbe fibula prox:iM klin.so zaist.pre kĺb.k
5t138.r↔ Otv.rep.triešt.zl.v kĺbe fibula dist:iM klin.so zaist.pre kĺb.k
5t139.e↔ Otv.rep.triešt.zl.v kĺb.obl.krčok steh.k:transfix.klin.
5t139.f↔ Otv.rep.triešt.zl.v kĺb.obl.femur prox:transfix.klin.
5t139.h↔ Otv.rep.triešt.zl.v kĺb.obl.femur dist:transfix.klin.
5t139.k↔ Otv.rep.triešt.zl.v kĺb.obl.tibia prox:transfix.klin.
5t139.n↔ Otv.rep.triešt.zl.v kĺb.obl.tibia dist:transfix.klin.
5t13a.3↔ Otv.rep.triešt.zl.v kĺb.obl.humer.dist:intramed.drôt a prút
5t13a.4↔ Otv.rep.triešt.zl.v kĺb.obl.radius prox:intramed.drôt a prút
5t13a.6↔ Otv.rep.triešt.zl.v kĺb.obl.radius dist:intramed.drôt a prút
5t13a.7↔ Otv.rep.triešt.zl.v kĺb.obl.ulna prox:intramed.drôt a prút
5t13a.9↔ Otv.rep.triešt.zl.v kĺb.obl.ulna dist:intramed.drôt a prút
5t13a.e↔ Otv.rep.triešt.zl.v kĺb.obl.krčok steh.k:intramed.drôt a prút
5t13a.f↔ Otv.rep.triešt.zl.v kĺb.obl.femur prox:intramed.drôt a prút
5t13a.h↔ Otv.rep.triešt.zl.v kĺb.obl.femur dist:intramed.drôt a prút
5t13a.j↔ Otv.rep.triešt.zl.v kĺb.obl.patela:intramed.drôt a prút
5t13a.k↔ Otv.rep.triešt.zl.v kĺb.obl.tibia prox:intramed.drôt a prút
5t13a.n↔ Otv.rep.triešt.zl.v kĺb.obl.tibia dist:intramed.drôt a prút
5t13a.p↔ Otv.rep.triešt.zl.v kĺb.obl.fibula prox:intramed.drôt a prút
5t13a.r↔ Otv.rep.triešt.zl.v kĺb.obl.fibula dist:intramed.drôt a prút
5t13b.1↔ Otv.rep.triešt.zl.v kĺb.obl.humer.prox:uhlo.stabil.dlahou
5t13b.3↔ Otv.rep.triešt.zl.v kĺb.obl.humer.dist:uhlo.stabil.dlahou
5t13b.4↔ Otv.rep.triešt.zl.v kĺb.obl.radius prox:uhlo.stabil.dlahou
5t13b.6↔ Otv.rep.triešt.zl.v kĺb.obl.radius dist:uhlo.stabil.dlahou
5t13b.7↔ Otv.rep.triešt.zl.v kĺb.obl.ulna prox:uhlo.stabil.dlahou
5t13b.9↔ Otv.rep.triešt.zl.v kĺb.obl.ulna dist:uhlo.stabil.dlahou
5t13b.e↔ Otv.rep.triešt.zl.v kĺb.obl.krčok steh.k:uhlo.stabil.dlahou
5t13b.f↔ Otv.rep.triešt.zl.v kĺb.obl.femur prox:uhlo.stabil.dlahou
5t13b.h↔ Otv.rep.triešt.zl.v kĺb.obl.femur dist:uhlo.stabil.dlahou
5t13b.k↔ Otv.rep.triešt.zl.v kĺb.obl.tibia prox:uhlo.stabil.dlahou
5t13b.n↔ Otv.rep.triešt.zl.v kĺb.obl.tibia dist:uhlo.stabil.dlahou
5t13b.p↔ Otv.rep.triešt.zl.v kĺb.obl.fibula prox:uhlo.stabil.dlahou
5t13b.r↔ Otv.rep.triešt.zl.v kĺb.obl.fibula dist:uhlo.stabil.dlahou
5t13c.1↔ Otv.rep.triešt.zl.v kĺb.obl.humer.prox:uhl./kondyl.dl
5t13c.3↔ Otv.rep.triešt.zl.v kĺb.obl.humer.dist:uhl./kondyl.dl
5t13c.e↔ Otv.rep.triešt.zl.v kĺb.obl.krčok steh.k:uhl./kondyl.dl
5t13c.f↔ Otv.rep.triešt.zl.v kĺb.obl.femur prox:uhl./kondyl.dl
5t13c.h↔ Otv.rep.triešt.zl.v kĺb.obl.femur dist:uhl./kondyl.dl
5t13c.k↔ Otv.rep.triešt.zl.v kĺb.obl.tibia prox:uhl./kondyl.dl
5t13d.h↔ Otv.rep.triešt.zl.v kĺb.obl.femur dist:skobou
5t13d.j↔ Otv.rep.triešt.zl.v kĺb.obl.patela:skobou
5t13d.k↔ Otv.rep.triešt.zl.v kĺb.obl.tibia prox:skobou
5t13d.n↔ Otv.rep.triešt.zl.v kĺb.obl.tibia dist:skobou
5t13d.p↔ Otv.rep.triešt.zl.v kĺb.obl.fibula prox:skobou
5t13d.r↔ Otv.rep.triešt.zl.v kĺb.obl.fibula dist:skobou
5t13v.1↔ Otv.rep.triešt.zl.v kĺb.obl.humer.prox:kruh.vonk.skel.fix
5t13v.3↔ Otv.rep.triešt.zl.v kĺb.obl.humer.dist:kruh.vonk.skel.fix
5t13v.4↔ Otv.rep.triešt.zl.v kĺb.obl.radius prox:kruh.vonk.skel.fix
5t13v.6↔ Otv.rep.triešt.zl.v kĺb.obl.radius dist:kruh.vonk.skel.fix
5t13v.7↔ Otv.rep.triešt.zl.v kĺb.obl.ulna prox:kruh.vonk.skel.fix
5t13v.9↔ Otv.rep.triešt.zl.v kĺb.obl.ulna dist:kruh.vonk.skel.fix
5t13v.e↔ Otv.rep.triešt.zl.v kĺb.obl.krčok steh.k:kruh.vonk.skel.fix
5t13v.f↔ Otv.rep.triešt.zl.v kĺb.obl.femur prox:kruh.vonk.skel.fix
5t13v.h↔ Otv.rep.triešt.zl.v kĺb.obl.femur dist:kruh.vonk.skel.fix
5t13v.j↔ Otv.rep.triešt.zl.v kĺb.obl.patela:kruh.vonk.sk.fix
5t13v.k↔ Otv.rep.triešt.zl.v kĺb.obl.tibia prox:kruh.vonk.skel.fix
5t13v.n↔ Otv.rep.triešt.zl.v kĺb.obl.tibia dist:kruh.vonk.skel.fix
5t13v.p↔ Otv.rep.triešt.zl.v kĺb.obl.fibula prox:kruh.vonk.skel.fix
5t13v.r↔ Otv.rep.triešt.zl.v kĺb.obl.fibula dist:kruh.vonk.sk.fix
5t13x.1↔ Otv.rep.triešt.zl.v kĺb.obl.humer.prox:iným osteos.m
5t13x.3↔ Otv.rep.triešt.zl.v kĺb.obl.humer.dist:iným osteos.m
5t13x.4↔ Otv.rep.triešt.zl.v kĺb.obl.radius prox:iným osteos.m
5t13x.6↔ Otv.rep.triešt.zl.v kĺb.obl.radius dist:iným osteos.m
5t13x.7↔ Otv.rep.triešt.zl.v kĺb.obl.ulna prox:iným osteos.m
5t13x.9↔ Otv.rep.triešt.zl.v kĺb.obl.ulna dist:iným osteos.m
5t13x.e↔ Otv.rep.triešt.zl.v kĺb.obl.krčok steh.k:iným osteos.m
5t13x.f↔ Otv.rep.triešt.zl.v kĺb.obl.femur prox:iným osteos.m
5t13x.h↔ Otv.rep.triešt.zl.v kĺb.obl.femur dist:iným osteos.m
5t13x.j↔ Otv.rep.triešt.zl.v kĺb.obl.patela:iným osteos.m
5t13x.k↔ Otv.rep.triešt.zl.v kĺb.obl.tibia prox:iným osteos.m
5t13x.n↔ Otv.rep.triešt.zl.v kĺb.obl.tibia dist:iným osteos.m
5t13x.p↔ Otv.rep.triešt.zl.v kĺb.obl.fibula prox:iným osteos.m
5t13x.r↔ Otv.rep.triešt.zl.v kĺb.obl.fibula dist:iným osteos.m
5t13z.1↔ Otv.rep.triešt.zl.v kĺb.obl.humer.prox:resorb.mat
5t13z.3↔ Otv.rep.triešt.zl.v kĺb.obl.humer.dist:resorb.mat
5t13z.4↔ Otv.rep.triešt.zl.v kĺb.obl.radius prox:resorb.mat
5t13z.6↔ Otv.rep.triešt.zl.v kĺb.obl.radius dist:resorb.mat
5t13z.7↔ Otv.rep.triešt.zl.v kĺb.obl.ulna prox:resorb.mat
5t13z.9↔ Otv.rep.triešt.zl.v kĺb.obl.ulna dist:resorb.mat
5t13z.e↔ Otv.rep.triešt.zl.v kĺb.obl.krčok steh.k:resorb.mat
5t13z.f↔ Otv.rep.triešt.zl.v kĺb.obl.femur prox:resorb.mat
5t13z.h↔ Otv.rep.triešt.zl.v kĺb.obl.femur dist:resorb.mat
5t13z.j↔ Otv.rep.triešt.zl.v kĺb.obl.patela:resorb.mat
5t13z.k↔ Otv.rep.triešt.zl.v kĺb.obl.tibia prox:resorb.mat
5t13z.n↔ Otv.rep.triešt.zl.v kĺb.obl.tibia dist:resorb.mat
5t13z.p↔ Otv.rep.triešt.zl.v kĺb.obl.fibula prox:resorb.mat
5t13z.r↔ Otv.rep.triešt.zl.v kĺb.obl.fibula dist:resorb.mat
5t140.a↔ Otv.repoz.jedn.zl:karpálne k.:bez osteosyntézy
5t140.b↔ Otv.repoz.jedn.zl:metakarp.k.:bez osteosyntézy
5t140.c↔ Otv.repoz.jedn.zl:falangy pr.ruky:bez osteosyntézy
5t140.u↔ Otv.repoz.jedn.zl:tarzálne k.:bez osteosyntézy
5t140.v↔ Otv.repoz.jedn.zl:metatarz.k.:bez osteosyntézy
5t140.w↔ Otv.repoz.jedn.zl:falangy pr.nohy:bez osteosyntézy
5t141.a↔ Otv.repoz.jedn.zlom:karpálne k.:skrutkou
5t141.b↔ Otv.repoz.jedn.zlom:metakarp.k.:skrutkou
5t141.c↔ Otv.repoz.jedn.zlom:falangy pr.ruky:skrutkou
5t141.u↔ Otv.repoz.jednoduch.zlom:tarzálne k.:skrutkou
5t141.v↔ Otv.repoz.jedn.zlom:metatarz.k.:skrutkou
5t141.w↔ Otv.repoz.jedn.zlom:falangy pr.nohy:skrutkou
5t143.a↔ Otv.repoz.jedn.zl:karpálne k.:štandard.dlahou
5t143.b↔ Otv.repoz.jedn.zl:metakarp.k.:štandard.dlahou
5t143.c↔ Otv.repoz.jedn.zl:falangy pr.ruky:štandard.dlahou
5t143.u↔ Otv.repoz.jedn.zl:tarzálne k.:štandard.dlahou
5t143.v↔ Otv.repoz.jedn.zl:metatarz.k.:štandard.dlahou
5t143.w↔ Otv.repoz.jedn.zl:falangy pr.nohy:štandard.dlahou
5t144.a↔ Otv.repoz.jedn.zlom:karpálne k.:drôt/serkláž
5t144.b↔ Otv.repoz.jedn.zlom:metakarp.k.:drôt/serkláž
5t144.c↔ Otv.repoz.jedn.zlom:falangy pr.ruky:drôt/serkláž
5t144.u↔ Otv.repoz.jedn.zlom:tarzálne k.:drôt/serkláž
5t144.v↔ Otv.repoz.jedn.zlom:metatarz.k.:drôt/serkláž
5t144.w↔ Otv.repoz.jedn.zlom:falangy pr.nohy:drôt/serkláž
5t14b.a↔ Otv.repoz.jedn.zl:karpálne k.:uhlo.stabil.dlahou
5t14b.b↔ Otv.repoz.jedn.zl:metakarp.k.:uhlo.stabil.dlahou
5t14b.c↔ Otv.repoz.jedn.zl:falangy pr.ruky:uhlo.stabil.dlahou
5t14b.u↔ Otv.repoz.jedn.zl:tarzálne k.:uhlo.stabil.dlahou
5t14b.v↔ Otv.repoz.jedn.zl:metatarz.k.:uhlo.stabil.dlahou
5t14b.w↔ Otv.repoz.jedn.zl:falangy pr.nohy:uhlo.stabil.dlahou
5t14d.u↔ Otv.repoz.jedn.zlom:tarzálne k.:skobou
5t14d.v↔ Otv.repoz.jedn.zlom:metatarz.k.:skobou
5t14t.a↔ Otv.repoz.jedn.zl:karpálne k.:vonk.skelet.fix
5t14t.b↔ Otv.repoz.jedn.zl:metakarp.k.:vonk.skelet.fix
5t14t.c↔ Otv.repoz.jedn.zl:falangy pr.ruky:vonk.skelet.fix
5t14t.u↔ Otv.repoz.jedn.zl:tarzálne k.:vonk.skelet.fix
5t14t.v↔ Otv.repoz.jedn.zl:metatarz.k.:vonk.skelet.fix
5t14t.w↔ Otv.repoz.jedn.zl:falangy pr.nohy:vonk.skelet.fix
5t14v.a↔ Otv.repoz.jedn.zl:karpálne k.:kruh.vonk.skelet.fix
5t14v.b↔ Otv.repoz.jedn.zl:metakarp.k.:kruh.vonk.skelet.fix
5t14v.u↔ Otv.repoz.jedn.zl:tarzálne k.:kruh.vonk.skelet.fix
5t14v.v↔ Otv.repoz.jedn.zl:metatarz.k.:kruh.vonk.skelet.fix

5t14x.a↔ Otv.repoz.jedn.zl:karpálne k.:iným osteos.m
5t14x.b↔ Otv.repoz.jedn.zl:metakarp.k.:iným osteos.m
5t14x.c↔ Otv.repoz.jedn.zl:falangy pr.ruky:iným osteos.m
5t14x.u↔ Otv.repoz.jedn.zl:tarzálne k.:iným osteos.m
5t14x.v↔ Otv.repoz.jedn.zl:metatarz.k.:iným osteos.m
5t14x.w↔ Otv.repoz.jedn.zl:falangy pr.nohy:iným osteos.m
5t14z.a↔ Otv.repoz.jedn.zl:karpálne k.:rezorb.mat
5t14z.b↔ Otv.repoz.jedn.zl:metakarp.k.:rezorb.mat
5t14z.c↔ Otv.repoz.jedn.zl:falangy pr.ruky:rezorb.mat
5t14z.j↔ Otv.rep.jedn.zl:patela:rezorb.mat
5t14z.u↔ Otv.repoz.jedn.zl:tarzálne k.:rezorb.mat
5t14z.v↔ Otv.repoz.jedn.zl:metatarz.k.:rezorb.mat
5t14z.w↔ Otv.repoz.jedn.zl:falangy pr.nohy:rezorb.mat
5t150.a↔ Otv.repoz.triešt.zl:karpálne k.:bez osteosyntézy
5t150.b↔ Otv.repoz.triešt.zl:metakarp.k.:bez osteosyntézy
5t150.c↔ Otv.repoz.triešt.zl:falangy pr.ruky:bez osteosyntézy
5t150.u↔ Otv.repoz.triešt.zl:tarzálne k.:bez osteosyntézy
5t150.v↔ Otv.repoz.triešt.zlom:metatarz.k.:bez osteosyntézy
5t150.w↔ Otv.repoz.triešt.zl:falangy pr.nohy:bez osteosyntézy
5t151.a↔ Otv.repoz.triešt.zl:karpálne k.:skrutkou
5t151.b↔ Otv.repoz.triešt.zl:metakarp.k.:skrutkou
5t151.c↔ Otv.repoz.triešt.zl:falangy pr.ruky:skrutkou
5t151.u↔ Otv.repoz.triešt.zl:tarzálne k.:skrutkou
5t151.v↔ Otv.repoz.triešt.zl:metatarz.k.:skrutkou
5t151.w↔ Otv.repoz.triešt.zl:falangy pr.nohy:skrutkou
5t153.a↔ Otv.repoz.triešt.zl:karpálne k.:štand.dlahou
5t153.b↔ Otv.repoz.triešt.zl:metakarp.k.:štand.dlahou
5t153.c↔ Otv.repoz.triešt.zl:falangy pr.ruky:štand.dlahou
5t153.u↔ Otv.repoz.triešt.zl:tarzálne k.:štand.dlahou
5t153.v↔ Otv.repoz.triešt.zl:metatarz.k.:štand.dlahou
5t153.w↔ Otv.repoz.triešt.zl:falangy pr.nohy:štand.dlahou
5t154.a↔ Otv.repoz.triešt.zl:karpálne k.:drôt/serkláž
5t154.b↔ Otv.repoz.triešt.zl:metakarp.k.:drôt/serkláž
5t154.c↔ Otv.repoz.triešt.zl:falangy pr.ruky:drôt/serkláž
5t154.u↔ Otv.repoz.triešt.zl:tarzálne k.:drôt/serkláž
5t154.v↔ Otv.repoz.triešt.zl:metatarz.k.:drôt/serkláž
5t154.w↔ Otv.repoz.triešt.zl:falangy pr.nohy:drôt/serkláž
5t15b.a↔ Otv.repoz.triešt.zl:karpálne k.:uhlo.stabil.dlahou
5t15b.b↔ Otv.repoz.triešt.zl:metakarp.k.:uhlo.stabil.dlahou
5t15b.c↔ Otv.repoz.triešt.zl:falangy pr.ruky:uhlo.stabil.dlahou
5t15b.u↔ Otv.repoz.triešt.zl:tarzálne k.:uhlo.stabil.dlahou
5t15b.v↔ Otv.repoz.triešt.zl:metatarz.k.:uhlo.stabil.dlahou
5t15b.w↔ Otv.repoz.triešt.zl:falangy pr.nohy:uhlo.stabil.dlahou
5t15d.u↔ Otv.repoz.triešt.zlom.:tarzálne k.:skobou
5t15d.v↔ Otv.repoz.triešt.zlom.:metatarz.k.:skobou
5t15v.a↔ Otv.repoz.triešt.zlom:karpálne k.:kruh.vonk.skelet.fix.
5t15v.b↔ Otv.repoz.triešt.zlom:metakarp.k.:kruh.vonk.skelet.fix.
5t15v.u↔ Otv.repoz.triešt.zlom:tarzálne k.:kruh.vonk.skelet.fix.
5t15v.v↔ Otv.repoz.triešt.zlom:metatarz.k.:kruh.vonk.skelet.fix.
5t15x.a↔ Otv.repoz.triešt.zl:karpálne k.:iným osteos.m
5t15x.b↔ Otv.repoz.triešt.zl:metakarp.k.:iným osteos.m
5t15x.c↔ Otv.repoz.triešt.zl:falangy pr.ruky:iným osteos.m
5t15x.u↔ Otv.repoz.triešt.zl:tarzálne k.:iným osteos.m
5t15x.v↔ Otv.repoz.triešt.zl:metatarz.k.:iným osteos.m
5t15x.w↔ Otv.repoz.triešt.zl:falangy pr.nohy:iným osteos.m
5t15z.a↔ Otv.repoz.triešt.zl:karpálne k.:rezorb.mat
5t15z.b↔ Otv.repoz.triešt.zl:metakarp.k.:rezorb.mat
5t15z.c↔ Otv.repoz.triešt.zl:falangy pr.ruky:rezorb.mat
5t15z.u↔ Otv.repoz.triešt.zl:tarzálne k.:rezorb.mat
5t15z.v↔ Otv.repoz.triešt.zl:metatarz.k.:rezorb.mat
5t15z.w↔ Otv.repoz.triešt.zl:falangy pr.nohy:rezorb.mat
5t16s.0↔ Otv.repoz.zlom.talu bez osteosyntézy
5t16s.1↔ Otv.repoz.zlom. talu:osteosyntéza skrutkou
5t16s.3↔ Otv.repoz.zlom.talu:osteosyntéza štand.dlahou
5t16s.4↔ Otv.repoz.zlom. talu:osteosyntéza drôtom/ťah.serklážou
5t16s.b↔ Otv.repoz.zlom.talu:osteosyntéza uhlovostabilnou dlahou
5t16s.d↔ Otv.repoz.zlom.talu:osteosyntéza skobou
5t16s.v↔ Otv.repoz.zlom.talu:osteosyntéza kruh.vonkaj.fixátor
5t16s.x↔ Otv.repoz.zlom.talu:osteosyntéza iným osteosy.mat.
5t16s.z↔ Otv.repoz.zlom.talu:osteosyntéza resorb.materiálom
5t16t.0↔ Otv.repoz.zlom.kalkanea bez osteosyntézy
5t16t.1↔ Otv.repoz.zlom.kalkanea:osteosyntéza skrutkou
5t16t.3↔ Otv.repoz.zlom.kalkanea:osteosyntéza štand.dlahou
5t16t.4↔ Otv.repoz.zlom.kalkanea:osteosyntéza drôtom/ťah.serkl.
5t16t.7↔ Otv.repoz.zlom.kalkanea:osteosyntéza zaisteným klincom
5t16t.b↔ Otv.repoz.zlom.kalkanea:osteosyntéza uhlovostab.dlahou
5t16t.d↔ Otv.repoz.zlom.kalkanea:osteosyntéza skobou
5t16t.v↔ Otv.repoz.zlom.kalkanea:osteosy.kruh.vonkaj.fixátor
5t16t.x↔ Otv.repoz.zlom.kalkanea:osteosyn.iným osteosynt.mat.
5t16t.z↔ Otv.repoz.zlom.kalkanea:osteosyn.resorbovateľ.materiálom
5t18i↔ Otv.repoz.zl:predná č.acetabula a hlavy femuru:skrutkou
5t18j↔ Otv.repoz.zl:zadná č.acetabula a hlavy femuru:skrutkou
5t18n↔ Otv.repoz.zl:pred.č.acetabula a hl.femuru:uhlo.stab.dlahou
5t18o↔ Otv.repoz.zl:zad.č.acetabula a hlavy femoru:uhlo.stabil.dl.
5t18p↔ Otv.repoz.zl:predná č.acetabula a hlavy femuru:dlahou
5t18q↔ Otv.repoz.zl:zadná č.acetabula a hlavy femuru:dlahou
5t18t↔ Otv.rep.zl.acetabula a hlavy femuru:vonk.skelet.fixátorom
5t18y↔ Otv.rep.zl.acetabula a hlavy femuru:bližšie nešpec.mat.
5t190.0↔ Otv.rep.luxácie:humeroglenoid.kĺb:bez osteosyn.
5t190.4↔ Otv.rep.luxácie:lakťový kĺb:bez osteosyntézy
5t190.5↔ Otv.rep.luxácie:prox.radioulnárny kĺb:bez osteos.
5t190.6↔ Otv.rep.luxácie:dist.radioulnárny kĺb:bez osteos.
5t190.8↔ Otv.rep.luxácie:radiokarpál.kĺb:bez osteosyntézy
5t190.9↔ Otv.rep.luxácie:ulnokarpálny kĺb:bez osteosyntézy
5t190.a↔ Otv.rep.luxácie:karpálne kĺby:bez osteosyntézy
5t190.c↔ Otv.rep.luxácie:metakarpofalangeálny kĺb:bez osteos.
5t190.d↔ Otv.rep.luxácie:interfalang.kĺb ruky:bez osteosynt.
5t190.g↔ Otv.rep.luxácie:bedrový kĺb:bez osteosyntézy
5t190.h↔ Otv.rep.luxácie:kolenný kĺb:bez osteosyntézy
5t190.j↔ Otv.rep.luxácie:prox.tibiofibulárny kĺb:bez osteos.
5t190.k↔ Otv.rep.luxácie:členkový kĺb horný:bez osteosyn.
5t190.m↔ Otv.rep.luxácie:členkový kĺb dolný:bez osteosyn.
5t190.n↔ Otv.rep.luxácie:tarzálne kĺby:bez osteosyntézy
5t190.p↔ Otv.rep.luxácie:tarzometatarzálne kĺby:bez osteos
5t190.q↔ Otv.rep.luxácie:metatarzofalang.kĺ.:bez osteosyn.
5t190.r↔ Otv.rep.luxácie:interfalangeálny kĺb nohy:bez osteos.
5t191.0↔ Otv.rep.luxácie:humeroglenoid.kĺb:skrutkou
5t191.4↔ Otv.rep.luxácie:lakťový kĺb:skrutkou
5t191.5↔ Otv.rep.luxácie:prox.radioulnárny kĺb:skrutkou
5t191.6↔ Otv.rep.luxácie:dist.radioulnárny kĺb:skrutkou
5t191.8↔ Otv.rep.luxácie:radiokarpál.kĺb:skrutkou
5t191.9↔ Otv.rep.luxácie:ulnokarpálny kĺb:skrutkou
5t191.a↔ Otv.rep.luxácie:karpálne kĺby:skrutkou
5t191.c↔ Otv.rep.luxácie:metakarpofalangeálny kĺb:skrutkou
5t191.d↔ Otv.rep.luxácie:interfalang.kĺb ruky:skrutkou
5t191.g↔ Otv.rep.luxácie:bedrový kĺb:skrutkou
5t191.h↔ Otv.rep.luxácie:kolenný kĺb:skrutkou
5t191.j↔ Otv.rep.luxácie:prox.tibiofibulárny kĺb:skrutkou
5t191.k↔ Otv.rep.luxácie:členkový kĺb horný:skrutkou
5t191.m↔ Otv.rep.luxácie:členkový kĺb dolný:skrutkou
5t191.n↔ Otv.rep.luxácie:tarzálne kĺby:skrutkou
5t191.p↔ Otv.rep.luxácie:tarzometatarzálne kĺby:skrutkou
5t191.q↔ Otv.rep.luxácie:metatarzofalang.kĺb:skrutkou
5t191.r↔ Otv.rep.luxácie:interfalangeálny kĺb nohy:skrutkou
5t193.0↔ Otv.rep.luxácie:humeroglenoid.kĺb:skrutkou
5t193.4↔ Otv.rep.luxácie:lakťový kĺb:skrutkou
5t193.5↔ Otv.rep.luxácie:prox.radioulnárny kĺb:skrutkou
5t193.6↔ Otv.rep.luxácie:dist.radioulnárny kĺb:skrutkou
5t193.8↔ Otv.rep.luxácie:radiokarpál.kĺb:skrutkou
5t193.9↔ Otv.rep.luxácie:ulnokarpálny kĺb:skrutkou
5t193.a↔ Otv.rep.luxácie:karpálne kĺby:skrutkou
5t193.c↔ Otv.rep.luxácie:metakarpofalangeálny kĺb:skrutkou
5t193.d↔ Otv.rep.luxácie:interfalang.kĺb ruky:skrutkou
5t193.g↔ Otv.rep.luxácie:bedrový kĺb:skrutkou
5t193.h↔ Otv.rep.luxácie:kolenný kĺb:skrutkou
5t193.j↔ Otv.rep.luxácie:prox.tibiofibulárny kĺb:skrutkou
5t193.k↔ Otv.rep.luxácie:členkový kĺb horný:skrutkou
5t193.m↔ Otv.rep.luxácie:členkový kĺb dolný:skrutkou
5t193.n↔ Otv.rep.luxácie:tarzálne kĺby:skrutkou
5t193.p↔ Otv.rep.luxácie:tarzometatarzálne kĺby:skrutkou

5t193.q↔ Otv.rep.luxácie:metatarzofalang.kĺb:skrutkou
5t193.r↔ Otv.rep.luxácie:interfalangeálny kĺb nohy:skrutkou
5t194.0↔ Otv.rep.luxácie:humeroglenoid.kĺb:drôt/serkláž
5t194.4↔ Otv.rep.luxácie:lakťový kĺb:drôt/serkláž
5t194.5↔ Otv.rep.luxácie:prox.radioulnárny kĺb:drôt/serkláž
5t194.6↔ Otv.rep.luxácie:dist.radioulnárny kĺb:drôt/serkláž
5t194.8↔ Otv.rep.luxácie:radiokarpál.kĺb:drôt/serkláž
5t194.9↔ Otv.rep.luxácie:ulnokarpálny kĺb:drôt/serkláž
5t194.a↔ Otv.rep.luxácie:karpálne kĺby:drôt/serkláž
5t194.c↔ Otv.rep.luxácie:metakarpofalangeálny kĺb:drôt/serkláž
5t194.d↔ Otv.rep.luxácie:interfalang.kĺb ruky:drôt/serkláž
5t194.g↔ Otv.rep.luxácie:bedrový kĺb:drôt/serkláž
5t194.h↔ Otv.rep.luxácie:kolenný kĺb:drôt/serkláž
5t194.j↔ Otv.rep.luxácie:prox.tibiofibulárny kĺb:drôt/serkláž
5t194.k↔ Otv.rep.luxácie:členkový kĺb horný:drôt/serkláž
5t194.m↔ Otv.rep.luxácie:členkový kĺb dolný:drôt/serkláž
5t194.n↔ Otv.rep.luxácie:tarzálne kĺby:drôt/serkláž
5t194.p↔ Otv.rep.luxácie:tarzometatarzálne kĺby:drôt/serkláž
5t194.q↔ Otv.rep.luxácie:metatarzofalang.kĺb:drôt/serkláž
5t194.r↔ Otv.rep.luxácie:interfalangeálny kĺb nohy:drôt/serkláž
5t199.h↔ Otv.rep.luxácie:kolenný kĺb:transfix.klincom
5t199.j↔ Otv.rep.luxácie:prox.tibiofibulárny kĺb:transfix.klincom
5t199.k↔ Otv.rep.luxácie:členkový kĺb horný:transfix.klincom
5t199.m↔ Otv.rep.luxácie:členkový kĺb dolný:transfix.klincom
5t19a.0↔ Otv.rep.luxácie:humeroglenoid.kĺb:intramedul.klin
5t19a.4↔ Otv.rep.luxácie:lakťový kĺb:intramedul.klinom
5t19a.5↔ Otv.rep.luxácie:prox.radioulnárny kĺb:intramedul.klin
5t19a.6↔ Otv.rep.luxácie:dist.radioulnárny kĺb:intramedul.klin
5t19a.8↔ Otv.rep.luxácie: radiokarpálny kĺb:intramedul.klin
5t19a.9↔ Otv.rep.luxácie:ulnokarpálny kĺb:intramedul.klin
5t19a.a↔ Otv.rep.luxácie:karpálne kĺby:intramedul.klin
5t19a.c↔ Otv.rep.luxácie:metakarpofalangeálny kĺb:intramedul.klin
5t19a.d↔ Otv.rep.luxácie:interfalang.kĺb ruky:intramedulár.klin
5t19a.g↔ Otv.rep.luxácie:bedr.kĺb:intramedulárnym klin
5t19a.h↔ Otv.rep.luxácie:kolen.kĺb:intramedulár.klin
5t19a.j↔ Otv.rep.luxácie:prox.tibiofibulárny kĺb:intramedul.klin
5t19a.k↔ Otv.rep.luxácie:členk.kĺb horný:intramedul.klin
5t19a.m↔ Otv.rep.luxácie:členk.kĺb dolný:intramedul.klin
5t19a.p↔ Otv.rep.luxácie:tarzometatarzálne kĺby:intramedul.klin
5t19a.q↔ Otv.rep.luxácie:metatarzofalang.kĺ.:intramedul.klin
5t19a.r↔ Otv.rep.luxácie:interfalangeál.kĺb nohy:intramedul.klin
5t19b.0↔ Otv.rep.luxácie:humeroglenoid.kĺb:uhlo.stabil.dlahou
5t19b.4↔ Otv.rep.luxácie:lakťový kĺb:uhlo.stabil.dlahou
5t19b.5↔ Otv.rep.luxácie:prox.radioulnárny kĺb:uhlo.stabil.dlahou
5t19b.6↔ Otv.rep.luxácie:dist.radioulnárny kĺb:uhlo.stabil.dlahou
5t19b.8↔ Otv.rep.luxácie:radiokarpál.kĺb:uhlo.stabil.dlahou
5t19b.9↔ Otv.rep.luxácie:ulnokarpálny kĺb:uhlo.stabil.dlahou
5t19b.a↔ Otv.rep.luxácie:karpálne kĺby:uhlo.stabil.dlahou
5t19b.c↔ Otv.rep.luxácie:metakarpofalangeálny kĺb:uhlo.stabil.dlahou
5t19b.d↔ Otv.rep.luxácie:interfalang.kĺb ruky:uhlo.stabil.dlahou
5t19b.g↔ Otv.rep.luxácie:bedrový kĺb:uhlo.stabil.dlahou
5t19b.h↔ Otv.rep.luxácie:kolenný kĺb:uhlo.stabil.dlahou
5t19b.j↔ Otv.rep.luxácie:prox.tibiofibulárny kĺb:uhlo.stabil.dlahou
5t19b.k↔ Otv.rep.luxácie:členkový kĺb horný:uhlo.stabil.dlahou
5t19b.m↔ Otv.rep.luxácie:členkový kĺb dolný:uhlo.stabil.dlahou
5t19b.n↔ Otv.rep.luxácie:tarzálne kĺby:uhlo.stabil.dlahou
5t19b.p↔ Otv.rep.luxácie:tarzometatarzálne kĺby:uhlo.stabil.dlahou
5t19b.q↔ Otv.rep.luxácie:metatarzofalang.kĺb:uhlo.stabil.dlahou
5t19b.r↔ Otv.rep.luxácie:interfalangeálny kĺb nohy:uhlo.stabil.dlahou
5t19d.0↔ Otv.rep.luxácie:humeroglenoid.kĺb:skobou
5t19d.4↔ Otv.rep.luxácie:lakťový kĺb:skobou
5t19d.5↔ Otv.rep.luxácie:prox.radioulnárny kĺb:skobou
5t19d.6↔ Otv.rep.luxácie:dist.radioulnárny kĺb:skobou
5t19d.8↔ Otv.rep.luxácie:radiokarpál.kĺb:skobou
5t19d.9↔ Otv.rep.luxácie:ulnokarpálny kĺb:skobou
5t19d.a↔ Otv.rep.luxácie:karpálne kĺby:skobou
5t19d.c↔ Otv.rep.luxácie:metakarpofalangeálny kĺb:skobou
5t19d.d↔ Otv.rep.luxácie:interfalang.kĺb ruky:skobou
5t19d.g↔ Otv.rep.luxácie:bedrový kĺb:skobou
5t19d.h↔ Otv.rep.luxácie:kolenný kĺb:skobou
5t19d.j↔ Otv.rep.luxácie:prox.tibiofibulárny kĺb:skobou
5t19d.k↔ Otv.rep.luxácie:členkový kĺb horný:skobou
5t19d.m↔ Otv.rep.luxácie:členkový kĺb dolný:skobou
5t19d.n↔ Otv.rep.luxácie:tarzálne kĺby:skobou
5t19d.p↔ Otv.rep.luxácie:tarzometatarzálne kĺby:skobou
5t19d.q↔ Otv.rep.luxácie:metatarzofalang.kĺb:skobou
5t19d.r↔ Otv.rep.luxácie:interfalangeálny kĺb nohy:skobou
5t19t.0↔ Otv.rep.luxácie:humeroglenoidálny kĺb:vonk.skelet.fix
5t19t.4↔ Otv.rep.luxácie:lakťový kĺb:vonk.skelet.fix
5t19t.5↔ Otv.rep.luxácie:prox.radioulnárny kĺb.vonk.skelet.fix
5t19t.6↔ Otv.rep.luxácie:dist.radioulnárny kĺb:vonk.skelet.fix
5t19t.8↔ Otv.rep.luxácie:radiokarpálny kĺb:vonk.skelet.fix
5t19t.9↔ Otv.rep.luxácie:ulnokarpálny kĺb:vonk.skelet.fix
5t19t.a↔ Otv.rep.luxácie:karpálne kĺby:vonk.skelet.fix
5t19t.c↔ Otv.rep.luxácie:metakarpofalangeálny kĺb:vonk.skelet.fix
5t19t.d↔ Otv.rep.luxácie:interfalang.kĺb r.:vonk.skelet.fix
5t19t.g↔ Otv.rep.luxácie:bedr.kĺb:vonk.skelet.fix
5t19t.h↔ Otv.rep.luxácie:kolen.kĺb:vonk.skelet.fix
5t19t.j↔ Otv.rep.luxácie:prox.tibiofibulárny kĺb:vonk.skelet.fix
5t19t.k↔ Otv.rep.luxácie:členkový kĺb horný:vonk.skelet.fix
5t19t.m↔ Otv.rep.luxácie:členkový kĺb dolný:vonk.skelet.fix
5t19t.n↔ Otv.rep.luxácie:tarzálne kĺby:vonk.skelet.fix
5t19t.p↔ Otv.rep.luxácie:tarzometatarzálne kĺby:vonk.skelet.fix
5t19t.q↔ Otv.rep.luxácie:metatarzofalang.kĺ.:vonk.skelet.fix
5t19t.r↔ Otv.rep.luxácie:interfalangeálny kĺb n.:vonk.skelet.fix
5t19x.0↔ Otv.rep.luxácie:humeroglenoid.kĺb:iným osteos.mat
5t19x.4↔ Otv.rep.luxácie:lakťový kĺb:iným osteos.mat
5t19x.5↔ Otv.rep.luxácie:prox.radioulnárny kĺb:iným osteos.mat
5t19x.6↔ Otv.rep.luxácie:dist.radioulnárny kĺb:iným osteos.mat
5t19x.8↔ Otv.rep.luxácie:radiokarpál.kĺb:iným osteos.mat
5t19x.9↔ Otv.rep.luxácie:ulnokarpálny kĺb:iným osteos.mat
5t19x.a↔ Otv.rep.luxácie:karpálne kĺby:iným osteos.mat
5t19x.c↔ Otv.rep.luxácie:metakarpofalangeálny kĺb:iným osteos.mat
5t19x.d↔ Otv.rep.luxácie:interfalang.kĺb ruky:iným osteos.mat
5t19x.g↔ Otv.rep.luxácie:bedrový kĺb:iným osteos.mat
5t19x.h↔ Otv.rep.luxácie:kolenný kĺb:iným osteos.mat
5t19x.j↔ Otv.rep.luxácie:prox.tibiofibulárny kĺb:iným osteos.mat
5t19x.k↔ Otv.rep.luxácie:členkový kĺb horný:iným osteos.mat
5t19x.m↔ Otv.rep.luxácie:členkový kĺb dolný:iným osteos.mat
5t19x.n↔ Otv.rep.luxácie:tarzálne kĺby:iným osteos.mat
5t19x.p↔ Otv.rep.luxácie:tarzometatarzálne kĺby:iným osteos.mat
5t19x.q↔ Otv.rep.luxácie:metatarzofalang.kĺb:iným osteos.mat
5t19x.r↔ Otv.rep.luxácie:interfalangeálny kĺb nohy:iným osteos.mat
5t19z.0↔ Otv.rep.luxácie:humeroglenoid.kĺb:rezorb.mat
5t19z.4↔ Otv.rep.luxácie:lakťový kĺb:rezorb.mat
5t19z.5↔ Otv.rep.luxácie:prox.radioulnárny kĺb:rezorb.mat
5t19z.6↔ Otv.rep.luxácie:dist.radioulnárny kĺb:rezorb.mat
5t19z.8↔ Otv.rep.luxácie:radiokarpál.kĺb:rezorb.mat
5t19z.9↔ Otv.rep.luxácie:ulnokarpálny kĺb:rezorb.mat
5t19z.a↔ Otv.rep.luxácie:karpálne kĺby:rezorb.mat
5t19z.c↔ Otv.rep.luxácie:metakarpofalangeálny kĺb:rezorb.mat
5t19z.d↔ Otv.rep.luxácie:interfalang.kĺb ruky:rezorb.mat
5t19z.g↔ Otv.rep.luxácie:bedrový kĺb:rezorb.mat
5t19z.h↔ Otv.rep.luxácie:kolenný kĺb:rezorb.mat
5t19z.j↔ Otv.rep.luxácie:prox.tibiofibulárny kĺb:rezorb.mat
5t19z.k↔ Otv.rep.luxácie:členkový kĺb horný:rezorb.mat
5t19z.m↔ Otv.rep.luxácie:členkový kĺb dolný:rezorb.mat
5t19z.n↔ Otv.rep.luxácie:tarzálne kĺby:rezorb.mat
5t19z.p↔ Otv.rep.luxácie:tarzometatarzálne kĺby:rezorb.mat
5t19z.q↔ Otv.rep.luxácie:metatarzofalang.kĺb:rezorb.mat
5t19z.r↔ Otv.rep.luxácie:interfalangeálny kĺb nohy:rezorb.mat
5t211.2↔ Zat.rep.zl./epifyzeolýzy:humerus diafýza:skrutkou
5t211.3↔ Zat.rep.zl./epifyzeolýzy:humerus distál.:skrutkou
5t211.4↔ Zat.rep.zl./epifyzeolýzy:radius prox.:skrutkou
5t211.5↔ Zat.rep.zl./epifyzeolýzy:radius diafýza:skrutkou
5t211.6↔ Zat.rep.zl./epifyzeolýzy:radius distál:skrutkou
5t211.7↔ Zat.rep.zl./epifyzeolýzy:ulna proximálna:skrutkou
5t211.8↔ Zat.rep.zl./epifyzeolýzy:ulna diaf.:skrutkou
5t211.9↔ Zat.rep.zl./epifyzeolýzy:ulna distálna:skrutkou
5t211.a↔ Zat.rep.zl./epifyzeolýzy:karpálne k.:skrutkou

5t211.b↔ Zat.rep.zl./epifyzeolýzy:metakarpálne k.:skrutkou
5t211.c↔ Zat.rep.zl./epifyzeolýzy:falangy prstov ruky:skrutkou
5t211.e↔ Zat.rep.zl./epifyzeolýzy:krčok steh.k.:skrutkou
5t211.f↔ Zat.rep.zl./epifyzeolýzy:femur prox.:skrutkou
5t211.g↔ Zat.rep.zl./epifyzeolýzy:femur diafyzárny:skrutkou
5t211.h↔ Zat.rep.zl./epifyzeolýzy:femur distál.:skrutkou
5t211.j↔ Zat.rep.zl./epifyzeolýzy:patela:skrutkou
5t211.k↔ Zat.rep.zl./epifyzeolýzy:tibia proxim:skrutkou
5t211.m↔ Zat.rep.zl./epifyzeolýzy:tibia diaf:skrutkou
5t211.n↔ Zat.rep.zl./epifyzeolýzy:tibia distál:skrutkou
5t211.p↔ Zat.rep.zl./epifyzeolýzy:fibula proximál:skrutkou
5t211.q↔ Zat.rep.zl./epifyzeolýzy:fibula diaf:skrutkou
5t211.r↔ Zat.rep.zl./epifyzeolýzy:fibula distál:skrutkou
5t211.s↔ Zat.rep.zl./epifyzeolýzy:talus:skrutkou
5t211.t↔ Zat.rep.zl./epifyzeolýzy:kalkaneus:skrutkou
5t211.u↔ Zat.rep.zl./epifyzeolýzy:tarzálne k.:skrutkou
5t211.v↔ Zat.rep.zl./epifyzeolýzy:metatarzálne k.:skrutkou
5t211.w↔ Zat.rep.zl./epifyzeolýzy:falangy prstov nohy:skrutkou
5t213.1↔ Zat.rep.zl./epifyzeolýzy:humerus prox:štandard.dlahou
5t213.2↔ Zat.rep.zl./epifyzeolýzy:humerus diafýza:štandard.dlahou
5t213.3↔ Zat.rep.zl./epifyzeolýzy:humerus distál.:štandard.dlahou
5t213.4↔ Zat.rep.zl./epifyzeolýzy:radius prox:štandard.dlahou
5t213.5↔ Zat.rep.zl./epifyzeolýzy:radius diafýza:štandard.dlahou
5t213.6↔ Zat.rep.zl./epifyzeolýzy:radius distál:štandard.dlahou
5t213.7↔ Zat.rep.zl./epifyzeolýzy:ulna proximálna:štandard.dlahou
5t213.8↔ Zat.rep.zl./epifyzeolýzy:ulna diaf:štandard.dlahou
5t213.9↔ Zat.rep.zl./epifyzeolýzy:ulna distálna:štandard.dlahou
5t213.a↔ Zat.rep.zl./epifyzeolýzy:karpálne k:štandard.dlahou
5t213.b↔ Zat.rep.zl./epifyzeolýzy:metakarpálne k:štandard.dlahou
5t213.c↔ Zat.rep.zl./epifyzeolýzy:falangy prstov ruky:štandard.dlahou
5t213.e↔ Zat.rep.zl./epifyzeolýzy:krčok steh.k:štandard.dlahou
5t213.f↔ Zat.rep.zl./epifyzeolýzy:femur prox:štandard.dlahou
5t213.g↔ Zat.rep.zl./epifyzeolýzy:femur diafyzárny:štandard.dlahou
5t213.h↔ Zat.rep.zl./epifyzeolýzy:femur distál.:štandard.dlahou
5t213.j↔ Zat.rep.zl./epifyzeolýzy:patela:štandard.dlahou
5t213.k↔ Zat.rep.zl./epifyzeolýzy:tibia proxim:štandard.dlahou
5t213.m↔ Zat.rep.zl./epifyzeolýzy:tibia diaf:štandard.dlahou
5t213.n↔ Zat.rep.zl./epifyzeolýzy:tibia distál:štandard.dlahou
5t213.p↔ Zat.rep.zl./epifyzeolýzy:fibula proximál:štandard.dlahou
5t213.q↔ Zat.rep.zl./epifyzeolýzy:fibula diaf:štandard.dlahou
5t213.r↔ Zat.rep.zl./epifyzeolýzy:fibula distál:štandard.dlahou
5t213.s↔ Zat.rep.zl./epifyzeolýzy:talus:štandard.dlahou
5t213.t↔ Zat.rep.zl./epifyzeolýzy:kalkaneus:štandard.dlahou
5t213.u↔ Zat.rep.zl./epifyzeolýzy:tarzálne k:štandard.dlahou
5t213.v↔ Zat.rep.zl./epifyzeolýzy:metatarzálne k:štandard.dlahou
5t213.w↔ Zat.rep.zl./epifyzeolýzy:falangy prstov nohy:štand.dlahou
5t214.1↔ Zat.rep.zl./epifyzeolýzy:humerus prox.:drôt./serkláž
5t214.2↔ Zat.rep.zl./epifyzeolýzy:humerus diafýza:drôt./serkláž
5t214.3↔ Zat.rep.zl./epifyzeolýzy:humerus distál.:drôt./serkláž
5t214.4↔ Zat.rep.zl./epifyzeolýzy:radius prox.:drôt./serkláž
5t214.5↔ Zat.rep.zl./epifyzeolýzy:radius diafýza:drôt./serkláž
5t214.6↔ Zat.rep.zl./epifyzeolýzy:radius distál:drôt./serkláž
5t214.7↔ Zat.rep.zl./epifyzeolýzy:ulna proximálna:drôt./serkláž
5t214.8↔ Zat.rep.zl./epifyzeolýzy:ulna diaf.:drôt./serkláž
5t214.9↔ Zat.rep.zl./epifyzeolýzy:ulna distálna:drôt./serkláž
5t214.a↔ Zat.rep.zl./epifyzeolýzy:karpálne k.:drôt./serkláž
5t214.b↔ Zat.rep.zl./epifyzeolýzy:metakarpálne k.:drôt./serkláž
5t214.c↔ Zat.rep.zl./epifyzeolýzy:falangy prstov ruky:drôt./serkláž
5t214.e↔ Zat.rep.zl./epifyzeolýzy:krčok steh.k.:drôt./serkláž
5t214.f↔ Zat.rep.zl./epifyzeolýzy:femur prox.:drôt./serkláž
5t214.g↔ Zat.rep.zl./epifyzeolýzy:femur diafyzárny:drôt./serkláž
5t214.h↔ Zat.rep.zl./epifyzeolýzy:femur distál.:drôt./serkláž
5t214.j↔ Zat.rep.zl./epifyzeolýzy:patela:drôt./serkláž
5t214.k↔ Zat.rep.zl./epifyzeolýzy:tibia proxim:drôt./serkláž
5t214.m↔ Zat.rep.zl./epifyzeolýzy:tibia diaf:drôt./serkláž
5t214.n↔ Zat.rep.zl./epifyzeolýzy:tibia distál:drôt./serkláž
5t214.p↔ Zat.rep.zl./epifyzeolýzy:fibula proximál:drôt./serkláž
5t214.q↔ Zat.rep.zl./epifyzeolýzy:fibula diaf:drôt./serkláž
5t214.r↔ Zat.rep.zl./epifyzeolýzy:fibula distál:drôt./serkláž
5t214.s↔ Zat.rep.zl./epifyzeolýzy:talus:drôt./serkláž
5t214.t↔ Zat.rep.zl./epifyzeolýzy:kalkaneus:drôt./serkláž
5t214.u↔ Zat.rep.zl./epifyzeolýzy:tarzálne k.:drôt./serkláž
5t214.v↔ Zat.rep.zl./epifyzeolýzy:metatarzálne k.:drôt./serkláž
5t214.w↔ Zat.rep.zl./epifyzeolýzy:falangy prstov nohy:drôt./serkláž
5t215.1↔ Zat.rep.zl./epifyzeolýzy:humerus prox:dyn.kompr.skr.v dl
5t215.2↔ Zat.rep.zl./epifyzeolýzy:humerus diaf:dyn.kompr.skr.v dl.
5t215.e↔ Zat.rep.zl./epifyzeolýzy:krčok steh.k:dyn.kompr.skr.v dl.
5t215.f↔ Zat.rep.zl./epifyzeolýzy:femur prox:dyn.kompr.skr.v dl.
5t215.g↔ Zat.rep.zl./epiphyzeol:femur diaf:dyn.kompr.skrutka v dl.
5t215.h↔ Zat.rep.zl./epifyzeolýzy:femur dist:dyn.kompr.skr.v dl.
5t215.k↔ Zat.rep.zl./epifyzeolýzy:tibia prox:dyn.kompr.skr.v dl.
5t216.1↔ Zat.rep.zl./epifyzeol:humerus prox.:nezaist.predvŕt.iM klin
5t216.2↔ Zat.rep.zl./epifyzeol:humerus diaf:nezaist.predvŕt.iM klin
5t216.3↔ Zat.rep.zl./epifyzeol:humerus dist.:nezaist.predvŕt.iM klin
5t216.4↔ Zat.rep.zl./epifyzeol:radius prox:nezaist.predvŕt.iM klin
5t216.5↔ Zat.rep.zl./epifyzeol:radius diaf:nezaist.predvŕt.iM klin
5t216.6↔ Zat.rep.zl./epifyzeol:radius distál:nezaist.predvŕt.iM klin
5t216.7↔ Zat.rep.zl./epifyzeol:ulna proxim:nezaist.predvŕt.iM klin
5t216.8↔ Zat.rep.zl./epifyzeol:ulna diaf.:nezaist.predvŕt.iM klin
5t216.9↔ Zat.rep.zl./epifyzeol:ulna distálna:nezaist.predvŕt.iM klin
5t216.e↔ Zat.rep.zl./epifyzeol:krčok steh.k.:nezaist.predvŕt.iM klin
5t216.f↔ Zat.rep.zl./epifyzeol:femur prox.:nezaist.predvŕt.iM klin
5t216.g↔ Zat.rep.zl./epifyzeol:femur diafyz:nezaist.predvŕt.iM klin
5t216.h↔ Zat.rep.zl./epifyzeol:femur distál.:nezaist.predvŕt.iM klin
5t216.k↔ Zat.rep.zl./epifyzeol:tibia proxim:nezaist.predvŕt.iM klin
5t216.m↔ Zat.rep.zl./epifyzeol:tibia diaf:nezaist.predvŕt.iM klin
5t216.n↔ Zat.rep.zl./epifyzeol:tibia distál:nezaist.predvŕt.iM klin
5t216.p↔ Zat.rep.zl./epifyzeol:fibula prox:nezaist.predvŕt.iM klin
5t216.q↔ Zat.rep.zl./epifyzeol:fibula diaf:nezaist.predvŕt.iM klin
5t216.r↔ Zat.rep.zl./epifyzeol:fibula distál:nezaist.predvŕt.iM klin
5t216.t↔ Zat.rep.zl./epifyzeol:kalkaneus:nezaist.predvŕt.iM klin
5t217.1↔ Zat.rep.zl./epifyzeol:humerus prox.:zaist.intramedul.kl
5t217.2↔ Zat.rep.zl./epifyzeol:humerus diafýza:zaist.intramedul.kl
5t217.3↔ Zat.rep.zl./epifyzeol:humerus distál.:zaist.intramedul.kl
5t217.4↔ Zat.rep.zl./epifyzeol:radius prox.:zaist.intramedul.kl
5t217.5↔ Zat.rep.zl./epifyzeol:radius diafýza:zaist.intramedul.kl
5t217.6↔ Zat.rep.zl./epifyzeol:radius distál:zaist.intramedul.kl
5t217.7↔ Zat.rep.zl./epifyzeol:ulna proximálna:zaist.intramedul.kl
5t217.8↔ Zat.rep.zl./epifyzeol:ulna diaf.:zaist.intramedul.kl
5t217.9↔ Zat.rep.zl./epifyzeol:ulna distálna:zaist.intramedul.kl
5t217.e↔ Zat.rep.zl./epifyzeol:krčok steh.k.:zaist.intramedul.kl
5t217.f↔ Zat.rep.zl./epifyzeol:femur prox.:zaist.intramedul.kl
5t217.g↔ Zat.rep.zl./epifyzeol:femur diafyzárny:zaist.intramedul.kl
5t217.h↔ Zat.rep.zl./epifyzeol:femur distál.:zaist.intramedul.kl
5t217.k↔ Zat.rep.zl./epifyzeol:tibia proxim:zaist.intramedul.kl
5t217.m↔ Zat.rep.zl./epifyzeol:tibia diaf:zaist.intramedul.kl
5t217.n↔ Zat.rep.zl./epifyzeol:tibia distál:zaist.intramedul.kl
5t217.p↔ Zat.rep.zl./epifyzeol:fibula proximál:zaist.intramedul.kl
5t217.q↔ Zat.rep.zl./epifyzeol:fibula diaf:zaist.intramedul.kl
5t217.r↔ Zat.rep.zl./epifyzeol:fibula distál:zaist.intramedul.kl
5t217.t↔ Zat.rep.zl./epifyzeol:kalkaneus:zaist.intramedul.kl
5t218.1↔ Zat.rep.zl./epifyzeol:humerus prox.:iM klin so zaist.kĺb.k
5t218.2↔ Zat.rep.zl./epifyzeol:humerus diafýza:iM klin so zaist.kĺb.k
5t218.3↔ Zat.rep.zl./epifyzeol:humerus distál.:iM klin so zaist.kĺb.k
5t218.4↔ Zat.rep.zl./epifyzeol:radius prox.:iM klin so zaist.kĺb.k
5t218.5↔ Zat.rep.zl./epifyzeol:radius diafýza:iM klin so zaist.kĺb.k
5t218.6↔ Zat.rep.zl./epifyzeol:radius distál:iM klin so zaist.kĺb.k
5t218.7↔ Zat.rep.zl./epifyzeol:ulna proximálna:iM klin so zaist.kĺb.k
5t218.8↔ Zat.rep.zl./epifyzeol:ulna diaf.:iM klin so zaist.kĺb.k
5t218.9↔ Zat.rep.zl./epifyzeol:ulna distálna:iM klin so zaist.kĺb.k
5t218.e↔ Zat.rep.zl./epifyzeol:krčok steh.k.:iM klin so zaist.kĺb.k
5t218.f↔ Zat.rep.zl./epifyzeol:femur prox.:iM klin so zaist.kĺb.k
5t218.g↔ Zat.rep.zl./epifyzeol:femur diafyzárny:iM klin so zaist.kĺb.k
5t218.h↔ Zat.rep.zl./epifyzeol:femur distál.:iM klin so zaist.kĺb.k
5t218.k↔ Zat.rep.zl./epifyzeol:tibia proxim:iM klin so zaist.kĺb.k
5t218.m↔ Zat.rep.zl./epifyzeol:tibia diaf:iM klin so zaist.kĺb.k
5t218.n↔ Zat.rep.zl./epifyzeol:tibia distál:iM klin so zaist.kĺb.k
5t218.p↔ Zat.rep.zl./epifyzeol:fibula proximál:iM klin so zaist.kĺb.k
5t218.q↔ Zat.rep.zl./epifyzeol:fibula diaf:iM klin so zaist.kĺb.k
5t218.r↔ Zat.rep.zl./epifyzeol:fibula distál:iM klin so zaist.kĺb.k

5t219.e↔ Zatv.rep.zl./epifyzeolýzy:krčok steh.k.:transf.kl.
5t219.f↔ Zatv.rep.zl./epifyzeolýzy:femur prox.:transf.kl.
5t219.g↔ Zatv.rep.zl./epifyzeolýzy:femur diafyz:transfix.kl.
5t219.h↔ Zatv.rep.zl./epifyzeolýzy:femur distál:transf.kl.
5t219.k↔ Zatv.rep.zl./epifyzeolýzy:tibia proximálna:transf.kl.
5t219.m↔ Zatv.repoz.zl./epifyzeolýzy:tibia diaf:transf.klin
5t219.n↔ Zatv.rep.zlom./epifyzeolýzy:tibia distál:transf.kl.
5t219.s↔ Zatv.rep.zl./epifyzeolýzy:talus:transf.kl.
5t219.t↔ Zatv.rep.zl./epifyzeolýzy:kalkaneus:transf.kl.
5t21a.1↔ Zatv.repoz.zl./epifyzeol:humer.prox:iM drôt,prút
5t21a.2↔ Zatv.repoz.zl./epifyzeol:humer.diaf:iM drôt,prút
5t21a.3↔ Zatv.repoz.zl./epifyzeol:humer.dist.iM drôt,prút
5t21a.4↔ Zatv.repoz.zl./epifyzeol:radius prox:iM drôt,prút
5t21a.5↔ Zatv.repoz.zl./epifyzeol:rad.diaf:iM drôt,prút
5t21a.6↔ Zatv.repoz.zl./epifyzeol:rad.dist:iM drôt,prút
5t21a.7↔ Zatv.repoz.zl./epifyzeol:ulna prox:iM drôt,prút
5t21a.8↔ Zatv.repoz.zl./epifyzeol:ulna diaf:iM drôt,prút
5t21a.9↔ Zatv.repoz.zl./epifyzeol:ulna dist:iM drôt,prút
5t21a.b↔ Zatv.repoz.zl./epifyzeol:metakarp.k:iM drôt,prút
5t21a.c↔ Zatv.repoz.zl./epifyzeol:falany.p.ruky:iM drôt,prút
5t21a.e↔ Zatv.repoz.zl./epifyzeol:krčok.st.k:iM drôt,prút
5t21a.f↔ Zatv.repoz.zl./epifyzeol:femur prox:iM drôt,prút
5t21a.g↔ Zatv.repoz.zl./epifyzeol:fem.diaf:iM drôt,prút
5t21a.h↔ Zatv.repoz.zl./epifyzeol:fem.dist:iM drôt,prút
5t21a.k↔ Zatv.repoz.zl./epifyzeol:tíbia prox:iM drôt,prút
5t21a.m↔ Zatv.repoz.zl./epifyzeol:tíb.diaf:iM drôt,prút
5t21a.n↔ Zatv.repoz.zl./epifyzeol:tíb.dist:iM drôt,prút
5t21a.p↔ Zatv.repoz.zl./epifyzeol:fibula prox:iM drôt,prút
5t21a.q↔ Zatv.repoz.zl./epifyzeol:fib.diaf:iM drôt,prút
5t21a.r↔ Zatv.repoz.zl./epifyzeol:fib.dist:iM drôt,prút
5t21a.v↔ Zatv.repoz.zl./epifyzeol:metatarz.k:iM drôt,prút
5t21a.w↔ Zatv.repoz.zl./epifyzeol:falangy.p.nohy:iM drôt,prút
5t21b.1↔ Zatv.repoz.zl./epifyzeol:humerus prox:uhlo.stab.dlahou
5t21b.2↔ Zatv.repoz.zl./epifyzeol:humerus diaf:uhlo.stab.dlahou
5t21b.3↔ Zatv.repoz.zl./epifyzeol:humerus dist.:uhlo.stab.dl
5t21b.4↔ Zatv.repoz.zl./epifyzeol:radius prox:uhlo.stab.dlahou
5t21b.5↔ Zatv.repoz.zl./epifyzeol:radius diaf:uhlo.stab.dlahou
5t21b.6↔ Zatv.repoz.zl./epifyzeol:radius distál.:uhlo.stab.dl
5t21b.7↔ Zatv.repoz.zl./epifyzeol:ulna prox:uhlo.stab.dlahou
5t21b.8↔ Zatv.repoz.zl./epifyzeol:ulna diaf:uhlo.stab.dlahou
5t21b.9↔ Zatv.repoz.zl./epifyzeol:ulna dist:uhlo.stab.dlahou
5t21b.a↔ Zatv.repoz.zl./epifyzeol:karpálne k:uhlo.stab.dlahou
5t21b.b↔ Zatv.repoz.zl./epifyzeol:metakarp.k:uhlo.stab.dlahou
5t21b.c↔ Zatv.repoz.zl./epifyzeol:falangy pr.ruky:uhlo.stab.dl
5t21b.e↔ Zatv.repoz.zl./epifyzeol:krčok steh.k:uhlo.stab.dl
5t21b.f↔ Zatv.repoz.zl./epifyzeol:femur prox:uhlo.stab.dl
5t21b.g↔ Zatv.repoz.zl./epifyzeol:femur diaf:uhlo.stab.dl
5t21b.h↔ Zatv.repoz.zl./epifyzeol:femur dist:uhlo.stab.dl
5t21b.j↔ Zatv.repoz.zl./epifyzeol:patela:uhlo.stab.dl
5t21b.k↔ Zatv.repoz.zl./epifyzeol:tibia prox.:uhlo.stab.dl
5t21b.m↔ Zatv.repoz.zl./epifyzeol:tibia diaf:uhlo.stab.dl
5t21b.n↔ Zatv.repoz.zl./epifyzeol:tibia dist:uhlo.stab.dl
5t21b.p↔ Zatv.repoz.zl./epifyzeol:fibula prox:uhlo.stab.dl
5t21b.q↔ Zatv.repoz.zl./epifyzeol:fibula diaf:uhlo.stab.dl
5t21b.r↔ Zatv.repoz.zl./epifyzeol:fibula dist:uhlo.stab.dl
5t21b.s↔ Zatv.repoz.zl./epifyzeol:talus:uhlo.stab.dl
5t21b.t↔ Zat.rep.zl./epifyzeol:kalkaneus:uhlo.stab.dl
5t21b.u↔ Zat.rep.zl./epifyzeol:tarzálne k.:uhlo.stab.dl
5t21b.v↔ Zatv.repoz.zl./epifyzeol:metatarz.k:uhlo.stab.dl
5t21b.w↔ Zat.rep.zl./epifyzeol:falangy pr.nohy:uhlo.stab.dl
5t21c.1↔ Zatv.repoz.zl./epifyzeol:humerus prox:uhl./kondyl.dl
5t21c.3↔ Zatv.repoz.zl./epifyzeol:humerus dist:uhl./kondyl.dl
5t21c.e↔ Zatv.repoz.zl./epifyzeol:krčok steh.k:uhl./kondyl.dl
5t21c.f↔ Zatv.repoz.zl./epifyzeol:femur prox:uhl./kondyl.dlahou
5t21c.g↔ Zatv.repoz.zl./epifyzeol:femur diaf:uhl./kondyl.dl
5t21c.h↔ Zatv.repoz.zl./epifyzeol:femur dist:uhl./kondyl.dl
5t21c.k↔ Zatv.repoz.zl./epifyzeol:tibia prox:uhl./kondyl.dl
5t21c.n↔ Zatv.repoz.zl./epifyzeol:tibia dist:uhl./kondyl.dl
5t21t.1↔ Zatv.repoz.zl./epifyzeol:humerus prox:vonk.skelet.fix
5t21t.2↔ Zatv.repoz.zl./epifyzeol:humerus diaf:vonk.skelet.fix
5t21t.3↔ Zatv.repoz.zl./epifyzeol:humerus dist:vonk.skelet.fix
5t21t.4↔ Zatv.repoz.zl./epifyzeol:radius prox:vonk.skelet.fix
5t21t.5↔ Zatv.repoz.zl./epifyzeol:radius diaf:vonk.skelet.fix
5t21t.6↔ Zatv.repoz.zl./epifyzeol:radius dist:vonk.skelet.fix
5t21t.7↔ Zatv.repoz.zl./epifyzeol:ulna prox:vonk.skelet.fix
5t21t.8↔ Zatv.repoz.zl./epifyzeol:ulna diaf:vonk.skelet.fixátor
5t21t.9↔ Zatv.repoz.zl./epifyzeol:ulna dist:vonk.skelet.fix
5t21t.a↔ Zatv.repoz.zl./epifyzeol:karpálne k:vonk.skelet.fix
5t21t.b↔ Zatv.repoz.zl./epifyzeol:metakarp.k:vonk.skelet.fix
5t21t.c↔ Zatv.repoz.zl./epifyzeol:falangy p.ruky:vonk.skelet.fix
5t21t.e↔ Zatv.repoz.zl./epifyzeol:krčok steh.k.:vonk.skelet.fix
5t21t.f↔ Zatv.repoz.zl./epifyzeol:femur prox:vonk.skelet.fix
5t21t.g↔ Zatv.repoz.zl./epifyzeol:femur diaf:vonk.skelet.fix
5t21t.h↔ Zatv.repoz.zl./epifyzeol:femur dist:vonk.skelet.fix
5t21t.j↔ Zatv.repoz.zl./epifyzeol:patela:vonk.skelet.fix
5t21t.k↔ Zatv.repoz.zl./epifyzeol:tibia prox:vonk.skelet.fix
5t21t.m↔ Zatv.repoz.zl./epifyzeol:tibia diaf:vonk.skelet.fix
5t21t.n↔ Zatv.repoz.zl./epifyzeol:tibia dist:vonk.skelet.fix
5t21t.p↔ Zatv.repoz.zl./epifyzeol:fibula prox:vonk.skelet.fix
5t21t.q↔ Zatv.repoz.zl./epifyzeol:fibula diaf.vonk.skelet.fix
5t21t.r↔ Zatv.repoz.zl./epifyzeol:fibula distál:vonk.skelet.fix
5t21t.s↔ Zatv.repoz.zl./epifyzeol:talus:vonk.skelet.fix
5t21t.t↔ Zatv.repoz.zl./epifyzeol:kalkaneus:vonk.skelet.fix
5t21t.u↔ Zatv.repoz.zl./epifyzeol:tarzálne k:vonk.skelet.fix
5t21t.v↔ Zat.rep.zl./epifyzeol:metatarzálne k:vonk.skelet.fix
5t21t.w↔ Zatv.repoz.zl./epifyzeol:falangy prst.nohy:vonk.skelet.fix
5t21v.1↔ Zatv.repoz.zl./epifyzeol:hum.prox:kruh.vonkaj.fix
5t21v.2↔ Zatv.repoz.zl./epifyzeol:hum.diaf.:kruh.vonkaj.fix
5t21v.3↔ Zatv.repoz.zl./epifyzeol:humer.dist:kruh.vonkaj.fix
5t21v.4↔ Zatv.repoz.zl./epifyzeol:radius prx:kruh.vonkaj.fix
5t21v.5↔ Zatv.repoz.zl./epifyzeol:rad.diaf:kruh.vonkaj.fix
5t21v.6↔ Zatv.repoz.zl./epifyzeol:rad.dis.:kruh.vonkaj.fixátor
5t21v.7↔ Zatv.repoz.zl./epifyzeol:ulna prox.:kruh.vonkaj.fix.
5t21v.8↔ Zatv.repoz.zl./epifyzeol:ulna diaf:kruh.vonkaj.fix
5t21v.9↔ Zatv.repoz.zl./epifyzeol:ulna dist:kruh.vonkaj.fix
5t21v.a↔ Zatv.repoz.zl./epifyzeol:karpálne k.kruh.vonkaj.fix
5t21v.b↔ Zatv.repoz.zl./epifyzeol:metakarp.k.:kruh.vonkaj.fix
5t21v.f↔ Zatv.repoz.zl./epifyzeol:femur prox.:kruh.vonkaj.fix
5t21v.g↔ Zatv.repoz.zl./epifyzeol:femur diaf.:kruh.vonkaj.fix
5t21v.h↔ Zatv.repoz.zl./epifyzeol:femur dist:kruh.vonkaj.fix
5t21v.k↔ Zatv.repoz.zl./epifyzeol:tibia prox:kruh.vonkaj.fix
5t21v.m↔ Zat.rep.zl./epifyzeol:tíbia diaf:kruh.vonkaj.fix
5t21v.n↔ Zatv.rep.zl./epifyzeol:tíb.dist:kruh.vonkaj.fix
5t21v.p↔ Zatv.rep.zl./epifyzeol:fibula prx:kruh.vonkaj.fix
5t21v.q↔ Zatv.repoz.zl./epifyzeol:fib.diaf:kruh.vonkaj.fix
5t21v.r↔ Zatv.repoz.zl./epifyzeol:fib.dist:kruh.vonkaj.fix
5t21v.s↔ Zatv.repoz.zl./epifyzeol:talus.kruh.vonkaj.fix
5t21v.t↔ Zatv.repoz.zl./epifyzeol:kalkaneus:kruh.vonkaj.fix
5t21v.u↔ Zatv.repoz.zl./epifyzeol:tarzálne k..kruh.vonkaj.fix
5t21v.v↔ Zatv.repoz.zl./epifyzeol:metatarz.k:kruh.vonkaj.fix
5t21x.1↔ Zatv.repoz.zl./epifyzeol:humerus prox:iným osteos.m.
5t21x.2↔ Zatv.repoz.zl./epifyzeol:humerus diaf:iným osteos.m.
5t21x.3↔ Zatv.repoz.zl./epifyzeol:humerus dist:iným osteos.m.
5t21x.4↔ Zatv.repoz.zl./epifyzeol:radius prox:iným osteos.m.
5t21x.5↔ Zatv.repoz.zl./epifyzeol:radius diaf:iným osteos.m.
5t21x.6↔ Zatv.repoz.zl./epifyzeol:radius dist:iným osteos.m.
5t21x.7↔ Zatv.repoz.zl./epifyzeol:ulna prox:iným osteos.m.
5t21x.8↔ Zatv.repoz.zl./epifyzeol:ulna diaf:iným osteos.m.
5t21x.9↔ Zatv.repoz.zl./epifyzeol:ulna dist:iným osteos.m.
5t21x.a↔ Zatv.repoz.zl./epifyzeol:karpálne k:iným osteos.m.
5t21x.b↔ Zatv.repoz.zl./epifyzeol:metakarp.k:iným osteos.m.
5t21x.c↔ Zatv.repoz.zl./epifyzeol:falangy p.ruky:iným osteos.m.
5t21x.e↔ Zatv.repoz.zl./epifyzeol:krčok steh.k.:iným osteos.m.
5t21x.f↔ Zatv.repoz.zl./epifyzeol:femur prox:iným osteos.m.
5t21x.g↔ Zatv.repoz.zl./epifyzeol:femur diaf:iným osteos.m.
5t21x.h↔ Zatv.repoz.zl./epifyzeol:femur dist:iným osteos.m.
5t21x.j↔ Zatv.repoz.zl./epifyzeol:patela:iným osteos.m.
5t21x.k↔ Zatv.repoz.zl./epifyzeol:tibia prox:iným osteos.m.
5t21x.m↔ Zatv.repoz.zl./epifyzeol:tibia diaf:iným osteos.m.
5t21x.n↔ Zatv.repoz.zl./epifyzeol:tibia dist:iným osteos.m.

5t21x.p↔ Zatv.repoz.zl./epifyzeol:fibula prox:iným osteos.m.
5t21x.q↔ Zatv.repoz.zl./epifyzeol:fibula diaf.iným osteos.m.
5t21x.r↔ Zatv.repoz.zl./epifyzeol:fibula distál:iným osteos.m.
5t21x.s↔ Zatv.repoz.zl./epifyzeol:talus:iným osteos.m.
5t21x.t↔ Zatv.repoz.zl./epifyzeol:kalkaneus:iným osteos.m.
5t21x.u↔ Zatv.repoz.zl./epifyzeol:tarzálne k:iným osteos.m.
5t21x.v↔ Zat.rep.zl./epifyzeol:metatarzálne k:iným osteos.m.
5t21x.w↔ Zatv.repoz.zl./epifyzeol:falangy prst.nohy:iným osteos.m.
5t21z.2↔ Zatv.repoz.zl./epifyzeol:humerus diaf:rezorb.mat
5t21z.3↔ Zatv.repoz.zl./epifyzeol:humerus dist:rezorb.mat
5t21z.4↔ Zatv.repoz.zl./epifyzeol:radius prox:rezorb.mat
5t21z.5↔ Zatv.repoz.zl./epifyzeol:radius diaf:rezorb.mat
5t21z.6↔ Zatv.repoz.zl./epifyzeol:radius dist:rezorb.mat
5t21z.7↔ Zatv.repoz.zl./epifyzeol:ulna prox:rezorb.mat
5t21z.8↔ Zatv.repoz.zl./epifyzeol:ulna diaf:rezorb.mat
5t21z.9↔ Zatv.repoz.zl./epifyzeol:ulna dist:rezorb.mat
5t21z.a↔ Zatv.repoz.zl./epifyzeol:karpálne k:rezorb.mat
5t21z.b↔ Zatv.repoz.zl./epifyzeol:metakarp.k:rezorb.mat
5t21z.c↔ Zatv.repoz.zl./epifyzeol:falangy p.ruky:rezorb.mat
5t21z.e↔ Zatv.repoz.zl./epifyzeol:krčok steh.k.:rezorb.mat
5t21z.f↔ Zatv.repoz.zl./epifyzeol:femur prox:rezorb.mat
5t21z.g↔ Zatv.repoz.zl./epifyzeol:femur diaf:rezorb.mat
5t21z.h↔ Zatv.repoz.zl./epifyzeol:femur dist:rezorb.mat
5t21z.j↔ Zatv.repoz.zl./epifyzeol:patela:rezorb.mat
5t21z.k↔ Zatv.repoz.zl./epifyzeol:tibia prox:rezorb.mat
5t21z.m↔ Zatv.repoz.zl./epifyzeol:tibia diaf:rezorb.mat
5t21z.n↔ Zatv.repoz.zl./epifyzeol:tibia dist:rezorb.mat
5t21z.p↔ Zatv.repoz.zl./epifyzeol:fibula prox:rezorb.mat
5t21z.q↔ Zatv.repoz.zl./epifyzeol:fibula diaf.rezorb.mat
5t21z.r↔ Zatv.repoz.zl./epifyzeol:fibula distál:rezorb.mat
5t21z.s↔ Zatv.repoz.zl./epifyzeol:talus:rezorb.mat
5t21z.t↔ Zatv.repoz.zl./epifyzeol:kalkaneus:rezorb.mat
5t21z.u↔ Zatv.repoz.zl./epifyzeol:tarzálne k:rezorb.mat
5t21z.v↔ Zat.rep.zl./epifyzeol:metatarzálne k:rezorb.mat
5t21z.w↔ Zatv.repoz.zl./epifyzeol:falangy prst.nohy:rezorb.mat
5t221.k↔ Zatv.rep.luxácie:členkový kĺb horný:skrutkou
5t221.n↔ Zatv.rep.luxácie:tarzálne kĺby:skrutkou
5t221.p↔ Zatv.rep.luxácie:tarzometatarzálne kĺby:skrutkou
5t221.q↔ Zatv.rep.luxácie:metatarzofalang.kĺb:skrutkou
5t221.r↔ Zatv.rep.luxácie:interfalang.kĺb nohy:skrutkou
5t224.h↔ Zatv.rep.luxácie:kolen.kĺb:drôt/serkláž
5t224.j↔ Zatv.rep.luxácie:prox.tibiofibulárny kĺb:drôt/serkláž
5t224.k↔ Zatv.rep.luxácie:členkový kĺb horný:drôt/serkláž
5t224.n↔ Zatv.rep.luxácie:tarzálne kĺby:drôt/serkláž
5t224.p↔ Zatv.rep.luxácie:tarzometatarzálne kĺby:drôt/serkláž
5t224.q↔ Zatv.rep.luxácie:metatarzofalang.kĺb:drôt/serkláž
5t224.r↔ Zatv.rep.luxácie:interfalang.kĺb nohy:drôt/serkláž
5t229.h↔ Zatv.rep.luxácie:kolen.kĺb:transfix.klin
5t229.k↔ Zatv.rep.luxácie:členkový kĺb horný:transfix.klin
5t22a.h↔ Zatv.rep.luxácie:kolen.kĺb:intramedulár.klin
5t22a.j↔ Zatv.rep.luxácie:prox.tibiofibulárny kĺb:intramedulár.klin
5t22a.k↔ Zatv.rep.luxácie:členkový kĺb horný:intramedulár.klin
5t22a.n↔ Zatv.rep.luxácie:tarzálne kĺby:intramedulár.klin
5t22a.p↔ Zatv.rep.luxácie:tarzometatarzálne kĺby:intramedulár.klin
5t22a.q↔ Zatv.rep.luxácie:metatarzofalang.kĺb:intramedulár.klin
5t22a.r↔ Zatv.rep.luxácie:interfalang.kĺb nohy:intramedulár.klin
5t22d.h↔ Zatv.repozícia luxácie:kolen.kĺb:skobou
5t22d.j↔ Zatv.rep.luxácie:prox.tibiofibul.kĺb:skobou
5t22d.k↔ Zatv.rep.luxácie:členkový kĺb horný:skobou
5t22d.n↔ Zatv.rep.luxácie:tarzálne kĺby:skobou
5t22d.p↔ Zatv.rep.luxácie:tarzometatarzálne kĺby:skobou
5t22d.q↔ Zatv.rep.luxácie:metatarzofalang.kĺb:skobou
5t22t.h↔ Zatv.rep.luxácie:kolen.kĺb:vonk.skelet.fix
5t22t.j↔ Zatv.rep.luxácie:prox.tibiofibulárny kĺb:vonk.skelet.fix
5t22t.k↔ Zatv.rep.luxácie:členkový kĺb horný:vonk.skelet.fix
5t22t.n↔ Zatv.rep.luxácie:tarzálne kĺby:vonk.skelet.fix
5t22t.p↔ Zatv.rep.luxácie:tarzometatarzálne kĺby:vonk.skelet.fix
5t22t.q↔ Zatv.rep.luxácie:metatarzofalang.kĺb:vonk.skelet.fix
5t22t.r↔ Zatv.rep.luxácie:interfalang.kĺb nohy:vonk.skelet.fix
5t22x.h↔ Zatv.rep.luxácie:kolen.kĺb:iným osteos.mat
5t22x.j↔ Zatv.rep.luxácie:prox.tibiofibulárny kĺb:iným osteos.mat
5t22x.k↔ Zatv.rep.luxácie:členkový kĺb horný:iným osteos.mat
5t22x.n↔ Zatv.rep.luxácie:tarzálne kĺby:iným osteos.mat
5t22x.p↔ Zatv.rep.luxácie:tarzometatarzálne kĺby:iným osteos.mat
5t22x.q↔ Zatv.rep.luxácie:metatarzofalang.kĺb:iným osteos.mat
5t22x.r↔ Zatv.rep.luxácie:interfalang.kĺb nohy:iným osteos.mat
5t22z.h↔ Zatv.rep.luxácie:kolen.kĺb:rezorb.mat
5t22z.j↔ Zatv.rep.luxácie:prox.tibiofibulárny kĺb:rezorb.mat
5t22z.k↔ Zatv.rep.luxácie:členkový kĺb horný:rezorb.mat
5t22z.m↔ Zatv.rep.luxácie:členkový kĺb dolný:rezorb.mat
5t22z.n↔ Zatv.rep.luxácie:tarzálne kĺby:rezorb.mat
5t22z.p↔ Zatv.rep.luxácie:tarzometatarzálne kĺby:rezorb.mat
5t22z.q↔ Zatv.rep.luxácie:metatarzofalang.kĺb:rezorb.mat
5t22z.r↔ Zatv.rep.luxácie:interfalang.kĺb nohy:rezorb.mat
5t300.0↔ Otv.chir.artrotómia,kapsulotómia:humeroglenoid.kĺb
5t300.4↔ O.ch.artrotómia,kapsulotómia:lakťový kĺb
5t300.5↔ O.ch.artrotómia,kapsulotómia:prox.raduln.kĺb
5t300.6↔ O.ch.artrotómia,kapsulotómia:dis.raduln.kĺb
5t300.8↔ O.ch.artrotómia,kapsulotómia:radiokarpálny kĺb
5t300.9↔ O.ch.artrotómia,kapsulotómia:ulnokarpálny kĺb
5t300.g↔ O.ch.artrotómia,kapsulotómia:bedr.kĺb
5t300.h↔ O.ch.artrotómia,kapsulotómiaa:kolen.kĺb
5t300.j↔ O.ch.artrotómia,kapsulotómia:prox.tibfib.kĺb
5t300.k↔ O.ch.artrotómia,kapsulotómia:členk.kĺb h.
5t300.m↔ O.ch.artrotómia,kapsulotómia:členk.kĺb d.
5t300.n↔ O.ch.artrotómia,kapsulotómia:tarzálne kĺby
5t300.p↔ O.ch.artrotómia,kapsulotómia:tarzometatarz.kĺby
5t300.q↔ O.ch.artrotómia,kapsulotómia:metatarzofal.kĺb
5t300.r↔ O.ch.artrotómia,kapsulotómia:interfalang.kĺb n.
5t301.0↔ Otv.ch.asept.preplach.drenáž:humeroglenoid.kĺb
5t301.4↔ O.ch.aseptická preplach.drenáž:lakťový kĺb
5t301.5↔ O.ch.aseptická preplach.drenáž:prx.raduln.kĺb
5t301.6↔ O.ch.aseptická preplach.drenáž:dis.raduln.kĺb
5t301.8↔ O.ch.aseptická preplach.drenáž:radiokarpálny kĺb
5t301.9↔ O.ch.aseptická preplach.drenáž:ulnokarpálny kĺb
5t301.g↔ O.ch.aseptická preplach.drenáž:bedr.kĺb
5t301.h↔ O.ch.aseptická preplach.drenáž:kolen.kĺb
5t301.j↔ O.ch.aseptická preplach.drenáž:prx.tibfib.kĺb
5t301.k↔ O.ch.aseptická preplach.drenáž:členk.kĺb h.
5t301.m↔ O.ch.aseptická preplach.drenáž:členk.kĺb d.
5t301.n↔ O.ch.aseptická preplach.drenáž:tarzálne kĺby
5t301.p↔ O.ch.aseptická preplach.drenáž:trzmt.kĺby
5t301.q↔ O.ch.aseptická preplach.drenáž:mttrzfal.kĺb
5t301.r↔ O.ch.aseptická preplach.drenáž:intrfal.kĺb n.
5t302.0↔ Otv.ch.sept.preplach.drenáž:humeroglenoid.kĺb
5t302.4↔ O.ch.septická preplach.drenáž:lakťový kĺb
5t302.5↔ O.ch.septická preplach.drenáž:prx.raduln.kĺb
5t302.6↔ O.ch.septická preplach.drenáž:dis.raduln.kĺb
5t302.8↔ O.ch.septická preplach.drenáž:radiokarpálny kĺb
5t302.9↔ O.ch.septická preplach.drenáž:ulnokarpálny kĺb
5t302.g↔ O.ch.septická preplach.drenáž:bedr.kĺb
5t302.h↔ O.ch.septická preplach.drenáž:kolen.kĺb
5t302.j↔ O.ch.septická preplach.drenáž:prx.tibfib.kĺb
5t302.k↔ O.ch.septická preplach.drenáž:členk.kĺb h.
5t302.m↔ O.ch.septická preplach.drenáž:členk.kĺb d.
5t302.n↔ O.ch.septická preplach.drenáž:tarzálne kĺby
5t302.p↔ O.ch.septická preplach.drenáž:trzmt.kĺby
5t302.q↔ O.ch.septická preplach.drenáž:mttrzfal.kĺb
5t302.r↔ O.ch.septická preplach.drenáž:intrfal.kĺb n.
5t303.0↔ O.ch.debridement:humeroglenoidálny kĺb
5t303.4↔ Otv.chir.debridement:lakťový kĺb
5t303.5↔ O.ch.debridement:prox.radioulnárny kĺb
5t303.6↔ O.ch.debridement:dist.radioulnárny kĺb
5t303.8↔ O.ch.debridement:radiokarpálny kĺb
5t303.9↔ O.ch.debridement:ulnokarpálny kĺb
5t303.g↔ O.ch.debridement:bedrový kĺb
5t303.h↔ O.ch.debridement:kolenný kĺb
5t303.j↔ O.ch.debridement:prox.tibiofibulárny kĺb
5t303.k↔ O.ch.debridement:členkový kĺb horný
5t303.m↔ O.ch.debridement:členkový kĺb dolný

5t303.n↔ O.ch.debridement:tarzálne kĺby
5t303.p↔ O.ch.debridement:tarzometatarzálne kĺby
5t303.q↔ O.ch.debridement:metatarzofalang.kĺ.
5t303.r↔ O.ch.debridement:interfalangeálny kĺb n.
5t304.0↔ Otv.ch.parc.synovektómia:humeroglenoid.kĺb
5t304.4↔ Otv.ch.parciálna synovektómia:lakťový kĺb
5t304.5↔ O.ch.parciál.synovektómia:prox.radioulnár.kĺb
5t304.6↔ O.ch.parciál.synovektómia:dist.radioulnár.kĺb
5t304.8↔ O.ch.parciál.synovektómia:radiokarpálny kĺb
5t304.9↔ O.ch.parciál.synovektómia:ulnokarpálny kĺb
5t304.g↔ O.ch.parciál.synovektómia:bedr.kĺb
5t304.h↔ O.ch.parciál.synovektómia:kolen.kĺb
5t304.j↔ O.ch.parciál.synovektómia:prx.tibfib.kĺb
5t304.k↔ O.ch.parciál.synovektómia:členk.kĺb h.
5t304.m↔ O.ch.parciál.synovektómia:členk.kĺb d.
5t304.n↔ Otv.ch.parciál.synovektómia:tarzálne kĺby
5t304.p↔ O.ch.parciál.synovektómia:tarzometatarz.kĺby
5t304.q↔ O.ch.parciál.synovektómia:metatarzofalang.kĺ.
5t304.r↔ O.ch.parciál.synovektómia:interfalang.kĺb n.
5t305.0↔ Otv.chir.totál.synovektómia:humeroglenoid.kĺb
5t305.4↔ O.ch.totálna synovektómia:lakťový kĺb
5t305.5↔ O.ch.totálna synovektómia:prox.radioulnár.kĺb
5t305.6↔ O.ch.totálna synovektómia:dist.radioulnár.kĺb
5t305.8↔ O.ch.totálna synovektómia:radiokarpálny kĺb
5t305.9↔ O.ch.totálna synovektómia:ulnokarpálny kĺb
5t305.g↔ O.ch.totálna synovektómia:bedrový kĺb
5t305.h↔ O.ch.totálna synovektómia:kolenný kĺb
5t305.j↔ O.ch.totálna synovektómia:prx.tibfib.kĺb
5t305.k↔ O.ch.totálna synovektómia:členk.kĺb h.
5t305.m↔ O.ch.totálna synovektómia:členk.kĺb d.
5t305.n↔ O.ch.totálna synovektómia:tarzálne kĺby
5t305.p↔ O.ch.totálna synovektómia:tarzometatarz.kĺby
5t305.q↔ O.ch.totálna synovektómia:metatarzofalang.kĺ.
5t305.r↔ O.ch.totálna synovektómia:interfalang.kĺb n.
5t306.0↔ O.ch.mobilizácia kĺbu(artrolýza):humeroglen.kĺb
5t306.4↔ O.ch.mobilizácia kĺbu(artrolýza):lakťový kĺb
5t306.5↔ O.ch.mobilizácia kĺbu(artrolýza):prx.raduln.kĺb
5t306.6↔ O.ch.mobilizácia kĺbu(artrolýza):dis.raduln.kĺb
5t306.8↔ O.ch.mobilizácia kĺbu(artrolýza):radiokarp.kĺb
5t306.9↔ O.ch.mobilizácia kĺbu(artrolýza):ulnokarp.kĺb
5t306.g↔ O.ch.mobilizácia kĺbu(artrolýza):bedr.kĺb
5t306.h↔ O.ch.mobilizácia kĺbu(artrolýza):kolen.kĺb
5t306.j↔ O.ch.mobilizácia kĺbu(artrolýza):prx.tibfib.kĺb
5t306.k↔ O.ch.mobilizácia kĺbu(artrolýza):členk.kĺb h.
5t306.m↔ O.ch.mobilizácia kĺbu(artrolýza)členk.kĺb d.
5t306.n↔ O.ch.mobilizácia kĺbu(artrolýza):tarzálne kĺby
5t306.p↔ O.ch.mobilizácia kĺbu(artrolýza):tarzomet.kĺby
5t306.q↔ O.ch.mobilizácia kĺbu(artrolýza):metatarzofal.kĺby
5t306.r↔ O.ch.mobilizácia kĺbu(artrolýza):interfalang.kĺb nohy
5t307.0↔ O.ch.odstr.periartikulár.osifikácií:humeroglen.kĺb
5t307.4↔ Otv.chir.odstr.periartikulár.osifikácií:lakťový kĺb
5t307.5↔ O.ch.odstr.periartikulár.osifikácií:prox.radioulnár.kĺb
5t307.6↔ O.ch.odstr.periartikulár.osifikácií:dist.radioulnár.kĺb
5t307.8↔ O.ch.odstr.periartikulár.osifikácií:radiokarp.kĺb
5t307.9↔ O.ch.odstr.periartikulár.osifikácií:ulnokarpál.kĺb
5t307.g↔ O.ch.odstr.periartikulár.osifikácií:bedr.kĺb
5t307.h↔ O.ch.odstr.periartikulár.osifikácií:kolen.kĺb
5t307.j↔ O.ch.odstr.periartik.osifikácií:prox.tibiofibulár.kĺb
5t307.k↔ O.ch.odstr.periartikulár.osifikácií:členk.kĺb h.
5t307.m↔ O.ch.odstr.periartikulár.osifikácií:členk.kĺb d.
5t307.n↔ O.ch.odstr.periartikulár.osifikácií:tarzálne kĺby
5t307.p↔ O.ch.odstr.periartik.osifikácií:tarzometatarz.kĺby
5t307.q↔ O.ch.odstr.periartikul.osifikácií:metatarzofalang.kĺ.
5t307.r↔ O.ch.odstr.periartik.osifikácií:interfalang.kĺb nohy
5t308.0↔ Otv.chir.odstr.voľ.telies z kĺbu:humeroglenoid.kĺb
5t308.4↔ Otv.chir.odstr.voľných telies:lakťový kĺb
5t308.5↔ O.ch.odstránenie voľných telies:prox.radioulnár.kĺb
5t308.6↔ O.ch.odstránenie voľných telies:dist.radioulnár.kĺb
5t308.8↔ O.ch.odstránenie voľných telies:radiokarpálny kĺb
5t308.9↔ O.ch.odstránenie voľných telies:ulnokarpálny kĺb
5t308.g↔ O.ch.odstránenie voľných telies:bedr.kĺb
5t308.h↔ O.ch.odstránenie voľných telies:kolen.kĺb
5t308.j↔ O.ch.odstránenie voľných telies:prox.tibiofibulárny kĺb
5t308.k↔ O.ch.odstránenie voľných telies:členk.kĺb h.
5t308.m↔ O.ch.odstránenie voľných telies:členk.kĺb d.
5t308.n↔ O.ch.odstránenie voľných telies:tarzálne kĺby
5t308.p↔ O.ch.odstránenie voľných telies:tarzometatarz.kĺby
5t308.q↔ O.ch.odstránenie voľných telies:metatarzofalang.kĺ.
5t308.r↔ O.ch.odstránenie voľných telies:interfalang.kĺb n.
5t309.0↔ Otv.ch.exstirp.cysty(Baker.cysta):humerogl.kĺb
5t309.4↔ O.ch.exstirpácia cysty(Baker.cysta):lakťový kĺb
5t309.5↔ O.ch.exstirpácia cysty(Baker.cysta):prox.radioulnár.kĺb
5t309.6↔ O.ch.exstirpácia cysty(Baker.cysta):dist.radioulnár.kĺb
5t309.8↔ O.ch.exstirpácia cysty(Baker.cysta):radiokarpál.kĺb
5t309.9↔ O.ch.exstirpácia cysty(Baker.cysta):ulnokarpálny kĺb
5t309.g↔ O.ch.exstirpácia cysty(Baker.cysta):bedr.kĺb
5t309.h↔ O.ch.exstirpácia cysty(Baker.cysta):kolen.kĺb
5t309.j↔ O.ch.exstirpácia cysty(Baker.cysta):prox.tibiofibulárny kĺb
5t309.k↔ O.ch.exstirpácia cysty(Baker.cysta):členk.kĺb h.
5t309.m↔ O.ch.exstirpácia cysty(Baker.cysta):členk.kĺb d.
5t309.n↔ O.ch.exstirpácia cysty(Baker.cysta):tarzálne kĺby
5t309.p↔ O.ch.exstirpácia cysty(Baker.cysta):tarzometatarz.kĺby
5t309.q↔ O.ch.exstirpácia cysty(Baker.cysta):metatarzofalang.kĺ.
5t309.r↔ O.ch.exstirpácia cysty(Baker.cysta):interfalang.kĺb n.
5t30a.0↔ Otv.ch.vlož.nosiča lieku:humeroglenoidálny kĺb
5t30a.4↔ Otv.chir.vloženie nosiča lieku:lakťový kĺb
5t30a.5↔ O.ch.vloženie nosiča lieku:prox.radioulnárny kĺb
5t30a.6↔ O.ch.vloženie nosiča lieku:dist.radioulnárny kĺb
5t30a.8↔ O.ch.vloženie nosiča lieku:radiokarpálny kĺb
5t30a.9↔ O.ch.vloženie nosiča lieku:ulnokarpálny kĺb
5t30a.g↔ O.ch.vloženie nosiča lieku:bedrový kĺb
5t30a.h↔ O.ch.vloženie nosiča lieku:kolenný kĺb
5t30a.j↔ O.ch.vloženie nosiča lieku:prox.tibiofibulárny kĺb
5t30a.k↔ O.ch.vloženie nosiča lieku:členkový kĺb horný
5t30a.m↔ O.ch.vlož.nosiča lieku:členkový kĺb dolný
5t30a.n↔ O.ch.vloženie nosiča lieku:tarzálne kĺby
5t30a.p↔ O.ch.vloženie nosiča lieku:tarzometatarzálne kĺby
5t30a.q↔ O.ch.vloženie nosiča lieku:metatarzofalang.kĺ.
5t30a.r↔ O.ch.vloženie nosiča lieku:interfalang.kĺb n.
5t30b.0↔ Otv.ch.odstr.nosiča lieku:humeroglenoid.kĺb
5t30b.4↔ O.ch.odstránenie nosiča lieku:lakťový kĺb
5t30b.5↔ O.ch.odstránenie nosiča lieku:prox.radioulnár.kĺb
5t30b.6↔ O.ch.odstránenie nosiča lieku:dist.radioulnár.kĺb
5t30b.8↔ O.ch.odstránenie nosiča lieku:radiokarpálny kĺb
5t30b.9↔ O.ch.odstránenie nosiča lieku:ulnokarpálny kĺb
5t30b.g↔ O.ch.odstránenie nosiča lieku:bedrový kĺb
5t30b.h↔ O.ch.odstránenie nosiča lieku:kolenný kĺb
5t30b.j↔ O.ch.odstránenie nosiča lieku:prox.tibiofibulár.kĺb
5t30b.k↔ O.ch.odstránenie nosiča lieku:členk.kĺb h.
5t30b.m↔ O.ch.odstránenie nosiča lieku:členk.kĺb d.
5t30b.n↔ O.ch.odstránenie nosiča lieku:tarzálne kĺby
5t30b.p↔ O.ch.odstránenie nosiča lieku:tarzometatarz.kĺby
5t30b.q↔ O.ch.odstránenie nosiča lieku:metatarzofalang.kĺ.
5t30b.r↔ O.ch.odstránenie nosiča lieku:interfalang.kĺb n.
5t30c.0↔ O.ch.odstr.častí a zvyškov väzov:humeroglenoid.kĺb
5t30c.4↔ Otv.ch.odstr.častí a zvyškov väzov:lakťový kĺb
5t30c.5↔ O.ch.odstr.častí a zvyškov väzov:prox.radiouln.kĺb
5t30c.6↔ O.ch.odstr.častí a zvyškov väzov:dist.radioulnr.kĺb
5t30c.8↔ O.ch.odstr.častí a zvyškov väzov:radiokarpálny kĺb
5t30c.9↔ O.ch.odstr.častí a zvyškov väzov:ulnokarpálny kĺb
5t30c.g↔ O.ch.odstr.častí a zvyškov väzov:bedr.kĺb
5t30c.h↔ O.ch.odstr.častí a zvyškov väzov:kolen.kĺb
5t30c.j↔ O.ch.odstr.častí a zvyškov väzov:prox.tibiofib.kĺb
5t30c.k↔ O.ch.odstr.častí a zvyškov väzov:členk.kĺb h.
5t30c.m↔ O.ch.odstr.častí a zvyškov väzov:členk.kĺb d.
5t30c.n↔ O.ch.odstr.častí a zvyškov väzov:tarzálne kĺby
5t30c.p↔ O.ch.odstr.častí a zvyškov väzov:tarzometatarz.kĺby
5t30c.q↔ O.ch.odstr.častí a zvyškov väzov:metatarzofal.kĺ.
5t30c.r↔ O.ch.odstr.častí a zvyškov väzov:interfalang.kĺb n.
5t30x.0↔ Iné otv.ch.revízie:humeroglenoidálny kĺb

5t30x.4↔ Iné otv.ch.revízie:lakťový kĺb
5t30x.5↔ Iné otv.ch.revízie:prox.radioulnárny kĺb
5t30x.6↔ Iné otv.ch.revízie:dist.radioulnárny kĺb
5t30x.8↔ Iné otv.ch.revízie:radiokarpálny kĺb
5t30x.9↔ Iné otv.ch.revízie:ulnokarpálny kĺb
5t30x.g↔ Iné otv.ch.revízie:bedr.kĺb
5t30x.h↔ Iné otv.ch.revízie:kolen.kĺb
5t30x.j↔ Iné otv.ch.revízie:prox.tibiofibulárny kĺb
5t30x.k↔ Iné otv.ch.revízie:členkový kĺb horný
5t30x.m↔ Iné otv.ch.revízie:členkový kĺb dolný
5t30x.n↔ Iné otv.ch.revízie:tarzálne kĺby
5t30x.p↔ Iné otv.ch.revízie:tarzometatarzálne kĺby
5t30x.q↔ Iné otv.ch.revízie:metatarzofalang.kĺ.
5t30x.r↔ Iné otv.ch.revízie:interfalangeálny kĺb n.
5t310.0↔ Otv.chir.exciz.chor.zm.č.kĺb.chrup:humerogl.kĺb
5t310.4↔ O.ch.excizia chor.zmen.č.kĺb.chrup:lakťový kĺb
5t310.5↔ O.ch.excizia chor.zmen.č.kĺb.chrup:prox.radioul.kĺb
5t310.6↔ O.ch.excizia chor.zmen.č.kĺb.chrup:dist.radioul.kĺb
5t310.7↔ O.ch.excizia chor.zmen.č.kĺb.chrup:kĺby ruky b.n.
5t310.8↔ O.ch.excizia chor.zmen.č.kĺb.chrup:radioparpálny kĺb
5t310.9↔ O.ch.excizia chor.zmen.č.kĺb.chrup:ulnokarpálny kĺb
5t310.g↔ O.ch.excizia chor.zmen.č.kĺb.chrup:bedr.kĺb
5t310.h↔ O.ch.excizia chor.zmen.č.kĺb.chrup:kolen.kĺb
5t310.j↔ O.ch.excizia chor.zmen.č.kĺb.chrup:prox.tibiof.kĺb
5t310.k↔ O.ch.excizia chor.zmen.č.kĺb.chrup:členk.kĺb h.
5t310.m↔ O.ch.excizia chor.zmen.č.kĺb.chrup:členk.kĺb d.
5t310.n↔ O.ch.excizia chor.zmen.č.kĺb.chrup:tarzálne kĺby
5t310.p↔ O.ch.excizia chor.zmen.č.kĺb.chrup:tarzometatar.kĺby
5t310.q↔ O.ch.excizia chor.zmen.č.kĺb.chrup:metatarzofal.kĺ.
5t310.r↔ O.ch.excizia chor.zmen.č.kĺb.chrup:interfal.kĺb n.
5t311.0↔ Otv.chir.refix.osteochondrál.fragmentu:humerogl.kĺb
5t311.4↔ O.ch.refixácia osteochondrál.fragmentu:lakť. kĺb
5t311.5↔ O.ch.refixácia osteochondrál.fragmentu:prox.radiou.kĺb
5t311.6↔ O.ch.refixácia osteochondrál.fragmentu:dist.radiou.kĺb
5t311.7↔ O.ch.refixácia osteochondrál.fragmentu:kĺb ruky b.n.
5t311.8↔ O.ch.refixácia osteochondrál.fragmentu:adiokarp kĺb
5t311.9↔ O.ch.refixácia osteochondrál.fragmentu:ulnokarp.kĺb
5t311.g↔ O.ch.refixácia osteochondrál.fragmentu:bedr.kĺb
5t311.h↔ O.ch.refixácia osteochondrál.fragmentu:kolen.kĺb
5t311.j↔ O.ch.refixácia osteochondrál.fragmentu:prox.tibiof.kĺb
5t311.k↔ O.ch.refixácia osteochondrál.fragmentu:členk.kĺb h.
5t311.m↔ O.ch.refixácia osteochondrál.fragmentu:členk.kĺb d.
5t311.n↔ O.ch.refixácia osteochondrál.fragmentu:tarzál.kĺby
5t311.p↔ O.ch.refixácia osteochondrál.fragmentu:tarzometat.kĺby
5t311.q↔ O.ch.refixácia osteochondrál.fragmentu:metatarzof.kĺb
5t311.r↔ O.ch.refixácia osteochondrál.fragmentu:interfal.kĺb nohy
5t312.0↔ Otv.chir.subchondr.spongiopl.s fix.frag:humerogl.kĺb
5t312.4↔ O.ch.subchondrál.spongioplast.s fix.fragm:lakťový kĺb
5t312.5↔ O.ch.subchondrál.spongioplast.s fix.fragm:prox.radiou.k
5t312.6↔ O.ch.subchondrál.spongioplast.s fix.fragm:dist.radiou.k
5t312.7↔ O.ch.subchondrál.spongioplast.s fix.fragm:iný k.ru.b.n.
5t312.8↔ O.ch.subchondrál.spongioplast.s fix.fragmradiokar.k.
5t312.9↔ O.ch.subchondrál.spongioplast.s fix.fragmulnokarp.kĺb
5t312.g↔ O.ch.subchondrál.spongioplast.s fix.fragmbedr.kĺb
5t312.h↔ O.ch.subchondrál.spongioplast.s fix.fragmkolen.kĺb
5t312.j↔ O.ch.subchondrál.spongioplast.s fix.fragm:prox.tibiof.k
5t312.k↔ O.ch.subchondrál.spongioplast.s fix.fragm:členk.kĺb h.
5t312.m↔ O.ch.subchondrál.spongioplast.s fix.fragm:členk.kĺb d.
5t312.n↔ O.ch.subchondrál.spongioplast.s fix.fragm:tarzál.kĺby
5t312.p↔ O.ch.subchondrál.spongioplast.s fix.fragm:tarzometat.k.
5t312.q↔ O.ch.subchondrál.spongioplast.s fix.fragm:metatarzof.k.
5t312.r↔ O.ch.subchondrál.spongioplast.s fix.fragm:interfal.k.n.
5t313.0↔ Otv.chir.parciálna resekcia menisku
5t313.1↔ Otv.chir.totálna resekcia menisku
5t313.2↔ Otv.chir.refixácia menisku
5t313.3↔ Otv.chir.excízia ganglia menisku
5t313.4↔ Otv.chir.transplantácia menisku
5t313.5↔ Otv.chir.implantácia umelého (syntet.)menisku
5t313.6↔ Otv.chir.odstránenie umelého (syntet.)menisku
5t317.0↔ Otv.chir.transplantácia chrupavky:humeroglenoid.kĺb
5t317.4↔ O.ch.transplant.chrupavky:lakťový kĺb
5t317.5↔ O.ch.transplant.chrupavky:prox.radioulnár.kĺb
5t317.7↔ O.ch.transplant.chrupavky:kĺby ruky b.n.
5t317.8↔ O.ch.transplant.chrupavky:radiokarpálny kĺb
5t317.g↔ O.ch.transplant.chrupavky:bedr.kĺb
5t317.h↔ O.ch.transplant.chrupavky:kolen.kĺb
5t317.j↔ O.ch.transplant.chrupavky:prox.tibiofib.kĺb
5t317.k↔ O.ch.transplant.chrupavky:členk.kĺb h.
5t317.n↔ O.ch.transplant.chrupavky:tarzálne kĺby
5t317.p↔ O.ch.transplant.chrupavky:tarzometatarz.kĺby
5t317.q↔ O.ch.transplant.chrupavky:metatarzofalang.kĺ.
5t317.r↔ O.ch.transplant.chrupavky:interfal.kĺb nohy
5t318.0↔ Otv.chir.odobratie chrupavk.transpl:humerogl.kĺb
5t318.4↔ O.ch.odobratie chrupavk.transplantátu:lakťový kĺb
5t318.7↔ O.ch.odobratie chrupavk.transplantátu:kĺby ruky b.n
5t318.g↔ O.ch.odobratie chrupavk.transplantátu:bedr.kĺb
5t318.h↔ O.ch.odobratie chrupavk.transplantátu:kolen.kĺb
5t318.k↔ O.ch.odobratie chrupavk.transplantátu:členk.kĺb h.
5t319↔ Otv.chirur.resekcia discus triangularis
5t31a.0↔ Otv.chir.impl.in vitro vytv.tk.kultúry:humerogl.k.
5t31a.4↔ O.ch.implant.in vitro vytvor.tk.kultúry:lakť.kĺb
5t31a.5↔ O.ch.implant.in vitro vytvor.tk.kultúry:prox.radiou.k
5t31a.7↔ O.ch.implant.in vitro vytvor.tk.kultúry k.ruky.b.n
5t31a.8↔ O.ch.implant.in vitro vytvor.tk.kultúry:radiokarp.kĺb
5t31a.g↔ O.ch.implant.in vitro vytvor.tk.kultúry:bedr.kĺb
5t31a.h↔ O.ch.implant.in vitro vytvor.tk.kultúry:kolen.kĺb
5t31a.j↔ O.ch.implant.in vitro vytvor.tk.kultúry:prox.tibiof.k
5t31a.k↔ O.ch.implant.in vitro vytvor.tk.kultúry:členk.kĺb h
5t31a.n↔ O.ch.implant.in vitro vytvor.tk.kultúry:tarzál.kĺby
5t31a.p↔ O.ch.implant.in vitro vytvor.tk.kultúry:tarzometat.k
5t31a.q↔ O.ch.implant.in vitro vytvor.tk.kultúry:metatarzof.k
5t31a.r↔ O.ch.implant.in vitro vytvor.tk.kultúry:interf.kĺb n.
5t31b.h Implant.kostno-chrupavk.náhrady defektu kĺb.plochy kolena
5t31b.m Implant.kostno-chrupavk.náhrady defektu kĺb.plochy členka
5t31c.0↔ Otv.ch.vyhlad.chrupav[chondropl]:humeroglenoid.kĺb
5t31c.4↔ O.ch.vyhlad.chrupav[chondroplast]:lakťový kĺb
5t31c.5↔ O.ch.vyhlad.chrupav[chondroplast]:prox.radioulnár.kĺb
5t31c.6↔ O.ch.vyhlad.chrupav[chondroplast]:dist.radioulnár.kĺb
5t31c.7↔ O.ch.vyhlad.chrupav[chondroplast]:kĺby ruky
5t31c.8↔ O.ch.vyhlad.chrupav[chondroplast]:radiokarpálny kĺb
5t31c.9↔ O.ch.vyhlad.chrupav[chondroplast]:ulnokarpálny kĺb
5t31c.g↔ O.ch.vyhlad.chrupav[chondroplast]:bedr.kĺb
5t31c.h↔ O.ch.vyhlad.chrupav[chondroplast]:kolen.kĺb
5t31c.j↔ O.ch.vyhlad.chrupav[chondroplast]:prox.tibiofibulár.kĺb
5t31c.k↔ O.ch.vyhlad.chrupav[chondroplast]:členk.kĺb horný
5t31c.m↔ O.ch.vyhlad.chrupav[chondroplast]:členk.kĺb dolný
5t31c.n↔ O.ch.vyhlad.chrupav[chondroplast]:tarzálne kĺby
5t31c.p↔ O.ch.vyhlad.chrupav[chondroplast]:tarzometatarz.kĺby
5t31c.q↔ O.ch.vyhlad.chrupav[chondroplast]:metatarzofalang.kĺ.
5t31c.r↔ O.ch.vyhlad.chrupav[chondroplast]:interfalang.kĺb n.
5t31d.0↔ Subchondr.otvor.kosti:humerogl.k
5t31d.4↔ Subchondr.otvor.kosti:lakť.kĺb
5t31d.5↔ Subchondr.otvor.kosti:prox.radiou.k
5t31d.6↔ Subchondr.otvor.kosti:dist.radiou.k
5t31d.7↔ Subchondr.otvor.kosti:iný k.ruky b.n.
5t31d.8↔ Subchondr.otvor.kosti:radiokarp.kĺb
5t31d.9↔ Subchondr.otvor.kosti:ulnokarpál.kĺb
5t31d.g↔ Subchondr.otvor.kosti:bedr.kĺb
5t31d.h↔ Subchondr.otv.kosti:kolen.kĺb
5t31d.j↔ Subchondr.otvor.kosti:prox.tibiof.k.
5t31d.k↔ Subchondr.otvor.kosti:členk.kĺb h.
5t31d.m↔ Subchondr.otvor.kosti:členk.kĺb d.
5t31d.n↔ Subchondr.otvor.kosti:tarzál.kĺby
5t31d.p↔ Subchondr.otvor.kosti:tarzometat.k.
5t31d.q↔ Subchondr.otvor.kosti:metatarzof.k.
5t31d.r↔ Subchondr.otvor.kosti:interf.kĺb n.
5t31g↔ Otv.chir.impl.indiv.metal.náhr.chrupavky kolena
5t31h.0↔ O.ch.OP chrup.s transpl.chondroc.autol.ind.mtrix:humerogl.k
5t31h.4↔ Otv.ch.OP chrup.s transpl.chondroc.autológ.ind.matrix:lakť.k
5t31h.5↔ O.ch.OP chrup.s tx.chondroc.autol.ind.matrix:p.radiou.k

5t31h.7↔ O.ch.OP chrupavky s tx.chondroc.autol.ind.matrix:i.k.ruk.b.n
5t31h.8↔ O.ch.OP chrupavky s tx.chondroc.autol.ind.matrix:radiok.k
5t31h.g↔ O.ch.OP chrupavky s tx.chondroc.autol.ind.matrix:bedr.k
5t31h.h↔ O.ch.OP chrupavky s tx.chondroc.autol.ind.matrix:kol.k
5t31h.j↔ O.ch.OP chrupav.s tx.chondroc.autol.ind.matrix:p.tibiof.k
5t31h.k↔ O.ch.OP chrupavky s tx.chondroc.autol.ind.matrix:člen.k.h.
5t31h.n↔ O.ch.OP chrupavky s tx.chondroc.autol.ind.matrix:tarz.k
5t31h.p↔ O.ch.OP chrup.s tx.chondroc.autol.ind.matrix:tarzomet.k
5t31h.q↔ O.ch.OP chrupavky s tx.chondroc.autol.ind.matrix:mttarz.k
5t31h.r↔ O.ch.OP chrupavky s tx.chondroc.autol.ind.matrix:interf.k.n
5t31j.0↔ Otv.chir.impl.neindiv.metal.náhr.chrupav:humerogl.k
5t31j.4↔ Otv.ch.impl.neindiv.metalic.náhrady chrupav:lakť.k
5t31j.5↔ O.ch.impl.neindivid.metal.náhrady chrupav:pr.radiou.k
5t31j.6↔ O.ch.impl.neindivid.metal.náhrady chrupav:d.radiou.k
5t31j.7↔ O.ch.impl.neindivid.metal.náhrady chrupav:kĺ.ruky
5t31j.8↔ O.ch.impl.neindivid.metal.náhrady chrupav:radiokar.k
5t31j.9↔ O.ch.impl.neindivid.metal.náhrady chrupav:ulnokarp.k
5t31j.g↔ O.ch.impl.neindivid.metal.náhrady chrupav:bedr.k
5t31j.h↔ O.ch.impl.neindivid.metal.náhrady chrupav:kolen.k
5t31j.j↔ O.ch.impl.neindivid.metal.náhrady chrupav:p.tibiof.k
5t31j.k↔ O.ch.impl.neindivid.metal.náhrady chrupav:členk.k.h.
5t31j.m↔ O.ch.impl.neindivid.metal.náhrady chrupav:členk.k.d.
5t31j.n↔ O.ch.impl.neindivid.metal.náhrady chrupav:tarzál.kĺ
5t31j.p↔ O.ch.impl.neindivid.metal.náhrady chrupav:tarzom.kĺb
5t31j.q↔ O.ch.impl.neindivid.metal.náhrady chrupav:mttarz.k
5t31j.r↔ O.ch.impl.neindivid.metal.náhrady chrupav:interf.k.n
5t31k.0↔ Otv.ch.subchondr.otv.kosti s vlož.neb.impl:humerogl.kĺb
5t31k.4↔ Otv.chir.subch.otv.kosti vlož.nebunk.impl:lakť.kĺb
5t31k.5↔ O.ch.subchodrál.otv.kosti s vlož.nebunk.impl:p.radiou.k
5t31k.6↔ O.ch.subchodrál.otv.kosti s vlož.nebunk.impl:d.radiou.k
5t31k.7↔ O.ch.subchodrál.otv.kosti s vlož.nebunk.impl:k.ruky b.n
5t31k.8↔ O.ch.subchodrál.otv.kosti s vlož.nebunk.impl:radiokar.k
5t31k.9↔ O.ch.subchodrál.otv.kosti s vlož.nebunk.impl:ulnokarp.k
5t31k.g↔ O.ch.subchodrál.otv.kosti s vlož.nebunk.impl:bedr.kĺb
5t31k.h↔ O.ch.subchodrál.otv.kosti s vlož.nebunk.impl:kolen.kĺb
5t31k.j↔ O.ch.subchodrál.otv.kosti s vlož.nebunk.impl:p.tibiof.k
5t31k.k↔ O.ch.subchodrál.otv.kosti s vlož.nebunk.impl:členk.kĺb h.
5t31k.m↔ O.ch.subchodrál.otv.kosti s vlož.nebunk.impl:členk.k.d.
5t31k.n↔ O.ch.subchodrál.otv.kosti s vlož.nebunk.impl:tarzál.k
5t31k.p↔ O.ch.subchodrál.otv.kosti s vlož.nebunk.impl:tarzometat.k
5t31k.q↔ O.ch.subchodrál.otv.kosti s vlož.nebunk.impl:mttarzof.k
5t31k.r↔ O.ch.subchodrál.otv.kosti s vlož.nebunk.impl:interf.k.n.
5t31x.0↔ Iné otv.chir.OP na kĺbe a menisk:humeroglenoid.kĺb
5t31x.4↔ Iné otv.chir.OP na kĺbe a menisk:lakťový kĺb
5t31x.5↔ Iné otv.chir.OP na kĺbe a menisk:prox.radioulnár.kĺb
5t31x.6↔ Iné otv.chir.OP na kĺbe a menisk:dist.radioulnár.kĺb
5t31x.7↔ Iné otv.chir.OP na kĺbe a menisk:kĺby ruky b.n.
5t31x.8↔ Iné otv.chir.OP na kĺbe a menisk:radiokarpálny kĺb
5t31x.9↔ Iné otv.chir.OP na kĺbe a menisk:ulnokarpálny kĺb
5t31x.g↔ Iné otv.chir.OP na kĺbe a menisk:bedr.kĺb
5t31x.h↔ Iné otv.chir.OP na kĺbe a menisk:kolen.kĺb
5t31x.j↔ Iné otv.chir.OP na kĺbe a menisk:prox.tibiofibul.kĺb
5t31x.k↔ Iné otv.chir.OP na kĺbe a menisk:členk.kĺb h.
5t31x.m↔ Iné otv.chir.OP na kĺbe a menisk:členk.kĺb d.
5t31x.n↔ Iné otv.chir.OP na kĺbe a menisk:tarzálne kĺby
5t31x.p↔ Iné otv.chir.OP na kĺbe a menisk:tarzometatarz.kĺby
5t31x.q↔ Iné otv.chir.OP na kĺbe a menisk:metatarzofalang.kĺ.
5t31x.r↔ Iné otv.chir.OP na kĺbe a menisk:interfalang.kĺb n.
5t320↔ Otv.ch.sutúra predného skríž.väzu
5t321↔ Otv.chir.sutúra zadného skríž.väzu
5t322↔ Otv.ch.kost.refixácia pred.skríž.väzu
5t323↔ Otv.ch.kost.refixácia zadného skríž.väzu
5t324↔ Otv.ch.sutúra mediál.kapsulár.komplexu boč.väzu kolena
5t325↔ O.ch.sutúra mediál.kapsul.kompl.kolena so zákr.na menisku
5t326↔ Otv.ch.sutúra later.kapsul.komplexu bočného väzu kolena
5t327↔ O.ch.sutúra later.kapsul.kompl.kolena so zákr.na menisku
5t328↔ Otv.ch.kombinov.rekonštr.väziv.aparátu kolena
5t329↔ Otv.ch.sutúra dorzál.č.väziv.aparátu kolena
5t330↔ Otv.ch.plast.pred.skríž.väzu s autológ.patelár.šľachou
5t331↔ Otv.ch.plast. pred.skríž.väzu s inou autológ.šľachou
5t332↔ Otv.ch.plastika pred.skríž.väzu s aloplast.väziv.náhr.
5t333↔ Otv.ch.plast.zad.skríž.väzu s autológ.patelár.šľachou
5t334↔ Otv.ch.plast.zad.skríž.väzu s inou autológ.šľachou
5t335↔ Otv.ch.plast.zad.skríž.väzu s aloplast.väziv.náhr.
5t336↔ Otv.ch.plastika mediál.väziv.komplexu kolena
5t337↔ Otv.ch.plastika laterál.väziv.komplexu kolena
5t338↔ Otv.ch.kombinovaná plastika väzov kolena
5t339↔ Otv.ch.plast.väziv.aparátu dorzo-mediál.č.kolen.kĺbu
5t33a↔ Otv.ch.plast.väziv.aparátu dorzo-lat.č.kolen.kĺbu
5t33x↔ Ost.otv.chirurgické plastiky väzov kolena
5t340↔ Otv.chir.release laterálneho retinakula pately
5t341↔ Otv.chir.release laterál.retinakula pately s fix.závesu
5t342↔ Otv.chir.preloženie úponu patelár.šľ.(napr.Bandi)
5t343↔ Otv.ch.preloženie úponu patelár.šľachy s kost.blokom
5t34x↔ Ost.otv.chir.zákroky na patele a závesnom aparáte
5t350↔ Otv.chir.refixácia labra
5t351↔ Otv.ch.refixácia okraj.kost.lézií obl.labrum glenoidale
5t352↔ Otv.ch.plastika predného okraja glenoidu
5t353↔ Otv.ch.plastika zadného okraja glenoidu
5t354↔ Otv.ch.plastika pred.č.kĺb.púzdra ramen.kĺbu
5t355↔ Otv.ch.plastika zad.č.kĺb.púzdra ramen.kĺbu
5t356↔ Otv.ch.akromioplastika s preruš.Lig.coracoacromiale
5t357↔ Otv.ch.rekonštrukcia rotát.manžety ramen.k. sutúrou
5t358↔ Otv.ch.rekonštr.rotátor.manžety ramen.k.transpozíciou šľ.
5t359↔ Otv.ch.rekonštr.rotátor.manžety ramen.kĺbu transpl.
5t35a↔ Otv.ch.rekonšt.rotát.manžety ramen.kĺbu implantát.
5t35x↔ Ost.refix.a plastiky väz.aparátu ramen.kĺbu
5t360↔ Otv.ch.sutúra 1 fibulárneho väzu členk. kĺbu
5t361↔ Otv.ch.sutúra viacerých fibulár.väzov členk.kĺbu
5t362↔ Otv.ch.sutúra mediál.a laterál.väziv.ap.členk.kĺbu
5t363↔ Otv.ch.sutúra syndesmózy členkového kĺbu
5t364↔ Otv.ch.plastika fibulár.väziv.ap.autológnou šľachou
5t365↔ Otv.ch.plastika fibulár.väziv.aparátu periostál.lalokom
5t366↔ Otv.ch.plastika fibulár.väziv.ap.aloplastickou väz.náhradou
5t367↔ Otv.ch.fixácia peroneál.šliach väziv.ap.členk.kĺbu
5t36x↔ Ost.refixácie a plastiky väziv.aparátu členk.kĺbu
5t372↔ Otv.ch. sutúra prstenc.radioulnár.väzu(lig.anulare)
5t373.0↔ Otv.ch. sutúra distál.radioulnár.väz.ap.bez stabilizácie
5t382↔ Artrodéza bedrového kĺbu
5t383↔ Artrodéza kolenného kĺbu
5t384↔ Artrodéza ramenného kĺbu
5t385↔ Artrodéza lakťového kĺbu
5t386↔ Artrodéza zápästných kĺbov
5t387.0↔ Artrodéza členkového kĺbu bez ďalšieho kĺbu
5t387.1↔ Artrodéza členkového kĺbu so subtalárnym kĺbom
5t387.2↔ Artrodéza členk.kĺbu so subtalár.a Chopartovým kĺbom
5t388.1↔ Artrodéza sub talo:1 časť subtalárneho kĺbu
5t388.2↔ Artrodéza sub talo:2 časti subtalárneho kĺbu
5t388.3↔ Artrodéza sub talo:3 časti subtalárneho kĺbu
5t389.1↔ Artrodéza priehlavku a stredonožia:1 al.2 kĺby
5t389.3↔ Artrodéza prieh.a stredon:najm.3kĺ.vr.kompl.artod.Lisf.kĺ.
5t38a.1↔ Artrodézy metatarzofal.a interfal.kĺb prsta nohy:1kĺb
5t38a.2↔ Artrodézy metatarzofal.a interfal.kĺb prsta nohy:2kĺby
5t38a.3↔ Artrodézy metatarzofal.a interfal.kĺb prsta nohy:3kĺby
5t38a.4↔ Artrodézy metatarzofal.a interfal.kĺb prsta nohy:4kĺby
5t38a.5↔ Artrodézy metatarzofal.a interfal.kĺb prsta nohy:5/viac.kĺb
5t38a.a↔ Artrodézy metatarzofal.kĺb palca nohy
5t38a.b↔ Artrodézy interfalangeálneho kĺbu palca nohy
5t390.0↔ O.ch.rozdel/prerušenie väzu:humeroglenoid.kĺb
5t390.4↔ Otv.ch.rozdel/preruš.väzu:lakťový kĺb
5t390.5↔ O.ch.rozdel/prerušenie väzu:prox.radioulnár.kĺb
5t390.6↔ O.ch.rozdel/prerušenie väzu:dist.radioulnár.kĺb
5t390.7↔ O.ch.rozdel/prerušenie väzu:kĺby ruky b.n.
5t390.8↔ O.ch.rozdel/prerušenie väzu:radiokarpálny kĺb
5t390.9↔ O.ch.rozdel/prerušenie väzu:ulnokarpálny kĺb
5t390.g↔ O.ch.rozdel/prerušenie väzu:bedr.kĺb
5t390.h↔ O.ch.rozdel/prerušenie väzu:kolen.kĺb
5t390.j↔ O.ch.rozdel/prerušenie väzu:prox.tibiofibul.kĺb
5t390.k↔ O.ch.rozdel/prerušenie väzu:členk.kĺb h.
5t390.m↔ O.ch.rozdel/prerušenie väzu:členk.kĺb d.

5t390.n↔ O.ch.rozdel/prerušenie väzu:tarzálne kĺby
5t390.p↔ O.ch.rozdel/prerušenie väzu:tarzometatarz.kĺby
5t390.q↔ O.ch.rozdel/prerušenie väzu:metatarzofalang.kĺ.
5t390.r↔ O.ch.rozdel/prerušenie väzu:interfalang.kĺb n.
5t391.0↔ Otv.ch.artroríza:humeroglenoidálny kĺb
5t391.4↔ Otv.ch.artroríza:lakťový kĺb
5t391.5↔ Otv.ch.artroríza:prox.radioulnárny kĺb
5t391.6↔ Otv.ch.artroríza:dist.radioulnárny kĺb
5t391.7↔ Otv.ch.artroríza:kĺby ruky b.n.
5t391.8↔ Otv.ch.artroríza:radiokarpálny kĺb
5t391.9↔ Otv.ch.artroríza:ulnokarpálny kĺb
5t391.g↔ Otv.ch.artroríza:bedr.kĺb
5t391.h↔ Otv.ch.artroríza:kolen.kĺb
5t391.j↔ Otv.ch.artroríza:prox.tibiofibulárny kĺb
5t391.k↔ Otv.ch.artroríza:členk.kĺb h.
5t391.m↔ Otv.ch.artroríza:členk.kĺb d.
5t391.n↔ Otv.ch.artroríza:tarzálne kĺby
5t391.p↔ Otv.ch.artroríza:tarzometatarzálne kĺby
5t391.q↔ Otv.ch.artroríza:metatarzofalang.kĺ.
5t391.r↔ Otv.ch.artroríza:interfalang.kĺb n.
5t392.0↔ Otv.ch.dočas.fixácie:humeroglenoid.kĺb
5t392.4↔ Otv.ch.dočasné fixácie:lakťový kĺb
5t392.5↔ O.ch.dočasné fixácie:prox.radioulnár.kĺb
5t392.6↔ O.ch.dočasné fixácie:dist.radioulnár.kĺb
5t392.7↔ O.ch.dočasné fixácie:kĺby ruky b.n.
5t392.8↔ O.ch.dočasné fixácie:radiokarpálny kĺb
5t392.9↔ O.ch.dočasné fixácie:ulnokarpálny kĺb
5t392.g↔ O.ch.dočasné fixácie:bedr.kĺb
5t392.h↔ O.ch.dočasné fixácie:kolen.kĺb
5t392.j↔ O.ch.dočasné fixácie:prox.tibiofibulár.kĺb
5t392.k↔ O.ch.dočasné fixácie:členk.kĺb h.
5t392.m↔ O.ch.dočasné fixácie:členk.kĺb d.
5t392.n↔ O.ch.dočasné fixácie:tarzálne kĺby
5t392.p↔ O.ch.dočasné fixácie:tarzometatarz.kĺby
5t392.q↔ O.ch.dočasné fixácie:metatarzofalang.kĺ.
5t392.r↔ O.ch.dočasné fixácie:interfalang.kĺb n.
5t39x.0↔ Iné otv.ch.OP na kĺboch:humeroglenoidálny kĺb
5t39x.4↔ Iné otv.ch.OP na kĺboch:lakťový kĺb
5t39x.5↔ Iné otv.ch.OP na kĺboch:prox.radioulnárny kĺb
5t39x.6↔ Iné otv.ch.OP na kĺboch:dist.radioulnárny kĺb
5t39x.7↔ Iné otv.ch.OP na kĺboch:kĺby ruky b.n.
5t39x.8↔ Iné otv.ch.OP na kĺboch:radiokarpálny kĺb
5t39x.9↔ Iné otv.ch.OP na kĺboch:ulnokarpálny kĺb
5t39x.g↔ Iné otv.ch.OP na kĺboch:bedr.kĺb
5t39x.h↔ Iné otv.ch.OP na kĺboch:kolen.kĺb
5t39x.j↔ Iné otv.ch.OP na kĺboch:prox.tibiofibulárny kĺb
5t39x.k↔ Iné otv.ch.OP na kĺboch:členk.kĺb h.
5t39x.m↔ Iné otv.ch.OP na kĺboch:členk.kĺb d.
5t39x.n↔ Iné otv.ch.OP na kĺboch:tarzálne kĺby
5t39x.p↔ Iné otv.ch.OP na kĺboch:tarzometatarzálne kĺby
5t39x.q↔ Iné otv.ch.OP na kĺboch:metatarzofalang.kĺ.
5t39x.r↔ Iné otv.ch.OP na kĺboch:interfalangeálny kĺb n.
5t400.0↔ ASK asept.výplach kĺbu s drenážou:humeroglenoid.kĺb
5t400.4↔ ASK aseptický výplach kĺbu s drenážou:lakťový kĺb
5t400.5↔ ASK asept.výplach kĺbu s drenážou:prox.radioulnár.kĺb
5t400.6↔ ASK asept.výplach kĺbu s drenážou: dist.radioulnár.kĺb
5t400.8↔ ASK asept.výplach kĺbu s drenážou:radiokarpálny kĺb
5t400.9↔ ASK asept.výplach kĺbu s drenážou:ulnokarpálny kĺb
5t400.g↔ ASK asept.výplach kĺbu s drenážou:bedr.kĺb
5t400.h↔ ASK asept.výplach kĺbu s drenážou:kolen.kĺb
5t400.j↔ ASK asept.výplach kĺbu s drenážou:prox.tibiofib.kĺb
5t400.k↔ ASK asept.výplach kĺbu s drenážou:členk.kĺb h.
5t400.m↔ ASK asept.výplach kĺbu s drenážou:členk.kĺb d.
5t400.n↔ ASK asept.výplach kĺbu s drenážou:tarzálne kĺby
5t400.p↔ ASK asept.výplach kĺbu s drenážou:tarzometatarz.kĺby
5t400.q↔ ASK asept.výplach kĺbu s drenážou:metatarzofalang.kĺ.
5t400.r↔ ASK asept.výplach kĺbu s drenážou:interfalang.kĺb n.
5t401.0↔ ASK sept.výplach kĺbu s drenážou:humeroglenoid.kĺb
5t401.4↔ ASK septický výplach kĺbu s drenážou:lakťový kĺb
5t401.5↔ ASK sept.výplach kĺbu s drenážou:prox.radioulnár.kĺb
5t401.6↔ ASK sept.výplach kĺbu s drenážou: dist.radioulnár.kĺb
5t401.8↔ ASK sept.výplach kĺbu s drenážou:radiokarpálny kĺb
5t401.9↔ ASK sept.výplach kĺbu s drenážou:ulnokarpálny kĺb
5t401.g↔ ASK sept.výplach kĺbu s drenážou:bedr.kĺb
5t401.h↔ ASK sept.výplach kĺbu s drenážou:kolen.kĺb
5t401.j↔ ASK sept.výplach kĺbu s drenážou:prox.tibiofib.kĺb
5t401.k↔ ASK sept.výplach kĺbu s drenážou:členk.kĺb h.
5t401.m↔ ASK sept.výplach kĺbu s drenážou:členk.kĺb d.
5t401.n↔ ASK sept.výplach kĺbu s drenážou:tarzálne kĺby
5t401.p↔ ASK sept.výplach kĺbu s drenážou:tarzometatarz.kĺby
5t401.q↔ ASK sept.výplach kĺbu s drenážou:metatarzofalang.kĺ.
5t401.r↔ ASK sept.výplach kĺbu s drenážou:interfalang.kĺb n.
5t402.0↔ ASK mobilizácia kĺbu(artrolýza):humeroglenoid.kĺb
5t402.4↔ ASK mobilizácia kĺbu(artrolýza):lakťový kĺb
5t402.5↔ ASK mobilizácia kĺbu(artrolýza):prox.radioulnár.kĺb
5t402.6↔ ASK mobilizácia kĺbu(artrolýza):dist.radioulnár.kĺb
5t402.8↔ ASK mobilizácia kĺbu(artrolýza):radiokarpálny kĺb
5t402.9↔ ASK mobilizácia kĺbu(artrolýza):ulnokarpálny kĺb
5t402.g↔ ASK mobilizácia kĺbu(artrolýza):bedrový kĺb
5t402.h↔ ASK mobilizácia kĺbu:artrolýza:kolenný kĺb
5t402.j↔ ASK mobilizácia kĺbu(artrolýza):prox.tibiofibulár.kĺb
5t402.k↔ ASK mobilizácia kĺbu(artrolýza):členk.kĺb h.
5t402.m↔ ASK mobilizácia kĺbu(artrolýza):členk.kĺb d.
5t402.n↔ ASK mobilizácia kĺbu(artrolýza):tarzálne kĺby
5t402.p↔ ASK mobilizácia kĺbu(artrolýza):tarzometatarz.kĺby
5t402.q↔ ASK mobilizácia kĺbu(artrolýza):metatarzofalang.kĺ.
5t402.r↔ ASK mobilizácia kĺbu(artrolýza):interfalang.kĺb n.
5t403.0↔ ASK odstránenie OSM:humeroglenoidálny kĺb
5t403.4↔ ASK odstránenie OSM:lakťový kĺb
5t403.5↔ ASK odstránenie OSM:prox.radioulnárny kĺb
5t403.8↔ ASK odstránenie OSM:radiokarpálny kĺb
5t403.9↔ ASK odstránenie OSM:ulnokarpálny kĺb
5t403.g↔ ASK odstránenie OSM:bedr.kĺb
5t403.h↔ ASK odstránenie OSM:kolen.kĺb
5t403.j↔ ASK odstránenie OSM:prox.tibiofibulárny kĺb
5t403.k↔ ASK odstránenie OSM:členkový kĺb horný
5t403.m↔ ASK odstránenie OSM:členkový kĺb dolný
5t403.n↔ ASK odstránenie OSM:tarzálne kĺby
5t403.p↔ ASK odstránenie OSM:tarzometatarzálne kĺby
5t403.q↔ ASK odstránenie OSM:metatarzofalang.kĺ.
5t403.r↔ ASK odstránenie OSM:interfalangeálny kĺb n.
5t404.0↔ ASK odstr.voľných telies:humeroglenoidálny kĺb
5t404.4↔ ASK odstr.voľných telies:lakťový kĺb
5t404.5↔ ASK odstr.voľných telies:prox.radioulnár.kĺb
5t404.6↔ ASK odstr.voľných telies:dist.radioulnár.kĺb
5t404.8↔ ASK odstr.voľných telies:radiokarpálny kĺb
5t404.9↔ ASK odstr.voľných telies:ulnokarpálny kĺb
5t404.g↔ ASK odstr.voľných telies:bedrový kĺb
5t404.h↔ ASK odstr.voľných telies:kolenný kĺb
5t404.j↔ ASK odstr.voľných telies:prox.tibiofibulárny kĺb
5t404.k↔ ASK odstr.voľných telies:členk.kĺb h.
5t404.m↔ ASK odstr.voľných telies:členk.kĺb d.
5t404.n↔ ASK odstr.voľných telies:tarzálne kĺby
5t404.p↔ ASK odstr.voľných telies:tarzometatarz.kĺby
5t404.q↔ ASK odstr.voľných telies:metatarzofalang.kĺ.
5t404.r↔ ASK odstr.voľných telies:interfalang.kĺb n.
5t405.0↔ ASK odstr.periartikul.kalcifikátov:humerogl.kĺb
5t405.4↔ ASK odstr.periartikul.kalcifikátov:lakťový kĺb
5t405.5↔ ASK odstr.periartikul.kalcifikátov:prox.radioulnár.kĺb
5t405.6↔ ASK odstr.periartikul.kalcifikátov:dist.radioulnár.kĺb
5t405.8↔ ASK odstr.periartikul.kalcifikátov:radiokarpálny kĺb
5t405.9↔ ASK odstr.periartikul.kalcifikátov:ulnokarpálny kĺb
5t405.g↔ ASK odstr.periartikul.kalcifikátov:bedr.kĺb
5t405.h↔ ASK odstr.periartikul.kalcifikátov:kolen.kĺb
5t405.j↔ ASK odstr.periartikul.kalcifikátov:prox.tibiofibulár.kĺb
5t405.k↔ ASK odstr.periartikul.kalcifikátov:členk.kĺb h.
5t405.m↔ ASK odstr.periartikulár.kalcifikátov:členkový kĺb dolný
5t405.n↔ ASK odstr.periartikulár.kalcifikátov:tarzálne kĺby
5t405.p↔ ASK odstr.periartikulárnych kalcifikátov:tarzometatarz.kĺby
5t405.q↔ ASK odstr.periartikul.kalcifikátov:metatarzofalang.kĺ.

5t405.r↔ ASK odstr.periartikul.kalcifikátov:interfalang.kĺb n.
5t406.0↔ ASK asistov.ošetrenie zlomeniny:humeroglenoid.kĺbu
5t406.4↔ ASK asistov.ošetrenie zlomeniny:lakťový kĺb
5t406.5↔ ASK asistov.ošetrenie zlomeniny:prox.radioulnár.kĺb
5t406.6↔ ASK asistov.ošetrenie zlomeniny:dist.radioulnár.kĺb
5t406.8↔ ASK asistov.ošetrenie zlomeniny:radiokarpálny kĺb
5t406.9↔ ASK asistov.ošetrenie zlomeniny:ulnokarpálny kĺb
5t406.g↔ ASK asistov.ošetrenie zlomeniny:bedr.kĺb
5t406.h↔ ASK asistov.ošetrenie zlomeniny:kolen.kĺb
5t406.k↔ ASK asistov.ošetrenie zlomeniny:členk.kĺb horný
5t406.n↔ ASK asistov.ošetrenie zlomeniny:tarzálne kĺby
5t406.p↔ ASK asistov.ošetrenie zlomeniny:tarzometatarz.kĺby
5t406.q↔ ASK asistov.ošetrenie zlomeniny:metatarzofala.kĺby
5t406.r↔ ASK asistov.ošetrenie zlomeniny:interfalang.kĺb nohy
5t407.0↔ Artroskop.vlož.liek.nosiča:humeroglenoid.kĺb
5t407.4↔ Artroskop.vlož.liek.nosiča:lakťový kĺb
5t407.5↔ Artroskop.vlož.liek.nosiča:prox.radioulnár.kĺb
5t407.6↔ Artroskop.vlož.liek.nosiča:dist.radioulnár.kĺb
5t407.8↔ Artroskop.vlož.liek.nosiča:radiokarpálny kĺb
5t407.9↔ Artroskop.vlož.liek.nosiča:ulnokarpálny kĺb
5t407.g↔ Artroskop.vlož.liekového nosiča:bedr.kĺb
5t407.h↔ Artroskop.vlož.liek.nosiča:kolen.kĺb
5t407.j↔ Artroskop.vlož.liek.nosiča:prox.tibiofibulárny kĺb
5t407.k↔ Artroskop.vlož.liek.nosiča:členk.kĺb h.
5t407.m↔ Artroskop.vlož.liek.nosiča:členk.kĺb d.
5t407.n↔ Artroskop.vlož.liek.nosiča:tarzálne kĺby
5t407.p↔ Artroskop.vlož.liek.nosiča:tarzometatarz.kĺby
5t407.q↔ Artroskop.vlož.liek.nosiča:metatarzofalang.kĺ.
5t407.r↔ Artroskop.vlož.liek.nosiča:interfalang.kĺb n.
5t408.0↔ Artroskop.odstr.liek.nosiča:humeroglenoid.kĺb
5t408.4↔ Artroskop.odstr.liek.nosiča:lakťový kĺb
5t408.5↔ Artroskop.odstr.liek.nosiča:prox.radioulnár.kĺb
5t408.6↔ Artroskop.odstr.liek.nosiča:dist.radioulnár.kĺb
5t408.8↔ Artroskop.odstr.liek.nosiča:radiokarpálny kĺb
5t408.9↔ Artroskop.odstr.liek.nosiča:ulnokarpálny kĺb
5t408.g↔ Artroskop.odstr.liek.nosiča:bedr.kĺb
5t408.h↔ Artroskop.odstr.liek.nosiča:kolen.kĺb
5t408.j↔ ASK odstr.liek.nosiča:prox.tibiofibulárny kĺb
5t408.k↔ Artroskop.odstr.liek.nosiča:členk.kĺb h.
5t408.m↔ Artroskop.odstr.liek.nosiča:členk.kĺb d.
5t408.n↔ Artroskop.odstr.liek.nosiča:tarzálne kĺby
5t408.p↔ Artroskop.odstr.liek.nosiča:tarzometatarz.kĺby
5t408.q↔ Artroskop.odstr.liek.nosiča:metatarzofalang.kĺ.
5t408.r↔ Artroskop.odstr.liek.nosiča:interfalang.kĺb n.
5t409.0↔ ASK resek.častí ligament,zbytkov ligament:humeroglen.kĺb
5t409.4↔ ASK resekcia častí ligament,zbytkov ligament:lakť.kĺb
5t409.5↔ ASK resek.č.ligament,zbytkov ligament:prox.radioulná.kĺb
5t409.6↔ ASK resek.č.ligament,zbytkov ligament:dist.radioulná.kĺb
5t409.8↔ ASK resek.č. ligament,zbytkov ligament:radiokarpálny kĺb
5t409.9↔ ASK resek.č.ligament,zbytkov ligament:ulnokarpálny kĺb
5t409.g↔ ASK resekcia častí ligament,zbytkov ligament:bedr.kĺb
5t409.h↔ ASK resekcia častí ligament,zbytkov ligament:kolen.kĺb
5t409.j↔ ASK resek.častí ligament,zbytk.ligament:prox.tibiofibul.kĺb
5t409.k↔ ASK resekcia častí ligament,zbytkov ligament:členk.kĺb h.
5t409.m↔ ASK resek.častí ligament,zbytkov ligament:členk.kĺb dolný
5t409.n↔ ASK resek.častí ligament,zbytkov ligament:tarzálne kĺby
5t409.p↔ ASK resek.č.ligament,zbytkov ligament:tarzometatarz.kĺby
5t409.q↔ ASK resek.č.ligament,zbytk.ligament:metatarzofalang.kĺby
5t409.r↔ ASK resek.častí ligament,zbytk.ligament:interfalan.kĺb nohy
5t40x.0↔ Iné ASK revízie kĺbu:humeroglenoid.kĺb
5t40x.4↔ Iné ASK revízie kĺbu:lakťový kĺb
5t40x.5↔ Iné ASK revízie kĺbu:prox.radioulnár.kĺb
5t40x.6↔ Iné ASK revízie kĺbu:dist.radioulnár.kĺb
5t40x.8↔ Iné ASK revízie kĺbu:radiokarpálny kĺb
5t40x.9↔ Iné ASK revízie kĺbu:ulnokarpálny kĺb
5t40x.g↔ Iné ASK revízie kĺbu:bedr.kĺb
5t40x.h↔ Iné ASK revízie kĺbu:kolen.kĺb
5t40x.j↔ Iné ASK revízie kĺbu:prox.tibiofibulárny kĺb
5t40x.k↔ Iné ASK revízie kĺbu:členk.kĺb h.
5t40x.m↔ Iné ASK revízie kĺbu:členk.kĺb d.
5t40x.n↔ Iné ASK revízie kĺbu:tarzálne kĺby
5t40x.p↔ Iné ASK revízie kĺbu:tarzometatarz.kĺby
5t40x.q↔ Iné ASK revízie kĺbu:metatarzofalang.kĺ.
5t40x.r↔ Iné ASK revízie kĺbu:interfalang.kĺb n.
5t410.h↔ Artroskopická resekcia plica synovialis kolen.kĺbu
5t411.g↔ ASK resekcia tuk.telesa:bedr.kĺb
5t411.h↔ ASK resekcia tuk.telesa:kolen.kĺb
5t412.0↔ Artroskop.parc.synovektómia:humeroglenoid.kĺb
5t412.4↔ Artroskop.parc.synovektómia:lakťový kĺb
5t412.5↔ Artroskop.parc.synovektómia:prox.radioulnár.kĺb
5t412.6↔ Artroskop.parc.synovektómia:dist.radioulnár.kĺb
5t412.8↔ Artroskop.parc.synovektómia:radiokarpálny kĺb
5t412.9↔ Artroskop.parc.synovektómia:ulnokarpálny kĺb
5t412.g↔ Artroskop.parc.synovektómia:bedr.kĺb
5t412.h↔ Artroskop.parc.synovektómia:kolen.kĺb
5t412.j↔ Artroskop.parc.synovektómia:prox.tibiofibulár.kĺb
5t412.k↔ Artroskop.parc.synovektómia:členk.kĺb h.
5t412.m↔ Artroskop.parc.synovektómia:členk.kĺb d.
5t412.n↔ Artroskop.parc.synovektómia:tarzálne kĺby
5t412.p↔ Artroskop.parc.synovektómia:tarzometatarz.kĺby
5t412.q↔ Artroskop.parc.synovektómia:metatarzofalang.kĺ.
5t412.r↔ Artroskop.parc.synovektómia:interfalang.kĺb n.
5t413.0↔ Artroskop.totál.synovektómia:humeroglenoid.kĺb
5t413.4↔ Artroskop.totál.synovektómia:lakťový kĺb
5t413.5↔ Artroskop.totál.synovektómia:prox.radioulnár.kĺb
5t413.6↔ Artroskop.totál.synovektómia:dist.radioulnár.kĺb
5t413.8↔ Artroskop.totál.synovektómia:radiokarpálny kĺb
5t413.9↔ Artroskop.totál.synovektómia:ulnokarpálny kĺb
5t413.g↔ Artroskop.totál.synovektómia:bedr.kĺb
5t413.h↔ Artroskop.totálna synovektómia:kolen.kĺb
5t413.j↔ Artroskop.totál.synovektómia:prox.tibiofibulár.kĺb
5t413.k↔ Artroskop.totál.synovektómia:členk.kĺb h.
5t413.m↔ Artroskop.totál.synovektómia:členk.kĺb d.
5t413.n↔ Artroskop.totál.synovektómia:tarzálne kĺby
5t413.p↔ Artroskop.totál.synovektómia:tarzometatarz.kĺby
5t413.q↔ Artroskop.totál.synovektómia:metatarzofalang.kĺ.
5t413.r↔ Artroskop.totál.synovektómia:interfalang.kĺb n.
5t414.0↔ ASK el.-term.denerv.syn.a tk.kĺb.púzdra:humeroglen.kĺb
5t414.4↔ ASK el.-term.dener.syn.a tk.kĺb.púzdra:lakťový kĺb
5t414.5↔ ASK el.-term.dener.syn.a tk.kĺb.púz:prox.radioul.kĺb
5t414.6↔ ASK el.-term.dene.syn.a tk.kĺb.púz:dist.radioul.kĺb
5t414.8↔ ASK elektroterm.dener.syn.a tk.kĺb.púz:radiokar.kĺb
5t414.9↔ ASK el.-termote.den.syn.a tk.kĺb.púz:ulnokarpál.kĺb
5t414.g↔ ASK el.-term.dener.synoviea tk.kĺb.púzdra:bedr.kĺb
5t414.h↔ ASK el.-term.dener.synovie a tk.kĺb.púzdr:kolen.kĺb
5t414.j↔ ASK el.-term.den.syn.a tk.kĺb.púz:prox.tibiofib.kĺb
5t414.k↔ ASK el.-term.denervácia syn.a tk.kĺb.púz:členk.kĺb horný
5t414.m↔ ASK el.-term.dener.syn.a tk.kĺb.púz:členk.kĺb dolný
5t414.n↔ ASK el.-term.dener.synov.a tk.kĺb.púz:tarzálne kĺby
5t414.p↔ ASK el.-term.dener.syn.a tk.kĺb.púz:tarzometat.kĺby
5t414.q↔ ASK el.-term.den.syn.a tk.kĺb.púz:metatarzofal.kĺby
5t414.r↔ ASK el.-term.den.synov.tk.kĺb.púz:interfal.kĺb nohy
5t41x.0↔ Iné ASK OP na synovii:humeroglenoidálny kĺb
5t41x.4↔ Iné artroskop.OP na synovii:lakťový kĺb
5t41x.5↔ Iné ASK OP na synovii:prox.radioulnárny kĺb
5t41x.6↔ Iné ASK OP na synovii:dist.radioulnárny kĺb
5t41x.8↔ Iné artrosk.OP na synovii:radiokarpálny kĺb
5t41x.9↔ Iné artrosk.OP na synovii:ulnokarpálny kĺb
5t41x.g↔ Iné artroskop.OP na synovii:bedr.kĺb
5t41x.h↔ Iné artroskop.OP na synovii:kolen.kĺb
5t41x.j↔ Iné ASK OP na synovii:prox.tibiofibulárny kĺb
5t41x.k↔ Iné ASK OP na synovii:členkový kĺb horný
5t41x.m↔ Iné ASK OP na synovii:členkový kĺb dolný
5t41x.n↔ Iné artroskop.OP na synovii:tarzálne kĺby
5t41x.p↔ Iné ASK OP na synovii:tarzometatarzálne kĺby
5t41x.q↔ Iné ASK OP na synovii:metatarzofalang.kĺ.
5t41x.r↔ Iné ASK OP na synovii:interfalangeálny kĺb n.
5t420.0↔ ASK excízia poškod.tk.kĺb.chrup:humeroglenoid.kĺb
5t420.4↔ ASK exc.pošk.tk.kĺb.chrupavky:lakťový kĺb
5t420.5↔ ASK excízia poškod.tk.kĺb.chrup:prox.radioulná.kĺb

5t420.6↔ ASK excízia poškod.tk.kĺb.chrup:dist.radioulnár.kĺb
5t420.8↔ ASK excízia poškod.tk.kĺb.chrup:radiokarpálny kĺb
5t420.9↔ ASK excízia poškod.tk.kĺb.chrup:ulnokarpálny kĺb
5t420.g↔ ASK excízia poškod.tk.kĺb.chrup:bedr.kĺb
5t420.h↔ ASK excízia poškod.tk.kĺb.chrup:kolen.kĺb
5t420.j↔ ASK exc.pošk.tk.kĺb.chrup:prox.tibiofibulá.kĺb
5t420.k↔ ASK exc.pošk.tk.kĺb.chrup:členk.kĺb horný
5t420.m↔ ASK exc.pošk.tk-kĺb.chrup:členk.kĺb dolný
5t420.n↔ ASK exc.pošk.tk-kĺb.chrup:tarzálne kĺby
5t420.p↔ ASK exc.pošk.tk-kĺb.chrup:tarzometatarz.kĺby
5t420.q↔ ASK exc.pošk.tk-kĺb.chrup:metatarzofalang.kĺb
5t420.r↔ ASKexc.pošk.tk-kĺb.chrup:interfalang.kĺb nohy
5t421.0↔ ASK refixácia osteochondr.fragm:humeroglenoid.kĺb
5t421.4↔ ASK refixácia osteochondr.fragm::lakťový kĺb
5t421.5↔ ASK refix.osteochon.fragm:prox.radioulná.kĺb
5t421.6↔ ASK refix.osteochon.fragm:dist.radioulná.kĺb
5t421.8↔ ASK refix.osteochon.fragm:radiokarpálny kĺb
5t421.9↔ ASK refix.osteochondr.fragm:ulnokarpálny kĺb
5t421.g↔ ASK refix.osteochondr.fragm:bedr.kĺb
5t421.h↔ ASK refix.osteochondr.fragm:kolen.kĺb
5t421.j↔ ASK refix.osteochon.fragm:prox.tibiofibul.kĺb
5t421.k↔ ASK refix.osteochondr fragm:členk.kĺb horný
5t421.m↔ ASK refixácia osteochondr.fragm:členk.kĺb dolný
5t421.n↔ ASK refixácia osteochondr.fragm:tarzálne kĺby
5t421.p↔ ASK refixácia osteochondr.fragm:tarzometatar.kĺby
5t421.q↔ ASK refix.osteochon.fragm:metatarzofalang.kĺ.
5t421.r↔ ASK refix.osteochon.fragm:interfalan.kĺb nohy
5t422.0↔ ASK subchondr.spongioplastika:humeroglen.kĺb
5t422.4↔ ASK subchondrál.spongioplastika:lakťový kĺb
5t422.5↔ ASK subchondr.spongioplastika:prox.radiouln.kĺb
5t422.6↔ ASK subchondr.spongioplastika:dist.radiouln.kĺb
5t422.8↔ ASK subchondr.spongioplastika:radiokarp.kĺb
5t422.9↔ ASK subchondr.spongioplastika:ulnokarpálny kĺb
5t422.g↔ ASK subchondr.spongioplastika:bedr.kĺb
5t422.h↔ ASK subchondr.spongioplastika:kolen.kĺb
5t422.j↔ ASK subchondr.spongioplast:prox.tibiofibul.kĺb
5t422.k↔ ASK subchondr.spongioplastika:členk.kĺb horný
5t422.m↔ ASK subchondr.spongioplastika:členk.kĺb dolný
5t422.n↔ ASK subchondr.spongioplast:tarzálne kĺby
5t422.p↔ ASK subchond.spongiopl:tarzometatar.kĺb
5t422.q↔ ASK subchondr.spongioplastika:metatarzofala.kĺ.
5t422.r↔ ASK subchon.spongioplas:interfalang.kĺb n.
5t423.10↔ Artroskopická parciálna resekcia menisku
5t423.11↔ Artroskopická totálna resekcia menisku
5t423.20↔ Artroskopická refixácia menisku
5t423.21↔ Artroskopická sutúra menisku, jednoduchá
5t423.22↔ Artroskopická sutúra menisku, zložitá
5t423.3↔ Artroskopická implantácia umelého menisku
5t423.4↔ Artroskopické odstránenie umelého menisku
5t423.x↔ Ostatné artroskopické operácie menisku
5t426.0↔ ASK odber chondrál.transplantátu:humeroglenoid.kĺb
5t426.4↔ ASK odber chondrál.transpl:lakťový kĺb
5t426.g↔ ASK odber chondrálneho transpl:bedr.kĺb
5t426.h↔ ASK odber chondrálneho transpl:kolen.kĺb
5t426.k↔ ASK odber chondrálneho transpl:členk.kĺb h.
5t427.0↔ ASK transpl.chrupavky:humeroglenoid.kĺb
5t427.4↔ Artroskop.transpl.chrupav:lakťový kĺb
5t427.5↔ ASK transplantácia chrupavky:prox.radioulnár.kĺb
5t427.6↔ ASK transplantácia chrupavky:dist.radioulnár.kĺb
5t427.8↔ ASK transplantácia chrupavky:radiokarpálny kĺb
5t427.9↔ ASK transplantácia chrupavky:ulnokarpálny kĺb
5t427.g↔ Artroskop.transpl.chrupavky:bedr.kĺb
5t427.h↔ Artroskop.transpl.chrupavky:kolen.kĺb
5t427.j↔ ASK transpl.chrupavky:prox.tibiofibulárny kĺb
5t427.k↔ Artroskop.transpl.chrupavky:členk.kĺb h.
5t427.n↔ Artroskop.transpl.chrupavky:tarzálne kĺby
5t427.p↔ ASK transplantácia chrupavky:tarzometatarz.kĺby
5t427.q↔ ASK transplantácia chrupavky:metatarzofalang.kĺby
5t427.r↔ ASK transpl.chrupavky:interfalang.kĺb nohy
5t428.0↔ ASK impl.in vitr.vypest.tk.kult:humeroglenoid.kĺb
5t428.4↔ ASK impl.in vitro vypest.tk.kultúr:lakťový kĺb
5t428.5↔ ASK impl.in.vitr.vypest.tk.kult:prox.radioul.kĺb
5t428.6↔ ASK impl.in.vitr.vypes.tk.kult:dist.radiouln.kĺb
5t428.8↔ ASK impl.in.vitr.vypes.tk.kultúr:radiokarpál.kĺb
5t428.9↔ ASK impl.in.vitr.vypest.tk.kultúr:ulnokarpál.kĺb
5t428.g↔ ASK implantácia in vitro vypes.tk.kultúr:bedr.kĺb
5t428.h↔ ASK impl.in vitro vypes.tk.kultúr:kolen.kĺb
5t428.j↔ ASK impl.in.vitr.vypes.tk.kult:prox.tibiofib.kĺb
5t428.k↔ ASK impl.in.vitr.vypes.tk.kultúr:členk.kĺb hor.
5t428.n↔ ASK impl.in.vitr.vypes.tk.kultúr:tarzálne kĺby
5t428.p↔ ASK impl.in.vitr.vypes.tk.kul:tarzometatar.kĺby
5t428.q↔ ASK impl.in.vitr.vypes.tkaniv.kul:metatarzofalang.kĺ.
5t428.r↔ ASK impl.in.vitr.vypes.tk.kul:interfalang.kĺb n.
5t429↔ ASK resekcia discus triangularis
5t42c.0↔ ASK vyhlad.chrupav[chondropl]:humeroglenoid.kĺb
5t42c.4↔ ASK vyhlad.chrup[chondroplastika]:lakťový kĺb
5t42c.5↔ ASK vyhlad.chrupav[chondropl]:prox.radioulnár.kĺb
5t42c.6↔ ASK vyhlad.chrupav[chondropl]:dist.radioulnár.kĺb
5t42c.8↔ ASK vyhlad.chrupav[chondropl]:radiokarpálny kĺb
5t42c.9↔ ASK vyhladenie chrup[chondropl]:ulnokarpálny kĺb
5t42c.g↔ ASK vyhladenie chrup[chondropl]:bedr.kĺb
5t42c.h↔ ASK vyhladenie chrup[chondropl]:kolen.kĺb
5t42c.j↔ ASK vyhladenie chrup[chondropl]:prox.tibiofibulár.kĺb
5t42c.k↔ ASK vyhladenie chrup[chondropl]:členk.kĺb hor.
5t42c.m↔ ASK vyhladenie chrup[chondropl]:členk.kĺb dol.
5t42c.n↔ ASK vyhladenie chrup[chondropl]:tarzálne kĺby
5t42c.p↔ ASK vyhlad.chrupav[chondropl]:tarzometatarz.kĺby
5t42c.q↔ ASK vyhlad.chrupav[chondropl]:metatarzofalang.kĺby
5t42c.r↔ ASK vyhlad.chrupav[chondropl]:interfalang.kĺb nohy
5t42d.0↔ ASK subchondr.otv.kosti:humerogl.kĺb
5t42d.4↔ ASK subchondr.otv.kosti:lakťový kĺb
5t42d.5↔ ASK subchondrál.otv.kosti:prox.radioul.kĺb
5t42d.6↔ ASK subch.otvorenie kosti:dist.radiouln.kĺb
5t42d.8↔ ASK subchon.otv.kosti:radiokarp.kĺb
5t42d.9↔ ASK subchondr.otv.kosti:ulnokarpál.kĺb
5t42d.g↔ ASK subchon.otv.kosti:bedrový kĺb
5t42d.h↔ ASK subchon.otv.kosti:kolenný kĺb
5t42d.j↔ ASK subch.otv.kosti:prox.tibiofib.kĺb
5t42d.k↔ ASK subchondr.otv.kosti:členk.kĺb horný
5t42d.m↔ ASK subchondr.otv.kosti:členk.kĺb dolný
5t42d.n↔ ASK subchondr.otv.kosti:tarzálne kĺby
5t42d.p↔ ASK subch.otv.kosti:tarzometatarz.kĺby
5t42d.q↔ ASK subch.otv.kosti:metatarzofalang.kĺb
5t42d.r↔ ASK subch.otv.kosti:interfalan.kĺb nohy
5t42e.0↔ ASK subch.otv.kosti-acelul.impl:humeroglen.kĺb
5t42e.4↔ ASK subch.otv.kosti-acelul.impl:lakťový kĺb
5t42e.5↔ ASK subch.otv.kosti-acelul.impl:prox.radiouln.kĺb
5t42e.6↔ ASK subch.otv.kosti-acelul.impl:dist.radiouln.kĺb
5t42e.8↔ ASK subch.otv.kosti-acelul.impl:radiokarpál.kĺb
5t42e.9↔ ASK subch.otv.kosti-acelul.impl:ulnokarpál.kĺb
5t42e.g↔ ASK subch.otv.kosti-acelul.implant:bedr.kĺb
5t42e.h↔ ASK subch.otv.kost-acelul.implant:kolen.kĺb
5t42e.j↔ ASK subch.otv.kost-acelul.implant:prox.tibiofib.kĺb
5t42e.k↔ ASK subch.otv.kost-acelul.implant:členk.kĺb horný
5t42e.m↔ ASK subch.otv.kost-acelul.implant:členk.kĺb dol.
5t42e.n↔ ASK subch.otv.kost-acelul.implant:tarzálne kĺby
5t42e.p↔ ASK subch.otv.kost-acelul.implant:tarzometatarz.kĺby
5t42e.q↔ ASK subch.otv.kost-acelul.implant:metatarzofalan.kĺ.
5t42e.r↔ ASK subch.otv.kost-acelul.implant:interfalang.kĺb n.
5t42f.0↔ ASK OP chrup.s tx.chondr-autológ.ind.matr:humeroglen.kĺb
5t42f.4↔ ASK OP chrup.s transpl.chondr-autológ.ind.matrix:lakť.kĺb
5t42f.5↔ ASK OP chrup.s tx.chondr-autológ.ind.matr:prox.radioul.k
5t42f.6↔ ASK OP chrup.s tx.chondr-autológ.ind.matr:dist.radiouln.kĺb
5t42f.8↔ ASK OP chrup.s tx.chondr-autológ.ind.matr:radiokarpál.kĺb
5t42f.9↔ ASK OP chrup.s tx.chondr-autológ.ind.matr:ulnokarpál.kĺb
5t42f.g↔ ASK OP chrup.s tx.chondr-autológ.induk.matrix::bedr.kĺb
5t42f.h↔ ASK OP chrup.s tx.chond-autológ.induk.matrix:kolen.kĺb
5t42f.j↔ ASK OP chrup.s tx.chondroc.-autol.ind.matr:prox.tibiofib.kĺb
5t42f.k↔ ASK OP chrup.s tx.chondr-autol.ind.matrix:členk.kĺb hor.
5t42f.n↔ ASK OP chrup.s tx.chondr-autológ.induk.matr:tarzál.kĺby

5t42f.p↔ ASK OP chrup.s tx.chond-autológ.ind.matr:tarzometat.kĺby
5t42f.q↔ ASK OP chrup.s tx.chondr-autológ.ind.mat:mttarzofag.kĺby
5t42f.r↔ ASK OP chr.s tx.chon-autológ.ind.mat:interfalang.kĺb nohy
5t42g↔ ASK sutúra/napnutie disc.triangularis
5t42h.0↔ ASK resekcia 1/viac.osteofytov:humeroglenoid.kĺb
5t42h.4↔ ASK resekcia 1/viac.osteofytov:lakťový kĺb
5t42h.5↔ ASK resekcia 1/viac.osteofytov:prox.radioulnár.kĺb
5t42h.6↔ ASK resekcia 1/viac.osteofytov:dist.radioulnár.kĺb
5t42h.8↔ ASK resekcia 1/viac.osteofytov:radiokarpálny kĺb
5t42h.9↔ ASK resekcia 1/viac.osteofytov:ulnokarpálny kĺb
5t42h.g↔ ASK resekcia 1/viac.osteofytov:bedr.kĺb
5t42h.h↔ ASK resekcia 1/viac.osteofytov:kolen.kĺb
5t42h.j↔ ASK resekcia 1/viac.osteofytov:prox.tibiofibul.kĺb
5t42h.k↔ ASK resekcia 1/viac.osteofytov:členk.kĺb horný
5t42h.m↔ ASK resekcia 1/viac.osteofytov:členk.kĺb dolný
5t42h.n↔ ASK resekcia 1/viac.osteofytov:tarzálne kĺby
5t42h.p↔ ASK resekcia 1/viac.osteofytov:tarzometatar.kĺby
5t42h.q↔ ASK resekcia 1/viac.osteofytov:metatarzofalan.kĺby
5t42h.r↔ ASK resekcia 1/viac.osteofytov:interfalan.kĺb nohy
5t42i.0↔ Iné artroskop.OP na chrup.a menisk:humeroglenoid.kĺb
5t42i.4↔ Iné artroskop.OP na chrup.a menisk:lakťový kĺb
5t42i.5↔ Iné ASK OP na chrup.a menisk:prox.radioulnár.kĺb
5t42i.6↔ Iné ASK OP na chrup.a menisk:dist.radioulnár.kĺb
5t42i.8↔ Iné artroskop.OP na chrup.a menisk:radiokarpálny kĺb
5t42i.9↔ Iné artroskop.OP na chrup.a menisk:ulnokarpálny kĺb
5t42i.g↔ Iné artroskop.OP na chrup.a menisk:bedr.kĺb
5t42i.h↔ Iné artroskop.OP na chrup.a menisk:kolen.kĺb
5t42i.j↔ Iné ASK OP na chrup.a menisk:prox.tibiofibulár.kĺb
5t42i.k↔ Iné artroskop.OP na chrup.a menisk:členk.kĺb h.
5t42i.m↔ Iné artroskop.OP na chrup.a menisk:členk.kĺb d.
5t42i.n↔ Iné artroskop.OP na chrup.a menisk:tarzálne kĺby
5t42i.p↔ Iné artroskop.OP na chrup.a menisk:tarzometatarz.kĺby
5t42i.q↔ Iné ASK OP na chrup.a menisk:metatarzofalang.kĺ.
5t42i.r↔ Iné artroskop.OP na chrup.a menisk:interfalang.kĺb n.
5t430↔ Artroskopická sutúra predného skríženého väzu
5t431↔ Artroskopická sutúra zadného skríženého väzu
5t432↔ Artroskopická kostná refixácia skríženého väzu
5t433↔ ASK plastika predného skríž.väzu autológ.patelár.ligament
5t434↔ ASK plastika pred.skríž. väzu iným autológ.ligamentom
5t435↔ ASK plastika pred.skríženého väzu s aloplastickou náhradou
5t436↔ ASK plastika zad.skríž.väzu s autogénnou patelár.šľachou
5t437↔ ASK plastika zad.skríženého väzu s iným autológ.ligamentom
5t438↔ ASK plastika zadného skríženeho väzu s aloplast.náhradou
5t439↔ Artroskop.uvoľnenie kolenného púzdra (lateral release)
5t43a↔ ASK sutúra mediál.kapsuloligamentóz.aparátu kolen.kĺbu
5t43b↔ ASK sutúra laterál.kapsuloligamentóz.aparátu kolen.kĺbu
5t43c↔ ASK sutúra dorzál.kapsuloligamentóz.aparátu kolen.kĺbu
5t43d↔ ASK plastika mediál.kapsuloligamentóz.aparátu kolen.kĺbu
5t43e↔ ASK plastika laterál.kapsuloligamentóz.aparátu kolen.kĺbu
5t43f↔ ASK plastika dorzál.kapsuloligamentóz.aparátu kolen.kĺbu
5t43g↔ ASK plastika pred.skríženého väzu s alogénnym ligamentom
5t43h↔ ASK plastika zadného skríž. väzu s alogénnym ligamentom
5t43x↔ Ost.ASK refix.a plastiky na kapsuloligament.ap.kolen.kĺbu
5t440↔ Artroskopická refixácia labrum glenoidale stehom
5t440.1 Artrosk. refixácia lab. gleno. stehom - s pou. 1-2 imp.
5t440.2 Artrosk. refixácia lab. gleno. stehom - s pou. 3 a viac imp.
5t440.3 Artroskopická refixácia labrum glenoidale stehom
5t441↔ Artroskopická refixácia labrum glenoidale inými metódami
5t441.1 Artroskopická refixácia labrum glenoidale inými metódami
5t441.2 Artroskopická refixácia kostného defektu labra
5t441.3 Artroskopická zväčšenie subakromiálneho priestoru
5t442↔ Artroskopická refixácia kost.defektu labra
5t442.1 Artroskopická refixácia labra bedrového kĺbu implantátom
5t443↔ Artroskopická zväčšenie subakromiálneho priestoru
5t444.0↔ ASK rekonštrukcia rotátorovej manžety, jednoduchá
5t444.1↔ ASK rekonštrukcia rotátorovej manžety, zložitá
5t444.2↔ ASK implant.vstrebateľ.fyzickej bariéry pri sy rotátor.manžety
5t444.x↔ Artroskopická OP rotátorovej manžety, iná
5t445↔ ASK spevnenie púzdra s fixáciou na glenoid stehom
5t446↔ ASK rekonštrukcia rotátor.manžety pomocou transplantátu
5t447↔ Artroskopická tenotómia šľachy dlhej hlavy bicepsu
5t448↔ Artroskopická sutúra šľachy dlhej hlavy bicepsu
5t449↔ Artroskopická tenodéza šľachy dlhej hlavy bicepsu
5t44a↔ Artroskopická laterálna resekcia klavikuly
5t44b↔ ASK stabilizácia akromionklavik.kĺbu fixač.výkonom
5t44x↔ Ost.ASK refix.a plastiky na kapsuloligam.ap.ramen.kĺbu
5t450↔ ASK odstr.transplantátu predného skríženého väzu
5t451↔ ASK odstr.transplantátu zadného skríženého väzu
5t452.0↔ ASK výmena.transpl.p.skríž.väzu:autológ.patel.šľ.
5t452.1↔ ASK výmena transpl.pred.skríž.väzu:i.autológ.šľach
5t452.2↔ ASK výmena transpl.pred.skríž.v:alopl.náhr.väzu
5t452.3↔ Artrosk.výmena transplantátu pred.skríž.väzu:alog.šľ.
5t452.x↔ Artros.výmena transpl.predného skríž.väzu:iné
5t453.0↔ ASK výmena transpl.zad.skríž.väzu:autológ.patel.šľach.
5t453.1↔ ASK výmena transpl.zad.skríž.väzu:i.autol.šľachou
5t453.2↔ ASK výmena transpl.zad.skríž.väzu:alopl.náhr.väzu
5t453.3↔ ASK výmena transpl.zad.skríž.väzu:alog.šľachou
5t453.x↔ ASK výmena transpl.zad.skríž.väzu:iné
5t45x↔ Ost.ASK odstr./výmena transplantátu väzu na kolene
5t490.0↔ ASK rozdelenie/preruš.väzu:humeroglenoid.kĺb
5t490.4↔ ASK rozdel/prerušenie väzu:lakťový kĺb
5t490.5↔ ASK rozdelenie/preruš.väzu:prox.radioulnár.kĺb
5t490.6↔ ASK rozdelenie/preruš.väzu:dist.radioulnár.kĺb
5t490.8↔ ASK rozdel/preruš.väzu:radiokarpálny kĺb
5t490.9↔ ASK rozdelenie/preruš.väzu:ulnokarpálny kĺb
5t490.g↔ ASK rozdelenie/preruš.väzu:bedr.kĺb
5t490.h↔ ASK rozdelenie/preruš.väzu:kolen.kĺb
5t490.j↔ ASK rozdelenie/preruš.väzu:prox.tibiofibulár.kĺb
5t490.k↔ Artroskopické rozdel./preruš.väzu:členk.kĺb h.
5t490.m↔ ASK rozdelenie/preruš.väzu:členk.kĺb d.
5t490.n↔ ASK rozdelenie/preruš.väzu:tarzálne kĺby
5t490.p↔ ASK rozdelenie/preruš.väzu:tarzometatarz.kĺby
5t490.q↔ ASK rozdelenie/preruš.väzu:metatarzofalang.kĺbov
5t490.r↔ ASK rozdelenie/preruš.väzu:interfalang.kĺb n.
5t491.0↔ ASK debridement šľachy:humeroglenoid.kĺb
5t491.4↔ ASK debridement šľachy:lakťový kĺb
5t491.5↔ ASK debridement šľachy:prox.radioulnár.kĺb
5t491.h↔ ASK debridement šľachy:kolen.kĺb
5t491.k↔ ASK debridement šľachy:členk.kĺb h.
5t492.0↔ ASK resekcia ganglia:humeroglenoid.kĺb
5t492.h↔ ASK resekcia ganglia:kolen.kĺb
5t49x.0↔ Ostatné artroskopické OP:humeroglenoidálny kĺb
5t49x.4↔ Ostatné artroskopické OP:lakťový kĺb
5t49x.5↔ Ostatné artroskopické OP:prox.radioulnárny kĺb
5t49x.6↔ Ostatné artroskopické OP:dist.radioulnárny kĺb
5t49x.8↔ Ostatné artroskopické OP:radiokarpálny kĺb
5t49x.9↔ Ostatné artroskopické OP:ulnokarpálny kĺb
5t49x.g↔ Ostatné artroskopické OP:bedr.kĺb
5t49x.h↔ Ostatné artroskopické OP:kolen.kĺb
5t49x.j↔ Ostatné artroskopické OP:prox.tibiofibulárny kĺb
5t49x.k↔ Ostatné artroskopické OP:členk.kĺb h.
5t49x.m↔ Ostatné artroskopické OP:členk.kĺb d.
5t49x.n↔ Ostatné artroskopické OP:tarzálne kĺby
5t49x.p↔ Ostatné artroskopické OP:tarzometatarzálne kĺby
5t49x.q↔ Ostatné artroskopické OP:metatarzofalang.kĺ.
5t49x.r↔ Ostatné artroskopické OP:interfalangeálny kĺb n.
5t500.0↔ Impl.totál.endoprotézy bedr.kĺbu,necement.
5t500.1↔ Implantácia totál.endoprotézy bedr.kĺbu, cement.
5t500.2↔ Impl.totál.endoprotézy bedr.kĺbu,hybrid čiastoč.cement.
5t502.0↔ Impl.totál.špeciál.endoprotézy bedr.kĺbu, necementovaná
5t502.1↔ Impl.totál.špeciál.endoprotézy bedr.kĺbu, cementovaná
5t502.2↔ Impl.totál.špeci.endoprotézy bedr.kĺbu, hybrid.čiast.cement.
5t503.0↔ Implant.cervikokapitál.protézy bedr.kĺbu,necement.
5t503.1↔ Implantácia cervikokapitálnej protézy bedr.kĺbu,cement.
5t504.0↔ Impl.bipolár.cervikokapit.protézy bedr.kĺbu,necement.
5t504.1↔ Impl.bipolár.cervikokapit.protézy bedr.kĺbu,cement.
5t505.0↔ Impl.antiluxač.acetabulár.komponenty bedr.kĺbu,necement.
5t505.1↔ Impl.antiluxačnej acetabulár.komponenty bedr.kĺbu,cement.
5t507.0↔ Impl.snap fit acetabulár.komponenty bedr.kĺbu,necement.
5t507.1↔ Impl.snap fit acetabulár.komponenty bedr.kĺbu,cement.

5t507.2↔ Impl.snap fit acetabulár.komponenty bedr.kĺbu, hybridná
5t508.0↔ Impl.povrch.protézy hl. femuru hip resurfacing,necement.
5t508.1↔ Impl.povrch.protézy hlavice femuru hip resurfacing,cement.
5t508.2↔ Impl.povrch.protézy hlavice femuru hip resurfacing,hybrid.
5t509.00↔ Impl.metaf.prot.hl.femuru s k.driek.bez acet.komp.,necemen.
5t509.01↔ Impl.metaf.prot.hl.femuru s k.driek.bez aceta.komp.,cement.
5t509.10↔ Impl.metafyz.protézy hl.femuru.s kr.dr.s acet.komp.,necem.
5t509.11↔ Impl.metafyz.protézy hl.femuru.s kr.dr.s acet.kom.,cem.
5t509.12↔ Impl.metafyz.prot.hl.femuru.s kr.dr.s acet.kom.,hybrid č.cem.
5t50x.0↔ Iné implant.endoprotézy bedr.kĺbu,necement
5t50x.1↔ Iné implantácie endoprotézy bedr.kĺbu,cement
5t50x.2↔ Iné implantácie endoprotézy bedr.kĺbu,hybrid
5t510↔ Revízia endoprotézy bedrového kĺbu bez výmeny
5t511.00↔ Vým.femor.komp.protézy hl.femuru na cervikokap.nec.pr.hl.f.
5t511.01↔ Vým.femor.komp.protézy hl.femuru na cerv-kap.cem.pr.hl.f.
5t511.2↔ Vým.femor.kompon.protézy hl.femuru na špeciál.prot.hl.fem.
5t511.3↔ Vým.femor.komponen.protézy hl.femuru na bipol.prot.hl.f.
5t511.4↔ Výmena femorálnej komponenty hlavičky protézy
5t511.80↔ Výmena femor.komp.pr.hl.fem.na tot.necem.prot.hl.fem.
5t511.81↔ Výmena femor.komp.pr.hl.femuru na tot.cem.prot.hl.fem.
5t511.82↔ Vým.femor.komponenty pr.hl.femuru na tot.hybrid.pr.hl.fem.
5t511.x↔ Vým.femorálnej komp.protézy hl.femuru,ostatné
5t512.10↔ Vým.acetab.komponenty bed.kĺbu na acetab.komp.,necem.
5t512.11↔ Vým.acetabulár.komp.bed.kĺbu na acetab.komp.,cem.
5t512.20↔ Vým.acet.komp.bedra na acet.komp,necem.s vým.hl.
5t512.21↔ Vým.acet.komp.bedra na acet.komp,cem.s vým.hl.
5t512.3↔ Vým.acetabulár.kompenty bedra na špeciál.prot.hl.f.
5t512.60↔ Vým.acetab.komp.bedra, izol.inlay bez vým.jamky
5t512.61↔ Vým.acet.komp.bedra,izol.inlay bez vým.jamky s vým.hlavič
5t512.80↔ Vým.acetab.komp.bedra na tot.necem.prot.hl.fem.
5t512.81↔ Vým.acetab.komp.bedra na tot.cement.prot.hl.fem.
5t512.82↔ Vým.acetabulár.komp.bedra na tot.hybr.pr.hl.fem.
5t512.x↔ Vým.acetabulárnej komponenty bedra,ost.
5t513.2↔ Vým.cement.TEP bedr.kĺbu na špec.prot.hl.femuru
5t513.80↔ Vým.cement.TEP bedr.kĺbu na tot.necem.prot.hl.fem.
5t513.81↔ Vým.cement.TEP bedr.kĺbu na tot.cem.pr.hl.fem.
5t513.82↔ Vým.cement.TEP bedr.kĺbu na tot.hybr.pr.hl.f.
5t513.x↔ Výmena cement.TEP bedr.kĺbu,ostatné
5t514.2↔ Vým.necement.TEP bedr.kĺbu na špec.prot.hl.fem.
5t514.80↔ Vým.necem.TEP bedr.kĺbu na tot.necem.prot.hl.fem.
5t514.81↔ Vým.necem.TEP bedr.kĺbu na tot.cem.pr.hl.fem.
5t514.82↔ Vým.necem.TEP bedr.kĺbu na totál.hybr.prot.hl.fem.
5t514.x↔ Vým.necement.totát.endoprotézy bedr.kĺbu,ostat.
5t515.2↔ Vým.hybrid.TEP bedr.kĺbu na špec.prot.hl.fem.
5t515.80↔ Vým.hybrid.TEP bedr.kĺbu na totál.necem.prot.hl.fem.
5t515.81↔ Vým.hybrid.TEP bedr.kĺbu na tot.cem.pr.hl.fem.
5t515.82↔ Vým.hybrid.TEP bedr.kĺbu na tot.hybr.prot.hl.fem.
5t515.x↔ Výmena hybridnej totálnej endoprotézy bedr.kĺbu,ost.
5t516.2↔ Vým.TEP bedr.kĺbu na špec.pr.hl.femuru
5t516.80↔ Vým.TEP bedr.kĺbu na špec.tot.necem.prot.hl.fem.
5t516.81↔ Vým.TEP bedr.kĺbu na špec.totál.cemen.prot.hl.fem.
5t516.82↔ Vým.TEP bedr.kĺbu na špec.tot.hybr.prot.hl.fem.
5t516.x↔ Výmena tot.endoprotézy bedr.kĺbu na špeciálnu,ostatné
5t517↔ Odstránenie totálnej endoprotézy hlavice femuru
5t518↔ Odstr.cervikokapitálnej endoprotézy bedrového kĺbu
5t519↔ Odstránenie bipolárnej endoprotézy bedrového kĺbu
5t51a↔ Odstr.povrch.protézy.hl.femuru typu hip resurf.
5t51b↔ Odstránenie acetabulárnej komponenty bedr.kĺbu
5t51c↔ Odstr.antiluxačnej acetabulár.komponenty bedr.kĺbu
5t51d↔ Odstr.snap fit acetabulárnej komponenty bedrového kĺbu
5t51e↔ Odstr.totálnej špeciálnej endoprotézy bedrového kĺbu
5t51f.2↔ Vým.bipol.cervikap.prot.bedr.kĺbu na špec.prot.hl.fem.
5t51f.31↔ Vým.bipol.cervikap.prot.bedr.kĺbu na bip.cem.cervikap.prot.
5t51f.80↔ Vým.bipol.cervikap.prot.bedr.kĺ na tot.necem.pr.hl.fem.
5t51f.81↔ Vým.bipol.cervikap.prot.bedr.kĺ na tot.cemen.pr.hl.f.
5t51f.82↔ Vým.bipol.cervkap.prot.bedr.kĺ na tot.hybr.pr.hl.fem.
5t51f.x↔ Vým.bipol.cervikokap.protézy bedr.kĺbu,ostatné
5t51g.2↔ Výmena povrch.pr.hl.f.hip resurf.na špec.protézu hl.femuru
5t51g.50↔ Vým.povrch.pr.hl.f.hip resurf.na povr.pr.hl.f.hip resurf,necem
5t51g.51↔ Vým.povrch.pr.hl.f.hip resurf.na na povr.pr.hl.f.hip resurf,cem
5t51g.80↔ Vým.povrch.pr.hl.fem.hip resurf.na tot.necem.prot.hl.fem.
5t51g.81↔ Vým.povrch.protézy hl.f.hip resurf.na totál.cem.prot.hl.fem.
5t51g.82↔ Vým.povrch.pr.hl.f.hip resurf.na tot.hybr.prot.hl.fem.
5t51g.x↔ Vým.povrch.protézy hl.femuru typ.hip resurf.,ost.
5t51h↔ Odstránenie povrchovej náhradnej protézy bedrového kĺbu
5t51j.2↔ Vým.metafyz.prot.hl.fem.s krát.driek.na špec.protézu.hl.fem
5t51j.80↔ Vým.metafyz.prot.hl.f.s krát.driek.na tot.necem.pr.hl.fem.
5t51j.81↔ Vým.metafyz.prot.hl.f.s krát.driek.na tot.cem.pr.hl.fem.
5t51j.82↔ Vým.metafyz.prot.hl.f.s krát.driek.na tot.hybr.pr.hl.fem.
5t51j.x↔ Vým.metafyz.protézy hl.femuru s krátkym driek.,ost.
5t51k↔ Odstr.metafyzár.protézy hlavice femuru s krátkym driekom
5t51x↔ Ostatné revízie, výmeny/odstr.endoprotézy bedr.kĺbu
5t520.0↔ Impl.unikondylár.protézy kolen.kĺbu,necement
5t520.1↔ Impl.unikondylár.protézy kolen.kĺbu,cement
5t520.2↔ Impl.unikondylár.protézy kolen.kĺbu,hybrid
5t521.0↔ Impl.bikond.povrch.prot.kolena bez spoj.bez pat.náhr,necem
5t521.1↔ Impl.bikond.povr.protézy kolena bez spoj.bez pat.náhr,cem.
5t521.2↔ Impl.bikond.pov.pr.kolena bez spoj.bez pat.náhr,hybrid
5t522.0↔ Impl.bikond.povrch.pr.kolena bez spoj.s pat.náhr,necem
5t522.1↔ Impl.bik.povr.prot.kolena bez spoj.s patel.náhr,cement
5t522.2↔ Impl.bik.povrch.prot.kolena bez spoj.s pat.náhr,hybrid
5t523.0↔ Impl.bikond.povr.pr.kolena čiast.spoj.bez pat.náhr,necem
5t523.1↔ Impl.bikond.povr.pr.kolena čiast.spoj.bez patel.náhr,cem
5t523.2↔ Impl.bikond.povr.pr.kolena čiast.spoj.bez pat.náhr,hybrid
5t524.0↔ Impl.bikond.povrch.pr.kolena čiast.spoj.s pat.náhr,necem
5t524.1↔ Impl.bikond.povrch.prot.kolena čiast.spoj.s pat.náhr,cem
5t524.2↔ Impl.bikond.povrch.pr.kolena čiast.spoj.s pat.náhr,hybrid
5t525.0↔ Impl.TEP kolen.kĺbu spoj.bez patel.náhr.,necement
5t525.1↔ Impl.TEP kolen.kĺbu spoj.bez patel.náhr.,cement
5t525.2↔ Impl.TEP kolen.kĺbu spojená bez pat.náhr.,hybrid
5t526.0↔ Impl.TEP kolen.kĺbu spoj.s patel.náhr.,necement
5t526.1↔ Impl.TEP kolen.kĺbu spojená s patel.náhr.,cement
5t526.2↔ Impl.TEP kolen.kĺbu spoj.s pat.náhr.,hybrid
5t527.10↔ Impl.patel.náhrady kolen.kĺbu,patelár.komponenta necem
5t527.11↔ Impl.patel.náhrady kolen.kĺbu,patel.komponenta cement
5t527.20↔ Impl.patel.náhrady kolen.kĺ,patelofemor.náhr.necem.
5t527.21↔ Impl.patel.náhrady kolen.kĺ,patelofemor.náhrada cem.
5t527.22↔ Impl.patel.náhrady kolen.kĺ,patelofem.náhr.hybrid.
5t527.30↔ Impl.patel.náhrady kolen.kĺ,izol.náhr.femor.plochy,necem.
5t527.31↔ Impl.pat.náhrady kolen.kĺ,izol.náhrada femor.plochy,cemen
5t528.0↔ Impl.špeciál.protézy kolen.kĺbu,necement
5t528.1↔ Impl.špeciál.protézy kolen.kĺbu,cement
5t528.2↔ Impl.špeciál.protézy kolenného kĺbu,hybrid
5t529.1↔ Impl.prot.kolen.kĺ so zvýš.ohyb.schop.bez pat.náhr,cement
5t529.2↔ Impl.protézy kolen.kĺ so zvýš.ohyb.schop.bez pat.náhr,hybrid
5t52a.1↔ Impl.protézy kolen.kĺ so zvýš.ohyb.schop.s pat.náhr,cement
5t52a.2↔ Impl.protézy kolen.kĺ so zvýš.ohyb.schop.s pat.náhr,hybrid
5t52b↔ Implant.interpozič.nezakotveného implantátu kolen.kĺbu
5t52c.0↔ Impl.bikompart.protézy kolen.kĺbu bez pat.náhr,necement
5t52c.1↔ Impl.bikompart.protézy kolen.kĺbu bez pat.náhr,cement
5t52c.2↔ Impl.bikompart.protézy kolen.kĺbu bez pat.náhr,hybrid
5t52d.0↔ Impl.bikompart.protézy kolen.kĺbu s patel.náhr,necement
5t52d.1↔ Impl.bikompart.protézy kolen.kĺbu s patel.náhr,cement
5t52d.2↔ Impl.bikompart.protézy kolen.kĺbu s patel.náhr,hybrid
5t52e.0↔ Impl.endoprot.kĺb.náhrady kolena bez pohyb.funk,necem
5t52e.1↔ Impl.endoprotet.kĺb.náhr.kolena bez pohyb.funk,cement
5t52e.2↔ Impl.endoprotet.kĺb.náhr.kolena bez pohyb.funk,hybrid
5t52x.0↔ Ostat.implantácia endoprotézy kolen.kĺbu,necement.
5t52x.1↔ Ostat.implantácia endoprotézy kolen.kĺbu,cement.
5t52x.2↔ Ostat.implantácia endoprotézy kolen.kĺbu,hybrid.
5t530↔ Revízia endoprotézy kolenného kĺbu bez výmeny
5t531.10↔ Vým.unikondylárnej prot.kolen.kĺbu na unikond.prot.,necem
5t531.11↔ Vým.unikondylárnej prot.kolen.kĺbu na unikond.prot.,cem.
5t531.20↔ Vým.unikond.prot.kolena na bikond.pov.pr.bez pat.náhr,nec
5t531.21↔ Vým.unikond.prot.kolena na bikond.pov.pr.bez pat.náhr,cem
5t531.30↔ Vým.unikond.prot.kolena na bikond.pov.pr.s patel.náhr,nec
5t531.31↔ Vým.unikond.prot.kolena na bikond.pov.pr.s patel.náhr,cem
5t531.50↔ Vým.unikond.protézy kolena na TEP kolena spoj,nec
5t531.51↔ Vým.unikondyl.prot.kolena na TEP kolena spoj,cem.
5t531.52↔ Vým.unikond.prot.kolena na TEP kolena spoj-hybr.čiast.cem

5t531.6↔	Výmena unikondylárnej protézy kolenného kĺbu inlay
5t531.x↔	Výmena unikondylárnej protézy kolenného kĺbu, ostatné
5t532.0↔	Vým.bikondyl.povrch.pr.kolena na bikond.povrch.p.rovn.typu
5t532.40↔	Vým.bikondyl.povr.pr.kolena na bik.povr.pr.iný typ,necem.
5t532.42↔	Vým.bikondyl.povr.pr.kolena na bik.povr.p.iný typ,hybrid/cem
5t532.50↔	Vým.bikondyl.pov.pr.kolena na totál.endopr.kol,spoj.necem.
5t532.52↔	Vým.bikondyl.pov.pr.kolena na tot.endopr.kol,spoj.hybr/cem
5t532.6↔	Výmena bikondylárnej povrchovej protézy kolena inlay
5t532.7↔	Vým.bikondyl.povr.protézy kolena, vým.femorál.komponenty
5t532.8↔	Vým.bikondyl.povr.protézy kolena, výmena tibiál.komponenty
5t532.a0↔	Vým.bikondyl.povr.pr.kolena na špeciál.endopr.kol.,necem.
5t532.a1↔	Vým.bikondyl.povr.pr.kolena na špeciál.endopr.kol.,cem.
5t532.x↔	Výmena bikondylárnej povrch.protézy kolena,ost.
5t533.0↔	Vým.spojenej TEP kolen.kĺbu rovnakého typu
5t533.50↔	Vým.spojenej TEP kolen.kĺbu na TEP kol.spojenú,necem
5t533.52↔	Vým.spojenej TEP kolen.kĺbu na TEP kol.spojenú,hybrid/cem
5t533.7↔	Výmena spoj.TEP kolena,výmena femorál.komp.
5t533.8↔	Vým.spoj.TEP kolena,výmena tibiál.komp.
5t533.9↔	Vým.spoj.TEP kolena,výmena patelár.komp.
5t533.a0↔	Vým.spojenej TEP kolen.kĺ na špeciál.endopr.kolena,necem.
5t533.a1↔	Vým.spojenej TEP kolen.kĺ na špeciál.endopr.kol,cem.
5t533.x↔	Výmena spojenej totálnej endoprotézy kolena,ostatné
5t534.0↔	Vým.špeciálnej protézy kolen.kĺbu rovnakého typu
5t534.7↔	Vým.špec.protézy kolen.kĺ,výmena femor.komponenty
5t534.8↔	Vým.špec.protézy kolen.kĺ,výmena tibiál.komp.
5t534.9↔	Vým.špeciál.protézy kolen.kĺ,vým.patelár.komp.
5t534.x↔	Výmena špeciálnej protézy kolenného kĺbu,ost.
5t535.10↔	Vým.patelár.náhrady na necem.patelár.komp.
5t535.11↔	Vým.patelár.náhrady na cement.patel.komponentu
5t535.20↔	Vým.patel.náhrady na patelofemor.necem.náhr.
5t535.21↔	Vým.patel.náhrady na patelofem.cement.náhr.
5t535.22↔	Výmena patel.náhr.na patelofem.hybr.náhr.
5t535.30↔	Výmena patelár.náhrady na necement.femorálnu náhradu
5t535.31↔	Výmena patelár.náhrady na cement.femorálnu náhradu
5t536.42↔	Vým.pr.kol.zvýš.ohyb.na p.so zvýš.ohyb.bez pat.náhr-hyb/cem
5t536.52↔	Vým.pr.kol.so zvýš.ohyb.na p.so zvýš.ohyb.s pat.náhr-hyb/cem
5t536.60↔	Vým.pr.kolena so zvýš.ohyb.na TEP spoj.bez patel.náhr,necem
5t536.61↔	Vým.pr.kolena so zvýš.ohyb.na TEP spoj.bez patel.n-hyb/cem
5t536.70↔	Vým.pr.kolena so zvýš.ohyb.sch.na TEP spoj.s pat.náhr,necem
5t536.71↔	Vým.pr.kolena so zvýš.ohyb.na TEP spoj.s pat.náhr-hyb/cem
5t536.90↔	Vým.protézy kolena so zvýš.ohyb.sch.na špec.endopr.,necem
5t536.92↔	Vým.protézy kolena zvýš.ohyb.sch.na špec.endopr-hyb/cem.
5t536.x↔	Výmena protézy kolena so zvýš.ohyb.schopnosťou,ost.
5t537↔	Výmena interpozič.nezakotveného implantátu kolen.kĺbu
5t538.20↔	Vým.bikompart.pr.kolena na bikond.p.p.bez pat.náh-necem.
5t538.22↔	Vým.bikompart.pr.kolena na bikond.p.p.bez pat.náh-hyb/cem
5t538.30↔	Vým.bikompart.pr.kolena na bikond.p.p.s patel.náh-necem.
5t538.32↔	Vým.bikompart.pr.kolena na bikond.p.p.s patel.náh-hyb/cem
5t538.60↔	Vým.bikompart.prot.kolena na TEP spoj.bez pat.n-necem
5t538.62↔	Vým.bikompart.prot.kolena na TEP spoj.bez pat.n-hyb/cem
5t538.70↔	Vým.bikompart.prot.kolena na TEP spoj.s pat.náhr-cem
5t538.72↔	Vým.bikompart.pr.kolena na TEP spoj.s pat.náhr-hyb/cem.
5t538.8↔	Vým.bikompartment.prot.kolena,výmena.tibiál.komp.
5t538.9↔	Vým.bikompartment.prot.kolena,výmena.femor.komp.
5t538.a↔	Vým.bikompartment.pr.kol. na bikomp.prot.bez patel.náhr.
5t538.b↔	Vým.bikompartment.pr.kolena na bikomp.prot.s patel.náhr.
5t538.c↔	Vým.bikompartment.protézy kolena,výmena inlay
5t538.x↔	Výmena bikompartment.protézy kolena,ost.
5t539.0↔	Vým.endopr.kĺb.náhr.kolena bez pohyb.f-č.vým.bez obn.f.kĺbu
5t539.1↔	Vým.endopr.kĺb.náhr.kolena bez pohyb.f-č.vým.s obn.f.kĺbu
5t53a↔	Odstránenie unikondylárnej protézy kolenného kĺbu
5t53b↔	Odstr.bikondylárnej povrchovej protézy kolenného kĺbu
5t53c↔	Odstránenie spojenej totálnej endoprotézy kolena
5t53d↔	Odstránenie patelárnej náhrady
5t53e↔	Odstránenie špeciálnej protézy kolenného kĺbu
5t53f↔	Odstr.protézy kolena so zvýšenou ohybovou schopnosťou
5t53g↔	Odstr.interpozič.nezakotveného implant.kolenného kĺbu
5t53h↔	Odstránenie bikompartmentálnej protézy kolenného kĺbu
5t53j↔	Odstr.endoprotet.kĺb.náhrady kolena bez pohyb.funkcie
5t53x↔	Revízia, výmena a odstr.endoprotézy kolena,ostatné
5t540.0↔	Impl.čiast.protézy humeru-povr.prot.hl.humeru resurf.
5t540.1↔	Impl.čiast.protézy humeru-cervikokap.prot.hl.humeru
5t540.x↔	Implantácia čiastočnej protézy v oblasti humeru, ostatné
5t541↔	Implantácia protézy glenoidu ramenného kĺbu
5t542.0↔	Impl.TEP ramen.kĺbu,konvenč.totál.protéza ramena
5t542.1↔	Implant.TEP ramen.kĺbu,reverz.totál.protéza ramena
5t543↔	Implantácia protézy hlavičky rádia
5t544↔	Implantácia TEP lakťa, nespojená
5t545↔	Implantácia TEP lakťa, spojená
5t546↔	Implantácia náhrady distálnej humerálnej kĺbnej plochy
5t547↔	Implantácia protézy hlavičky ulny
5t548↔	Implantácia endoprotézy zápästia
5t549.1↔	Impl.endopr.na kĺboch prstov HK:1 protéza
5t549.2↔	Impl.endopr.na kĺboch prstov HK:2 protézy
5t549.3↔	Impl.endopr.na kĺboch prstov HK:3protézy
5t549.4↔	Impl.endopr.na kĺboch prstov HK:4 protézy
5t549.5↔	Impl.endopr.na kĺboch prstov HK:5 protéz
5t549.6↔	Impl.endopr.na kĺboch prstov HK:6 a viac protéz
5t551↔	Výmena endoprotézy hlavice humeru
5t552.0↔	Vým.TEP ramen.kĺbu na konvenč.tot.protézu ramena
5t552.1↔	Vým.TEP ram.kĺbu na reverz.tot.protézu ramena
5t553↔	Výmena endoprotézy hlavičky rádia
5t554↔	Výmena TEP lakťa
5t555↔	Výmena endoprotézy zápästia
5t556↔	Výmena endoprotézy kĺbu prsta
5t557↔	Odstránenie endoprotézy hlavice humeru
5t558↔	Odstránenie TEP ramenného kĺbu
5t559↔	Odstránenie endoprotézy hlavičky rádia
5t55a↔	Odstránenie TEP lakťa
5t55b↔	Odstránenie endoprotézy zápästia ruky
5t55c↔	Odstránenie endoprotézy kĺbu prsta HK
5t55f↔	Výmena povrchovej endoprotézy ramena typu resurfacing
5t55g↔	Odstr. povrchovej endoprotézy ramena typu resurfacing
5t55h↔	Výmena endoprotézy glenoidu ramen.kĺbu
5t55k.1↔	Čiastočná vým.TEP ramen.kĺbu,1 protéza
5t55k.2↔	Čiastočná vým.TEP ramen.kĺbu,2 protézy
5t55k.3↔	Čiastočná výmena TEP ramen.kĺbu,3 protézy
5t560.0↔	Implantácia endoprotézy členk.kĺbu,necem.
5t560.1↔	Implantácia endoprotézy členk.kĺbu,cement.
5t560.2↔	Implantácia endoprotézy členk.kĺbu,hybrid.čiast.cem
5t561↔	Implantácia endoprotézy priehlavku
5t562↔	Implantácia endoprotézy prednožia a prstov nohy
5t571.00↔	Vým.endoprotézy členk.kĺbu na endoprot.členk.k.,necem.
5t571.01↔	Výmena endoprot.členk.kĺbu na endoprot.členk.kĺb,cement.
5t572↔	Výmena endoprotézy priehlavku
5t573↔	Výmena endoportézy prednožia a prstov nohy
5t575↔	Odstránenie endoprotézy členkového kĺbu
5t576↔	Odstránenie endoprotézy priehlavku
5t577↔	Odstránenie endoprotézy prednožia a prstov nohy
5t590.0↔	Artroplast.bedr.kĺbu s osteotómiou bedra:jednoduchá ost.
5t590.1↔	Artroplast.bedr.kĺbu s osteotómiou bedra:tripleosteotómia
5t590.x↔	Artroplastika bedrového kĺbu s osteotómiou bedra:ostatné
5t591↔	Plastika striešky acetabula
5t592↔	Girdlestonova resekcia na bedr.kĺbe, primárna
5t593↔	Resekčná artroplastika na ramennom kĺbe
5t594↔	Resekčná artroplastika na lakti
5t595↔	Resekčná artroplastika na zápästí
5t596↔	Resekčná artroplastika na kolene
5t597↔	Resekčná artroplastika na členku
5t598↔	Resekčná artroplastika na kĺboch šlapy
5t701.0↔	Incízie ohýbača zápästia
5t701.1↔	Incízie ohýbača prsta
5t701.2↔	Incízie ohýbača palca
5t701.3↔	Incízie vystierača zápästia
5t701.4↔	Incízie vystierača prsta
5t701.5↔	Incízie vystierača palca
5t701.6↔	Incízie šľachových pošiev zápästia
5t701.7↔	Incízie šľachových pošiev prsta
5t701.8↔	Incízie šľachových pošiev palca
5t701.9↔	Incízie šľachových pošiev dlane

5t702.0↔ Discízia šľachových pošiev ohýbača zápästia
5t702.1↔ Discízia šľachových pošiev ohýbača prsta
5t702.2↔ Discízia šľachových pošiev ohýbača palca
5t702.3↔ Discízia šľachových pošiev vystierača zápästia
5t702.4↔ Discízia šľachových pošiev vystierača prsta
5t702.5↔ Discízia šľachových pošiev vystierača palca
5t702.6↔ Discízia šľachových pošiev zápästia
5t702.7↔ Discízia šľachových pošiev prsta
5t702.8↔ Discízia šľachových pošiev palca
5t702.9↔ Discízia šľachových pošiev dlane
5t703.0↔ Debridement ohýbača zápästia
5t703.1↔ Debridement ohýbača prsta
5t703.2↔ Debridement ohýbača palca
5t703.3↔ Debridement vystierača zápästia
5t703.4↔ Debridement vystierača prsta
5t703.5↔ Debridement vystierača palca
5t703.6↔ Debridement šľachových pošiev zápästia
5t703.7↔ Debridement šľachových pošiev prsta
5t703.8↔ Debridement šľachových pošiev palca
5t703.9↔ Debridement šľachových pošiev dlane
5t704.0↔ Excízia ohýbača zápästia
5t704.1↔ Excízia ohýbača prsta
5t704.2↔ Excízia ohýbača palca
5t704.3↔ Excízia vystierača zápästia
5t704.4↔ Excízia vystierača prsta
5t704.5↔ Excízia vystierača palca
5t704.6↔ Excízia šľachových pošiev zápästia
5t704.7↔ Excízia šľachových pošiev prsta
5t704.8↔ Excízia šľachových pošiev palca
5t704.9↔ Excízia šľachových pošiev dlane
5t705.0↔ Primárna sutúra ohýbača zápästia
5t705.1↔ Primárna sutúra ohýbača prsta
5t705.2↔ Primárna sutúra ohýbača palca
5t705.3↔ Primárna sutúra vystierača zápästia
5t705.4↔ Primárna sutúra vystierača prsta
5t705.5↔ Primárna sutúra vystierača palca
5t705.6↔ Primárna sutúra šľachových pošiev zápästia
5t705.7↔ Primárna sutúra šľachových pošiev prsta
5t705.8↔ Primárna sutúra šľachových pošiev palca
5t705.9↔ Primárna sutúra šľachových pošiev dlane
5t706.0↔ Sekundárna sutúra ohýbača zápästia
5t706.1↔ Sekundárna sutúra ohýbača prsta
5t706.2↔ Sekundárna sutúra ohýbača palca
5t706.3↔ Sekundárna sutúra vystierača zápästia
5t706.4↔ Sekundárna sutúra vystierača prsta
5t706.5↔ Sekundárna sutúra vystierača palca
5t706.6↔ Sekundárna sutúra šľachových pošiev zápästia
5t706.7↔ Sekundárna sutúra šľachových pošiev prsta
5t706.8↔ Sekundárna sutúra šľachových pošiev palca
5t706.9↔ Sekundárna sutúra šľachových pošiev dlane
5t707.0↔ Tenolýza ohýbača zápästia
5t707.1↔ Tenolýza ohýbača prsta
5t707.2↔ Tenolýza ohýbača palca
5t707.3↔ Tenolýza vystierača zápästia
5t707.4↔ Tenolýza vystierača prsta
5t707.5↔ Tenolýza vystierača palca
5t708.0↔ Tenodéza ohýbača zápästia
5t708.1↔ Tenodéza ohýbača prsta
5t708.2↔ Tenodéza ohýbača palca
5t708.3↔ Tenodéza vystierača zápästia
5t708.4↔ Tenodéza vystierača prsta
5t708.5↔ Tenodéza vystierača palca
5t709.0↔ Transpozícia ohýbača zápästia
5t709.1↔ Transpozícia ohýbača prsta
5t709.2↔ Transpozícia ohýbača palca
5t709.3↔ Transpozícia vystierača zápästia
5t709.4↔ Transpozícia vystierača prsta
5t709.5↔ Transpozícia vystierača palca
5t70a.0↔ Predĺženie ohýbača zápästia
5t70a.1↔ Predĺženie ohýbača prsta
5t70a.2↔ Predĺženie ohýbača palca
5t70a.3↔ Predĺženie vystierača zápästia
5t70a.4↔ Predĺženie vystierača prsta
5t70a.5↔ Predĺženie vystierača palca
5t70b.0↔ Skrátenie ohýbača zápästia
5t70b.1↔ Skrátenie ohýbača prsta
5t70b.2↔ Skrátenie ohýbača palca
5t70b.3↔ Skrátenie vystierača zápästia
5t70b.4↔ Skrátenie vystierača prsta
5t70b.5↔ Skrátenie vystierača palca
5t70c.0↔ Vytvorenie lôžka transplantátu ohýbača zápästia
5t70c.1↔ Vytvorenie lôžka transplantátu ohýbača prsta
5t70c.2↔ Vytvorenie lôžka transplantátu ohýbača palca
5t70c.3↔ Vytvorenie lôžka transplantátu vystierača zápästia
5t70c.4↔ Vytvorenie lôžka transplantátu vystierača prsta
5t70c.5↔ Vytvorenie lôžka transplantátu vystierača palca
5t70d.0↔ Transplantácia ohýbača zápästia
5t70d.1↔ Transplantácia ohýbača prsta
5t70d.2↔ Transplantácia ohýbača palca
5t70d.3↔ Transplantácia vystierača zápästia
5t70d.4↔ Transplantácia vystierača prsta
5t70d.5↔ Transplantácia vystierača palca
5t70e.0↔ Revízia implantátu (bez výmeny) ohýbača zápästia
5t70e.1↔ Revízia implantátu (bez výmeny) ohýbača prsta
5t70e.2↔ Revízia implantátu (bez výmeny) ohýbača palca
5t70e.3↔ Revízia implantátu (bez výmeny) vystierača zápästia
5t70e.4↔ Revízia implantátu (bez výmeny) vystierača prsta
5t70e.5↔ Revízia implantátu (bez výmeny) vystierača palca
5t70f.0↔ Výmena implantátu ohýbača zápästia
5t70f.1↔ Výmena implantátu ohýbača prsta
5t70f.2↔ Výmena implantátu ohýbača palca
5t70f.3↔ Výmena implantátu vystierača zápästia
5t70f.4↔ Výmena implantátu vystierača prsta
5t70f.5↔ Výmena implantátu vystierača palca
5t70g.0↔ Odstr.dens epistrophei implantátu ohýbača zápästia
5t70g.1↔ Odstránenie implantátu ohýbača prsta
5t70g.2↔ Odstránenie implantátu ohýbača palca
5t70g.3↔ Odstránenie implantátu vystierača zápästia
5t70g.4↔ Odstránenie implantátu vystierača prsta
5t70g.5↔ Odstránenie implantátu vystierača palca
5t70h.0↔ Plastika šľachy ohýbača zápästia
5t70h.1↔ Plastika šľachy ohýbača prsta
5t70h.2↔ Plastika šľachy ohýbača palca
5t70h.3↔ Plastika šľachy vystierača zápästia
5t70h.4↔ Plastika šľachy vystierača prsta
5t70h.5↔ Plastika šľachy vystierača palca
5t70j.0↔ Spájanie šliach (previazanie) ohýbača zápästia
5t70j.1↔ Spájanie šliach (previazanie) ohýbača prsta
5t70j.2↔ Spájanie šliach (previazanie) ohýbača palca
5t70j.3↔ Spájanie šliach (previazanie) vystierača zápästia
5t70j.4↔ Spájanie šliach (previazanie) vystierača prsta
5t70j.5↔ Spájanie šliach (previazanie) vystierača palca
5t70k.0↔ Refixácia ohýbača zápästia ku kosti vrát.kovovej kotvy
5t70k.1↔ Refixácia ohýbača prsta ku kosti vrátane kovovej kotvy
5t70k.2↔ Refixácia ohýbača palca ku kosti vrátane kovovej kotvy
5t70k.3↔ Refixácia vystierača zápästia ku kosti vrát.kov.kotvy
5t70k.4↔ Refixácia vystierača prsta ku kosti vrát.kov.kotvy
5t70k.5↔ Refixácia vystierača palca ku kosti vrát.kov. kotvy
5t70l.0↔ Perkutánna tenotómia ohýbača zápästia
5t70l.1↔ Perkutánna tenotómia ohýbača prsta
5t70l.2↔ Perkutánna tenotómia ohýbača palca
5t70l.3↔ Perkutánna tenotómia vystierača zápästia
5t70l.4↔ Perkutánna tenotómia vystierača prsta
5t70l.5↔ Perkutánna tenotómia vystierača palca
5t70m.0↔ Otvorená chirurgická tenotómia ohýbača zápästia
5t70m.1↔ Otvorená chirurgická tenotómia ohýbača prsta
5t70m.2↔ Otvorená chirurgická tenotómia ohýbača palca
5t70m.3↔ Otvorená chirurgická tenotómia vystierača zápästia
5t70m.4↔ Otvorená chirurgická tenotómia vystierača prsta
5t70m.5↔ Otvorená chirurgická tenotómia vystierača palca

5t70n.0↔ Tenotómia s obmedzeným prístupom ohýbača zápästia
5t70n.1↔ Tenotómia s obmedzeným prístupom ohýbača prsta
5t70n.2↔ Tenotómia s obmedzeným prístupom ohýbača palca
5t70n.3↔ Tenotómia s obmedzeným prístupom vystierača zápästia
5t70n.4↔ Tenotómia s obmedzeným prístupom vystierača prsta
5t70n.5↔ Tenotómia s obmedzeným prístupom vystierača palca
5t70x.0↔ Ostatné operácie ohýbača zápästia
5t70x.1↔ Ostatné operácie ohýbača prsta
5t70x.2↔ Ostatné operácie ohýbača palca
5t70x.3↔ Ostatné operácie vystierača zápästia
5t70x.4↔ Ostatné operácie vystierača prsta
5t70x.5↔ Ostatné operácie vystierača palca
5t70x.6↔ Ostatné operácie šľachových pošiev zápästia
5t70x.7↔ Ostatné operácie šľachových pošiev prsta
5t70x.8↔ Ostatné operácie šľachových pošiev palca
5t70x.9↔ Ostatné operácie šľachových pošiev dlane
5t710.0↔ Incízie radiokarpálneho väzu vrátane drenáže
5t710.1↔ Incízie retinaculum flexorum vrátane drenáže
5t710.2↔ Incízie ostatných väzov zápästia vrátane drenáže
5t710.3↔ Incízie väzov stredoručia vrátane drenáže
5t710.4↔ Incíz.väzov metakarpofalang.kĺbov prstov ruky vrát.drenáže
5t710.5↔ Incízie väzov metakarpofalangeál.kĺbu palca vrát.drenáže
5t710.6↔ Incíz.väzov interfalangeál.kĺbov prstov ruky vrát.drenáže
5t710.7↔ Incíz.väzov interfalangeál.kĺbu palca vrát.drenáže
5t711.0↔ Prerušenie radiokarpálneho väzu
5t711.10↔ Prerušenie väzu retinaculum flexorum
5t711.11↔ Prerušenie väzu retinac.flex.s epineurolýzou n. medianus
5t711.2↔ Prerušenie ostatných väzov zápästia
5t711.3↔ Prerušenie väzov stredoručia
5t711.4↔ Prerušenie väzov metakarpofalangeál.kĺbov prstov ruky
5t711.5↔ Prerušenie väzov metakarpofalangeálneho kĺbu palca
5t711.6↔ Prerušenie väzov interfalangeálnych kĺbov prstov ruky
5t711.7↔ Prerušenie väzov interfalangeálneho kĺbu palca
5t712.0↔ Parciálna excízia radiokarpálneho väzu
5t712.1↔ Parciálna excízia retinaculum flexorum
5t712.2↔ Parciálna excízia ostatných väzov zápästia
5t712.3↔ Parciálna excízia väzov stredoručia
5t712.4↔ Parciálna excízia väzov metakarpofalang.kĺbov prstov ruky
5t712.5↔ Parciálna excízia väzov metakarpofalangeál.kĺbu palca
5t712.6↔ Parciálna excízia väzov interfalangeál.kĺbov prstov ruky
5t712.7↔ Parciálna excízia väzov interfalangeálneho kĺbu palca
5t713.0↔ Totálna excízia radiokarpálneho väzu
5t713.1↔ Totálna excízia retinaculum flexorum
5t713.2↔ Totálna excízia ostatných väzov zápästia
5t713.3↔ Totálna excízia väzov stredoručia
5t713.4↔ Totál.excízia väzov metakarpofalangeál.kĺbov prstov ruky
5t713.5↔ Totál.excízia väzov metakarpofalangeál.kĺbu palca
5t713.6↔ Totálna excízia väzov interfalangeálnych kĺbov prstov ruky
5t713.7↔ Totálna excízia väzov interfalangeálneho kĺbu palca
5t714.0↔ Primárna sutúra radiokarpálneho väzu
5t714.1↔ Primárna sutúra retinaculum flexorum
5t714.2↔ Primárna sutúra ostatných väzov zápästia
5t714.3↔ Primárna sutúra väzov stredoručia
5t714.4↔ Primár.sutúra väzov metakarpofalangeál.kĺbov prstov ruky
5t714.5↔ Primárna sutúra väzov metakarpofalangeálneho kĺbu palca
5t714.6↔ Primárna sutúra väzov interfalangeálnych kĺbov prstov ruky
5t714.7↔ Primárna sutúra väzov interfalangeálneho kĺbu palca
5t715.0↔ Sekundárna sutúra radiokarpálneho väzu
5t715.1↔ Sekundárna sutúra retinaculum flexorum
5t715.2↔ Sekundárna sutúra ostatných väzov zápästia
5t715.3↔ Sekundárna sutúra väzov stredoručia
5t715.4↔ Sekund.sutúra väzov metakarpofalangeál.kĺbov prstov ruky
5t715.5↔ Sekundár.sutúra väzov metakarpofalangeál.kĺbu palca
5t715.6↔ Sekundárna sutúra väzov interfalangeál.kĺbov prstov ruky
5t715.7↔ Sekundárna sutúra väzov interfalangeál.kĺbu palca
5t716.0↔ Plast.rekonštr.radiokarpál.väzu s autológnym materiálom
5t716.1↔ Plast.rekonštr.retinaculum flexorum s autológ.materiálom
5t716.2↔ Plast.rekonštr.ostatných väzov zápästia s autológ.mat.
5t716.3↔ Plast.rekonštr.väzov stredoručia s autológnym materiálom
5t716.4↔ Plast.rekonštr.väz.metakarpofalang.k.prstov ruky autol.mat.
5t716.5↔ Plast.rekonštr.väzov metakarpofalang.k.palca autológ.mat.
5t716.6↔ Plast.rekonštr.väzov interfalangeál.k.prstov ruky autológ.mat
5t716.7↔ Plast.rekonštr.väzov interfalangeál.k.palca autológ.mat.
5t717.0↔ Plast.rekonštr.radiokarpál.väz:autológ.mat.a interlig.fix
5t717.1↔ Plast.rek.retinacul.flex:autol.mat.a interlig.fix
5t717.2↔ Plast.rek.ost.väzy zápästia:autol.mat.a interlig.fix
5t717.3↔ Plast.rek.väzy stredoručia:autol.mat.a interlig.fix
5t717.4↔ Plast.rek.väz.metakarpof.kĺb.prst.r:autol.mat.a interlig.fix
5t717.5↔ Plast.rek.väz.metakarpof.k.palec:aut.mat.a interlig.fix
5t717.6↔ Plast.rek.väz.interfal.kĺ.prst.ruky:aut.mat.a interlig.fix
5t717.7↔ Plast.rek:väz.interfal.kĺ.palca:aut.mat.a interlig.fix
5t718.0↔ Plast.rek.radiokarp.väzu:autológ.mat.a transoseál.fix
5t718.1↔ Plast.rek.retinacul.flexorum:autol.mat.a transos.fix
5t718.2↔ Plast.rek.ost.väz.zápästia:autol.mat.a transoseál.fix
5t718.3↔ Plast.rek.väzy stredoručia:autol.mat.a transos.fixácioz
5t718.4↔ Plast.rek.väz.metakarpofal.kĺ.prst.ru:aut.mat.a transos.fix
5t718.5↔ Plast.rek.väz.metakarpofa.kĺb.palec:aut.mat.a transos.fix
5t718.6↔ Plast.rek.väz.interfal.kĺ.prst.ru:autol.mat.a transos.fix
5t718.7↔ Plast.rek.väz.interfal.kĺ.palca:autol.mat.a transos.fix
5t719.0↔ Odstr.transplantátu:radiokarpálny väz
5t719.1↔ Odstr.transpl:retinaculum flexorum
5t719.2↔ Odstr.transpl:ostatné väzy zápästia
5t719.3↔ Odstr.transplantátu:väzy stredoručia
5t719.4↔ Odstr.transpl:väzy metakarpofal.kĺbov prstov ruky
5t719.5↔ Odstr.transpl:väzy metakarpofalangeál.kĺbu palca
5t719.6↔ Odstr.transpl:väzy interfalangeál.kĺbov prst.ruky
5t719.7↔ Odstr.transpl:väzy interfalangeál.kĺbu palca
5t71a.0↔ Refixácia radiokarpál.väz ku kosti
5t71a.1↔ Refixácia retinaculum flexorum ku kosti
5t71a.2↔ Refix.ostat.väzov zápästia ku kosti
5t71a.3↔ Refixácia väz.stredoručia ku kosti
5t71a.4↔ Refix.väz.metakarpofal.kĺbov pr.ruky ku kosti
5t71a.5↔ Refix.väz. metakarpofal.kĺbu palca ku kosti
5t71a.6↔ Refix.väz.interfalangeál.kĺbov prst.ruky ku kosti
5t71a.7↔ Refix.väz.interfalangeál.kĺbu palca ku kosti
5t71x.0↔ Ostatné OP radiokarpálneho väzu
5t71x.1↔ Ostatné OP retinaculum flexorum
5t71x.2↔ Ostatné OP ostatných väzov zápästia
5t71x.3↔ Ostatné OP väzov stredoručia
5t71x.4↔ Ostatné OP väzov metakarpofalang.kĺb.prstov ruky
5t71x.5↔ Ostatné OP väzov metakarpofalang.kĺbu palca
5t71x.6↔ Ostatné OP väzov interfalang.kĺbov prstov ruky
5t71x.7↔ Ostatné OP väzov interfalangeál.kĺbu palca
5t720.1↔ Otvorená chirurgická fasciotómia jedného prsta
5t720.2↔ Otvorená chirurgická fasciotómia viac ako 1 prsta
5t721.1↔ Perkutánna fasciotómia jedného prsta
5t721.2↔ Perkutánna fasciotómia viac ako jedného prsta
5t722.0↔ Parciálna fasciektómia izolovaná na dlani
5t722.3↔ Parciálna fasciektómia 1 alebo 2 prstov
5t723.0↔ Totálna fasciektómia izolovaná na dlani
5t723.4↔ Totálna fasciektómia 3 a viac prstov
5t724.1↔ Fasciektómia jedného prsta s jednou neurolýzou
5t724.2↔ Fasciektómia viac prstov s jednou neurolýzou
5t725.1↔ Fasciektómia jedného prsta s viacerými neurolýzami
5t725.2↔ Fasciektómia viac prstov s viacerými neurolýzami
5t726.1↔ Fasciektómia 1 prsta s 1 neurolýzou a s 1 arteriolýzou
5t726.2↔ Fasciektómia viac prstov s 1 neurolýzou a s 1 arteriolýzou
5t727.1↔ Fasciektómia 1 prsta s viac.neurolýzami a viac.arteriolýzami
5t727.2↔ Fasciekt.viac prstov s viac.neurolýzami a viac.arteriolýz.
5t728.1↔ Fasciektómia 1 prsta s artrolýz.(vr.neurolýzy a arteriolýzy)
5t728.2↔ Fasciekt.viac prstov s artrolýzou (vr.neurolýzy a arteriolýzy)
5t729.3↔ Parciálna dermofasciektómia
5t729.4↔ Celková dermofasciektómia
5t72a.3↔ Parciálna fasciolýza 1al.2 prstov inj.kolagen.clostr.histol.
5t72a.4↔ Celk.fasciolýza 3 a viac prst inj.kolagenázou clostr.histol.
5t72x.1↔ Ostatné operácie na fasciách dlane a prstov, 1 prst
5t730↔ Incízia svalov ruky
5t731↔ Čiastočné prerušenie svalov ruky
5t732↔ Totálne prerušenie svalov ruky
5t733↔ Čiastočná excízia svalov ruky

5t734↔ Totálna excízia svalov ruky
5t735↔ Desinzercia svalu ruky
5t736↔ Sutúra svalu ruky
5t737↔ Reinzercia svalu ruky
5t738↔ Transpozícia svalu ruky
5t739↔ Transplantácia svalu ruky
5t73a↔ Predĺženie svalu ruky
5t73b↔ Skrátenie svalu ruky
5t73x↔ Ostatné operácie svalov ruky
5t740.0↔ Artrotómia zápästia, jeden zákrok
5t740.1↔ Artrotómia zápästia, viaceré zákroky
5t740.3↔ Artrotómia na metakarpofalangeálnom kĺbe:1 zákrok
5t740.4↔ Artrotómia na metakarpofalangeál.kĺboch:viaceré zákroky
5t740.5↔ Artrotómia na medzičlánkovom kĺbe ruky:1zákrok
5t740.6↔ Artrotómia na interfalang. kĺboch 1 prsta ruky:viac.zákr.
5t740.7↔ Artrotómia na interfalang.kĺboch viac.prstov ruky:viac.zákr.
5t740.x↔ Artrotómia ostatných kĺbov ruky
5t741.0↔ Exc.chor.tk.(vrát.kapsulektom):zápästie:1 zákrok
5t741.1↔ Exc.chor.tk.(vrát.kapsulektom):zápästie:viac.zákr.
5t741.3↔ Exc.chor.tk(kapsulekt):metakarpofal.kĺb:1 zákrok
5t741.4↔ Exc.chor.tk(kapsulekt):metakarpof.k:viac.zákr.
5t741.5↔ Exc.chor.tk(kapsulekt):interfal.kĺb ruky:1 zákrok
5t741.6↔ Exc.chor.tk(kapsulekt):interfal.kĺby 1 prst ruky:viac.zákrokov
5t741.7↔ Exc.chor.tk(kapsulek):interfal.kĺby viac.prst ruky:viac.zákr.
5t741.x↔ Exc.chor.tk.(vr.kapsulektomie):ost.kĺby ruky
5t742.0↔ Preplach zápästia s drenážou:1 zákrok
5t742.1↔ Preplach zápästia s drenážou: viac.zákroky
5t742.3↔ Prepl.metakarpofal.kĺbu s drenáž:1 zákrok
5t742.4↔ Preplach metakarpofal.kĺb.s drenáž:viac.zákr.
5t742.5↔ Preplach interfalang.kĺbu ruky s drenáž:1 zákrok
5t742.6↔ Prepl.interfal.kĺb.1 prst s drenáž:viac.zákrokov
5t742.7↔ Prepl.interfal.kĺb.viac.prst s drenáž:viac.zákrokov
5t742.x↔ Preplach ost.kĺb.s drenážou
5t743.0↔ Debridement zápästia:1zákrok
5t743.1↔ Debridement zápästia:viaceré zákroky
5t743.3↔ Debridement metakarpofal.kĺbu:1zákrok
5t743.4↔ Debridement metakarpofal.kĺbov:viac.zákr.
5t743.5↔ Debridement interfalang.kĺbu ruky:1zákrok
5t743.6↔ Debridement:interfalang.kĺb.1prst ruky:viac.zákr.
5t743.7↔ Debridement interfalang.kĺb.viac prstov ruky:viac.zákr.
5t743.x↔ Debridement:ostatné kĺby ruky
5t744.0↔ Vyhlad.(vyrovnanie)povrchu:zápästie:1zákr
5t744.1↔ Vyhlad.(vyrovnanie)povrchu:zápästie:viac.výk.
5t744.3↔ Vyhlad.(vyrov)povrchu:metakarpofal.kĺb:1zákr.
5t744.4↔ Vyhlad.povrchu:metakarpof.kĺby:viac.zákr.
5t744.5↔ Vyhlad.povrchu:interfalang.kĺb ruky:1zákrok
5t744.6↔ Vyhlad.povrchu:interfal.kĺb 1prst ruky:viac.zákr.
5t744.7↔ Vyhlad.povrchu:interfal.kĺb.viac.prst.ruky:viac.zákr.
5t744.x↔ Vyhladenie(vyrovnanie)povrchu:ost.kĺby ruky
5t745.0↔ Uvoľnenie(artrolýza):zápästie:1zákrok
5t745.1↔ Uvoľnenie(artrolýza):zápästie:viac.zákr.
5t745.3↔ Uvoľnenie(artrolýza):metakarpofal.kĺb:1zákrok
5t745.4↔ Uvoľnenie(artrolýza):metakarpofal.kĺb:viac.zákr.
5t745.5↔ Uvoľnenie(artrolýza):interfal.kĺb.ruky:1zákrok
5t745.6↔ Uvoľnen.(artrolýza):interfal.kĺb 1prst ruky:viac.zákr.
5t745.7↔ Uvoľnen.(artrolýza):interfal.kĺb viac.prst.ru:viac.zákr.
5t745.x↔ Uvoľnenie(artrolýza):ostatné kĺby ruky
5t746.0↔ Odstr.uvoľnenej kĺb.chrupav:zápästie:1zákrok
5t746.1↔ Odstr.uvoľnen.kĺb.chrupav:zápästie:viac.zákr.
5t746.3↔ Odst.uvoľn.kĺ.chrupav:metakarpofal.kĺb:1zákrok
5t746.4↔ Odstr.uvoľn.kĺ.chrupav:metakarpofal.kĺb:viac.zákr.
5t746.5↔ Odstr.uvoľn.kĺb.chrupav:interfalag.kĺb ruky:1zákrok
5t746.6↔ Odst.uvoľ.kĺ.chrupav:interfalag.kĺb 1prst ruky:viac.zákr.
5t746.7↔ Odst.uvoľ.kĺb.chrupav:interfalag.kĺb viac.prst.ru:viac.zákr
5t746.x↔ Odstránenie uvoľnenej kĺbovej chrupavky:ost.kĺb.ruky
5t747.0↔ Odstr.cudz.telesa:zápästie:1zákrok
5t747.1↔ Odstr.cudz.telesa:zápästie:viac.zákroky
5t747.3↔ Odstr.cudz.tel:metakarpofalan.kĺb:1zákrok
5t747.4↔ Odstr.cudz.tel:metakarpofalan.kĺb:viac.zákr.
5t747.5↔ Odstr.cudz.tel:interfalang.kĺb.ruky:1zákr.
5t747.6↔ Odstr.cudz.tel:interfalang.kĺb.1 prst ruky:viac.zákr.
5t747.7↔ Odstr.cudz.tel:interfalang.kĺb.viac.prst ruky:viac.zákr.
5t747.x↔ Odstránenie cudzieho telesa z ostatných kĺbov ruky
5t74x.0↔ Ostatné revízie zápästia:1zákrok
5t74x.1↔ Ostatné revízie zápästia:viaceré zákroky
5t74x.3↔ Ostatné revízie metakarpofalangeál.kĺbu:jeden zákrok
5t74x.4↔ Ostatné revízie metakarpofalang.kĺbov:viac.zákr.
5t74x.5↔ Ostatné revízie interfalangeálneho kĺbu ruky:1zákrok
5t74x.6↔ Ost.revízie interfalang.kĺbov 1 prsta ruky:viac.zákr.
5t74x.7↔ Ost.revízie interfalang.kĺb.viac.prstov ruky:viac.zákr.
5t74x.x↔ Ostatné revízie ostatných kĺbov ruky
5t750.0↔ Parc.synovektómia šľachy,šľach.pošvy:ohýbač zápäst.
5t750.1↔ Parc.synov.šľachy,šľach.pošvy:ohýbač prsta
5t750.2↔ Parc.synovektómia šľachy,šľach.pošvy:ohýbač palca
5t750.3↔ Parc.synovektómia šľachy,šľach.pošvy:vystierač zápäst
5t750.4↔ Parc.synovektómia šľachy,šľach.pošvy:vystierač prsta
5t750.5↔ Parc.synovektómia šľachy,šľach.pošvy:vystierač palca
5t750.x↔ Parc.synovektómia šľachy,šľach.pošvy:ostatné
5t751.0↔ Totál.synovektómia šľachy,šľach.pošvy:ohýbač zápästia
5t751.1↔ Totál.synovektómia šľachy,šľach.pošvy:ohýbač prsta
5t751.2↔ Totál.synovektómia šľachy,šľach.pošvy:ohýbač palca
5t751.3↔ Totál.synovektómia šľachy,šľach.pošvy:vystierač zápäs
5t751.4↔ Totál.synovektómia šľachy,šľach.pošvy:vystierač prsta
5t751.5↔ Totál.synovektómia šľachy,šľach.pošvy:vystierač palca
5t751.x↔ Totál.synovektómia šľachy,šľach.pošvy:ostatné
5t752↔ Jednotlivá synovektómia kĺbov zápästia
5t753↔ Viacnásobná synovektómia kĺbov zápästia
5t755↔ Jednotlivá synovektómia metakarpofalangeál. kĺbu ruky
5t757↔ Jednotlivá synovektómia interfalangeálneho kĺbu ruky
5t75x↔ Ostatné synovektómie ruky
5t760↔ Jednotlivá artrodéza na zápästí
5t761↔ Jednot.artrod.na zápästí so spongioplast.
5t764↔ Jednotlivá artrodéza interfalang.kĺbu ruky
5t765↔ Jednot.artrodéza interfalang.kĺbu ruky so spongioplast.
5t76x↔ Artrodéza kĺbov ruky:Ostatné
5t770.0↔ Resekcioartropl.zápästia:rek.s autológ.mat:1zákrok
5t770.1↔ Resekcioartropl.zápästia:rek.s autol.mat:viac.zákr.
5t770.3↔ Resekcioartroplna metakarpof.kĺb:rek.autológ.m:1zákr.
5t770.4↔ Resekcioartroplna metakarpof.kĺb:rek.autológ.m:viac.zákr.
5t770.5↔ Resekcioartropl.interfal.kĺb.ruky:rek.aut.mat:1zákrok
5t770.6↔ Res-artropl.interfalang.kĺb.1prst ruky:rek.aut.ma:viac.zákr.
5t770.7↔ Res-artropl.interfalang.kĺb.viac prst ru:re.aut.m:viac.zákr.
5t770.x↔ Resekcioartropl.kĺbov ruky:rek.s autológ.mat:ostatné
5t771.0↔ Resekcioartropl.zápäs:rek.autol.mat.interpoz.šľ:1zákr
5t771.1↔ Resekcioartropl.zápäs:rek.aut.mat.interpoz.šľ:viac.zákr
5t771.3↔ Resekcioartropl.metakarpofal.kĺb:rek.aut.m.interp.šľ:1zákr.
5t771.4↔ Res-artropl.metakarpofal.kĺb:rek.autol.m.interp.šľ:viac.zákr.
5t771.5↔ Resekcioartropl.interfal.kĺ.r:rek.aut.m.interp.šľ:1zákr.
5t771.6↔ Res-artropl.interf.kĺb 1prst ru:re.aut.m.interp.šľ:viac.zákr.
5t771.7↔ Res-artropl.interf.kĺb viac.prst ru:re.aut.m.interp.šľ:viac.zákr
5t771.x↔ Resekcioartropl.kĺb.ruky:rek.aut.mat.interpoz.šľachy:ostat
5t772.0↔ Resekcioartropl.zápäs:rek.aut.mat.zaves.šľ:1zákr
5t772.1↔ Resekcioartropl.zápäs:rek.aut.mat.zaves.šľ:viac.zákr
5t772.3↔ Resekcioartropl.metakarpof.kĺ.r:re.aut.mat.zaves.šľ:1zákr.
5t772.4↔ Resekcioartropl.metakarpof.kĺ.r:re.aut.m.zaves.šľ:viac.zákr.
5t772.5↔ Resekcioartropl.interfalang.kĺ.r:re.aut.m.zaves.šľ:1zákr.
5t772.6↔ Res-artropl.interf.kĺb 1prst ru:re.aut.m.zaves.šľ:viac.zákr.
5t772.7↔ Res-artropl.interf.kĺb viac.prst ru:re.aut.m.zaves.šľ:viac.zák.
5t772.x↔ Resekcioartropl.kĺb.ruky:rek.aut.mat.zaves.šľachy:ostat
5t773.0↔ Resekcioartropl.zápäs:rek.aut.mat.interpoz.a zaves.šľ:1zák
5t773.1↔ Res.-artropl.zápäs:rek.autol.mat.interpoz.a zaves.šľ:viac.zákr
5t773.3↔ Res-artropl.mtkarpof.kĺb:rek.autol.m.interp.a zaves.šľ:1zák.
5t773.4↔ Res.-artropl.mtkarpof.kĺ.r:re.aut.m.interp.a zaves.šľ:viac.zá.
5t773.5↔ Res-artropl.interfal.kĺ.r:re.aut.m.s interpo.a zaves.šľ:1zák.
5t773.6↔ Res.-artropl.intrf.kĺb 1pr.r:re.aut.m.s interpo.a zav.šľ:viac.zá
5t773.7↔ Res-artropl.intrf.kĺ viac.prst r:re.aut.m.s interp.a zav.šľ:viac.z
5t773.x↔ Res-artropl.kĺb.ruky:rek.aut.mat.s interpoz a zaves.šľachy:ost.
5t774.0↔ Resekcioartropl.zápäst:rek.autol.m.a rek.kĺb.plochy:1zákr.
5t774.1↔ Res-artropl.zápäst:rek.autol.m.a rekon.kĺb.ploch:viac.zákr
5t774.3↔ Res-artropl.metakarpofal.kĺb:rek.autol.m.a rek.kĺ.pl:1zákr.

5t774.4↔ Res-artropl.metakarpof.kĺb:rek.autol.m.a rek.kĺb.pl:viac.zákr
5t774.5↔ Res-artropl.interfal.kĺb ru:rek.autol.m.a rek.kĺb.pl:1zákr
5t774.6↔ Resekcioartropl.interfal.kĺb1prst.r:r.a.m.a rek.kĺ.pl:viac.z.
5t774.7↔ Res-artropl.interf.kĺb.viac.prst r:r.a.m.a rek.kĺ.pl:viac.zákr.
5t774.x↔ Resekcioartropl.kĺb.ruk:rekon.aut.mat.a rek.kĺb.plochy:ost.
5t775.0↔ Resekcioartropl.zápäst:rekonštr.aloplast.mat:1zákr.
5t775.1↔ Resekcioartropl.zápäst:rek.alopl.m:viac.zákr.
5t775.3↔ Resekcioartropl.metakarpof.kĺbe r:rek.alopl.m:1zákr.
5t775.4↔ Resekcioartropl.metakarpof.kĺb.r:rek.alopl.m:viac.zákr.
5t775.5↔ Resekcioartropl.interfalang.kĺb ru:rekonštr.alopl.m:1zákr.
5t775.6↔ Resekcioartropl.interfal.kĺb1prst.r:rek.alopl.m:viac.z.
5t775.7↔ Resekcioartropl.interf.kĺb.viac.prst r:rek.alopl.m:viac.zákr.
5t775.x↔ Resekcioartropl.kĺb.ruk:rek.aloplast.m:ostat.
5t776.0↔ Res-artropl.zápäst:rek.aloplast.mat.a rek.kĺb.puzdra:1zákr.
5t776.1↔ Resekcioartropl.zápäs:rek.alopl.m. a r.kĺb.puzdra:viac.zákr.
5t776.3↔ Res.-artropl.metakarpofal.kĺb:rek.alopl.m. a r.kĺb.puzdra:1zák
5t776.4↔ Res.-artropl.mtkarpof.kĺb.r:rek.alopl.m.a r.kĺ.puzdra:viac.zá.
5t776.5↔ Resekcioartropl.medzičl.kĺbe r:rek.alopl.m.a r.kĺ.puzd:1zákr.
5t776.6↔ Res-artropl.interfal.kĺb1prst.r:rek.alopl.m.a.r.kĺ.pu:viac.z.
5t776.7↔ Res-artropl.interf.kĺb.viac.prst r:rek.alopl.m.ar.kĺ.pu:viac.zá.
5t776.x↔ Resekcioartropl.kĺ.ruk:rek.aloplast.m:ostat.
5t77x.0↔ Iná resekcioartroplastika zápäst.,1zákr.
5t77x.1↔ Iná resekcioartroplastika zápästia,viac.zákr.
5t77x.3↔ Iná resekcioartropl.na metakarpoflg.kĺbe ruk:1zákr.
5t77x.4↔ Iná resekcioartropl.na metakarpoflg.kĺbe ruk:viac.zákr.
5t77x.5↔ Iná resekcioartropl.na medzičl.kĺbe:1zákr.
5t77x.6↔ Iná resekcioartropl.interfalang.kĺb.1prst.ru:viac.zákr
5t77x.7↔ Iná resekcioartropl.interfalang.kĺb.viac.prst.ru:viac.zákr
5t77x.x↔ Iná resekcioartroplastika kĺbov ruky:ostatné
5t780.0↔ Distrakcia mäkkých častí presahujúce kĺb na ruke
5t780.1↔ Distrakcia mäkkých častí presahujúce kĺb na nohe
5t781.0↔ Radializácia pri vrodených anomáliách ruky
5t782.0↔ Res.zužuj.prstenca s plast.rekonšt.pri vrod.anomál.ruky
5t782.1↔ Res.zužuj.prstenca s plast.rekonštr.pri vrod.anomál.nohy
5t783.0↔ Redukcia mäkkých častí pri vrodených anomáliách ruky
5t783.1↔ Redukcia mäkkých častí pri vrodených anomáliách nohy
5t784.01↔ Prehĺb.komisúry s miest.lalok.plastikou pri vrod.anomál.ruky
5t784.0x↔ Prehĺbenie komisúry pri vrodených anomáliách ruky,ostatné
5t784.11↔ Prehĺb.komisúry s miest.lalok.plastikou pri vrod.anomál.nohy
5t784.1x↔ Prehĺbenie komisúry pri vrodených anomáliách nohy,ostatné
5t785.03↔ Uvoľ.kož.kontrakt.pri vrod.anom.ruky,m.lal.pl.a voľ.kož.tr.
5t785.0x↔ Uvoľ.kož.kont.pri vrod.anom.ruky,Z-pl.,W-pl.,i.miest.lal.plast.
5t785.13↔ Uvoľ.kož.kontr.pri vrod.anom.nohy,miest.lal.pl.a voľ.kož.trans
5t785.1x↔ Uvoľ.kož.k.pri vrod.anom.nohy,Zplast.Wplast,i.miest.lal.pl.
5t786.01↔ Rozpojenie mäkkých častí pri vrod.anom.ruky,miest.lal.pl.
5t786.03↔ Rozp.mäk.čas.pri vrod.anom.ruky,m.lal.pl.a voľ.kož.tran.
5t786.0x↔ Rozpojenie mäkkých častí ruky pri vrod.anomáliách,ost.
5t786.11↔ Rozpojenie mäkkých častí nohy pri vrod.anom,miest.lal.pl.
5t786.13↔ Rozpoj.mäkkých č.nohy pri vrod.an,miest.lal.pl.a voľ.kož.tr.
5t786.1x↔ Rozpojenie mäkkých častí nohy pri vrod.anomáliách,ost.
5t787.01↔ Rozpojenie parc.syndaktýlie pri vrod.anom.ruky,m.lal.pl.
5t787.03↔ Rozp.parc.synd.pri vrod.anom.ruky,m.lal.pl.a voľ.k.tr.
5t787.0x↔ Rozpojenie parc.syndaktýlie pri vrod.anom.ruky:ost.
5t787.11↔ Rozpoj.parc.syndaktýlie pri vrod.anom.nohy,miest.lal.pl.
5t787.13↔ Rozp.parc.synd.pri vrod.anom.nohy,miest.lal.pl.a voľ.kož.tr.
5t787.1x↔ Rozpojenie parc.syndaktýlie pri vrod.anom.nohy,ost.
5t788.01↔ Rozpoj.komplet.syndakt.pri vrod.anom.ruky,miest.lal.pl.
5t788.03↔ Rozpoj.kompl.synd.pri vrod.anom.ruky,m.lal.pl.a voľ.kož.tr.
5t788.04↔ Rozp.kompl.synd.pri vrod.anom.ruky s rekon.kolater.väzov
5t788.0x↔ Rozpojenie kompletnej syndaktýlie pri vrod.anom.ruky:ost.
5t788.11↔ Rozpoj.kompl.synd.pri vrod.anom.nohy,miest.lal.pl.
5t788.13↔ Rozp.komp.synd.pri vrod anom.nohy,miest.lal.pl.a voľ.k.tr.
5t788.14↔ Rozp.komp.synd.pri vrod.anom.nohy s rekonšt.kolat.väzov
5t788.1x↔ Rozpojenie kompletnej syndaktýlie pri vrod.anom.nohy,ost.
5t789.01↔ Redukcia dupl.falangu pri vrod.anom.ruky,1 falang
5t789.02↔ Reduk.dupl.fal.pri vrod.anom.ruky:1falang s rekonštr.kĺbu
5t789.03↔ Redukcia dupl.falangu pri vrod.anom.ruky,viac falangov
5t789.04↔ Reduk.dupl.fal.pri vrod.anom.ruky:viac fal.s rekon.kĺbov
5t789.05↔ Reduk.dupl.fal.pri vrod.anom.ruky:viac falang.a metakarp
5t789.06↔ Red.dupl.fal.pri vrod.anom.ruky:viac fal.a MTC s rekonštr.kĺb
5t789.11↔ Redukcia dupl.falangu pri vrod.anom.nohy:1 falang
5t789.12↔ Red.dupl.fal.pri vrod.anom.nohy:1 falang,s rekon.kĺbu
5t789.13↔ Redukcia dupl.falangu pri vrod.anom.nohy:viac falangov
5t789.14↔ Red.dupl.fal.pri vrod.anom.nohy:viac fal.s rekon.kĺbov
5t789.15↔ Red.dupl.fal.pri vrod.anom.nohy:viac fal.a metakarp
5t789.16↔ Red.dupl.fal.pri vrod.anom.nohy:viac fal.a metak.,s r.k.
5t78a.0↔ Osteodistrakcia postihnutého segmentu pri vrod.anom.ruky
5t78a.1↔ Osteodistrakcia postihnutého segmentu pri vrod.anom.nohy
5t78b.00↔ Osteotómia postih.segmentu s osteosynt.pri VVCH ruky
5t78b.01↔ Osteotóm.postih.sgm.s autol.kost.št.s osteosy.pri VVCH ruky
5t78b.10↔ Osteotómia postih.segm.s osteosynt.pri vrod.anom.nohy
5t78b.11↔ Osteotóm.postih.sgm.s autol.kost.štep.s osteos.VVCH nohy
5t78c.0↔ Rekonš.absend./hypopl.segm.s mikrovas.voľ.lal.pri VVCH ruky
5t78c.1↔ Rekonšt.abs./hyp.seg.s mikr.voľ.lal.pri vrod.anom.nohy
5t78x.0↔ Iné operácie pri vrodených anomáliách ruky, ostatné
5t78x.1↔ Iné operácie pri vrodených anomáliách nohy, ostatné
5t790↔ Excízia gangliómu na ruke
5t791↔ Dočasná fixácia kĺbu na ruke
5t792↔ Radikálna excízia chorobne poškodeného tkaniva na ruke,iné
5t793↔ Radik.excízia ch.tk.na ruke s špec.prepar.ciev a nervov
5t794↔ Rad.excízia ch.tk.na ruke s rozš.preparáciou
5t795↔ Artroríza na kĺboch ruky
5t796↔ Transpozícia prsta k prstu na ruke
5t797.0↔ Transpoz.prsta k palcu na ruke bez rek.metakarp.l
5t797.1↔ Transpoz.prsta k palcu na ruke s rek.metakarp.l
5t798↔ Voľná transplantácia prsta na ruke
5t799↔ Voľná transpl.prsta nohy ako náhr.prsta ruky
5t79x↔ Iné OP na ruke:ostatné
5t900↔ Replantácia v oblasti nad lakťom
5t901↔ Replantácia v oblasti lakťa
5t902↔ Replantácia v oblasti predlaktia
5t903↔ Replantácia v oblasti zápästia
5t904↔ Replantácia v oblasti strednej časti ruky
5t905↔ Replantácia palca ruky
5t906↔ Replantácia v oblasti prstov ruky
5t910↔ Replantácia v oblasti stehna
5t911↔ Replantácia v oblasti kolena
5t912↔ Replantácia v oblasti predkolenia
5t913↔ Replantácia v oblasti členka
5t914↔ Replantácia v oblasti stredu šlapy
5t915↔ Replantácia prstu nohy

Funkcia

Komplexná intenzívna ZS > 1104 bodov

Funk
S1105
Áno
Intenzívna
komplexná ZS >
1104 b.
Áno
True
Nie
False

Komplexná intenzívna ZS > 1104 bodov

Komplexná intenzívna ZS > 1104 bodov

Intenzívna komplexná ZS > 1104 b.

Výk. v tabuľke S1105-1

Výkon S1105-1

8v316‡	KIZS u dospelého:1105-1380 bodov
8v317‡	KIZS u dospelého:1381-1656 bodov
8v318‡	KIZS u dospelého:1657-1932 bodov
8v319‡	KIZS u dospelého:1933-2208 bodov
8v31a‡	KIZS u dospelého:2089-2484 bodov
8v31b‡	KIZS u dospelého:2485-2760 bodov
8v31c‡	KIZS u dospelého: 2761- 3220 bodov
8v31d‡	KIZS u dospelého:3221-3680 bodov
8v31e‡	KIZS u dospelého:3681-4600 bodov
8v31f‡	KIZS u dospelého:4601-5520 bodov
8v31g‡	KIZS u dospelého:5521-7360 bodov
8v31h‡	KIZS u dospelého:7361-9200 bodov
8v31j‡	KIZS u dospelého:9201-11040 bodov
8v31k‡	KIZS u dospelého:11041-13800 bodov
8v31l‡	KIZS u dospelého:13801-16560 bodov
8v31m‡	KIZS u dospelého:16561-19320 bodov
8v31n‡	Komplex.intenzív.zdr.starostl.u dospelého:19321 a viac bodov

Funkcia

Komplexná vľ asná
rehabilitaľ ná geriatrická ZS

Funk
GFK
Áno
Geriatrická včasno-
rehabilitačná
komplexná ZS
Áno
True
Nie
False

Komplexná vľ asná rehabilitaľ ná geriatrická ZS

Komplexná vľ asná rehabilitaľ ná geriatrická ZS

Geriatrická vľ asno-rehabilitaľ ná komplexná ZS

Výk. v tabuľke GVRH-1

Výkon GVRH-1

8n100.2‡	Komplex.včas.RHB geriat.liečba: najm.14 dní a 20 reh.j.	8n100.3‡	Kompl.včas.RHB geriat.liečba: najm. 21 dní a 30 rehab.j.

Funkcia

Vľ asná rehabilitácia

Funk
FR
Áno
Včasná
rehabilitácia
Áno
True
Nie
False

Vľ asná rehabilitácia

Vľ asná rehabilitácia

Vľ asná rehabilitácia

Výk. v tabuľke VRH-1

Výkon VRH-1

8n110.2‡	Neurologicko-neurochir.včas.RHB:najm.14 až najviac 20 dní
8n110.3‡	Neurologicko-neurochir.včas.RHB:najm.21 až najviac 27 dní
8n110.4‡	Neurologicko-neurochir.včas.RHB:najmen.28 až najviac 41 d
8n110.5‡	Neurologicko-neurochir.včas.RHB:najmen.42 až najviac 55 d
8n110.6‡	Neurologicko-neurochir.včas.RHB:najmenej 56 dní
8n121.1‡	Viacodbor.a i.včas.RHB:najm.14-20dní:priemer.15Rj.týžd.
8n121.2‡	Viacodbor.a i.vč.RHB:najm.14-20dní:priemer.20Rj.týžden.
8n121.3‡	Viacodbor.a i.vč.RHB:najm.14-20dní:priemer.30Rj.týžden.
8n121.4‡	Viacodb.a i.včas.RHB:najm.14-20dní:priem.40Rj.týžd.
8n122.1‡	Viacodbor.a i.vč.RHB:najm.21-27 dní:priemer.15Rj.týžden.
8n122.2‡	Viacodbor.a i.vč.RHB:najm.21-27 dní:priem.20Rj.týžd.
8n122.3‡	Viacodbor.a i.vč.RHB:najm.21-27 dní:priemer.30Rj.týžden.
8n122.4‡	Viacodb.a i.včas.RHB:najm.21-27 dní:priemer.40Rj.týžden.
8n123.1‡	Viacodbor.a i.vč.RHB:najm.28-34 dní:priemer.15Rj.týžden.
8n123.2‡	Viacodbor.a i.vč.RHB:najm.28-34 dní:priemer.20Rj.týžden.
8n123.3‡	Viacodbor.a i.vč.RHB:najm.28-34 dní:priemer.30Rj.týžden.
8n123.4‡	Viacodb.a i.včas.RHB:najm.28-34 dní:priemer.40Rj.týžden.
8n124.1‡	Viacodbor.a i.vč.RHB:najm.35-41 dní:priemer.15Rj.týžden.
8n124.2‡	Viacodbor.a i.vč.RHB:najm.35-41 dní:priemer.20Rj.týžden.
8n124.3‡	Viacodbor.a i.vč.RHB:najm.35-41 dní:priemer.30Rj.týžden.
8n124.4‡	Viacodb.a i.včas.RHB:najm.35-41 dní:priemer.40Rj.týžden.
8n125.1‡	Viacodbor.a i.včas.RHB:najm.42-55 dní:priemer.15Rj.týžden.
8n125.2‡	Viacodbor.a i.včas.RHB:najm.42-55 dní:priemer.20Rj.týžden.
8n125.3‡	Viacodbor.a i.včas.RHB:najm.42-55 dní:priemer.30Rj.týžden.
8n125.4‡	Viacodbor.a i.včas.RHB:najm.42-55 dní:priemer.40Rj.týžden.
8n126.1‡	Viacodbor.a i.vč.RHB:najm.56dní:priem.15Rj.týžden.
8n126.2‡	Viacodbor.a i.vč.RHB:najm.56dní:priem.20Rj.týžden.
8n126.3‡	Viacodbor.a i.vč.RHB:najm.56dní:priem.30Rj.týžden.
8n126.4‡	Viacodbor.a i.vč.RHB:najm.56dní:priem.40Rj.týžden.

Funkcia

Komplexná intenzívna ZS > 552 bodov

Funk
S553
Áno
Intenzívna komplexná ZS > 552 bodov
Áno
True
Nie
False

Komplexná intenzívna ZS > 552 bodov

Komplexná intenzívna ZS > 552 bodov

Intenzívna komplexná ZS > 552 bodov

Výk. v tabuľke S553-1

Výkon S553-1

8v314‡	KIZS u dospelého:553- 828 bodov
8v315‡	KIZS u dospelého:829-1104 bodov
8v316‡	KIZS u dospelého:1105-1380 bodov
8v317‡	KIZS u dospelého:1381-1656 bodov
8v318‡	KIZS u dospelého:1657-1932 bodov
8v319‡	KIZS u dospelého:1933-2208 bodov
8v31a‡	KIZS u dospelého:2089-2484 bodov
8v31b‡	KIZS u dospelého:2485-2760 bodov
8v31c‡	KIZS u dospelého: 2761- 3220 bodov
8v31d‡	KIZS u dospelého:3221-3680 bodov
8v31e‡	KIZS u dospelého:3681-4600 bodov
8v31f‡	KIZS u dospelého:4601-5520 bodov
8v31g‡	KIZS u dospelého:5521-7360 bodov
8v31h‡	KIZS u dospelého:7361-9200 bodov
8v31j‡	KIZS u dospelého:9201-11040 bodov
8v31k‡	KIZS u dospelého:11041-13800 bodov
8v31l‡	KIZS u dospelého:13801-16560 bodov
8v31m‡	KIZS u dospelého:16561-19320 bodov
8v31n‡	Komplex.intenzív.zdr.starostl.u dospelého:19321 a viac bodov

Funkcia

Komplexné OP-výkony vo viacerých dňoch

Funk
MKOR
Áno
Komplexné OP-
výkony vo
viacerých dňoch
Áno
True
Nie
False

Komplexné OP-výkony vo viacerých dňoch

Komplexné OP-výkony vo viacerých dňoch

Komplexné OP-výkony vo viacerých dňoch

Minimálne v [minimálne 2 výk. v tabuľke KOPV-1] 2 výk. v časovom odstupe min. 1 d.

Výkon KOPV-1

5a110	Resekcia nádoru klivu (Blumenbachi)
5a111	Resekcia nádoru klenby lebky
5a112.2	Res.intrakraniál.meningeómu z konvexity mozgu
5a112.d	Res.intrakraniálneho parasigitálneho meningeómu
5a112.e	Res.intrakraniálneho meningeómu spodiny lebečnej
5a112.f	Resekcia intrakraniálneho meningeómu v obl.krídla
5a112.g	Res.intrakraniálneho meningeómu mozgovej komory
5a112.h	Resek.intrakran.meningeómu rast.extraintrakraniál.
5a113.j	Resekcia gliomu z mozg.hemis,mikrochir.s neuronavig.
5a113.k	Resekcia gliomu z mozg.hemis,mikroch.b.neuronavig.
5a113.m	Resekcia gliomu z mozg.hemis,neuro-esk.s neuronavig.
5a113.n	Resekcia gliomu z mozg.hemis,neuro-esk.b.neuronavig.
5a114.j	Resekcia gliomu z mozočka,mikroch.s neuronavig.
5a114.k	Resekcia gliomu z mozočka,mikroch.b.neuronavig.
5a114.m	Resekcia gliomu z mozočka,neuro-esk s neuronavig
5a114.n	Resekcia gliomu z mozočka,neuro-esk.b.neuronav
5a115.j	Resek.intrakr.neuroepit.TU z elokvent.obl,mikroch.s neuronav.
5a115.k	Res.intrakr.neuroep.TU z elokvent.obl,mikroch.bez neuronav.
5a115.m	Res.intrakr.neuroep.TU z elokvent.obl,neuro-esk.s neuronav.
5a115.n	Res.intrakr.neuroep.TU z elokvent.obl,neuro-esk.b.neuronav.
5a116.j	Res.intrak.neuroepit.TU boč.kom.a IV.moz.k,mikroch.s neuron
5a116.k	Res.intrak.neuroepit.TU boč.kom.a IV.moz.k,mi-ch.b.neuronav
5a116.m	Res.intrak.neuroe.TU boč.k.a IV.mozg.k,neuro-esk.s neuronav
5a116.n	Res.intrakr.neuroe.TU boč.k.a IV.mozg.k,neuro-esk.b.neuron
5a117.j	Resekcia TU z hlb.štrukt.mozgu,mikroch.s neuronav.
5a117.k	Resekcia TU z hlb.štrukt.mozgu,mikrochir.bez neuronav.
5a117.m	Resekcia TU z hlb.štrukt.mozgu,neuroendoskop.s neuronav.
5a117.n	Resekcia TU z hlb.štrukt.mozgu,neuroendoskop.bez neuronav.
5a118.j	Resek.intrakran.metastázy,mikrochir.s neuronavigáciou
5a118.k	Resek.intrakran.metastázy,mikrochir.bez neuronavig.
5a118.m	Resek.intrakran.metastázy,neuroendoskop.s neuronavig.
5a118.n	Resek.intrakraniál.metastázy,neuroendosk.bez neuronavig.
5a119	Resekcia nádorov spodiny lebečnej
5a11a.0	Resek.kontúz.lož.mozgu s kraniotómiou s ICP monitoringom
5a11a.1	Resek.kontúz.lož.mozgu s kraniotómiou bez ICP monitoringu
5a11b.0	Resek.kontúz.lož.mozgu s kraniektómiou s ICP monitoringom
5a11b.1	Resek.kontúz.lož.mozgu s kraniektómiou bez ICP monitoringu
5a11c.3	Resekcia schwanómu n. III. intrakraniálne cez labyrint
5a11c.4	Resekcia schwanómu n. IV. intrakraniálne cez labyrint
5a11c.5	Resekcia schwanómu n. V. intrakraniálne cez labyrint
5a11c.6	Resekcia schwanómu n. VI. intrakraniálne cez labyrint
5a11c.7	Resekcia schwanómu n. VII. intrakraniálne cez labyrint
5a11c.8	Resekcia schwanómu n. VIII. intrakraniálne cez labyrint
5a11c.9	Resekcia schwanómu n. IX. intrakraniálne cez labyrint
5a11c.a	Resekcia schwanómu n. X. intrakraniálne cez labyrint
5a11c.b	Resekcia schwanómu n. XI. intrakraniálne cez labyrint
5a11c.c	Resekcia schwanómu n. XII. intrakraniálne cez labyrint
5a11d.3	Resekcia schwanómu n. III. Intrakraniál.retrosigmoidálne
5a11d.4	Resekcia schwanómu n. IV. intrakraniál.retrosigmoidálne
5a11d.5	Resekcia schwanómu n. V. intrakraniál.retrosigmoidálne
5a11d.6	Resekcia schwanómu n. VI. intrakraniál.retrosigmoidálne
5a11d.7	Resekcia schwanómu n. VII. intrakraniál.retrosigmoidálne
5a11d.8	Resekcia schwanómu n. VIII. intrakraniál.retrosigmoidálne
5a11d.9	Resekcia schwanómu n. IX. intrakraniál.retrosigmoidálne
5a11d.a	Resekcia schwanómu n. X. intrakraniál.retrosigmoidálne
5a11d.b	Resekcia schwanómu n. XI. intrakraniál.retrosigmoidálne
5a11d.c	Resekcia schwanómu n. XII. intrakraniál.retrosigmoidálne
5a11e.3	Resekcia schwanómu n. III. intrakraniál.kombinovane
5a11e.4	Resekcia schwanómu n. IV. intrakraniál.kombinovane
5a11e.5	Resekcia schwanómu n. V. intrakraniál.kombinovane
5a11e.6	Resekcia schwanómu n. VI. intrakraniál.kombinovane
5a11e.7	Resekcia schwanómu n. VII. intrakraniál.kombinovane
5a11e.8	Resekcia schwanómu n. VIII. intrakraniál.kombinovane
5a11e.9	Resekcia schwanómu n. IX. intrakraniál.kombinovane
5a11e.a	Resekcia schwanómu n. X. intrakraniál.kombinovane
5a11e.b	Resekcia schwanómu n. XI. intrakraniál.kombinovane
5a11e.c	Resekcia schwanómu n. XII. intrakraniál.kombinovane
5a11f.3	Resekcia schwanómu n. III. intrakraniál.strednou jamou
5a11f.4	Resekcia schwanómu n. IV. intrakraniál.strednou jamou
5a11f.5	Resekcia schwanómu n. V. intrakraniál.strednou jamou
5a11f.6	Resekcia schwanómu n. VI. intrakraniál.strednou jamou
5a11f.7	Resekcia schwanómu n. VII. intrakraniál.strednou jamou
5a11f.8	Resekcia schwanómu n. VIII. intrakraniál.strednou jamou
5a11f.9	Resekcia schwanómu n. IX. intrakraniál.strednou jamou
5a11f.a	Resekcia schwanómu n. X. intrakraniál.strednou jamou
5a11f.b	Resekcia schwanómu n. XI. intrakraniál.strednou jamou
5a11f.c	Resekcia schwanómu n. XII. intrakraniál.strednou jamou
5a128.4	Evak.intracerebr.poúraz.hemat.bez hemocefalu,supratent.
5a128.5	Evak.intracerebr.poúraz.hemat.s hemocefalom,supratent.
5a128.6	Evak.intracerebr.poúraz.hemat.bez hemocefalu,infratent.
5a128.7	Evak.intracerebr.poúraz.hemat.s hemocefalom, infratent.
5a12d.4	Evak.intracerebr.spontán.hemat.bez hemocefalu,supratent.
5a12d.5	Evak.intracerebr.spontán.hemat.s hemocefalom,supratent.
5a12d.6	Evak.intracerebr.spontán.hemat.bez hemocefalu,infratent.
5a12d.7	Evak.intracerebr.spontán.hemat.s hemocefalom,infratent.
5a132.7	Mikrovaskulár.dekompresia n.VII. v zad.jame lebečnej
5a132.8	Mikrovaskulár.dekompresia n.VIII. v zad.jame lebečnej
5a132.9	Mikrovaskulár.dekompresia n.IX. v zad.jame lebečnej
5a190.0	Exstirpácia nádoru klenby lebky v čelovej oblasti
5a190.1	Exstirpácia nádoru klenby lebky v okcipitoparietál.oblasti
5a190.2	Exstirpácia nádoru klenby lebky v subokcipitálnej oblasti
5a190.3	Exstirpácia nádoru klenby lebky v oblasti orbity
5a190.4	Exstirpácia nádoru klenby lebky v pterionálnej oblasti
5a191	Subfrontálna kraniotómia s resekciou nádoru rinobázy
5a192	Exstirpácia iného nádoru zad.jamy retrosigmoid.prístupom
5a193	Exstirpácia nádoru infratemporálnej oblasti
5a194.e	Operácia encefalokély spodiny lebečnej
5a194.f	Operácia encefalokély inej časti ako spodiny
5a197.1	Externá komorová drenáž
5a197.2	Externá lumbálna drenáž
5a198.1	Trepanopunkcia mozg.cysty/abscesu,supratent:1 ložisko
5a198.9	Trepanopunkcia mozg.cysty/abscesu,supratent:viac ložísk
5a199.1	Trepanopunkcia mozg.cysty /abscesu,infratent:1 ložiško
5a199.9	Trepanopunkcia mozg.cysty/abscesu,infratent:viac ložísk
5a19c.81	Exstirpácia neurinómu n. VIII. cez labyrint
5a19c.82	Exstirpácia neurinómu n. VIII., retrosigmoidálne
5a19f.8	Exstirpácia neurinómu n.VIII strednou jamou
5a19g	Disekcia n. VIII. s labyrintektómiou
5a19s	Operácie mozgu pri epilepsii
5a19t	Stereotaktická implantácia rádioaktívneho izotopu
5a202	Extra-intrakraniálna tepenná anastomóza
5a203	Implantácia antisyfonu
5a204.0	Ventrikulo.perit.drenáž prog.sh,b.protis.jed
5a204.1	Ventrikuloperit.dren.program.shunt,s protisifon.jed
5a204.2	Ventrikuloperit.dren.,neprogram.sh,b.protisifon.j.
5a204.3	Ventrikuloperit.drenáž,neprog.sh,s protisifon.j.
5a204.4	Ventrikuloatri.dren.,prog.shunt,b.protis.jedn.
5a204.5	Ventrikuloatri.dren.,prog.sh,s protisifon.jedn.
5a204.6	Ventrikuloatri.dren.,neprogr.sh,b.protis.j.
5a204.7	Ventrikuloatri.dren.,neprog.sh,s protis.j.

5a205.0	Zavedenie V-P shuntu
5a205.1	Zavedenie V-A shuntu
5a206	Zavedenie dočasného intraluminálneho shuntu
5a208	Implantácia kmeňová
5a209.0	Pripoj.vonk.test.p.pri kortik.mozg.stimul.Th.chr.neutíš.bol
5a209.1	Defin.impl.neurostim.zar.do podkož.p.kort.mozg.stimul.
5a20a	Endoskopická ventrikulostómia III.
5a20b.0	Implantácia ventrikulárnej komôrky,frontálne
5a20b.1	Implantácia ventrikulárnej komôrky,okcipitálne
5a20b.2	Implantácia ventrikulárnej komôrky,temporálne
5a20b.3	Implantácia ventr.komôrky,zaved.Ommayovho rezervoáru
5a20c	Revízna operácia bázy lebky pre likvoreu
5a20d	Ventrikulo-cisternoanastomóza podľa Torkildsena
5a20e.0	Prim.exstirp.kavernóz.malform.mozgu supratent.s neuronav.
5a20e.1	Prim.exstirp.kavernóz.malf.mozgu supratent.bez neuronav.
5a20e.2	Prim.exstirpácia kavernóz.malf.mozgu infratent.s neuronavig.
5a20e.3	Prim.exstirp.kavernóz.malf.mozgu infratent.bez neuronav.
5a20e.4	Prim.exstirp.kaver.malf.mozgu v obl.mozg.kmeňa s neuronav.
5a20e.5	Prim.exstirp.kaver.malf.mozgu v obl.mozg.kmeňa bez neuron.
5a20e.6	Exstirp.kaver.malform.mozgu pri recidíve supratent.s neuron.
5a20e.7	Exstirp.kaver.malform.mozgu pri recid.supratent.bez neuron.
5a20e.8	Exstirp.kaver.malform.mozgu pri recidíve infratent.s neuron.
5a20e.9	Exstirp.kaver.malform.mozgu pri recid.infratent.bez neuron.
5a20e.a	Exstir.kaver.malf.mozgu pri rec.v obl.mozg.kmeňa s neuron.
5a20e.b	Exstir.kaver.malf.mozgu pri rec.v obl.mozg.kmeňa bez neuron
5a20f.0	Ošetrenie aneuryzmy mozgovej tepny s krvácaním:1 klip
5a20f.1	Ošetrenie aneuryzmy mozg.tepny s krvác:viac klipov
5a20f.2	Ošetrenie aneuryzmy mozg.tepny bez krvác:1 klip
5a20f.3	Ošetrenie aneuryzmy mozg.tepny bez krvác:viac klipov
5a20g.4	Resek.arteriovenóz.malform.mozgu s krvác.s použ.klipov
5a20g.5	Resek.arteriovenóz.malform.mozgu s krvác.bez použ.klipov
5a20g.6	Resek.arterioven.malform.mozgu bez krvác.bez použ.klipov
5a20g.7	Resek.arterioven.malform.mozgu bez krvác.s použ.klipov
5a20h.0	Dekompr.operácia v obl.kraniocer.prech:A.Ch.malf.s duropl.
5a20h.1	Dekompr.OP v obl.kraniocer.prech:A.Ch.malf.s duropl.a p.i.
5a20h.2	Dekompr.OP v obl.kraniocer.prech:iná ako A.Ch.malf.s duropl.
5a20h.3	Dekomp.OP kraniocer.prech:iná ako A.Ch.malf.s duropl.s impl.
5a20j.0	Intrakr.rekonštr.OP bez použ.biolog.lep.s použ.alotranspl.
5a20j.1	Intrakr.rekonštr.OP bez použ.biolog.lep.s použ.autológ.transpl.
5a20j.2	Intrakr.rekonštr.OP bez použ.biolog.lep.s použ.umel.implant.
5a20k.0	Intrakr.rekonštr.OP s použ.biolog.lep.s použ.alotranspl.
5a20k.1	Intrakr.rekonštr.OP s použ.biolog.lep.s použ.autológ.transpl.
5a20k.2	Intrakr.rekonštr.OP s použ.biolog.lep.s použ.umel.implant.
5a20m.0	Uzáv.tvr.pleny mozg/miechy bez biol.lep s použ.alotranspl
5a20m.1	Uzáv.tvr.pleny mozg/miechy bez biol.lep.s použ.autol.tranpls.
5a20m.2	Uzáv.tvr.pleny mozg/miechy bez pou.biol.lep.s pou.umel.impl.
5a20n.0	Uzáv.tvrd.pleny moz./miechy s biol.lep.s použ.alotranspl.
5a20n.1	Uzáv.tvrd.pleny moz./miechy s biol.lep.s použ.autol.transpl.
5a20n.2	Uzáv.tvrd.pleny moz./miechy s biol.lep.s použ.umel.impl.
5a20o	Chirurgické ošetrenie dury
5a20p	Intrak.endarterektóm.a.vertebr./a.carotis/ich hl.vetiev
5a20s	Extrakcia ventrikulárnej komôrky
5a20v	Extrakcia likvorového shuntu
5a210.0	Dekomp.kraniekt.odst.č.kl.leb.k dos.d.dek.m.tk.s ul.k.d.k.b.
5a210.1	Dekomp.kraniekt.odst.č.kl.leb.k dos.dos.d.m.tk.s ul.k.d.b.
5a211.2	Elevácia impres.jedn.zl.lebky s návrt.v obl.klenby b.kraniopl.
5a211.3	Elev.impr.jednod.zlom.lebky s návrt.v ob.klenby s kraniopl.
5a211.4	Elev.impr.jednod.zlom.lebky s návrt.v ob.spod.bez p.kraniopl.
5a211.5	Elev.impr.jednod.zlom.lebky s návrt.v ob.spod.s p.kraniopl.
5a211.6	Elev.impr.jednod.zlom.lebky s návrt.v ob.zad.j.bez p.kraniopl.
5a211.7	Elev.impr.jednod.zlom.lebky s návrt.v ob.zad.j.s p.kraniopl.
5a212.2	Elev.impr.komplik.zlom.lebky v obl.klenby bez kraniopl.
5a212.3	Elev.impres.komplik.zlom.lebky v obl.klenby s kraniopl.
5a212.4	Elev.impr.komplik.zlom.lebky v obl.spod.bez p.kraniopl.
5a212.5	Elev.impr.komplik.zlom.lebky v obl.spod.s p.kraniopl.
5a212.6	Elev.impr.komplik.zlom.lebky v obl.zad.j.bez p.kraniopl.
5a212.7	Elev.impr.komplik.zlom.lebky v obl.zad.j.s p.kraniopl.
5a213	Kraniektóm.a rekonštr.lebky pri zložitých diskrániach
5a214.10	Rekonštr.tvár.skel.bez lebky(od3reg) p.PC[CAD-implantát]
5a214.11	Rekon.mozg.lebky s orbit,temp.al.fr.sín.(do2reg),PC[CAD-imp]
5a214.12	Rekon.mozg.leb,viac.obl.tvár.skel.(od3reg)p.PC[CAD-impl]
5a214.20	Rekon.leb.bez tvár.skel.s alopl.m.,jednoduchý implantát
5a214.21	Rekon.leb.bez tvár.skel.s alopl.m.p.PC[CAD-imp]jedn.defekt
5a214.22	Rek.lebky bez tvár.skel.s alopl.PC[CAD-imp]veľ./kompl.def.
5a214.8	Kranioplastika vlastnou kosťou
5a214.9	Kranioplastika kostným cementom
5a214.a	Kranioplastika biokeramikou
5a214.b	Kranioplastika titanovou sieťkou
5a214.c	Kranioplastika inými materiálmi
5a215.2	Kraniot.a elev.impres.zlom.lebky v obl.klenby b.kraniopl.
5a215.3	Kraniot.a elev.impres.zlom.lebky v obl.klenby s kraniopl.
5a215.4	Kraniot.a elev.impres.zlom.lebky v obl.spod.bez použ.kraniopl
5a215.5	Kraniot.a elev.impres.zlom.lebky v obl.spod.s použ.kraniopl.
5a215.6	Kraniot.a elev.impres.zlom.leb.v obl.zad.jam.b.použ.kraniopl.
5a215.7	Kraniot.a elev.impres.zlom.leb.v obl.zad.jam.s použ.kraniopl
5a215.8a	Imp./vým.liek.p.intravent.inf:funkč.OP.leb,moz,m.bl,p.i.s k.pr
5a215.8b	Imp./vým.liek.p.intrav.inf.:funkč.OP.leb,moz,m.bl,p.i.s p.v.d.p
5a215.8x	Imp./vým.liek.p.intrav.infúziu p.funkč.OP.leb,moz,m.bl: iná
5a215.91	Impl.neurost.pre hlb.mozg.stim.s impl.neurost.el:nedobíj.sy
5a215.92	Impl.neurost.pre hlb.mozg.stim.s impl.neurost.el: dobíjateľ.sy
5a215.a1	Vým.n-stim.pre hlb.mzg.stim.s/bez vým.n-stimul.el:nedobíj.sy
5a215.a2	Vým.n-stim.pre hlb.mzg.stim.s/bez vým.n-stimul.el:dobíjat.sy
5a215.b	Iné op.lebky,mozgu,m.blán:impl.al.vým.neuroprotézy
5a30j	Použ.stabilizač.osteosynt.mat.po plast.defektu neurál.rúry
5b411	Excíz.a res.chor.tk.corp.pineale bez prep.infiltr.sused.tk.
5b412	Excíz.a res.chor.tk.corp.pineale s preparáciou sused.tk.
5b41x	Excízia a resekcia chor.tk.corpus pineale,iná
5b421.10	Tymektómia trancervikálne
5b421.11	Tymektómia torakotomicky
5b421.12	Tymektómia sternotomicky
5b421.13	Tymektómia torakoskopicky
5b421.21	Resekcia týmusu prostredníctvom kolárnej mediastinotómie
5b421.2x	Resekcia týmusu, iná
5b421.4	Maximálna miniinvazívna tymektómia [MMIT]
5b42x	Iné exícízie a resekcie týmusu
5b492	Exstirpácia cysty týmusu
5b49x	Ostatné operácie na týmuse a corpus pineale
5b510	Excíz.a res.chor.tkan.hypofýzy intraselárne,parciálne
5b511	Excíz.a res.chor.tkan.hypofýzy intraselárne,totálne
5b512.0	Mikrochir.res.adenómu hypofýzy kraniotómiou b.neuronavig.
5b512.1	Mikrochir. res.adenómu hypofýzy kraniotómiou s neuronavig.
5b512.2	Esk.resekcia adenómu hypofýzy kraniotómiou b.neuronavig.
5b512.3	Esk.resekcia adenómu hypofýzy kraniotómiou s neuronavig.
5b513.0	Mikrochir.res.adenómu hypofýzy transfedoidál.b.neuronavig.
5b513.1	Mikrochir.res.adenómu hypofýzy transfedoidál.s neuronavig.
5b513.2	Endoskop.res.adenómu hypofýzy transfedoid.bez neuronavig.
5b513.3	Endoskop.res.adenómu hypofýzy transfedoid.s neuronavig.
5b514	Excízia a resek.chor.tkan.hypofýzy extraselárne
5b515	Excíz.a resek.chor.tk.hypofýz.extrasel.s prep.infiltr.sused.tk.
5b516	Excízia a resek.chor.tkan.hypofýzy komb.intra-extraselárne
5b51x	Iná excízia a resekcia chorého tkaniva hypofýzy
5c900↔	Orbitotómia transfrontálnym prístupom
5c901↔	Orbitotómia transkonjuktivál.pred.prístupom
5c902↔	Orbitotómia transkután.pred.prístupom
5c903↔	Orbitotómia transethmoidál.prístupom
5c904↔	Orbitotómia,ostatné
5c90x↔	Orbitotómia bez bližšieho upresnenia
5c933.0↔	Exenterácia orbity bez zav.tk/alopl.m.so zach.kože viečka
5c933.1↔	Exenterácia orbity s transpl.kože so zachov.kože viečka
5c933.2↔	Exenter.orb.s transpl./transpoz.ost.tk.so zach.kože viečka
5c933.3↔	Exenterácia orb.so zaved.alop.mat.so zach.kože viečka
5c933.x↔	Exenterácia orbity so zach.kože viečka,ost.
5c934.0↔	Exenter.orb.bez zav.tk./aloplast.m.bez zach.kože vieč.
5c934.1↔	Exenterácia orbity s transpl.kože bez zachov.kože viečka
5c934.2↔	Exenter.orb.s transpl/transpoz.ost.tk.bez zach.k.vieč.
5c934.3↔	Exenterácia orb.so so zaved.alop.mat.bez zach.kože viečka
5c934.x↔	Exenterácia orbity bez zachovania kože viečka, ost.
5c973↔	Revízia dutiny orbity
5c980↔	Rekonštrukcia steny orbity s orbitoplastikou
5c981↔	Rekonštr.steny orbity s metalic.platňami/implantátmi

5c982↔	Rekonštrukcia steny orbity s aloplast.materiálom
5c983↔	Rekonšt.steny orbity s lalokmi z galea aponeurot.
5c984↔	Rekonštrukcia steny orbity s mikrovaskulár.lalokmi
5c98x↔	Rekonštrukcia steny orbity,ostatné
5c990.0↔	OP výkon na myelínovej pošve n.II.
5c991.0↔	Kostná dekompresia jednej steny orbity
5c991.1↔	Kostná dekompresia dvoch stien orbity
5c991.2↔	Kostná dekompresia troch stien orbity
5c991.x↔	Kostná dekompresia orbity, ostatné
5f307.1	Endoskopická resekcia nádoru klivu (Blumenbachi)
5f30a.1	Endoskop.duraplastika bez CT/MR navigácie
5f30a.2	Endoskop.duraplastika rinobázy s CT/MR navigáciou
5g916.2↔	Rekonštrukcia líca mikrovaskulárnym voľným lalokom
5h101	Endoskop.resekcia nádoru epifaryngu shaverom
5h102	Diagnostická excízia z nádoru epifaryngu
5h110	Parciálna resekcia hltana
5h111.1	Totálna resekcia hltana transmandibulárne
5h111.2	Totálna resekcia hltana transorálne
5h111.4	Cirkulárna totálna resekcia hltana
5h111.x	Totálna resekcia hltana,iná
5h112.1	Resek.juvenil.angiofibrómu epifaryngu cez ústa a mäkk.pod.
5h112.2	Res.juv.angiofibr.epifary.cez nos a PD s asist.esk.inštrum.
5h112.3	Res.juv.angiofi.epifar.endonaz.príst.s asis.esk.inštrum
5h115.1	Resekcia nádoru epifaryngu príst.cez laterálnu bázu lebky
5h115.2	Resekcia nádoru epifaryngu transmaxilárnym prístupom
5h119.1	Excízia z nádoru orofaryngu
5h121.3	Rekonštrukcia hltana jejunum
5h121.4	"Rekonštrukcia hltana technikou""pull-up"""
5h123	Náhrada hltana jejunom na cievnej stopke
5h190	Uvoľnenie adhezií hltana
5j122.00↔	Klin./atyp.res.pľúc,torakot.bez lymfadenekt.s použ.svork.
5j122.01↔	Klin./atyp.res.pľúc,torakot.s lymfadenekt.s použ.svork.
5j123.00↔	Klinovitá resekcia pľúc,torakotomicky bez lymfadenekt.
5j123.01↔	Klinovitá resekcia pľúc,torakotomicky s lymfadenekt.
5j123.20↔	Klin.resekcia pľúc,torakosk.bez lymfadenekt.s pou.svork
5j123.21↔	Klin.res.pľúc, torakosk.s lymfadenekt.s pou.svork.
5j124.00↔	Enukleácia pľúcnej lézie,torakotomicky bez lymfadenekt.
5j124.01↔	Enukleácia pľúcnej lézie,torakotomicky s lymfadenekt.
5j124.20↔	Enukleácia pľúcnej lézie,torakoskopicky bez lymfadenekt.
5j124.21↔	Enukleácia pľúcnej lézie,torakoskopicky s lymfadenekt.
5j130.0	Objem redukujúca operácia pľúc,torakotomicky
5j130.1	Objem redukujúca operácia pľúc,bronchoskopicky
5j130.2	Objem redukujúca operácia pľúc,torakoskopicky
5j131.00↔	Segment.res.pľúc,torakotom.bez lymfadenekt.bez pou.svork
5j131.01↔	Segment.res.pľúc,torakotom.s lymfadenekt.bez pou.svork
5j131.20↔	Segment.res. pľúc,torakoskop.bez lymfadenkt.bez pou.svork
5j131.21↔	Segment.res.pľúc,torakoskop.s lymfadenekt.bez pou.svork
5j132.00↔	Segment.res.pľúc,torakot.bez lymfadenkt.s použ.svork
5j132.01↔	Segment.res.pľúc,torakot.s lymfadenkt.s použ.svork
5j132.20↔	Segment.res.pľúc,torakosk.bez lymfadenekt.s pou.svork
5j132.21↔	Segment.res.pľúc,torakosk.s lymfadenekt s pou.svork
5j140.00↔	Lobektómia bez bronchopl.,torakot.bez lymfadenkt.bez p.sv.
5j140.01↔	Lobektómia bez bronchopl.,torakotom.s lymfadenkt.bez p.sv.
5j140.20↔	Lobektómia bez bronchopl.,torakosk.bez lymfadenkt.bez p.sv.
5j140.21↔	Lobektómia bez bronchopl.,torakosk.s lymfadenkt.bez p.sv.
5j141.00↔	Lobektómia bez bronchopl., tkt.bez lymfad. s použ.sv.
5j141.01↔	Lobektómia bez bronchopl.,tkt.s lymfadenkt.s použ.sv.
5j141.20↔	Lobektómia bez bronchopl.,tsk.bez lymfaden.s použ.sv.
5j141.21↔	Lobektómia bez bronchopl.,tsk.s lymfadenkt.s použ.sv.
5j142.10↔	Lobektómia s bronchoplast.,torakotomicky bez lymfadenkt.
5j142.11↔	Lobektómia s bronchoplastikou,torakotomicky s lymfadenkt.
5j142.20↔	Lobektómia s bronchopl.,torakoskopicky bez lymfadenkt.
5j142.21↔	Lobektómia s bronchopl.,torakoskopicky s lymfadenkt.
5j144.00↔	Rozšír.lobektómia,torakotom.bez lymfadenektómie
5j144.01↔	Rozšír.lobektómia,torakotom.s lymfadenektómiou
5j14a.00↔	Bilobektómia bez bronchopl.,torakotomicky bez lymfaden.
5j14a.01↔	Bilobektómia bez bronchopl.,torakotomicky s lymfadenkt.
5j14a.20↔	Bilobektómia bez bronchopl.,torakoskopicky bez lymfaden.
5j14a.21↔	Bilobektómia bez bronchopl.,torakoskopicky s lymfadenkt.
5j14b.00↔	Bilobek.bez bronchopl.,torakot.bez lymfad.s použ.svork.
5j14b.01↔	Bilobek.bez bronchop.,torakot.s lymfade.s použ.svork.
5j14b.20↔	Bilobek.bez bronchopl.,torakosk.bez lymfad.s použ.svork.
5j14b.21↔	Bilobek.bez bronchopl.,torakosk.s lymfad.s použ.svork.
5j14c.11↔	Bilobektómia s bronchoplastikou,torakotom.s lymfadenkt.
5j14c.20↔	Bilobektómia s bronchopl.,torakoskopicky bez lymfaden.
5j14c.21↔	Bilobektómia s bronchopl.,torakoskopicky s lymfadenkt.
5j14e.00↔	Rozšírená bilobektómia,torakotom.bez lymfadenekt.
5j14e.01↔	Rozšírená bilobektómia,torakotomicky s lymfadenekt.
5j14x↔	Iná lobektómia alebo bilobektómia
5j150.00↔	Pneumonektómia,torakotomicky bez lymfadenektómie
5j150.01↔	Pneumonektómia,torakotomicky s lymfadenektómiou
5j151.00↔	Pneumonektómia,torakoskop.bez lymfade.s použ.svork.
5j151.01↔	Pneumonektómia,torakoskopicky s lymfade.s použ.svork.
5j152↔	Pneumonektómia bez bronchoplastiky s použitím svorkovača
5j153↔	Pneumonektómia bez bronchopl.s ručnou sutúrou priedušky
5j154↔	Rozšírená pneumonektómia
5j155↔	Pneumonektómia s resekciou tracheálnej kariny
5j401	Endoskopické zav.stentu do priedušky a veľkých bronchov
5j403	Excízia patolog.lézie tracheobronchiálneho stromu:bsk.
5j406.1	Esk liečba patol.lézií v tracheobronchiál.strome laser
5j406.2	Esk Th patol.lézií v tracheobr.strome elektrokaut.a/al.Ar plazm
5j406.3	Esk Th patolog.lézií v tracheobronch.strome kryoresekciou
5j410.0	Sutúra parenchýmu pľúc,torakotomicky
5j410.2	Sutúra parenchýmu pľúc,torakoskopicky
5j411.00	Uz.bronchopleurál.fistuly,torakotomicky bez použ.svork.
5j411.01	Uz.bronchopleurál. fistuly,torakotomicky s použ.svork.
5j411.1	Uzáver bronchopleurálnej fistuly,bronchoskopicky
5j411.20	Uz.bronchopleurál.fistuly, torakoskopicky bez pou.svork.
5j411.21	Uzáver bronchopleurál.fistuly,torakoskop.s použ.svork.
5j491	Resekcia emfyzémovej buly/systému búl
5j494	Dekompresia tenzných pľúcnych búl,torakoskopicky
5j495.0	OP spontánneho pneumotoraxu,torakotomicky
5j495.2	OP spontánneho pneumotoraxu,torakoskopicky
5j496.50	Impl./vým.endobronchiál.ventil.syst.,endosk.1ventil
5j496.51	Impl./vým.endobron.ventil.syst.,endosk.2vent
5j496.52	Impl./vým.endobron.vent.syst.,endosk.3vent
5j496.53	Impl./vým.endobron.vent.syst.,endosk.4vent
5j496.54	Impl./vým.endobr.vent.syst.,endosk.5/viac vent
5j501	Torakotómia jednoduchá
5j514.0	Otvorená chirurgická mediastinálna lymfadenektómia
5j514.1	Endoskopická mediastinálna lymfadenektómia
5j515.b0	Resekcia nádoru mediastína sternotomicky bez lymfadenek.
5j515.b1	Res.nádoru mediastína sternotomicky s lymfadenektómiou
5j515.c	Resekcia nádoru mediastína,cervikálny prístup
5j515.d	Resekcia nádoru mediastína mediastínoskopicky
5j515.e	Resekcia nádoru mediastína torakoskopicky
5j515.f	Res.nádoru mediastina torakotomicky/zo sternotómie
5j515.x	Resekcia nádoru mediastína,ostatné prístupy
5j520.01↔	Resek.časti steny hrudníka,uzáv.defektu autológ.mat.
5j520.02↔	Resek.časti steny hrudníka,uzáv.defektu alogén.mat.
5j540	Korekcia pectus excavatum s presternál.uloženou pelotou
5j541	Korekcia pectus excavatum s retrosternál.uloženou pelotou
5j542	Korekcia pectus excavatum/pectus carinatum
5j543	Korekcia pectus carinatum s presternál.uloženou pelotou
5j545	Plastika steny hrudníka
5j546.1	Miniinv.korekcia pectus excavatum(Nuss) torakoskopicky
5j547.1	Stabilizácia hrudníka bez použ.osteosynt.mat
5j547.2	Stabilizácia hrudníka s použitím osteosyntetického materiálu
5j549	Torakoplastika
5j54a	Reoperácia po operácii pectus excavatum
5j54b	Reoperácia po operácii pectus carinatum
5j550.0	Plikácia relaxácie bránice zrafovaním,torakotom.
5j550.2	Plikácia relaxácie bránice zrafovaním,torakoskop.
5j553.1	Sutúra bránice,torakotomicky
5j553.2	Sutúra bránice,torakoskopicky
5j553.3	Sutúra bránice,laparotomicky
5j553.4	Sutúra bránice,laparoskopicky
5j554.0	Excízia chorého tkaniva na bránici bez uzáv.aloplastick.mat.
5j554.1	Excízia chorého tkaniva na bránici s uzáv.aloplastickým mat.
5j555.10	Parciálna plastika bránice bez aloplastického materiálu

5j555.11	Parciálna plastika bránice s aloplastickým materiálom
5j555.20	Totálna plastika bránice bez aloplastického materiálu
5j555.21	Totálna plastika bránice s aloplastickým materiálom
5j560.0	Pleurektómia(abrázia),torakotomicky
5j560.2	Pleurektómia(abrázia),torakoskopicky
5j561.0	Pleurodéza a/alebo dekortikácia pľúc,torakotomicky
5j561.2	Pleurodéza a/alebo dekortikácia pľúc,torakoskopicky
5j561.x	Pleurodéza a/alebo dekortikácia pľúc, iná
5j562	Pleurostómia
5j902	Retorakotómia,resternotómia,reoperácia v torakochirurgii
5k510.2	Náhrada aortál.chlopne xenotransplantátom-bioprotézou
5k510.3	Náhrada aortál.chlopne xenotransplantátom bez stentov
5k510.4	Náhrada aortál.chlopne umelou protézou
5k510.5	Náhrada aortál.chlopne samoexpan.xenotranspl.bez šitia
5k510.x	Náhrada aortálnej chlopne, ostatné
5k512.1	Náhrada mitrálnej chlopne,otvorene alotransplantátom
5k512.2	Náhrada mitrál.chlopne,otvorene xenotranspl-bioprot.
5k512.3	Náhr.mitrál.chlop,otvorene xenotransplantátom bez stent.
5k512.4	Náhrada mitrál.chlopne,otvorene umelou protézou
5k512.x	Náhrada mitrál.chlopne, otvorene ostatné
5k513.1	Náhrada mitrál.chlopne,torakoskop.alotransplantátom
5k513.2	Náhrada mitrál.chlopne,torakoskop.xenotranspl-bioprot.
5k513.3	Náhrada mitrál.chlopne,torakoskop.xenotranspl.bez stentov
5k513.4	Náhrada mitrál.chlopne,torakoskopicky umelou protézou
5k513.x	Náhrada mitrál.chlopne,torakoskopicky ostatné
5k514.1	Náhrada pulmonálnej chlopne alotransplantátom
5k514.2	Náhrada pulmonál.chlopne xenotransplant.-bioprot.
5k514.3	Náhrada pulmonál.chlopne xenotranspl.bez stentov
5k514.4	Náhrada pulmonálnej chlopne umelou protézou
5k514.x	Náhrada pulmonálnej chlopne,ostatné
5k516.1	Náhrada trikuspidál.chlopne alotransplantátom
5k516.2	Náhrada trikuspid.chlopne xenotransplantát-bioprotéz
5k516.3	Náhrada trikuspid.chlopne xenotransplantát.bez stentov
5k516.4	Náhrada trikuspidálnej chlopne umelou protézou
5k516.x	Náhrada trikuspidálnej chlopne,ostatné
5k51x.1	Iná náhrada srdcovej chlopne alotransplantátom
5k51x.2	Iná náhrada srdcovej chlopne xenotranspl.-bioprot.
5k51x.3	Iná náhrada srdcovej chlopne xenotransplant.bez stent.
5k51x.4	Iná náhrada srdcovej chlopne umelou protézou
5k51x.x	Iná náhrada srdcovej chlopne,ostatné
5k520.0	Vým.xenotransplant.aortál.chlopne umelou protézou
5k520.1	Vým.umelej protézy aortál.chlopne xenotransplantátom
5k520.2	Vým.umelej protézy aortál.chlopne umelou protézou
5k520.3	Vým.xenotransplantátu aortál.chlopne xenotransplantátom
5k520.4	Vým.xenotr./um.prot.aort.ch.chlopň.ciev.protézou,mech.
5k520.5	Vým.xenotr./um.prot.aort.ch.chlopň.ciev.prot.,biol.
5k520.6	Vým.xenotr./um.prot.aort.ch.samoexp.xenotranspl.b.šitia
5k520.x	Výmena protézy aortálnej chlopne, ostatné
5k522.0	Vým.xenotransplantát.mitrálnej chlop.umel.protézou
5k522.1	Vým.um.protézy mitrálnej chlop.xenotransplantátom
5k522.2	Vým.um.protézy mitrálnej chlop.um.protézou
5k522.3	Vým.xenotransplant.mitrálnej chlop.xenotransplantátom
5k522.x	Výmena protézy mitrálnej chlopne,ostatné
5k524.0	Vým.xenotranspl.pulmonálnej chlopne um.protézou
5k524.1	Vým.um.protézy pulmonál.chl. xenotransplantátom
5k524.2	Vým.umelej protézy pulmonál.chlop.um.protézou
5k524.3	Vým.xenotranspl.pulmonálnej chlop.xenotransplantátom
5k524.4	Vým.xenotransp/um.prot.pulm.ch.chlopň.ciev.prot.,mechan.
5k524.5	Vým.xenotransp/um.prot.pulm.ch.chlopň.ciev.prot.,biolog.
5k524.x	Výmena pulmonálnej chlopne,ostatné
5k526.0	Vým.xenotransplantátu trikuspidál.chlop. um.protézou
5k526.1	Vým.umel.protézy trikuspidál.chlop. xenotransplantátom
5k526.2	Vým.umelej protézy trikuspidál.chlop. umelou protézou
5k526.3	Vým.xenotranspl.trikuspidál.chlop. xenotransplantátom
5k526.x	Výmena trikuspidálnej chlopne,ostatné
5k530.0	Valvulopl.aortál.chlopne(okr.valv.pri vrod.anom.chl),otv.chir.
5k531	Anuloplastika aort.chlop.(okr.valv.pri vrod.anom.chl)
5k532	Mitrálna anuloplastika(okr.valvupl.pri vrod.anom.chl)
5k533.0	Mitrál.valvuloplast(okr.valvulopl. pri VVCH chlopní),otv.chir
5k534	Anuloplast.pulmon.chlopne(okr.valv.pri vrod.anom.chl)
5k535	Anuloplast.trikuspid.chlopne(okr.valv.pri vrod.anom.chl)
5k536.0	Valvuloplast.trikuspid.chl(okr.valv.pri vrod.anom.chl),otv.chir.
5k537.0	Valvuluplast.pulmonál.chl(okr.valv.pri vrod.anom.chl),otv.chir
5k53x	Valvuloplastika(okr.valv.pri vrod.anom.chl),ostatné
5k540.0	Valvulotómia aortálnej chlopne,otvorene chirurgicky
5k540.2	Valvulotómia mitrálnej chlopne,otvorene chirurgicky
5k540.4	Valvulotómia pulmonálnej chlopne,otvorene chirurgicky
5k540.6	Valvulotómia trikuspidálnej chlopne,otvorene chirurgicky
5k550.0	Rekonštr.vrod.defektu predsieň.septa čiastoč.uzáver
5k550.1	Rekonštr.vrod.defektu predsieň.septa komplet.uzáver
5k550.x	Rekonštr.vrod.def.predsieň.septa bližš.nešpecif.uzáver
5k551.0	Rekonštrukcia vrod.defektu komor.septa čiastoč.uzáver
5k551.1	Rekonštrukcia vrod.defektu komor.septa,komplet.uzáver
5k551.x	Rekonštrukcia vrod.defektu komor.septa,bližš.nešpec.uzáver
5k552.0	Rekonštr.vrod.čiastočného atrioventrikulárneho defektu
5k552.1	Rekonštr.vrodeného komplet.atrioventrikulárneho defektu
5k552.x	Rekonštr.vrod.atrioventrik.defektu bližš.nešpec.korekciou
5k559	Rekonštrukcia vrodeného defektu septa,iná
5k560	Operácia otvoreného ductus arteriosus (Botalli)
5k568	OP pri vrod.anomáliach kolaterál.ciev,unifokalizácia
5k570.0	OP pri vroden.anomáliách aortál.chl.,rekonštr.chlopní
5k570.1	OP pri vrod.anomáliách aortál.chlopne,náhrada homograft.
5k570.2	OP pri vrod.anomál.aortál.chl.,náhr.bioprotézou so stentom
5k570.3	OP pri vrod.anomál.aortál.chl.,náhr.bioprotézou bez stentu
5k570.4	OP pri vrod.anomál.aort.chlop.,náhr.mechan.protézou
5k570.5	OP pri vroden.anomál.aort.chlop.,náhrada konduitom
5k570.6	OP pri vroden.anomál.aort.chlop.,náhr.autograft(Ross)
5k570.7	OP pri vroden.anomál.aort.chl.,plast.výtok.ĽK(Ross-Konno)
5k570.x	OP pri vroden.anomál.aortálnej chlopne,ostatné
5k572.0	OP pri vroden.anomál.mitrál.chlop.,rekonštruk.chlopní
5k572.1	OP pri vroden.anomál.mitrál.chlop.,náhrada homograftom
5k572.2	OP pri vroden.anomál.mitr.chlop.,náhr.bioprot.so stentom
5k572.3	OP pri vroden.anomál.mitr.chlop.,náhr.bioprot.bez stentu
5k572.4	OP pri vroden.anomál.mitr.chlop.,náhr.mechan.protézou
5k572.x	OP pri vroden.anomáliach mitrálnej chlopne,ostatné
5k574.0	Valuloplas./anuloplast.pri vrod.anomál.pulmonál.chlopne
5k574.1	OP pri vrod.anomál.pulmonál.chl.,náhrada homograftom
5k574.2	OP pri vrod.anomál.pulmonál.chl.,náhr.bioprot.so stentom
5k574.3	OP pri vrod.anomál.pulmonál.chl.,náhr.bioprot.bez stentu
5k574.4	OP pri vrod.anomál.pulmonál.chl.,náhr.mech.protézou
5k574.5	OP pri vrod.anomál.pulmonál.chl.,náhrada konduitom
5k574.x	OP pri vrod.anomáliach pulmonál.chlopne,ostatné
5k576.0	Valvuloplast/anuloplast.pri vrod.anomál.trikuspid.chlopne
5k576.1	OP pri vrod.anomál.trikuspid.chl.,náhrada homograftom
5k576.2	OP pri vrod.anomál.trikusp.chlop.,náhr.bioprot.so stentom
5k576.3	OP pri vrod.anomál.trikusp.chlop.,náhr.bioprot.bez stentu
5k576.4	OP pri vrod.anomál.trikusp.chlop.,náhr.mechan.protézou
5k576.x	OP pri vrod.anomáliach trikuspálnej chlopne,ostatné
5k578.0	OP pri vrod.anomál.AV-chlopne,valvuloplast/anuloplast
5k578.1	OP pri vrod.anom.AV-chlopne,náhr.homograft
5k578.2	OP pri vrod.anomál.AV-chlopne,náhr.bioprot.stentom
5k578.3	OP pri vrod.anomál.AV-chlopne,náhr.biopr.bez stentu
5k578.4	OP pri vrod.anomál.AV-chlopne,náhr.mechan.prot.
5k578.x	OP pri vrod.anom.AV-chlopne,ostatné
5k57a.0	Valvuloplast/anuloplast.pri vrod.anomál.trunku chlopní
5k57a.1	OP pri vrod.anom.trunku chlopní,náhrada homograftom
5k57a.2	OP pri vrod.anom.trunku chlopní,náhr.bioprot.so stentom
5k57a.3	OP pri vrod.anom.trunku chlopní,náhr.bioprot.bez stentu
5k57a.4	OP pri vrod.anom.trunku chlopní,náhr.mechan.protéezou
5k57a.x	OP pri vrod.anomáliách trunku chlopní,ostatné
5k580	Totálna korektúra Fallotovej tetralógie
5k581.0	Korektúra transpozície veľkých ciev [TGA],arteriál.switch
5k581.2	Korektúra transpozície veľkých ciev [TGA],double switch
5k581.3	Korektúra transpozície veľkých ciev [TGA], atriálny switch
5k581.x	Korektúra transpozície veľkých ciev [TGA],ostatné
5k582.0	Korekcia totál.anomálneho pľúc.venózneho návratu
5k582.1	Korekcia parciálneho anomál.pľúc.venózneho návratu
5k583.2	Korektúra transpozície veľkých ciev [TGA], Nikaidoh OP
5k584.0	Korekcia dvojvýtok.pravej komory, Fallot - typ
5k584.1	Korekcia dvojvýtok.pravej komory [DORV], nie Fallot - typ

5k585	Korekcia dvojvýtokovej ľavej komory
5k586	Korekcia truncus arteriosus
5k587.0	Glenn-OP funkč./morfolog.jednokomor.srdca,unidirekčne
5k587.1	Glenn-OP funkč./morfolog.jednokomor.srdca,bidirekčne
5k587.2	Glenn-OP funkč./morfolog.jednokomor.srdca,bilaterál.
5k587.3	Fontan-OP funk/morfolog.jednokom.srdca,intrakardiál.tunel
5k587.4	Fontan-OP funk/morfolog.jednokom.srdca,extrakardiál. tunel
5k587.5	Fontan-OP funkč./morfolog.jednokomorového srdca, iné
5k587.6	Damus-Kay-Stansel-OP funkčne/morfolog.jednokomor.srdca
5k587.7	Norwood-OP funkč./morfolog.jednokomorového srdca
5k587.x	OP funkčne/morfolog.jednokomor.srdca,ostatné
5k588	Korekcia Cor triatriatum
5k589	Korekcia syndrómu chýbajúcej pulmonálnej chlopne
5k58x	Iné OP na srdci pri vrod.anomáliách, iná korekcia
5k590.1	Explorácia aortálnej chlopne (s trombektómiou)
5k590.2	Subvalvulárna fibrózna resekcia aortálnej chlopne
5k590.3	Subvalvulárna muskulárna resekcia aortálnej chlopne
5k590.4	Supravalvulárna resekcia aortálnej chlopne
5k590.5	Refixácia protézy aortálnej chlopne
5k590.6	Odvápnenie aortálnej chlopne
5k590.8	Implantácia mechanického aortálneho konduitu
5k590.9	Implantácia biologického aortálneho konduitu
5k590.a	Rekonštr.koreňa aorty s reimpl.aort.chl.podľa Davida
5k590.b0	Remodel.koreňa aorty s implant.ciev.protézy podľa Yacouba
5k590.b1	Remod.koreň.aort s impl.cie.prot.Yacoub imp.anulopl.prsten
5k590.c	Náhr.aortál.koreňa pulmonál.autograftom (Ross-OP)
5k590.x	Iné operácie aortálnej chlopne, ostatné
5k592.1	Explorácia mitrálnej chlopne (s trombektómiou)
5k592.2	Rekonštr.záves.aparátu mitrál.chlopne a cípov chlopne
5k592.3	Anuloplastika mitrálnej chlopne
5k592.4	Dekalcifikácia mitrálnej chlopne
5k592.x	Iné operácie mitrálnej chlopne, ostatné
5k594.1	Explorácia pulmonálnej chlopne (s trombektómiou)
5k594.2	Plastika subvalvulárnej stenózy pulmonálnej chlopne
5k594.4	Plastika supravalvulárnej stenózy pulmonálnej chlopne
5k594.5	Refixácia protézy pulmonálnej chlopne
5k594.6	Dekalcifikácia pulmonálnej chlopne
5k594.8	Implant.mechanického konduitu pulmonál.chlopne
5k594.9	Implant.biologického konduitu pulmonál.chlopne
5k594.x	Iné operácie pulmonálnej chlopne, ostatné
5k596.1	Explorácia trikuspidálnej chlopne (s trombektómiou)
5k596.2	Valvuloplastika trikuspidálnej chlopne
5k596.3	Anuloplastika trikuspidálnej chlopne
5k596.4	Dekalcifikácia trikuspidálnej chlopne
5k596.x	Iné operácie trikuspidálnej chlopne, ostatné
5k59x	Iné operácie srdcových chlopní, ostatné
5k600	Otvorená endarterektómia bez záplaty
5k601	Otvorená endarterektómia s použitím záplaty
5k602	Otvor.endarterekt.so zaved.stentu do koronár.tepny
5k604	Otv.endarterekt.so zavedením stentov do viac.koronár.tep.
5k60x	Iná endarterektómia
5k610.0	Vytv.jednoduch.aortokoronár.bajpasu s autológ.žilami
5k610.1	Vytv.jednoduch.aortokoronár.bajpasu s autológ.tepnami
5k610.2	Vytv.jednoduch.aortokoronár.bajpasu s heterológ.ž./t.
5k610.5	Vytvorenie jednoduch.aortokoronárneho bajpasu s protézou
5k610.x	Vytvorenie jednoduchého aortokoronárneho bajpasu, ost.
5k611.0	Vytv.2-násob.aortokoronár.bajpasu s autológ.žilami
5k611.1	Vytv.2-násob.aortokoronár.bajpasu s autológ.tepnami
5k611.2	Vytv.2-násob.aortokoronár.bajpasu s heterológ.ž./t.
5k611.5	Vytv.2-násob.aortokoronár.bajpasu s protézou
5k611.x	Vytv.2-násob.aortokoronár.bajpasu, ostatné
5k612.0	Vytv.3-násob.aortokoronár.bajpasu s autológ.žilami
5k612.1	Vytv.3-násob.aortokoronár.bajpasu s autológnymi tepnami
5k612.2	Vytv.3-násob.aortokoronár.bajpasu s heterológ.ž./t.
5k612.5	Vytv.3-násob.aortokoronár.bajpasu s protézou
5k612.x	Vytv.3-násob.aortokoronár.bajpasu, ostatné
5k613.0	Vytv.4-násob.aortokoronár.bajpasu s autológ.žilami
5k613.1	Vytv.4-násob.aortokoronár.bajpasu s autológ.tepnami
5k613.2	Vytv.4-násob.aortokoronár.bajpasu s heterológ.ž./t.
5k613.5	Vytv.4-násob.aortokoronár.bajpasu s protézou
5k613.x	Vytv.4-násob.aortokoronár.bajpasu, ostatné
5k614.0	Vytv. 5-násob.aortokoronár.bajpasu s autológ.žilami
5k614.1	Vytv. 5-násob.aortokoronár.bajpasu s autológ.tepnami
5k614.2	Vytv. 5-násob.aortokoronár.bajpasu s heterológ.ž./t.
5k614.5	Vytv. 5-násob.aortokoronár.bajpasu s protézou
5k614.x	Vytv. 5-násob.aortokoronár.bajpasu, ostatné
5k615.0	Vytv.6-násob.aortokoronár.bajpasu s autológ.žilami
5k615.1	Vytv.6-násob.aortokoronár.bajpasu s autológ.tepnami
5k615.2	Vytv.6-násob.aortokoronár.bajpasu s heterológ.ž./t.
5k615.5	Vytv. 6 a viacnásob.aortokoronár.bajpasu s protézou
5k615.x	Vytv.6 a viacnásob.aortokoronár.bajpasu, ostatné
5k620.20	Vytv.jedn.aortokor.bajp.miniinv.,torakot. s autológ.ž.
5k620.21	Vytv.jedn.aortokor.bajp.miniinv.,torakot.s autológ.t.
5k620.22	Vytv.jedn.aortokor.bajp.miniinv.,torakot.heterológ.ž./t.
5k620.25	Vytv.jedn.aortokor.bajp.miniinvazív.,torakotom.s protézou
5k620.2x	Vytv.jednoduch.aortokoronár.bajp.miniinvaz.,torakot.ost.
5k620.30	Vytv.jedn.aortokor.bajp.miniinv.,torakoskop.s autológ.ž.
5k620.31	Vytv.jednoduch.aortokor.bajp.miniinv.,torakosk.s autológ.t.
5k620.32	Vytv.jedn.aortokor.bajp.miniinv.,torakosk.heterológ.ž./t.
5k620.35	Vytv.jedn.aortokor.bajp.miniinvazív.,torakosk.s protézou
5k620.3x	Vytv.jedn.aortokoronár.bajp.miniinvaz.,torakoskopicky ost.
5k621.20	Vytv.2-nás.aortokor.bajp.miniinv.,torakot.s autológ.ž.
5k621.21	Vytv.2-nás.aortokor.bajp.miniinv.,torakot.s autológ.t.
5k621.22	Vytv.2-nás.aortokor.bajp.miniinv.,torakot.heterológ.ž./t.
5k621.25	Vytv.2-nás.aortokor.bajp.miniinvazív.,torakotom.s protézou
5k621.2x	Vytv.2-nás.aortokoronár.bajp.miniinvaz.,torakotomicky ost.
5k621.30	Vytv.2-nás.aortokor.bajp.miniinv.,torakosk.s autológ.ž.
5k621.31	Vytv.2-nás.aortokor.bajp.miniinv.,torakosk.s autológ.t.
5k621.32	Vytv.2-nás.aortokor.bajp.miniinv.,torakosk.heterológ.ž./t.
5k621.35	Vytv.2-nás.aortokor.bajp.miniinvazív.,torakoskop.s protézou
5k621.3x	Vytv.2-nás.aortokoronár.bajp.miniinvaz.,torakoskopicky ost.
5k622.20	Vytv.3-nás.aortokor.bajp.miniinv.,torakot.s autológ.ž.
5k622.21	Vytv.3-nás.aortokor.bajp.miniinv.,torakot.s autológ.t.
5k622.22	Vytv.3-nás.aortokor.bajp.miniinv.,torakot.heterológ.ž./t.
5k622.25	Vytv.3-nás.aortokor.bajp.miniinvazív.,torakotom.s protézou
5k622.2x	Vytv.3-nás.aortokoronár.bajp.miniinvaz.,torakotomicky ost.
5k622.30	Vytv.3-nás.aortokor.bajp.miniinv.,torakosk.s autológ.ž.
5k622.31	Vytv.3-nás.aortokor.bajp.miniinv.,torakosk.s autológ.t.
5k622.32	Vytv.3-nás.aortokor.bajp.miniinv.,torakosk.heterológ.ž./t.
5k622.35	Vytv.3-nás.aortokor.bajp.miniinvazív.,torakosk.s protézou
5k622.3x	Vytv.3-nás.aortokoronár.bajp.miniinvaz.,torakoskopicky ost.
5k623.20	Vytv.4-nás.aortokor.bajp.miniinv.,torakot.s autológ.ž.
5k623.21	Vytv.4-nás.aortokor.bajp.miniinv.,torakot.s autológ.t.
5k623.22	Vytv.4-nás.aortokor.bajp.miniinv.,torakot.heterológ.ž./t.
5k623.25	Vytv.4-nás.aortokor.bajp.miniinvazív.,torakotom.s protézou
5k623.2x	Vytv.4-nás.aortokoronár.bajp.miniinvaz.,torakotomicky ost.
5k623.30	Vytv.4-nás.aortokor.bajp.miniinv.,torakosk.s autológ.ž.
5k623.31	Vytv.4-nás.aortokor.bajp.miniinv.,torakosk.s autológ.t.
5k623.32	Vytv.4-nás.aortokor.bajp.miniinv.,torakosk.heterológ.ž./t.
5k623.35	Vytv.4-nás.aortokor.bajp.miniinvazív.,torakosk.s protézou
5k623.3x	Vytv.4-nás.aortokoronár.bajp.miniinvaz.,torakoskopicky ost.
5k624.20	Vytv.5-nás.aortokor.bajp.miniinv.,torakot.s autológ.ž.
5k624.21	Vytv.5-nás.aortokor.bajp.miniinv.,torakot.s autológ.t.
5k624.22	Vytv.5-nás.aortokor.bajp.miniinv.,torakot.heterológ.ž./t.
5k624.25	Vytv.5-nás.aortokor.bajp.miniinvazív.,torakotom.s protézou
5k624.2x	Vytv.5-nás.aortokoronár.bajp.miniinvaz.,torakotomicky ost.
5k624.30	Vytv.5-nás.aortokor.bajp.miniinv.,torakosk.s autológ.ž.
5k624.31	Vytv.5-nás.aortokor.bajp.miniinv.,torakosk.s autológ.t.
5k624.32	Vytv.5-nás.aortokor.bajp.miniinv.,torakosk.heterológ.ž./t.
5k624.35	Vytv.5-nás.aortokor.bajp.miniinvazív.,torakosk.s protézou
5k624.3x	Vytv.5-nás.aortokoronár.bajp.miniinvaz.,torakoskopicky ost.
5k62x.0	Vytv.iného aortokoronár.bajpasu miniinv.s autológ.žilami
5k62x.1	Vytv.iného aortokoronár.bajpasu miniinv.s autológ.tepn.
5k62x.2	Vytv.iného aortokoronár.bajpasu miniinv.s heterológ.ž./t.
5k62x.5	Vytv.iného aortokoronár.bajpasu miniinv.s protézou
5k62x.x	Vytv.iného aortokoronárneho bajpasu miniinv.,iný mat.
5k630	Patch koronárnych tepien
5k631	Revízia aortokoronárneho bajpasu
5k632	Reimplantácia aortokoronárneho bajpasu
5k633	Transpozícia koronárnych tepien

5k634	Revaskulariz.voľným transplant. a. mammaria interna [IMA]
5k636	Transmyokardiálna laserová revaskularizácia [TMLR]
5k643	Rekonšt.koronárneho sínusu na koronárnych cievach
5k700	Perikardiotómia a kardiotómia:perikardiálna drenáž
5k701	Perikardiotómia a kardiotómia:perikardiotómia
5k704	Perikardiotómia a kardiotómia:epikardiálna incízia
5k705	Perikardiotómia a kardiotómia:endokardiálna incízia
5k706	Perikardiotómia a kardiotómia:epimyokardiálna incízia
5k720	Otvorená chirurgická perikardektómia, lokálna excízia
5k721	Torakoskopická perikardektómia, lokálna excízia
5k722.0	Čiastočná perikardektómia (perikardiálne okno), otv.chir.
5k722.2	Čiastoč.perikardektómia (perikardiálne okno), lsk
5k722.3	Čiastočná perikardektómia (perikardiálne okno), torakosk.
5k724	Subtotálna perikardektómia
5k725	Totálna perikardektómia (dekortikácia)
5k72x	Perikardektómia:ostatné
5k730	Excízia poškodeného tk.srdca v predsieni
5k731	Excízia poškodeného tk.srdca v komore
5k732	Čiastoč.ľ-komor.redukčná plastika (Batista) poškod.tk.srdca
5k733	Resekcia aneuryzmy poškodeného tkaniva srdca v predsieni
5k734	Resekcia aneuryzmy poškodeného tkaniva srdca v komore
5k740	Sutúra perikardu po poranení
5k741	Plastická rekonštr.perikardu bez implantátu
5k742	Plastická rekonštrukcia perikardu s implantátom
5k743	Sutúra myokardu po poranení
5k744	Plastická rekonštr.myokardu bez implantátu
5k745	Plastická rekonštr.myokardu s implantátom
5k746	Uzáver získaného defektu komorového septa
5k762.0	Otv.chir.impl.extrakorporál.univentrikulár.pumpy
5k762.1	Otv.chir.explantácia extrakorporál.univentrikulár.pumpy
5k762.2	Izol.výmena extrakorporál.univentrikulár.pumpy,nechirurg.
5k763.0	Otv.chir.implantácia extrakorporál.biventrikulár.pumpy
5k763.1	Otv.chir.explantácia extrakorporál.biventrikulár.pumpy
5k763.2	Izolov.výmena extrakorporal.biventrikulár.pumpy, nechir.
5k764.0	Otv.chir.implant.intrakorporál.univentrikulár.pumpy
5k764.1	Otv.chir.explantácia intrakorporál.univentrikulár.pumpy
5k765.0	Otv.chir.implantácia intrakorporál.biventrikulár.pumpy
5k765.1	Otv.chir.explantácia intrakorporál.biventrikulár.pumpy
5k766.0	Otv.chir.implantácia umelého srdca(totál.náhr.srdca)
5k766.1	Otv.chir.explantácia umelého srdca(totál.náhr.srdca)
5k767.0	Otv.chir.implant.parakorporál.univentrikulár.pumpy
5k767.1	Otv.chir.explant.parakorporál.univentrikulár.pumpy
5k767.2	Izolov.výmena parakorporál.univentrikulár.pumpy, nechir.
5k768.0	Otv.chir.implant.parakorporál.biventrikulár.pumpy
5k768.1	Otv.chir.explant.parakorporál.biventrikulár.pumpy
5k768.2	Izolov.výmena parakorporál.biventrikulár.pumpy,nechir.
5k76x	Otv.chir.implant. a explant.podpor.systémov srdca, ost.
5k775.0	Impl.defibr.s 1-dut.stimuláciou bez AV-sekvenč.stimul.
5k776	Impl.defibrilátora s 2- dutin.stimuláciou
5k777	Impl.defibr.s biventrik.resynchron.stimuláciou
5k77h.1	Implant./vým.defibril.s podkož.elektr.bez vnútrosrdc.elekt.
5k785.4	Vým.prístr.bez zm.elektr:defi.s 1-dut.sys.
5k785.5	Vým.prístr.bez zm.elektr:defi.s 2-dut.stimul.
5k785.6	Vým.prístr.bez zm.elektr:defibril.biventr.stim.
5k785.a	Vým.prístroja b.zmeny elektródy,defibril.s podkož.elektródou
5k786.4	Vým.prístroja a elektódy:defib.s 1-dut.stim.
5k786.5	Vým.prístroja a elektódy:defib.s 2-dut.stim.
5k786.6	Vým.prístroja a elektódy:defib.biventr.resynchr.stim.
5k786.8	Vým.prístroja a elektródy,defibrilátor s podkož.elektródou
5k789.7	Rozšírenie systému,kardiostim.na defibri.s 1-dutin.stim.
5k789.a	Rozšírenie syst.,kardiostim.na defibri. s 2-dutin.stimul.
5k789.b	Rozšírenie sy.,kardiostim.na defibri.s biventrik.stim.
5k789.c	Rozš.syst., defibri.na defibri.s 2-dutin.stimul.
5k789.d	Rozš.syst., defibri.na defibri. s bivertik.stimul.
5k789.e	Zúženie systému, 2-dutinový ICD systém na jednodutinový ICD
5k789.f	Zúženie systému, biventrikulár.ICD syst.na 1-dutinový ICD
5k789.g	Zúženie systému, biventrikulár.ICD syst.na 2-dutinový ICD
5k790	Otvorená masáž srdca
5k791.1	Operačná ligatúra uška srdca
5k791.2	Exklúzia uška srdca
5k795	Reoperácia na srdci a perikarde
5k796	Kardiomyoplastika
5k797	Implant.alebo odstr.vonkaj.podpor.systému srdca
5k798.0	Implant.a výmena syst.moduluj.myokard [CCM]
5k798.1	Revízia systému modulujúceho myokard [CCM]
5k799.0	Implant. a vým.epikardiál.podpor.systému komory
5k799.1	Explantácia epikardiál.podporného systému komory
5k79a	Stentovanie predsieňového septa
5k79b	Resekcia nádoru srdca
5k79c	Ošetrenie poranenia srdca
5k79x	Iné operácie na srdci a perikarde, ostatné
5l013.0	Embolektómie a trombektómie ascendent.aorty
5l013.1	Embolektómie a trombektómie oblúka aorty
5l013.2	Embolektómie a trombektómie torakál.aorty
5l014.0↔	Embolektómie a trombektómie a. subclavia
5l014.1↔	Embolekt.a trombekt.truncus brachioceph.
5l014.2↔	Embolektómie a trombektómie a. pulmonalis
5l014.3↔	Embolekt. a trombektómie tepny hrudníka,ciev.protéza
5l014.x↔	Embolektómie a trombektómie tepny hrudníka,ost.
5l019.a↔	Embolektómie a trombektómie v. pulmonalis
5l019.b↔	Embolektómie a trombektómie v. subclavia
5l019.d↔	Embolektómie a trombektómie v. brachiocephalica
5l019.e	Embolektómie a trombektómie v. cava superior
5l019.f	Embolektómie a trombektómie v. cava inferior
5l124.0↔	Endarterekt.a trombendarterekt. a.subclavia
5l124.1↔	Endarterekt.a trombendarterekt. truncus brachioceph.
5l124.2↔	Endarterekt.a trombendarterekt a.pulmonalis
5l124.3↔	Endarterekt.a trombendarterekt.tepny hrudníka,ciev.protéza
5l124.x↔	Endarterekt.a trombendarterek.tepny hrudníka,ost.
5l133.0	Res.aneuryzmy ascendent.aorty bez použ.prot.mat
5l133.1	Res.aneuryzmy torakál.aorty bez použ.prot.mat.
5l134.1↔	Res.aneuryzmy truncus brachioceph.bez použ.prot.mat.
5l134.2↔	Res.aneuryzmy a.pulmonalis bez použ.prot.mat.
5l134.x↔	Res.aneuryzmy tepny hrudníka bez použ.protetic.mat.,ost.
5l135.0↔	Res.aneuryzmy a.iliaca comm. bez použ.prot.mat.
5l135.1↔	Res.aneuryzmy a.iliaca ext. b.použ.prot.mat.
5l135.2↔	Res.aneuryzmy a.iliaca int. b.použ.prot.mat.
5l136.0	Res.aneuryzmy truncus coeliacus bez použ.prot.mat.
5l136.1	Res.aneuryzmy a.hepatica bez použ.prot.mat.
5l136.2	Res.aneuryzmy a.gastrica bez použ.prot.mat.
5l136.3	Res.aneuryzmy a.lienalis bez použ.prot.mat.
5l136.4↔	Res.aneuryzmy a.renalis bez použ.prot.mat.
5l136.5	Res.aneuryzmy a. mesenterica super. bez použ.prot.mat.
5l136.6	Res.aneuryzmy a. mesenterica inf. bez použ.prot.mat.
5l136.x↔	Res.aneuryzmy viscerál.tepny bez použ.prot.mat.,ost.
5l139.a↔	Res.aneuryzmy v. pulmonalis bez použ.protet.mat.
5l139.d↔	Res.aneuryzmy v. brachiocephalica bez použ.protet.mat.
5l139.e	Res.aneuryzmy v. cava superior bez použ.protet.mat.
5l139.f	Res.aneuryzmy v. cava inferior bez použ.protet.mat.
5l143.01	Res.ascendent.aorty s interpozitom, lineárna protéza
5l143.02	Res.ascendent.aorty s interpoz., lineár.protéza pri aneur.
5l143.0x	Res.ascendent.aorty s interpozitom, ostatné
5l143.11	Res.ascend.aorty s interp. s reimpl.koron.tepien, lineár.prot.
5l143.12	Res.asc.aor.s interp.s reimpl.koron.aa.,lin.protéza p.aneur
5l143.1x	Res.ascend. aorty s interpoz. s reimpl.koronár.tepien, ost.
5l143.21	Resekcia torakálnej aorty s interpozitom, lineár. protéza
5l143.22	Res.torak.aorty s interp.,lineár.protéza pri aneuryzme
5l143.2x	Resekcia torakálnej aorty s interpozitom, ostatné
5l143.31	Res.torakoabdom.aorty s interp. lineárna protéza
5l143.32	Res.torakoabdom.aorty s interp., lin.protéza pri aneuryzme
5l143.3x	Resekcia torakoabdom.aorty s interpozitom, ostatné
5l143.7	Res.ascend.aor.,aort.oblúka/descend.aor.s interpoz.,hybrid
5l143.80	Res.asc.aort,aort.obl/tor.aor.s interp:hybr,endov.impl1 st.-pr
5l143.81	Res.asc.aort,aort.obl/tor.aor.s interp:hybr,endov.impl2 st.-pr
5l143.82	Res.asc.aort,aor.obl/tor.aor.s interp:hybr,endov.impl3a vi.st
5l143.90	Res.torakoabd.aorty s interp:hybrid,endov.impl1 st.-pr.
5l143.91	Res.torakoabd.aorty s interp:hybrid,endov.impl2 st.-pr.
5l143.92	Res.torakoabd.aorty s interp:hybrid,endov.impl3 a viac st
5l144.0↔	Res.aneur.a.subclavia(okr.aneur.aor.)s intpoz.
5l144.1↔	Res.ane.truncus brachioceph.(okr.aneur.aor.)s intpoz.

Fkt
KOPV

5l144.2↔	Res.ane.a.pulmonalis(okr.aneur.aor.)s intpoz.
5l144.x↔	Res.ane.tepien hrudníka(okr.aneur.aor.)s intpoz.,ost.
5l149.a↔	Res.ane. v. pulmonalis (okr.aneur.aor)s interpoz.
5l149.b↔	Res.ane. v. subclavia(okr.aneur.aor)s interpoz.
5l149.d↔	Res.ane. v. brachiocephalica(okr.aneur.aor)s interpoz.
5l149.e	Res.ane.v. cava superior(okr.aneur.aor)s interpoz.
5l149.f	Res.aneur.v. cava inferior (okr.aneur.aor)s interpoz.
5l153.0	Resekcia pseudoaneuryziem ascendentnej aorty
5l153.1	Resekcia pseudoaneuryziem oblúka aorty
5l153.2	Resekcia pseudoaneuryziem torakálnej aorty
5l154.0↔	Resekcia pseudoaneuryziem a. subclavia
5l154.1↔	Resekcia pseudoaneuryziem truncus brachioceph.
5l154.2↔	Resekcia pseudoaneuryziem a. pulmonalis
5l154.x↔	Resekcia pseudoaneuryziem tepien hrudníka, ostatné
5l159.a↔	Resekcia pseudoaneuryziem v. pulmonalis
5l159.b↔	Resekcia pseudoaneuryziem v. subclavia
5l159.d↔	Resekcia pseudoaneuryziem v. brachioceph.
5l163.0	Sutúra ascendentnej aorty
5l163.1	Sutúra oblúka aorty
5l163.2	Sutúra torakálnej aorty
5l164.0↔	Sutúra a. subclavia
5l164.1↔	Sutúra truncus brachiocephalicus
5l164.2↔	Sutúra a. pulmonalis
5l164.x↔	Sutúra tepien hrudníka, ostatné
5l165.0↔	Sutúra aa. lumbales
5l165.1↔	Sutúra bližšie neurčenej časti a. iliaca
5l165.2↔	Sutúra a. iliaca communis
5l165.3↔	Sutúra a. iliaca externa
5l165.4↔	Sutúra a. iliaca interna
5l165.x↔	Sutúra tepien panvy a trupu, ostatné
5l166.0	Sutúra truncus coeliacus
5l166.1	Sutúra a. hepatica
5l166.2	Sutúra a. gastrica
5l166.3	Sutúra a. lienalis
5l166.4↔	Sutúra a. renalis
5l166.5	Sutúra a. mesenterica superior
5l166.6	Sutúra a. mesenterica inferior
5l166.x↔	Sutúra viscerálnych tepien, ostatné
5l173.0	Ligatúra ascendentnej aorty
5l173.1	Ligatúra oblúka aorty
5l173.2	Ligatúra torakálnej aorty
5l174.0↔	Ligatúra a. subclavia
5l174.1↔	Ligatúra truncus brachiocephalicus
5l174.2↔	Ligatúra a. pulmonalis
5l174.x↔	Ligatúra tepien hrudníka, ostatné
5l179.a↔	Ligatúra v. pulmonalis
5l179.b↔	Ligatúra v. subclavia
5l179.d↔	Ligatúra v. brachiocephalica
5l500.3	Vytv.spojky pom. protézy medzi a.pulmonalis a aortou,centr.
5l500.6	Umiestn.ventrikulo-pulmonár.arteriálneho konduitu
5l501.0	Vytvor.vnútrobr.žil.spojky:splenoren.venóz.shunt
5l501.1	Vytvor.vnútrobr.žil.spojky:portokavál.venóz.shunt
5l501.2	Vytvor.vnútrobr.žil.spojky:mezokavál.ven.shunt
5l501.3	Vyt.vnút.bruš.žil.spojky:renoportálny ven.shunt
5l501.4	Vyt.vnút.bruš.žil.spojky:mezenterik.jump
5l501.x	Vytvor.vnútrobr.žil.spoj.(intraabd.venózny shunt):ostatné
5l511.3	Bajpas.OP aa.hlavy a krku pom.žily:a.carotis-a.vertebralis
5l521.3↔	Bajpas.OP aa.hlavy,krku p.protézy:karot.-vertebr.bajp.
5l536.0	Plastika záplatou[patch plastika]:truncus coeliacus
5l536.1	Plastika záplatou[patch plastika]:a.hepatica
5l536.2	Plastika záplatou[patch plastika]:a.gastrica
5l536.3	Plastika záplatou[patch plastika]:a.lienalis
5l536.5	Plastika záplatou[patch plastika]:mesenterica superior
5l536.6	Plastika záplatou[patch plastika]:mesenterica inferior
5l540.40↔	Transpozícia a. vertebralis extrakraniálnej časti
5l540.41↔	Transpozícia a. vertebralis do a. carotis comunis
5l540.42↔	Transpozícia a. vertebralis do a. subclavia
5l544.00↔	Transpozícia a. subclavia
5l544.1↔	Transpozícia truncus brachiocephalicus
5l544.2↔	Transpozícia a. pulmonalis
5l544.x↔	Transpozícia aa.hrudníka:ostatné
5l545.0↔	Transpozícia bližšie neurčenej časti a. iliaca
5l545.1↔	Transpozícia a. iliaca externa
5l545.2↔	Transpozícia a. iliaca interna
5l545.x↔	Transpozícia aa.panvy a trupu:ostatné
5l546.0	Transpozícia a. hepatica
5l546.1	Transpozícia a. gastrica
5l546.2	Transpozícia a. lienalis
5l546.3↔	Transpozícia a. renalis
5l546.4	Transpozícia a. mesenterica superior
5l546.5	Transpozícia a. mesenterica inferior
5l546.x↔	Transpozícia viscerálnej tepny, ostatné
5l553.0	Iné plast.rekonštrukcie na ascendentnej aorte
5l553.1	Iné plast.rekonštrukcie oblúka aorty
5l553.2	Iné plast.rekonštrukcie torakálnej aorty
5l554.2↔	Iné plastické rekonštrukcie a. pulmonalis
5l570.3	Rev.v ciev.chir.pre krv:výmena ciev.graftu
5l570.4	Rev.v ciev.chir.pre krv:odstr.cievneho graftu
5l570.7	Rev.v ciev.chir.pre krv:výmena kardiálneho konduitu
5l571.3	Rev.v ciev.chir.pre infekciu:výmena cievneho graftu
5l571.4	Rev.v ciev.chir.pre infekciu:odstránenie cievneho graftu
5m110.1	Podviazanie ductus thoracicus, torakoskop.
5m110.2	Podviazanie ductus thoracicus, torakotom.
5m110.x	Podviazanie ductus thoracicus, iné
5m111	Podviazanie/kanylácia ductus thoracicus
5m120.0	Disekcia retroperitoneálnych LU:lpt.
5m120.3	Disekcia retroperitoneálnych LU:lsk.
5m121	Bloková disekcia inguinálnych LU:lpt.
5n010.0	Ezofagomyotómia:laparotomicky
5n010.1	Ezofagomyotómia:torakotomicky
5n010.2	Ezofagomyotómia:laparoskopicky
5n010.3	Ezofagomyotómia:torakoskopicky
5n010.4	Ezofagomyotómia:konverzia laparosk.na otv.chir.
5n010.5	Ezofagomyotómia:konverzia torakosk.na otv.chir.
5n010.x	Ezofagomyotómia:ostatné
5n011.x	Ezofagomyotómia faryngocervikálna:ostatné
5n012.0	Ezofago-gastromyotómia (kardiomyotómia):lpt.
5n012.1	Ezofago-gastromyotómia (kardiomyotómia):torakotom.
5n012.2	Ezofago-gastromyotómia (kardiomyotómia):laparos.
5n012.3	Ezofago-gastromyotómia (kardiomyotómia):torakosk.
5n012.4	Ezofago-gastromyotómia (kardiomyotómia):konv.lsk.-lpt.
5n012.5	Ezofago-gastromyotómia (kardiomyotómia):konv.torakosk.-lpt
5n012.x	Ezofago-gastromyotómia (kardiomyotómia):ostatné
5n013.0	Divertikulektómia, ezofagomyotómia, laparotomicky
5n013.1	Divertikulektómia, ezofagomyotómia, torakotomicky
5n013.2	Divertikulektómia, ezofagomyotómia, laparoskopicky
5n013.3	Divertikulektómia, ezofagomyotómia, torakoskopicky
5n013.4	Divertikulektómia, ezofagomyotómia, cervikálny prístup
5n013.x	Divertikulektómia, ezofagomyotómia, ostatné
5n01x.0	Iná incízia na pažeráku:laparotomicky
5n01x.1	Iná incízia na pažeráku:torakotomicky
5n01x.2	Iná incízia na pažeráku:laparoskopicky
5n01x.3	Iná incízia na pažeráku:torakoskopicky
5n01x.4	Iná incízia na pažeráku:konv.lsk.-lpt.
5n01x.5	Iná incízia na pažeráku:konv.torakosk.-lpt.
5n020.1	Rekonštr.pas.paž.ako s.v:retrostern:„Gastr.p.up“ s int.an.
5n020.2	Rek.pasáže paž.ako s.v:retrostern:„Gastr.p.up“a cervik.anast
5n020.3	Rek.pas.paž.ako s.výk:retrostern:voľ.interpoz.ten.čr.
5n020.4	Rek.pas.paž.ako samost.výk:retrostern:s interpoz.hrub.čr.
5n020.x	Rekonštr.pasáže pažer.ako sam.výk:retrostern.priestor:ost.
5n021.1	Rek.pas.paž.-sam.v:pôvod.lôžku pažer:„Gastr.p.up“s int.anst
5n021.2	Rek.pas.pažer-s.v:pôvod.lôžku paž:„Gastr.p.up“s cervik.anast
5n021.3	Rek.pas.paž.-s.v:pôvod.lôžku pažer:voľn.interpoz.ten.čr.
5n021.4	Rek.pas.paž.-s.v:pôvod.lôžku pažer:s interpoz.hrub.čr.
5n021.x	Rekonštr.pasáže pažer.ako sam.výk:v pôvod.lôžku pažer:ost.
5n022.0	Ezofagostómia ako samost.výk:cervikálna (slinná fistula)
5n022.x	Ezofagostómia ako samostatný výkon:ostatné
5n029.1	I.reknšt.pas.pažer.,sam.v.Gastr.pull up s intratorak.anast.
5n029.2	I.rekonšt.pas.pažer.,sam.v.Gastr.pull up s cervik.anast.
5n029.3	I.rekonšt.pas.pažer.ako samost.výk.s voľnou interpoz.tenk.čr

5n029.4	Iná rekon.pasáže pažer.ako samost.v.s interpozíciou hr.čreva
5n029.x	Iná rekonštr.pasáže pažeráka ako samost.v:ostatné
5n02a	Rkšt.pas.p.atr.pažer.a oš.1 vr.ezfgtrach.fis.s ez–ez.anst.b.u.fis
5n02b	Rkšt.pas.p.atréz.paž.a oš.1 vr.ezfgtrach.fis:s ez–ez.anst.s uz.fis
5n02c	Rknš.pas.p.atréz.paž.a oš.1 vr.ezfgtrach.fis:s interpoz.b.u.f.
5n02d	Rkšt.pas.p.atr.paž.a oš.1 vr.ezfgtrach.fis:s interpoz.s uz.fist.
5n02e	Rkšt.pas.p.atr.paž.a oš.1 vr.ezfgtrach.fis:trnsmdst.náh.b.uz.f
5n02f	Rkšt.pas.p.atr.paž.a oš.1 vr.ezfgtrach.fis:trnsmdst.náh.uz.fis.
5n02g	Rkšt.pasáže p.atr.paž.a oš.1vr.ezfgtrach.fis:elong.pažeráka
5n02h	Rknš.pas.p.atr.paž.a oš.1 vr.ezfgtrach.fis:podviaz.1 H-fist.
5n02x	Rknš.pas.pažer.atrézii paž.a oš.1 vr.ezfgtrach.fis:iná
5n030	Lok.excízia chor.tk.pažeráka:otvor.chir.
5n031	Lokálna excízia chor.tk.pažeráka:torakoskopicky
5n033.0	Lok.otv.chir.deštr.ch.tk.pažer.elektrokoaguláciou
5n033.1	Lok.otv.chir.deštr.ch.tk.pažer.laser.koaguláciou
5n033.2	Lok.otv.chir.deštr.ch.tk.pažer.termokoaguláciou
5n033.3	Lok.otv.chir.deštr.ch.tk.pažer.kryokoaguláciou
5n033.4	Lok.otv.chir.deštr.ch.tk.pažer.fotodynamic.liečbou
5n033.x	Lok.otv.chir.deštrukcia ch.tk.pažer:ost.
5n034.0	Lok.torakosk.deštr.chor.tk.pažer.elektrokoaguláciou
5n034.1	Lok.torakosk.deštr.chor.tk.pažeráka laser.koaguláciou
5n034.2	Lok.torakosk.deštr.chor.tk.pažer.termokoaguláciou
5n034.3	Lok.torakosk.deštr.chor.tk.pažer.kryokoaguláciou
5n034.4	Lok.torakosk.deštr.chor.tk.pažer.fotodynam.liečbou
5n034.x	Lok.torakosk.deštrukcia chor.tk.pažer:ostatné
5n040	Parc.cervikálna ezofagektómia bez obnovenia kont.
5n041	Parc.torakálna ezofagektómia bez obnovenia kont.
5n042	Parc.torakoabd.ezofagektómia bez obnovenia kont.
5n043	Parc.abdominálna ezofagektómia bez obnovenia kont.
5n049	Iná parc.ezofagektómia bez obnovenia kont.
5n04a	Parc.torakálna ezofagektómia s obnovením kont.
5n04b	Parc.torakoabdominál.ezofagektómia s obnov.kont.
5n04c	Parc.abdominálna ezofagektómia s obnovením kont.
5n04x	Iná parc.ezofagektómia s obnovením kontinuity
5n054.1	Tot.abdmncrv.ezfgkt.bez obn.kont.,tupá disek, krčná ezofagost
5n054.2	Tot.torakoabdm.ezfgkt.bez obn.kont. bez ly-ekt,krč.ezofagost
5n054.3	Tot.torakoabdm.ezfgkt.bez obn.kont.s lymfadenekt,krč.ezofgst
5n054.x	Iná totál.ezofagektómia bez obnov.kontinuity,krč.ezofagost
5n05a.10	Tot.abdmncrv.ezfgkt.s obn.kon.G.p.u.s intrat.an.,o.ch.so sv
5n05a.11	Tot.abdmncrv.ezfgkt.s obn.kon.G.p.u.s intrat.an.,hybrid so sv
5n05a.12	Tot.miniinv.abdmncrv.ezfgkt.s obn.kon.G.p.u.s intrat.an.,svor
5n05a.20	Tot.abdmncrv.ezfgkt.obn.kon.G.p.up s cervik.anst.,o.ch.svork
5n05a.21	Tot.abdmncrv.ezfgkt.ob.kon.G.p.up s cervik.anas.,hybrid sv
5n05a.22	Tot.mininv.abdmncrv.ezfgkt.ob.kon.G.p.up s cerv.ans.svork
5n05a.3	Tot.abdmncrv.ezfgkt.s obn.kontin.s voľ.interpoz.tenk.čr.
5n05a.4	Tot.abdcerv.ezfgkt.s obn.kontinuity s interpoz.hr.č.
5n05a.x	Tot.abdcerv.ezfgkt.s obnovením kontinuity:ost.
5n05b.10	Tot.thrkabdm.ezfgkt.obn.kont.b.LNE G.p.u.s intrat.an.,o.ch.sv
5n05b.11	Tot.thrkabdm.ezfgkt.obn.kont.b.LNE G.p.u.s intrat.an.,hyb.sv
5n05b.12	T.miniinv.trkabdm.ezfgkt.obn.kont.b.LNE G.p.u.s intrat.an.sv
5n05b.20	Tot.thrkabdm.ezfgkt.obn.kont.b.LNE G.p.u.s cervik.an.,o.ch.sv
5n05b.21	T.thrkabdm.ezfgkt.obn.kont.b.LNE G.p.u.s cervik.an.,hybr.sv.
5n05b.22	T.mininv.torakabdm.ezfgkt.obn.kont.b.LNE G.p.u,cerv.an.sv.
5n05b.3	Tot.thrkabdm.ezfgkt.s obn.kont.b.LNE s voľ.interpoz.ten.č.
5n05b.4	Tot.thrkabdm.ezfgkt.s obn.kont.bez LNE s interpozíciou hr.č.
5n05b.x	Tot.thrkabdm.ezfgkt.s ob.kont.b.LNE:ost.
5n05c.10	T.thrkabdm.ezfgkt.obnov.kont.s LNE G.p.up:intrat.an,o.ch.sv.
5n05c.11	T.thrkabdm.ezfgkt.obn.kont.s LNE G.p.up:intrat.an.,hybr.sv.
5n05c.12	T.miniinv.trkabdm.ezfgkt.obn.kont.s LNE G.p.up:intrat.an.svork
5n05c.20	T.thrkabdm.ezfgkt.obn.kont.s LNE„G.p.up“ s cerv.an.,o.ch.sv.
5n05c.21	T.thrkabdm.ezfgkt.obn.kont.s LNE„G.p.up“ s cerv.an.,hybr.sv.
5n05c.22	T.miniinv.trkabdm.ezfgkt.obn.kont.s LNE„G.p.up“cerv.an.svork
5n05c.3	Tot.thrkabdm.ezfgkt.s obnov.kont.s LNE:s voľ.interpoz.ten.č.
5n05c.4	Tot.thrkabdm.ezfgkt.s obnov.kont.s LNE:s interpoz.hr.č.
5n05c.x	Totál.thrkabdm.ezfgkt.s obnov.kont.s LNE:ost.
5n05x.3	Iná tot.ezofagektómia s obnov.kont:s voľnou interpoz.ten.č.
5n05x.4	Iná tot.ezofagektómia s obnovením kont:s interpoz.hr.č.
5n05x.5	Salvage ezofagektómia
5n05x.x	Iná totálna ezofagektómia s obnovením kont:ost.
5n060.1	Subt.ezfgkt.torakofrenolaparotom. s náhradou žal.
5n060.2	Subt.ezfgkt.torakofrenolaparot.,voľnou interpoz.ten.č.
5n060.3	Subt.ezfgkt.torakofrenolaparot.,s interp.hr.čreva
5n060.x	Subtotálna ezofagektómia torakofrenolaparotomicky, ost.
5n092	Opich pažerák.varixov
5n094.0	Primárna sutúra na pažeráku:laparotomicky
5n094.6	Primárna sutúra na pažeráku:endoskopicky
5n09j.00	Otv.chir.zav/vým.samoexp.protézy do paž:1bez antirefl.vent
5n09j.01	Otv.chir.zav/vým.samoexp.pr.do pažer:2bez antirefl.vent
5n09j.03	Otv.chir.zav/vým.samoexp.pr.do pažer.:>3bez antiref.ven
5n09k.02	Otv.chir.zav/vým.samexp.prot.do pažer:1pr.s antireflu.ven.
5n09k.04	Otv.chir.zav/vým.samexp.prot.do pažer:1pr.s antreflux.v.2bez
5n09k.05	Otv.chir.zav/vým.samexp.prot.pažer:>3,z toho1s antireflux.v.
5n09l.0	Otv.chir.zav./výmena neexpandovateľnej protézy do pažer.
5n100	Gastrotómia(vrátane odstránenia cudz.t.) bez ďalš.výk.
5n101	Gastrotómia so zavedením 1 ezofageálneho tubusu
5n103	Iná gastrotómia
5n10a	Trunkulárna vagotómia
5n10b.0	Selektívna gastrická vagotómia bez pyloroplastiky
5n10b.1	Selektívna gastrická vagotómia s pyloroplastikou
5n10c.0	Selektivna proximálna vagotómia bez pyloroplastiky
5n10c.1	Selektivna proximálna vagotómia s pyloroplastikou
5n10d	Vagotómia žalúdočného pahýľa
5n10e	Laparoskopická vagotómia
5n10x	Iná vagotómia
5n110	Lok.otvorená excízia ch.zm.žaludočného tk.
5n111	Lok.laparoskop.excízia ch.zm.žaludočného tk.
5n113.0	Lok.otv.chir.deštr.chor.zmen.žalúdoč.tk.elektrokoaguláciou
5n113.1	Lok.otv.chir.deštr.ch.zm.žalúd.tk.laser.koaguláciou
5n113.2	Lok.otv.chir.deštr.ch.zm.žalúd.tk.termokoaguláciou
5n113.3	Lok.otv.chir.deštr.ch.zm.žalúd.tk.kryokoaguláciou
5n113.4	Lok.otv.chir.deštr.ch.zm.žalúd.tk.fotodynamic.liečbou
5n113.x	Lok.otv.chir.deštrukcia chorob.zmen.žalúdoč.tk.iným spôs.
5n114.0	Lok.laparosk.deštr.ch.zm.žalúd.tk.elektrokoaguláciou
5n114.1	Lok.laparosk.deštr.ch.zm.žalúd.tk.laser.koaguláciou
5n114.2	Lok.laparosk.deštr.ch.zm.žalúd.tk.termokoaguláciou
5n114.3	Lok.laparosk.deštr.ch.zm.žalúd.tk.kryokoaguláciou
5n114.4	Lok.laparosk.deštr.ch.zm.žalúd.tk.fotodynam.liečbou
5n114.x	Lok.laparosk.deštr.ch.zm.žalúdočného tk.,ost.
5n120	Atypická parc.res.žalúdka:segmentárna resekcia
5n121	Atypická parc.res.žalúdka:resek.kardie s vytiah.zvyš.žal.
5n122	Atypická parc.res.žalúdka:antrektómia
5n123.0	Biliopankr.diverzia (Scopinaro):laparotom.
5n123.2	Biliopankreat.diverzia (Scopinaro):lsk.
5n123.4	Biliopankr.diverzia (Scopinaro):konverzia lsk-lpt.
5n124.0	Biliopankreat.diverzia s duodenál.switchom:lpt.
5n124.2	Biliopankreat.diverzia s duodenál.switchom:lsk.
5n124.4	Biliopankreat.diverzia s duod.switch:konverzia lsk.-lpt.
5n125.0	Vytv.žal.s-príprava pre biliopankr.diver.s dd.sw(I.fáza):lpt.
5n125.2	Vytv.žal.s-prípr.pre biliopankr.diver.s duod.sw(I.fáza):lsk.
5n125.4	Vyt.žal.s-prípr.pre biliop.diver.s dd.sw(I.fáza):konver.lsk.-lpt.
5n126.0	Duod.sw.s tv.1 spol.kan.ten.čr. po vytv.1žal.s(II.fáza):lpt.
5n126.2	Duod.sw.s tv.1 spol.kan.ten.čr. po v.1ž.sondy(II.f):lsk.
5n126.4	Duod.sw.s tv.1 spol.kan.ten.čr. po v.1ž.s(II.f):konv.lsk.-lpt.
5n129	Iná atypická parciálna resekcia žalúdka
5n12a	Revízia po.res.žal:násl.revíz.po Billroth-I res.
5n12b	Rev.po.res.žal:premena Billroth-I-res.na Billroth-II rekonšt.
5n12c	Rev.po.res.žal:premen.Billroth-I-res.na Roux-Y anast.
5n12d	Revízia po.res.žal:násl.resek.po Billroth-II resek.
5n12e	Rev.po.res.žal:premen.Billroth-II res.na Billroth-I rekonš.
5n12f	Rev.po.res.žal:prem.Billroth-II res.na Roux-Y anas.
5n12g	Rev.po.res.žal:premena s interpozíciou ten.č.
5n12h	Rev.po.res.žal:revízia interponátu ten.č/Roux-Y anas.
5n12x	Ostatná revízia po resekcii žalúdka
5n130	Parc.2/3 resekcia žalúdka s gastroduodenostómiou [B-I]
5n131	Parc.2/3 resekcia žalúdka s gastrojejunostómou [B-II]
5n132	Parc.2/3 resekcia žalúdka s gastrojejunostómiou cez Roux-Y
5n139	Parciálna 2/3 resekcia žalúdka:ostatné
5n13a.0	Subt.res.ž(4/5):s gastrojejnost.analg.B-II bez LNE
5n13a.1	Subt.res.ž(4/5):s gstrjjnst.anlg.B-II so sys.čiast.odstr.LU
5n13a.2	Subt.res.žal(4/5)s gastrjejnst.anlg.B-II s lymfaden.

5n13b.0	Subt.res.žal(4/5):s gastrojejnst.Roux-Y-anst:bez LNE
5n13b.1	Subt.res.ž(4/5):s gastrjjunost.Roux-Y-anast:so sys.č.ods.LU
5n13b.2	Subt.rs.žal(4/5):s gastrojejst.Roux-Y-anst:s LNE
5n13c.0	Subtot.res.žalúdka (4/5)s interpozíciou ten.čr.bez LNE
5n13c.1	Subt.rs.žal(4/5)s interpoz.tenk.čr.so syst.čiast.odstr.LU
5n13c.2	Subtot.res.žalúdka (4/5)s interpozíciou tenk.čr.s LNE
5n13x.0	Iné subtot.res.žalúdka (4/5) bez lymfadenektómie
5n13x.1	Iné subt.res.žal(4/5) so syst.čiast.odstr.LU
5n13x.2	Iné subtot.res.žalúdka (4/5) s lymfadenektómiou
5n140.0	Tot.GE s ezfgjjunost.analg.B-II bez tv.rezerv.bez LNE
5n140.1	Tot.GE s ezfgjjunost.analg.B-II bez tv.rzv.so syst.čiast.ods.LU
5n140.2	Tot.GE s ezfgjjunost.analg.B-II bez tvorby rzv.s LNE
5n141.0	Tot.GE s ezfgjjunost.analg.B-II s tv.rzv.bez LNE
5n141.1	Tot.GE s ezfgjjunost.analg.BII s tv.rzv.so syst.č.odstr.LU
5n141.2	Tot.GE s ezfgjjunost.analg.BII s tv.rzv.s LNE
5n142.0	Tot.GE s ezfgjjunost.Roux-Y anast bez tv.rezerv.bez LNE
5n142.1	Tot.GE s ezfgjjunost.Roux-Y anast bez tv.rzv.so syst.č.odstr.LU
5n142.2	Tot.GE s ezfgjjunost.Roux-Y anast bez tv.rzv.s LNE
5n143.0	Tot.GE s ezfgjjunost.Roux-Y anast s tv.rzv.bez LNE
5n143.1	Tot.GE s ezfgjjunost.Roux-Y anast s tv.rzv.so syst.č.odstr.LU
5n143.2	Tot.GE s ezfgjjunost.Roux-Y anast s tv.rzv.s LNE
5n144.0	Tot.GE s interpoz.tenk.čr.bez tvorby rzv bez LNE
5n144.1	Tot.GE s interpozíciou tenk.č.bez tv.rzv.so syst.č.odstr.LU
5n144.2	Tot.GE s interpoz.tenk.čreva bez tvorby rzv.s LNE
5n145.0	Tot.GE s interpoz.tenk.čr.s tvorbou zv bez LNE
5n145.1	Tot.GE s interpozíciou tenk.č.s tv.rzv.so syst.čiast.ods.LU
5n145.2	Tot.GE s interpoz.tenk.čreva s tv.rzv.s LNE
5n146.0	Tot.GE, ektómia zvyškového žalúdka bez LNE
5n146.1	Tot.GE, ektómia zvyšk.žalúdka so system.čias.odstr.LU
5n146.2	Tot.GE,ektómia zvyškového žalúdka s LNE
5n14a.0	Tot.GE so subt.res.pažer.s interpozíciou ten.čr.bez LNE
5n14a.1	Tot.GE so sbt.rs.pažer.s interpoz.ten.čr.so syst.čias.odstr.LU
5n14a.2	Tot.GE so subt.res.pažer.s interpozíciou ten.čr.s LNE
5n14b.0	Tot.GE so subt.res.pažeráka s interpozíciou hr.čr.bez LNE
5n14b.1	Tot.GE so sbt.rs.pažer.s interpoz.hr.čr.so syst.čias.odstr.LU
5n14b.2	Tot.GE so subt.resek.pažer. s interpozíciou hr.čr.s LNE
5n14x.00	Iná tot.GE bez subtotál.resekcie pažer.bez LNE
5n14x.01	Iná tot.GE bez subtotál.resekcie pažer.so syst.čias.odstr.LU
5n14x.02	Iná tot.GE bez subtotál.resekcie pažer.s LNE
5n14x.10	Iná tot.GE so subtot.res.pažeráka bez lymfadenektómie
5n14x.11	Iná tot.GE so subt.resek.pažer.so sytem.čias.syst.odstr.LU
5n14x.12	Iná tot.GE so subt.resekciou pažer.s lymfadenektómiou
5n150.0	Rozš.subt.res.žal.s gstrjjnst.anlog.B-II bez LNE
5n151.0	Rzš.sbt.rs.ž.s gstrjjnst.Roux-Y-anst.bez LNE
5n152.0	Rozš.subt.res.žalúdka s interpozíc.ten.čr.bez LNE
5n159	Rozš.subt.res.žalúdka bez syst.odstr.LU:ostatné
5n15a.2	Rozš.sbt.rs.ž.s gstrjjnst.anlg.B-II so systemat.LNE
5n15b.2	Rozš.sbt.res.žal.s gstrjjnst.Roux-Y-anast.so systemat.LNE
5n15c.2	Rozš.subt.res.žalúdka s interpozíc.ten.č:so systemat.LNE
5n15x	Rozš.subt.res.žalúdka so syst.odstr.LU:ostatné
5n160.0	Rozš.GE(s res.sused.org.)s ezfgjjnst.anlg.B-II bez tv.rzv.bez LNE
5n160.2	Rozš.GE(s res.s.org.)s ezfgjjnst.anlg.B-II bez tv.rzv.so syst.LNE
5n161.0	Rozš.GE(s res.sused.org.)s ezfgjjnst.anlg.B-II stv.rzv.bez LNE
5n161.2	Rozš.GE(s res.s.org.)s ezfgjjnst.anlg.B-II s tv.rzv.so syst.LNE
5n162.0	Rozš.GE(s res.sused.o.)s ezfgjjnst.Roux-Y bez tv.rzv.bez LNE
5n162.2	Rozš.GE(s res.s.org.)s ezfgjjnst.Roux-Y bez tv.rzv.so syst.LNE
5n163.0	Rozš.GE(s res.sused.o.)s ezfgjjnst.Roux-Y s tv.rzv.bez LNE
5n163.2	Rozš.GE(s res.s.org.)s ezfgjjnst.Roux-Y s tv.rzv.so syst.LNE
5n164.0	Rozš.GE(s res.sused.o.)s ezfgjjnst.interp.t.č.bez tv.rzv.bez LNE
5n164.2	Rozš.GE(s res.s.org.)s ezfgjjnst.interp.t.č.bez tv.rzv.so syst.LNE
5n165.0	Rozš.GE(s res.sused.o.)s ezfgjjnst.interp.t.č.s tv.rzv.bez LNE
5n165.2	Rozš.GE(s res.s.org.)s ezfgjjnst.interp.t.č.s tv.rzv.so syst.LNE
5n166.2	Rozš.GE,ektómia zbytk.časti žalúdka so syst.LNE
5n16x	Rozš.GE (s res.iného sus.org.)so systematickou LNE:ost.
5n16x.0	Rozš.GE (s res.iného sus.org.) bez lymafadektómie:ost.
5n170.0	Gastroduodenostómia:laparotomicky
5n170.2	Gastroduodenostómia:laparoskopicky
5n170.4	Gastroduodenostómia:konv.laparosk.-laparot.
5n171.0	Predná gastroenterostómia:laparotomicky
5n171.2	Predná gastroenterostómia:laparoskopicky
5n171.4	Predná gastroenterostómia:konv.laparosk.-laparot.
5n172.0	Zadná gastroenterostómia:laparotomicky
5n172.2	Zadná gastroenterostómia:laparoskopicky
5n172.4	Zadná gastroenterostómia:konv.laparosk.-laparot.
5n173.0	Revízia gastroenterostómie bez res.žalúdka:laparot.
5n173.2	Revízia gastroenterostómie bez res.žalúdka:laparos.
5n173.4	Revízia gastroenterostómie bez res.žalúdka:konv.lsk.-lpt.
5n174.0	GEA b.res.ž:zoš.stpl/trnss.,gastrojejnst.Roux-Y:lpt.
5n174.2	GEA b res.žal:zoš.stpl/transs,gastrojejnst.,Roux-Y:lsk.
5n174.4	GEA b.res.žal:zoš.stpl/trnss,gastrojjnst.Roux-Y:konv.lsk.-lpt.
5n175.0	GEA b.res.ž.:zoš.stapl./transs,s gastrojejnst.analg.B-II:lpt
5n175.2	GEA b.res.žal:zoš.stapl./transs,s gastrojejnst.anlg.B-II:lsk.
5n175.4	GEA b.rs.ž:zoš.stapl/transs.s gastrojejnst.anlg.B-II:zm.lsk-lpt.
5n17x.0	Iná GEA bez res.žalúdka:laparot.
5n17x.2	Iná GEA bez res.žalúdka:laparosk.
5n17x.4	Iná GEA bez res.žalúdka:konv.lsk.-lpt.
5n180.0	Sutúra žalúdka po poranení:otv.chirur.abdom.
5n180.1	Sutúra žalúdka po poranení:otv chirur.torakál.
5n180.2	Sutúra žalúdka po poranení:laparoskopicky
5n180.4	Sutúra žalúdka po poranení:konverz.laparosk-laparot.
5n180.x	Sutúra žalúdka po poranení:ostatné
5n182.0	Gastropexia:otv.chir.abdomin.
5n182.1	Gastropexia:otv.ch.torakálne
5n182.2	Gastropexia:laparoskopicky
5n182.4	Gastropexia:konverzia lsk.-lpt.
5n182.x	Gastropexia:ostatné
5n183.0	Kardioplastika žal(napr.Belsey):otv.chir.abd.
5n183.1	Kardioplastika žal(napr.Belsey):otv.ch.torakálne
5n183.2	Kardioplastika žal(napr.Belsey):lsk.
5n183.4	Kardioplastika žal(napr.Belsey):konv.lsk.-lpt.
5n183.x	Kardioplastika žal(napr.Belsey):ost.
5n184.0	Fundoplikácia žalúdka:otv.chir.abdomin.
5n184.1	Fundoplikácia žalúdka:otv.ch.torakálne
5n184.2	Fundoplikácia žalúdka:laparoskopicky
5n184.4	Fundoplikácia žalúdka:konv.lsk.-lpt.
5n184.50	Fundoplikácia žalúdka s hiátovou sutúrou, otv.chir.abdomin
5n184.51	Fundoplikácia žalúdka s hiátovou sutúrou, otv.chir.torakál.
5n184.52	Fundoplikácia žalúdka s hiátovou sutúrou, lsk
5n184.5x	Fundoplikácia žalúdka s hiátovou sutúrou, ostatné
5n184.x	Fundoplikácia žalúdka:ostatné
5n185.0	Hemifundoplikácia žalúdka:otv.chir.abd.
5n185.1	Hemifundoplikácia žalúdka:otv.ch.torakálne
5n185.2	Hemifundoplikácia žalúdka:laparoskopicky
5n185.4	Hemifundoplikácia žalúdka:konverz.lsk.-lpt.
5n185.x	Hemifundoplikácia žalúdka:ostatné
5n186.0	Hemifundoplik.žalúdka s hiátovou sut:otv.chir.abd.
5n186.1	Hemifundoplik.žalúdka s hiát.sutúrou:otv.ch.torakál.
5n186.2	Hemifundoplik.žalúdka s hiát.sutúrou:lsk.
5n186.4	Hemifundoplik.žalúdka s hiátovou sut:zm.lsk.-lpt.
5n186.x	Hemifundoplik.žalúdka s hiátovou sut:ost.
5n18a.0	Vertik.gastroplas.žal.podľa Masona:ot.chir.abd.
5n18a.1	Vertik.gastroplas.žal.podľa Masona:ot.ch.torakál.
5n18a.2	Vertikál.gastroplast.žal.podľa Masona:lsk.
5n18a.4	Vertik.gastroplast.žal.podľa Masona:zm.lsk.-lpt.
5n18a.x	Vertik.gastropl.žal.podľa Masona:ost.
5n18b.0	Impl/vým.nenastaviteľnej bandáže žalúdka:otv.chir.abd.
5n18b.1	Impl/vým.nenastaviteľnej bandáže žalúdka:otv.ch.torakál.
5n18b.2	Impl/vým.nenastaviteľnej bandáže žalúdka:lsk.
5n18b.4	Impl/vým.nenastaviteľnej bandáže žalúdka:zm.lsk.-lpt.
5n18b.x	Impl/vým.nenastaviteľnej bandáže žalúdka:ost.
5n18c.0	Impl/vým.nastaviteľnej bandáže žalúdka:otv.chir.abd.
5n18c.1	Impl/vým.nastaviteľnej bandáže žalúdka:otv.ch.torakál.
5n18c.2	Impl/vým.nastaviteľnej bandáže žalúdka:lsk.
5n18c.4	Impl/vým.nastaviteľnej bandáže žalúdka:zm.lsk.-lpt.
5n18c.x	Impl/vým.nastaviteľnej bandáže žalúdka:ost.
5n18d.0	Znovazafixovanie dislok.bandáže žalúdka:otv.chir.abd.
5n18d.1	Znovazafix.dislok.bandáže žalúdka:otv.ch.torakalne
5n18d.2	Znovazafixovanie dislokovanej bandáže žalúdka:lsk.
5n18d.4	Znovazafixovanie dislok.bandáže žalúdka:zm.lsk.-lpt.

5n18d.x	Znovazafixovanie dislokovanej bandáže žalúdka:ost.
5n18e.0	Odstránenie jednej žalúdočnej bandáže:otv.chir.abd.
5n18e.1	Odstránenie jednej žalúdočnej bandáže:otv.ch.torakál.
5n18e.2	Odstránenie jednej žalúdočnej bandáže: laparoskopicky
5n18e.4	Odstránenie jednej žalúdočnej bandáže:zm.lsk.-lpt.
5n18e.x	Odstránenie jednej žalúdočnej bandáže:ost.
5n18x.0	Ost.rekonštrukč. OP na žalúdku:otv.chir.abd.
5n18x.1	Ost. rekonštr.OP na žalúdku:otv.ch.torakálne
5n18x.2	Ost.rekonštrukč. OP na žalúdku:lsk.
5n18x.4	Ost.rekonštrukč. OP na žalúdku:zm.lsk.-lpt.
5n18x.x	Ost.rekonštrukč. OP na žalúdku:ost.
5n191.0	Sutúra varixov žalúdka:lpt.
5n191.2	Sutúra varixov žalúdka:lsk.
5n191.4	Sutúra varixov žal:konver.lsk.-otv.ch.
5n191.x	Sutúra varixov žal:ost.
5n193.0	Odstránenie žalúdočného volvulu:lpt.
5n193.2	Odstránenie žalúdočného volvulu:lsk.
5n193.4	Odstránenie žalúdočného volvulu:zm.lsk.-otv.ch.
5n193.x	Odstránenie žalúdočného volvulu:ostatné
5n194.0	Uzavretie fistuly medzi hr.črevom a žalúdkom:lpt.
5n194.2	Uzavretie fistuly medzi hr.čr.a žalúdkom:lsk.
5n194.4	Uzavretie fistuly medzi hr.čr.a žalúdkom:zm.lsk.-otv.ch.
5n195.0	Sutúra alebo prešitie žalúdočného vredu:lpt.
5n195.2	Sutúra alebo prešitie žalúdočného vredu:lsk.
5n195.4	Sutúra/prešitie žalúdočného vredu:konv.lsk.-otv.ch.
5n195.x	Sutúra alebo prešitie žalúdočného vredu:ost.
5n199	Pyloroplastika
5n19a	Resekcia pyloru s gastroduodenostómiou
5n19h.0	Vlož/vým.samoexpand.protézy v žal:lpt.
5n19h.2	Vlož/vým.samoexpand.protézy v žal:lsk.
5n19h.4	Vlož/vým.samoexpand.protézy v žal:konv.lsk.-lpt.
5n19j.0	Odstrán.1 samoexpand.protézy zo žal:lpt.
5n19j.2	Odstrán.1 samoexpand.protézy zo žal:lsk.
5n19j.4	Odstr.1 samoexpand.protézy zo žal:konver.lsk.-otv.ch.
5n19k.0	Vlož./vým.pr.bez samoexpand.schop.v žalúdku:otv.ch.
5n19k.2	Vlož./vým.protézy bez samoexp.schop.v žalúdku:lsk.
5n19k.4	Vlož./vým.pr.bez samoexp.schop.v žalúdku:konv.lsk.-otv.ch.
5n19m.0	Odstr.protézy bez samoexpand.sch.zo žal.:lpt.
5n19m.2	Odstr.protézy bez samoexpand.sch.zo žal.:lsk.
5n19m.4	Odstr.protézy bez samoexpand.sch.zo žal.:konv.lsk.-otv.ch.
5n19n.0	Impl.žalúd.pace-makera [KS]:impl.sondy lpt.
5n19n.1	Impl.žalúd.pace-makera [KS]:impl.sondy lsk.
5n19n.2	Impl.žal.pace-makera[KS]:impl.sondy zm.lsk-lpt
5n19p.0	Revízia/odstr.sondy žalúdoč.pace-makeru[KS]:lpt.
5n19p.2	Revízia/odstr.sondy žalúdoč.pace-makeru [KS]:lsk.
5n19p.4	Revízia/odstr.sondy žalúd.pace-makeru [KS]:konv.lsk.-lpt.
5n19x.0	Iné OP na žalúdku:laparotomicky
5n19x.2	Iné OP na žalúdku:laparoskopicky
5n19x.4	Iné OP na žalúdku:konv.laparoskop.-otvor.chirur.
5n20a	Bajpasové anastomózy:ten.č.k ten.č
5n20b	Bajpasové anastomózy:duodena k duodenu
5n20c	Bajpasové anastomózy:tenk.čr. k hrubému čr.
5n20d	Bajpasové anastomózy:hrubého čr. k hrubému čr.
5n20f	Intrakorporálna anastomóza pri resekčných výkonoch
5n20x	Bajpasové anastomózy čriev:ost.
5n230.0	Segmentárna resekcia duodena:lpt.
5n230.2	Segmentárna resekcia duodena:lsk.
5n230.4	Segmentárna resekcia duodena:konv.lsk.-lpt.
5n231.0	Segmentárna resekcia jejuna:lpt.
5n231.2	Segmentárna resekcia jejuna:lsk.
5n231.4	Segmentárna resekcia jejuna:konv.lsk.-lpt.
5n232.0	Segmentárna resekcia ilea:lpt.
5n232.2	Segmentárna resekcia ilea:lsk.
5n232.4	Segmentárna resekcia ilea:konv.lsk.-lpt.
5n233.0	Viacnásob.segmentárna resekcia tenk.čr:lpt.
5n233.2	Viacnásob.segmentárna resekcia tenk.čr:lsk.
5n233.4	Viacnásob.segmentár.resekcia tenk.čr:konver.lsk.-lpt.
5n234.0	Parciálna resekcia duodena:lpt.
5n234.2	Parciálna resekcia duodena:lsk.
5n234.4	Parciálna resekcia duodena:konv.lsk.-lpt.
5n235.0	Parciálna resekcia jejuna:lpt.
5n235.2	Parciálna resekcia jejuna:lsk.
5n235.4	Parciálna resekcia jejuna:konv.lsk.-lpt.
5n236.0	Parciálna resekcia ilea:lpt.
5n236.2	Parciálna resekcia ilea:lsk.
5n236.4	Parciálna resekcia ilea:konv.lsk.-lpt.
5n238	Res.tenk.čr.,odstr.transplantátu použitého z tenk.čr.
5n23x	Resekcia tenkého čreva:iná
5n240.01	Parciál.segment.resekcia hr.čr:laparotomicky s anast.
5n240.02	Parc.segm.res hr.čr:laparotom.s enterostóm.a slep.uzav
5n240.03	Parc.segm.res hr.čr:laparotom.s 2 enterostóm.
5n240.04	Parc.segm.res hr.čr:laparotom.s anast.a an.praet.natur
5n240.21	Parciál.segment.res.hr.čreva:laparoskop.s anast.
5n240.25	Parciál.segment.res.hr.čreva:lsk s enterostóm.
5n240.4	Parciál.segment.res.hr.čreva:konverzia lsk.-lpt.
5n240.x	Parciál.segment.res.hr.čreva:ostatné
5n244.01	Pravostr.hemikolektómia:laparotom.s anast.
5n244.02	Pravostr.hemikolektómia:lpt.s enterostóm.a slep.uz.
5n244.03	Pravostr.hemikolektómia:lpt.s 2 enterostóm.
5n244.04	Pravostr.hemikolektómia:lpt.s anast.a an.praet.
5n244.21	Pravostr.hemikolektómia:lsk s anast.
5n244.25	Pravostr.hemikolektómia:lsk s enterostómiou
5n244.4	Pravostr.hemikolektómia:konv.lsk.-lpt.
5n244.x	Pravostr.hemikolektómia:ost.
5n245.01	Parciál.res.colon transversum:laparotom.s anast.
5n245.02	Parciál.res.colon transversum:lpt.s enterostóm.a slep.uz.
5n245.03	Parciál.res.colon transversum:lpt.s 2 enterostóm.
5n245.04	Parciál.res.colon transversum:lpt.s anast.a an.praet.
5n245.21	Parciál.res.colon transversum:lsk s anast.
5n245.25	Parciál.res.colon transversum:lsk s enterostómiou
5n245.4	Parciál.res.colon transversum:konv.lsk.-lpt.
5n245.x	Parciál.resekcia colon transversum:ost.
5n246.01	Ľavostr.hemikolektómia:laparotom.s anast.
5n246.02	Ľavostr.hemikolektómia:lpt.s enterostóm.a slep.uz.
5n246.03	Ľavostr.hemikolektómia:lpt.s 2 enterostóm.
5n246.04	Ľavostr.hemikolektómia:lpt.s anast.a an.praet.
5n246.21	Ľavostr.hemikolektómia:lsk s anast.
5n246.25	Ľavostr.hemikolektómia:lsk s enterostómiou
5n246.4	Ľavostr.hemikolektómia:konv.lsk.-lpt.
5n246.x	Ľavostr.hemikolektómia:ost.
5n247.01	Parc.res.colon sigmoideum:laparotom.s anast.
5n247.02	Parc.res.colon sigmoideum:lpt.s enterostóm.a slep.uz.
5n247.03	Parc.res.colon sigmoideum:lpt.s 2 enterostóm.
5n247.04	Parc.res.colon sigmoideum:lpt.s anast.a an.praet.
5n247.21	Parc.res.colon sigmoideum:lsk s anast.
5n247.25	Parc.res.colon sigmoideum:lsk s enterostómiou
5n247.4	Parc.res.colon sigmoideum:konv.lsk.-lpt.
5n247.x	Parc.res.colon sigmoideum:ost.
5n248.01	Res.viac.sused.č.hr.čr[subt.res.hr.č.]:lpt.s anast.
5n248.02	Res.viac.sused.č.hr.čr[subt.res.hr.č.]:lpt.s enterost.sl.u.
5n248.03	Res.viac.sused.č.hr.čr[subt.res.hr.č.]:lpt s 2 enterost.
5n248.04	Res.viac.sused.č.hr.čr[subt.res.hr.č.]:lpt.s anast.a an.praet.
5n248.21	Res.viac.sused.č.hr.čr[subt.res.hr.č.]:lsk s anast.
5n248.25	Res.viac.sused.č.hr.čr[subt.res.hr.č.]:lsk s enterost.
5n248.4	Res.viac.sused.č.hr.čr[subt.res.hr.č.]:konv.lsk.-lpt.
5n248.x	Res.viac.sused.č.hr.čr[subt.res.hr.č.]:ost.
5n250.02	Tot.kolektómia:otv.chir.s ileorek.anast.a rz.(Pouch)
5n250.03	Tot.kolektómia:otv.chir.s ileorek.anast.bez rz.(Pouch)
5n250.04	Tot.kolektómia:otv.chir.s ileoanál.anast.a rz.(Pouch)
5n250.05	Tot.kolektómia:otv.chir.s ileoanál.anast.bez rz.(Pouch)
5n250.08	Tot.kolektómia:otv.ch.s ileostómiou
5n250.26	Tot.kolektómia:lsk. s anast.a rezervoárom(Pouch)
5n250.27	Tot.kolektómia:lsk. s anast.bez rezervoáru (Pouch)
5n250.28	Tot.kolektómia:laparoskopicky s ileostómiou
5n250.4	Tot.kolektómia:konverzia lsk.-lpt.
5n250.x	Tot.kolektómia:ostatné
5n251.02	Tot. proktokolektómia:otv.chir.s ileorek.anst.a rz.(Pouch)
5n251.03	Tot.proktokolekt.:otv.chir.s ileorek.anst.bez rz.(Pouch)
5n251.04	Tot.proktokolektómia:otv.chir.s ileoanál.anst.a rz.(Pouch)
5n251.05	Tot.kolektómia:otv.chir.s ileoanál.anst.bez rz.(Pouch)

Fkt KOPV

5n251.08	Tot.proktokolektómia:otv.ch.s ileostómiou
5n251.26	Tot.proktokolektómia:lsk.s anast.a rezervoárom(Pouch)
5n251.27	Tot.proktokolekt.:lsk.s anast.bez rezervoáru (Pouch)
5n251.28	Tot.proktokolektómia:laparosk.s ileostómiou
5n251.4	Tot.proktokolektómia:konverzia lsk.-lpt.
5n251.x	Tot.proktokolektómia:ost.
5n252.02	T.kolekt.s proktomusekt:o.ch.s ilrekt.anast.a rezerv.(Pouch)
5n252.03	T.kolekt.s proktomusekt:o.ch.s ilrek.anast.b.rez(Pouch)
5n252.04	T.kolekt.s proktomusekt:o.ch.s ilan.anast.a rez.(Pouch)
5n252.05	T.kolekt.s proktomusekt:o.ch.s ilanal.anst.b.rez.(Pouch)
5n252.08	Tot.kolektómia s proktomukosektómiou:otv.ch.s ileostómiou
5n252.26	Tot.kolekt.s proktomukosekt:lsk s anast.a rezerv.(Pouch)
5n252.27	Tot.kolekt.s proktomukosekt:lsk s anast.bez rzv.(Pouch)
5n252.28	Tot.kolektómia s proktomukosekt:lsk s ileostómiou
5n252.4	Tot.kolektómia s proktomukosektómiou:konver.lsk.-lpt.
5n252.x	Tot.kolektómia s proktomukosektómiou:ost.
5n25x.02	Iná tot.kolekt.a proktokolekt:otv.ch.s ileorek.anast.a rezerv.
5n25x.03	Iná tot.kolekt.a proktokolekt:otv.ch.s ileor.anast.bez rezerv.
5n25x.04	Iná tot.kolekt.a proktokolekt:otv.ch.s ileoan.anast.a s rezerv
5n25x.05	Iná tot.kolekt.a proktokolekt:otv.ch.s ileoan.anast.bez rezerv
5n25x.08	Iná tot.kolektómia a proktokolektómia:otv.ch.s ileostómiou
5n25x.26	Iná tot.kolekt.a proktokolekt:lsk.s anast.a rezerv.
5n25x.27	Iná tot.kolekt.a proktokolekt:lsk.s anast.bez rezerv.
5n25x.28	Iná tot.kolekt.a proktokolekt:lsk.s ileost
5n25x.4	Iná tot.kolektómia a proktokolektómia:konver.lsk.-lpt.
5n25x.x	Iná tot.kolektómia a proktokolektómia:ost.
5n260.01	Rozš.dx hemikolekt.s odstr.sused.org:otv.ch.s anast.
5n260.02	Rozš.dx hmklkt.s ods.sused.org:otv.ch.s eneterost.a sl.u.
5n260.03	Rozš.dx hmklkt.s ods.sused.org:otv.ch.s 2 eneterost.
5n260.04	Rozš.dx hmklkt.s ods.sused.org:otv.ch.s anst.An.praet
5n260.20	Rozš.dx hemikolekt.s odstr.sused.org:lsk.bez anast.
5n260.21	Rozš.dx hemikolektómia s ods.sused.org:lsk.s anast.
5n260.4	Rozš.dx hmklkt.s odstr.sused.org:konver.lsk.-lpt.
5n260.x	Rozš.dx hemikolektómia s odstr.sused.orgánov:ost.
5n261.01	Rozš.sin.hemikolektómia s odstr.sused.org:o.ch.s anast.
5n261.02	Rozš.sin.hmklkt s odstr.sused.org:o.ch.s eneterost.sl.u.
5n261.03	Rozš.sin.hmklkt s odstr.sused.org:o.ch.s 2 eneterost
5n261.04	Rozš.sin.hemikolekt.s odstr.sused.org:o.ch.s anas.An.praet.
5n261.20	Rozš.sin.hemikolektómia s odstr.sused.org:lsk.bez anst.
5n261.21	Rozš.sin.hmklkt s odstr.sused.org.:lsk.s anst.
5n261.4	Rozš.sin.hmklkt s odstr.sused.org.:zm.lsk.-lpt.
5n261.x	Rozš.sin.hemikolektómia s odstr.sused.org.:ost.
5n262.01	Rozš.subt.resekcia hr.čreva s odstr.sused.org.:o.ch.s anst.
5n262.02	Rozš.subt.res.hr.čr.s odstr.sused.org:o.ch.s enterost.sl.uz.
5n262.03	Rozš.subtot.res.hr.čreva s odstr.sused.org:o.ch.s 2 enterost
5n262.04	Rozš.subt.res.hr.čr.s odstr.sused.org:o.ch.s anas.An.praet.
5n262.20	Rozš.subt.res.s hr.čreva s odstr.sused.org.:lsk.bez anastom.
5n262.21	Rozš.subt.resekcia hr.čr.s odstr.sused.org.:lsk.s anast.
5n262.4	Rozš.subtot.res.hr.čreva s odstr.sused.org.:konver.lsk.-lpt.
5n262.x	Rozš.subtot.resekcia hr.čreva s odstr.sused.org.:ost.
5n263.01	Rozšír.kolektómia s odstr.sused.org:otv.ch.s anast.
5n263.02	Rozšír.kolektómia s odstr.sused.org:o.ch.s enterost,sl.uzav.
5n263.03	Rozšír.kolektómia s odstr.sused.org:o.ch.s 2 enterost.
5n263.04	Rozšír.kolektómia s odstr.sused.org:o.ch.s anast.An.praet.
5n263.20	Rozšír.kolektómia s odstr.sused.org:lsk.bez anastom.
5n263.21	Rozšír.kolektómia s odstr.sused.org:lsk.s anast.
5n263.4	Rozšír.kolektómia s odstr.sused.org:konver.lsk.-lpt.
5n263.x	Rozšír.kolektómia s odstr.sused.org:ost.
5n264.01	Rozš.proktokolektomia s odstr.sus.org:o.ch.s anst.
5n264.02	Rozš.proktokolektomia s odstr.sus.org:o.ch.s enterost.sl.u
5n264.03	Rozš.proktokolektomia s odstr.sus.org:o.ch.s 2 enterostóm.
5n264.04	Rozš.proktokolektomia s odstr.sus.org:o.ch.s anst.An.praet.
5n264.20	Rozš.proktokolektómia s odstr.sused.org:lsk.bez anst.
5n264.21	Rozš.proktokolektómia s odstr.sused.org:lsk.s anast.
5n264.4	Rozš.proktokolektómia s odstr.sused.org:konver.lsk.-lpt.
5n264.x	Rozš.proktokolektómia s odstr.sused.org:ost.
5n265.01	Rozš.res.colon sigmoid.s odstr.sused.org:o.ch.s anst.
5n265.02	Rozš.res.c.sigmoid.s odstr.sused.org:o.ch.s enterost.sl.uz.
5n265.03	Rozš.res.colon sigmoid.s odstr.sused.org:o.ch.s2 enterost.
5n265.04	Rozš.res.c.sigmoid.s odstr.sused.org:o.ch.s anst.An.praet.
5n265.20	Rozš.res.col.sigmoideum s odstr.sus.org:lsk.bez anst.
5n265.21	Rozš.res.col.sigmoideum s odstr.sus.org:lsk.s anast.
5n265.4	Rozš.res.col.sigmoid.s odstr.sus.org:konver.lsk.-lpt.
5n265.x	Rozš.res.col.sigmoid.s odstr.sus.org:ost.
5n26x.x	Iná rozšír.resekcia hr.čreva s odstr.sused.org:ost.
5n290	Odstránenie črevného segm.duodena ako samost.výk.
5n291	Odstr.črevného segm.jejuna/ilea ako samost.výk.
5n292	Odstránenie črevného segm.hrubého čreva ako samost.výk.
5n29x	Odstránenie črevného segm.ako samost.výk:ostat.
5n310.0	Vytv.terminál.caecumstómie ako samost.výk:lpt.
5n310.2	Vytv.terminál.caecumstómie ako samost.výk:lsk.
5n310.4	Vytv.terminál.caecumstómie ako samost.v:konver.lsk.-lpt.
5n311.0	Vytv.terminál.ascendostómie ako samost.v:lpt.
5n311.2	Vytv.terminál.ascendostómie ako samost.v:lsk.
5n311.4	Vytv.terminál.ascendostómie ako sam.v:konv.lsk.-lpt
5n312.0	Vytv.terminál.transverzostómie ako samost.v:lpt.
5n312.2	Vytv.terminál.transverzostómie ako samost.v:lsk.
5n312.4	Vytv.termin.transverzostómie ako sam.v:konv.lsk.-lpt
5n313.0	Vytv.termin.descendostómie ako samost.v:lpt.
5n313.2	Vytv.termin.descendostómie ako samost.v:lsk.
5n313.4	Vytv.terminál.descendostómie ako sam.v:konv.lsk.-lpt
5n314.0	Vytv.termin.sigmoideostómie ako samost.v:lpt.
5n314.2	Vytv.termin.sigmoideostómie ako samost.v:lsk.
5n314.4	Vytv.termin.sigmoideostómie ako sam.v:konv.lsk.-lpt
5n315.0	Vytv.termin.ileostómie ako samost.v:lpt.
5n315.2	Vytv.termin.ileostómie ako samost.v:lsk.
5n315.4	Vytv.terminál.ileostómie ako sam.v:konv.lsk.-lpt.
5n31x.0	Vytvorenie terminálnej enterostómie ako samost.v:ost.lpt.
5n31x.2	Vytvorenie terminálnej enterostómie ako samost.v:ost. lsk.
5n31x.4	Vytv.terminál.enterostómie-sam.v:ost.konver.lsk.-lpt.
5n34a.0	Longitudinálne predĺženie čreva podľa Bianchiho
5n397.0	Sutúra ulkusu na čreve:laparotomicky
5n397.2	Sutúra ulkusu na čreve:laparoskopicky
5n397.4	Sutúra ulkusu na čreve:konv.lsk.-lpt.
5n397.x	Sutúra ulkusu na čreve:ostatné
5n398.0	Opich ulkusu na čreve:laparotomicky
5n398.2	Opich ulkusu na čreve:laparoskopicky
5n398.4	Opich ulkusu na čreve:konv.lsk.-lpt.
5n398.x	Opich ulkusu na čreve:ostatné
5n420.01	Pred.manžet.[segm]res.konečn.s uch.sfin:o.ch.s anast.
5n420.02	Pred.manžet.[segm]res.koneč.s uch.sfin:o.ch.s enterst.a sl.uz
5n420.21	Pred.manžet.[segm]res.koneč.s uch.sfin:lsk.s anst.
5n420.22	Pred.manžet.res.[seg]konečn.s uch.sfin:lsk.s eneterst.,sl.uz
5n420.x	Pred.manžet.[segm]res.konečn.s uch.sfin:lsk.ost.
5n421.01	Zad.manžet.[segm]res.konečn.s uch.sfinkt:otv.ch.s anast.
5n421.02	Zad.manž.[seg]res.koneč.s uch.sfink:o.ch.s enterst.a sl.uz
5n421.x	Zad.manžet.[seg]rs.koneč.s uchov.sfinkt:lsk.ost.
5n422.01	Tubul.rs.koneč.s uch.sfin.pri ponech.parapr:ot.ch.s anst.
5n422.02	Tubul.rs.koneč.s uch.sfin.ponech.parapr:ot.ch.s entrst.a sl.u
5n422.21	Tubul.res.konečn.s uch.sfin.pri ponech.parapr:lsk.s anst.
5n422.22	Tubul.res.konečn.s uch.sfin.pri ponech.parapr:lsk.s enetrst.
5n422.7	Tubul.res.konečn.s uch.sfin.pri ponech.parapr:peranál.
5n422.x	Tubul.res.koneč.s uch.sfin.pri ponech.parapr:ost.
5n423.01	Pred.res.konečníka pri uchovaní sfinkteru:otv.ch.s anst.
5n423.02	Predná res.konečn.pri uchov.sfinkt:otv.ch.s enetrst.a sl.uz.
5n423.21	Pred.res.konečn.pri uchovaní sfinkteru:lsk.s anast.
5n423.22	Pred.res.konečn pri uch.sfinkt:lsk.s enetrst.a sl.uz.
5n423.x	Predná resekcia konečníka pri uchovaní sfikteru:ost.
5n424.01	Vysoká pred.res.konečníka s uch.sfin:otv.ch.s anast.
5n424.02	Vys.pred.res.koneč.s uch.sfin:otv.ch.s enterost.a sl.uzáv.
5n424.21	Vysoká predná res.konečn.pri uchov.sfin:lsk.s anast.
5n424.22	Vys.pred.resek.konečn.pri uch.sfins:lsk.s enterost.a sl.uz.
5n424.x	Vysoká predná resekcia konečníka pri uchovaní sfikteru:ost.
5n425.01	Hlboká pred.res.konečn.s uch.sfin:otv.ch.s anast.
5n425.02	Hlb.pred.res.konečn.s uch.sfin:otv.ch.s enterost.a sl.uz.
5n425.21	Hlboká pred.res.konečn.s uch.sfin:lsk.s anst.
5n425.22	Hlb.pred.res.konečn.s uch.sfin:lsk.s enterost.a sl.uz.
5n425.x	Hlboká predná resekcia konečníka pri uchovaní sfikteru:ost.
5n426.01	Hlb.pred.rs.konečn.s uchov.sfin s peran.anst:otv.ch.s anst.
5n426.21	Hlb.pred.res.konečn.s uchov.sfin s peran.anst:lsk.s anst.

5n426.22	Hlb.re.koneč.pri uch.sf.s peranál.anast.,lsk,esk [TaTME]
5n426.x	Hlboká pred.res.konečn.s uch.sfin s peranál.anstom:ost.
5n427.01	Rozš.pred.rs.koneč.s uch.sfin s odstr.sused.org:otv.ch.s anast
5n427.02	Rozš.pr.rs.koneč.s uch.sfin s ods.sused.o:ot.ch.s enterst,sl.uz
5n427.21	Rozš.pred.res.konečn.s uch.sfin s odstr.sused.org:lsk.s anast.
5n427.22	Rozš.pred.rs.koneč.s uch.sfin s ods.ss.o:lsk.s enterost.,sl.uz
5n427.x	Rozšír.pred.res.konečníka s uchov.sfin s odstr.od sused.o:ost.
5n429.01	Iná res.konečn.pri uchovaní sfikteru:otv.ch.s anast.
5n429.02	Iná res.koneč.pri uchov.sfikteru:otv.ch.s enterost.,sl.uzáv.
5n429.21	Iná res.konečn.pri uchovaní sfikteru:lsk.s anast.
5n429.22	Iná res.konečn.pri uchovaní sfikteru:lsk.s enterost.,sl.uzáv.
5n429.x	Iná res.konečn.pri uchovaní sfikteru:ost.
5n42a.0	Abdominoperineál.res.konečn.bez zachovania sfinkteru:lpt.
5n42a.2	Abdominoperin.rs.koneč.b.zachov.sfinkteru:komb.otv.ch-lsk.
5n42a.x	Abdominoperineál.rs.koneč.bez zachovania sfinkteru:ost
5n42b	Abdominoper.res.konečn.bez zachov.sfinkteru s odstr.sus.org
5n42c.1	Abdominosakr.res.koneč.bez zachov.sfinkt:lpt.abdmnsakr
5n42c.2	Abdmosakr.res.koneč.bez zach.sfinkt:komb.lpt-lsk,abdmsakr
5n42c.x	Abdominosakr.res.koneč.bez zachov.sfinkt:ost.
5n42d	Abdominosakr.res.koneč.bez zachov.sfinkt s odstr.sused.org
5n42e	Sakroperineálna res.konečn.bez zachovania sfinkteru
5n42f	Perineálna res.konečn.bez zachovania sfinkteru
5n42x	Resekcia konečníka bez zachovania sfinkteru:ostatné
5n43f	Grazilisova plastika anusu a sfinkterového aparátu
5n510.0	Atyp.res.chor.tk. pečene, lokálna excízia:lpt.
5n510.2	Atyp.res.chor.tk. pečene, lokálna excízia:lsk.
5n510.4	Atyp.res.chor.tk. pečene, lokál.excízia:konv.lsk.-lpt.
5n510.x	Atyp.res.chor.tk. pečene, lokálna excízia:ostatné
5n511.0	Resekcia endocysty pečene (Echinokokovej cysty):lpt.
5n511.2	Resekcia endocysty pečene (Echinokokovej cysty):lsk.
5n511.4	Res.endocysty pečene (Echinokok.cysty):konv.lsk.-lpt.
5n511.x	Res.endocysty pečene (Echinokok.cysty):ost.
5n512.0	Klinovitá resekcia chorého tkaniva pečene:lpt.
5n512.2	Klinovitá resekcia chorého tkaniva pečene:lsk.
5n512.4	Klinovitá resekcia chorého tkaniva pečene:konv.lsk.-lpt.
5n512.x	Klinovitá resekcia chorého tkaniva pečene:ost.
5n514.0	Lok.deš.chor.tk.pečene alk.inj.s navádz.zobraz.postup:lpt.
5n514.2	Lok.deš.chor.tk.pečene alk.inj.s navádz.zobr.postup:lsk.
5n514.4	Lok.deš.chor.tk.pečene alk.inj.s nav.zobr.p:konv.lsk-lpt
5n514.x	Lok.deš.chor.tk.pečene alkohol.inj.s navádz.zobr.p:ost
5n515.0	Lok.deštr.chor.tk.peč.induk.vysokofrekv.termoterap:lpt.
5n515.2	Lok.deštr.chor.tk.pečene induk.vysokofrekv.termoterap:lsk
5n515.4	Lok.deštr.chor.tk.peč.induk.vysokofr.termoter:zm.lsk.-lpt.
5n515.x	Lok.deštr.chor.tk.peč.induk.vysokofrekv.termterap:ost.
5n51x.0	Iná lokálna deštr.chor.tk.pečene:lpt.
5n51x.2	Iná lokálna deštr.chor.tk.pečene:lsk.
5n51x.4	Iná lokálna deštr.chor.tk.pečene:konv.lsk.-lpt.
5n51x.x	Iná lokálna deštr.chor.tk.pečene:ost.
5n520.0	Anatom.resekcia 1segmentu pečene, laparotom.
5n520.2	Anatom.resekcia 1 segmentu pečene, laparoskopicky
5n521.10	Ľavostranná hemihepatektómia (res.segm.2, 3, 4a a 4b), lpt
5n521.12	Ľ-str.hemihepatektómia(res.segm.2, 3, 4a a 4b),lsk
5n521.20	Ľ-str.bisegmentekt.pečene(lobekt.ľ-str.,res.segm.2 a 3),lpt
5n521.22	Ľ-str.bisegmentekt.pečene(lobektómia ľ-str,res.segm.2a3),lsk
5n521.3	Left medial sectionectomy (segment 4)
5n522.10	Pravostranná hemihepatektómia (res.segm. 5 až 8), lpt
5n522.12	P-str.hemihepatektómia(resekcia segmentov 5 až 8),lsk
5n522.20	Trisegmentektómia pečene (res.segm.4 až 8), lpt
5n522.22	Trisegmentektómia pečene (resekcia segm.4 až 8),lsk
5n522.3	Extended right hepatectomy (4,5,6,7,8) or trisectionectomy
5n522.4	Right posterior sectionectomy (segment 6,7)
5n522.5	Right anterior sectionectomy (segment 5,8)
5n523.20	Mesohepatektómia (segment 4a, 4b, 5,8), laparotomicky
5n523.22	Mesohepatektómia (segment 4a, 4b, 5,8), laparoskopicky
5n523.40	Anatomická (typická) resekcia pečene, ostatné, laparotomicky
5n523.41	Anatomická (typická) resekcia pečene, ostatné, laparoskopick
5n523.42	Dvojetapová resekcia pečene ALLPS – 1. a 2. fáza
5n52x.0	Anatom.(typ)res.pečene,ost,lpt
5n52x.2	Anatomická (typická) resekcia pečene, ostatné, lsk
5n531	Odstr.hepatál. transplantátu ako samostatný výkon
5n532	Odstr.vlast.tkaniva pečene ako samost.výk.
5n533	Ľ-str.bisegmentekt.pečene(res.sgm2,3),org.darc.počas života
5n534	Ľ-str.hemihepatekt.(res.sgm1,2,3,4a,4b)org.darc.počas života
5n535	P-str.hemihepatekt.(res.sgm 5-8)org.darcovstvo počas života
5n536	Res.časti peč., ďalšie segm.kombi.pre org.darcov.poč.života
5n53x	Hepatektómia pre transplantáciu, ostatné
5n550.10	Sutúra a opich pečene-hemostáza v súvisl.s úrazom,lpt
5n550.11	Sutúra a opich pečene za účel.hemostázy v súvisl.s úrazom,lsk
5n550.20	Sutúra a opich pečene za účel.hemostázy v i.súvisl.ako úraz,lpt
5n550.22	Sutúra a opich pečene za účel.hemostázy v i.súvisl.ako úraz,lsk
5n552	Rekonštrukcia pečene, plastika omenta
5n591.0	Incízia pečene:bez ďalších výkonov
5n591.1	Incízia pečene:drenáž
5n591.20	Fenestrácia cysty pečene, laparotomicky
5n591.22	Fenestrácia cysty pečen, laparoskopicky
5n591.x	Incízia pečene:ost.
5n613.1	Biliodigestívna anastomóza k duodenu
5n613.2	Biliodigestívna anastomóza k jejunu
5n613.3	Biliodigestívna anastomóza k jejunu,interpoz.čr.klučky
5n613.4	Biliodigestívna anastomózak jejunu s Roux-Y
5n613.5	Biliodigestívna anastomóza:ostatné
5n623	Cholecystektómia:rozšírená
5n640.00	Vsun./vým.1samoexpand.a nepokryt.stentu v žlč.c:lpt.
5n640.01	Vsun./vým.1samoexp.a nepokryt.stentu v žlč.c:lsk.
5n640.02	Vsun./vým.1samoexp.a nepokryt.stentu v žlč.c:konv.lsk-lpt.
5n640.10	Vsun./vým.2samoexpand.a nepokryt.stentov v žlč.c:lpt.
5n640.11	Vsun./vým.2samoexp.a nepokryt.stentov v žlč.c:lsk.
5n640.12	Vsun./vým.2samoexp.a nepokryt.stentov v žlč.c:konv.lsk-lpt.
5n640.20	Vsun./vým.3samoexpand.a nepokryt.stentov v žlč.c:lpt.
5n640.21	Vsun./vým.3samoexp.a nepokryt.stentov v žlč.c:lsk.
5n640.22	Vsun./vým.3samoexp.a nepokryt.stentov v žlč.c:konv.lsk-lpt.
5n640.30	Vsun./vým.4+samoexpand.a nepokryt.stentov v žlč.c:lpt.
5n640.31	Vsun./vým.4+samoexp.a nepokryt.stentov v žlč.c:lsk.
5n640.32	Vsun./vým.4+samoexp.a nepokryt.stentov v žlč.c:konv.lsk-lpt.
5n641.00	Vsun./vým.1samoexp.a pokryt.stent-prot.v ž.c:lpt.
5n641.01	Vsun./vým.1samoexp.a pokryt.stent-protéz.v žlč.c:lsk.
5n641.02	Vsun./vým.1samoexp.a pokryt.stent-prot.v ž.c:konv.lsk-lpt.
5n641.10	Vsun./vým.2samoexp.a pokryt.stent-protéz.v žlč.c:lpt.
5n641.11	Vsun./vým.2samoexp.a pokryt.stent-prot.v ž.c:lsk.
5n641.12	Vsun./vým.2samoexp.a pokryt.stent-prot.v ž.c:konv.lsk-lpt.
5n641.20	Vsun./vým.3samoexp.a pokryt.stent-prot.v ž.c:lpt.
5n641.21	Vsun./vým.3samoexp.a pokryt.stent-protéz v žlč.c:lsk.
5n641.22	Vsun./vým.3samoexp.a pokryt.stent-prot.v ž.c:konv.lsk-lpt.
5n641.30	Vsun./vým.4+samoexp.a pokryt.stent-prot.v žlč.c:lpt.
5n641.31	Vsun./vým.4+samoexp.a pokryt.stent-prot.v žlč.c:lsk.
5n641.32	Vsun./vým.4+samoexp.a pokryt.stent-prot.v ž.c:konv.lsk-lpt.
5n64x.0	Vsun/vým.samoexp.st/prot.v žlč.c:ost.stenty:lpt.
5n64x.1	Vsun/vým.samoexp.st/prot.v žlč.c:ost.stenty:lsk.
5n64x.2	Vsun/vým.samoexp.st/prot.v žl.c:ost.stenty:konv. lsk.-lpt.
5n651.0	Incíz.Oddi zvier.a papilla duodeni major[papilotómia]:lpt.
5n651.2	Incíz.Oddi zvier.a papilla duodeni major[papilotómia]:lsk.
5n651.4	Incíz.Oddi zv.a papilla d.major[papilotómia]konv.lsk.-lpt.
5n651.x	Incíz.Oddi zvier.a papilla d. major[papilotómia]:ost.
5n652.0	Ost.incízie (s duodenot) na Oddi zv.a papilla d.major:lpt.
5n652.2	Ost.incízie (s ddnt) na Oddi zv.a papilla d.major:lsk.
5n652.4	Ost.incízie (s ddnt) na Oddi zv.a Pap.d.major:zm.lsk.-lpt.
5n652.x	Ost.incízie (s ddnt) na Oddi zv.a papilla d.major:ost.
5n694.0	Deštrukcia žlčových ciest:lpt.
5n694.2	Deštrukcia žlčových ciest:lsk.
5n694.4	Deštrukcia žlčových ciest:konv.lsk.-lpt.
5n695.0	Drenáž na žlčových cestách:lpt.
5n695.2	Drenáž na žlčových cestách:lsk.
5n695.4	Drenáž na žlčových cestách:konv.lsk.-lpt.
5n69a.0	Odstr.aloplast.materiálu na žlč.cest:lpt.
5n69a.2	Odstr.aloplast.materiálu na žlč.cest:lsk.
5n69a.4	Odstr.aloplast.mat.na žlč.cest:konv.lsk.-lpt.
5n69b.0	Hemostáza žlčových ciest:lpt.
5n69b.2	Hemostáza žlčových ciest:lsk.
5n69b.4	Hemostáza žlčových ciest:zm.lsk.-lpt.
5n69c.0	Revízia žlč.ciest ako samost.výk:lpt.

5n69c.2	Revízia žlč.ciest ako samost.výk:lsk.
5n69c.4	Revízia žlč.ciest ako samost.výk:konv.lsk.-lpt.
5n69d.0	Vsun.protézy bez samoexpand.schop.do žlč.ciest:lpt.
5n69d.2	Vsun.protézy bez samoexpand.schop.do žlč.ciest:lsk.
5n69d.4	Vsun.protézy bez samoexp.schop.do žlč.ciest:zm.lsk.-lpt.
5n69e.0	Vsun.2/viac protéz bez samoexpand.sch.do žlč.ciest:lpt.
5n69e.2	Vsun.2/viac protéz bez samoexpand.sch.do žlč.ciest:lsk.
5n69e.4	Vsun.2/viac protéz bez samoexp.sch.do žlč.c:zm.lsk.-lpt.
5n69f.0	Vým.protézy bez samoexpand.schop.v žlč.cestách:lpt.
5n69f.2	Výmena protézy bez samoexpand.schop.v žlč.cestách:lsk.
5n69f.4	Vým.protézy bez samoexpand.schop.v žlč.cest:zm.lsk.-lpt.
5n69g	Sutúra žlčovodov po poranení
5n69x.0	Ostat.operácie na žlč.cestách:lpt.
5n69x.2	Ostat.operácie na žlč.cestách:lsk.
5n69x.4	Ostat.operácie na žlč.cestách:konv.lsk.-lpt.
5n710.0	Incízia pankreasu bez ďalších výkonov
5n710.1	Drenáž pankreasu
5n710.2	Incízia pankreasu s odstránením konkrementov
5n710.x	Incízia, drenáž pankreasu, ostatné
5n711	Excízia chorého tkaniva pankreasu
5n712.0	Deštrukcia chor.tkaniva pankreasu bez laváže
5n712.1	Deštrukcia chor.tkaniva pankreasu s lavážou
5n715	Ost.lok.excízia a deštr.chor.tkanív pankreasu
5n716.1	Pankreatogastrostómia
5n716.2	Pankreatoduodenostómia
5n716.3	Pankreatojejunostómia
5n716.40	Pseudocystogastrostómia, laparotomicky
5n716.41	Pseudocystogastrostómia, laparoskopicky
5n716.x	Vnútor.drenáž pankreasu a derivácia pseudocysty pankr,ost.
5n720.0	Enukleácia nádoru pankreasu:laparotomicky
5n720.2	Enukleácia nádoru pankreasu:laparoskopicky
5n721.0	Parciál.ľ-str.pankreatektómia bez anastomózy:lpt.
5n721.2	Parciál.ľ-str.pankreatektómia bez anastomózy:lsk.
5n721.4	Parciál.ľ-str.pankreatektómia bez anastomózy:zm.lsk.-lpt.
5n722	Parc.res.hlavy pankreasu so zachov.pyloru
5n723	Parc.res.hlavy pankreasu so zachov.duodena
5n724	Segmentárna pankreatektómia
5n725	Parciálna pankreaektómia s čiastočnou resekciou žalúdka
5n72a	Tot.pankreatektómia s parciálnou resekciou žalúdka
5n72b	Tot.pankreatektómia so zachov.pyloru
5n72c	Tot.pankreatektómia so zachov.duodena
5n72d	Tot.pankreatektómia:ostránenie transplantátu pankreasu
5n72x.0	Parciálna pankreatektómia, ostatné
5n72x.1	Totálna pankreatektómia, ostatné
5n740	Anastomóza ductus pankreatikus k žalúdku
5n741	Anastomóza ductus pankreatikus k jejunu
5n742	Anastomóza ductus pankreatikus k duodenu
5n743	Anastom.d.pancreat k jejunu s Roux-Y-anastom.
5n74x	Anastomóza ductus pankreaticus:ostatné
5n790.0	Incízia ductus pancreaticus:lpt.
5n790.2	Incízia ductus pancreaticus:lsk.
5n790.4	Incízia ductus pancreaticus:konv.lsk.-lpt.
5n790.x	Incízia ductus pancreaticus:ostatné
5n791.0	Incízia papily pankreasu [papilotómia]:lpt.
5n791.x	Incízia papily pankreasu [papilotómia]:ostatné
5n792.0	Odstr.konkrementu z ductus pancreat:lpt.
5n792.x	Odstr.konkrementu z ductus pancreat:ost.
5n793.0	Excízia ductus pancreaticus:lpt.
5n793.x	Excízia ductus pancreaticus:ostatné
5n794.0	Deštrukcia ductus pancreaticus:lpt.
5n794.x	Deštrukcia ductus pancreaticus:ostatné
5n795.0	Drenáž ductus pancreaticus:lpt.
5n795.x	Drenáž ductus pancreaticus:ostatné
5n79a.0	Dilatácia pankreatických vývodov:lpt.
5n79a.x	Dilatácia pankreatických vývodov:ostatné
5n79c.0	Hemostáza na pankrease a pankreatických cestách:lpt.
5n79c.x	Hemostáza na pankrease a pankreatických cestách:ost.
5n79d.0	Revízia na pankrease a pankr.c.ako samost.výk:lpt.
5n79d.x	Revízia na pankrease a pankr.c.ako samost.výk:ostatné
5n79g.0	Vsun.samoexp.protézy na pankrease a pankr.c:laparot.
5n79g.x	Vsun.samoexp.protézy na pankrease a pankr.c:ost.
5n79h.0	Vsun.protézy bez samoexp.schop.pankreas a pankr.c:lap
5n79h.x	Vsun.protézy bez samoexp.schop.pankreas a pankr.c:ost.
5n79j.0	Výmena samoexp.protézy na pankrease a pankr.c:laparot.
5n79j.x	Výmena samoexp.protézy na pankrease a pankr.c:ost.
5n79k.0	Vým.protézy bez samoexp.schop.pankreas a pankr.c:lpt.
5n79k.x	Vým.protézy bez samoexp.schop.pankreas a pankr.c:ost.
5n79m.0	Sutúra na pankrease a pankr.cestách po poranení:lpt.
5n79m.2	Sutúra na pankrease a pankr.cestách po poranení:lsk.
5n79m.4	Sutúra na pankrease a pankr.cestách po poran.:konv.lsk.-ltp.
5n79m.x	Sutúra na pankrease a pankr.cestách po poranení:ost.
5n79x.0	Iné OP na pankrease a pankr.cest:lpt.
5n79x.2	Iné OP na pankrease a pankr.cest:lsk.
5n79x.4	Iné OP na pankrease a pankr.cest:zm.lsk.-lpt.
5n79x.x	Iné OP na pankrease a pankr.cest:ostatné
5n870	Uzavretie diafragmatickej hernie bez plastiky
5n871	Uzavretie diafragmatickej hernie s plastikou
5n872	Uzavretie diafragmatickej hernie s autogen.m.
5n873	Uzavretie diafragmatickej hernie s alogén.m.
5n874.0	Uzavr.diafragm.her.s alopl.mat:lpt.
5n874.1	Uzavr.diafr.hernie s alopl.mat:lsk.transperit
5n874.2	Uzav.diafr.her.s alopl.mat:esk.totál.extaperit.prist.
5n874.3	Uzav.diafr.hernie s alopl.mat:transtorak.
5n874.4	Uz.diafragmat.her.s alopl.mat:torakoabd.
5n874.5	Uzavr.diafr.her.s alopl.mat:torakoskop.
5n874.x	Uzavr.diafragm.her.s alopl.mat:ost.
5n875	Uzavr.diafragm.hernie pri recidíve bez plast.
5n876	Uzavr.diafragm.hernie pri recidíve s plast.
5n877	Uzavr.diafragm.hernie pri recidíve s autológ.m.
5n878	Uzavr.diafragm.hernie pri recidíve s alogén.m.
5n879.0	Uzavr.diafragm.her.pri recidíve s alopl.mat:lpt.
5n879.1	Uz.diafr.hernie pri recid.s alopl.mat:lsk,transperiton.
5n879.2	Uz.diafr.hernie pri recid.s alopl.mat:esk.tot.extrperit.prís
5n879.3	Uzavr.diafr.hernie pri recid.s alopl.mat:transtorak.
5n879.4	Uzavr.diafr.hernie pri recid.s alopl.mat:torakoabdom.
5n879.5	Uzavr.diafr.hernie pri recid.s alopl.mat:torakoskopic.
5n879.x	Uzavretie diafragmat.hernie pri recidíve s alopl.mat:ost.
5n87x	Uzavretie diafragmatickej hernie:ostatné
5n994	Vsunutie peritoneovaskulárneho shuntu do bruš.dut
5o315.0	Eviscerácia malej panvy u muža:otv.chir.
5o315.4	Eviscerácia malej panvy u muža:lsk.
5o315.x	Eviscerácia malej panvy u muža:ostatné
5o330.0	Vytv.rezervoáru moč.mechúra s použ.ilea:otv.chir.
5o330.4	Vytv.rezervoáru moč.mechúra s použ.ilea:lsk.
5o330.x	Vytv.rezervoáru moč.mechúra s použ.ilea:ost.
5o331.0	Vytv.rezervoáru moč.mech.s použ.hr.čreva:otv.chir.
5o331.4	Vytv.rezervoáru moč.mech.s použ.hr.čreva:lsk.
5o331.x	Vytv.rezervoáru moč.mech.s použ.hr.čreva:ost.
5o332.0	Vytv.rezervoáru moč.mech.s použitím ileocéka:otv.chir.
5o332.4	Vytv.rezervoáru moč.mech.s použitím ileocéka:lsk.
5o332.x	Vytv.rezervoáru moč.mech.s použitím ileocéka:iné
5o333.0	Vytv.rezervoáru moč.mech.s použ.žalúdka:otv.chir.
5o333.4	Vytv.rezervoáru moč.mech.s použ.žalúdka:lsk.
5o333.x	Vytv.rezervoáru moč.mech.s použ.žalúdka,ost.
5o334	Náhrada močového mechúra ortotopická
5o335.0	Konv.inej supra-vez.der.na náhr.rezerv.moč.mech:otv.chir.
5o335.4	Konv.inej supra-vez.deriv.na náhr.rezerv.moč.mech:lsk.
5o335.x	Konv.inej supra-vez.deriv.na náhr.rezerv.moč.mech:ost.
5o33x.0	Iná náhrada močového mechúra:otv.chir.
5o33x.4	Iná náhrada močového mechúra:lsk.
5o33x.x	Iná náhrada močového mechúra:iné
5o907.1	Radikál.paraaortál.lymfadenektómia v kombi.s inými OP:lpt.
5o907.2	Radikál.paraaortál.lymfadenekt.kombi.s inými OP:lumbt.
5o907.4	Radikál.paraaortál.lymfadenekt.kombi.s inými OP:lsk.
5o907.x	Radikál.paraaortál.lymfadenekt.kombi.s inými OP:ost.
5o908.1	Radik.panvová lymfadenektómia v kombi.s i.OP:lpt.
5o908.2	Radik.panvová lymfadenektómia v kombi.s i.OP:lumbt.
5o908.4	Radik.panvová lymfadenektómia v kombi.s i.OP:lsk.
5o908.x	Radik.panvová lymfadenektómia v kombi.s i.OP:iné
5q741	Radikálna vulvektómia (predná, zadná)

5t380	Artrodéza sakroiliakálneho spojenia
5t383↔	Artrodéza kolenného kĺbu
5t387.0↔	Artrodéza členkového kĺbu bez ďaľšieho kĺbu
5t387.1↔	Artrodéza členkového kĺbu so subtalárnym kĺbom
5t387.2↔	Artrodéza členk.kĺbu so subtalár.a Chopartovým kĺbom
5t388.1↔	Artrodéza sub talo:1 časť subtalárneho kĺbu
5t388.2↔	Artrodéza sub talo:2 časti subtalárneho kĺbu
5t388.3↔	Artrodéza sub talo:3 časti subtalárneho kĺbu
5t500.0↔	Impl.totál.endoprotézy bedr.kĺbu,necement.
5t500.1↔	Implantácia totál.endoprotézy bedr.kĺbu, cement.
5t500.2↔	Impl.totál.endoprotézy bedr.kĺbu,hybrid čiastoč.cement.
5t502.0↔	Impl.totál.špeciál.endoprotézy bedr.kĺbu, necementovaná
5t502.1↔	Impl.totál.špeciál.endoprotézy bedr.kĺbu, cementovaná
5t502.2↔	Impl.totál.špeci.endoprotézy bedr.kĺbu, hybrid.čiast.cement.
5t503.0↔	Implant.cervikokapitál.protézy bedr.kĺbu,necement.
5t503.1↔	Implantácia cervikokapitálnej protézy bedr.kĺbu,cement.
5t504.0↔	Impl.bipolár.cervikokapit.protézy bedr.kĺbu,necement.
5t504.1↔	Impl.bipolár.cervikokapit.protézy bedr.kĺbu,cement.
5t508.0↔	Impl.povrch.protézy hl. femuru hip resurfacing,necement.
5t508.1↔	Impl.povrch.protézy hlavice femuru hip resurfacing,cement.
5t508.2↔	Impl.povrch.protézy hlavice femuru hip resurfacing,hybrid.
5t509.00↔	Impl.metaf.prot.hl.femuru s k.driek.bez acet.komp.,necemen.
5t509.01↔	Impl.metaf.prot.hl.femuru s k.driek.bez aceta.komp.,cement.
5t509.10↔	Impl.metafyz.protézy hl.femuru.s kr.dr.s acet.komp.,necem.
5t509.11↔	Impl.metafyz.protézy hl.femuru.s kr.dr.s acet.kom.,cem.
5t509.12↔	Impl.metafyz.prot.hl.femuru.s kr.dr.s acet.kom.,hybrid č.cem.
5t50x.0↔	Iné implant.endoprotézy bedr.kĺbu,necement
5t50x.1↔	Iné implantácie endoprotézy bedr.kĺbu,cement
5t50x.2↔	Iné implantácie endoprotézy bedr.kĺbu,hybrid
5t510↔	Revízia endoprotézy bedrového kĺbu bez výmeny
5t511.00↔	Vým.femor.komp.protézy hl.femuru na cervikokap.nec.pr.hl.f.
5t511.01↔	Vým.femor.komp.protézy hl.femuru na cerv-kap.cem.pr.hl.f.
5t511.2↔	Vým.femor.kompon.protézy hl.femuru na špeciál.prot.hl.fem.
5t511.3↔	Vým.femor.komponen.protézy hl.femuru na bipol.prot.hl.f.
5t511.4↔	Výmena femorálnej komponenty hlavičky protézy
5t511.80↔	Výmena femor.komp.pr.hl.fem.na tot.necem.prot.hl.fem.
5t511.81↔	Výmena femor.komp.pr.hl.femuru na tot.cem.prot.hl.fem.
5t511.82↔	Vým.femor.komponenty pr.hl.femuru na tot.hybrid.pr.hl.fem.
5t511.x↔	Vým.femorálnej komp.protézy hl.femuru,ostatné
5t512.10↔	Vým.acetab.komponenty bed.kĺbu na acetab.komp.,necem.
5t512.11↔	Vým.acetabulár.komp.bed.kĺbu na acetab.komp.,cem.
5t512.20↔	Vým.acet.komp.bedra na acet.komp,necem.s vým.hl.
5t512.21↔	Vým.acet.komp.bedra na acet.komp,cem.s vým.hl.
5t512.3↔	Vým.acetabulár.kompenty bedra na špeciál.prot.hl.f.
5t512.60↔	Vým.acetab.komp.bedra, izol.inlay bez vým.jamky
5t512.61↔	Vým.acet.komp.bedra,izol.inlay bez vým.jamky s vým.hlavič
5t512.80↔	Vým.acetab.komp.bedra na tot.necem.prot.hl.fem.
5t512.81↔	Vým.acetab.komp.bedra na tot.cement.prot.hl.fem.
5t512.82↔	Vým.acetabulár.komp.bedra na tot.hybr.pr.hl.fem.
5t512.x↔	Vým.acetabulárnej komponenty bedra,ost.
5t513.2↔	Vým.cement.TEP bedr.kĺbu na špec.prot.hl.femuru
5t513.80↔	Vým.cement.TEP bedr.kĺbu na tot.necem.prot.hl.fem.
5t513.81↔	Vým.cement.TEP bedr.kĺbu na tot.cem.pr.hl.fem.
5t513.82↔	Vým.cement.TEP bedr.kĺbu na tot.hybr.pr.hl.f.
5t513.x↔	Výmena cement.TEP bedr.kĺbu,ostatné
5t514.2↔	Vým.necement.TEP bedr.kĺbu na špec.prot.hl.fem.
5t514.80↔	Vým.necem.TEP bedr.kĺbu na tot.necem.prot.hl.fem.
5t514.81↔	Vým.necem.TEP bedr.kĺbu na tot.cem.pr.hl.fem.
5t514.82↔	Vým.necem.TEP bedr.kĺbu na totál.hybr.prot.hl.fem.
5t514.x↔	Vým.necement.totát.endoprotézy bedr.kĺbu,ostat.
5t515.2↔	Vým.hybrid.TEP bedr.kĺbu na špec.prot.hl.fem.
5t515.80↔	Vým.hybrid.TEP bedr.kĺbu na totál.necem.prot.hl.fem.
5t515.81↔	Vým.hybrid.TEP bedr.kĺbu na tot.cem.pr.hl.fem.
5t515.82↔	Vým.hybrid.TEP bedr.kĺbu na tot.hybr.prot.hl.fem.
5t515.x↔	Výmena hybridnej totálnej endoprotézy bedr.kĺbu,ost.
5t516.2↔	Vým.TEP bedr.kĺbu na špec.pr.hl.femuru
5t516.80↔	Vým.TEP bedr.kĺbu na špec.tot.necem.prot.hl.fem.
5t516.81↔	Vým.TEP bedr.kĺbu na špec.totál.cemen.prot.hl.fem.
5t516.82↔	Vým.TEP bedr.kĺbu na špec.tot.hybr.prot.hl.fem.
5t516.x↔	Výmena tot.endoprotézy bedr.kĺbu na špeciálnu,ostatné
5t51j.2↔	Vým.metafyz.prot.hl.fem.s krát.driek.na špec.protézu.hl.fem
5t51j.80↔	Vým.metafyz.prot.hl.f.s krát.driek.na tot.necem.pr.hl.fem.
5t51j.81↔	Vým.metafyz.prot.hl.f.s krát.driek.na tot.cem.pr.hl.fem.
5t51j.82↔	Vým.metafyz.prot.hl.f.s krát.driek.na tot.hybr.pr.hl.fem.
5t51j.x↔	Vým.metafyz.protézy hl.femuru s krátkym driek.,ost.
5t520.0↔	Impl.unikondylár.protézy kolen.kĺbu,necement
5t520.1↔	Impl.unikondylár.protézy kolen.kĺbu,cement
5t520.2↔	Impl.unikondylár.protézy kolen.kĺbu,hybrid
5t521.0↔	Impl.bikond.povrch.prot.kolena bez spoj.bez pat.náhr,necem
5t521.1↔	Impl.bikond.povr.protézy kolena bez spoj.bez pat.náhr,cem.
5t521.2↔	Impl.bikond.pov.pr.kolena bez spoj.bez pat.náhr,hybrid
5t522.0↔	Impl.bikond.povrch.pr.kolena bez spoj.s pat.náhr,necem
5t522.1↔	Impl.bik.povr.prot.kolena bez spoj.s patel.náhr,cement
5t522.2↔	Impl.bik.povrch.prot.kolena bez spoj.s pat.náhr,hybrid
5t523.0↔	Impl.bikond.povr.pr.kolena čiast.spoj.bez pat.náhr,necem
5t523.1↔	Impl.bikond.povr.pr.kolena čiast.spoj.bez patel.náhr,cem
5t523.2↔	Impl.bikond.povr.pr.kolena čiast.spoj.bez pat.náhr,hybrid
5t524.0↔	Impl.bikond.povrch.pr.kolena čiast.spoj.s pat.náhr,necem
5t524.1↔	Impl.bikond.povrch.prot.kolena čiast.spoj.s pat.náhr,cem
5t524.2↔	Impl.bikond.povrch.pr.kolena čiast.spoj.s pat.náhr,hybrid
5t525.0↔	Impl.TEP kolen.kĺbu spoj.bez patel.náhr.,necement
5t525.1↔	Impl.TEP kolen.kĺbu spoj.bez patel.náhr.,cement
5t525.2↔	Impl.TEP kolen.kĺbu spojená bez pat.náhr.,hybrid
5t526.0↔	Impl.TEP kolen.kĺbu spoj.s patel.náhr.,necement
5t526.1↔	Impl.TEP kolen.kĺbu spojená s patel.náhr.,cement
5t526.2↔	Impl.TEP kolen.kĺbu spoj.s pat.náhr.,hybrid
5t527.10↔	Impl.patel.náhrady kolen.kĺbu,patelár.komponenta necem
5t527.11↔	Impl.patel.náhrady kolen.kĺbu,patel.komponenta cement
5t527.20↔	Impl.patel.náhrady kolen.kĺ,patelofemor.náhr.necem.
5t527.21↔	Impl.patel.náhrady kolen.kĺ,patelofemor.náhrada cem.
5t527.22↔	Impl.patel.náhrady kolen.kĺ,patelofem.náhr.hybrid.
5t527.30↔	Impl.patel.náhrady kolen.kĺ,izol.náhr.femor.plochy,necem.
5t527.31↔	Impl.pat.náhrady kolen.kĺ,izol.náhrada femor.plochy,cemen
5t528.0↔	Impl.špeciál.protézy kolen.kĺbu,necement
5t528.1↔	Impl.špeciál.protézy kolen.kĺbu,cement
5t528.2↔	Impl.špeciál.protézy kolenného kĺbu,hybrid
5t529.1↔	Impl.prot.kolen.kĺ so zvýš.ohyb.schop.bez pat.náhr,cement
5t529.2↔	Impl.protézy kolen.kĺ so zvýš.ohyb.schop.bez pat.náhr,hybrid
5t52a.1↔	Impl.protézy kolen.kĺ so zvýš.ohyb.schop.s pat.náhr,cement
5t52a.2↔	Impl.protézy kolen.kĺ so zvýš.ohyb.schop.s pat.náhr,hybrid
5t52b↔	Implant.interpozič.nezakotveného implantátu kolen.kĺbu
5t52c.0↔	Impl.bikompart.protézy kolen.kĺbu bez pat.náhr,necement
5t52c.1↔	Impl.bikompart.protézy kolen.kĺbu bez pat.náhr,cement
5t52c.2↔	Impl.bikompart.protézy kolen.kĺbu bez pat.náhr,hybrid
5t52d.0↔	Impl.bikompart.protézy kolen.kĺbu s patel.náhr,necement
5t52d.1↔	Impl.bikompart.protézy kolen.kĺbu s patel.náhr,cement
5t52d.2↔	Impl.bikompart.protézy kolen.kĺbu s patel.náhr,hybrid
5t52e.0↔	Impl.endoprot.kĺb.náhrady kolena bez pohyb.funk,necem
5t52e.1↔	Impl.endoprotet.kĺb.náhr.kolena bez pohyb.funk,cement
5t52e.2↔	Impl.endoprotet.kĺb.náhr.kolena bez pohyb.funk,hybrid
5t52x.0↔	Ostat.implantácia endoprotézy kolen.kĺbu,necement.
5t52x.1↔	Ostat.implantácia endoprotézy kolen.kĺbu,cement.
5t52x.2↔	Ostat.implantácia endoprotézy kolen.kĺbu,hybrid.
5t530↔	Revízia endoprotézy kolenného kĺbu bez výmeny
5t531.10↔	Vým.unikondylárnej prot.kolen.kĺbu na unikond.prot.,necem
5t531.11↔	Vým.unikondylárnej prot.kolen.kĺbu na unikond.prot.,cem.
5t531.20↔	Vým.unikond.prot.kolena na bikond.pov.pr.bez pat.náhr,nec
5t531.21↔	Vým.unikond.prot.kolena na bikond.pov.pr.bez pat.náhr,cem
5t531.30↔	Vým.unikond.prot.kolena na bikond.pov.pr.s patel.náhr,nec
5t531.31↔	Vým.unikond.prot.kolena na bikond.pov.pr.s patel.náhr,cem
5t531.50↔	Vým.unikond.protézy kolena na TEP kolena spoj,nec
5t531.51↔	Vým.unikondyl.prot.kolena na TEP kolena spoj,cem.
5t531.52↔	Vým.unikond.prot.kolena na TEP kolena spoj-hybr.čiast.cem
5t531.6↔	Výmena unikondylárnej protézy kolenného kĺbu inlay
5t531.x↔	Výmena unikondylárnej protézy kolenného kĺbu, ostatné
5t532.0↔	Vým.bikondyl.povrch.pr.kolena na bikond.povrch.p.rovn.typu
5t532.40↔	Vým.bikondyl.povr.pr.kolena na bik.povr.pr.iný typ,necem.
5t532.42↔	Vým.bikondyl.povr.pr.kolena na bik.povr.p.iný typ,hybrid/cem
5t532.50↔	Vým.bikondyl.pov.pr.kolena na totál.endopr.kol,spoj.necem.
5t532.52↔	Vým.bikondyl.pov.pr.kolena na tot.endopr.kol,spoj.hybr/cem

5t532.6↔	Výmena bikondylárnej povrchovej protézy kolena inlay
5t532.7↔	Vým.bikondyl.povr.protézy kolena, vým.femorál.komponenty
5t532.8↔	Vým.bikondyl.povr.protézy kolena, výmena tibiál.komponenty
5t532.a0↔	Vým.bikondyl.povr.pr.kolena na špeciál.endopr.kol.,necem.
5t532.a1↔	Vým.bikondyl.povr.pr.kolena na špeciál.endopr.kol.,cem.
5t532.x↔	Výmena bikondylárnej povrch.protézy kolena,ost.
5t533.0↔	Vým.spojenej TEP kolen.kĺbu rovnakého typu
5t533.50↔	Vým.spojenej TEP kolen.kĺbu na TEP kol.spojenú,necem
5t533.52↔	Vým.spojenej TEP kolen.kĺbu na TEP kol.spojenú,hybrid/cem
5t533.7↔	Výmena spoj.TEP kolena,výmena femorál.komp.
5t533.8↔	Vým.spoj.TEP kolena,výmena tibiál.komp.
5t533.9↔	Vým.spoj.TEP kolena,výmena patelár.komp.
5t533.a0↔	Vým.spojenej TEP kolen.kĺ na špeciál.endopr.kolena,necem.
5t533.a1↔	Vým.spojenej TEP kolen.kĺ na špeciál.endopr.kol,cem.
5t533.x↔	Výmena spojenej totálnej endoprotézy kolena,ostatné
5t534.0↔	Vým.špeciálnej protézy kolen.kĺbu rovnakého typu
5t534.7↔	Vým.špec.protézy kolen.kĺ,výmena femor.komponenty
5t534.8↔	Vým.špec.protézy kolen.kĺ,výmena tibiál.komp.
5t534.9↔	Vým.špeciál.protézy kolen.kĺ,vým.patelár.komp.
5t534.x↔	Výmena špeciálnej protézy kolenného kĺbu,ost.
5t535.10↔	Vým.patelár.náhrady na necem.patelár.komp.
5t535.11↔	Vým.patelár.náhrady na cement.patel.komponentu
5t535.20↔	Vým.patel.náhrady na patelofemor.necem.náhr.
5t535.21↔	Vým.patel.náhrady na patelofem.cement.náhr.
5t535.22↔	Výmena patel.náhr.na patelofem.hybr.náhr.
5t535.30↔	Výmena patelár.náhrady na necement.femorálnu náhradu
5t535.31↔	Výmena patelár.náhrady na cement.femorálnu náhradu
5t536.42↔	Vým.pr.kol.zvýš.ohyb.na p.so zvýš.ohyb.bez pat.náhr-hyb/cem
5t536.52↔	Vým.pr.kol.so zvýš.ohyb.na p.so zvýš.ohyb.s pat.náhr-hyb/cem
5t536.60↔	Vým.pr.kolena so zvýš.ohyb.na TEP spoj.bez patel.náhr,necem
5t536.61↔	Vým.pr.kolena so zvýš.ohyb.na TEP spoj.bez patel.n-hyb/cem
5t536.70↔	Vým.pr.kolena so zvýš.ohyb.sch.na TEP spoj.s pat.náhr,necem
5t536.71↔	Vým.pr.kolena so zvýš.ohyb.na TEP spoj.s pat.náhr-hyb/cem
5t536.90↔	Vým.protézy kolena so zvýš.ohyb.sch.na špec.endopr.,necem
5t536.92↔	Vým.protézy kolena zvýš.ohyb.sch.na špec.endopr-hyb/cem.
5t536.x↔	Výmena protézy kolena so zvýš.ohyb.schopnosťou,ost.
5t560.0↔	Implantácia endoprotézy členk.kĺbu,necem.
5t560.1↔	Implantácia endoprotézy členk.kĺbu,cement.
5t560.2↔	Implantácia endoprotézy členk.kĺbu,hybrid.čiast.cem
5t571.00↔	Vým.endoprotézy členk.kĺbu na endoprot.členk.k.,necem.
5t571.01↔	Výmena endoprot.členk.kĺbu na endoprot.členk.kĺb,cement.
5t63x	Kostná náhrada na chrbtici:ostatné
5t641.1	Dorzálna spondylodéza:1 segment
5t641.2	Dorzálna spondylodéza:2 segmenty
5t641.3	Dorzálna spondylodéza:3 segmenty
5t641.4	Dorzálna spondylodéza:4 segmenty
5t641.5	Dorzálna spondylodéza:5 segmentov
5t641.6	Dorzálna spondylodéza:6 a viac segmentov
5t641.a1	Predĺženie dorzálnej spondylodézy s použitím konektora 1 seg
5t641.a2	Predĺženie dorzálnej spondylodézy s použitím konektora 2 seg
5t641.a3	Predĺženie dorzálnej spondylodézy s použitím konektora 3 seg
5t641.a4	Predĺženie dorzálnej spondylodézy s použitím konektora 4 seg
5t641.a5	Predĺženie dorzálnej spondylodézy s použitím konektora 5 seg
5t641.a6	Predĺženie dorzálnej spondylodézy s použitím konektora 6 seg
5t641.a7	Predĺženie dorzálnej spondylodézy s použitím konektora 7 a v
5t642.1	Ventrálna spondylodéza:1 segment
5t642.2	Ventrálna spondylodéza:2 segmenty
5t642.3	Ventrálna spondylodéza:3 segmenty
5t642.4	Ventrálna spondylodéza:4 segmenty
5t642.5	Ventrálna spondylodéza:5 segmentov
5t642.6	Ventrálna spondylodéza:6 a viac segmentov
5t643.1	Dorzál.a ventrál.komb.spondylodéza medzi stavcami:1 segm.
5t643.2	Dorzál. a ventrál.komb.spondylodéza medzi stavcami:2 segm.
5t643.3	Dorzál. a ventrál.komb.spondylodéza medzi stavcami:3 segm.
5t643.4	Dorzál. a ventrál.komb.spondylodéza medzi stavcami:4 segm.
5t643.5	Dorzál. a ventrál.komb.spondylodéza medzi stavcami:5 segm.
5t643.6	Dorzál. a ventrál.komb.spondylodéza medzi stavc:6 -viac segm
5t64x	Spondylodéza:ostatné
5t650.1	Náhr.tela stavca implantátom a kompl.rek.na chrbt:1stavec
5t650.2	Náhr.tela stav.impl.a kompl.rekonštrukcia na chrbtici:2st.
5t650.3	Náhr.tela stav.impl.a kompl.rekonštrukcia na chrbtici:3st.
5t650.4	Náhr.tela stav.impl.a kompl.rekonštrukcia na chrbtici:4st.
5t650.5	Náhr.tela stav.impl.a kompl.rekonštr.na chrbtici:5 a v.st.
5t651.1	Náhr.tela stavca osobit.mat.a kompl.rek.na chrb:1st.
5t651.2	Náhr.tela stavca osobit.mat.a kompl.rek.na chrb:2st.
5t651.3	Náhr.tela stavca osobit.mat.a kompl.rek.na chrb:3st.
5t651.4	Náhr.tela stavca osobit.mat.a kompl.rek.na chrb:4st.
5t651.5	Náhr.tela stavca osobit.mat.a kompl.rek.na chrb:5 a v.st.
5t651.6	Náhr. tela st. a komp. rek. na chrbtici, pr. pod. štep bez kor.
5t651.7	Náhr. tela st. a komp. rek. na chrbtici, pr. pod. štep s kor.
5t651.x	Náhrada tela stavca a komplexná rek. na chrbtici, ost.
5t654	Kyfektómia
5t655	Dorzálna korekcia na chrbtici bez ventrálneho uvoľnenia
5t656	Dorzálna korekcia na chrbtici s ventrálnym uvoľnením
5t657	Dorzoventrálna korekcia na chrbtici
5t658	Kolumnotómia a polysegm.dorzál.lord.sp[DLS] Zielke
5t659	Kolumnotómia a transpedikul.subrakčt.osteotómia
5t65a	Kolumnotómia a monosegm.cervikotorak.lord.spondylodéza
5t65c	Unilater.epifyzeodéza na chrbt.s dorzál.fúziou stavca
5t65d	Bilaterál.epifyzeodéza na chrbt.s dorzál.fúziou stavca
5t65e.1	Epifyzeodéza chrbt.-usmer.rastu skobami pamäť.efekt:1skoba
5t65e.2	Epifyzeodéza chrbt.-usmer.rastu skobami pamäť.efekt:2skoby
5t65e.3	Epifyzeodéza chrbt.-usmer.rastu skobami pamäť.efekt:3skoby
5t65e.4	Epifyzeodéza chrbt.-usmer.rastu skobami pamäť.efekt:4skoby
5t65e.5	Epifyzeodéza chrbt.-usmer.rastu skobami pamäť.efekt:5skôb
5t65e.6	Epifyzeodéza chrbt.-usmer.rastu skobami pamäť.efekt:6skôb
5t65e.7	Epifyzeodéza chrbt.-usmer.rastu skobami pamäť.efekt:7skôb
5t65e.8	Epifyzeodéza chrbt.-usmer.rastu skobami pamäť.efekt:8skôb
5t65e.9	Epifyzeodéza chrbt.-usmer.rastu skobami pamäť.efekt:9skôb
5t65e.a	Epifyzeodéza chrbt.-usmer.rastu skobami pamäť.efekt:10skôb
5t65e.b	Epifyzeodéza chrbt.-usmer.rastu skobami pamäť.efekt:11skôb
5t65e.c	Epifyzeodéza chrbt.-usmer.rastu skobami pamäť.efekt:12skôb
5t65e.d	Epifyzeodéza chrbt.-usmer.rastu skobami pamäť.efekt:13skôb
5t65e.f	Subkutánna fixácia na chrbtici (inštrumentácia) podľa Harrin
5t65f.1	Epify. na chr. na usme. rastu tet. - sys. skrut. a šn., 1 seg.
5t65f.2	Epify. na chr. na usme. rastu tet. - sys. skrut. a šn., 2 seg.
5t65f.3	Epify. na chr. na usme. rastu tet. - sys. skrut. a šn., 3 seg.
5t65f.4	Epify. na chr. na usme. rastu tet. - sys. skrut. a šn., 4 seg.
5t65f.5	Epify. na chr. na usme. rastu tet. - sys. skrut. a šn., 5 seg.
5t65f.6	Epify. na chr. na usme. rastu tet. - sys. skrut. a šn., 6 seg.
5t65f.7	Epify. na chr. na us rastu tet. - sys. skrut. a šn., 7 a viac seg
5t65g.a0	Dorzál.(inštrum.)korekt.spondylodéza,3-6 segm.prim.nestab.
5t65g.a1	Dorzál.(inštrum.)korekt.spondylodéza,3-6 segm.prim.stabil.
5t65g.b0	Dorzál.(inštrum.)korekt.spondylodéza,7-10 seg,prim.nest.
5t65g.b1	Dorzál.(inštrum.)korekt.spondylodéza,7-10 seg.prim.stab.
5t65g.c0	Dorzál.(inštrum.)korekt.spondylodéza,11-viac.s.prim.nest
5t65g.c1	Dorzál.(inštrum.)korekt.spondylodéza,11-viac.s.prim.stab
5t65h.a0	Pred(inštrum.)korektív.spondylodéza,3-6 segm.prim.nestab.
5t65h.a1	Predná(inštrum.)korektív.spondylodéza,3-6 segm.prim.stab.
5t65h.b0	Predná(inštrum.)korektív.spondylodéza,7-10 segm.prim.nest
5t65h.b1	Predná(inštrum.)korektív.spondylodéza,7-10 segm.prim.stab
5t65h.c0	Predná(inštrum.)korektív.spondylodéza,11 a viac s.prim.nest
5t65h.c1	Predná(inštrum.)korektív.spondylodéza,11 a viac s.prim.stab
5t65j.a0	Zad.a pred.kombi.(inštr)korekt.spondylodéza,3-6 s.prim.nest
5t65j.a1	Zad.a pred.kombi.(inštr)korekt.spondylodéza,3-6 s.pr.stab
5t65j.b0	Zad.a pred.komb.(inštr)korekt.spondylodéza,7-10 s.pr.nest
5t65j.b1	Zad.a pred.komb.(inštr)korekt.spondylodéza,7-10 s.pr.stab
5t65j.c0	Zad.a pred.komb.(inštr)korekt.spondylodéza,11-viac.s.pr.nest
5t65j.c1	Zad.a pred.komb.(inštr)korekt.spondylodéza,11-viac.s.pr.stab
5t885.0↔	Transpl.fasciokut.lal.sv,šľ.a fasc.mikrovask.anast:hl,krk
5t885.1↔	Tx.fasciokut.lal.sv,šľ.a fasc.mikrovask.anast:rameno,axila
5t885.2↔	Tx.fasciokut.lal.sv,šľ.a fasc.mikrovask.anast:ram,lakeť
5t885.3↔	Transplant.fasciokut.lal.sv,šľ.a fasc.mikrovask.an:predlakt
5t885.4↔	Tx.fasciokut.lal.sv,šľ.a fasc.mikrovask.anast:hr.stena,chrb.
5t885.5↔	Tx.fasciokut.lal.sv,šľ.a fasc.mikrovask.anast:bruš.stena
5t885.6↔	Tx.fasciokut.l.sv,šľ.a fasc.mikrovask.anast:inguin,gen,gl.obl.
5t885.7↔	Tx.fasciokut.lal.sv,šľ.a facs.mikrovask.anast:steh,kol.
5t885.8↔	Tx.fasciokut.lal.sv,šľ.a fasc.mikrovask.anast:predk.
5t885.9↔	Tx.fasciokut.lal.sv.šľ.a fas.mikrovask.anast:noha
5t885.x↔	Transplantácia fasciokut.lal.sv.šľ.a fas.mikrovask.anast:ost.

5t886.0↔	Transplant.septokut.lal.sv,šľ.a fasc.mikrovask.anast:hlava,krk
5t886.1↔	Tx.septokut.lal.sv,šľ.a fasc.mikrovask.anast:rameno,axila
5t886.2↔	Tx.septokut.lal.sv,šľ.a fasc.mikrovask.anast:ram,lakeť
5t886.3↔	Transpl.septokut.lal.sv,šľ.a fasc.mikrovask.anast:predlakt
5t886.4↔	Tx.septokut.lal.sv,šľ.a fasc.mikrovask.anast:hr.sten,chrb.
5t886.5↔	Tx.septokut.lal.sv,šľ.a fasc.mikrovask.anast:bruš.stena
5t886.6↔	Tx.septokut.lal.sv,šľ.a fasc.mikrovask.anast:ing,gen,gl.obl.
5t886.7↔	Tx.septokut.lal.sv,šľ.a fasc.mikrovask.anast:steh.,kol.
5t886.8↔	Tx.septokut.lal.sv,šľ.a fasc.mikrovask.anast:predkol
5t886.9↔	Tx.septokut.lal.sv,šľ.a fasc.mikrovask.anast:noha
5t886.x↔	Tx.septokut.lal.sv,šľ.a fasc.mikrovask.anast:ost.
5t887.0↔	Tx.myokut.lal.sv,šľ.a fasc.mikrovask.anast:hlava,krk
5t887.1↔	Tx.myokut.lal.sv,šľ.a fasc.mikrovask.anast:rameno,axila
5t887.2↔	Tx.myokut.lal.sv,šľ.a fasc.mikrovask.anast:ram,lakeť
5t887.3↔	Tx.myokut.laloka sv,šľ.a fasc.mikrovask.anast:predlakt
5t887.4↔	Tx.myokut.lal.sv,šľ.a fasc.mikrovask.anast:hr.stena,chrb.
5t887.5↔	Tx.myokut.lal.sv,šľ.a fasc.mikrovask.anast:bruš.stena
5t887.6↔	Tx.myokut.lal.sv,šľ.a fasc.mikrovask.anast:inguin,gen,gl.obl.
5t887.7↔	Tx.myokut.lal.sv,šľ.a fasc.mikrovask.anast:steh,kol.
5t887.8↔	Transpl.myokut.lal.sv,šľ.a fasc.mikrovask.anast:predk.
5t887.9↔	Tx.myokut.lal.sv,šľ.a fasc.mikrovask.anastomózou:noha
5t887.x↔	Transplantácia myokut.lal.sv,šľ.a fasc.mikrovask.anast:ost.
5t888.0↔	Tx.osteo-myokut/fasciok.l.sv,šľ.a f.mikrovask.anast:hl,krk
5t888.1↔	Tx.osteo-myok/fasciok.l.sv,šľ.a f.mikrov.anast:rameno,axila
5t888.2↔	Tx.osteo-myok/fasciok.l.sv,šľ.a f.mikrovask.anast:ram,lakeť
5t888.3↔	Tx.osteo-myokut/fasciok.l.sv,šľ.a f.mikrovask.anast:predl.
5t888.4↔	Tx.osteo-myok/fasciok.l.sv,šľ.a f.mikrov.anast:hr.st,chrb.
5t888.5↔	Tx.osteo-myokut/fasciok.l.sv,šľ.a f.mikrov.anast:bruš.st.
5t888.6↔	Tx.osteo-myok/fasciok.l.sv,šľ.a f.mikro.anast:ing,gen,gl.obl.
5t888.7↔	Tx.osteo-myok/fasciok.l.sv,šľ.a f.mikrov.anas:steh,kol.
5t888.8↔	Tx.osteo-myokut/fasciok.l.sv,šľ.a f.mikrov.anas:predkol.
5t888.9↔	Tx.osteo-myokut/fasciok.l.sv,šľ.a f.mikrovask.anast:noha
5t888.x↔	Transpl.osteo-myokut/fasciok.l.sv,šľ.a f.mikrovask.anast:ost.
5t889.0↔	Tx.iného transpl.sv,šľ.a fasc.mikrovask.anast:hlava,krk
5t889.1↔	Tx.iného transpl.sv,šľ.a fasc.mikrovask.anast:rameno,axila
5t889.2↔	Tx.iného transpl.sv,šľ.a fasc.mikrovask.anast:ram,lakeť
5t889.3↔	Tx.iného transpl.sv,šľ.a fasc.mikrovask.anast:predl.
5t889.4↔	Tx.iného transpl.sv,šľ.a fasc.mikrovask.anast:hr.stena,chrb.
5t889.5↔	Tx.iného transpl.sv,šľ.a fasc.mikrovask.anast:br.stena
5t889.6↔	Tx.i.transpl.sv,šľ.a fasc.mikrovask.anast:inguin,genit,gl.obl.
5t889.7↔	Tx.iného transpl.sv,šľ.a fasc.mikrovask.anast:steh,kol.
5t889.8↔	Tx.iného transpl.sv,šľ.a fasc.mikrovask.anast:predk.
5t889.9↔	Transplantácia i.transpl.sv,šľ.a fasc.mikrovask.anast:noha
5t889.x↔	Tx.iného transplantátu sv,šľ.a fasc.mikrovask.anast:ost.
5t88x.0↔	Iné odobr.a tx.sv,šľ.a fasc.mikrovask.anast:hlava,krk
5t88x.1↔	Iné odobr.a tx.sv,šľ.a fasc.mikrovask.anast:rameno,axila
5t88x.2↔	Iné odobr.a tx.sv,šľ.a fasc.mikrovask.anast:ram,lakeť
5t88x.3↔	Iné odobr.a tx.sv,šľ.a fasc.mikrovask.anast:predl.
5t88x.4	Iné odobr.a tx.sv,šľ.a fasc.mikrovask.anast:hr.stena,chrb.
5t88x.5	Iné odobr.a tx.sv,šľ.a fasc.mikrovask.anast:bruš.stena
5t88x.6	Iné odobr.a tx.sv,šľ.a fasc.mikrov.anast:inguin,gen,glut.obl.
5t88x.7↔	Iné odobr.a tx.sv,šľ.a fasc.mikrovask.anast:steh,kol.
5t88x.8↔	Iné odobr.a tx.sv,šľ.a fasc.mikrovask.anast:predk.
5t88x.9↔	Iné odobr.a tx.sv,šľ.a fasc.mikrovask.anast:noha
5t88x.x↔	Iné odobr.a transplantácia sv,šľ.a fasc.mikrovask.anast:ost.
5v250.0	Lal.plast.kože a podk,príjemca:voľ.lal.s mikrovask.anast:pery
5v250.4	Lal.plast.k.a podk,príjem:voľ.lal.s mikrovask.anast:ost.č.hlavy
5v250.5	Lal.plast.kože a podk,príjem:voľ.lalok.s mikrovask.anast:krk
5v250.6↔	Lal.plast.kože a podk,príjem:voľ.lal.s mikrovask.anast:ram,axi
5v250.7↔	Lal.plast.kože a podk,príjem:voľ.lal.s mikrovask.anast:ram,lak
5v250.8↔	Lal.plast.k.a podk,príjemca:voľ.lal.s mikrovask.anast:predlakt
5v250.9↔	Lal.plast.kože a podk,príjem:voľ.lal.s mikrovask.anastom:ruka
5v250.a	Lal.plast.k.a podk,príjem:voľ.lal.s mikrovas.anast:hr.st,chrb
5v250.b	Lal.plast.k.a podk,príjemca:voľ.lal.s mikrovask.anast:bruš.o.
5v250.c	Lal.plast.k.a podk,príjem:voľ.lal.s mikrovas.anast:ingui,gen.o.
5v250.d	Lalok.plast.kože a podk,príjem:voľ.lal.s mikrovas.anast:glut.o.
5v250.e↔	Lalok.plast.k.a podk,príjem:voľ.lal.s mikrovask.anast:steh,kol
5v250.f↔	Lal.plast.kože a podk,príjem:voľ.lal.s mikrovask.anast:predkol
5v250.g↔	Lal.plast.kože a podk,príjemca:voľ.lal.s mikrovask.anast:noha
5v250.x↔	Lal.plast.kože a podk,príjemca:voľ.lalok s mikrovask.anast:ost.
5v554.0	Voľ.tx.kože a lal.plast.k.a podk.príjem,voľ.lal.mikrovas.an:pery
5v554.1	Voľ.tx.kože a lal.pl.kože a podk.príjem,voľ.lal.mikrovask.an:nos
5v554.2↔	Voľ.tx.kože a lal.pl.k.a podk.príjem,voľ.lal.mikrovask.an:ucho
5v554.3↔	Voľ.tx.kože a lal.pl.k.a podk.príjem,voľ.lal.mikrovas.an:oč.vieč
5v554.4	Voľ.tx.kože a lal.pl.k.a podk.príjemca,voľ.lal.mikrovas.a:os.č.hl
5v554.5	Voľ.tx.kože a l.plast.k.a podk.príjemca,voľ.lal.mikrovask.a:krk
5v554.6↔	Voľ.tx.kože a l.pl.k.a podk.príjemca,voľ.lal.mikrovas.a:ram,axi
5v554.7↔	Voľ.tx.kože a lal.pl.k.a podk.príjem,voľ.lal.mikrovas.a:ram,lak
5v554.8↔	Voľ.tx.kože a lal.pl.k.a podk.príjem,voľ.lal.mikrovask.a:predlak
5v554.9↔	Voľ.tx.kože a lal.plast.k.a podk.príjem,voľ.lal.mikrovas.a:ruka
5v554.a	Voľ.tx.kože a lal.pl.k.a podk.príjem,voľ.lal.mikrovas.a:hr/chrb
5v554.b	Voľ.tx.kože a lal.pl.k.a podk.príjem,voľ.lal.mikrovask.a:bruš.o
5v554.c	Voľ.tx.kože a lal.pl.k.a podk.príjem,voľ.lal.mikrovas.a:ingv,gen
5v554.d	Voľ.tx.kože a lal.pl.k.a podk.príjemca,voľ.lal.mikrovas.a:glut.o
5v554.e↔	Voľ.tx.k.a lal.plas.k.a podk.príjem,voľ.lal.mikrovas.a:stehn,kol
5v554.f↔	Voľ.tx.kože a lal.pl.k.a podk.príjem,voľ.lal.mikrovask.a:predkol
5v554.g↔	Voľ.tx.kože a lal.plas.k.a podk.príjem,voľ.lal.mikrovask.a:noha
5v554.x↔	Voľ.tx.kože a lal.plast.k.a podk.príjemca,voľ.lal.mikrovas.a:ost.
8d243	Biliodigest.anastomóza ESK navigovaná s ECE-LAMS
8d245.1	Kompresia pažerákových varixov samoexpandibilným stentom
8r717.0	Vedenie mimotelov.obehu krvi v normotermii(>35°C)
8r717.1	Vedenie mimotelov.obehu krvi v slabej hypotermii(32-35°C)
8r717.2	Vedenie mimotelov.obehu krvi v stred.hypotermii(26-32°C)
8r717.3	Vedenie mimotelov.obehu krvi v hlb.hypotermii(20-26°C)
8r717.4	Ved.mimotelov.obehu krvi v hlbokej hepotermii(<20°C)
8r717.x	Vedenie mimotelov.obehu krvi ,ostat.
8r872.0	Ter. intrakr. aneu.
8r8q6.0	Perk. fen. aort. dis.

Funkcia

Urļ ité OP-výkony v ģtyroch dŘoch

Funk
VBOR
Áno
Určité OP-výkony v
štyroch dňoch
Áno
True
Nie
False

Urľ ité OP-výkony v ġtyroch dŔoch

Urľ ité OP-výkony v ġtyroch dŔoch

Urľ ité OP-výkony v ġtyroch dŔoch

Minimálne v [minimálne 4 výk. v tabuľke UOP4-1] 4 výk. v ľ asovom odstupe min. 1 d.

Výkon UOP4-1

12b10	Perkutánna(ihl.)biopsia hypofýzy
12b11	Perkutánna(ihl.)biopsia corpus pineale
12b20	Perkut.(ihl.)biopsia hypofýzy s použ.zobr.metód
12b21	Perkut.(ihl.)biopsia corpus pineale s použ.zobr.metód
13a10.0	Biopsia s incíz. mozgu s trepanáciou lebkových kostí
13a10.1	Biopsia s incíz.bazálnych ggl s trepanáciou lebkových kostí
13a10.2	Biopsia s incí.mozg.kmeňa s trepanáciou lebkových kostí
13a10.3	Biopsia s incí.mozočka s trepanáciou lebkových kostí
13a10.4	Biops.s incí.intrakran. č.,hlav.nerv. a gglí s trep.lebk.k.
13a10.5	Biops.s incí.intrakraniál.ciev s trepanáciou lebk.kostí
13a10.6	Biops.s incí.mozg.obalov s trepanáciou lebkových kostí
13a10.7	Biops.s incíziou klenby lebky s trepanáciou lebkových kostí
13a10.8	Biops.s incí.lebeč. bázy s trepanáciou lebkových kostí
13a10.9	Biops.s incí.tvár.časti lebky s trepanáciou lebkových kostí
13a10.x	Biops.s incí.ostat.intrakraniál.tkaniva s trepan.lebk.kostí
13a11.0	Stereotaktická biopsia mozgu
13a11.1	Stereotaktická biopsia bazálnych ganglií
13a11.2	Stereotaktická biopsia mozgového kmeňa
13a11.3	Stereotaktická biopsia mozočka
13a11.4	Stereotakt.biopsia intrakraniál. častí, hlav.nervov a ganglií
13a11.5	Stereotaktická biopsia inkrakraniálnych ciev
13a11.6	Stereotaktická biopsia mozgových obalov
13a11.x	Stereotakt.biopsia ostatného intrakraniálneho tkaniva
13a20.0	Biopsia s incíziou miechy
13a20.1	Biopsia s incíziou intraspinál. častí miechových nervov
13a20.2	Biopsia s incíziou obalov miechy
13a20.3	"Biopsia s inc.intraspin.tkaniva,dg.""otvorenie""miech.kanála"
13a20.x	Biopsia s incíziou ostat. intraspinálneho tkaniva
13b00	Biopsia s incíziou štítnej žľazy
13b01↔	Biopsia s incíziou prištítnych teliesok
13b02↔	Biopsia s incíziou nadobličiek
13b10.0	Biopsia s incíz. hypofýzy, trasseptálne/transsfenoidálne
13b10.1	Biopsia s incíz.corpus pineale, trasseptál./transsfenoidál.
13b20.0	Stereotaktická biopsia hypofýzy
13b20.1	Stereotaktická biopsia corpus pineale
13c11↔	Biopsia s incíziou dúhovky
13c12↔	Biopsia s incíziou corpus ciliare
13c13↔	Biopsia s incíziou skléra
13c14↔	Biopsia s incíziou šošovky
13c15↔	Biopsia s incíziou sietnice
13c16↔	Biopsia s incíziou chorioidei
13c17↔	Biopsia s incíziou okohybných svalov
13c18↔	Biopsia s incíziou orbity
13d22↔	Biopsia s incíziou vnútorného ucha
13j00	Biopsia s incíziou bránice
13j01	Biopsia s incíziou mediastina
13j02↔	Biopsia s incíziou bronchu
13j03↔	Biopsia s incíziou pľúc
13k00	Biopsia s incíziou srdca
13k01	Biopsia s incíziou perikardu
13m00	Biopsia s incíziou týmusu
13m01	Biopsia s incíziou sleziny
13n00.0	Biopsia s incíziou pečene s excíziou
13n00.1	Ihlová biopsia s incíziou pečene
13n01.0	Biopsia s incíziou žlčníka
13n01.1	Biopsia s incíziou žlčových ciest
13n01.3	Biopsia s incíziou pankreasu
13n05	Biopsia s incíziou žalúdka
13n06.0	Biopsia s incíziou duodena
13n06.1	Biopsia s incíziou ilea
13n06.2	Biopsia s incíziou jejuna
13n07.0	Biopsia s incíziou colon ascendens
13n07.1	Biopsia s incíziou colon transversum
13n07.2	Biopsia s incíziou colon descendens
13n07.3	Biopsia s incíziou colon sigmoideum
13n08.0	Biopsia s incíziou konečníka
13n08.1	Biopsia s incíziou perirektálneho tkaniva
13n09.0	Biopsia s incíziou pažeráka
13n09.1	Biopsia s incíziou bližšie neurčenej časti čreva
13n09.2	Biopsia s incíziou mezenteria
13n09.3	Biopsia s incíziou omenta
13n09.4	Biopsia s incíziou peritonea
13n09.5	Biopsia s incíziou retroperitoneálneho tkaniva
13n09.x	Biopsia s incíziou ostat.org. tráviaceho systému
13n0x	Biopsia s incíziou ostat. intraabdominál.orgánov
13o00.0↔	Biopsia s incíziou obličky
13o00.1↔	Biopsia s incíziou perirenálneho tkaniva
13o00.4↔	Biopsia s incíziou močovodu
13o00.5↔	Biopsia s incíziou periureterálneho tkaniva
13o00.6	Biopsia s incíziou močového mechúra
13o00.7	Biopsia s incíziou perivezikálneho tkaniva
13o00.x	Biopsia s incíziou ostat.orgánov močovopohl.systému
13p00.0	Biopsia s incíziou prostaty
13p00.1	Biopsia s incíziou periprostatického tkaniva
13p01.0	Biopsia s incíziou glans penis
13p01.1	Biopsia s incíziou tela penisu
13p02.0↔	Biopsia s incíziou semenníkov
13p02.3↔	Biopsia s incíziou vesiculae seminalis
13q00.0↔	Biopsia s incíziou vaječníkov
13q00.1↔	Biopsia s incíziou tuby uterina
13q01.0↔	Biopsia s incíziou závesného aparátu maternice
13q01.1	Biopsia s incíziou tela maternice
13q01.2	Biopsia s incíziou krčka maternice
13q02	Biopsia s incíziou pošvy
13q03	Biopsia s incíziou vulvy
13q04	Biopsia s incíziou ženského perinea
13q05	Vaginál.biopsia s incíziou Douglasovho priestoru
13q0x	Biopsia s incíziou ostat.ženských pohlavných orgánov
13x01	Biopsia s incíziou ostat.orgánov krku
14a30.0	Dg peroperačná endoskopia intrakraniál.priestoru
14a30.1	Dg peroperačná endoskopia intraspinál.priestoru
14j30.0	Diagnostická peroperačná bronchoskopia s incíziou
14j30.1	Diagnostická peroperačná tracheoskopia s incíziou
14n31.0	Dg endoskopia žalúdka s incíziou alebo peroperačne
14n31.1	Dg endoskopia tenkého čreva s incíziou alebo peroperačne
14n31.2	Dg endoskopia hrubého čreva s incíziou alebo peroperačne
14n32.32	Dg endoskopia žlč.ciest, žlčníka, ductus cyst. s incíz./peroper.
14n32.x	Dg endosk.ostat. tráviacej sústavy s incíziou/peroperačne
5a110	Resekcia nádoru klivu (Blumenbachi)
5a111	Resekcia nádoru klenby lebky
5a112.2	Res.intrakraniál.meningeómu z konvexity mozgu
5a112.d	Res.intrakraniálneho parasigitálneho meningeómu
5a112.e	Res.intrakraniálneho meningeómu spodiny lebečnej
5a112.f	Resekcia intrakraniálneho meningeómu v obl.krídla
5a112.g	Res.intrakraniálneho meningeómu mozgovej komory
5a112.h	Resek.intrakran.meningeómu rast.extraintrakraniál.
5a113.j	Resekcia gliomu z mozg.hemis,mikrochir.s neuronavig.
5a113.k	Resekcia gliomu z mozg.hemis,mikroch.b.neuronavig.
5a113.m	Resekcia gliomu z mozg.hemis,neuro-esk.s neuronavig.
5a113.n	Resekcia gliomu z mozg.hemis,neuro-esk.b.neuronavig.

5a114.j	Resekcia gliomu z mozočka,mikroch.s neuronavig.
5a114.k	Resekcia gliomu z mozočka,mikroch.b.neuronavig.
5a114.m	Resekcia gliomu z mozočka,neuro-esk s neuronavig
5a114.n	Resekcia gliomu z mozočka,neuro-esk.b.neuronav
5a115.j	Resek.intrakr.neuroepit.TU z elokvent.obl,mikroch.s neuronav.
5a115.k	Res.intrakr.neuroep.TU z elokvent.obl,mikroch.bez neuronav.
5a115.m	Res.intrakr.neuroep.TU z elokvent.obl,neuro-esk.s neuronav.
5a115.n	Res.intrakr.neuroep.TU z elokvent.obl,neuro-esk.b.neuronav.
5a116.j	Res.intrak.neuroepit.TU boč.kom.a IV.moz.k,mikroch.s neuron
5a116.k	Res.intrak.neuroepit.TU boč.kom.a IV.moz.k,mi-ch.b.neuronav
5a116.m	Res.intrak.neuroe.TU boč.k.a IV.mozg.k,neuro-esk.s neuronav
5a116.n	Res.intrakr.neuroe.TU boč.k.a IV.mozg.k,neuro-esk.b.neuron
5a117.j	Resekcia TU z hlb.štrukt.mozgu,mikroch.s neuronav.
5a117.k	Resekcia TU z hlb.štrukt.mozgu,mikrochir.bez neuronav.
5a117.m	Resekcia TU z hlb.štrukt.mozgu,neuroendoskop.s neuronav.
5a117.n	Resekcia TU z hlb.štrukt.mozgu,neuroendoskop.bez neuronav.
5a118.j	Resek.intrakran.metastázy,mikrochir.s neuronavigáciou
5a118.k	Resek.intrakran.metastázy,mikrochir.bez neuronavig.
5a118.m	Resek.intrakran.metastázy,neuroendoskop.s neuronavig.
5a118.n	Resek.intrakraniál.metastázy,neuroendosk.bez neuronavig.
5a119	Resekcia nádorov spodiny lebečnej
5a11a.0	Resek.kontúz.lož.mozgu s kraniotómiou s ICP monitoringom
5a11a.1	Resek.kontúz.lož.mozgu s kraniotómiou bez ICP monitoringu
5a11b.0	Resek.kontúz.lož.mozgu s kraniektómiou s ICP monitoringom
5a11b.1	Resek.kontúz.lož.mozgu s kraniektómiou bez ICP monitoringu
5a11c.3	Resekcia schwanómu n. III. intrakraniálne cez labyrint
5a11c.4	Resekcia schwanómu n. IV. intrakraniálne cez labyrint
5a11c.5	Resekcia schwanómu n. V. intrakraniálne cez labyrint
5a11c.6	Resekcia schwanómu n. VI. intrakraniálne cez labyrint
5a11c.7	Resekcia schwanómu n. VII. intrakraniálne cez labyrint
5a11c.8	Resekcia schwanómu n. VIII. intrakraniálne cez labyrint
5a11c.9	Resekcia schwanómu n. IX. intrakraniálne cez labyrint
5a11c.a	Resekcia schwanómu n. X. intrakraniálne cez labyrint
5a11c.b	Resekcia schwanómu n. XI. intrakraniálne cez labyrint
5a11c.c	Resekcia schwanómu n. XII. intrakraniálne cez labyrint
5a11d.3	Resekcia schwanómu n. III. Intrakraniál.retrosigmoidálne
5a11d.4	Resekcia schwanómu n. IV. intrakraniál.retrosigmoidálne
5a11d.5	Resekcia schwanómu n. V. intrakraniál.retrosigmoidálne
5a11d.6	Resekcia schwanómu n. VI. intrakraniál.retrosigmoidálne
5a11d.7	Resekcia schwanómu n. VII. intrakraniál.retrosigmoidálne
5a11d.8	Resekcia schwanómu n. VIII. intrakraniál.retrosigmoidálne
5a11d.9	Resekcia schwanómu n. IX. intrakraniál.retrosigmoidálne
5a11d.a	Resekcia schwanómu n. X. intrakraniál.retrosigmoidálne
5a11d.b	Resekcia schwanómu n. XI. intrakraniál.retrosigmoidálne
5a11d.c	Resekcia schwanómu n. XII. intrakraniál.retrosigmoidálne
5a11e.3	Resekcia schwanómu n. III. intrakraniál.kombinovane
5a11e.4	Resekcia schwanómu n. IV. intrakraniál.kombinovane
5a11e.5	Resekcia schwanómu n. V. intrakraniál.kombinovane
5a11e.6	Resekcia schwanómu n. VI. intrakraniál.kombinovane
5a11e.7	Resekcia schwanómu n. VII. intrakraniál.kombinovane
5a11e.8	Resekcia schwanómu n. VIII. intrakraniál.kombinovane
5a11e.9	Resekcia schwanómu n. IX. intrakraniál.kombinovane
5a11e.a	Resekcia schwanómu n. X. intrakraniál.kombinovane
5a11e.b	Resekcia schwanómu n. XI. intrakraniál.kombinovane
5a11e.c	Resekcia schwanómu n. XII. intrakraniál.kombinovane
5a11f.3	Resekcia schwanómu n. III. intrakraniál.strednou jamou
5a11f.4	Resekcia schwanómu n. IV. intrakraniál.strednou jamou
5a11f.5	Resekcia schwanómu n. V. intrakraniál.strednou jamou
5a11f.6	Resekcia schwanómu n. VI. intrakraniál.strednou jamou
5a11f.7	Resekcia schwanómu n. VII. intrakraniál.strednou jamou
5a11f.8	Resekcia schwanómu n. VIII. intrakraniál.strednou jamou
5a11f.9	Resekcia schwanómu n. IX. intrakraniál.strednou jamou
5a11f.a	Resekcia schwanómu n. X. intrakraniál.strednou jamou
5a11f.b	Resekcia schwanómu n. XI. intrakraniál.strednou jamou
5a11f.c	Resekcia schwanómu n. XII. intrakraniál.strednou jamou
5a120.0	Evak.subdurál.akút.hematómu s kraniot.s ICP monitor.
5a120.1	Evak.subdurál.akút.hematómu s kraniot.bez ICP monitor.
5a121.0	Evak.subdurál.akút.hematómu s kraniekt.s ICP monitor.
5a121.1	Evak.subdurál.akút.hematómu s kraniekt.bez ICP monitor.
5a122.0	Evak.subdurál.subakút.hematómu s kraniot.s ICP monitor.
5a122.1	Evak.subdurál.subakút.hematómu s kraniot.bez ICP monitor.
5a123.0	Evak.subdurál.subakút.hematómu s kraniekt.s ICP monitor.
5a123.1	Evak.subdurál.subakút.hematómu s kraniekt.bez ICP monitor.
5a124.0	Evak.subdurál.chron.hematómu s kraniot.s ICP monitor.
5a124.1	Evak.subdurál.chron.hematómu s kraniot.bez ICP monitor.
5a125.0	Evak.subdurál.chron.hematómu s kraniekt.s ICP monitor.
5a125.1	Evak.subdurál.chron.hematómu s kraniekt.bez ICP monitor.
5a126.2	Evak.epidurál.hemat.s kraniot.bez revízie intradur.priest.
5a126.3	Evak.epidurál.hemat.s kraniot.s revíziou intradur.priest.
5a127.2	Evak.epidur.hemat.s kraniekt.bez revízie intradur.priest.
5a127.3	Evak.epidurál.hemat.s kraniekt.s revíziou intradur.priest.
5a128.4	Evak.intracerebr.poúraz.hemat.bez hemocefalu,supratent.
5a128.5	Evak.intracerebr.poúraz.hemat.s hemocefalom,supratent.
5a128.6	Evak.intracerebr.poúraz.hemat.bez hemocefalu,infratent.
5a128.7	Evak.intracerebr.poúraz.hemat.s hemocefalom, infratent.
5a129.0	Evak.subdurál.akút.hematómu návrtom s ICP monitor.
5a129.1	Evak.subdurál.akút.hematómu návrtom bez ICP monitor.
5a12a.0	Evak.subdurál.subakút.hemat. návrtom s ICP monitor.
5a12a.1	Evak.subdurál.subakút.hemat.návrtom bez ICP monitor.
5a12b.0	Evak.subdurál.chron.hematómu návrtom s ICP monitor.
5a12b.1	Evak.subdurál.chron.hematómu návrtom bez ICP monitor.
5a12c.8	Evakuácia subdurálneho hematómu bez drenáže
5a12c.9	Evakuácia subdurálneho hematómu s drenážou
5a12d.4	Evak.intracerebr.spontán.hemat.bez hemocefalu,supratent.
5a12d.5	Evak.intracerebr.spontán.hemat.s hemocefalom,supratent.
5a12d.6	Evak.intracerebr.spontán.hemat.bez hemocefalu,infratent.
5a12d.7	Evak.intracerebr.spontán.hemat.s hemocefalom,infratent.
5a130	Dekompresia hlav.nervov v mastoidál.a tympan.úseku n.VII
5a131	Dekompresia hlav.nervov labyrintového úseku n VII.
5a132.7	Mikrovaskulár.dekompresia n.VII. v zad.jame lebečnej
5a132.8	Mikrovaskulár.dekompresia n.VIII. v zad.jame lebečnej
5a132.9	Mikrovaskulár.dekompresia n.IX. v zad.jame lebečnej
5a190.0	Exstirpácia nádoru klenby lebky v čelovej oblasti
5a190.1	Exstirpácia nádoru klenby lebky v okcipitoparietál.oblasti
5a190.2	Exstirpácia nádoru klenby lebky v subokcipitálnej oblasti
5a190.3	Exstirpácia nádoru klenby lebky v oblasti orbity
5a190.4	Exstirpácia nádoru klenby lebky v pterionálnej oblasti
5a191	Subfrontálna kraniotómia s resekciou nádoru rinobázy
5a192	Exstirpácia iného nádoru zad.jamy retrosigmoid.prístupom
5a193	Exstirpácia nádoru infratemporálnej oblasti
5a194.e	Operácia encefalokély spodiny lebečnej
5a194.f	Operácia encefalokély inej časti ako spodiny
5a195	Dekompresívna kraniektómia bez uloženia kosti
5a196	Drenáž subdurálnej tekutiny
5a197.1	Externá komorová drenáž
5a197.2	Externá lumbálna drenáž
5a198.1	Trepanopunkcia mozg.cysty/abscesu,supratent:1 ložisko
5a198.9	Trepanopunkcia mozg.cysty/abscesu,supratent:viac ložísk
5a199.1	Trepanopunkcia mozg.cysty /abscesu,infratent:1 ložiško
5a199.9	Trepanopunkcia mozg.cysty/abscesu,infratent:viac ložísk
5a19a.7	Rekonštrukčné OP n.VII. intrakraniálne sutúrou
5a19a.b	Rekonštrukčné OP n. XI. intrakraniálne sutúrou
5a19a.c	Rekonštrukčné OP n. XII. Intrakraniálne sutúrou
5a19b.7	Rekonštrukčné OP n. VII. intrakraniál.štepom
5a19b.b	Rekonštrukčné OP n. XI. intrakraniál.štepom
5a19b.c	Rekonštrukčné OP n. XII. intrakraniál.štepom
5a19c.81	Exstirpácia neurinómu n. VIII. cez labyrint
5a19c.82	Exstirpácia neurinómu n. VIII., retrosigmoidálne
5a19e	Disekcia n.VIII cez strednú jamu
5a19f.8	Exstirpácia neurinómu n.VIII strednou jamou
5a19g	Disekcia n. VIII. s labyrintektómiou
5a19h	Perkut.výkon na Gasserskom gangliu alebo koreňoch n.V.
5a19k.0	Kraniektómia pri kraniostenóze,sagitálny šev
5a19k.1	Kraniektómia pri kraniostenóze,koronárny šev
5a19k.2	Kraniektómia pri kraniostenóze,metopický šev
5a19k.3	Kraniektómia pri kraniostenóze,kombinácia viacerých švov
5a19m.4	Rekraniotómia pre hematóm
5a19m.5	Rekraniotómia pre infekciu
5a19m.6	Rekraniotómia pre hygróm
5a19n.7	Neuroendoskop.extr.cudz.tel.z mozg.kom,ako súčas.vent.

5a19n.8	Neuroendoskop.extr.cudz.tel.z mozg.kom,iné cudz.tel.
5a19o.1	Exstirpácia mozgovej cysty, mikroskopicky
5a19o.3	Exstirpácia mozgovej cysty, endoskopicky
5a19p.1	Fenestrácia mozgovej cysty, mikroskopicky
5a19p.3	Fenestrácia mozgovej cysty, endoskopicky
5a19r.1	Intrakraniálna drenáž mozgovej cysty, mikroskopicky
5a19r.3	Intrakraniálna drenáž mozgovej cysty, endoskopicky
5a19s	Operácie mozgu pri epilepsii
5a19t	Stereotaktická implantácia rádioaktívneho izotopu
5a200	Ventrikulárna punkcia s mer.intraventr.tlaku
5a202	Extra-intrakraniálna tepenná anastomóza
5a203	Implantácia antisyfonu
5a204.0	Ventrikulo.perit.drenáž prog.sh,b.protis.jed
5a204.1	Ventrikuloperit.dren.program.shunt,s protisifon.jed
5a204.2	Ventrikuloperit.dren.,neprogram.sh,b.protisifon.j.
5a204.3	Ventrikuloperit.drenáž,neprog.sh,s protisifon.j.
5a204.4	Ventrikuloatri.dren.,prog.shunt,b.protis.jedn.
5a204.5	Ventrikuloatri.dren.,prog.sh,s protisifon.jedn.
5a204.6	Ventrikuloatri.dren.,neprogr.sh,b.protis.j.
5a204.7	Ventrikuloatri.dren.,neprog.sh,s protis.j.
5a205.0	Zavedenie V-P shuntu
5a205.1	Zavedenie V-A shuntu
5a206	Zavedenie dočasného intraluminálneho shuntu
5a208	Implantácia kmeňová
5a209.0	Pripoj.vonk.test.p.pri kortik.mozg.stimul.Th.chr.neutíš.bol
5a209.1	Defin.impl.neurostim.zar.do podkož.p.kort.mozg.stimul.
5a20a	Endoskopická ventrikulostómia III.
5a20b.0	Implantácia ventrikulárnej komôrky,frontálne
5a20b.1	Implantácia ventrikulárnej komôrky,okcipitálne
5a20b.2	Implantácia ventrikulárnej komôrky,temporálne
5a20b.3	Implantácia ventr.komôrky,zaved.Ommayovho rezervoáru
5a20c	Revízna operácia bázy lebky pre likvoreu
5a20d	Ventrikulo-cisternoanastomóza podľa Torkildsena
5a20e.0	Prim.exstirp.kavernóz.malform.mozgu supratent.s neuronav.
5a20e.1	Prim.exstirp.kavernóz.malf.mozgu supratent.bez neuronav.
5a20e.2	Prim.exstirpácia kavernóz.malf.mozgu infratent.s neuronavig.
5a20e.3	Prim.exstirp.kavernóz.malf.mozgu infratent.bez neuronav.
5a20e.4	Prim.exstirp.kaver.malf.mozgu v obl.mozg.kmeňa s neuronav.
5a20e.5	Prim.exstirp.kaver.malf.mozgu v obl.mozg.kmeňa bez neuron.
5a20e.6	Exstirp.kaver.malform.mozgu pri recidíve supratent.s neuron.
5a20e.7	Exstirp.kaver.malform.mozgu pri recid.supratent.bez neuron.
5a20e.8	Exstirp.kaver.malform.mozgu pri recidíve infratent.s neuron.
5a20e.9	Exstirp.kaver.malform.mozgu pri recid.infratent.bez neuron.
5a20e.a	Exstir.kaver.malf.mozgu pri rec.v obl.mozg.kmeňa s neuron.
5a20e.b	Exstir.kaver.malf.mozgu pri rec.v obl.mozg.kmeňa bez neuron
5a20f.0	Ošetrenie aneuryzmy mozgovej tepny s krvácaním:1 klip
5a20f.1	Ošetrenie aneuryzmy mozg.tepny s krvác:viac klipov
5a20f.2	Ošetrenie aneuryzmy mozg.tepny bez krvác:1 klip
5a20f.3	Ošetrenie aneuryzmy mozg.tepny bez krvác:viac klipov
5a20g.4	Resek.arteriovenóz.malform.mozgu s krvác.s použ.klipov
5a20g.5	Resek.arteriovenóz.malform.mozgu s krvác.bez použ.klipov
5a20g.6	Resek.arterioven.malform.mozgu bez krvác.bez použ.klipov
5a20g.7	Resek.arterioven.malform.mozgu bez krvác.s použ.klipov
5a20h.0	Dekompr.operácia v obl.kraniocer.prech:A.Ch.malf.s duropl.
5a20h.1	Dekompr.OP v obl.kraniocer.prech:A.Ch.malf.s duropl.a p.i.
5a20h.2	Dekompr.OP v obl.kraniocer.prech:iná ako A.Ch.malf.s duropl.
5a20h.3	Dekomp.OP kraniocer.prech:iná ako A.Ch.malf.s duropl.s impl.
5a20j.0	Intrakr.rekonštr.OP bez použ.biolog.lep.s použ.alotranspl.
5a20j.1	Intrakr.rekonštr.OP bez použ.biolog.lep.s použ.autológ.transpl.
5a20j.2	Intrakr.rekonštr.OP bez použ.biolog.lep.s použ.umel.implant.
5a20k.0	Intrakr.rekonštr.OP s použ.biolog.lep.s použ.alotranspl.
5a20k.1	Intrakr.rekonštr.OP s použ.biolog.lep.s použ.autológ.transpl.
5a20k.2	Intrakr.rekonštr.OP s použ.biolog.lep.s použ.umel.implant.
5a20m.0	Uzáv.tvr.pleny mozg/miechy bez biol.lep s použ.alotranspl
5a20m.1	Uzáv.tvr.pleny mozg/miechy bez biol.lep.s použ.autol.tranpls.
5a20m.2	Uzáv.tvr.pleny mozg/miechy bez pou.biol.lep.s pou.umel.impl.
5a20n.0	Uzáv.tvrd.pleny moz./miechy s biol.lep.s použ.alotranspl.
5a20n.1	Uzáv.tvrd.pleny moz./miechy s biol.lep.s použ.autol.transpl.
5a20n.2	Uzáv.tvrd.pleny moz./miechy s biol.lep.s použ.umel.impl.
5a20o	Chirurgické ošetrenie dury
5a20p	Intrak.endarterektóm.a.vertebr./a.carotis/ich hl.vetiev
5a20s	Extrakcia ventrikulárnej komôrky
5a20t	Výmena cerebrálneho katétra
5a20u	Výmena jednocestného likvorového ventilu
5a20v	Extrakcia likvorového shuntu
5a210.0	Dekomp.kraniekt.odst.č.kl.leb.k dos.d.dek.m.tk.s ul.k.d.k.b.
5a210.1	Dekomp.kraniekt.odst.č.kl.leb.k dos.dos.d.m.tk.s ul.k.d.b.
5a211.2	Elevácia impres.jedn.zl.lebky s návrt.v obl.klenby b.kraniopl.
5a211.3	Elev.impr.jednod.zlom.lebky s návrt.v ob.klenby s kraniopl.
5a211.4	Elev.impr.jednod.zlom.lebky s návrt.v ob.spod.bez p.kraniopl.
5a211.5	Elev.impr.jednod.zlom.lebky s návrt.v ob.spod.s p.kraniopl.
5a211.6	Elev.impr.jednod.zlom.lebky s návrt.v ob.zad.j.bez p.kraniopl.
5a211.7	Elev.impr.jednod.zlom.lebky s návrt.v ob.zad.j.s p.kraniopl.
5a212.2	Elev.impr.komplik.zlom.lebky v obl.klenby bez kraniopl.
5a212.3	Elev.impres.komplik.zlom.lebky v obl.klenby s kraniopl.
5a212.4	Elev.impr.komplik.zlom.lebky v obl.spod.bez p.kraniopl.
5a212.5	Elev.impr.komplik.zlom.lebky v obl.spod.s p.kraniopl.
5a212.6	Elev.impr.komplik.zlom.lebky v obl.zad.j.bez p.kraniopl.
5a212.7	Elev.impr.komplik.zlom.lebky v obl.zad.j.s p.kraniopl.
5a213	Kraniektóm.a rekonštr.lebky pri zložitých diskrániach
5a214.10	Rekonštr.tvár.skel.bez lebky(od3reg) p.PC[CAD-implantát]
5a214.11	Rekon.mozg.lebky s orbit,temp.al.fr.sín.(do2reg),PC[CAD-imp]
5a214.12	Rekon.mozg.leb,viac.obl.tvár.skel.(od3reg)p.PC[CAD-impl]
5a214.20	Rekon.leb.bez tvár.skel.s alopl.m.,jednoduchý implantát
5a214.21	Rekon.leb.bez tvár.skel.s alopl.m.p.PC[CAD-imp]jedn.defekt
5a214.22	Rek.lebky bez tvár.skel.s alopl.PC[CAD-imp]veľ./kompl.def.
5a214.8	Kranioplastika vlastnou kosťou
5a214.9	Kranioplastika kostným cementom
5a214.a	Kranioplastika biokeramikou
5a214.b	Kranioplastika titanovou sieťkou
5a214.c	Kranioplastika inými materiálmi
5a215.2	Kraniot.a elev.impres.zlom.lebky v obl.klenby b.kraniopl.
5a215.3	Kraniot.a elev.impres.zlom.lebky v obl.klenby s kraniopl.
5a215.4	Kraniot.a elev.impres.zlom.lebky v obl.spod.bez použ.kraniopl
5a215.5	Kraniot.a elev.impres.zlom.lebky v obl.spod.s použ.kraniopl.
5a215.6	Kraniot.a elev.impres.zlom.leb.v obl.zad.jam.b.použ.kraniopl.
5a215.7	Kraniot.a elev.impres.zlom.leb.v obl.zad.jam.s použ.kraniopl
5a215.8a	Imp./vým.liek.p.intravent.inf:funkč.OP.leb,moz,m.bl,p.i.s k.pr
5a215.8b	Imp./vým.liek.p.intrav.inf.:funkč.OP.leb,moz,m.bl,p.i.s p.v.d.p
5a215.8x	Imp./vým.liek.p.intrav.infúziu p.funkč.OP.leb,moz,m.bl: iná
5a215.91	Impl.neurost.pre hlb.mozg.stim.s impl.neurost.el:nedobíj.sy
5a215.92	Impl.neurost.pre hlb.mozg.stim.s impl.neurost.el: dobíjateľ.sy
5a215.a1	Vým.n-stim.pre hlb.mzg.stim.s/bez vým.n-stimul.el:nedobíj.sy
5a215.a2	Vým.n-stim.pre hlb.mzg.stim.s/bez vým.n-stimul.el:dobíjat.sy
5a215.b	Iné op.lebky,mozgu,m.blán:impl.al.vým.neuroprotézy
5a300	Perkutánna chordotómia a traktotómia
5a301	Trigeminová miechová traktotómia
5a302	Iné protibolestivé operačné výkony na mieche
5a304.0	Exstirpácia intramedulárneho nádoru miechy
5a304.1	Exstirpácia extradurálneho nádoru miechy
5a304.2	Exstirpácia subdurálnych lézií a nádorov miechy
5a304.3	Exstirpácia epidurálnych lézií a nádorov miechy
5a307	Dekompresia intramedulárneho nádoru miechy
5a308	Evakuácia spontánneho hematómu miechového kanála
5a309	Evakuácia epidurálneho hematómu miechového kanála
5a30a	Pred./zad.rizotóm.miech.koreň./drez miech.léz.pre bolesť
5a30b	Dorzálna rizotómia pre neurogénny močový mechúr
5a30c	Deliberácia miechy a miechových nervov
5a30d	Deliberácia miechy a miechových nervov endoskopicky
5a30e.4	Deliberácia pripútanej miechy exstirp.lipómu z mieš.kónusu
5a30e.5	Deliberácia pripútanej miechy uvoľnením jazvy jazvovit.tk.
5a30e.6	Deliberácia pripútanej miechy znesením kostného výrastku
5a30e.7	Deliberácia pripútanej miechy discíziou filum terminale
5a30f	Impl.liek.pumpy na intratekál.aplik.liečiva do miech.kanála
5a30g	Excízia A-V malformácie miechy
5a30h	Mikrochirurgická exstirpácia cievnej malformácie miechy
5a30j	Použ.stabilizač.osteosynt.mat.po plast.defektu neurál.rúry
5a30k	Syringomyélia s terminálnou ventrikulostómiou
5a30m	OP meningokély,meningomyelokély,lipomeningokély
5a30n	Uvoľnenie filum terminale

5a30o.9	Plastika otvoreného defektu proximálnej neurálnej rúry
5a30o.b	Plastika otvoreného defektu distálnej neurálnej rúry
5a30p.8	Plastika krytého defektu proximálnej neurálnej rúry
5a30p.a	Plastika krytého defektu distálnej neurálnej rúry
5a30r	Implantácia expanderu pred plastikou rozsiahleho defektu
5a310.10	Impl.liek.pumpy intrat/epidurál.pod.liek:l.pum.s konš.priet.
5a310.11	Impl.liek.pump.intratek/epidurál.pod.liek:progr.liek.pumpa
5a310.1x	Impl.liek.pumpy a intratek./epidurál.podávanie liek:ost.
5a310.2	Vytvorenie podkožného rezervoára
5a310.3	Revízia imp.intratekálneho a/epidurálneho katétra
5a310.4	Revízia.impl.liek.pumpy na intratek./epidurál.pod.liekov
5a310.5	Revízia implantovaného podkožného rezervoára
5a310.7	Odstránenie impl.liek.pumpy na intratek.,epidurál.pod.liekov
5a311.00	Impl.1 dočas.stimul.epidurál.elektródy na testovanie
5a311.01	Impl.viac dočas.stimul.epidurál.elektród na testovanie
5a311.02	Impl./vým.1 perkut.epidurál.elektr.na trv.stimul.miechy
5a311.03	Impl./vým.viac perkut.epidur.elektr. na trv.stimul.miechy
5a311.04	Impl./vým.1 chir.epidurál.elektr.na trv.stimul.miechy
5a311.05	Impl./vým.viac chir.epidurál.elektr.na trv.stimul.miechy
5a311.06	Imp.multif.elek.do epid./subarachn.pr.perkut,pulz.rádiofr.oš.
5a311.1	Impl./vým.subarachn.elektr.na stimul.pred. koreňov miechy
5a311.20	Odstránenie 1 perkut.stimulač.epidurál.elektródy
5a311.21	Odstrán.viac perkut.stimul.epidurál.elektród
5a311.22	Odstrán.1 chir.stimul.epidurál.elektródy
5a311.23	Odstrán.viac chir.stimul.epidurál.elektród
5a311.24	Odstrán.1 stimul.subarachnoideál.elektródy
5a311.25	Odstrán.viac stimul.subarachnoideál.elektród
5a311.31	Revízia 1 perkut.stimul.epidurál.elektródy
5a311.32	Revízia viac perkut.stimul.epidurál.elektód
5a311.33	Revízia 1 chir.stimul.epidurál.elektródy
5a311.34	Revízia viac chir.stimul.epidurál.elektród
5a311.35	Revízia 1 stimul.subarachnoid.elektródy
5a311.36	Revízia viac stimul.subarachnoid.elektród
5a311.40	Impl./vým.neurost.epid.stim.mie:impl/vým.elek.,1-k.p.i.sy b.d
5a311.41	Imp./vým.neurost.epid.st.mie:impl./vým.elek.,viac-k p.i.sy b.d
5a311.42	Imp/vým.neurost.epid.st.mie:impl./vým.elek.,viac-k p.i.sy.dob
5a311.50	Vým.neurost.epid.st.mie.bez potr.výmeny elek.,1-k.p.i.sy b.d.
5a311.51	Vým.neurost.epid.st.mie.bez potr.vým.elektr,viac-k p.i.sy b.d
5a311.52	Vým.neuros.epid.st.mie.bez potr.vým.elek,viac-k p.i.sy.dob.
5a311.6	Impl./vým.neurost.stim.pred.kor.miechy s im/vým.subara.el.
5a311.7	Výmena neurost stim.pred.kor.miechy bez /vým.subarach.el.
5a311.8	Revíz.imp.neurost.epidurál.stim.mie.a stim.pred.koreň.mie
5a311.9	Odstr.imp.neurost.epid.st.mie.a stim.pred.kor.miechy
5a311.x	Iné operácie na mieche a miechových štruktúrach
5a400.1	Denervácia periférneho nervu
5a400.2	Excízia lézie periférneho nervu:pri rekonštrukcii
5a402.b	Rekonštrukčné OP n. XI. extrakraniál.štepom
5a402.c	Rekonštrukčné OP n. XII. extrakraniál.štepom
5a403	Rekonštrukcia n.VII. štepom v extrakraniálnom úseku
5a404	Primárna mikrosutúra nervového plexu
5a405.b	Rekonštrukčné OP n. XI. extrakraniál.sutúrou
5a405.c	Rekonštrukčné OP n. XII. extrakraniál.sutúrou
5a407.4	Sympatektómia,laparoskopicky
5a407.5	Sympatektómia,videoskopicky
5a408.1	Torakálna sympatektómia,torakotomicky
5a408.2	Torakálna sympatektómia,torakoskopicky
5a408.3	Torakál.sympatektómia,perkután.pod kontrolou C-ramena
5a409.0	Lumbálna sympatektómia,otvorene chirurgicky
5a409.3	Lumbál.sympatektómia,perkután.pod kontrolou C-ramena
5a40a.7	Anastomóza n. VII.sutúrou
5a40a.b	Anastomóza n. XI.sutúrou
5a40a.c	Anastomóza n. XII.sutúrou
5a40b.7	Anastomóza n. VII.štepom
5a40b.b	Anastomóza n. XI.štepom
5a40b.c	Anastomóza n. XII.štepom
5a40c.3	Resekcia schwanómu n. III.extrakraniálne cez labyrint
5a40c.4	Resekcia schwanómu n. IV.extrakraniálne cez labyrint
5a40c.5	Resekcia schwanómu n. V.extrakraniálne cez labyrint
5a40c.6	Resekcia schwanómu n. VI.extrakraniálne cez labyrint
5a40c.7	Resekcia schwanómu n. VII.extrakraniálne cez labyrint
5a40c.9	Resekcia schwanómu n. IX.extrakraniálne cez labyrint
5a40c.a	Resekcia schwanómu n. X.extrakraniálne cez labyrint
5a40c.b	Resekcia schwanómu n. XI.extrakraniálne cez labyrint
5a40c.c	Resekcia schwanómu n. XII.extrakraniálne cez labyrint
5a40d.3	Resekcia schwanómu n. III.extrakraniál.retrosigmoidálne
5a40d.4	Resekcia schwanómu n. IV.extrakraniál.retrosigmoidálne
5a40d.5	Resekcia schwanómu n. V.extrakraniál.retrosigmoidálne
5a40d.6	Resekcia schwanómu n. VI.extrakraniál.retrosigmoidálne
5a40d.7	Resekcia schwanómu n. VII.extrakraniál.retrosigmoidálne
5a40d.9	Resekcia schwanómu n. IX.extrakraniál.retrosigmoidálne
5a40d.a	Resekcia schwanómu n. X.extrakraniál.retrosigmoidálne
5a40d.b	Resekcia schwanómu n. XI.extrakraniál.retrosigmoidálne
5a40d.c	Resekcia schwanómu n. XII.extrakraniál.retrosigmoidálne
5a40e.3	Resekcia schwanómu n. III.extrakraniál.kombinovane
5a40e.4	Resekcia schwanómu n. IV.extrakraniál.kombinovane
5a40e.5	Resekcia schwanómu n. V.extrakraniál.kombinovane
5a40e.6	Resekcia schwanómu n. VI.extrakraniál.kombinovane
5a40e.7	Resekcia schwanómu n. VII.extrakraniál.kombinovane
5a40e.9	Resekcia schwanómu n. IX.extrakraniál.kombinovane
5a40e.a	Resekcia schwanómu n. X.extrakraniál.kombinovane
5a40e.b	Resekcia schwanómu n. XI.extrakraniál.kombinovane
5a40e.c	Resekcia schwanómu n. XII.extrakraniál.kombinovane
5a40f.3	Resekcia schwanómu n. III.extrakran.stred.jamou
5a40f.4	Resekcia schwanómu n. IV.extrakran.stred.jamou
5a40f.5	Resekcia schwanómu n. V.extrakran.stred.jamou
5a40f.6	Resekcia schwanómu n. VI.extrakran.stred.jamou
5a40f.7	Resekcia schwanómu n. VII.extrakran.stred.jamou
5a40f.9	Resekcia schwanómu n. IX.extrakran.stred.jamou
5a40f.a	Resekcia schwanómu n. X.extrakran.stred.jamou
5a40f.b	Resekcia schwanómu n. XI.extrakran.stred.jamou
5a40f.c	Resekcia schwanómu n. XII.extrakran.stred.jamou
5a40g	Transkutánna neurolýza nervov a nervových ganglií
5a500	Impl.elektron.stimulátora n.vagus pri lieč.epilepsie
5a501	Rekonštr.OP n.VII v obl.tváre p.paréze n.VII,cross face tech.
5a502	Rekonštr.OP n.VII v obl.tváre p.paréze n.VII,dynam.záves
5a503	Rekonštr.OP n.VII v obl.tváre p.paréze n.VII,static.záves
5a504	Rekonštr.OP n.VII v obl.tváre p.paréze n.VII,transpoz.svalu
5a505.1	Rekonštr.OP n. VII štepom v spánk.k., bližšie k mozg.kmeňu
5a505.2	Rekonštrukcia n. VII. v spánkovej kosti
5a506	Transplantácia nervu s facio-faciálnou anastomózou
5a507.0	Resek.nádoru veľk.a stred.nervov bez násl.rekonštr.nervu
5a507.1	Resek.nádoru veľk.a stred.nervov s násled.rekonštr.nervu
5a508	Impl.neurostim.zar.pri dysfunkcii dol.moč.ciest
5a50a	Rekonštrukčné OP n. VII.extrakraniál.štepom
5a50b	Rekonštrukčné OP n. VII.extrakraniál.sutúrou
5a50c.2	Mikroch.sut.perif.nervu priama s pou.autotranspl.s použ.lep.
5a50c.3	Mikroch.sut.perif.nerv.priama s pou.autotranspl.bez pou.lep.
5a50e.4	Rekonštr.nerv.plexu s použ.nerv.štepu:jednostran.
5a50e.5	Rekonštr.nerv.plexu bez použ.nerv.štepu:jednostran.
5a50f	Mikroch.sut.perif.nervu priama bez použ.autotransplant.
5a50g	Dekompresia,deliberácia a uvoľnenie zrastov perifér.nervu
5a50h.61	Operácia pre syndróm Guyonovho tunela
5a50h.63	OP pre sy.kubitál.tunela s dekompresiou nervu
5a50h.64	OP pre sy.kubitál. tunela s transpozíciou nervu
5a50h.6x	Operácia pre úžinový syndróm na HK, iný
5a50h.7	OP pre poúraz.stavy perifér.nervu na HK
5a50h.8	OP pre pozápal.stavy perifér.nervu na HK
5a50h.9	Operácia pre úžinový syndróm na dolnej končatine
5a50h.a	OP pre poúraz.stavy perifér.nervu na DK
5a50h.b	OP pre pozápal.stavy perifér.nervu na DK
5a50j	Operácia pre pronátorový syndróm
5a50k	Dekompresia nervového plexu
5a50l	Explorácia intradurál.časti brach.plexu zadným prístupom
5a50m	Explorácia extradurálnej časti brachiálneho plexu
5a50n	Skalenotóm/dekompres.brach.plexu p.sy.hor.hrud.apertúry
5a50o	Dekompresia periférneho nervu transkutánna
5a50p	Transpozícia periférneho nervu
5a50r	Endoskopická dekompresia kanála n.II
5a50t.00	Impl/vým.neurost.PNS impl/vým.el:1-kanál.plne impl.nedobíj
5a50t.01	Impl/vým.neurost.PNS s impl./vým.el:viac-k.plne impl.nedob.

Fkt UOP4

5a50t.02	Impl./vým.neurost.PNS s impl./vým.el:viac-k.plne impl.dobíj.
5a50t.03	Impl./vým.neuros.PNS s impl./vým.el:vág.nervostim.sy
5a50t.04	Impl/vým.neust.PNS impl/vým.el:vág.n.-stim.srd.b.um.sn.v PK
5a50t.05	Impl/vým.neurs.PNS impl/vým.el:vág.n.-stim.srd.s um.sn.v PK
5a50t.06	Impl/vým.neuros.PNS s impl./vým.el:aktivácia baroreceptora
5a50t.10	Vým.neurost.PNS bez vým.elektr:1-kanál.plne impl.nedobíj.
5a50t.11	Vým.neurost.PNS bez vým.el:viac-kanál.plne impl.nedob.
5a50t.12	Vým.neurost.PNS bez vým.el:viac-kanál.sy.dobíj.
5a50t.13	Vým.neurost.PNS bez vým.el:vágový nervostim.sy.
5a50t.14	Vým.neuros.PNS b.vým.el:vág.n.stim.s.srdc.b.vým.sním.v PK
5a50t.15	Vým.neurost.PNS b.vým.el:vág.n.stim.s.srdc.s vým.sním.v PK
5a50t.16	Vým.neurost.PNS bez vým.el.:sy.aktivácie baroreceptora
5a50t.e	Implantácia periférnej neuroprotézy
5a50t.f0	Impl/výmena neurostimul.elektr.pre syst.aktiv.baroreceptora
5a50t.f1	Revíz.neurostimul.elektr.pre systém aktiv.baroreceptora
5a902.11	Laminotómia krčnej chrbtice,1 segment
5a902.12	Laminotómia krčnej chrbtice,2 segmenty
5a902.13	Laminotómia krčnej chrbtice,viac ako 2 segmenty
5a902.21	Hemilaminektómia krčnej chrbtice,1 segment
5a902.22	Hemilaminektómia krčnej chrbtice,2 segmenty
5a902.23	Hemilaminektómia krčnej chrbtice,viac ako 2 segmenty
5a902.31	Laminektómia krčnej chrbtice,1 segment
5a902.32	Laminektómia krčnej chrbtice,2 segmenty
5a902.33	Laminektómia krčnej chrbtice,viac ako 2 segmenty
5a903.11	Laminotómia hrudnej chrbtice,1 segment
5a903.12	Laminotómia hrudnej chrbtice,2 segmenty
5a903.13	Laminotómia hrudnej chrbtice,viac ako 2 segmenty
5a903.21	Hemilaminektómia hrudnej chrbtice,1 segment
5a903.22	Hemilaminektómia hrudnej chrbtice,2 segmenty
5a903.23	Hemilaminektómia hrudnej chrbtice,viac ako 2 segmenty
5a903.31	Laminektómia hrudnej chrbtice,1 segment
5a903.32	Laminektómia hrudnej chrbtice,2 segmenty
5a903.33	Laminektómia hrudnej chrbtice,viac ako 2 segmenty
5a904.11	Laminotómia bedrovej chrbtice,1 segment
5a904.12	Laminotómia bedrovej chrbtice,2 segmenty
5a904.13	Laminotómia bedrovej chrbtice,viac ako 2 segmenty
5a904.21	Hemilaminektómia bedrovej chrbtice,1 segment
5a904.22	Hemilaminektómia bedrovej chrbtice,2 segmenty
5a904.23	Hemilaminektómia bedrovej chrbtice,viac ako 2 segmenty
5a904.31	Laminektómia bedrovej chrbtice,1 segment
5a904.32	Laminektómia bedrovej chrbtice,2 segmenty
5a904.33	Laminektómia bedrovej chrbtice,viac ako 2 segmenty
5a904.41	Flavektómia bedrovej chrbtice,1 segment
5a904.42	Flavektómia bedrovej chrbtice,2 segmenty
5a904.43	Flavektómia bedrovej chrbtice,viac ako 2 segmenty
5b110	Incízia v oblasti štítnej žľazy bez ďalších výkonov
5b111	Drenáž v oblasti štítnej žľazy
5b112	Revízia,prieskum v oblasti štítnej žľazy
5b113	Revízia operačnej rany v oblasti štítnej žľazy
5b11x	Iná incízia v oblasti štítnej žľazy
5b120.00	HemiTE. bez ods.prišt.tel.bez dis.kompartmentu (bez ďal.op.)
5b120.01	HeTE. bez ods.prišt.tel.bez disek.kompartm,miniinv.videoas.
5b120.02	HemiTE. bez ods.prišt.tel.bez disek.kompart.,miniinv.radioas
5b120.03	HemiTE. bez ods.prišt.tel.bez disek.kompart,miniinv.v-radioa
5b120.04	HemiTE. bez ods.prišt.tel.bez disekcie kompartm.,esk.asist.
5b120.05	HemiTE. bez ods.prišt.tel.bez disekcie kompartm.,esk.radioas
5b120.06	HeTE. bez ods.prišt.tel.bez disek.kompartm,s elektroneuros.
5b120.10	HemiTE. bez ods.prišt.tel.,disekc.centr.kompart.(bez ďal.op.)
5b120.16	HemiTE. bez ods.prišt.tel.,disekc.ce.k.,s použ.elektroneuros.
5b120.20	HeTE.bez ods.priš.t.,dis.ce.k. a krč.dis.laterál.komp.LU,štand.
5b120.21	HeTE.bez ods.prišt.t.,dis.ce.k. a krč.dis.lat.k.LU,miniinv.video
5b120.22	HeTE.bez ods.prišt.t.,dis.ce.k. a krč.dis.lat.k.LU,miniinv.radio
5b120.23	HeTE.bez ods.prišt.t.,dis.ce.k. a krč.dis.lat.k.LU,mininv.v-r.
5b120.24	HeTE.bez ods.prišt.tel.s dis.ce.k. a krč.dis.lat.komp.LU,esk.as
5b120.25	HeTE.b.ods.prišt.t.,dis.ce.k. a krč.dis.lat.komp.LU,esk.radioa
5b120.26	HeTE.b.ods.prišt.tel.,dis.ce.k. a krč.dis.lat.komp.LU,el-neuros
5b120.2x	HeTE.bz ods.prišt.tel.,disekc.ce.k. a krč.dis.lat.komp.LU,iný sp.
5b120.x	Hemityreoidekt.bez odstr.prišt.t,ostatné
5b122.00	HemiTE.s odstr.prišt.tel.bez disekcie kompartmentu, štand.
5b122.01	HemiTE.s odstr.prišt.tel.bez disek.kompartm.,miniinv.videoa
5b122.02	HemiTE.s odstr.prišt.tel.bez disek.kompartm.,miniinv.radioa
5b122.03	HeTE.s odstr.prišt.tel.bez dis.kompartm.,miniinv.v-r
5b122.04	HemiTE.s odstr.prišt.tel.bez dis.kompartm.,esk.asist.
5b122.05	HemiTE.s odstr.prišt.tel.bez dis.kompartm.,esk.radioas.
5b122.06	HemiTE.s odstr.prišt.tel.bez dis.kompartm.,s elektroneuros.
5b122.0x	HemiTE.s odstr.prišt.tel.bez dis.kompartm., ostatné
5b122.10	HemiTE.s odst.prišt.t.a s dis.ce.k. a krč.dis.lat.kom.LU, štand
5b122.11	HeTE.s odst.prišt.t.a s dis.ce.k. a krč.dis.lat.k.LU,mininv.video
5b122.12	HeTE.s odst.prišt.t.a s dis.ce.k. a krč.dis.lat.k.LU,mininv.radio
5b122.13	HeTE.s odst.prišt.t.a s dis.ce.k. a krč.dis.lat.k.LU,minin.v-r
5b122.14	HeTE.s ods.prišt.tel.a s dis.ce.k. a krč.dis.lat.komp.LU.,esk.as
5b122.15	HeTE.s odst.prišt.tel.a s dis.ce.k.,krč.dis.lat.komp.LU,esk.r-as
5b122.16	HeTE.s odst.prišt.t.,s dis.ce.k. a krč.dis.lat.komp.LU,s el.neur
5b122.1x	HeTE.s odst.prišt.tel.a s dis.ce.k. a krč.dis.lat.komp.LU,iný sp.
5b12x.0	Iná hemityreoidektómia,štandardná
5b12x.1	Iná hemityreoidektómia,miniinvazívna videoasistovaná
5b12x.2	Iná hemityreoidektómia,miniinvazívna radioasistovaná
5b12x.3	Iná hemityreoidektómia,miniinvazív.video a radioasistovaná
5b12x.4	Iná hemityreoidektómia,endoskopicky asistovaná
5b12x.5	Iná hemityreoidektómia,endoskopicky radioasistovaná
5b12x.6	Iná hemityreoidektómia,s použitím elektroneurostimulátora
5b12x.x	Iná hemityreoidektómia,ostatné
5b130.0	Excízia chorého tkan.na štítnej žľazy,štand.
5b130.1	Excízia chorého tkan.na štít.žľ.,miniinv.videoas.
5b130.2	Excízia chorého tkan.na štítnej žľ.,miniinv.radioas.
5b130.3	Excízia chorého tkan.na štítnej žľ.,miniinv.video-radioas.
5b130.4	Excízia chorého tkan.na štítnej žľaze,esk.as.
5b130.5	Excízia chorého tkan.na štítnej žľaze,esk.radioasist.
5b130.6	Excízia chorého tkank.na štítnej žľaze,elektroneurostim.
5b130.x	Excízia chorého tkan.na štítnej žľaze,ostatné
5b131.0	Excízia uzla na štítnej žľaze,štandardná
5b131.1	Excízia uzla na štítnej žľaze,miniinv.videoas.
5b131.2	Excízia uzla na štítnej žľaze,miniinv.radioas.
5b131.3	Excízia uzla na štítnej žľaze,miniinv.video-radioas.
5b131.4	Excízia uzla na štítnej žľaze,esk.as.
5b131.5	Excízia uzla na štítnej žľaze,esk.radioasist.
5b131.6	Excízia uzla na štítnej žľaze,elektroneurostim.
5b131.x	Excízia uzla na štítnej žľaze,ostatné
5b132.0	Subtot.res.št.žľ.1-str.s excíz.uzla na protistr.,štand.
5b132.1	Subtot.res.št.žľ.1-str.s excíz.uzla na protistr.,minii.v-as.
5b132.2	Subtot.res.št.žľ.1-str.s excíz.uzla na protistr.,minii.r-as.
5b132.3	Subt.res.št.žľ.1-str.s excíz.uzla na protistr.,minii.v-r.as.
5b132.4	Subtot.res.št.žľ.1-stranne s excíz.uzla na protistr.,esk.as.
5b132.5	Subtot.res.št.žľ.1-str.s excíz.uzla na protistr.,esk.radioas.
5b132.6	Subtot.res.št.žľ.1-str.s excíz.uzla na protistr.,elektroneur.
5b132.x	Subtot.res.št.žľ.1-stranne s excíz.uzla na protistr.,ostatné
5b133.0	Subtot.res.št.žľ.1-stranne s hemiTE protistr.,štand.
5b133.1	Subtot.res.št.žľ.1-stranne s hemiTE protistr.,minii.videoas
5b133.2	Subtot.res.št.žľ.1-stranne s hemiTE protistr.,minii.radioas
5b133.3	Subtot.res.št.žľ.1-stranne s hemiTE protistr.,minii.video-r.
5b133.4	Subtot.res.št.žľ.1-stranne s hemiTE protistr.,esk.as.
5b133.5	Subtot.res.št.žľ.1-stranne s hemiTE protistr.,esk.radioas.
5b133.6	Subtot.res.št.žľ.1-stranne s hemiTE protistr.,elektroneurost.
5b133.x	Subtot.res.št.žľ.1-stranne s hemiTE protistr.,ostatné
5b134.0	Opak.revízia štítnej žľazy s čiastočnou resekciou,štand.
5b134.1	Opak.revízia štítnej žľ.s čiastoč.res.,miniinv.videoas.
5b134.2	Opak.revízia štítnej žľ.s čiastoč.res.,miniinv.radioas.
5b134.3	Opak.revízia štítnej žľ.s čiastoč.res.,miniinv.video-radioas.
5b134.4	Opak.revízia štítnej žľ.s čiastoč.res.,endoskop.asist.
5b134.5	Opak.revízia štítnej žľ.s čiastoč.res.,endoskop.radioasist.
5b134.6	Opak.revízia štítnej žľ.s čiastoč.res.,s použ.elektroneurost.
5b134.x	Opak.revízia štítnej žľ.s čiastoč.res.,ostatné
5b135.0	Resekcia istmu,štandardná
5b135.1	Resekcia istmu,miniinv.videoas.
5b135.2	Resekcia istmu,miniinv.radioas.
5b135.3	Resekcia istmu,miniinv.video-radioas.
5b135.4	Resekcia istmu,endoskopicky asistovaná
5b135.5	Resekcia istmu,endoskopicky radioasistovaná
5b135.6	Resekcia istmu,elektroneurostim.
5b135.x	Resekcia istmu,ostatné

5b136.0	Subtotálna resekcia štítnej žľazy,štand.
5b136.1	Subtotálna resekcia štítnej žľ.,miniinv.videoas.
5b136.2	Subtotálna resekcia štítnej žľ.,miniinv.radioas.
5b136.3	Subtotálna resekcia štítnej žľ.,miniinv.video-radioas.
5b136.4	Subtotálna resekcia štítnej žľ.,esk.as.
5b136.5	Subtotálna resekcia štítnej žľ.,esk.radioasist.
5b136.6	Subtotálna resekcia štítnej žľ.,elektroneurostim.
5b136.x	Subtotálna resekcia štítnej žľ.,azy:ostatné
5b13x.0	Iná parciálna resekcia štítnej žľazy,štand.
5b13x.1	Iná parciálna resekcia štítnej žľazy,miniinv.videoas.
5b13x.2	Iná parciálna resekcia štítnej žľazy,miniinv.radioas.
5b13x.3	Iná parciálna resekcia štít.žľazy,miniinv.video-radioas.
5b13x.4	Iná parciálna resekcia štítnej žľazy,endoskop.as.
5b13x.5	Iná parciálna resekcia štítnej žľazy,endoskop.radioasist.
5b13x.6	Iná parciálna resekcia štítnej žľazy,elektroneurostim.
5b13x.x	Iná parciálna resekcia štítnej žľazy,ostatné
5b140.70	Tyreoidektómia b.odstr.prištít.tel.bez disek.kompart,štand
5b140.71	Tyreoidekt.b.ods.prištít.tel.bez dis.kompart,miniinv.videoas
5b140.72	Tyreoidekt.b.odst.prištít.tel.bez dis.kompart.,miniinv.radioas
5b140.73	Tyreoidekt.b.ods.prištít.tel.bez dis.kompart.,miniinv.v-radio.
5b140.74	Tyreoidekt.bez odstr.prištít.tel.bez dis.kompart,esk.asist.
5b140.75	Tyreoidekt.bez odstr.prištít.tel.bez dis.kompart.,esk.radioas.
5b140.76	Tyreoidekt.b.odstr.prištít.tel.bez dis.kompart.,s el-neuros.
5b140.80	Tyreoidekt.bez odstr.prištít.tel.s disekciou ce.k,s el-neurost.
5b140.81	Tyreoidekt.b.ods.prišt.tel.s disek.ce.k. a krč.disek.later.komp
5b140.8x	Tyreoidekt.bez odstr.prištít.tel.s disek.ce.k.,ostatné
5b140.x	Tyreoidektómia bez odstr.prišt.t:ostatné
5b141.70	Tyreoidekt.s odst.prištít.tel.bez disekcie kompart.,štandard.
5b141.71	TTE s odst.prištít.tel.bez disek.kompart.,miniinv.videoas
5b141.72	TTE s odst.prištít.tel.bez disekcie kompart.,miniinv.radioas.
5b141.73	TTE s odst.prištít.tel.bez disekcie kompart.,miniinv v-radioas.
5b141.74	Tyreoidekt.s odst.prištít.tel.bez disekcie kompart.,esk.asist.
5b141.75	TTE s odst.prištít.tel.bez disekcie kompart.,esk.radioas.
5b141.76	TTE s odst.prištít.tel.bez disekcie kompart.,s elektroneuros.
5b141.7x	Tyreoidekt.s odst.prištít.tel.bez disekcie kompart., ostatné
5b141.80	TTE s ods.prišt.t. a s dis.ce.k. a krč.dis.lat.komp.LU, štand.
5b141.81	TTE s ods.priš.t.a s dis.ce.k. a krč.dis.lat.komp.LU,miniinv.v.
5b141.82	TTE s ods.priš.t.a s dis.ce.k. a krč.dis.lat.komp.LU, miniinv.r.
5b141.83	TTE s ods.priš.t.a s dis.ce.k. a krč.dis.lat.k.LU, miniinv.v-radioa
5b141.84	TTE s ods.priš.t.a s dis.ce.k. a krč.dis.lat.komp.LU, esk.asist.
5b141.85	TTE s ods.priš.t.a s dis.ce.k. a krč.dis.lat.komp.LU, esk.radioas.
5b141.86	TTE s ods.priš.t.a s dis.ce.k. a krč.dis.lat.komp.LU, s el.neuros.
5b141.8x	TTE s ods.priš.t.a s dis.ce.k. a krč.dis.lat.komp.LU, ostatné
5b143.0	Opakovaná revízia krku s tyreoidektómiou,štand.
5b143.1	Opak.revízia krku s tyreoidekt.,miniinv.videoas.
5b143.2	Opak.revízia krku s tyreoidekt.,miniinv.radioas.
5b143.3	Opak.revízia krku s tyreoidekt.,miniinv.video-radioas.
5b143.4	Opak.revízia krku s tyreoidekt.,endoskop.as.
5b143.5	Opak.revízia krku s tyreoidekt.,endoskop.radioas.
5b143.6	Opak.revízia krku s tyreoidekt.,s elektroneurostim.
5b143.x	Opak.revízia krku s tyreoidekt.,ostatné
5b144.0	Opak.rev.krku s TTE,dis.ce.k.a krč.dis.lat.k.LU,štand.
5b144.1	Opak.rev.krku s TTE,dis.ce.k.a krč.dis.lat.k.LU,minii.v-as.
5b144.2	Opak.rev.krku s TTE,dis.ce.k.a krč.dis.lat.k.LU,minii.r-as.
5b144.3	Opak.r.krku s TTE,dis.ce.k.a krč.dis.lat.k.LU,minii.v-r.as.
5b144.4	Opak.rev.krku s TTE,dis.ce.k.a krč.dis.lat.k.LU,esk.as.
5b144.5	Opak.rev.krku s TTE,dis.ce.k.a krč.dis.lat.k.LU,esk.r-as.
5b144.6	Opak.r.krku s TTE,dis.ce.k,krč.dis.lat.k.LU,elektroneurost.
5b144.x	Opak.rev.krku s TTE,dis.ce.k.a krč.dis.lat.k.LU,ost.
5b14x.0	Iná tyreoidektómia,štandardná
5b14x.1	Iná tyreoidektómia,miniinv.videoas.
5b14x.2	Iná tyreoidektómia,miniinv.radioas.
5b14x.3	Iná tyreoidektómia,miniinv.video a radioas.
5b14x.4	Iná tyreoidektómia,endoskopicky asistovaná
5b14x.5	Iná tyreoidektómia,endoskop.radioas.
5b14x.6	Iná tyreoidektómia,elektroneurostim.
5b14x.x	Iná tyreoidektómia,ostatné
5b150	Excízia chorého tkan.štítnej žľazy prostredníct.sternotómie
5b151	Exc.chor.tk.št.žľ.sternotóm.dis.ce.kom.a krč.dis.lat.k.LU
5b152	Hemityreoidektómia prostredníctvom sternotómie
5b153	Hemityre.stern.s disek.cent.komp.a krč.disek.later.komp.LU
5b154	Tyreoidektómia prostredníctvom sternotómie
5b155	Tyreoidek.sternotómiou s dis.ce.k.a krč.dis.lat.k.LU
5b156	Subtotálna resekcia štít.žľ.sternotómiou
5b15x	Iné OP na štítnej žľaze prostr.sternotómie
5b160	Excízia med.krč.cysty,bez res.med.os hyoideum
5b161	Excízia mediálnej krč.cysty,s res.mediál.os hyoideum
5b162	Excízia mediálnej krč.fistul,bez res.mediál.os hyoideum
5b163	Excízia mediálnej krč.fistule,s res.mediál.os hyoideum
5b164	Sekund.excízia d.thyreoglosus bez res.mediál.os hyoideum
5b165	Sek.excízia d.thyreoglosus s res.mediál.os hyoideum
5b166.1	Exstirpácia branchiogénnej krčnej cysty
5b166.2	Exstirpácia laterálnej krčnej fistuly
5b166.3	Exstirpácia nádoru hlbokých mäkkých tkanív krku
5b166.4	Exstirpácia povrchového nádoru krku
5b167	Resek.elong. processus styloid.v parafaryngu vonkaj.prístup.
5b168	Resekcia elong.processus styloid.v parafaryngu transorálne
5b16x	Iné operácie na krku, ostatné
5b190	Sutúra na štítnej žľaze po poranení
5b191	Excízia ektopickej štítnej žľazy
5b19x	Iné OP na štítnej žľaze a prištítnych teliaskach
5b210.0	Parciálna resekcia prištítnych teliesok,štand.
5b210.1	Parciálna resekcia prišt.tel.,miniinv.videoas.
5b210.2	Parciálna resekcia prišt.tel.,miniinv.radioas.
5b210.3	Parciálna res.prišt.tel.,miniinv.video-radioas.
5b210.4	Parciálna res.prišt.tel.,endoskop.asist.
5b210.5	Parciálna res.prišt.tel.,endoskop.radioasist.
5b210.6	Parciálna res.prišt.tel.,elektroneurostim.
5b210.x	Parciálna resekcia prišt.tel.,ostatné
5b211.0	Opak.revízia s čiastoč.resek.prišt.tel.,štand.
5b211.1	Opak.revízia s čiastoč.resek.prišt.tel.,miniinv.videoas.
5b211.2	Opak.revízia s čiastoč.resek.prišt.tel.,miniinv.radioas.
5b211.3	Opak.revízia s čiastoč.resek.prišt.tel.,miniinv.video-radioas.
5b211.4	Opak.revízia s čiastoč.resek.prišt.tel.,endoskop.as.
5b211.5	Opak.revízia s čiastoč.resek.prišt.tel.,endoskop.radioasist.
5b211.6	Opak.revízia s čiastoč.resek.prišt.tel.,elektroneurostim.
5b211.x	Opak.revízia s čiastoč.resek.prišt.tel.,ostatné
5b21x.0	Iná parciál.res.prišt.tel.,štand.
5b21x.1	Iná parciál.res.prišt.tel.,miniinv.videoas.
5b21x.2	Iná parciál.res.prišt.tel.,miniinv.radioas.
5b21x.3	Iná parciál.res.prišt.tel.,miniinv.video-radioas.
5b21x.4	Iná parciál.res.prišt.tel.,endokop.as.
5b21x.5	Iná parciál.res.prišt.tel.,endoskop.radioasist.
5b21x.6	Iná parciál.res.prišt.tel.,elektroneurostim.
5b21x.x	Iná parciál.res.prišt.tel.,ostatné
5b220.0	Paratyreoidektómia bez reimplantácie, štand.
5b220.1	Paratyreoidektómia bez reimpl.,miniinv.videoas.
5b220.2	Paratyreoidektómia bez reimpl.,miniinv.radioas.
5b220.3	Paratyreoidektómia bez reimpl.,miniinv.video-radioas.
5b220.4	Paratyreoidektómia bez reimpl.,endoskop.asistovaná
5b220.5	Paratyreoidektómia bez reimpl.,endoskop.radioasist.
5b220.6	Paratyreoidektómia bez reimpl.,elektroneurostim.
5b220.x	Paratyreoidektómia bez reimplantácie:ostatné
5b221.0	Paratyreoidektómia s reimplant(autotranspl),štand.
5b221.1	Paratyreoidektómia s reimpl.,miniinv.videoas.
5b221.2	Paratyreoidektómia s reimpl.,miniinv.radioas.
5b221.3	Paratyreoidektómia s reimpl.,miniinv.video-radioas.
5b221.4	Paratyreoidektómia s reimpl(autotranspl):ESK asus.
5b221.5	Paratyreoidektómia s reimpl.,endoskop.radioasist.
5b221.6	Paratyreoidektómia s reimpl.,elektroneurostim.
5b221.x	Paratyreoidektómia s reimplantáciou(autotranspl),ost
5b230.0	Excízia chor.tk.prišt.t.sternotómiou,štand.
5b230.1	Excízia chor.tk.prišt.t.sternotómiou,miniinv.videoas.
5b230.2	Excízia chor.tk.prišt.t.sternotómiou,miniinv.radioas.
5b230.3	Excízia chor.tk.prišt.t.sternotóm.,miniinv.video-radioas.
5b230.4	Excízia chor.tk.prišt.t.sternotómiou,endokop.asistovaná
5b230.5	Excízia chro.tk.prišt.t.sternotómiou,endoskop.radioasist.
5b230.6	Excízia chor.tk.prišt.t.sternotómiou,elektroneurostim.
5b230.x	Excízia chor.tk.prišt.t.sternotómiou,ostatné
5b231.0	Paratyreoidektómia stern.bez reimplantácie,štand.

Fkt UOP4

5b231.1	Paratyreoidektómia stern.bez reimplantácie,miniinv.videoas
5b231.2	Paratyreoidektómia stern.bez reimplantácie,miniinv.radioas
5b231.3	Paratyreoidektómia stern.bez reimpl.,miniinv.video-radioas
5b231.4	Paratyreoidektómia stern.bez reimplant.,endoskop.asist.
5b231.5	Paratyreoidektómia stern.bez reimplant.,endoskop.radioas
5b231.6	Paratyreoidektómia stern.bez reimpl.,elektroneurostim.
5b231.x	Paratyreoidektómia stern.bez reimplantácie,ostatné
5b232.0	Paratyreoidektómia stern.s reimplantáciou,štand.
5b232.1	Paratyreoidektómia stern.s reimpl.,miniinv.videoas.
5b232.2	Paratyreoidektómia stern.s reimpl.,miniinv.radioas.
5b232.3	Paratyreoidektómia stern.s reimpl.,miniinv.video-radioas.
5b232.4	Paratyreoidektómia stern.s reimpl.,endkoskop.as.
5b232.5	Paratyreoidektómia stern.s reimpl.,endoskop.radioasist.
5b232.6	Paratyreoidektómia stern.s reimpl.,elektroneurostim.
5b232.x	Paratyreoidektómia stern.s reimplantáciou,ostatné
5b233.1	Exstirpácia nádoru prištítného telieska, laparotomicky
5b23x.0	Iné OP na prišt.t.sternotómiou,štandard.
5b23x.1	Iné OP na prišt.t.sternotómiou,miniinv.videoas.
5b23x.2	Iné OP na prišt.t.sternotómiou,miniinv.radioas.
5b23x.3	Iné OP na prišt.t.sternotómiou,miniinv.video-radioas.
5b23x.4	Iné OP na prišt.t.sternotómiou,endoskop.as.
5b23x.5	Iné OP na prišt.t.sternotómiou,endoskop.radioasist.
5b23x.6	Iné OP na prišt.t.sternotómiou,elektroneurostim.
5b23x.x	Iné OP na prišt.t.sternotómiou,ostatné
5b290	Ortotopická reimplantácia prištítnych teliesok
5b291	Heterotopická reimplantácia prištítnych teliesok
5b311.1↔	Excízia chor.tkaniva nadobličky,laparotomicky
5b311.2↔	Excízia chorého tk.nadobličky,lumbotomicky
5b311.4↔	Excízia chorého tk.nadobličky,laparoskopicky
5b311.x↔	Excízia chorého tk.nadobličky,ostatné
5b312.1↔	Parciálna adrenalektómia, laparotomicky
5b312.2↔	Parciálna adrenalektómia, lumbotomicky
5b312.4↔	Parciálna adrenalektómia, laparoskopicky
5b312.x↔	Parciálna adrenalektómia, ostatné
5b320.1↔	Laparotomická adrenalektómia u ženy bez ovarektómie
5b320.2↔	Lumbotomická adrenalektómia u ženy bez ovarektómie
5b320.4↔	Laparoskopická adrenalektómia u ženy bez ovarektómie
5b320.x↔	Adrenalektómia u ženy bez ovarektómie, ostatné
5b321.1↔	Laparotomická adrenalektómia u ženy s ovarektómiou
5b321.2↔	Lumbotomická adrenalektómia u ženy s ovarektómiou
5b321.4↔	Laparoskopická adrenalektómia u ženy s ovarektómiou
5b321.x↔	Adrenalektómia u ženy s ovarektómiou,ostatné
5b322.1↔	Zbytková adrenalektómia,laparotomicky
5b322.2↔	Zbytková adrenalektómia,lumbotomicky
5b322.4↔	Zbytková adrenalektómia,laparoskopicky
5b322.x↔	Zbytková adrenalektómia,ostatné
5b323.1↔	Laparotomická adrenalektómia u muža
5b323.2↔	Lumbotomická adrenalektómia u muža
5b323.4↔	Laparoskopická adrenalektómia u muža
5b323.x↔	Adrenalektómia u muža, ostatné
5b330.1↔	Incízia nadobličky,laparotomicky
5b330.2↔	Incízia nadobličky,lumbotomicky
5b330.4↔	Incízia nadobličky,laparoskopicky
5b330.x↔	Incízia nadobličky,ostatné
5b331↔	Drenáž abscesu nadobličky
5b332↔	Rádiofrekvenč.ablácia patolog.ložiska na nadobličke
5b333.1↔	Revízia nadobličiek a okolia nadobličiek,laparot.
5b333.2↔	Revízia nadobličiek a okolia nadobličiek,lumbot.
5b333.4↔	Revízia nadobličiek a okolia nadobličiek,laparos.
5b333.x↔	Revízia nadobličiek a okolia nadobličiek,ostatné
5b33x.1↔	Iné operácie na nadobličke,laparotomicky
5b33x.2↔	Iné operácie na nadobličke,lumbotomicky
5b33x.4↔	Iné operácie na nadobličke,laparoskopicky
5b33x.x↔	Iné operácie na nadobličke,ostatné
5b411	Excíz.a res.chor.tk.corp.pineale bez prep.infiltr.sused.tk.
5b412	Excíz.a res.chor.tk.corp.pineale s preparáciou sused.tk.
5b41x	Excízia a resekcia chor.tk.corpus pineale,iná
5b421.10	Tymektómia trancervikálne
5b421.11	Tymektómia torakotomicky
5b421.12	Tymektómia sternotomicky
5b421.13	Tymektómia torakoskopicky
5b421.21	Resekcia týmusu prostredníctvom kolárnej mediastinotómie
5b421.2x	Resekcia týmusu, iná
5b421.4	Maximálna miniinvazívna tymektómia [MMIT]
5b42x	Iné exícízie a resekcie týmusu
5b491	Transplantácia týmusu
5b492	Exstirpácia cysty týmusu
5b49x	Ostatné operácie na týmuse a corpus pineale
5b510	Excíz.a res.chor.tkan.hypofýzy intraselárne,parciálne
5b511	Excíz.a res.chor.tkan.hypofýzy intraselárne,totálne
5b512.0	Mikrochir.res.adenómu hypofýzy kraniotómiou b.neuronavig.
5b512.1	Mikrochir. res.adenómu hypofýzy kraniotómiou s neuronavig.
5b512.2	Esk.resekcia adenómu hypofýzy kraniotómiou b.neuronavig.
5b512.3	Esk.resekcia adenómu hypofýzy kraniotómiou s neuronavig.
5b513.0	Mikrochir.res.adenómu hypofýzy transfedoidál.b.neuronavig.
5b513.1	Mikrochir.res.adenómu hypofýzy transfedoidál.s neuronavig.
5b513.2	Endoskop.res.adenómu hypofýzy transfedoid.bez neuronavig.
5b513.3	Endoskop.res.adenómu hypofýzy transfedoid.s neuronavig.
5b514	Excízia a resek.chor.tkan.hypofýzy extraselárne
5b515	Excíz.a resek.chor.tk.hypofýz.extrasel.s prep.infiltr.sused.tk.
5b516	Excízia a resek.chor.tkan.hypofýzy komb.intra-extraselárne
5b51x	Iná excízia a resekcia chorého tkaniva hypofýzy
5c150.0↔	Invertácia slzného bodu termokauterizáciou
5c150.1↔	Invertácia slzného bodu vretenovou/kosouhlou excíziou
5c150.x↔	Invertácia slzného bodu, ostatné
5c151↔	Rozšírenie slzného bodu
5c152↔	Ostatné rekonštrukcie slzného bodu
5c153.0↔	Rekonštrukcia slzného kanála prstencovou intubáciou
5c153.1↔	Rekonštrukcia slzného kanála inou intubáciou
5c153.x↔	Rekonštrukcia slzného kanála, ostatné
5c160.0↔	Transkutánna dakryocystorinostómia bez intubácie
5c160.1↔	Transkutánna dakryocystorinostómia s intubáciou
5c160.x↔	Transkutánna dakryocystorinostómia, ostatné
5c161↔	Kanalikulorinostómia
5c162↔	Prográdna laserová dakryocystorinostómia
5c163↔	Endonazálna dakryocystorinostómia
5c16x↔	Dakryocystorinostómia, ostatné
5c170.0↔	Konjuktivorinostómia s rekonštrukciou sliznice
5c170.1↔	Konjuktivorinostómia s kanylou
5c170.x↔	Konjuktivorinostómia,ostatné
5c171.0↔	Konjuktivodakryocystostómia s plastikou sliznice
5c171.1↔	Konjuktivodakryocystostómia s kanylou
5c171.x↔	Konjuktivodakryocystostómia, ostatné
5c172↔	Rekonštrukcia ductus nasolacrimalis
5c173↔	Endoskopická rekonštrukcia slzných ciest
5c174.0↔	Endoskopická dakryocystorinostómia
5c174.1↔	Endoskop.dakryocystorinostómia s inzerciou stentu
5c175↔	Implantácia stentu slzných ciest
5c176↔	Zavedenie trvalej /dočasnej sondy do slz.ciest
5c17x↔	Iná rekonštrukcia slzných ciest,ostatné
5c212.0↔	Hlboká exc.chor.tk.oč.viečka bez zasiahnutia okraja viečka
5c212.1↔	Hlboká exc.chor.tk.oč.viečka so zasiahnutím okraja viečka
5c213.0↔	Hlb.exc.ch.tk.oč.viečka histogr.kontr.bez zasiah.okr.viečka
5c213.1↔	Hlb.exc.ch.tk.oč.viečka histogr.kontr.so zas.okraja viečka
5c220.0↔	Tarsorhafia bez excízie okraja viečka
5c220.1↔	Tarsorhafia s excíziou okraja viečka
5c221↔	Mediálna kantopexia
5c222↔	Laterálna kantopexia
5c223↔	Kantotómia
5c224.0↔	Korekčná operácia v oblasti epikantu,Y-V plastika
5c224.1↔	Korekčná operácia v oblasti epikantu,dvojitá Z-plastika
5c224.x↔	Korekčná operácia v oblasti epikantu,ostatné
5c225↔	Otvorenie tarsorhafie
5c22x↔	Operácie na kantuse a epikantuse,ostatné
5c230↔	Korekčné operácie entropia a extropia termokoaguláciou
5c231↔	Korekčné OP entropia a extropia pomocou nalož.stehov
5c232↔	Korekč.OP entropia a extrop.,horiz.skrát.oč.viečok
5c233↔	Korekč.OP entropia a extropia pom.retraktorov oč.viečok
5c234↔	Korekč.OP entropia a extropia transplant.al.implantáciou
5c235↔	Kor.OP entropia a extropia plastikou s posun/záhyb

5c236↔	Kor.OP entropia a extropia repoziciou pred.lam.viečka
5c23x↔	Korekčné operácie entropia a extropia,ostatné
5c240↔	Resekcia tarsu pri blefaroptóze
5c241↔	Ohyb levatora aponeurózy pri blefaroptóze
5c242↔	Resekcia levatora aponeurózy pri blefaroptóze
5c243↔	Inzercia levatora pri blefaroptóze
5c244↔	Suspenzia m. frontalis pri blefaroptóze
5c245↔	Záves na m.frontalis s fascia lata pri blefaroptóze
5c246↔	Záves na m.frontalis s iným aloplast.materiál.pri blefaropt.
5c24x↔	Korekčné operácie pri blefaroptóze,ostatné
5c250.0↔	Uzáv.povrch.defektov oč.viečka sutúrou bez zasiah.okr.viečka
5c250.1↔	Uzáv.povrch.defektov oč.viečka sutúrou so zasiah.okraja vieč
5c251.0↔	Uzáver hlb.defekt.oč.viečka sutúrou b.zasiah.okraja viečka
5c251.1↔	Uzáver hlb.defekt.oč.viečka sutúrou so zasiah.okraja viečka
5c252↔	Sutúra avulzie očného viečka
5c25x↔	Sutúra očného viečka, ostatné
5c260.0↔	Iná rekonštr.oč.viečok, plastikou kož.lalokom posunom kože
5c260.1↔	Iná rekonštr.oč.viečok, plast.kož.lalok. pootoč.kože
5c260.2↔	Iná rekonštr.oč.viečok, plast.kož.lalok. pretoč.kože
5c260.x↔	Iná rekonštr.oč.viečok, plast.kož.lalokom, ostat.
5c261.0↔	Iná rekonštr.oč.viečok, plast.s presun.okr.viečka s kantotóm.
5c261.1↔	Iná rekon.oč.viečok,plast.s presun.okr.viečka s oblúk.posun.
5c261.x↔	Iná rekonštr.oč.viečok, plast.s presunom okr.viečka, ostat.
5c262.0↔	Iná rekonštrukcia očných viečok:transplantáciou kože
5c262.1↔	Iná rekonštrukcia očných viečok:transplantáciou sliznice
5c262.2↔	Iná rekonštrukcia očných viečok:transplantáciou uzlíka
5c262.3↔	Iná rekonštr.očných viečok:transplant. sliznice a uzlíka
5c262.4↔	Iná rekonštr.očných viečok:transplant.aloplastickým mat.
5c262.x↔	Iná rekonštrukcia očných viečok:transplantáciou, ostatné
5c263.0↔	Iná rekonštr.oč.viečok: tarsokonjuktivál.transplant.stopk.lal.
5c263.1↔	Iná rekonštr.oč.viečok: tarsokonjuktivál.transplant. voľne
5c263.2↔	Iná rekonštr.oč.vieč: tarsokonjuktivál.transpl.tarsomarginál.
5c263.x↔	Iná rekonštr.oč.viečok:tarsokonjuktiv.transplantátom,ost.
5c264.0↔	Iná rekonštr.oč.viečok:plast.posunom a rot.vieč:rot.líc.pl.
5c264.1↔	Iná rekonštr.oč.viečok:pl.pos.a rot.vieč:pl.s pres.a uzáv.
5c264.2↔	Iná rekonštr.oč.vieč:pl.pos.a rot.v:náh.hor.vie.pl.dol.vie.
5c264.x↔	Iná rekonštr.oč.viečka:plast.posunom a rotáciou viečka ost.
5c265.0↔	Rekonštrukcia uhla očného viečka, mediálne
5c265.1↔	Rekonštrukcia uhla viečka, laterálne
5c266↔	Otvorenie očných viečok po ich rekonštrukcii
5c26x↔	Iná rekonštrukcia očných viečok, ostatné
5c270↔	Elevácia obočia
5c271↔	Blefaroplastika horného viečka
5c272↔	Blefaroplastika dolného viečka
5c273↔	Odstránenie tukového prolapsu orbity
5c280.0↔	Vertikál.predĺženie horného viečka Z-plastikou
5c280.1↔	Vertikálne predĺženie horného viečka transplantátom
5c280.2↔	Vertikál.predĺž.hor.viečka recesiou retraktora hor.viečka
5c280.3↔	Vertik.predĺž.hor.viečka ektómiou Muller.svalov [m.tars.s]
5c280.x↔	Vertikálne predĺženie horného viečka,ostatné
5c281↔	Vertikálne predĺženie dolného viečka
5c28x↔	Vertikálne predĺženie viečka,ostatné
5c290↔	Fixácia závaží na očnom viečku
5c300↔	Resekcia na priamom očnom svale
5c301↔	Zvrásnenie (ohyb) na priamom očnom svale
5c302↔	Premiestnenie dopredu na priamom očnom svale
5c303↔	Kombi.z resek.zvrásn. a/al.premiest.dopredu na priam.oč.sv.
5c30x↔	Spevňujúce zákroky na priamom očnom svale, ostatné
5c310↔	Jednoduché spätné premiest. na priamom očnom svale
5c311↔	Spätný presun na slučky na priamom očnom svale
5c312↔	Tenotómia,myotómia a myektómia na priamom očnom svale
5c313↔	Parciálna tenotómia a myotómia na priamom očnom svale
5c314↔	Spätný presun s interponátom na priamom očnom svale
5c31x↔	Oslabujúce zákroky na priamom očnom svale, ostatné
5c320↔	Jednoduchá myopexia
5c321↔	Myopexia kombin.ďalšími opatr.na tom istom (oč.) svale
5c330↔	Transpozícia celého priameho očného svalu
5c331↔	Transpozícia časti priameho očného svalu
5c340↔	Resekcia na šikmom očnom svale
5c341↔	Zahnutie na šikmom očnom svale
5c342↔	Predsunutie na šikmom očnom svale
5c343↔	Kombi.res. a zahnutia a/alebo predsun.na šikmom oč.svale
5c34x↔	Posilňujúce zákroky na šikmom očnom svale, ostatné
5c350↔	Jednoduchý presun dozadu na šikmom očnom svale
5c351↔	Presun dozadu na slučky na šikmom očnom svale
5c352↔	Tenotómia,myotómia,tenekt.a myektómia na šikm.oč.svale
5c353↔	Parciálna tenotómia a myektómia na šikmom oč.svale
5c354↔	Vloženie interponátu na šikmom očnom svale
5c35x↔	Oslabujúce zákroky na šikmom očnom svale, ostatné
5c360↔	Transpozícia celého šikmého očného svalu
5c361↔	Transpozícia časti šikmého očného svalu
5c370.1↔	Kombinovaná operácia na 2 priamych očných svaloch
5c370.2↔	Kombinovaná operácia na najmenej 3 priamych oč.svaloch
5c371.1↔	Kombinovaná operácia na 2 šikmých očných svaloch
5c371.2↔	Kombinovaná OP na najmenej 3 šikmých očných svaloch
5c372.1↔	Kombi.OP na najm.3 priam.oč.sv. a najm.na 2 šikmých.oč.sv.
5c372.2↔	Kombi.OP na 1 priamom a 1 šikmom očnom svale
5c372.3↔	Kombi.OP na 1 priamom oč.sv.a 2 šikmých oč.sval.
5c372.4↔	Kombi.OP na 2 priamych oč.sv.a 1 šikmom oč.svale
5c372.5↔	Kombi. OP na 2 priamych oč.sval.a 2 šikmých oč.svaloch
5c378↔	Myopexia na 2 priamych očných svaloch
5c379↔	Myopexia na najm.2 priam.oč.svaloch s OP na najm.1 ď.oč.sv.
5c37x↔	Kombinované operácie očných svalov,ostatné
5c390↔	Adheziolýza na priamom očnom svale
5c391↔	Odstránenie svalovej sutúry na priamom očnom svale
5c392↔	Prerušenie priameho očného svalu
5c393↔	Refixácia priameho očného svalu
5c394↔	Operácia priameho oč.svalu s nastaviteľnými stehmi
5c39a↔	Adheziolýza na šikmom očnom svale
5c39b↔	Odstr.naloženého svalového šva na šikmom očnom svale
5c39c↔	Prerušenie šikmého očného svalu
5c39d↔	Refixácia šikmého očného svalu
5c39x.0↔	Ostatné operácie na očných priamych svaloch
5c39x.1↔	Ostatné operácie na šikmých očných svaloch
5c39x.x↔	Ostatné operácie na očných svaloch
5c400↔	OP odstránenie cudz.telesa zo spojovky pomocou magnetu
5c401↔	OP odstránenie cudzieho telesa zo spojovky incíziou
5c40x↔	OP odstránenie cudzieho telesa zo spojovky,ostatné
5c410.0↔	Deštrukcia chorého tkaniva spojovky termokoaguláciou
5c410.1↔	Deštrukcia chor.tkaniva spojovky koaguláciou laserom
5c410.2↔	Deštrukcia chorého tkaniva spojovky kryokoaguláciou
5c410.x↔	Deštrukcia chorého tkaniva spojovky, ostatné
5c411↔	Excizia chorého tkaniva spojovky bez plastiky
5c412↔	Excizia chorého tkaniva spojovky s plastikou
5c413↔	Peritómia chorého tkaniva spojovky
5c414↔	Periektómia chorého tkaniva spojovky
5c41x↔	Excizia a deštrukcia chorého tkaniva spojovky, ostatné
5c420.0↔	Transplant.spojovky/kmeň.buniek limbusu z ipsilaterál.oka
5c420.1↔	Transplant.spojovky/kmeň.buniek limbusu z kontralater.oka
5c420.2↔	Alogénna transplant.spojovky/kmeň. buniek limbusu
5c420.x↔	Transplantácia spojovky/kmeň.buniek limbusu, ostatné
5c421↔	Plastika spojovky transplantáciou z nosovej sliznice
5c422↔	Plastika spojovky transplantáciou z ústnej sliznice
5c423↔	Tenoplastika spojovky
5c42x↔	Plastika spojovky, ostatné
5c430↔	Uvoľ.zrastov medzi spojovkou a viečkom bez plastiky spojovky
5c431↔	Uvoľ.zrastov medzi spojovkou a viečkom s plastikou spojovky
5c43x↔	Uvoľnenie zrastov medzi spojovkou a viečkom,ostatné
5c490↔	Incízia a drenáž spojovky
5c491↔	Sútúra spojivky
5c500↔	OP odstránenie cudzieho telesa z rohovky magnetom
5c501↔	Operatívne odstránenie cudzieho telesa z rohovky incíziou
5c502↔	Vyčistenie lôžka rany po OP odstr.cudzieho telesa z rohovky
5c503↔	Ošetrenie erózie rohovky spôsobenej cudzím telesom
5c50x↔	Operatívne odstránenie cudzieho telesa z rohovky,ostatné
5c510↔	Chirurgická incízia rohovky
5c511↔	Incízia rohovky laserom
5c51x↔	Incízia rohovky,ostatné
5c520↔	Operácie pterýgia bez plastiky
5c521↔	Operácie pterýgia s plastikou spojivky

5c522↔ Operácie pterýgia s fototerapeutickou keratotómiou
5c523↔ Operácie pterýgia s medikamentóznou profylaxiou recidívy
5c524↔ Exc.pterýgia s inou (násled) plastikou alebo voľ.transplant.
5c52x↔ Operácie pterýgia,ostatné
5c530.0↔ Deštrukcia chorého tkaniva rohovky termokoaguláciou
5c530.1↔ Deštrukcia chorého tkaniva rohovky laserokoaguláciou
5c530.2↔ Deštrukcia chorého tkaniva rohovky kryokoaguláciou
5c530.x↔ Deštrukcia chorého tkaniva rohovky, ostatné
5c532.0↔ Superficiálna keratotómia chor.tk.rohovky
5c532.1↔ Keratotómia chor.tkaniva rohovky s EDTA
5c532.x↔ Keratotómia chor. tkaniva rohovky, ostatné
5c533↔ Fototerapeutická exc. a deštrukcia chor.tk.rohovky
5c535↔ Abrázia rohovky chemická alebo nechemická
5c53x↔ Excízia a deštrukcia chorého tkaniva rohovky, ostatné
5c540↔ Lamelárna transplantácia rohovky
5c541.0↔ Perforujúca transplantácia rohovky bez typizácie HLA
5c541.1↔ Perforujúca transplantácia rohovky s typizáciou HLA
5c543↔ Výmenná keratoplastika
5c544↔ Inzercia keratoprotézy
5c54x↔ Transplantácia rohovky a keratoprotetika, ostatné
5c550.0↔ Radiálna keratotómia rohovky
5c550.1↔ Keratotómia rohovky nie radiálna
5c550.x↔ Keratotómia rohovky, ostatné
5c551↔ Fotorefrakč.keratoplastika a iná rekonštr.rohovky
5c552↔ Keratomileusis rohovky
5c553↔ Keratomileusis rohovky in-situ
5c554↔ Keratofakia rohovky
5c555↔ Epikeratofakia rohovky
5c556↔ Lasero-termo-keratoplastika rohovky
5c557↔ Implant.prstenc.segmentu do rohovky, intrastromál.
5c55x↔ Refrakč.keratoplastika a iná rekonštr.rohovky, ostatné
5c590↔ Tetovácia rohovky
5c591↔ Prekrytie rohovky spojovkou
5c592↔ Prekrytie rohovky amniotickou membráncou
5c593↔ Uzáver defektu rohovky tkanivovým lepidlom
5c594↔ Odstránenie rohovky
5c596↔ Sutúra rohovky
5c600↔ OP odstr.cudzieho telesa z pred.oč.komory magnetom
5c601↔ OP odstr.cudzieho telesa z prednej oč.komory incíziou
5c60x↔ OP odstr.cudzieho telesa z prednej oč.komory,ost.
5c610.0↔ Krytá goniotrepan/trabekulotóm.b. adjuvant.medikam.Th
5c610.1↔ Krytá goniotrepan/trabekulotóm.s medikam.na potlač.fibrózy
5c610.x↔ Krytá goniotrepanácia/trabekulotómia,ostatné
5c611↔ Nekrytá trepanácia skléry
5c612↔ Iridoklesis
5c613↔ Ostatné fistulácie skléry
5c614.0↔ Revízia vsakovacieho vankúšika fistuly skléry
5c614.1↔ Revízia sekundár.uzáveru sklerálneho plátku fistuly skléry
5c614.2↔ Otvorenie sklerálneho plátku fistuly skléry
5c614.x↔ Revízia fistuly skléry, ostatné
5c615↔ Laserosklerotómia
5c616↔ Filtrač. OP zníž. vnútroočného tlaku s implantátom
5c617.1↔ Trabekulektómia s bazál.iridektóm.bez adjuv.medikament.Th
5c617.2↔ Trabekulekt.s bazál.iridekt.s medikament.na potlač.fibrózy
5c617.3↔ Trabekulekt.bez bazál.iridektómie bez adjuv.medikament.Th
5c617.4↔ Trabekulekt.b.bazál.iridektómie s medikam.na potlač.fibrózy
5c61x↔ Zníž.vnútrooč.tlaku filtruj.OP(OP ovplyvň.filtráciu),ost.
5c620↔ Cyklodiatermia
5c621↔ Cyklokryoterapia
5c622↔ Cyklofotokoagulácia
5c62x↔ Zníž.vnútrooč.tlaku OP na corpus ciliare,ost.
5c630↔ Chirugická iridektómia
5c631↔ Trabekulotómia na zníž.vnútrooč.tl.zlepš.cirkul.komor.tek.
5c632↔ Goniotómia
5c633↔ Laserotrabekuloplastika
5c634↔ Gonioplastika alebo iridoplastika laserom
5c635↔ Cyklodialýza
5c636↔ Laserová iridotómia
5c638↔ Intraokulárna laserová trabekulotómia
5c63x↔ Zníž.vnútrooč.tl.zlepš.cirk.kom.tek,ost.
5c640↔ Viskokanalostómia
5c641↔ Hlboká sklerotómia
5c64x↔ Zníž.vnútrooč.tl.nefiltruj.OP(OP neovplyvň.filtr.),ost.
5c650↔ Excízia chorého tkaniva dúhovky
5c651↔ Excízia chorého tkaniva corpus ciliare
5c652↔ Excízia chorého tkaniva skléry
5c654↔ Deštrukcia chorého tkaniva corpus ciliare
5c655↔ Deštrukcia chorého tkaniva skléry
5c65x↔ Exc.a deštr.chor.tk.na dúhovke,cor.cil.a sklér:ost.
5c660↔ Iná iridotómia
5c661↔ Iná laserová iridotómia
5c662↔ Iná chirurgická iridektómia
5c663↔ Excízia prolabovanej dúhovky
5c664↔ Korepraxia
5c66x↔ Iná iridektomia a iridotomia,ostatné
5c671↔ Chirurgická iridoplastika na dúhovke
5c672↔ Uvoľnenie predných synechií medzi dúhovkou a rohovkou
5c673↔ Uvoľnenie goniosynechií v uhle očnej komory
5c674↔ Uvoľnenie zadných synechií medzi dúhovkou a šošovkou
5c675↔ Odstránenie pupilárnej membrány
5c676↔ OP na dúhovke irisdiafragmou(arteficiál.)
5c677↔ Prechodné chirurgické rozšírenie zrenice
5c67x↔ Iné OP na dúhovke:ostatné
5c680.0↔ OP odstr.cudzieho tel.na sklére magnetom
5c680.1↔ OP odstr.cudzieho telesa na sklére incíziou
5c680.x↔ OP odstr.cudzieho telesa na sklére, ostatné
5c681.0↔ Primárna sutúra skléry
5c681.3↔ Revízia sutúry skléry
5c681.x↔ Sutúra skléry, ostatné
5c682.1↔ Zosilnenie oslab.miesta skléry s pou.aloplast.mat.
5c682.2↔ Zosilnenie skléry s pou.aloplast.mat.[skleroplastika]
5c68x↔ Ostatné operácie na sklére
5c690↔ Paracentéza na sklére,pred.oč.kom.,dúhov. a corp.ciliare
5c691.0↔ Výplach pred.oč.kom.bez ďalších opatrení
5c691.1↔ Výplach pred.oč.kom.,odstr.silikón.oleja
5c691.2↔ Výplach pred.oč.kom.s vložením medikamentov
5c691.3↔ Výplach pred.oč.kom.s odobr.mat.na ďalšie vyš.
5c691.x↔ Výplach prednej očnej komory, ostatné
5c692↔ Vloženie plynu do prednej očnej komory
5c693↔ Excí.epit.vrastania na sklére,pred.oč.kom.,dúh. a corp.cili.
5c694↔ Fixácia ciliárneho telieska
5c695↔ Odstr.šva na sklére,pred.oč.kom.,dúh. a corp.ciliare
5c69x↔ Iné OP na sklére,pred.oč.kom.,dúh. a corp.ciliare, ost.
5c700↔ OP odstránenie cudzieho telesa zo šošovky magnetom
5c701↔ OP odstránenie cudzieho telesa zo šošovky incíziou
5c70x↔ OP odstránenie cudzieho telesa zo šošovky, ostatné
5c710↔ Laserová politúra vnútroočnej šošovky
5c711↔ Chirurgická kapsulotómia šošovky
5c712↔ Kapsulotómia šošovky laserom
5c713↔ Odsatie vyzrenej šošovky
5c714.10↔ Chir.kapsulotómia sek.katarakty bez uvoľn.zrastov s dúhov.
5c714.11↔ Chir.kapsulotómia sek.katarakty s uvoľn.zrastov s dúhovkou
5c714.20↔ Chir.kapsulotóm.sek.katar.via pars plana b.uvoľ.zrast.s dúh.
5c714.21↔ Chir.kapsulotóm.sek.katar.via pars plana s uvoľn.zrast.s dúh.
5c715.0↔ Chir.kapsulektómia sek.katar.bez uvoľn.zrast.s dúh.
5c715.1↔ Chir.kapsulektómia sek.katar.s uvoľn.zrastov s dúhovkou
5c716.1↔ Chir.vyčistenie zad.púzdra sek.katar.s uvoľn.zrastov s dúh.
5c716.2↔ Chir.vyčist.zad.púzdra sek.katarakty,bez uvoľn.zrastov s dúh.
5c71x↔ Kapsulotomia šošovky,ostatné
5c720.0↔ Intrakapsul.extr.šoš:skléro-korneálne:bez imp.alopl.šoš.
5c720.5↔ Intrak.ex.šoš:skléro-kor:zav.o pred.u.sa opier.šoš.pred.kom
5c720.6↔ Intrak.ex.šoš:skléro-kor:zaved.na dúh.fix.šoš.pred.komory
5c720.7↔ Intrakaps.ex.šoš:skléro-kor: zaved.inej šoš.pred.kom.
5c720.8↔ Intrakapsul.extrak.šoš:skléro-kor:bez.bliž.urč.
5c720.a↔ Intrak.ex.šoš:sklerok:zav.na cps.fix.šoš.zad.k.,monofok.,i-o.š
5c720.b↔ Intrak.ex.šoš:skléro-kor:zav.na sulc.fix.š.zad.k.,monof.i-o.š
5c720.c↔ Intrak.ex.šoš:sklerok:zav.na skléru fix.š.zad.k,m-f.i-o.š
5c720.d↔ Intrak.ex.šoš:sklerok:zav.šoš.zad.kom.b.bližš.urč,m-f.i-o.š
5c720.e↔ Intrak.ex.šoš:sklerok:zav.cps.fix.šoš.zad.kom,i-o(v.o.)šoš
5c720.f↔ Intrak.ex.šoš:skléro-kor:zav.sulc.fix.š.zad.kom,i-o.(v.o)š.

Fkt UOP4

5c720.g↔ Intrak.ex.šoš:skléro-kor:zav.s.f.š.z.k.,i.o.(v.o.)šoš
5c720.h↔ Intrak.ex.šoš:sklerok:zav.šoš.zad.kom.b.bližš.u,i-o.(v.o.)š.
5c720.x↔ Intrakapsul.extrakcia šoš:skléro-korneál:ost.
5c721.0↔ Intrakaps.extr.šošovky:korneálne:bez impl.aloplast.šoš.
5c721.5↔ Intrak.ex.šoš:korneál:zav.uhol kom.sa opier.š.pred.kom.
5c721.a↔ Intrak.ex.šoš:korneál:zav.cps.fix.š.zad.kom.,monofok.,i-o.š.
5c721.b↔ Intrak.ex.šošovky:korneál:zav.sulc.fix.š.zad.kom.,m-f.,i-o.šoš.
5c721.c↔ Intrak.ex.šoš:korneál:zav.skléru fix.š.zad.kom,m-f,i-o.š
5c721.d↔ Intrak.ex.šoš:korneál:zav.š.zad.kom.b.bližš.u.,m-f,i-o.š.
5c721.e↔ Intrakaps.ex.šoš:korneál:zav.cps.fix.š.zad.kom,intra-okul.š.
5c721.f↔ Intrak.ex.šoš:korneál:zav.sulc.fix.š.zad.kom,i-o.š.
5c721.g↔ Intrak.ex.šoš:korneál:zav.na skléru.fix.š.zad.kom,i-o.š.
5c721.h↔ Intrak.ex.šoš:korneál:zav.šoš.zad.kom,osobit.f.intraokul.šoš
5c721.x↔ Intrakapsulárna extr.šoš:korneálne:ost.
5c72x.0↔ Ost.intrakapsulár. extr.šoš:bez impl.alopl.šoš.
5c72x.5↔ Ost.intrak.ex.šoš:so zav.na uh.kom.sa opier.fix.šoš.pred.kom
5c72x.6↔ Ost.intrak.ex.šoš:so zav.na iris fix.šoš.pred.kom.
5c72x.7↔ Ostatné intrak.ex.šoš:so zavedením inej šošovky pred.kom.
5c72x.8↔ Ost.intrak.ex.šoš:so zav.šoš.pred.kom.bez bližš.urč.
5c72x.9↔ Ost.intrak.ex.šoš:so zav.viac.aloplast.šoš.
5c72x.a↔ Ost.intrak.ex.šoš:so zav.na kaps.fix.šoš.zad.k,m-f,i-o.š.
5c72x.b↔ Ost.intrak.ex.šoš:so zav.na sulc.fix.šoš.zad.k,m-f,i.o.š.
5c72x.c↔ Ost.intrak.ex.šoš:so zav.na skléru fix.šoš.z.k,monofok,i-o.š.
5c72x.d↔ Ost.intrak.ex.šoš:so zav.šoš.zad.kom.b.bližš.u.,m-f.i-o.š.
5c72x.e↔ Ost.intrak.ex.šoš:so zav.na kaps.fix.šoš.zad.kom,i-o.š.
5c72x.f↔ Ost.intrak.ex.šoš:zav.sulc.fix.š.zad.kom,osob.f.intra-ok.šoš.
5c72x.g↔ Ost.intrak.ex.šoš:zav.na skléru fix.šoš.zad.kom,i-o.š.
5c72x.h↔ Ost.intrakapsul.ex.šoš:zav.i-o.š.b.bližš.u,osob.forma i.-o.š.
5c72x.x↔ Ostatné intrakapsulárne extrakcie šošovky
5c732.0↔ Vytlačenie jadra šoš.a/al.aspir:skléro-korn:b.impl.alop.š.
5c732.5↔ Vytl.jad.š.a/al.aspir:s-k:zav.o kom.uh.opier.š.pred.kom.
5c732.6↔ Vytl. jadra.š.a/al.aspir:s-k.p:zav.iris fix.š.pred.kom.
5c732.7↔ Vytl.jad.š.a/al.aspir:sklér-korne:zav.urč.šoš.pred.kom.
5c732.8↔ Vytl.jad.š.a/al.aspir:sklér-korne:zav.š.pred.kom,b.bližš.urč.
5c732.9↔ Vytl.jad.š.a/al.aspir:sklér-korn:zav.viac.alopl.š.
5c732.a↔ Vytl.jad.š.a/al.aspir:s-k:zav.cps fix.š.zad.k.,monofok,i-o.š.
5c732.b↔ Vytlač.jad.šoš.a/al.aspir:s-k:zav.sulc.fix.š.zad.k.,m-f.i-o.š.
5c732.c↔ Vytlač.jad.šoš.a/al.aspir:s-k:zav.na skléru fix.š.zad.k,m-f.,i-o.š
5c732.d↔ Vytl.jadra š.a/al.aspir:s-k:zav.šoš.zad.kom,m-f.,i-o.š.
5c732.e↔ Vytl.jad.š.a/al.aspir:s-k:zav.skléru fix.š.zad.kom.,i-o.š.
5c732.f↔ Vytl.jad.š.a/al.aspir:s-k:zav.sulc.fix.š.zad.kom,intra-okul.šoš.
5c732.g↔ Vytl.jad.š.a/al.aspi:s-k:zav.na skléru fix.š.zad.k,intraokul.š.
5c732.h↔ Vytl.jad.š.a/al.aspir:.s-k:zav.šoš.zad.kom,b.bližš.urč.
5c732.x↔ Vytlač.jad.šoš.a/al.aspir:sklér-korne:ost.
5c733.0↔ Stekutenie jadra šoš.[f.ef.]sklér-korn:b.impl.aloplast.š.
5c733.5↔ Stekutenie j.šoš.[f.ef.]s-k:zav.o kom.uhol opier.š.pred.kom.
5c733.6↔ Stekut.j.šoš.[f.ef.]sklér-korne:zav.iris fix.šoš.pred.kom.
5c733.7↔ Stekut.j.šošovky [f.ef.]s-k.p:zav.osob.šoš.pred.kom.
5c733.8↔ Stekut.jadra šoš.[f.ef]s-k:zav.šoš.pred.kom.b.bližš.urč.
5c733.9↔ Stekut.j.šoš.[fakoemulzif]s-k:zav.viac.alopl.šoš.
5c733.a↔ Stekut.j.šoš.[f.ef.]s-k:zav.cps.fix.š.zad.kom,m-f.,i-o.š.
5c733.b↔ Stekut.jadra šoš.[f.ef.]s-k:zav.sulc.fix.š.zad.kom,m-f.,i-o.š.
5c733.c↔ Stekut.j.šoš.[f.ef.]s-k:zav.na skléru fix.š.zad.kom,m-f.,i-o.š.
5c733.d↔ Stek.j.šoš.[f.ef.]sklér-korn:zav.š.zad.kom.b.bližš.urč,m-f.i-o.š.
5c733.e↔ Stekut.j.šoš.[f.ef.]s-k:zav.cps.fix.š.zad.kom,osob.forma i-o.š.
5c733.f↔ Stekut.j.šoš.[f.ef.]s-k:zav.sulc.fix.š.zad.kom,intra-okul.š.
5c733.g↔ Stek.jadra šoš.[f.ef.]s-k:zav.na skléru fix.š.zad.k,i-o.š.
5c733.h↔ Stek.j.šoš.[f.ef.]s-k:zav.šoš.zad.kom.b.bližš.urč.intra-okul.š.
5c733.x↔ Stekutenie jadra šoš.[f.ef.]sklér-korneál:ost.
5c734.0↔ Vytlač.jadra šoš.a/al.aspir:korneál:b.impl.alopl.šoš.
5c734.5↔ Vytl.j.š.a/al.-aspir:korne:zav.o uhol kom.sa opier.š.pred.kom
5c734.6↔ Vytl.jadra š.a/al.aspir:korneál:zav.iris fix.šoš.prednej kom.
5c734.7↔ Vytlač.j.š.a/al.aspir:korneál:zav.osobit.šoš.pred.kom.
5c734.8↔ Vytlač.j.š.a/al.aspir:korne:zav.šoš.pred.kom.b.bližš.urč.
5c734.9↔ Vytl.jadra šoš.a/al.aspir:korneál:zaved.viac.alopl.šoš.
5c734.a↔ Vytl.j.š.a/al.aspir:korne:zav.cps.fix.š.zad.kom,monofok,i-o.š
5c734.b↔ Vytl.j.š.a/al.aspir:korne:zav.sulc.fix.š.zad.kom,m-f,i-o.š.
5c734.c↔ Vytl.j.š.a/al.aspir:korne:zav.na skléru š.zad.kom,m-f,i-o.š.
5c734.d↔ Vytl.jadra šoš.a/al.aspir:korneál:zav.š.zad.kom,m-f,i-o.š.
5c734.e↔ Vytl.j.š.a/al.aspir:korne:zav.cps.fix.š.zad.kom,osob.f.i-o.š.
5c734.f↔ Vytl.j.šoš/al.aspir:korne:zav.sulc.fix.š.zad.kom,intra-okul.šoš.
5c734.g↔ Vytl.j.š.a/al.aspir:korner:zav.na skléru fix.š.zad.kom,i-o.š.
5c734.h↔ Vytl.j.š.a/al.aspir:korne:zav.šoš.zad.kom.b.bližš.urč.i-o.š.
5c734.x↔ Vytlač.jadra šošovky a/al.aspirácia:korneálne:ost.
5c735.0↔ Stekut.jadra.šoš.[f.emulzif]korneál:b.impl.alopl.šoš.
5c735.5↔ Stek.jadra šoš.[f.ef.]korne:zav.o uhol kom.opier.š.pred.kom.
5c735.6↔ Stek.jadra.šoš..[f.ef.]korne:zav.iris fix.šoš.pred.komory
5c735.7↔ Stekutenie jadra šoš.[f.ef.]korne:zav.inej šoš.pred.kom.
5c735.8↔ Stek.jadra šoš.[f.ef.]korne:zav.š.pred.kom,b.bližš.urč.
5c735.9↔ Stek.jadra šoš.[f.emulzif.]korne:zav.viac.alopl.šoš.
5c735.a↔ Stek.jadra šoš.[f.ef.]korne:zav.š.do púzdra,m-f,i-o.š.
5c735.b↔ Stek.jadra šoš.[f.ef.]korne:zav.sulc.fix.š.zad.kom,m-f,i-o.š.
5c735.c↔ Stek.jadra š.[f.ef.]korne:zav.na skléru.fix.š.zad.kom,m-f,i-o.š.
5c735.d↔ Stek.jadra š.[f.ef.]korne:zav.š.zad.kom.b.bližš.urč.,m-f,i-o.š.
5c735.e↔ Stek.jadra š.[f.ef.]korne:zav.cps.fix.š.zad.kom,osob.f.i-o.š.
5c735.f↔ Stek.jadra š.[f.ef.]korne:zav.sulc.fix.š.zad.kom,intra-okul.š.
5c735.g↔ Stek.jadra š.[f.ef.]korne:zav.na skléru fix.š.zad.kom,i-o.š.
5c735.h↔ Stek.jadra š.[f.ef.]korne:zav.š.zad.kom.b.bližš.urč.i-o.š.
5c735.x↔ Stekut.jadra šoš.[fakoemulzif] korneálne:ost.
5c73x.0↔ Ost.extrakaps.extrakcie šoš.[ECCE]bez impl.alopl.šoš.
5c73x.5↔ Ost.extrak.ext.š.[ECCE]zav.o komor.uhol sa opier.š.pred.kom
5c73x.6↔ Ost.extrak.e.š.[ECCE]zav.na iris fix.šoš.pred.kom.
5c73x.7↔ Ost.extrak.e.š.[ECCE]so zaved.inej šoš.pred.kom.
5c73x.8↔ Ost.extrakapsul.e.š.[ECCE]zav.š.pred.kom.b.bližš.urč.
5c73x.9↔ Ost.extrakps.extr.šoš.[ECCE]zav.viac.aloplast.šoš.
5c73x.a↔ Ost.extrak.e.š.[ECCE]zav.na cps.fix.š.zad.kom,m-f,i-o.š
5c73x.b↔ Ost.extrak.e.š.[ECCE]zav.na sulc.fix.š.zad.kom,m-f,i-o.š.
5c73x.c↔ Ost.extrak.e.š.[ECCE]zav.na skléru fix.š.zad.k,monofok,i-o.š.
5c73x.d↔ Ost.extrak.e.š.[ECCE]zav.šoš.zad.komory b.bližš.urč.m-f,.i-o.š.
5c73x.e↔ Ost.extrakaps.extrakcie š.[ECCE]zav.cps.fix.š.zad.kom,i-o.š.
5c73x.f↔ Ost.extrak.e.š.[ECCE]zav.na sulc.fix.š.zad.kom,i-o.š.
5c73x.g↔ Ost.extrak.e.š.[ECCE]zav.na skléru fix.š.zad.k,intra-okul.š.
5c73x.h↔ Ost.extrak.e.š[ECCE]zav.šoš.zad.kom,osob.f.intra-okul.š.
5c73x.x↔ Ost.extrakapsulárne extrakcie šošovky [ECCE],ostatné
5c740.0↔ Extrakcie šošoviek nad pars plana:bez impl.alopl.šoš.
5c740.5↔ Extr.šoš.nad pars plana:zav.o kom.uhol sa opier.š.pred.kom.
5c740.6↔ Extr.š.nad pars plana:zav.na iris fix.šoš.pred.kom.
5c740.7↔ Extrakcie š.nad pars plana:zav.inej šoš.pred.kom.
5c740.8↔ Extr.š.nad pars plana:zaved.šoš.pred.komory bez bližš.urč.
5c740.a↔ Extr.š.nad pars plana:zav.na cps.fix.š.zad.kom,m-f,i-o.š.
5c740.b↔ Extr.š.nad pars plana:zav.na sulc.fix.š.zad.kom,m-f,i-o.š
5c740.c↔ Extr.š.nad pars plana:zav.na skléru fix.š.zad.kom,m-f,i-o.š.
5c740.d↔ Extr.š.nad pars plana:zav.š.zad.kom.b.bližš.urč.m-f,i-o.š.
5c740.e↔ Extr.š.nad pars plana:zav.na cps.fix.š.zad.kom,intra-okul.š.
5c740.f↔ Ext.š. nad pars plana:zav.na sulc.fix.š.zad.kom,i-o.š.
5c740.g↔ Extr.š.nad pars plana:zav.na skléru fix.š.zad.kom,i-o.š.
5c740.h↔ Extr.š.nad pars plana:zav.šoš.zad.kom.b.bližš.urč.,i-o.š.
5c740.x↔ Extrakcie šošoviek nad pars plana,ostatné
5c741.0↔ Extr.luxovanej šoš.z pred.kom:bez impl.aloplast.šoš.
5c741.x↔ Extrakcia lux.šoš.z prednej.komory,ost.
5c742.0↔ Extr.lux.šoš.zo sklovca:bez impl.alogén.šoš.
5c742.5↔ Extr.lux.š.zo sklovca:zav.o kom.uhol sa opier.šoš.pred.kom.
5c742.6↔ Extr.luxov.šoš.zo sklovca:zav.na iris fix.šoš.pred.kom.
5c742.7↔ Extr.lux.šoš.zo sklovca:zaved.inej šoš.pred.kom.
5c742.8↔ Extrakcia lux.š.zo sklovca:zav.š.pred.kom.bez bližš.urč.
5c742.a↔ Extr.lux.šoš.zo sklovca:zav.cps.fix.šoš.zad.k,m-f,intra-okul.š
5c742.b↔ Extr.lux.š.zo sklovca:zav.na sulc.fix.šoš.zad.k,m-f,i-o.š
5c742.c↔ Extr.lux.š.zo sklovca:zav.na skléru fix.š.zad.k,monofok,i-o.š.
5c742.d↔ Extr.lux.š.zo sklovca:zav.šoš.zad.kom.b.bližš.urč.,m-f,i-o.š.
5c742.e↔ Extr.lux.š.zo sklovca:zaved.na cps.fix.š.zad.kom,i-o.š.
5c742.f↔ Extr.lux.š.zo sklovca:zav.na sulc.fix.š.zad.kom,i-o.š.
5c742.g↔ Extr.lux.šo.zo sklovca.zav.na skléru fix.š.zad.kom,i-o.š.
5c742.h↔ Extr.lux.š.zo sklovca:zav.š.zad.kom.b.bližš.urč.,i-o.š.
5c742.x↔ Iné extr.šoš:odstr.lux.šoš.zo skl:ost.
5c74x.0↔ Iné ost.extrakcie šošoviek:bez impl.alopl.šoš.
5c74x.5↔ Iné ost.extr.šoš:zaved.o komor.uhol sa opier.šoš.pred.kom.
5c74x.6↔ Iné ost.extrakcie šošoviek:zaved.na iris fix.šoš.pred.kom.
5c74x.7↔ Iné ost.extrakcie šošoviek:zav.inej šoš.pred.kom.
5c74x.8↔ Iné ost.extr.šoš:zav.inej šoš.pred.kom.bez bližš.urč.
5c74x.9↔ Iné ost.extrakcie šošoviek:zav.viac.aloplast.šoš.

Fkt UOP4

5c74x.a↔ Iné ost.extrakcie šoš:zav.na cps.fix.šoš.zad.kom.
5c74x.b↔ Iné ost.extrakcie.šoš:zav.na sulc.fix.š.zad.kom,m-f,i-o.š.
5c74x.c↔ Iné ost.extr.šoš:zav.na skléru fix.š.zad.kom,m-f,i-o.š.
5c74x.d↔ Iné ost.extr.šoš:zav.š.zad.kom.bez bližš.urč.,m-f,i-o.š.
5c74x.e↔ Iné ost.ex.š:zav.na cps.fix.š.zad.kom,osob.f.intra-okul.š.
5c74x.f↔ Iné ost.extr.šošoviek:zav.na sulcus fix.š.zad.kom,i-o.š.
5c74x.g↔ Iné ost.extr.šoš:zav.na skléru fix.š.zad.kom,i-o.š
5c74x.h↔ Iné ost.extr.šoš:zav.š.zad.kom.b.bližš.urč.,i-o.š.
5c74x.x↔ Iné ostatné extrakcie šošoviek,ost.
5c750.5↔ Sek.zav.alopl.š.u afak.oka:zav.o kom.uhol sa opier.š.pred.kom
5c750.6↔ Sek.zav.alopl.š.u afak.oka:zav.na iris fix.š.pred.kom.
5c750.7↔ Sek.zav.alopl.š.u afak.oka:zav.inej šoš.pred.komory
5c750.8↔ Sek.zav.alopl.š.u afak.oka:zav.šoš.pred.kom.b.bližš.urč.
5c750.a↔ Sek.zav.alopl.š.u afak.oka:zav.cps.fix.šoš.zad.kom,m-f,i-o.š.
5c750.b↔ Sek.zav.alopl.š.u afak.oka:zav.sulc.fix.š.zad.kom,m-f,i-o.š.
5c750.c↔ Sek.zav.alopl.š.u afak.oka:zav.skléru fix.š.zad.kom,m-f,i-o.š.
5c750.d↔ Sek.zav.alopl.š.u afak.oka:zav.šoš.zad.k,b.bližš.urč.,m-f,i-o.š.
5c750.e↔ Sek.zav.alopl.š.u afak.oka:zav.cps.fix.š.zad.kom,intra-okul.š.
5c750.f↔ Sek.zav.alopl.š.u afak.oka:zav.sulc.fix.šoš.zad.kom,i-o.šoš.
5c750.g↔ Sek.zav.alopl.š.u afak.oka:zav.skléru fix.š.zad.kom,i-o.š.
5c750.h↔ Sek.zav.alopl.š.u afak.oka:zav.šoš.zad.kom.b.bližš.urč,i-o.š.
5c750.x↔ Sek.zav.aloplast.šošovky u afakického oka:ost.
5c751.5↔ Zav.alopl.šoš.u fakic.oka:zav.o kom.uhol sa opier.š.pred.kom
5c751.6↔ Zav.alopl.šoš.u fakic.oka:zav.na iris fix.š.pred.kom.
5c751.7↔ Zav.alopl.šoš.u fakic.oka:zaved.inej šoš.pred.kom.
5c751.8↔ Zav.alopl.šoš.u fak.oka:zav.inej šoš.pred.kom.b.bližš.urč.
5c751.a↔ Zav.alopl.šoš.u fak.oka:zav.cps.fix.š.zad.kom.,mono-fok,i-o.š.
5c751.b↔ Zav.alopl.šoš.u fakic.oka:zav.sulc.fix.šoš.zad.kom,m-f,i-o.š.
5c751.c↔ Zav.alopl.šoš.u fak.oka:zav.skléru fix.š.zad.kom,m-f,i-o.š.
5c751.d↔ Zav.alopl.šoš.u fak.oka:zav.šoš.zad.kom,m-f,intra-okul.š.
5c751.e↔ Zav.alopl.š.u fak.oka:zav.cps.fix.š.zad.kom,osob.forma i-o.š.
5c751.f↔ Zav.alopl.šoš.u fak.oka:zav.sulc.fix.š.zad.kom,i-o.š.
5c751.g↔ Zav.alopl.šoš.u fak.oka:zav.skléru fix.š.zad.kom,i-o.š.
5c751.h↔ Zav.alopl.šoš.u fak.oka:zav.š.zad.kom.b.bližš.urč.,i-o.š.
5c751.x↔ Zavedenie aloplast.šošovky u fakického oka,ost.
5c752.5↔ Výmena alopl.šoš:zav.na cps.fix.šoš.pred.komory
5c752.6↔ Výmena alopl.šoš:zav.na iris fix.šoš.prednej kom.
5c752.7↔ Výmena alopl.šoš:zav.inej šošovky prednej komory
5c752.8↔ Výmena alopl.šoš:zaved.šoš.pred.kom.b.bližš.urč.
5c752.a↔ Výmena alopl.šoš:zav.na cps.fix.šoš.zadnej kom.
5c752.b↔ Výmena alopl.šoš:zav.na sulc.fix.šoš.zad.kom,m-f,i-o.š.
5c752.c↔ Výmena alopl.šoš:zav.na skléru fix.š.zad.kom,m-f,i-o.š.
5c752.d↔ Výmena alopl.šoš:zav.šoš.zad.kom.b.bližš.urč.,m-f,i-o.š.
5c752.e↔ Výmena alopl.šoš:zav.cps.fix.š.zad.kom.,osob.forma i-o.š.
5c752.f↔ Výmena alopl.šoš:zav.sulc.fix.š.zad.kom.,i-o.š.
5c752.g↔ Výmena alopl.šoš:zav.skléru fix.š.zad.kom.,i-o.š.
5c752.h↔ Výmena alopl.šoš:zaved.š.zad.kom.b.bližš.urč,i-o.š.
5c752.x↔ Výmena aloplastickej šošovky, ostatné
5c75x↔ Sekund.zavedenie a výmena aloplast.šošovky,ostatné
5c760↔ Revízia aloplastickej šošovky prednej komory
5c761↔ Revízia aloplastickej šošovky zadnej komory
5c762↔ Odstránenie aloplastickej šošovky prednej komory
5c763↔ Odstránenie aloplastickej šošovky zadnej komory
5c76x↔ Revízia a odstránenie aloplastickej šošovky,ostatné
5c790↔ Zavedenie kapsulu vystužujúceho prstenca na šošovke
5c79x↔ Iné operácie na šošovke,ostatné
5c801↔ OP odstr.cudz.tel.zo zad.část.oka incíziou,transkler.
5c802↔ OP odstránenie cudz.tel.zo zad.časti oka,transpupil.
5c80x↔ OP odstr.cudzieho telesa zo zadnej časti oka:ostatné
5c810↔ Fixácia sietnice permanentnou plombou
5c811↔ Fixácia sietnice prechodnou plombou
5c812↔ Fixácia sietnice serklážou
5c81x↔ Fixácia sietnice prítlačnými operáciami,ostatné
5c820↔ Revízia serkláže/plomby,kt.boli naložené k fix.sietnice
5c821↔ Vým.serkláže/plomby,kt.boli nalož. k fix.sietnice
5c822↔ Odstr.serkláže/plomby,kt.boli naložené k fix.sietnice
5c830↔ Kryopexia sietnice
5c832↔ Laserová retinopexia
5c833↔ Endotamponáda k fixácii sietnice
5c834↔ OP k fixácii sietnice ťažkými tekutinami
5c83x↔ Iné operácie k fixícii sietnice,ostatné
5c840↔ Deštr.chor.tk.na siet.[ret.]a cievnat.[choroid.]diaterm.
5c841↔ Deštr.chor.tk.na siet.[ret.]a cievnat.[choroid.]kryokoagul.
5c842↔ Deštr.chor.tk.na siet.[ret.]a ciev.[choroid.]fotokoagul.
5c843↔ Deštr.chor.tk.na siet.[ret.]a ciev.[choroid.]l.laserokoag.
5c844↔ Deštr.chor.tk.na siet.[ret.]a ciev.(chorioid.]ploš.laserok.
5c845↔ Deštr.chor.tk.na siet.[ret.]a ciev.[ch.]transpup.termo.th
5c846↔ Deštr.chor.tk.na siet.[ret.]a cievnat.[ch.]fotodyn.ter.
5c847↔ Deštr.chor.tk.na siet.[ret.]a ciev.[ch.]inou laseroterap.
5c848.0↔ Deštr.chor.tk.na siet.[ret.]a ciev.[ch.]brachyterapia ? -žiar
5c848.1↔ Deštr.chor.tk.na siet.[ret.]a ciev.[ch.]brachyt.gama-žiar.
5c848.x↔ Deštr.ch.tk.na siet.[ret.]a ciev.[chor.]brach.aplik.žiar.:ost.
5c849↔ Transsklerálna kryopexia sietnice
5c84a↔ Rádioterapia očnej gule rádionuklid.implantátmi
5c84b↔ Transsklerálna brachyterapia
5c84c↔ Endokoagulácia sietnice pri pars plana vitrektómii.
5c84d↔ Transpupilárna termoterapia nádorov sietnice
5c84x↔ Deštrukcia chor.tkan.na siet.[ret.]a cievnat.(chorioid.):ost.
5c850↔ Retinotómia
5c851↔ Retinektomia
5c852↔ Transpl.sietnice[ret.]alebo transpl.buniek sietnice[ret.]
5c853↔ Rotácia sietnice [retiny]
5c855↔ Fix.značkovacích platničiek sietnice pre rádioterapiu
5c856↔ Odstr.značkovacích platničiek sietnice pre rádioterapiu
5c857↔ Korekcia polohy aplikátora žiarenia na sietnici
5c85g↔ Transpupilár.laser.koagul.sietnice v celk.anest.
5c860↔ Subretinálna laváž na cievnatke [choiroideae]
5c861↔ Excízia subretinál.tkaniva na cievnatke [choiroideae]
5c862.0↔ Blok.excízia na cievnatke[choiroid.]so sklérou v plnej hrúbke
5c862.1↔ Blok.excíz.na cievnatke[chorioid.]s lamelár.krytom skléry
5c863↔ Transplant.cievnatky [choiroideae] a pigment.epitelu
5c86x↔ Iné OP na cievnatke [chorioidae]:ostat.
5c870.0↔ Predná vitrektómia roztokom elektrolyt. cez pars pl.
5c870.1↔ Predná vitrekt.vzduchom cez pars plana
5c870.2↔ Predná vitrekt.inými plynmi cez pars plana
5c870.3↔ Predná vitrekt.impl.silikón.oleja cez pars plana
5c870.4↔ Predná vitrekt.vým./napln.silikón.oleja cez pars pl.
5c870.5↔ Predná vitrekt.odstr.silikón.o.cez pars pl.
5c870.6↔ Predná vitrekt.apl.medikament.cez pars plana
5c870.x↔ Predná vitrekt.cez pars plana,ost.
5c871.0↔ Pars plana vitrekt.roz.elektrol.bez chir.manipul.siet.
5c871.1↔ Pars plana vitrekt.vzduch.bez chir.manipul.siet.
5c871.2↔ Pars plana vitrekt.inými plynmi bez chir.manip.siet.
5c871.3↔ Pars plana vitrekt.impl.sil.ol.bez chir.manip.siet.
5c871.4↔ Pars plana vitrekt.vým./napl.silik.ol.bez chir.manip.siet
5c871.5↔ Pars plana vitrekt.odstr.sil.ol.bez chir.manip.siet.
5c871.6↔ Pars plana vitrekt.apl.medik.bez chir.manip.siet.
5c871.x↔ Pars plana vitrekt.bez chir.manipul.siet.,ost.
5c872.0↔ Pars plana vitrekt.roz.elektr.s odstr.epiretinál.membr.
5c872.1↔ Pars plana vitrekt.vzduch.s odstr.epiretin.membr.
5c872.2↔ Pars plana vitrekt.inými plynmi s odstr.epiret.membr.
5c872.3↔ Pars plana vitrekt.impl.sil.ol.s odstr.epiret.membr.
5c872.4↔ Pars plana vitrekt.vým./napl.sil.ol.s odstr.epiret.membr.
5c872.5↔ Pars plana vitrekt.odstr.sil.ol.s odstr.epiret.membr.
5c872.6↔ Pars plana vitrekt.apl.medik.s odstr.epiret.membr
5c872.x↔ Pars plana vitrekt.s odstr.epiret.membr.,ost.
5c873.0↔ Pars plana vitrekt.roztok.elektr.s odstr.subretin.membr.
5c873.1↔ Pars plana vitrekt.vzduch.s odstr.subret.membr.
5c873.2↔ Pars plana vitrekt.inými plynmi s odstr.subret.membr.
5c873.3↔ Pars plana vitrekt.impl.silik.ol.s odstr.subret.membr.
5c873.4↔ Pars plana vitrekt.vým./napl.silik.ol.s odstr.subretin.membr.
5c873.5↔ Pars plana vitrekt.odstr.silik.ol.s odstr.subret.membr.
5c873.6↔ Pars plana vitrekt.apl.medik.s odst.subret.membr.
5c873.x↔ Pars plana vitrekt.s odstr.subret.membr.,ost.
5c874.0↔ Pars pl.vitrekt:rozt.ele:odst.subre.mem,ods.m.sp.odchlip.s.
5c874.1↔ Pars pl.vitrekt:vzduch:odst.subre.mem,ods.m.sp.odchlip.s.
5c874.2↔ Pars pl.vitrekt:i.plyn:odst.subre.mem,ods.m.sp.odchlip.siet.
5c874.3↔ Pars pl.vitrek:impl.sil.o:odst.subre.mem,ods.m.sp.odch.s.
5c874.4↔ Pars pl.vitrek:v/n.sil.ol:odst.subre.mem,ods.m.sp.odch.s.
5c874.5↔ Pars pl. vitrekt:odst.sil.ol:s odst.subre.m,ods.m.sp.odch.s.

5c874.6↔ Pars pl.vitrekt:medik.:s odst.subre.mem,ods.m.sp.odchlip.s.
5c874.x↔ Pars pla.vitrekt:s ods.subre.mem:ods.m.spôs.odchlip.siet:ost
5c87x.0↔ Iná pars plana vitrektómia roztok.elektrolytu
5c87x.1↔ Iná pars plana vitrektómia vzduch.
5c87x.2↔ Iná pars plana vitrektómia inými plynmi
5c87x.3↔ Iná pars plana vitrektómia impl.silik.oleja
5c87x.4↔ Iná pars plana vitrektómia vým/naplnením silik.oleja
5c87x.5↔ Iná pars plana vitrektómia odstr.silik.oleja
5c87x.6↔ Iná pars plana vitrektómia apl.medikamentov
5c87x.x↔ Iná pars plana vitrektómia,ostatné
5c880.0↔ Predná vitrekt.rozt.elektrolyt.cez iný prístup.ako pars pl.
5c880.5↔ Predná vitrekt.odstr.silikón.ol.cez i.prístup ako pars pl.
5c880.6↔ Pred.vitrektómia apl.medikament.cez i.prístup ako pars pl.
5c880.x↔ Predná vitrektómia cez iný prístup ako pars plana, ostatné
5c881.0↔ Znesenie prolapsu sklovca roztokom elektrolytu
5c881.5↔ Znesenie prolapsu sklovca odstr.silikón.oleja
5c881.6↔ Znesenie prolapsu sklovca medikamentmi
5c881.x↔ Znesenie prolapsu sklovca, ostatné
5c882.0↔ Odstránenie pruhov v sklovci roztokom elektrolytov
5c882.5↔ Odstránenie pruhov v sklovci odstr.silikón.oleja
5c882.6↔ Odstránenie pruhov v sklovci medikamentmi
5c882.x↔ Odstránenie pruhov v sklovci, ostatné
5c883↔ Oddelenie zadnej membrány sklovca laserom
5c88x↔ Vitrekt.iným prist.a iné OP.na corp.vit:ost.
5c900↔ Orbitotómia transfrontálnym prístupom
5c901↔ Orbitotómia transkonjuktivál.pred.prístupom
5c902↔ Orbitotómia transkután.pred.prístupom
5c903↔ Orbitotómia transethmoidál.prístupom
5c904↔ Orbitotómia,ostatné
5c90x↔ Orbitotómia bez bližšieho upresnenia
5c910↔ Odstr.obsahu oka [evisc.]bez zav.implantátu orbity
5c911↔ Odstr.obs.oka [evisc.]so súč.zav.impl.orbity do skler.obalu
5c91x↔ Odstránenie obsahu oka [eviscerácia],ostatné
5c920↔ Odstr.očného bulbu[enukleácia]bez zavedenia impl.orbity
5c921.0↔ Odstr.oč.b.so súč.zav.imp.orb.do Ten.cps:aloplast.impl.
5c921.1↔ Odstr.oč.b.so súč.zav.imp.orb.do Ten.cps:oplášt.alopl.impl.
5c921.2↔ Odstr.oč.b.so súč.zav.imp.orb.do Ten.cps:transpl.koža,tuk
5c921.3↔ Ods.oč.b.zav.imp.orb.do T-cps:drž.bu.z ner.mi.m.s mik.in.b.ti.s
5c921.4↔ Ods.oč.b.zav.imp.orb.do T-k:dr.b.z ner.mik.mat.s mik.in.s ti.s
5c921.5↔ Odstr.oč.b.so súč.zav.imp.orb.do Ten.cps:fix. na okohyb.svaly
5c921.x↔ Odstr.oč.b.so súč.zav.imp.orb.do Ten.kapsuly:ostatné
5c922.0↔ Odstr.oč.bul.zav.impl.orb.mimo Ten.cps:aloplast.implantát
5c922.1↔ Odstr.oč.bul.zav.impl.orb.mimo Ten.cps:oplášt.alopl.impl.
5c922.2↔ Odstr.oč.bul.zav.impl.orb.mimo Ten.cps:transpl.koža,tuk
5c922.3↔ Ods.oč.bu.za.im.or.mi.T-k:drž.b.z ner.mik.m.s m.vas.int.b.tit.s
5c922.4↔ Ods.o.bu.za.im.or.mi.T-k:drž.b.z ner.mik.m.s m.vas.int.s tit.sie
5c922.x↔ Odst.oč.bu.so zav.impl.orbity.mimo Ten.kapsulu:ost
5c92x↔ Odstránenie očného bulbu [enukleácia]: ostatné
5c930↔ Iná deštr.orbity a vnút.výstelky orbity
5c931↔ Iná teleexízia ch.t.orbity a vnút.výstelky orbity
5c932↔ Iná totál.excízia orbity a vnútor.výstelky orb.
5c933.0↔ Exenterácia orbity bez zav.tk/alopl.m.so zach.kože viečka
5c933.1↔ Exenterácia orbity s transpl.kože so zachov.kože viečka
5c933.2↔ Exenter.orb.s transpl./transpoz.ost.tk.so zach.kože viečka
5c933.3↔ Exenterácia orb.so zaved.alop.mat.so zach.kože viečka
5c933.x↔ Exenterácia orbity so zach.kože viečka,ost.
5c934.0↔ Exenter.orb.bez zav.tk./aloplast.m.bez zach.kože vieč.
5c934.1↔ Exenterácia orbity s transpl.kože bez zachov.kože viečka
5c934.2↔ Exenter.orb.s transpl/transpoz.ost.tk.bez zach.k.vieč.
5c934.3↔ Exenterácia orb.so so zaved.alop.mat.bez zach.kože viečka
5c934.x↔ Exenterácia orbity bez zachovania kože viečka, ost.
5c93x↔ Iná exc.deštr.a exent.orb.a vnút.výstelky orb.:ost.
5c941.00↔ Sek.zaved.aloplast.impl.orbity navonok Tenon.kapsuly
5c941.01↔ Sek.zaved.oplášt.aloplast.impl.orbity navon.Tenon.kapsuly
5c941.02↔ Sek.zav.transpl.s kožou a tuk.tk.orbity navon.Tenon.kapsuly
5c941.03↔ Sek.z.drž.b.nerez,mikropor.m.s mikrovask.i.bz tit.sieť.n.Ten.k.
5c941.04↔ Sek.z.drž.bulbu nerez,mikrop.m.s mikrovas.i.s tit.sieť.n.Ten.k.
5c941.0x↔ Sekundárne zavedenie implantátu orbity, ostatné
5c941.10↔ Primár.zav.expanz.alopl.impl.orbity do Tenon.kapsuly
5c941.11↔ Primár.zav.expanz.aloplast.impl.orbity mimo Tenon.kapsulu
5c941.1x↔ Primárne zavedenie implantátu orbity, ostatné
5c953.0↔ Výmena implantátu orbity so zavedením alopl.impl.
5c953.1↔ Vým.impl.orbity so zav.oplášt.alopl.impl.
5c953.2↔ Vým.impl.orb.so zav.transpl.s kožou a tuk.tk.
5c953.3↔ Vým.impl.o.so zav.drž.bul.z ner.,mp.mat.,s mv.int.,bez tit.s.
5c953.4↔ Vým.impl.o.so zav.drž.b.z nerez.,mp.mat.,s mv.int.,s tit.sieť.
5c953.x↔ Výmena implantátu orbity,ostatné
5c962↔ Revízia implantátu orbity
5c964↔ Odstránenie implantátu orbity
5c96x↔ Revízia a odstránenie implantátu orbity,ostatné
5c970.0↔ Plastická rekonštrukcia orbity bez transplantátu
5c970.1↔ Plastická rekonštr.orbity so slizničným transpl.
5c970.2↔ Plastická rekonštr.orbity s kožným transpl.
5c970.3↔ Plastická rekonštr.orbity s ostat.autológ.mat.
5c970.4↔ Plastická rekonštr.orbity s aloplast.materiálom
5c970.x↔ Plastická rekonštr.orbity, ostatné
5c971↔ Primárna rekonštr.očného bulbu
5c972↔ Sekundárna rekonštr.očného bulbu
5c973↔ Revízia dutiny orbity
5c97x↔ Revízia a rekonštrukcia orbity a očného bulbu:ostatné
5c980↔ Rekonštrukcia steny orbity s orbitoplastikou
5c981↔ Rekonštr.steny orbity s metalic.platňami/implantátmi
5c982↔ Rekonštrukcia steny orbity s aloplast.materiálom
5c983↔ Rekonšt.steny orbity s lalokmi z galea aponeurot.
5c984↔ Rekonštrukcia steny orbity s mikrovaskulár.lalokmi
5c98x↔ Rekonštrukcia steny orbity,ostatné
5c990.0↔ OP výkon na myelínovej pošve n.II.
5c990.1↔ Excízia chorého tkaniva n.II.
5c990.2↔ OP na n.II. (nervus opticus),ostatné
5c991.0↔ Kostná dekompresia jednej steny orbity
5c991.1↔ Kostná dekompresia dvoch stien orbity
5c991.2↔ Kostná dekompresia troch stien orbity
5c991.x↔ Kostná dekompresia orbity, ostatné
5c992↔ Resekcia tukového tkaniva z orbity
5c993↔ Vloženie intraokulárneho nosiča medikamentov
5c994↔ Vloženie extrabulbárneho nosiča medikamentov
5c995↔ Prechodné zvýšenie intraokulárneho tlaku
5c996↔ Odstránenie implantátu po operácii glaukómu
5c99x↔ Iné operácie na orbite,oku a očnom bulbe:ostatné
5d003.2↔ Radikálna resekcia ušnice bez rekonštrukcie
5d004.1↔ Impl.titán.fixat.pre ukotv.náhr.ušnice (epitézy)a i.č.tváre
5d004.20↔ Rekonštr.chýb./malform.ušnice autológ.materiálom
5d004.21↔ Rekonštr.chýbajúcej/malform.ušnice alogén.mat.
5d004.23↔ Rek.chýb./malform.lalôčika ušnice autológ.mat.
5d004.2x↔ Rek.chýb./malformovanej ušnice, ostatné
5d005.1↔ Náhrada chýb./malform.ušnice autológ.materiálom
5d005.x↔ Náhrada chýb./malform.ušnice, iná
5d007.1↔ Aurikuloplastika jednostranná
5d007.2 Aurikuloplastika obojstranná
5d008.1↔ Krytie defektu ušnice rekonštr.miestnym lalokom
5d008.2↔ Krytie defektu ušnice rekonštr.ostrovček.lalokom
5d201.1↔ Operácia stenózy vonkajšieho zvukovodu
5d201.2↔ Meatoplastika, kanaloplastika
5d201.3↔ OP vrodenej atrézie vonkajšieho zvukovodu
5d201.4↔ OP vrodenej duplikatúry vonkajšieho zvukovodu
5d300.1↔ Vloženie protézy kryjúcej perfor.blanky bubienka
5d300.4↔ Exploratívna tympanotómia
5d300.5↔ Endoskop.balón.dilatácia Eustachovej trubice
5d300.6↔ Plastika Eustach.t.transorál./transnasál.prístup.
5d301.10↔ Mobilizácia strmienka
5d301.20↔ Stapedotómia štandard.so zavesením pistonu na nákovku
5d301.21↔ Stapedotómia so zavesením pistonu na kladivko
5d301.22↔ Stapedotómia s uhlovým pistonom
5d301.3↔ Revíz.OP po stapedotómii,stapedekt.a mobilizácii strmienka
5d302.1↔ Myringoplastika
5d302.20↔ Tympanoplastika jednoduchá
5d302.21↔ Tympanoplastika komplexná
5d302.22↔ Endomeatálna atikotómia
5d302.23↔ Mastoidektómia
5d303.1↔ Tympanomastoidektómia canal wall up

5d303.2↔	Tympanomastoidektómia canal wall down
5d303.3↔	Tympanomastoidektómia s tympanoplastikou
5d303.4↔	Res.rozs.cholesteat.str.ucha s intrakran.intradurál.rastom
5d305.10↔	Revízna tympanoplastika jednoduchá
5d305.11↔	Revízna tympanoplastika komplexná
5d305.20↔	Revízna OP str.ucha pre recidívu cholesteatómu
5d305.21↔	Revízna operácia stredného ucha
5d305.3↔	Sekundárna rekonštrukcia zadnej steny zvukovodu
5d305.4	Obliterácia otvorenej trepanačnej dutiny
5d306.10↔	Implantácia aktívneho stredoušného implantátu
5d306.11↔	Implantácia prístroja pre kostné vedenie zvuku
5d306.20↔	Vnútrouš.(kochl.)impl.primárna cez zad.tympanotómiu
5d306.21↔	Vnútrouš.(kochl.)impl.v radik.dut.so slepým uzáv.zvukovodu
5d306.2x↔	Vnútroušná (kochleárna) implantácia,ostatné
5d306.30	Implantácia kmeň.sluch.implantátu do mozg.kmeňa
5d306.31↔	Implantácia fixatéra pre implantát
5d306.4↔	Revízna OP po vnútroušnej (kochleárnej) implantácii
5d307.1↔	Excízia z nádoru stredného ucha
5d307.2↔	Resekcia nádoru stredného ucha
5d307.3↔	Resekcia spánkovej kosti
5d307.4↔	Subtot.petrosekt.pre rozs.cholesteat.str.u.so slep.uz.zvukov.
5d307.5↔	Chirurgické ošetrenie sinus sigmoideus
5d307.6↔	Chir.riešenie intrakraniál.komplikácie zápalu str.ucha
5d400↔	Dekompresia saccus endolymphaticus
5d401↔	Labyrintotómia
5d402↔	Labyrintektómia
5d403↔	Resekcia nádoru vnútorného ucha
5d404	Prerušenie vestibulárneho nervu
5d405.1↔	Uzáv.dehiscent.hor.polkruh.kanál.prístupom cez str.jamu
5d405.3↔	Uzáver likvorovej fistuly do stredného ucha
5f108	Disekcia synechií nosovej dutiny
5f109	Resek.nádoru vonk.nosa primár.zošitím
5f10b.1	Exstirpácia dermoidnej cysty vonkajšieho nosa
5f10b.2	Exstirpácia fistuly vonkajšieho nosa
5f110	Rekonštr.defektu vonk.nosa otočným lalokom
5f111	Vytvorenie nosa lokálnymi lalokmi
5f112.0	Rekonštrukcia nosa:vzdialenými lalokmi
5f112.1	Rekonštrukcia nosa mikrovaskulárnymi lalokmi
5f113	Korekcia skeletu rázštepového nosa
5f114	Korekcia mäkkých častí rázštepového nosa
5f115↔	Korekcia nozdier rázštepového nosa
5f116	Operácia vrod.stenózy apertúra piriformis
5f117	Otvorenie choanálnej atrézie
5f118↔	Korekcia stenózy nosového vchodu
5f119.1	Korekcia nosového krídla excíziou kože
5f119.x	Korekcia nosového krídla iným spôsobom
5f11b.0↔	Korek.poklesnut.a deformov.nos.krídla pom.kost.štepu
5f11b.1↔	Korek.poklesnut.a deformov.nos.krídla pom.allomateriálu
5f11b.2	Korekcia poklesnutého a deformovaného nosového krídla pomoco
5f11c.0	Sek.korek.krídla nosa/spod.nosa po rázšt:s pou.kost.štepu
5f11c.1	Sekund.korek.krídla nosa/spod.nosa po rázšt:s pou.allomat.
5f11d	Zúženie nosovej dutiny
5f190	Operácia čuchových dutín
5f193	Operácia choanálnej atrézie alebo stenózy
5f195	Incízia abscesu nosa
5f198	Ligatúra a.ethmoidalis vonkajším prístupom
5f199	Endoskopická hemostáza pri epistaxe
5f200	Septorinoplastika
5f201	Septorinoplastika otvoreným prístupom
5f202	Revízia po septorhinoplastike
5f291	Incízia a evakuácia hematómu/abscesu nos.septa
5f301	Endoskopická operácia klinovej dutiny
5f302	Endoskopická operácia mukokély prínosových dutín
5f303	Endoskopická operácia osteómu prínosových dutín
5f304	Endoskopická pansinusoperácia
5f307.1	Endoskopická resekcia nádoru klivu (Blumenbachi)
5f307.2	Endoskop.resekcia nádoru prínosových dutín a rinobázy
5f307.3	Esk.OP nádoru nos.dut. a prínos.dutín s CT/MR navigáciou
5f307.4	Esk.OP nádor.prínos.dut.a rinobázy s CT/MR navigáciou
5f307.5	Esk.endonazál.resek.nádoru nosa a prínosových dutín
5f307.6	Esk. s excíziou z nádoru nosa a prínosových dutín
5f308.1	Endoskop.nazalizácia čelových dutín - Draf III
5f308.x	Endoskopická operácia čelovej dutiny, iná
5f309	Endoskopické otvorenie sinus maxillaris
5f30a.1	Endoskop.duraplastika bez CT/MR navigácie
5f30a.2	Endoskop.duraplastika rinobázy s CT/MR navigáciou
5f30b.1↔	Endoskop.etmoidotómia s dekompresiou orbity
5f30b.2↔	Endosk.etmoidotómia s otv.subperiostál.abscesu orbity
5f30c.1	Funkčná endoskopická operácia prínosových dutín
5f30c.2	Endosk.revíz.funkč.OP prínos.dutín bez CT/MR navigácie
5f30c.3	Endosk.revíz.OP prínos.dut.a rinobázy s CT/MR navigáciou
5f320	Expanzia sinus maxillaris
5f321	Trepanácia sinus maxillaris
5f322	Endonazálna trepanácia sinus maxillaris
5f324	Transmaxilárna excízia lézie sinus maxillaris
5f325	Excízia lézie zo sin.maxillaris cez laterál.rinotómiu
5f331	OP čelovej dutiny z vonk.prístupu
5f332	Exstirp.osteómu čelovej dutiny a čuch.dutín
5f333	Obliterácia čelovej dutiny
5f390	Wasmundova plastika pri oroantrálnej fistule
5g106	Zavedenie implantátu
5g10b	Sutúra extrakčnej rany
5g20g.1	Trepanácia alveolu v oblasti apexu zuba
5g20g.x	Trepanácia alveolu:iná
5g20h.1	Resekcia alveolu pri rázštepe
5g20h.x	Resekcia alveolu,iná
5g20k	Kortikotómia alveolu v okolí zuba
5g20m.0	Repoz.fragm.alv.,alv.výbež.v rozs.1 kvadr.s jednoduch.fix.
5g20m.1	Repoz.fragm.alv.,alv.výbež.v rozs.oboch kvadr.s jednod.fix.
5g20m.2	Repoz.fragm.alv.,alv.výbež.v rozs.1 kvadrantu s ostesynt.
5g20m.3	Repoz.fragm.alv.,alv.výbež.v rozs.oboch kvadr.s ostesyntéz.
5g20n	Zatv.repoz.a fixácia zlom.alveolu v rozsahu 1sextantu
5g213	Revízia čeľust.dutiny transmaxilárne s resekc.polypov
5g220.0	Alveoloplast.s použ.kožného/sliznicového štepu
5g220.1	Alveoloplast.s použ.kost.štepu/cudz.mat.
5g220.2	Alveoloplast.s pou.kost.štepu využ.biomed.technológií
5g222.2	Osteoplast.alveol.výbežku autológ.kost.štepom
5g222.3	Osteoplast.alveol.výbežku alogén.kost.štepom
5g223	Vestibuloplastika
5g224	Rekonštrukcia dentoalveolárneho oblúka
5g225↔	Oper.rázštepu dentoalveolár.oblúka jednostranne
5g226↔	OP rázštepu dentoalv.obl.mukoperiostál.lalokom 1-str.
5g227	Prim.plast.oroantrál.komun.mobiliz.vestib.mukoperiost.lal.
5g228	Sek.plast.oroantrál.komunik.mobiliz.palatinál/iným lalok.
5g229.1	Plastika oroantrálnej komunikácie
5g229.2	Plastika oronazálnej komunikácie
5g22a	Egalizácia alveolárneho výbežku
5g22b	Repoz.fragment.alveolu/alveolár.výbežku
5g22c	Poextrakčná korekcia alveolu intrúziou
5g22d.1	Zväčšenie alveolu v obl. jedného sextantu
5g22d.2	Zväčšenie alveolu v obl.dvoch sextantov
5g22d.3	Zväčšenie alveolu v oblasti troch sextantov
5g22e.1	Rekonštrukcia alveolov jednostranne
5g22e.2	Rekonštrukcia alveolov obojstranne
5g22f	Orálna alveoloplastika
5g305	Hemiglossektómia
5g306	Glossektómia
5g403↔	Exstirpácia submandibulárnej slinnej žľazy
5g404↔	Excízia priušnej žľazy
5g405↔	Exstirpácia ranuly
5g406↔	Excízia slinnej žľazy
5g407↔	Exstirpácia slinnej žľazy
5g408↔	Parciálna parotidektómia
5g409↔	Parciál.resek.laterál.listu gland.parotis
5g40a↔	Laterálna parotidektómia
5g40b↔	Konzervatívna parotidektómia
5g40c↔	Radikálna parotidektómia
5g40d↔	Exstirpácia sublinguálnej slinnej žľazy
5g40e↔	Sutúra slinnej žľazy

5g40f↔	Uzáver fistuly slinnej žľazy
5g40g↔	Transpozícia vývodu submandibul.slin.žľazy
5g40h	Ligatúra slinovodu
5g511	Rekonštrukcia pery miestnym lalokom
5g512↔	Rekonštrukčná OP 1/3 pery lalok.plastikou
5g513↔	Rekonštrukčná OP 1/2 pery lalok.plastikou
5g514	Rekonštrukcia pery dvoma /viacerými miest.lalokmi
5g515	Rekonštrukcia pery vzdialeným lalokom
5g516	Rekonštrukcia pery voľným mikrovaskulár.lalokom
5g517.11	1-str.cheilosutúra pery pri rážšt. s alveopl.mukoperiostál.l.
5g517.12	1-str.cheilosutúra pery pri rážšt.s prim.korekciou nosa
5g517.1x	Jednostranná cheilosutúra pery pri rázštepe,ostatné
5g517.21	Obojstr.cheilosutúra pery pri rážšt.s alveopl.mukoperios.l.
5g517.22	Obojstr.cheilosutúra pery pri rážšt.s prim.korekciou nosa
5g517.2x	Obojstranná cheilosutúra pery pri rázštepe,iná
5g518.1	Korekcia pery po cheilosutúre Z plastikou
5g518.2	Korekcia pery po cheilosúture V-Y posunom
5g518.3	Korekcia pery po cheilosutúre resutúrou
5g519.1	Sekundárne operácie pery po operácii rázštepov
5g519.2	Sek.OP pery a podnebia po operácii rázštepov
5g530.1	Zmenšenie pery excíziou
5g530.2	Zmenšenie pery W-Y posunom/i.miest.lalok.plastikou
5g531.3	Zväčšenie pery aloplastickým materiálom
5g531.4	Zväčšenie pery autológnym materiálom
5g531.8	Zväčšenie pery injektovateľným autológnym tukom
5g600	Incízia retrofaryngeálneho abscesu
5g601	Tonzilektómia pri paratonzilárnom abscese
5g602.1	Exstirpácia reziduí po tonzilektómii
5g602.2	Hemostáza krvácajúceho lôžka po tonzilektómii
5g603	Tonzilektómia
5g604	Rozšírená tonzilektómia
5g605	Tonzilotómia
5g607.0	Adenoidektómia otvorene chirurgicky
5g607.1	Adenoidektómia endoskopicky
5g608.a	Incízia a drenáž retrofaryngeál.abscesu
5g608.b	Incízia a drenáž parafaryngeál.abscesu
5g608.c	Incízia a drenáž paratonzilár.abscesu
5g608.d	InIncízia a drenáž spodiny dutiny ústnej a jazyka
5g608.e	Incízia a drenáž abscesu na inom bližšie určenom mieste hlav
5g902	Incízia podnebia
5g90e.0	Palatoplastika Z-plastikou
5g90e.2	Palatoplastika dvojlaloková
5g90e.3	Palatoplastika trojlaloková
5g90e.4	Palatoplastika štvorlaloková
5g90k	OP pre spánkové apnoe z vonk.prístupu
5g90m	Uvuloplastika
5g90n	Uvulopalatoplastika
5g90o	Uvulopalatoplastika s tonzilektómiou
5g90p	Uvulopalatofaryngoplastika
5g90t	Lokál.transpozícia svalu v tvár.oblasti
5g90u	Transpozícia m.temporalis/m.masseter
5g90v	Mikrovaskul.transplantácia svalu v tvár.obl.
5g910↔	Palatoplastika podsliznicového rázštepu podnebia
5g911	Rekonštrukcia podnebia
5g912↔	Sekundárna rekonštr.podnebia po oper.pre rázštep
5g913	Rekonštrukcia rázštepu podnebia s použ.faryngeál.laloka
5g914	Cheilosutúra a palatoplast.kombi.rázštepu pery a podnebia
5g915↔	Rekonštrukcia spodiny dutiny ústnej
5g916.0↔	Rekonštrukcia líca lokálnym lalokom
5g916.1↔	Rekonštrukcia líca stopkatým lalokom
5g916.2↔	Rekonštrukcia líca mikrovaskulárnym voľným lalokom
5g918	Rekonštrukcia jazvy podnebia
5g919.1	Uzáv.oronazál.kom.pri rázštepe podnebia priamou sutúrou
5g919.2	Uzáver oronazálnej kom.pri rázštepe podnebia miest.lal.pl.
5g919.4	Uzáv.oronazál.komun.pri rázštepe podn.mikrovask.voľ.lalok
5g919.7	Repalatoplastika uzáv.oronazál.kom.pri rázštepe podnebia
5g921.01	Exstirp.nádoru na tvári a priľah.obl.priamou sutúrou
5g921.02	Exstirp.nádoru na tvári a priľah.obl.miestn.lalok.plastikou
5g921.03	Exstirp.nádoru na tvári a priľah.obl.vzdialenou lalok.plast.
5g921.04	Exstirp.nádoru na tvári a priľah.obl.mikrovaskulár.voľn.lal.
5g921.05	Exstirp.nádoru na tvári a priľah.obl.voľn.kož.transplant.
5g922.1	Plast.OP mäkk.podneb pre poruch.výslovn.s pou.faryng.lal.
5g922.2	Plast.OP mäkk.pod.pre por.výslovn.s pou.dvoj.Z-palatoplast.
5g922.x	Plastická OP mäkk.podnebia pre poruchy výslovnosti,iná
5h110	Parciálna resekcia hltana
5h111.1	Totálna resekcia hltana transmandibulárne
5h111.2	Totálna resekcia hltana transorálne
5h111.4	Cirkulárna totálna resekcia hltana
5h111.x	Totálna resekcia hltana,iná
5h112.1	Resek.juvenil.angiofibrómu epifaryngu cez ústa a mäkk.pod.
5h112.2	Res.juv.angiofibr.epifary.cez nos a PD s asist.esk.inštrum.
5h112.3	Res.juv.angiofi.epifar.endonaz.príst.s asis.esk.inštrum
5h115.1	Resekcia nádoru epifaryngu príst.cez laterálnu bázu lebky
5h115.2	Resekcia nádoru epifaryngu transmaxilárnym prístupom
5h119.1	Excízia z nádoru orofaryngu
5h120	Rekonštr.hltana pre poruchy výslovnosti faryngeál.lalokom
5h121.1	Rekonštrukcia hltana muskulokutánnym lalokom
5h121.2	Rekonštrukcia hltana voľ.mikrovask.kož.lalokom
5h121.3	Rekonštrukcia hltana jejunum
5h121.4	"Rekonštrukcia hltana technikou""pull-up"""
5h121.x	Rekonštrukcia hltana,ostatné
5h123	Náhrada hltana jejunom na cievnej stopke
5h190	Uvoľnenie adhezií hltana
5h194	Odstránenie kongenitálnych nádorov orofaryngu
5h200	Mikrochirurgická endoskopická chordektómia
5h201	Chordektómia cez laryngofisúru
5h203	Parciálna suprakrikoidná resekcia hrtana
5h220	Laryngektómia
5h221	Laryngektómia s parciálnou hypofaryngektómiou
5h222	Laryngo-hypofaryngektómia
5h223	Parciálna resekcia hrtana z vonkajšieho prístupu
5h230	Ošetrenie zlomeniny chrupiek hrtana
5h231	Supraglotoplastika
5h232	Endoskop.laterofixácia bez arytenoidektómie
5h233	Mikroskop.esk.arytenoidektómia s laterofixáciou hlasivky
5h234	Laryngoplastika
5h291	Inzercia stentu do hrtana
5h292	Výmena ventilovej protézy
5h293	Resekcia vrodenej diafragmy hrtana
5h302.21	Chirurgické uzavretie tracheostómie
5h302.23	Uzavretie fistuly po tracheotómii
5h302.3	Implant.chrupky rebra do okolia tracheostóm(aj odber chrup)
5h304.01	Segmentál.res.stenózy priedušnice,cervikál.prístup
5h304.02	Segmentál.res.stenózy priedušnice,torakotom.prístup
5h304.0x	Segmentálna resekcia stenózy priedušnice, iná
5h304.11	Excíz.peritracheostomál.útvaru,úprava stomického otvoru
5j122.00↔	Klin./atyp.res.pľúc,torakot.bez lymfadenekt.s použ.svork.
5j122.01↔	Klin./atyp.res.pľúc,torakot.s lymfadenekt.s použ.svork.
5j123.00↔	Klinovitá resekcia pľúc,torakotomicky bez lymfadenekt.
5j123.01↔	Klinovitá resekcia pľúc,torakotomicky s lymfadenekt.
5j123.20↔	Klin.resekcia pľúc,torakosk.bez lymfadenekt.s pou.svork
5j123.21↔	Klin.res.pľúc, torakosk.s lymfadenekt.s pou.svork.
5j124.00↔	Enukleácia pľúcnej lézie,torakotomicky bez lymfadenekt.
5j124.01↔	Enukleácia pľúcnej lézie,torakotomicky s lymfadenekt.
5j124.20↔	Enukleácia pľúcnej lézie,torakoskopicky bez lymfadenekt.
5j124.21↔	Enukleácia pľúcnej lézie,torakoskopicky s lymfadenekt.
5j130.0	Objem redukujúca operácia pľúc,torakotomicky
5j130.1	Objem redukujúca operácia pľúc,bronchoskopicky
5j130.2	Objem redukujúca operácia pľúc,torakoskopicky
5j131.00↔	Segment.res.pľúc,torakotom.bez lymfadenekt.bez pou.svork
5j131.01↔	Segment.res.pľúc,torakotom.s lymfadenekt.bez pou.svork
5j131.20↔	Segment.res. pľúc,torakoskop.bez lymfadenkt.bez pou.svork
5j131.21↔	Segment.res.pľúc,torakoskop.s lymfadenekt.bez pou.svork
5j132.00↔	Segment.res.pľúc,torakot.bez lymfadenkt.s použ.svork
5j132.01↔	Segment.res.pľúc,torakot.s lymfadenkt.s použ.svork
5j132.20↔	Segment.res.pľúc,torakosk.bez lymfadenekt.s pou.svork
5j132.21↔	Segment.res.pľúc,torakosk.s lymfadenekt s pou.svork
5j140.00↔	Lobektómia bez bronchopl.,torakot.bez lymfadenkt.bez p.sv.
5j140.01↔	Lobektómia bez bronchopl.,torakotom.s lymfadenkt.bez p.sv.
5j140.20↔	Lobektómia bez bronchopl.,torakosk.bez lymfadenkt.bez p.sv.

Fkt UOP4

5j140.21↔	Lobektómia bez bronchopl.,torakosk.s lymfadenkt.bez p.sv.
5j141.00↔	Lobektómia bez bronchopl., tkt.bez lymfad. s použ.sv.
5j141.01↔	Lobektómia bez bronchopl.,tkt.s lymfadenkt.s použ.sv.
5j141.20↔	Lobektómia bez bronchopl.,tsk.bez lymfaden.s použ.sv.
5j141.21↔	Lobektómia bez bronchopl.,tsk.s lymfadenkt.s použ.sv.
5j142.10↔	Lobektómia s bronchoplast.,torakotomicky bez lymfadenkt.
5j142.11↔	Lobektómia s bronchoplastikou,torakotomicky s lymfadenkt.
5j142.20↔	Lobektómia s bronchopl.,torakoskopicky bez lymfadenkt.
5j142.21↔	Lobektómia s bronchopl.,torakoskopicky s lymfadenkt.
5j144.00↔	Rozšír.lobektómia,torakotom.bez lymfadenektómie
5j144.01↔	Rozšír.lobektómia,torakotom.s lymfadenektómiou
5j14a.00↔	Bilobektómia bez bronchopl.,torakotomicky bez lymfaden.
5j14a.01↔	Bilobektómia bez bronchopl.,torakotomicky s lymfadenkt.
5j14a.20↔	Bilobektómia bez bronchopl.,torakoskopicky bez lymfaden.
5j14a.21↔	Bilobektómia bez bronchopl.,torakoskopicky s lymfadenkt.
5j14b.00↔	Bilobek.bez bronchopl.,torakot.bez lymfad.s použ.svork.
5j14b.01↔	Bilobek.bez bronchop.,torakot.s lymfade.s použ.svork.
5j14b.20↔	Bilobek.bez bronchopl.,torakosk.bez lymfad.s použ.svork.
5j14b.21↔	Bilobek.bez bronchopl.,torakosk.s lymfad.s použ.svork.
5j14c.11↔	Bilobektómia s bronchoplastikou,torakotom.s lymfadenkt.
5j14c.20↔	Bilobektómia s bronchopl.,torakoskopicky bez lymfaden.
5j14c.21↔	Bilobektómia s bronchopl.,torakoskopicky s lymfadenkt.
5j14e.00↔	Rozšírená bilobektómia,torakotom.bez lymfadenekt.
5j14e.01↔	Rozšírená bilobektómia,torakotomicky s lymfadenekt.
5j14x↔	Iná lobektómia alebo bilobektómia
5j150.00↔	Pneumonektómia,torakotomicky bez lymfadenektómie
5j150.01↔	Pneumonektómia,torakotomicky s lymfadenektómiou
5j151.00↔	Pneumonektómia,torakoskop.bez lymfade.s použ.svork.
5j151.01↔	Pneumonektómia,torakoskopicky s lymfade.s použ.svork.
5j152↔	Pneumonektómia bez bronchoplastiky s použitím svorkovača
5j153↔	Pneumonektómia bez bronchopl.s ručnou sutúrou priedušky
5j154↔	Rozšírená pneumonektómia
5j155↔	Pneumonektómia s resekciou tracheálnej kariny
5j401	Endoskopické zav.stentu do priedušky a veľkých bronchov
5j403	Excízia patolog.lézie tracheobronchiálneho stromu:bsk.
5j406.1	Esk liečba patol.lézií v tracheobronchiál.strome laser
5j406.2	Esk Th patol.lézií v tracheobr.strome elektrokaut.a/al.Ar plazm
5j406.3	Esk Th patolog.lézií v tracheobronch.strome kryoresekciou
5j410.0	Sutúra parenchýmu pľúc,torakotomicky
5j410.2	Sutúra parenchýmu pľúc,torakoskopicky
5j411.00	Uz.bronchopleurál.fistuly,torakotomicky bez použ.svork.
5j411.01	Uz.bronchopleurál. fistuly,torakotomicky s použ.svork.
5j411.1	Uzáver bronchopleurálnej fistuly,bronchoskopicky
5j411.20	Uz.bronchopleurál.fistuly, torakoskopicky bez pou.svork.
5j411.21	Uzáver bronchopleurál.fistuly,torakoskop.s použ.svork.
5j415.1	Transplantácia pľúc
5j491	Resekcia emfyzémovej buly/systému búl
5j494	Dekompresia tenzných pľúcnych búl,torakoskopicky
5j495.0	OP spontánneho pneumotoraxu,torakotomicky
5j495.2	OP spontánneho pneumotoraxu,torakoskopicky
5j496.0↔	Operácia pľúcnej sekvestrácie,torakotomicky
5j496.2↔	Operácia pľúcnej sekvestrácie,torakoskopicky
5j496.50	Impl./vým.endobronchiál.ventil.syst.,endosk.1ventil
5j496.51	Impl./vým.endobron.ventil.syst.,endosk.2vent
5j496.52	Impl./vým.endobron.vent.syst.,endosk.3vent
5j496.53	Impl./vým.endobron.vent.syst.,endosk.4vent
5j496.54	Impl./vým.endobr.vent.syst.,endosk.5/viac vent
5j501	Torakotómia jednoduchá
5j503	Videotorakoskopia terapeutická
5j510.a	Mediastinotómia kollárna
5j510.b	Mediastinotómia sternotomicky [sternotómia]
5j510.c	Mediastinotómia ministernotomicky [ministernotómia]
5j510.d	Mediastinotómia pre mediastinitídu s aplik.sŕkavého drénu
5j510.x	Mediastinotómia,ostatné
5j514.0	Otvorená chirurgická mediastinálna lymfadenektómia
5j514.1	Endoskopická mediastinálna lymfadenektómia
5j514.2	Transcervik.extenzív.mediastinálna lymfadenektómia
5j515.b0	Resekcia nádoru mediastína sternotomicky bez lymfadenek.
5j515.b1	Res.nádoru mediastína sternotomicky s lymfadenektómiou
5j515.c	Resekcia nádoru mediastína,cervikálny prístup
5j515.d	Resekcia nádoru mediastína mediastínoskopicky
5j515.e	Resekcia nádoru mediastína torakoskopicky
5j515.f	Res.nádoru mediastina torakotomicky/zo sternotómie
5j515.x	Resekcia nádoru mediastína,ostatné prístupy
5j520.01↔	Resek.časti steny hrudníka,uzáv.defektu autológ.mat.
5j520.02↔	Resek.časti steny hrudníka,uzáv.defektu alogén.mat.
5j523.1↔	Exstirp.nádoru hrudnej steny bez resekcie rebra, torakotom.
5j523.2↔	Exstirp.nádoru hrud.steny bez resekcie rebra,torakoskopicky
5j524↔	Exstirpácia nádoru hrud.steny s resekciou rebra
5j525↔	Excízia z hrudnej steny
5j526↔	Totál./parc.resekcia jednoduch.deformity rebra
5j540	Korekcia pectus excavatum s presternál.uloženou pelotou
5j541	Korekcia pectus excavatum s retrosternál.uloženou pelotou
5j542	Korekcia pectus excavatum/pectus carinatum
5j543	Korekcia pectus carinatum s presternál.uloženou pelotou
5j545	Plastika steny hrudníka
5j546.1	Miniinv.korekcia pectus excavatum(Nuss) torakoskopicky
5j547.1	Stabilizácia hrudníka bez použ.osteosynt.mat
5j547.2	Stabilizácia hrudníka s použitím osteosyntetického materiálu
5j548	Resekcia processus xyphoideus
5j549	Torakoplastika
5j54a	Reoperácia po operácii pectus excavatum
5j54b	Reoperácia po operácii pectus carinatum
5j550.0	Plikácia relaxácie bránice zrafovaním,torakotom.
5j550.2	Plikácia relaxácie bránice zrafovaním,torakoskop.
5j552	Implantácia bránicového ventilačného stimulátora
5j553.1	Sutúra bránice,torakotomicky
5j553.2	Sutúra bránice,torakoskopicky
5j553.3	Sutúra bránice,laparotomicky
5j553.4	Sutúra bránice,laparoskopicky
5j554.0	Excízia chorého tkaniva na bránici bez uzáv.aloplastick.mat.
5j554.1	Excízia chorého tkaniva na bránici s uzáv.aloplastickým mat.
5j555.10	Parciálna plastika bránice bez aloplastického materiálu
5j555.11	Parciálna plastika bránice s aloplastickým materiálom
5j555.20	Totálna plastika bránice bez aloplastického materiálu
5j555.21	Totálna plastika bránice s aloplastickým materiálom
5j560.0	Pleurektómia(abrázia),torakotomicky
5j560.2	Pleurektómia(abrázia),torakoskopicky
5j561.0	Pleurodéza a/alebo dekortikácia pľúc,torakotomicky
5j561.2	Pleurodéza a/alebo dekortikácia pľúc,torakoskopicky
5j561.x	Pleurodéza a/alebo dekortikácia pľúc, iná
5j562	Pleurostómia
5j591	Extrakcia dlahy po operácii hrudníka
5j592	Extrakcia peloty
5j593	Operácia syndrómu hornej hrudnej apertúry
5j595.1	Chir.ošetrenie instabil.sterna sutúrou/resutúrou
5j595.2	Chirurgické ošetrenie instabilného sterna dlahou
5j597	Exstirpácia cudzieho telesa z hrudníkovej dutiny
5j902	Retorakotómia,resternotómia,reoperácia v torakochirurgii
5k500.01	Miniinv.imp.samoexp.náhrady aortál.chlopne,endovaskulár.
5k500.02	Miniinv.impl.balón-expand.náhrady aort.chlopne,endovask.
5k500.03	Miniinv.impl.mech.-expand.náhrady aort.chlopne,endovask.
5k500.0x	Miniinv.implant.inej náhrady aortálnej chlopne,endovask.
5k501.0	Miniinv.impl. náhrady pulmonálnej chlop.,endovaskulár.
5k502.0	Miniinvazív.liečba mitrálnej insufic.pom.svorky, perkut.
5k503.0	Miniinv.impl. náhrady mitrálnej chlopne,endovaskulárne
5k510.2	Náhrada aortál.chlopne xenotransplantátom-bioprotézou
5k510.3	Náhrada aortál.chlopne xenotransplantátom bez stentov
5k510.4	Náhrada aortál.chlopne umelou protézou
5k510.5	Náhrada aortál.chlopne samoexpan.xenotranspl.bez šitia
5k510.x	Náhrada aortálnej chlopne, ostatné
5k512.1	Náhrada mitrálnej chlopne,otvorene alotransplantátom
5k512.2	Náhrada mitrál.chlopne,otvorene xenotranspl-bioprot.
5k512.3	Náhr.mitrál.chlop,otvorene xenotransplantátom bez stent.
5k512.4	Náhrada mitrál.chlopne,otvorene umelou protézou
5k512.x	Náhrada mitrál.chlopne, otvorene ostatné
5k513.1	Náhrada mitrál.chlopne,torakoskop.alotransplantátom
5k513.2	Náhrada mitrál.chlopne,torakoskop.xenotranspl-bioprot.
5k513.3	Náhrada mitrál.chlopne,torakoskop.xenotranspl.bez stentov
5k513.4	Náhrada mitrál.chlopne,torakoskopicky umelou protézou

5k513.x	Náhrada mitrál.chlopne,torakoskopicky ostatné
5k514.1	Náhrada pulmonálnej chlopne alotransplantátom
5k514.2	Náhrada pulmonál.chlopne xenotransplant.-bioprot.
5k514.3	Náhrada pulmonál.chlopne xenotranspl.bez stentov
5k514.4	Náhrada pulmonálnej chlopne umelou protézou
5k514.x	Náhrada pulmonálnej chlopne,ostatné
5k516.1	Náhrada trikuspidál.chlopne alotransplantátom
5k516.2	Náhrada trikuspid.chlopne xenotransplantát-bioprotéz
5k516.3	Náhrada trikuspid.chlopne xenotransplantát.bez stentov
5k516.4	Náhrada trikuspidálnej chlopne umelou protézou
5k516.x	Náhrada trikuspidálnej chlopne,ostatné
5k51x.1	Iná náhrada srdcovej chlopne alotransplantátom
5k51x.2	Iná náhrada srdcovej chlopne xenotranspl.-bioprot.
5k51x.3	Iná náhrada srdcovej chlopne xenotransplant.bez stent.
5k51x.4	Iná náhrada srdcovej chlopne umelou protézou
5k51x.x	Iná náhrada srdcovej chlopne,ostatné
5k520.0	Vým.xenotransplant.aortál.chlopne umelou protézou
5k520.1	Vým.umelej protézy aortál.chlopne xenotransplantátom
5k520.2	Vým.umelej protézy aortál.chlopne umelou protézou
5k520.3	Vým.xenotransplantátu aortál.chlopne xenotransplantátom
5k520.4	Vým.xenotr./um.prot.aort.ch.chlopň.ciev.protézou,mech.
5k520.5	Vým.xenotr./um.prot.aort.ch.chlopň.ciev.prot.,biol.
5k520.6	Vým.xenotr./um.prot.aort.ch.samoexp.xenotranspl.b.šitia
5k520.x	Výmena protézy aortálnej chlopne, ostatné
5k522.0	Vým.xenotransplantát.mitrálnej chlop.umel.protézou
5k522.1	Vým.um.protézy mitrálnej chlop.xenotransplantátom
5k522.2	Vým.um.protézy mitrálnej chlop.um.protézou
5k522.3	Vým.xenotransplant.mitrálnej chlop.xenotransplantátom
5k522.x	Výmena protézy mitrálnej chlopne,ostatné
5k524.0	Vým.xenotranspl.pulmonálnej chlopne um.protézou
5k524.1	Vým.um.protézy pulmonál.chl. xenotransplantátom
5k524.2	Vým.umelej protézy pulmonál.chlop.um.protézou
5k524.3	Vým.xenotranspl.pulmonálnej chlop.xenotransplantátom
5k524.4	Vým.xenotransp/um.prot.pulm.ch.chlopň.ciev.prot.,mechan.
5k524.5	Vým.xenotransp/um.prot.pulm.ch.chlopň.ciev.prot.,biolog.
5k524.x	Výmena pulmonálnej chlopne,ostatné
5k526.0	Vým.xenotransplantátu trikuspidál.chlop. um.protézou
5k526.1	Vým.umel.protézy trikuspidál.chlop. xenotransplantátom
5k526.2	Vým.umelej protézy trikuspidál.chlop. umelou protézou
5k526.3	Vým.xenotranspl.trikuspidál.chlop. xenotransplantátom
5k526.x	Výmena trikuspidálnej chlopne,ostatné
5k530.0	Valvulopl.aortál.chlopne(okr.valv.pri vrod.anom.chl),otv.chir.
5k531	Anuloplastika aort.chlop.(okr.valv.pri vrod.anom.chl)
5k532	Mitrálna anuloplastika(okr.valvupl.pri vrod.anom.chl)
5k533.0	Mitrál.valvuloplast(okr.valvulopl. pri VVCH chlopní),otv.chir
5k534	Anuloplast.pulmon.chlopne(okr.valv.pri vrod.anom.chl)
5k535	Anuloplast.trikuspid.chlopne(okr.valv.pri vrod.anom.chl)
5k536.0	Valvuloplast.trikuspid.chl(okr.valv.pri vrod.anom.chl),otv.chir.
5k537.0	Valvuluplast.pulmonál.chl(okr.valv.pri vrod.anom.chl),otv.chir
5k53x	Valvuloplastika(okr.valv.pri vrod.anom.chl),ostatné
5k540.0	Valvulotómia aortálnej chlopne,otvorene chirurgicky
5k540.2	Valvulotómia mitrálnej chlopne,otvorene chirurgicky
5k540.4	Valvulotómia pulmonálnej chlopne,otvorene chirurgicky
5k540.6	Valvulotómia trikuspidálnej chlopne,otvorene chirurgicky
5k550.0	Rekonštr.vrod.defektu predsieň.septa čiastoč.uzáver
5k550.1	Rekonštr.vrod.defektu predsieň.septa komplet.uzáver
5k550.x	Rekonštr.vrod.def.predsieň.septa bližš.nešpecif.uzáver
5k551.0	Rekonštrukcia vrod.defektu komor.septa čiastoč.uzáver
5k551.1	Rekonštrukcia vrod.defektu komor.septa,komplet.uzáver
5k551.x	Rekonštrukcia vrod.defektu komor.septa,bližš.nešpec.uzáver
5k552.0	Rekonštr.vrod.čiastočného atrioventrikulárneho defektu
5k552.1	Rekonštr.vrodeného komplet.atrioventrikulárneho defektu
5k552.x	Rekonštr.vrod.atrioventrik.defektu bližš.nešpec.korekciou
5k559	Rekonštrukcia vrodeného defektu septa,iná
5k560	Operácia otvoreného ductus arteriosus (Botalli)
5k561.0	OP koarktácie aorty
5k562	OP pri vrodených anomáliach a.lusoria
5k563	OP pri vrod.anomál.slučky a.pulmonalis
5k564	OP pri vrod.anomáliach v. cava
5k565	OP pri vrodených anomáliách pľúcnych žíl
5k566	OP pri vrodených anomáliach vencovitých tepien
5k567	OP pri vrod.anomáliách:prerušenie aortál.oblúka
5k568	OP pri vrod.anomáliach kolaterál.ciev,unifokalizácia
5k56d	OP aorto-pulmonálneho okienka pri vroden.anomál.ciev
5k56e	OP aorto-ľavokomorového tunela pri vroden.anomál.ciev
5k56g.3	OP na a.pulmonalis pri vrod.anomáliach ciev, pexia
5k56h.1	OP na ascend.aorte pri VVCH,supravalvár.stenóza
5k56h.2	OP na ascend.aorte pri vrod.anom.ciev, pexia
5k56x	OP pri vrodených anomáliach ciev,ostatné
5k570.0	OP pri vroden.anomáliách aortál.chl.,rekonštr.chlopní
5k570.1	OP pri vrod.anomáliách aortál.chlopne,náhrada homograft.
5k570.2	OP pri vrod.anomál.aortál.chl.,náhr.bioprotézou so stentom
5k570.3	OP pri vrod.anomál.aortál.chl.,náhr.bioprotézou bez stentu
5k570.4	OP pri vrod.anomál.aort.chlop.,náhr.mechan.protézou
5k570.5	OP pri vroden.anomál.aort.chlop.,náhrada konduitom
5k570.6	OP pri vroden.anomál.aort.chlop.,náhr.autograft(Ross)
5k570.7	OP pri vroden.anomál.aort.chl.,plast.výtok.ĽK(Ross-Konno)
5k570.x	OP pri vroden.anomál.aortálnej chlopne,ostatné
5k572.0	OP pri vroden.anomál.mitrál.chlop.,rekonštruk.chlopní
5k572.1	OP pri vroden.anomál.mitrál.chlop.,náhrada homograftom
5k572.2	OP pri vroden.anomál.mitr.chlop.,náhr.bioprot.so stentom
5k572.3	OP pri vroden.anomál.mitr.chlop.,náhr.bioprot.bez stentu
5k572.4	OP pri vroden.anomál.mitr.chlop.,náhr.mechan.protézou
5k572.x	OP pri vroden.anomáliach mitrálnej chlopne,ostatné
5k574.0	Valuloplas./anuloplast.pri vrod.anomál.pulmonál.chlopne
5k574.1	OP pri vrod.anomál.pulmonál.chl.,náhrada homograftom
5k574.2	OP pri vrod.anomál.pulmonál.chl.,náhr.bioprot.so stentom
5k574.3	OP pri vrod.anomál.pulmonál.chl.,náhr.bioprot.bez stentu
5k574.4	OP pri vrod.anomál.pulmonál.chl.,náhr.mech.protézou
5k574.5	OP pri vrod.anomál.pulmonál.chl.,náhrada konduitom
5k574.x	OP pri vrod.anomáliach pulmonál.chlopne,ostatné
5k576.0	Valvuloplast/anuloplast.pri vrod.anomál.trikuspid.chlopne
5k576.1	OP pri vrod.anomál.trikuspid.chl.,náhrada homograftom
5k576.2	OP pri vrod.anomál.trikusp.chlop.,náhr.bioprot.so stentom
5k576.3	OP pri vrod.anomál.trikusp.chlop.,náhr.bioprot.bez stentu
5k576.4	OP pri vrod.anomál.trikusp.chlop.,náhr.mechan.protézou
5k576.x	OP pri vrod.anomáliach trikuspálnej chlopne,ostatné
5k578.0	OP pri vrod.anomál.AV-chlopne,valvuloplast/anuloplast
5k578.1	OP pri vrod.anom.AV-chlopne,náhr.homograft
5k578.2	OP pri vrod.anomál.AV-chlopne,náhr.bioprot.stentom
5k578.3	OP pri vrod.anomál.AV-chlopne,náhr.biopr.bez stentu
5k578.4	OP pri vrod.anomál.AV-chlopne,náhr.mechan.prot.
5k578.x	OP pri vrod.anom.AV-chlopne,ostatné
5k57a.0	Valvuloplast/anuloplast.pri vrod.anomál.trunku chlopní
5k57a.1	OP pri vrod.anom.trunku chlopní,náhrada homograftom
5k57a.2	OP pri vrod.anom.trunku chlopní,náhr.bioprot.so stentom
5k57a.3	OP pri vrod.anom.trunku chlopní,náhr.bioprot.bez stentu
5k57a.4	OP pri vrod.anom.trunku chlopní,náhr.mechan.protéezou
5k57a.x	OP pri vrod.anomáliách trunku chlopní,ostatné
5k580	Totálna korektúra Fallotovej tetralógie
5k581.0	Korektúra transpozície veľkých ciev [TGA],arteriál.switch
5k581.2	Korektúra transpozície veľkých ciev [TGA],double switch
5k581.3	Korektúra transpozície veľkých ciev [TGA], atriálny switch
5k581.x	Korektúra transpozície veľkých ciev [TGA],ostatné
5k582.0	Korekcia totál.anomálneho pľúc.venózneho návratu
5k582.1	Korekcia parciálneho anomál.pľúc.venózneho návratu
5k583.2	Korektúra transpozície veľkých ciev [TGA], Nikaidoh OP
5k584.0	Korekcia dvojvýtok.pravej komory, Fallot - typ
5k584.1	Korekcia dvojvýtok.pravej komory [DORV], nie Fallot - typ
5k585	Korekcia dvojvýtokovej ľavej komory
5k586	Korekcia truncus arteriosus
5k587.0	Glenn-OP funkč./morfolog.jednokomor.srdca,unidirekčne
5k587.1	Glenn-OP funkč./morfolog.jednokomor.srdca,bidirekčne
5k587.2	Glenn-OP funkč./morfolog.jednokomor.srdca,bilaterál.
5k587.3	Fontan-OP funk/morfolog.jednokom.srdca,intrakardiál.tunel
5k587.4	Fontan-OP funk/morfolog.jednokom.srdca,extrakardiál. tunel
5k587.5	Fontan-OP funkč./morfolog.jednokomorového srdca, iné
5k587.6	Damus-Kay-Stansel-OP funkčne/morfolog.jednokomor.srdca
5k587.7	Norwood-OP funkč./morfolog.jednokomorového srdca
5k587.x	OP funkčne/morfolog.jednokomor.srdca,ostatné

Fkt UOP4

5k588	Korekcia Cor triatriatum
5k589	Korekcia syndrómu chýbajúcej pulmonálnej chlopne
5k58x	Iné OP na srdci pri vrod.anomáliách, iná korekcia
5k590.1	Explorácia aortálnej chlopne (s trombektómiou)
5k590.2	Subvalvulárna fibrózna resekcia aortálnej chlopne
5k590.3	Subvalvulárna muskulárna resekcia aortálnej chlopne
5k590.4	Supravalvulárna resekcia aortálnej chlopne
5k590.5	Refixácia protézy aortálnej chlopne
5k590.6	Odvápnenie aortálnej chlopne
5k590.8	Implantácia mechanického aortálneho konduitu
5k590.9	Implantácia biologického aortálneho konduitu
5k590.a	Rekonštr.koreňa aorty s reimpl.aort.chl.podľa Davida
5k590.b0	Remodel.koreňa aorty s implant.ciev.protézy podľa Yacouba
5k590.b1	Remod.koreň.aort s impl.cie.prot.Yacoub imp.anulopl.prsten
5k590.c	Náhr.aortál.koreňa pulmonál.autograftom (Ross-OP)
5k590.x	Iné operácie aortálnej chlopne, ostatné
5k592.1	Explorácia mitrálnej chlopne (s trombektómiou)
5k592.2	Rekonštr.záves.aparátu mitrál.chlopne a cípov chlopne
5k592.3	Anuloplastika mitrálnej chlopne
5k592.4	Dekalcifikácia mitrálnej chlopne
5k592.x	Iné operácie mitrálnej chlopne, ostatné
5k594.1	Explorácia pulmonálnej chlopne (s trombektómiou)
5k594.2	Plastika subvalvulárnej stenózy pulmonálnej chlopne
5k594.4	Plastika supravalvulárnej stenózy pulmonálnej chlopne
5k594.5	Refixácia protézy pulmonálnej chlopne
5k594.6	Dekalcifikácia pulmonálnej chlopne
5k594.8	Implant.mechanického konduitu pulmonál.chlopne
5k594.9	Implant.biologického konduitu pulmonál.chlopne
5k594.x	Iné operácie pulmonálnej chlopne, ostatné
5k596.1	Explorácia trikuspidálnej chlopne (s trombektómiou)
5k596.2	Valvuloplastika trikuspidálnej chlopne
5k596.3	Anuloplastika trikuspidálnej chlopne
5k596.4	Dekalcifikácia trikuspidálnej chlopne
5k596.x	Iné operácie trikuspidálnej chlopne, ostatné
5k59x	Iné operácie srdcových chlopní, ostatné
5k600	Otvorená endarterektómia bez záplaty
5k601	Otvorená endarterektómia s použitím záplaty
5k602	Otvor.endarterekt.so zaved.stentu do koronár.tepny
5k604	Otv.endarterekt.so zavedením stentov do viac.koronár.tep.
5k60x	Iná endarterektómia
5k610.0	Vytv.jednoduch.aortokoronár.bajpasu s autológ.žilami
5k610.1	Vytv.jednoduch.aortokoronár.bajpasu s autológ.tepnami
5k610.2	Vytv.jednoduch.aortokoronár.bajpasu s heterológ.ž./t.
5k610.5	Vytvorenie jednoduch.aortokoronárneho bajpasu s protézou
5k610.x	Vytvorenie jednoduchého aortokoronárneho bajpasu, ost.
5k611.0	Vytv.2-násob.aortokoronár.bajpasu s autológ.žilami
5k611.1	Vytv.2-násob.aortokoronár.bajpasu s autológ.tepnami
5k611.2	Vytv.2-násob.aortokoronár.bajpasu s heterológ.ž./t.
5k611.5	Vytv.2-násob.aortokoronár.bajpasu s protézou
5k611.x	Vytv.2-násob.aortokoronár.bajpasu, ostatné
5k612.0	Vytv.3-násob.aortokoronár.bajpasu s autológ.žilami
5k612.1	Vytv.3-násob.aortokoronár.bajpasu s autológnymi tepnami
5k612.2	Vytv.3-násob.aortokoronár.bajpasu s heterológ.ž./t.
5k612.5	Vytv.3-násob.aortokoronár.bajpasu s protézou
5k612.x	Vytv.3-násob.aortokoronár.bajpasu, ostatné
5k613.0	Vytv.4-násob.aortokoronár.bajpasu s autológ.žilami
5k613.1	Vytv.4-násob.aortokoronár.bajpasu s autológ.tepnami
5k613.2	Vytv.4-násob.aortokoronár.bajpasu s heterológ.ž./t.
5k613.5	Vytv.4-násob.aortokoronár.bajpasu s protézou
5k613.x	Vytv.4-násob.aortokoronár.bajpasu, ostatné
5k614.0	Vytv. 5-násob.aortokoronár.bajpasu s autológ.žilami
5k614.1	Vytv. 5-násob.aortokoronár.bajpasu s autológ.tepnami
5k614.2	Vytv. 5-násob.aortokoronár.bajpasu s heterológ.ž./t.
5k614.5	Vytv. 5-násob.aortokoronár.bajpasu s protézou
5k614.x	Vytv. 5-násob.aortokoronár.bajpasu, ostatné
5k615.0	Vytv.6-násob.aortokoronár.bajpasu s autológ.žilami
5k615.1	Vytv.6-násob.aortokoronár.bajpasu s autológ.tepnami
5k615.2	Vytv.6-násob.aortokoronár.bajpasu s heterológ.ž./t.
5k615.5	Vytv. 6 a viacnásob.aortokoronár.bajpasu s protézou
5k615.x	Vytv.6 a viacnásob.aortokoronár.bajpasu, ostatné
5k620.20	Vytv.jedn.aortokor.bajp.miniinv.,torakot. s autológ.ž.
5k620.21	Vytv.jedn.aortokor.bajp.miniinv.,torakot.s autológ.t.
5k620.22	Vytv.jedn.aortokor.bajp.miniinv.,torakot.heterológ.ž./t.
5k620.25	Vytv.jedn.aortokor.bajp.miniinvazív.,torakotom.s protézou
5k620.2x	Vytv.jednoduch.aortokoronár.bajp.miniinvaz.,torakot.ost.
5k620.30	Vytv.jedn.aortokor.bajp.miniinv.,torakoskop.s autológ.ž.
5k620.31	Vytv.jednoduch.aortokor.bajp.miniinv.,torakosk.s autológ.t.
5k620.32	Vytv.jedn.aortokor.bajp.miniinv.,torakosk.heterológ.ž./t.
5k620.35	Vytv.jedn.aortokor.bajp.miniinvazív.,torakosk.s protézou
5k620.3x	Vytv.jedn.aortokoronár.bajp.miniinvaz.,torakoskopicky ost.
5k621.20	Vytv.2-nás.aortokor.bajp.miniinv.,torakot.s autológ.ž.
5k621.21	Vytv.2-nás.aortokor.bajp.miniinv.,torakot.s autológ.t.
5k621.22	Vytv.2-nás.aortokor.bajp.miniinv.,torakot.heterológ.ž./t.
5k621.25	Vytv.2-nás.aortokor.bajp.miniinvazív.,torakotom.s protézou
5k621.2x	Vytv.2-nás.aortokoronár.bajp.miniinvaz.,torakotomicky ost.
5k621.30	Vytv.2-nás.aortokor.bajp.miniinv.,torakosk.s autológ.ž.
5k621.31	Vytv.2-nás.aortokor.bajp.miniinv.,torakosk.s autológ.t.
5k621.32	Vytv.2-nás.aortokor.bajp.miniinv.,torakosk.heterológ.ž./t.
5k621.35	Vytv.2-nás.aortokor.bajp.miniinvazív.,torakoskop.s protézou
5k621.3x	Vytv.2-nás.aortokoronár.bajp.miniinvaz.,torakoskopicky ost.
5k622.20	Vytv.3-nás.aortokor.bajp.miniinv.,torakot.s autológ.ž.
5k622.21	Vytv.3-nás.aortokor.bajp.miniinv.,torakot.s autológ.t.
5k622.22	Vytv.3-nás.aortokor.bajp.miniinv.,torakot.heterológ.ž./t.
5k622.25	Vytv.3-nás.aortokor.bajp.miniinvazív.,torakotom.s protézou
5k622.2x	Vytv.3-nás.aortokoronár.bajp.miniinvaz.,torakotomicky ost.
5k622.30	Vytv.3-nás.aortokor.bajp.miniinv.,torakosk.s autológ.ž.
5k622.31	Vytv.3-nás.aortokor.bajp.miniinv.,torakosk.s autológ.t.
5k622.32	Vytv.3-nás.aortokor.bajp.miniinv.,torakosk.heterológ.ž./t.
5k622.35	Vytv.3-nás.aortokor.bajp.miniinvazív.,torakosk.s protézou
5k622.3x	Vytv.3-nás.aortokoronár.bajp.miniinvaz.,torakoskopicky ost.
5k623.20	Vytv.4-nás.aortokor.bajp.miniinv.,torakot.s autológ.ž.
5k623.21	Vytv.4-nás.aortokor.bajp.miniinv.,torakot.s autológ.t.
5k623.22	Vytv.4-nás.aortokor.bajp.miniinv.,torakot.heterológ.ž./t.
5k623.25	Vytv.4-nás.aortokor.bajp.miniinvazív.,torakotom.s protézou
5k623.2x	Vytv.4-nás.aortokoronár.bajp.miniinvaz.,torakotomicky ost.
5k623.30	Vytv.4-nás.aortokor.bajp.miniinv.,torakosk.s autológ.ž.
5k623.31	Vytv.4-nás.aortokor.bajp.miniinv.,torakosk.s autológ.t.
5k623.32	Vytv.4-nás.aortokor.bajp.miniinv.,torakosk.heterológ.ž./t.
5k623.35	Vytv.4-nás.aortokor.bajp.miniinvazív.,torakosk.s protézou
5k623.3x	Vytv.4-nás.aortokoronár.bajp.miniinvaz.,torakoskopicky ost.
5k624.20	Vytv.5-nás.aortokor.bajp.miniinv.,torakot.s autológ.ž.
5k624.21	Vytv.5-nás.aortokor.bajp.miniinv.,torakot.s autológ.t.
5k624.22	Vytv.5-nás.aortokor.bajp.miniinv.,torakot.heterológ.ž./t.
5k624.25	Vytv.5-nás.aortokor.bajp.miniinvazív.,torakotom.s protézou
5k624.2x	Vytv.5-nás.aortokoronár.bajp.miniinvaz.,torakotomicky ost.
5k624.30	Vytv.5-nás.aortokor.bajp.miniinv.,torakosk.s autológ.ž.
5k624.31	Vytv.5-nás.aortokor.bajp.miniinv.,torakosk.s autológ.t.
5k624.32	Vytv.5-nás.aortokor.bajp.miniinv.,torakosk.heterológ.ž./t.
5k624.35	Vytv.5-nás.aortokor.bajp.miniinvazív.,torakosk.s protézou
5k624.3x	Vytv.5-nás.aortokoronár.bajp.miniinvaz.,torakoskopicky ost.
5k62x.0	Vytv.iného aortokoronár.bajpasu miniinv.s autológ.žilami
5k62x.1	Vytv.iného aortokoronár.bajpasu miniinv.s autológ.tepn.
5k62x.2	Vytv.iného aortokoronár.bajpasu miniinv.s heterológ.ž./t.
5k62x.5	Vytv.iného aortokoronár.bajpasu miniinv.s protézou
5k62x.x	Vytv.iného aortokoronárneho bajpasu miniinv.,iný mat.
5k630	Patch koronárnych tepien
5k631	Revízia aortokoronárneho bajpasu
5k632	Reimplantácia aortokoronárneho bajpasu
5k633	Transpozícia koronárnych tepien
5k634	Revaskulariz.voľným transplant. a. mammaria interna [IMA]
5k635	Implantácia a. mammaria interna do tkaniva srdc. svalu
5k636	Transmyokardiálna laserová revaskularizácia [TMLR]
5k63x	Iná revaskularizácia srdca, ostatné
5k640	Sutúra na koronárnych cievach po poranení
5k641	Korekcia aneuryzmy na koronárnych cievach
5k642	Uzáver získanej koronár.fistuly na koronárnych cievach
5k643	Rekonšt.koronárneho sínusu na koronárnych cievach
5k644	Sympatektómia koronárnych tepien
5k64x	Iné operácie na koronárnych cievach, ostatné
5k700	Perikardiotómia a kardiotómia:perikardiálna drenáž

5k701	Perikardiotómia a kardiotómia:perikardiotómia
5k702	Perikardiotómia a kardiotómia:perikardiálna adheziolýza
5k703	Perikardio.a kardiotóm:kardiotómia vr.trombekt,odstr.c.tel
5k704	Perikardiotómia a kardiotómia:epikardiálna incízia
5k705	Perikardiotómia a kardiotómia:endokardiálna incízia
5k706	Perikardiotómia a kardiotómia:epimyokardiálna incízia
5k70x	Perikardiotómia a kardiotómia:ostatné
5k713.0	Chir.ablácia tachyaryt:endokard.unipol.konv.RF abláciou
5k713.1	Chir.ablácia tachyaryt:endokardiál.unipol.chladenou RF abl.
5k713.2	Chir.ablácia tachyaryt:endokardiálne bipol.RF abláciou
5k713.3	Chir.ablácia tachyaryt:endokardiálne kryoabláciou
5k713.4	Chir.ablácia tachyaryt:endokardiálne mikrovln.abláciou
5k713.5	Chir.ablácia tachyaryt:endokardiálne vysokofr.UZV abláciou
5k713.6	Chir.ablácia tachyaryt:endokardiálne laser.abláciou
5k713.x	Chir.ablácia tachyaryt:endokard.,iným energet.zdrojom
5k714.0	Otv.chir.ablácia tachyary:epikardiál.unipol.konv.RF abláciou
5k714.1	Otv.chir.ablácia tachyary:epikardiál.unipol.chlad.RF abláciou
5k714.2	Otv.chir.ablácia tachyary:epikardiál.bipol.RF abláciou
5k714.3	Otv.chir.ablácia tachyary:epikardiál.kryoabláciou
5k714.4	Otv.chir.ablácia tachyary:epikardiál.mikrovlnnou abláciou
5k714.5	Otv.chir.ablácia tachyary:epikardiál.vysokofrek.UZV abl.
5k714.6	Otv.chir.ablácia tachyary:epikardiál.laserovou abláciou
5k714.x	Otv.chir.ablácia tachyary:epikardiál.iným energet.zdrojom
5k715.0	Endosk.ablácia tachyaryt:epikard.unipol.konv.RF abl.
5k715.1	Endosk.ablácia tachyaryt:epikard.unipol.chlad.RF abl.
5k715.2	Endosk.ablácia tachyaryt:epikard.bipol.RF abláciou
5k715.3	Endosk.ablácia tachyaryt:epikard.kryoabláciou
5k715.4	Endosk.ablácia tachyaryt:epikard.mikrovlnnou abláciou
5k715.5	Endosk.ablácia tachyaryt:epikard.vysokofr.UZV abl.
5k715.6	Endosk.ablácia tachyaryt:epikardiál.laser.abláciou
5k715.x	Endosk.ablácia tachyaryt:epikard.iným energ.zdrojom
5k71x	Chirurgická ablácia pri tachyarytmii,ostatné
5k720	Otvorená chirurgická perikardektómia, lokálna excízia
5k721	Torakoskopická perikardektómia, lokálna excízia
5k722.0	Čiastočná perikardektómia (perikardiálne okno), otv.chir.
5k722.2	Čiastoč.perikardektómia (perikardiálne okno), lsk
5k722.3	Čiastočná perikardektómia (perikardiálne okno), torakosk.
5k724	Subtotálna perikardektómia
5k725	Totálna perikardektómia (dekortikácia)
5k72x	Perikardektómia:ostatné
5k730	Excízia poškodeného tk.srdca v predsieni
5k731	Excízia poškodeného tk.srdca v komore
5k732	Čiastoč.ľ-komor.redukčná plastika (Batista) poškod.tk.srdca
5k733	Resekcia aneuryzmy poškodeného tkaniva srdca v predsieni
5k734	Resekcia aneuryzmy poškodeného tkaniva srdca v komore
5k735	Excíz./deštruk.pošk.tk.srdca:MAZE-metóda
5k736	Excízia na prevod.syst.poškod.tkaniva srdca v komore
5k737	Deštrukcia na prevod.sys.pošk.tk.srd. v predsieni
5k738	Deštr.na prevod.sys.pošk.tk.srdca v komore
5k73x	Excízia a deštrukcia poškodeného tkaniva srdca,ostatné
5k740	Sutúra perikardu po poranení
5k741	Plastická rekonštr.perikardu bez implantátu
5k742	Plastická rekonštrukcia perikardu s implantátom
5k743	Sutúra myokardu po poranení
5k744	Plastická rekonštr.myokardu bez implantátu
5k745	Plastická rekonštr.myokardu s implantátom
5k746	Uzáver získaného defektu komorového septa
5k74x	Rekonštrukcia perikardu a srdca:iná
5k750.0	Transplantácia srdca, ortotopicky bez normotermie štepu
5k750.1	Transplantácia srdca,ortotopicky v normotermii štepu
5k751.0	Transpl.srdca heterotop (asist.srdce) bez normotermie štepu
5k751.1	Transpl.srdca heterotop (asis.srdce) s normotermiou štepu
5k752	Transplantácia komplexu srdce-pľúca En-bloc
5k760.0	Otv.chir.impl.intraaortálnej balón.kontrapulzácie
5k760.1	Otv.chir.explantácia intraaortál.balón.kontrapulzácie
5k762.0	Otv.chir.impl.extrakorporál.univentrikulár.pumpy
5k762.1	Otv.chir.explantácia extrakorporál.univentrikulár.pumpy
5k762.2	Izol.výmena extrakorporál.univentrikulár.pumpy,nechirurg.
5k763.0	Otv.chir.implantácia extrakorporál.biventrikulár.pumpy
5k763.1	Otv.chir.explantácia extrakorporál.biventrikulár.pumpy
5k763.2	Izolov.výmena extrakorporal.biventrikulár.pumpy, nechir.
5k764.0	Otv.chir.implant.intrakorporál.univentrikulár.pumpy
5k764.1	Otv.chir.explantácia intrakorporál.univentrikulár.pumpy
5k765.0	Otv.chir.implantácia intrakorporál.biventrikulár.pumpy
5k765.1	Otv.chir.explantácia intrakorporál.biventrikulár.pumpy
5k766.0	Otv.chir.implantácia umelého srdca(totál.náhr.srdca)
5k766.1	Otv.chir.explantácia umelého srdca(totál.náhr.srdca)
5k767.0	Otv.chir.implant.parakorporál.univentrikulár.pumpy
5k767.1	Otv.chir.explant.parakorporál.univentrikulár.pumpy
5k767.2	Izolov.výmena parakorporál.univentrikulár.pumpy, nechir.
5k768.0	Otv.chir.implant.parakorporál.biventrikulár.pumpy
5k768.1	Otv.chir.explant.parakorporál.biventrikulár.pumpy
5k768.2	Izolov.výmena parakorporál.biventrikulár.pumpy,nechir.
5k76x	Otv.chir.implant. a explant.podpor.systémov srdca, ost.
5k770	Implantácia bližšie neurčeného kardiostimulátora
5k771	Implantácia kardiostimulátora, jednodutinový
5k772	Impl.kardiostimul.,2-dutin.sy. s 1 kardiostimul.sondou
5k773.0	Impl.kardiostim., 2-dut.sys. s 2 kardiost.elektród.
5k774	Impl.kardiostim.,biventrikulár.resynchron.systém
5k775.0	Impl.defibr.s 1-dut.stimuláciou bez AV-sekvenč.stimul.
5k776	Impl.defibrilátora s 2- dutin.stimuláciou
5k777	Impl.defibr.s biventrik.resynchron.stimuláciou
5k77c.0	Otv.chir.izol.impl.epikardiálnej sondy, ľavoventrikulár.
5k77c.1	Otv.chir.izol.impl.epikardiálnej sondy, pravoventrikulár.
5k77g.0	Izolov.implant.endovaskulár.sondy, ľavoventrikulár.
5k77g.1	Izolov.implant.endovaskulár.sondy, pravoventrikulár.
5k77g.2	Izolov.implant.endovaskulár.sondy, pravoatriál.
5k77h.0	Implantácia bezelektródového kardiostimulátora
5k77h.1	Implant./vým.defibril.s podkož.elektr.bez vnútrosrdc.elekt.
5k77h.2	Podkož.impl.slučkov.EKG rekordéra[ILR]
5k77x	Implantácia kardiostimulátora/defibrilátora:ostatné
5k784.0	Korekt.polohy prístr:kardiostimulátor b.n.
5k784.1	Korekt.polohy prístr:kardiostim.s 1-dutin.stimul.
5k784.2	Korekt.polohy prístr:kardiostim.s 2-dutin.stimul.
5k784.3	Korekt.polohy prístr:kardiosti.s biventrik.resynchron.stim.
5k784.4	Korekt.polohy prístr:defibril.s 1-dutin.stimul.
5k784.5	Korekt.polohy prístr:defibrilátor s 2-dutin.stimul.
5k784.6	Korekt.polohy prís:defibri.s biventrik.resynchr.stim.
5k784.7	Korekt.polohy prístr:záznamník EKG
5k784.a	Korektúra polohy prístroja, defibrilátor s podkož.elektródou
5k784.x	Korektúra polohy prístroja:ostatné
5k785.0	Vým.prístr.bez zm.elektr:kardiostim.b.n.
5k785.1	Vým.prístr.bez zm.elektr:kardios.1-dut.systém
5k785.2	Vým.prístr.bez zm.elektr:kardios.2-dut.sys.
5k785.3	Vým.prístr.bez zm.elektr:kardios.biven.sys.
5k785.4	Vým.prístr.bez zm.elektr:defi.s 1-dut.sys.
5k785.5	Vým.prístr.bez zm.elektr:defi.s 2-dut.stimul.
5k785.6	Vým.prístr.bez zm.elektr:defibril.biventr.stim.
5k785.9	Výmena prístroja bez zmeny elektródy:ost.
5k785.a	Vým.prístroja b.zmeny elektródy,defibril.s podkož.elektródou
5k786.1	Vým.prístroja a elektódy:kardist.s 1 -dut.s.
5k786.2	Vým.prístroja a elektódy:kardist.2-dut.s.
5k786.3	Vým.prístroja a elektódy:kardist.biventr.resynchr.stim.
5k786.4	Vým.prístroja a elektódy:defib.s 1-dut.stim.
5k786.5	Vým.prístroja a elektódy:defib.s 2-dut.stim.
5k786.6	Vým.prístroja a elektódy:defib.biventr.resynchr.stim.
5k786.8	Vým.prístroja a elektródy,defibrilátor s podkož.elektródou
5k786.x	Výmena prístroja a elektódy:ostatné
5k787.0	Výmena elektródy:kardist.bliž.neur.
5k787.1	Výmena elektódy:kardiost. s 1-dut.kardiostim.
5k787.2	Výmena elektódy:kardiostim.2-dut.kardiostim.
5k787.3	Výmena elektódy:kardiost.biventr.resynchr.stim.
5k787.4	Výmena elektódy:defibil.s 1-dut.stim.
5k787.5	Výmena elektódy:defibil.s 2-dut.stim.
5k787.6	Výmena elektódy:defib.s biventrik.resynch.stim.
5k787.a	Výmena elektródy, defibrilátor s podkožnou elektródou
5k787.x	Výmena elektódy: ostatné
5k788.0	Korektúra spojenia:kardiost.bliž.neur.
5k788.1	Korektúra spojenia:kardist.s 1-dut.kardiostim.
5k788.2	Korektúra spojenia:kardistim.s 2-dut.kardiostim.

5k788.3	Korektúra spojenia:kardistimul.s biventrik.stim.
5k788.4	Korektúra spojenia:defibr.s 1-dut.stim.
5k788.5	Korektúra spojenia:defibr.s 2-dut.stim.
5k788.6	Korektúra spojenia:defib.s biventr.resynch.stim.
5k788.a	Korektúra spojenia, defibrilátor s podkožnou elektródou
5k788.x	Korektúra spojenia:ostatné
5k789.0	Rozšírenie systému, 1-dut. systém na 2-dutin.
5k789.1	Rozšírenie systému, 1-dutin.systém na biventrikulár.
5k789.2	Zúženie systému, 2-dutin.systém na 1-dutin.
5k789.3	Rozšírenie systému, 2-dutin.systém na biventrikulárny
5k789.4	Zúženie systému, biventrikulár.systém na 1-dut.
5k789.5	Zúženie systému, biventrikulár.systém na 2-dutin.
5k789.6	Rozšírenie systému, zmeny v resynchroniz.syst.
5k789.7	Rozšírenie systému,kardiostim.na defibri.s 1-dutin.stim.
5k789.a	Rozšírenie syst.,kardiostim.na defibri. s 2-dutin.stimul.
5k789.b	Rozšírenie sy.,kardiostim.na defibri.s biventrik.stim.
5k789.c	Rozš.syst., defibri.na defibri.s 2-dutin.stimul.
5k789.d	Rozš.syst., defibri.na defibri. s bivertik.stimul.
5k789.e	Zúženie systému, 2-dutinový ICD systém na jednodutinový ICD
5k789.f	Zúženie systému, biventrikulár.ICD syst.na 1-dutinový ICD
5k789.g	Zúženie systému, biventrikulár.ICD syst.na 2-dutinový ICD
5k789.x	Rozš.syst.kardiostim./defibrilátora, ostatné
5k790	Otvorená masáž srdca
5k791.1	Operačná ligatúra uška srdca
5k791.2	Exklúzia uška srdca
5k795	Reoperácia na srdci a perikarde
5k796	Kardiomyoplastika
5k797	Implant.alebo odstr.vonkaj.podpor.systému srdca
5k798.0	Implant.a výmena syst.moduluj.myokard [CCM]
5k798.1	Revízia systému modulujúceho myokard [CCM]
5k799.0	Implant. a vým.epikardiál.podpor.systému komory
5k799.1	Explantácia epikardiál.podporného systému komory
5k79a	Stentovanie predsieňového septa
5k79b	Resekcia nádoru srdca
5k79c	Ošetrenie poranenia srdca
5k79x	Iné operácie na srdci a perikarde, ostatné
5l010.0↔	Embolektómie a trombektómie bližš.neurč.č.a.carotis
5l010.1↔	Embolektóm.a trombekt. a.carotis com.a sinus carotic.
5l010.2↔	Embolekt.a trombekt. a. carotis int., extrakraniál.č.
5l010.3↔	Embolekt.a trombekt. a.carotis externa
5l010.4↔	Embolekt.a trombekt. a.vertebralis,extrakr.č.
5l010.5↔	Embolekt. a trombekt. a.carotis,použitie stentu
5l010.6↔	Embolekt. a trombekt.tepny hl.a krku,cievna protéza
5l010.x↔	Embolektómie a trombektómie tepny hl. a krku,ost.
5l011.0↔	Embolektómie a trombektómie a.axillaris
5l011.1↔	Embolektómie a trombektómie a.brachialis
5l011.2↔	Embolekt.a trombekt.tepny ramena,cievna protéza
5l011.x↔	Embolektómie a trombektómie tepny ramena,ostatné
5l012.0↔	Embolektómie a trombektómie a.ulnaris
5l012.1↔	Embolektóm.a trombektómie arcus palmar.profund.
5l012.2↔	Embolektómie a trombektómie arcus palm.superfic.
5l012.3↔	Embolektóm.a trombektómie aa.digit.palm.commun.
5l012.4↔	Embolektómie a trombektómie a.radialis
5l012.5↔	Embolektómie a trombektómie r.carpalis palm.
5l012.6↔	Embolektómie a trombektómie r.carpalis dorsal.
5l012.7↔	Embolektómie a trombektómie a.princeps pollic.
5l012.8↔	Embolekt. a trombekt.tepny predl.a ruky,cievna protéza
5l012.x↔	Embolekt. a trombekt.tepny predlaktia a ruky,ost.
5l013.0	Embolektómie a trombektómie ascendent.aorty
5l013.1	Embolektómie a trombektómie oblúka aorty
5l013.2	Embolektómie a trombektómie torakál.aorty
5l013.3	Embolektómie a trombektómie abdominál.aorty
5l013.4	Embolektómie a trombektómie aorty, použitie stentu
5l013.5	Embolektómie a trombektómie aorty, cievna protéza
5l013.x	Embolektómie a trombektómie aorty, ostatné
5l014.0↔	Embolektómie a trombektómie a. subclavia
5l014.1↔	Embolekt.a trombekt.truncus brachioceph.
5l014.2↔	Embolektómie a trombektómie a. pulmonalis
5l014.3↔	Embolekt. a trombektómie tepny hrudníka,ciev.protéza
5l014.x↔	Embolektómie a trombektómie tepny hrudníka,ost.
5l015.0↔	Embolektómie a trombektómie aa. lumbales
5l015.1↔	Embolektómie a trombektómie b.n.č. a.iliaca
5l015.2↔	Embolektómie a trombektómie a. iliaca communis
5l015.3↔	Embolektómie a trombektómie a. iliaca externa
5l015.4↔	Embolektómie a trombektómie a. iliaca interna
5l015.5↔	Embolekt.a trombekt.tepny panvy a trupu,ciev.protéza
5l015.x↔	Embolektómie a trombektómie tepny panvy a trupu,ost.
5l016.0	Embolektómie a trombektómie truncus coeliacus
5l016.1	Embolektómie a trombektómie a. hepatica
5l016.2	Embolektómie a trombektómie a. gastrica
5l016.3	Embolektómie a trombektómie a. lienalis
5l016.4↔	Embolektómie a trombektómie a. renalis
5l016.5	Embolektómie a trombektómie a. mesenter.super.
5l016.6	Embolektómie a trombektómie a. mesenterica inf.
5l016.7	Embolekt. a trombekt.viscerál.tepny,ciev.protéza
5l016.x↔	Embolektómie a trombektómie viscerál.tep.,ost.
5l017.0↔	Embolektómie a trombektómie a. femoralis
5l017.1↔	Embolektómie a trombektómie a. profunda femoris
5l017.2↔	Embolektómie a trombektómie a. poplitea
5l017.3↔	Embolektómie a trombektómie tepny stehna,ciev.protéza
5l017.x↔	Embolektómie a trombektómie tepny stehna,ost.
5l018.0↔	Embolektómie a trombektómie a. tibialis ant.
5l018.1↔	Embolektómie a trombektómie aa. recurrentes
5l018.2↔	Embolektómie a trombektómie a. dorsalis pedis
5l018.3↔	Embolektómie a trombektómie a. tibialis post.
5l018.4↔	Embolektómie a trombektómie a. fibularis
5l018.5↔	Embolektómie a trombektómie a. plantaris medial.
5l018.6↔	Embolektómie a trombektómie a. plantaris lateral.
5l018.7↔	Embolekt.a trombektómie tepny predkol.a nohy,ciev. protéza
5l018.x↔	Embolektómie a trombektómie tepny predkol.a nohy,ost.
5l019.0↔	Embolektómie a trombektómie v. femoralis
5l019.1↔	Embolektómie a trombektómie v. poplitea
5l019.2	Embolektómie a trombektómie v.portae
5l019.3↔	Embolektómie a trombektómie v. gastrica
5l019.4	Embolektómie a trombektómie v. lienalis
5l019.5	Embolektómie a trombektómie v. mesenterica sup.
5l019.6	Embolektómie a trombektómie v. mesenterica inf.
5l019.7	Embolektómie a trombektómie vv. hepaticae
5l019.8↔	Embolektómie a trombektómie v. renalis
5l019.9↔	Embolektómie a trombektómie v. jugularis
5l019.a↔	Embolektómie a trombektómie v. pulmonalis
5l019.b↔	Embolektómie a trombektómie v. subclavia
5l019.c↔	Embolektómie a trombektómie v. axillaris
5l019.d↔	Embolektómie a trombektómie v. brachiocephalica
5l019.e	Embolektómie a trombektómie v. cava superior
5l019.f	Embolektómie a trombektómie v. cava inferior
5l019.g↔	Embolektómie a trombektómie v. iliaca communis
5l019.h↔	Embolektómie a trombektómie v. iliaca externa
5l019.i↔	Embolektómie a trombektómie v. iliaca interna
5l019.x↔	Embolektómie a trombektómie hĺbkových žíl, ostatné
5l01b.01↔	Embolektómie a trombektómie na ciev.transpl.obličky,chir.
5l01b.02↔	Embolekt.a trombekt.na ciev.transpl.org.obličky,endov.
5l01b.11	Embolektómie a trombektómie na ciev.transpl.pečene,chir.
5l01b.12	Embolekt.a trombekt.na ciev.transpl.pečene,endov.
5l120.0↔	Endarterektómia a trombendart.bliž.neur.č. a.carotis
5l120.1↔	Endarterek.a a trombendarterektómia a.carot.com.a sin.car.
5l120.20↔	Endarterekt.a trombendarterek. a.carot.int.ext.č.
5l120.22↔	Direkt.endarterektómia a.carotis int.s angioplast.protet.mat.
5l120.23↔	Direktná endarterekt. a.carotis int. s angioplast.žilou
5l120.24↔	Direktná endarterektómia a.carotis int. s prim.sutúrou
5l120.25↔	Everzná endarterektómia a.carotis interna
5l120.3↔	Endarterekt.a trombendarterekt. a.carotis ext.
5l120.40↔	Endarterekt.a trombendarterekt. a.vertebral.extrakr.č
5l120.4x	Endarterekt.a trombendarterekt. a.vertebralis,ost.
5l120.5↔	Endarterekt.a trombendarterekt. a.carotis s použ.stentu
5l120.6↔	Endarterekt.a trombendarterekt.tepny hl.a krku,ciev.protéza
5l120.8↔	Selektívna endarterektómia arteria carotis externa
5l120.x↔	Endarterekt.a trombendarterekt.tepny hl.a krku,ostat.
5l121.0↔	Endarterekt a trombendarterekt. a.axillaris
5l121.1↔	Endarterekt.a trombendarterekt. a.brachialis

5l121.2↔	Endarterekt.a trombendarterekt.tepny ramena,ciev.protéza
5l121.x↔	Endarterekt.a trombendarterekt.tepny ramena,ostat.
5l122.0↔	Endarterekt.a trombendarterekt. a.ulnaris
5l122.1↔	Endarterekt.a trombendarterekt. a.radialis
5l122.2↔	Endarterekt.a trombendarterekt.tepny predlk.a ruky,ciev.prot.
5l122.x↔	Endarterekt.a trombendarterekt.tepny predlk.a ruky,ost.
5l123.0	Endarterektómia a trombendarterektómia ascendent.aorty
5l123.1	Endarterektómia a trombendarterektómia oblúka aorty
5l123.2	Endarterektómia a trombendarterektómia torakál.aorty
5l123.3	Endarterektómia a trombendarterektómia abdomin.aorty
5l123.4	Endarterekt.a trombendarterektómia aorty,ciev.protéza
5l123.x	Endarterektómia a trombendarterektómia aorty, ostatné
5l124.0↔	Endarterekt.a trombendarterekt. a.subclavia
5l124.1↔	Endarterekt.a trombendarterekt. truncus brachioceph.
5l124.2↔	Endarterekt.a trombendarterekt a.pulmonalis
5l124.3↔	Endarterekt.a trombendarterekt.tepny hrudníka,ciev.protéza
5l124.x↔	Endarterekt.a trombendarterek.tepny hrudníka,ost.
5l125.0↔	Endarterekt.a trombendarterekt. aa.lumbales
5l125.1↔	Endarterekt.a trombendarterekt. a.iliaca b.n.č.
5l125.2↔	Endarterekt.a trombendarterekt. a.iliaca com.
5l125.3↔	Endarterekt.a trombendarterekt. a.iliaca ext.
5l125.4↔	Endarterekt.a trombendarterekt. a.iliaca int.
5l125.5↔	Endarterekt.a trombendarterekt.aa.panvy a trupu,ciev.prot.
5l125.x↔	Endarterekt.a trombendarterekt.tepny panvy a trupu,ost.
5l126.0	Endarterekt.a trombendarterekt.truncus coeliacus
5l126.1	Endarterekt.a trombendarterekt.a.hepatica
5l126.2	Endarterekt.a trombendarterekt.a.gastrica
5l126.3	Endarterekt.a trombendarterekt.a.lienalis
5l126.4↔	Endarterekt.a trombendarterekt.a.renalis
5l126.5	Endarterekt.a trombendarterekt. a.mesenter.sup.
5l126.6	Endarterekt.a trombendarterekt. a.mesenter.inf.
5l126.7	Endarterekt.a trombendarterekt.viscerál.tepny,ciev.protéza
5l126.x↔	Endarterekt.a trombendarterekt.viscerál.tepny,ost.
5l127.0↔	Endarterekt.a trombendarterekt. a.femoralis
5l127.1↔	Endarterekt.a trombendarterekt. a.prof.femoris
5l127.2↔	Endarterekt.a trombendarterekt. a.poplitea
5l127.3↔	Endarterekt.a trombendarterekt.tepny stehna,ciev.protéza
5l127.x↔	Endarterekt.a trombendarterekt.tepny stehna,ost.
5l128.0↔	Endarterekt.a trombendarterekt. a.tibialis anter.
5l128.1↔	Endarterekt.a trombendarterekt. aa.recurrentes
5l128.2↔	Endarterekt.a trombendarterekt. a.dorsalis pedis
5l128.3↔	Endarterekt.a trombendarterekt. a.tibialis poster.
5l128.4↔	Endarterekt.a trombendarterekt. a.fibularis
5l128.5↔	Endarterekt.a trombendarterekt. a.plantaris medial.
5l128.6↔	Endarterekt.a trombendarterekt. a.plantaris later.
5l128.7↔	Endarterekt.a trombendarterekt.aa.predkol.a nohy,ciev.prot.
5l128.x↔	Endarterekt.a trombendarterekt.tepny predk.a nohy,ost.
5l12x↔	Endarterekt.a trombendarterekt,ost.
5l130.0↔	Res.aneuryzmy.a.car.bliž.neur.č. bez použ.protet.mat.
5l130.1↔	Res.aneur.a.carotis com.a sinus car.bez použ.prot.mat.
5l130.2↔	Resek.aneuryz.a.carotis.int.extrakr.č. bez použ.prot.mat.
5l130.3↔	Res.aneur.a.carotis ext. bez použ.prot.mat.
5l130.4↔	Res.aneur.a.vertebr.extrakr.č. bez použ.prot.mat.
5l130.x↔	Res.aneuryzmy tepny hlavy a krku bez použ.protet.mat.,ost.
5l131.0↔	Res.aneuryzmy a.axillaris bez použ.protetic.mat.
5l131.1↔	Res.aneuryzmy a.brachialis bez použ.protet.mat.
5l131.x↔	Res.aneuryzmy tepny ramena bez použ.prot.mat.,ost.
5l132.0↔	Res.aneuryzmy a.ulnaris bez použ.protetic.mat.
5l132.1↔	Res.aneuryzmy a.radialis bez použ.prot.mat.
5l132.x↔	Res.aneuryzmy tepny predl.a ruky bez použ.prot.mat.,ost.
5l133.0	Res.aneuryzmy ascendent.aorty bez použ.prot.mat
5l133.1	Res.aneuryzmy torakál.aorty bez použ.prot.mat.
5l133.2	Res.aneuryzmy abdominál.aorty bez použ.prot.mat.
5l133.x	Res.aneuryzmy aorty bez použ.prot.mat.,ost.
5l134.0↔	Res.aneuryzmy a.subclavia bez použ.prot.mat.
5l134.1↔	Res.aneuryzmy truncus brachioceph.bez použ.prot.mat.
5l134.2↔	Res.aneuryzmy a.pulmonalis bez použ.prot.mat.
5l134.x↔	Res.aneuryzmy tepny hrudníka bez použ.protetic.mat.,ost.
5l135.0↔	Res.aneuryzmy a.iliaca comm. bez použ.prot.mat.
5l135.1↔	Res.aneuryzmy a.iliaca ext. b.použ.prot.mat.
5l135.2↔	Res.aneuryzmy a.iliaca int. b.použ.prot.mat.
5l135.x↔	Res.aneuryzmy tepny panvy a trupu b.použ.prot.mat,ost.
5l136.0	Res.aneuryzmy truncus coeliacus bez použ.prot.mat.
5l136.1	Res.aneuryzmy a.hepatica bez použ.prot.mat.
5l136.2	Res.aneuryzmy a.gastrica bez použ.prot.mat.
5l136.3	Res.aneuryzmy a.lienalis bez použ.prot.mat.
5l136.4↔	Res.aneuryzmy a.renalis bez použ.prot.mat.
5l136.5	Res.aneuryzmy a. mesenterica super. bez použ.prot.mat.
5l136.6	Res.aneuryzmy a. mesenterica inf. bez použ.prot.mat.
5l136.x↔	Res.aneuryzmy viscerál.tepny bez použ.prot.mat.,ost.
5l137.0↔	Res.aneuryzmy a. femoralis bez použ.protet.materiálu
5l137.1↔	Res. neuryzmy a. profunda femoris bez použ. protet.mat.
5l137.2↔	Res. aneuryzmy a. poplitea bez použ.protet.mat.
5l137.x↔	Res.aneuryzmy tep.stehna bez použ.prot.mat:,ost.
5l138.0↔	Res. aneuryzmy a. tibialis anterior bez použ.prot.mat.
5l138.1↔	Res. aneuryzmy a. dorsalis pedis bez použ.protet.mat.
5l138.2↔	Res. aneuryzmy a. tibialis posterior bez použ.protet.mat.
5l138.3↔	Res. aneuryzmy a. fibularis bez použ.protet.mat.
5l138.x↔	Res.aneur.tepien predkol.a nohy b.použ.prot.mat.,ostat.
5l139.0↔	Res.aneuryzmy v. femoralis bez použ.protet.mat.
5l139.1↔	Res.aneuryzmy v. poplitea bez použ.protet.mat.
5l139.2	Res.aneuryzmy v. portae bez použ.protet.mat.
5l139.3↔	Res.aneuryzmy v. gastrica bez použ.protet.mat.
5l139.4	Res.aneuryzmy v. lienalis bez použ.protet.mat.
5l139.5	Res.aneuryzmy v. mesenterica super. bez použ.protet.mat.
5l139.6	Res.aneuryzmy v. mesenterica inf. bez použ.protet.mat.
5l139.7	Res.aneuryzmy vv. hepaticae bez použ.protet.mat.
5l139.8↔	Res.aneuryzmy v. renalis bez použ.protet.mat.
5l139.9↔	Res.aneuryzmy v. jugularis bez použ.protet.mat.
5l139.a↔	Res.aneuryzmy v. pulmonalis bez použ.protet.mat.
5l139.b↔	Res.aneuryzmy v. subclavia bez použ.protet.mat.
5l139.c↔	Res.aneuryzmy v. axillaris bez použ.protet.mat.
5l139.d↔	Res.aneuryzmy v. brachiocephalica bez použ.protet.mat.
5l139.e	Res.aneuryzmy v. cava superior bez použ.protet.mat.
5l139.f	Res.aneuryzmy v. cava inferior bez použ.protet.mat.
5l139.g↔	Res.aneuryzmy v. iliaca communis bez použ.protet.mat.
5l139.h↔	Res.aneuryzmy v. iliaca externa bez použ.protet.mat.
5l139.i↔	Res.aneuryzmy v. iliaca interna bez použ.protet.mat.
5l139.x↔	Res.aneuryzmy hĺbkových žíl bez použ.prot.mat.,ost.
5l13x↔	Res. aneuryzmy bez použ.protetického materiálu:ostatné
5l140.0↔	Res.ane.a.carotis.b.n.č.(okr.aneur.aor.)s intpoz.
5l140.1↔	Res.ane.a.carotis com.a sinus car.(okr.aneur.aor.)s intpoz.
5l140.2↔	Res.ane.a.carotis.int.extra.č.(okr.aneur.aor.)s intpoz.
5l140.3↔	Res.ane.a.carotis ext.(okr.aneur.aor.)s intpoz.
5l140.x↔	Res.aneur.tepien hlavy a krku(okr.aneur.aor.)s intpoz.,ost.
5l141.0↔	Res.ane.a.axillaris(okr.aneur.aor.)s intpoz.
5l141.1↔	Res.ane.a.brachialis(okr.aneur.aor.)s intpoz.
5l141.x↔	Res.aneuryzmy tepien ramena(okr.aneur.aor)s intpoz.,ost.
5l142.0↔	Res.ane.a.ulnaris(okr.aneur.aor.)s intpoz.
5l142.1↔	Res.ane.a.radialis(okr.aneur.aor.)s intpoz.
5l142.x↔	Res.ane.tepien predlaktia a ruky(okr.aneur.aor.)s intpoz.,ost.
5l143.01	Res.ascendent.aorty s interpozitom, lineárna protéza
5l143.02	Res.ascendent.aorty s interpoz., lineár.protéza pri aneur.
5l143.0x	Res.ascendent.aorty s interpozitom, ostatné
5l143.11	Res.ascend.aorty s interp. s reimpl.koron.tepien, lineár.prot.
5l143.12	Res.asc.aor.s interp.s reimpl.koron.aa.,lin.protéza p.aneur
5l143.1x	Res.ascend. aorty s interpoz. s reimpl.koronár.tepien, ost.
5l143.21	Resekcia torakálnej aorty s interpozitom, lineár. protéza
5l143.22	Res.torak.aorty s interp.,lineár.protéza pri aneuryzme
5l143.2x	Resekcia torakálnej aorty s interpozitom, ostatné
5l143.31	Res.torakoabdom.aorty s interp. lineárna protéza
5l143.32	Res.torakoabdom.aorty s interp., lin.protéza pri aneuryzme
5l143.3x	Resekcia torakoabdom.aorty s interpozitom, ostatné
5l143.42	Res.abdom.aorty s interpoz.suprarenál.,lin.prot. pri aneur.
5l143.43	Res.abdominál.aorty s aortobilickým interp.suprarenálne
5l143.44	Res.abdominál.aorty s aortobifemorál.interp.,bajp.supraren.
5l143.4x	Res.abdomin.aorty s interpoz.suprarenálne,ostatné
5l143.52	Res.abdomin.aorty s interpoz.infrarenál.,lin.prot.pri aneur.
5l143.53	Res.abdominál.aorty s aortobil.interpozitom infrarenálne
5l143.54	Res.abdomin.aorty s aortobifemor.interpozit,bajp.infraren.

Fkt UOP4

5I143.5x	Res.abdomin.aorty s interpoz.infrarenálne,ostatné
5I143.62	Res.abdom.aorty bez b.u. s interp.,lineár.protéza p.aneur.
5I143.6x	Res.abdom.aorty bez bližš.urč. s interp, ostatné
5I143.7	Res.ascend.aor.,aort.oblúka/descend.aor.s interpoz.,hybrid
5I143.80	Res.asc.aort,aort.obl/tor.aor.s interp:hybr,endov.impl1 st.-pr
5I143.81	Res.asc.aort,aort.obl/tor.aor.s interp:hybr,endov.impl2 st.-pr
5I143.82	Res.asc.aort,aor.obl/tor.aor.s interp:hybr,endov.impl3a vi.st
5I143.90	Res.torakoabd.aorty s interp:hybrid,endov.impl1 st.-pr.
5I143.91	Res.torakoabd.aorty s interp:hybrid,endov.impl2 st.-pr.
5I143.92	Res.torakoabd.aorty s interp:hybrid,endov.impl3 a viac st
5I143.x	Res.aorty s interpozitom,ostatné
5I144.0↔	Res.aneur.a.subclavia(okr.aneur.aor.)s intpoz.
5I144.1↔	Res.ane.truncus brachioceph.(okr.aneur.aor.)s intpoz.
5I144.2↔	Res.ane.a.pulmonalis(okr.aneur.aor.)s intpoz.
5I144.x↔	Res.ane.tepien hrudníka(okr.aneur.aor.)s intpoz.,ost.
5I145.0↔	Res.ane.b.n.č. a. iliaca(okr.aneur.aor)s interpoz.
5I145.1↔	Res.aneur. a. iliaca communis(okr.aneur.aor)s interpoz.
5I145.2↔	Res.aneur. a. iliaca externa(okr.aneur.aor)s interpoz.
5I145.3↔	Res.aneur. a. iliaca interna(okr.aneur.aor)s interpoz.
5I145.x↔	Res.aneur.tepien panvy a trupu(okr.aneur.aort.)s inter.,ost.
5I146.0	Res.aneur. trunc.coeliacus(okr.aneur.aor)s interpoz.
5I146.1	Res.aneur. a. hepatica(okr.aneur.aor)s interpoz.
5I146.2	Res.aneur. a. gastrica(okr.aneur.aor)s interpoz.
5I146.3	Res.aneur. a. lienalis(okr.aneur.aor)s interpoz.
5I146.4↔	Res.aneur. a. renalis(okr.aneur.aor)s interpoz.
5I146.5	Res.ane. a. mesenterica super.(okr.aneur.aor)s interpoz.
5I146.6	Res.aneur. a. mesenterica infer.(okr.aneur.aor)s interpoz.
5I146.x↔	Res.aneur. viscerál.tepien(okr.aneur.aor)s interpoz.,ost.
5I147.0↔	Res.aneur. a. femoralis(okr.aneur.aor)s interpoz.
5I147.1↔	Res.aneur. a. profunda femoris(okr.aneur.aor)s interpoz.
5I147.2↔	Res.aneur. a. poplitea(okr.aneur.aor)s interpoz.
5I147.x↔	Res.aneur.tepien stehna(okr.aneuru.aort)s interpoz.,ost.
5I148.0↔	Res.ane. a. tibialis anterior(okr.aneur.aor)s interpoz.
5I148.1↔	Res.ane. a. tibialis posterior(okr.aneur.aor)s interpoz.
5I148.2↔	Res.ane. a. fibularis (okr.aneur.aor)s interpoz.
5I148.x↔	Res.aneur.tepien predkol.a nohy(okr.aneur.aor)s interpo.,ost.
5I149.0↔	Res.ane. v. femoralis(okr.aneur.aor)s interpoz.
5I149.1↔	Res.ane. v. poplitea (okr.aneur.aor)s interpoz.
5I149.2	Res.ane. v. portae(okr.aneur.aor)s interpoz.
5I149.3↔	Res.ane. v. gastrica (okr.aneur.aor)s interpoz.
5I149.4	Res.aneuryzmy v. lienalis(okr.aneur.aor)s interpoz.
5I149.5	Res.ane. v. mesenterica super.(okr.aneur.aor)s interpoz.
5I149.6	Res.ane. v. mesenterica infer.(okr.aneur.aor)s interpoz.
5I149.7	Res.ane. vv. hepaticae(okr.aneur.aor)s interpoz.
5I149.8↔	Res.ane. v. renalis(okr.aneur.aor)s interpoz.
5I149.9↔	Res.ane. v. jugularis(okr.aneur.aor)s interpoz.
5I149.a↔	Res.ane. v. pulmonalis (okr.aneur.aor)s interpoz.
5I149.b↔	Res.ane. v. subclavia(okr.aneur.aor)s interpoz.
5I149.c↔	Res.aneuryzmy v. axillaris(okr.aneur.aor)s interpoz.
5I149.d↔	Res.ane. v. brachiocephalica(okr.aneur.aor)s interpoz.
5I149.e	Res.ane.v. cava superior(okr.aneur.aor)s interpoz.
5I149.f	Res.aneur.v. cava inferior (okr.aneur.aor)s interpoz.
5I149.g↔	Res.ane. v. iliaca communis (okr.aneur.aor)s interpoz.
5I149.h↔	Res.ane. v. iliaca externa(okr.aneur.aor)s interpoz.
5I149.i↔	Res.ane. v. iliaca interna(okr.aneur.aor)s interpoz.
5I149.x↔	Res.ane. hĺbkových žíl (okr.aneur.aor)s interpoz. , ostatné
5I14x↔	Resekcia aneuryzmy (okr.aneur.aor)s interpoz.,ostatné
5I153.0	Resekcia pseudoaneuryziem ascendentnej aorty
5I153.1	Resekcia pseudoaneuryziem oblúka aorty
5I153.2	Resekcia pseudoaneuryziem torakálnej aorty
5I153.3	Resekcia pseudoaneuryziem abdominálnej aorty
5I153.4	Resekcia pseudoaneur.aorty s pou.stentgraftu,endovask.
5I153.5	Resekcia pseudoaneur.aorty s pou.stentgraftu,hybrid
5I153.x	Resekcia pseudoaneuryziem aorty, ostatné
5I154.0↔	Resekcia pseudoaneuryziem a. subclavia
5I154.1↔	Resekcia pseudoaneuryziem truncus brachioceph.
5I154.2↔	Resekcia pseudoaneuryziem a. pulmonalis
5I154.x↔	Resekcia pseudoaneuryziem tepien hrudníka, ostatné
5I155.0↔	Resekcia pseudoaneuryziem aa. lumbales
5I155.1↔	Resekcia pseudoaneuryziem b.n.časti a. iliaca
5I155.2↔	Resekcia pseudoaneuryziem a. iliaca communis
5I155.3↔	Resekcia pseudoaneuryziem a. iliaca externa
5I155.4↔	Resekcia pseudoaneuryziem a. iliaca interna
5I155.x↔	Resekcia pseudoaneuryziem tepien panvy a trupu,ost.
5I156.0	Resekcia pseudoaneuryziem truncus coeliacus
5I156.1	Resekcia pseudoaneuryziem a. hepatica
5I156.2	Resekcia pseudoaneuryziem a. gastrica
5I156.3	Resekcia pseudoaneuryziem a. lienalis
5I156.4↔	Resekcia pseudoaneuryziem a. renalis
5I156.5	Resekcia pseudoaneuryziem a. mesenterica superior
5I156.6	Resekcia pseudoaneuryziem a. mesenterica inferior
5I156.x↔	Resekcia pseudoaneur.viscerál.tepien,ost.
5I157.0↔	Resekcia pseudoaneuryziem a. femoralis
5I157.1↔	Resekcia pseudoaneuryziem a. profunda femoris
5I157.2↔	Resekcia pseudoaneuryziem a. poplitea
5I157.x↔	Resekcia pseudoaneuryziem tepien stehna,ost.
5I163.0	Sutúra ascendentnej aorty
5I163.1	Sutúra oblúka aorty
5I163.2	Sutúra torakálnej aorty
5I163.3	Sutúra abdominálnej aorty
5I163.x	Sutúra aorty, ostatné
5I164.0↔	Sutúra a. subclavia
5I164.1↔	Sutúra truncus brachiocephalicus
5I164.2↔	Sutúra a. pulmonalis
5I164.x↔	Sutúra tepien hrudníka, ostatné
5I165.0↔	Sutúra aa. lumbales
5I165.1↔	Sutúra bližšie neurčenej časti a. iliaca
5I165.2↔	Sutúra a. iliaca communis
5I165.3↔	Sutúra a. iliaca externa
5I165.4↔	Sutúra a. iliaca interna
5I165.x↔	Sutúra tepien panvy a trupu, ostatné
5I166.0	Sutúra truncus coeliacus
5I166.1	Sutúra a. hepatica
5I166.2	Sutúra a. gastrica
5I166.3	Sutúra a. lienalis
5I166.4↔	Sutúra a. renalis
5I166.5	Sutúra a. mesenterica superior
5I166.6	Sutúra a. mesenterica inferior
5I166.x↔	Sutúra viscerálnych tepien, ostatné
5I169.d↔	Sutúra v. brachiocephalica
5I169.e	Sutúra v. cava superior
5I169.f	Sutúra v. cava inferior
5I169.g↔	Sutúra v. iliaca communis
5I169.i↔	Sutúra v. iliaca interna
5I173.0	Ligatúra ascendentnej aorty
5I173.1	Ligatúra oblúka aorty
5I173.2	Ligatúra torakálnej aorty
5I173.3	Ligatúra abdominálnej aorty
5I173.4	Ligatúra aorty s použitím stentu
5I173.x	Ligatúra aorty, ostatné
5I174.0↔	Ligatúra a. subclavia
5I174.1↔	Ligatúra truncus brachiocephalicus
5I174.2↔	Ligatúra a. pulmonalis
5I174.x↔	Ligatúra tepien hrudníka, ostatné
5I175.0↔	Ligatúra aa. lumbales
5I175.1↔	Ligatúra bližšie neurčenej časti a. iliaca
5I175.2↔	Ligatúra a. iliaca communis
5I175.3↔	Ligatúra a. iliaca externa
5I175.4↔	Ligatúra a. iliaca interna
5I175.x↔	Ligatúra tepien panvy a trupu, ostatné
5I176.0	Ligatúra truncus coeliacus
5I176.1	Ligatúra a. hepatica
5I176.2	Ligatúra a. gastrica
5I176.3	Ligatúra a. lienalis
5I176.4↔	Ligatúra a. renalis
5I176.5	Ligatúra a. mesenterica superior
5I176.6	Ligatúra a. mesenterica inferior
5I176.x↔	Ligatúra viscerálnych tepien, ostatné
5I179.d↔	Ligatúra v. brachiocephalica
5I179.e	Ligatúra v. cava superior

5l179.f	Ligatúra v. cava inferior
5l179.g↔	Ligatúra v. iliaca communis
5l179.i↔	Ligatúra v. iliaca interna
5l180.0	Ligatúra v. cava inferior
5l180.1	Klipovanie v. cava inferior
5l180.x	Ligatúra /parciálny uzáver v. cava inferior,ostatné
5l1a1.70↔	Korekcia kinkingu a. carotis interna
5l1a1.71↔	Korekcia kinkingu a. vertebralis
5l1a1.7x↔	Korekcia kinkingu, iná
5l500.0	Vytv.anastomózy m a.subcl.a a.pulm.(Blalock-Taussig)
5l500.1	Vytv.anastom.m.aortou a a.pulmonalis(Waterson-Cooley)
5l500.2	Vyt.anast.m.descendent.aortou a a.pulmon.(Potts-Smith)
5l500.3	Vytv.spojky pom. protézy medzi a.pulmonalis a aortou,centr.
5l500.4	Vytv.spojky pom. protézy medzi a.pulmonalis a aortou,perif.
5l500.5	Vytv.anastomózy medzi a. pulmonalis a a. pulmonalis
5l500.6	Umiestn.ventrikulo-pulmonár.arteriálneho konduitu
5l500.7	Vytv.centrál.bandingu a. pulmonalis
5l500.8	Vytv.obojstr.bandingu a. pulmonalis
5l500.x	Vytv.spojky medzi malým a veľkým obeh.(ľ-p shunty),ost.
5l501.0	Vytvor.vnútrobr.žil.spojky:splenoren.venóz.shunt
5l501.1	Vytvor.vnútrobr.žil.spojky:portokavál.venóz.shunt
5l501.2	Vytvor.vnútrobr.žil.spojky:mezokavál.ven.shunt
5l501.3	Vyt.vnút.bruš.žil.spojky:renoportálny ven.shunt
5l501.4	Vyt.vnút.bruš.žil.spojky:mezenterik.jump
5l501.x	Vytvor.vnútrobr.žil.spoj.(intraabd.venózny shunt):ostatné
5l511.0	Bajpas.OP tepny hlavy a krku pom.žily:a.carotis
5l511.1	Bajpas.OP aa.hlavy a krku pom.žily:a.carotis-a. carotis
5l511.2	Bajpas.OP aa.hlavy a krku pom.žily:a.carotis-a.subclavia
5l511.3	Bajpas.OP aa.hlavy a krku pom.žily:a.carotis-a.vertebralis
5l511.x	Bajpas.OP artérie hlavy a krku pom.žily:ostatné
5l512.0	Bajpas.OP tepny ramena pomocou žily: a. subclavia
5l512.1	Bajpas.OP aa.ramena pom.žily:a.subclavia,extraanat.
5l512.2	Bajpas.OP aa.ramena pom.žily:subclaviofemorálny bajp.
5l512.3	Bajpas.OP aa.ramena pom.žily:subclaviobifemor.bajp.
5l512.4	Bajpas.OP aa.ramena pom.žily: a.axillaris
5l512.5	Bajpas.OP aa.ramena pom.žily:a.axillaris,extraanatom.
5l512.6	Bajpas.OP aa.ramena pom.žily:axillofemorál.bajp.
5l512.7	Bajpas.OP aa.ramena pom.žily:axillobifemor.,extraanat.
5l512.x	Bajpas.OP aa.ramena pom.žily:ostatné
5l513	Bajpas.OP tepny hornej končatiny pomocou žily
5l514.0	Bajpasové OP aorty pomocou žily:aorta -a.carotis
5l514.1	Bajpasové OP aorty pomocou žily:aorta -a.subclavia
5l514.2	Bajpasové OP aorty pom.žily:aortoaortálny bajp.
5l514.3	Bajpasové OP aorty pom.žily:aortoiliakálny bajp.
5l514.4	Bajpasové OP aorty pom.žily:aortoiliofemorál.bajp.
5l514.5	Bajpasové OP aorty pom.žily:aortofemorálny bajp.
5l514.6	Bajpasové OP aorty pom.žily:aortopopliteálny bajp.
5l514.x	Bajpasové OP aorty pomocou žily:ostatné
5l515.0	Bajpas.OP a.iliaca a viscerál.aa.pom.žily:iliakoiliakál.bajp
5l515.1	Bajpas.OP a.iliaca a viscerál.aa.pom.žily:iliakoifemorál.bajp
5l515.2	Bajp.OP a.iliaca a viscer.aa.pom.žily:iliakopoplit.bez špecif.
5l515.3	Bajp.OP a.iliaca a viscer.aa.pom.žily:iliakopoplit.nad kolen.
5l515.4	Bajpas.OP a.iliaca a visce.aa.pom.žily:iliakopoplit.pod kol.
5l515.5	Bajpas.OP a.iliaca a viscerál.aa.pom.žily:iliakokrurál.bajp.
5l515.6	Bajpas.OP a.iliaca a visce.aa.pom.žily:obturát.bajp,extraan
5l515.7	Bajpas.OP a.iliaca a viscerál.aa.pom.žily:a. renalis
5l515.8	Bajpas.OP a.iliaca a viscerál.aa.pom.žily:iné viscerál.tepny
5l515.x	Bajpas.OP a.iliaca a viscerál.tepny pom.žily:ostatné
5l516.0	Bajpas.OP a.femoralis pom.žily:femorofemorál.bajp.
5l516.1	Bajpas.OP a.femoral.pom.žily:femoropopliteál.bez špecif.
5l516.2	Bajp.OP a.femoral.pom.žily:femoropopliteál.nad kolenom
5l516.3	Bajp.OP a.femoralis pom.žily:femoropopliteál.pod kolenom
5l516.4	Bajpas.OP a.femoralis pom.žily:femorokrurál.bajp.
5l516.5	Bajpas.OP a.femoralis pom.žily:femoropedálny bajp.
5l516.6	Bajp.OP a.femoralis pom.žily:femorofemorál.,extraanat.
5l516.x	Bajpas.OP a.femoralis pom.žily: ostatné
5l517.0	Bajpas.OP a.poplitea pom.žily:popliteopopliteál.bajp.
5l517.1	Bajpas.OP a.poplitea pom.žily:popliteotrunkál.bajp.
5l517.2	Bajpas.OP a.poplitea pom.žily:popliteokrurál.bajp.
5l517.3	Bajpas.OP a.poplitea pom.žily:popliteopedál.bajp.
5l517.x	Bajpas.OP a.poplitea pom.žily:ostatné
5l518	Bajpas.OP artérie nohy pom.žily
5l519	Bajpas.OP vény pomocou žily
5l521.0↔	Bajpas.OP aa.hlavy a krku pom.protézy:a. carotis-interpoz.
5l521.1↔	Bajpas.OP aa.hlavy,krku p.protézy:karotic.bajp.extraanat.
5l521.2↔	Bajpas.OP aa.hlavy,krku p.protézy:karot-subklaviál.bajp
5l521.3↔	Bajpas.OP aa.hlavy,krku p.protézy:karot.-vertebr.bajp.
5l521.4	Bajpas.OP aa.hlavy,krku p.prot:karot.-subklaviál.extraanat.
5l521.5	Bajp.OP aa.hlavy,krku p.protézy:aorto-karotický extraanat
5l521.x↔	Bajpas.OP artérie hlavy a krku pom.protézy:ost.
5l522.0↔	Bajpas.OP tepny ramena pomocou protézy:a.subclavia
5l522.1↔	Bajp.OP aa.ramena p.protézy:a.subcl-a.subclavia,extraanat.
5l522.2↔	Bajpas.OP tepny ramena pom.protézy:subclaviofemorál.
5l522.3↔	Bajpas.OP aa.ramena pom.protézy:subclaviobifemorálny
5l522.4↔	Bajpas.OP tepny ramena pomocou protézy:a.axillaris
5l522.5↔	Bajpas.OP aa.ram.p.protézy:a.axillaris-a.axillaris,extraanat.
5l522.6↔	Bajpas.OP tepny ramena pom.protézy:axillofemorál.bajp.
5l522.7↔	Bajpas.OP aa.rame p.protézy:axillobifemor.,extraanat.
5l522.x↔	Bajpas.OP tepny ramena pomocou protézy:ostatné
5l523↔	Bajpas.OP tepny hornej končatiny pomocou protézy
5l524.0↔	Bajpas.OP aorty pomocou protézy:aorta-a.carotis
5l524.1↔	Bajpas.OP aorty pomocou protézy:aorta-a.subclavia
5l524.2	Bajpas.OP aorty pomocou protézy:aortoaortál.bajp
5l524.3↔	Bajpas.OP aorty pomocou protézy:aortoiliakálny b.
5l524.4	Bajpas.OP aorty pomocou protézy:aortoiliofemorálny b.
5l524.5↔	Bajpas.OP aorty pomocou protézy:aortofemorálny bajp.
5l524.6↔	Bajpas.OP aorty pomocou protézy:aortopopliteálny
5l524.7	Bajpas.OP aorty pom.protézy:aorto-viscerálny bajpas
5l524.8↔	Bajpas.OP aorty pomocou protézy, aortobiiliakál.bajpas
5l524.9↔	Bajpas.OP aorty pom.protézy:aortobifemorál.bajpas
5l524.x↔	Bajpas.OP aorty pomocou protézy: ostatné
5l525.0↔	Bajpas.OP a.iliaca,viscerál.aa.p.protézy:iliakoiliakálny bajp.
5l525.00	Bajpas.OP pomocou protézy:cross-bajpas iliakoiliakálny
5l525.1↔	Bajpas.OP a.iliaca,viscerál.aa.p.protézy:iliakoifemorálny baj.
5l525.10	Bajpas.OP pomocou protézy:cross-bajpas iliakofemorálny
5l525.2↔	Bajpas.OP a.iliaca,viscerál.aa.p.protézy:iliakopopl.b.špecif.
5l525.3↔	Bajpas.OP a.iliaca,viscerál.aa.p.protézy:iliakopopl.nad kol.
5l525.4↔	Bajpas.OP a.iliaca,viscerál.aa.p.protézy:iliakopopl.pod kol.
5l525.5↔	Bajpas.OP a.iliaca,viscerál.aa.p.protézy:iliakokrurálny bajp.
5l525.6↔	Bajp.OP a.iliaca,visce.aa.p.protézy:obturátor.baj.extraanat.
5l525.7↔	Bajpas.OP a.iliaca,viscerál.aa.p.protézy:a.renalis
5l525.8↔	Bajpas.OP a.iliaca,viscerál.aa.p.protézy:iné viscerál.tepny
5l525.x↔	Bajpas.OP a.iliaca a viscerálne aa. pom.protézy:ost.
5l526.0↔	Bajpas.OP a.femoralis pom.protézy:femorofemorál.bajp.
5l526.1↔	Bajpas.OP a.femor.p.protézy:femoropopliteálny bez špec.
5l526.2↔	Bajp.OP a.femoralis p.protéz:femoropopliteál.nad kolenom
5l526.3↔	Bajp.OP a.femoralis p.protéz:femoropopliteál.pod kolenom
5l526.4↔	Bajpas.OP a.femoralis pom.protézy:femorokrurál.bajp.
5l526.5↔	Bajpas.OP a.femoralis pomocou protézy:femoropedálny
5l526.6↔	Bajpas.OP a.femoralis p.protézy:femorofemorál.extraanat.
5l526.x↔	Bajpas.OP s. femoralis pomocou protézy:ostatné
5l527.0↔	Bajpas.OP a.poplitea pom.protézy:popliteopoplit.bajp.
5l527.1	Bajpas.OP a.poplitea pom.protézy:popliteotrunkálny b.
5l527.2	Bajpas.OP a.poplitea pom.protézy:popliteokrurál.bajp.
5l527.3↔	Bajpas.OP a.poplitea pom.protézy:popliteopedálny b.
5l527.x↔	Bajpas.OP a.poplitea pom.protézy:ostatné
5l528↔	Bajpas.OP tepny nohy pomocou protézy
5l529	Bajpas.OP žily pomocou protézy
5l52a	Bajpas.OP p.protézy:dočas.arterio-arteriálny shunt (perop.)
5l530.0↔	Plast.záplatou[patch plastika]:a.carotis,bližš.neurč.časti
5l530.1↔	Plast.záplatou[patch plastika]:a.carot.comm.,sin.caroticus
5l530.2↔	Plast.záplatou[patch plastika]:a.carotis inter.extrakran.č.
5l530.3↔	Plast.záplatou[patch plastika]:a.carotis externa
5l530.4↔	Plast.záplatou[patch plastika]:a.vertebralis extrakran.č.
5l530.x↔	Plastika záplatou[patch plastika]tepny hlavy a krku,ost.
5l531.0↔	Plastika záplatou[patch plastika]:a.axillaris
5l531.1↔	Plastika záplatou[patch plastika]:a.brachialis
5l531.x↔	Plastika záplatou[patch plastika] aa.ramena:ost.
5l532.0↔	Plastika záplatou[patch plastika]:a.ulnaris
5l532.1↔	Plastika záplatou[patch plastika]:arcus palmaris profundus

Fkt UOP4

5l532.2↔ Plastika záplatou[patch plastika]:arcus palmaris superficialis
5l532.3↔ Plast.záplatou[patch plastika]:aa.digitales palmares comm.
5l532.4↔ Plastika záplatou[patch plastika]:a.radialis
5l532.x↔ Plastika záplatou[patch plastika]aa.predl.a ruky:ost.
5l533.0 Plastika záplatou [patch plastika] torakálnej aorty
5l533.1 Plastika záplatou [patch plastika] abdominálnej aorty
5l533.x Plastika záplatou [patch plastika] aorty, ostatné
5l534.0↔ Plastika záplatou[patch plastika]:a.subclavia
5l534.1↔ Plastika záplatou[patch plastika]:truncus brachioceph.
5l534.2↔ Plastika záplatou[patch plastika]:a.pulmonalis
5l534.x↔ Plastika záplatou[patch plastika]aa.hrudníka:ost.
5l535.0↔ Plastika záplatou[patch plastika]:a.iliaca, b.n.časti
5l535.1↔ Plastika záplatou[patch plastika]:a.iliaca communis
5l535.2↔ Plastika záplatou[patch plastika]:a.iliaca externa
5l535.3↔ Plastika záplatou[patch plastika]:a.iliaca interna
5l535.4↔ Plast.záplatou(patch plast):cievna protéza aa.panvy a trupu
5l535.x↔ Plast.záplatou(patch plast)aa.panvy a trupu:ost.
5l536.0 Plastika záplatou[patch plastika]:truncus coeliacus
5l536.1 Plastika záplatou[patch plastika]:a.hepatica
5l536.2 Plastika záplatou[patch plastika]:a.gastrica
5l536.3 Plastika záplatou[patch plastika]:a.lienalis
5l536.4↔ Plastika záplatou[patch plastika]:a.renalis
5l536.5 Plastika záplatou[patch plastika]:mesenterica superior
5l536.6 Plastika záplatou[patch plastika]:mesenterica inferior
5l536.x↔ Plastika záplatou[patch plastika]viscerálne aa.:ost.
5l537.0↔ Plastika záplatou[patch plastika]:a.femoralis
5l537.1↔ Plastika záplatou[patch plastika]:a.profunda femoris
5l537.2↔ Plastika záplatou[patch plastika]:a.poplitea
5l537.3↔ Plastika záplatou[patch plastika]:cievna protéza aa.stehna
5l537.x↔ Pl.zápl.[patch plastika]aa.stehna:ost.
5l538.0↔ Plastika záplatou[patch plastika]:a.tibialis anterior
5l538.1↔ Plastika záplatou[patch plastika]:a.dorsalis pedis
5l538.2↔ Plastika záplatou[patch plastika]:a.tibialis posterior
5l538.3↔ Plastika záplatou[patch plastika]:a.fibularis
5l538.4↔ Plast.zápl[patch plastika]:cievna protéza aa.predkol a nohy
5l538.x↔ Plast.záplatou[patch plastika]aa.predkol.a nohy:ost.
5l539.0↔ Plastika záplatou[patch plastika]:v.femoralis
5l539.1↔ Plastika záplatou[patch plastika]:v.poplitea
5l539.2 Plastika záplatou[patch plastika]:v.portae
5l539.3↔ Plastika záplatou[patch plastika]:v.gastrica
5l539.4 Plastika záplatou[patch plastika]:v.lienalis
5l539.5 Plast. záplatou[patch plastika]:v.mesenterica superior
5l539.6 Plastika záplatou[patch plastika]:v.mesenterica inferior
5l539.7 Plastika záplatou[patch plastika]:vv.hepaticae
5l539.8↔ Plastika záplatou[patch plastika]:v.renalis
5l539.9↔ Plastika záplatou[patch plastika]:v.jugularis
5l539.a↔ Plastika záplatou[patch plastika]:v.pulmonalis
5l539.b↔ Plastika záplatou[patch plastika]:v.subclavia
5l539.c↔ Plastika záplatou[patch plastika]:v.axillaris
5l539.d↔ Plastika záplatou[patch plastika]:v.brachiocephalica
5l539.e Plastika záplatou[patch plastika] v. cava superior
5l539.f Plastika záplatou[patch plastika] v. cava inferior
5l539.g↔ Plastika záplatou[patch plastika]:v.iliaca communis
5l539.h↔ Plastika záplatou[patch plastika]:v.iliaca externa
5l539.i↔ Plastika záplatou[patch plastika]:v.iliaca interna
5l539.x↔ Plastika záplatou[patch plastika]hĺbkové žily:ost.
5l53a.1↔ Plast.zápl.[patch plastika]povrch.žíl ramena
5l53a.2↔ Plast.zápl.[patch plastika]povrch.žíl predlaktia a ruky
5l53a.3↔ Plast.zápl.[patch plastika]povrch.žíl stehna
5l53a.x↔ Plastika záplatou[patch plastika]na cievach:ost.
5l540.0↔ Transpozícia bližšie neurčenej časti a. carotis
5l540.10↔ Transpozícia a. carotis communis a sinus caroticus
5l540.11↔ Transpozícia a. carotis comunis do a. subclavia
5l540.2↔ Transpozícia a. carotis interna extrakraniálnej časti
5l540.3↔ Transpozícia a. carotis externa
5l540.40↔ Transpozícia a. vertebralis extrakraniálnej časti
5l540.41↔ Transpozícia a. vertebralis do a. carotis comunis
5l540.42↔ Transpozícia a. vertebralis do a. subclavia
5l540.x↔ Transpozícia tepnách hlavy a krku, ostatné
5l542.0↔ Transpozícia a. ulnaris
5l542.1↔ Transpozícia arcus palmaris profundus
5l542.2↔ Transpozícia arcus palmaris superficialis
5l542.3↔ Transpozícia aa. digitales palmares communes
5l542.4↔ Transpozícia a. radialis
5l542.x↔ Transpozícia aa.predl.a ruky:ostatné
5l544.00↔ Transpozícia a. subclavia
5l544.01↔ Transpozícia a. subclavia do a.carotis com.
5l544.1↔ Transpozícia truncus brachiocephalicus
5l544.2↔ Transpozícia a. pulmonalis
5l544.x↔ Transpozícia aa.hrudníka:ostatné
5l545.0↔ Transpozícia bližšie neurčenej časti a. iliaca
5l545.1↔ Transpozícia a. iliaca externa
5l545.2↔ Transpozícia a. iliaca interna
5l545.x↔ Transpozícia aa.panvy a trupu:ostatné
5l546.0 Transpozícia a. hepatica
5l546.1 Transpozícia a. gastrica
5l546.2 Transpozícia a. lienalis
5l546.3↔ Transpozícia a. renalis
5l546.4 Transpozícia a. mesenterica superior
5l546.5 Transpozícia a. mesenterica inferior
5l546.x↔ Transpozícia viscerálnej tepny, ostatné
5l547.0↔ Transpozícia a. femoralis
5l547.1↔ Transpozícia a. profunda femoris
5l547.x↔ Transpozícia tepny stehna, ostatné
5l548.0↔ Transpozícia a. tibialis anterior
5l548.1↔ Transpozícia a. tibialis posterior
5l548.2↔ Transpozícia a. fibularis
5l548.x↔ Transpozícia tepny predkol.a nohy, ostatné
5l549 Transpozícia žily
5l54x↔ Transpozícia ciev, ostatné
5l550.0↔ Iné plast.rekonštrukcie a.carotis b.n.časti
5l550.1↔ Iné plast.rekonštrukcie a.carotis com.a sin.carotic.
5l550.2↔ Iné plast.rekonštrukcie a.car.int.extrakr.č.
5l550.3↔ Iné plast.rekonštrukcie a.carotis externa
5l550.4↔ Iné plast.rekonštrukcie a.vertebral.extrakr.č.
5l550.5↔ Iné plast.rekonštrukcie a.carotis s použ.stentu
5l550.x↔ Iné plast.rekonštr.aa.hlavy a krku,ost.
5l551.0↔ Iné plastické rekonštrukcie a.axillaris
5l551.1↔ Iné plastické rekonštrukcie a.brachialis
5l551.x↔ Iné plastické rekonštrukcie tepny ramena, ostatné
5l552.0↔ Iné plast.rekonštrukcie a.ulnaris
5l552.1↔ Iné plast.rekonštrukcie arc.palmaris prof.
5l552.2↔ Iné plast.rekonštrukcie arc.palmaris superf.
5l552.3↔ Iné plast.rekonštrukcie aa.digit.palm.comm.
5l552.4↔ Iné plast.rekonštrukcie a.radialis
5l552.5↔ Iné plast.rekonštrukcie r.carpalis palmaris
5l552.6↔ Iné plast.rekonštrukcie r.carpalis dorsalis
5l552.7↔ Iné plast.rekonštrukcie a.princeps pollicis
5l552.x↔ Iné plast.rek. aa.predlaktia a ruky,ostatné
5l553.0 Iné plast.rekonštrukcie na ascendentnej aorte
5l553.1 Iné plast.rekonštrukcie oblúka aorty
5l553.2 Iné plast.rekonštrukcie torakálnej aorty
5l553.3 Iné plast.rekonštrukcie abdominálnej aorty
5l553.4 Iné plast.rekonštrukcie aorty s použ.stentu
5l553.x Iné plast.rek.aorty:ostatné
5l554.0↔ Iné plastické rekonštrukcie a. subclavia
5l554.1↔ Iné plast.rekonštr.truncus brachiocephalicus
5l554.2↔ Iné plastické rekonštrukcie a. pulmonalis
5l554.x↔ Iné plastické rekonštrukcie tepny hrudníka,ostatné
5l555.0↔ Iné plastické rekonštrukcie aa. lumbales
5l555.1↔ Iné plastické rekonštrukcie b.n.časti a. iliaca
5l555.2↔ Iné plastické rekonštrukcie a. iliaca communis
5l555.3↔ Iné plastické rekonštrukcie a. iliaca externa
5l555.4↔ Iné plastické rekonštrukcie a. iliaca interna
5l555.x↔ Iné plastické rekonštrukcie tepny panvy a trupu,ost.
5l556.0 Iné plastické rekonštrukcie truncus coeliacus
5l556.1 Iné plastické rekonštrukcie a. hepatica
5l556.2 Iné plastické rekonštrukcie a. gastrica
5l556.3 Iné plastické rekonštrukcie a. lienalis
5l556.4↔ Iné plastické rekonštrukcie a. renalis

5l556.5	Iné plastické rekonštrukcie a. mesenterica super.
5l556.6	Iné plastické rekonštrukcie a. mesenterica infer.
5l556.x↔	Iné plast.rekonštrukcie viscerál.tepien, ostatné
5l557.0↔	Iné plastické rekonštrukcie a. femoralis
5l557.1↔	Iné plastické rekonštrukcie a. profunda femoris
5l557.2↔	Iné plastické rekonštrukcie a. poplitea
5l557.x↔	Iné plastické rekonštrukcie tepny stehna,ost.
5l558.0↔	Iné plastické rekonštrukcie a. tibialis anterior
5l558.1↔	Iné plastické rekonštrukcie aa. recurrentes
5l558.2↔	Iné plastické rekonštrukcie a. dorsalis pedis
5l558.3↔	Iné plastické rekonštrukcie a. tibialis posterior
5l558.4↔	Iné plastické rekonštrukcie a. fibularis
5l558.5↔	Iné plastické rekonštrukcie a. plantaris medialis
5l558.6↔	Iné plastické rekonštrukcie a. plantaris lateralis
5l558.x↔	Iné plast.rekonštr.tepny predkolenia a nohy,ost.
5l559.0↔	Iné plastické rekonštrukcie v. femoralis
5l559.1↔	Iné plastické rekonštrukcie v. poplitea
5l559.2	Iné plastické rekonštrukcie v. portae
5l559.3↔	Iné plastické rekonštrukcie v. gastrica
5l559.4	Iné plastické rekonštrukcie v. lienalis
5l559.5	Iné plastické rekonštrukcie v. mesenterica super.
5l559.6	Iné plastické rekonštrukcie v. mesenterica infer.
5l559.7	Iné plastické rekonštrukcie vv. hepaticae
5l559.8↔	Iné plastické rekonštrukcie v. renalis
5l559.9↔	Iné plastické rekonštrukcie v. jugularis
5l559.a↔	Iné plastické rekonštrukcie v. pulmonalis
5l559.b↔	Iné plastické rekonštrukcie v. subclavia
5l559.c↔	Iné plastické rekonštrukcie v. axillaris
5l559.d↔	Iné plastické rekonštrukcie v. brachiocephalica
5l559.e	Iné plastické rekonštrukcie v. cava superior
5l559.f	Iné plastické rekonštrukcie v. cava inferior
5l559.g↔	Iné plastické rekonštrukcie v. iliaca communis
5l559.h↔	Iné plastické rekonštrukcie v. iliaca externa
5l559.i↔	Iné plastické rekonštrukcie v. iliaca interna
5l559.x↔	Iné plastické rekonštrukcie hĺbkových žíl, ost.
5l55x↔	Iné plast.rekonštukcie ciev:ostatné
5l560.0	OP nádorov na karotídach a iných paragangliόm:explorácia
5l560.1	OP nádorov na karotíd.ai.paragangliόm:excíz.bez monit.nerv.
5l560.2	OP nádor.na karotíd.ai.paragangliόm:excízia s monitor.nerv
5l560.x	OP nádorov na karotídach a iných paragangliόmov:ost.
5l570.0	Rev.v ciev.chir.pre krv:chir.lieč.krvácania po cievnej rek.
5l570.1	Rev.v ciev.chir.pre krvác:revízia anastomóz
5l570.2	Rev.v ciev.chir.pre krv:revízia cievneho graftu
5l570.3	Rev.v ciev.chir.pre krv:výmena ciev.graftu
5l570.4	Rev.v ciev.chir.pre krv:odstr.cievneho graftu
5l570.5	Rev.v ciev.chir.pre krv:revízia arterio-venózneho shuntu
5l570.6	Rev.v ciev.chir.pre krv:uzáver arterio-venózneho shuntu
5l570.7	Rev.v ciev.chir.pre krv:výmena kardiálneho konduitu
5l570.x	Revízia v ciev.chir.pre krvácanie:ostatné
5l571.0	Rev.v ciev.chir.pre infekciu:chir.liečba krvác.pri inf.ciev.prot.
5l571.1	Rev.v ciev.chir.pre infekciu:revízia anastomóz
5l571.2	Rev.v ciev.chir.pre infekciu:revízia cievneho graftu
5l571.3	Rev.v ciev.chir.pre infekciu:výmena cievneho graftu
5l571.4	Rev.v ciev.chir.pre infekciu:odstránenie cievneho graftu
5l591.6	Aortopexia na cievach
5l591.8	Adheziolýza a dekompresia na cievach
5l591.9	Venózne valvuloplastiky
5m104	Operácia lymfokély
5m110.1	Podviazanie ductus thoracicus, torakoskop.
5m110.2	Podviazanie ductus thoracicus, torakotom.
5m110.x	Podviazanie ductus thoracicus, iné
5m111	Podviazanie/kanylácia ductus thoracicus
5m120.0	Disekcia retroperitoneálnych LU:lpt.
5m120.3	Disekcia retroperitoneálnych LU:lsk.
5m121	Bloková disekcia inguinálnych LU:lpt.
5m122	Bloková disekcia cervikálnych LU:jednostranne
5m123	Totálna disekcia cervikálnych LU:jednostranne
5m124	Rozšírená disekcia cervikálnych LU:jednostranne
5m130	Exstirpácia viacerých LU z toho istého miesta
5m131	Selektívna disekcia cervikálnych LU jednostranne
5m132	Bloková disekcia supraklavikulárnych LU jednostranne
5m133↔	Bloková disekcia axilárnych LU jednostranne
5m134↔	Exenterácia axily,disekcia axily jednostranne
5m136.0	Disekcia supramezokolických lymfatických uzlín:laparot.
5m136.3	Disekcia supramezokolických lymfatických uzlín:laparos.
5m137.0	Disekcia inframezokolických lymfatických uzlín:laparot.
5m137.3	Disekcia inframezokolických lymfatických uzlín:laparos.
5m138.0	Disekcia iliakálnych lymfatických uzlín:laparot.
5m138.3	Disekcia iliakálnych lymfatických uzlín:laparos.
5m139	Disekcia inguinálnych LU (príp.ilioinguinálna disekcia)
5m13c	Bloková disekcia iných lymfatických uzlín
5m13d.0	Paraaortálna lymfadenektómia:laparot.
5m13d.3	Paraaortálna lymfadenektómia:laparos.
5m13d.8	Paraaortálna lymfadenektómia:roboticky
5m13e.0	Pelvická lymfadenektómia:laparotomicky
5m13e.3	Pelvická lymfadenektómia:laparoskopicky
5m13e.8	Pelvická lymfadenektómia:roboticky
5m200.0	Parciálna splenektómia:laparotomicky
5m200.3	Parciálna splenektómia:laparoskopicky
5m201	Transabdominálna totálna splenektómia:laparot.
5m202	Splenektómia laparoskopicky
5m203	Splenektómia a dekonexia porto-systém.anastomóz:lpt
5m290	Sutúra sleziny
5m291	Autotransplantácia sleziny laparotomicky
5m292	Obalenie sleziny sieťkou
5m293.10	Marsupializácia cysty sleziny:laparotomicky
5m293.13	Marsupializácia cysty sleziny:laparoskopicky
5m293.20	Fenestrácia cysty sleziny, laparotomicky
5m293.21	Fenestrácia cysty sleziny, laparoskopicky
5m294.1	Excízia ektopického tkaniva sleziny
5m294.x	Excízia tkaniva sleziny, iná
5n010.0	Ezofagomyotómia:laparotomicky
5n010.1	Ezofagomyotómia:torakotomicky
5n010.2	Ezofagomyotómia:laparoskopicky
5n010.3	Ezofagomyotómia:torakoskopicky
5n010.4	Ezofagomyotómia:konverzia laparosk.na otv.chir.
5n010.5	Ezofagomyotómia:konverzia torakosk.na otv.chir.
5n010.x	Ezofagomyotómia:ostatné
5n011.x	Ezofagomyotómia faryngocervikálna:ostatné
5n012.0	Ezofago-gastromyotómia (kardiomyotómia):lpt.
5n012.1	Ezofago-gastromyotómia (kardiomyotómia):torakotom.
5n012.2	Ezofago-gastromyotómia (kardiomyotómia):laparos.
5n012.3	Ezofago-gastromyotómia (kardiomyotómia):torakosk.
5n012.4	Ezofago-gastromyotómia (kardiomyotómia):konv.lsk.-lpt.
5n012.5	Ezofago-gastromyotómia (kardiomyotómia):konv.torakosk.-lpt
5n012.x	Ezofago-gastromyotómia (kardiomyotómia):ostatné
5n013.0	Divertikulektómia, ezofagomyotómia, laparotomicky
5n013.1	Divertikulektómia, ezofagomyotómia, torakotomicky
5n013.2	Divertikulektómia, ezofagomyotómia, laparoskopicky
5n013.3	Divertikulektómia, ezofagomyotómia, torakoskopicky
5n013.4	Divertikulektómia, ezofagomyotómia, cervikálny prístup
5n013.x	Divertikulektómia, ezofagomyotómia, ostatné
5n01x.0	Iná incízia na pažeráku:laparotomicky
5n01x.1	Iná incízia na pažeráku:torakotomicky
5n01x.2	Iná incízia na pažeráku:laparoskopicky
5n01x.3	Iná incízia na pažeráku:torakoskopicky
5n01x.4	Iná incízia na pažeráku:konv.lsk.-lpt.
5n01x.5	Iná incízia na pažeráku:konv.torakosk.-lpt.
5n020.1	Rekonštr.pas.paž.ako s.v:retrostern:„Gastr.p.up“ s int.an.
5n020.2	Rek.pasáže paž.ako s.v:retrostern:„Gastr.p.up“a cervik.anast
5n020.3	Rek.pas.paž.ako s.výk:retrostern:voľ.interpoz.ten.čr.
5n020.4	Rek.pas.paž.ako samost.výk:retrostern:s interpoz.hrub.čr.
5n020.x	Rekonštr.pasáže pažer.ako sam.výk:retrostern.priestor:ost.
5n021.1	Rek.pas.paž.-sam.v:pôvod.lôžku pažer:„Gastr.p.up“s int.anst
5n021.2	Rek.pas.pažer-s.v:pôvod.lôžku paž:„Gastr.p.up“s cervik.anast
5n021.3	Rek.pas.paž.-s.v:pôvod.lôžku pažer:voľn.interpoz.ten.čr.
5n021.4	Rek.pas.paž.-s.v:pôvod.lôžku pažer:s interpoz.hrub.čr.
5n021.x	Rekonštr.pasáže pažer.ako sam.výk:v pôvod.lôžku pažer:ost.
5n022.0	Ezofagostómia ako samost.výk:cervikálna (slinná fistula)
5n022.x	Ezofagostómia ako samostatný výkon:ostatné

Fkt UOP4

5n029.1	I.reknšt.pas.pažer.,sam.v.Gastr.pull up s intratorak.anast.
5n029.2	I.rekonšt.pas.pažer.,sam.v.Gastr.pull up s cervik.anast.
5n029.3	I.rekonšt.pas.pažer.ako samost.výk.s voľnou interpoz.tenk.čr
5n029.4	Iná rekon.pasáže pažer.ako samost.v.s interpozíciou hr.čreva
5n029.x	Iná rekonštr.pasáže pažeráka ako samost.v:ostatné
5n02a	Rkšt.pas.p.atr.pažer.a oš.1 vr.ezfgtrach.fis.s ez–ez.anst.b.u.fis
5n02b	Rkšt.pas.p.atréz.paž.a oš.1 vr.ezfgtrach.fis:s ez–ez.anst.s uz.fis
5n02c	Rknš.pas.p.atréz.paž.a oš.1 vr.ezfgtrach.fis:s interpoz.b.u.f.
5n02d	Rkšt.pas.p.atr.paž.a oš.1 vr.ezfgtrach.fis:s interpoz.s uz.fist.
5n02e	Rkšt.pas.p.atr.paž.a oš.1 vr.ezfgtrach.fis:trnsmdst.náh.b.uz.f
5n02f	Rkšt.pas.p.atr.paž.a oš.1 vr.ezfgtrach.fis:trnsmdst.náh.uz.fis.
5n02g	Rkšt.pasáže p.atr.paž.a oš.1vr.ezfgtrach.fis:elong.pažeráka
5n02h	Rknš.pas.p.atr.paž.a oš.1 vr.ezfgtrach.fis:podviaz.1 H-fist.
5n02x	Rknš.pas.pažer.atrézii paž.a oš.1 vr.ezfgtrach.fis:iná
5n030	Lok.excízia chor.tk.pažeráka:otvor.chir.
5n031	Lokálna excízia chor.tk.pažeráka:torakoskopicky
5n033.0	Lok.otv.chir.deštr.ch.tk.pažer.elektrokoaguláciou
5n033.1	Lok.otv.chir.deštr.ch.tk.pažer.laser.koaguláciou
5n033.2	Lok.otv.chir.deštr.ch.tk.pažer.termokoaguláciou
5n033.3	Lok.otv.chir.deštr.ch.tk.pažer.kryokoaguláciou
5n033.4	Lok.otv.chir.deštr.ch.tk.pažer.fotodynamic.liečbou
5n033.x	Lok.otv.chir.deštrukcia ch.tk.pažer:ost.
5n034.0	Lok.torakosk.deštr.chor.tk.pažer.elektrokoaguláciou
5n034.1	Lok.torakosk.deštr.chor.tk.pažeráka laser.koaguláciou
5n034.2	Lok.torakosk.deštr.chor.tk.pažer.termokoaguláciou
5n034.3	Lok.torakosk.deštr.chor.tk.pažer.kryokoaguláciou
5n034.4	Lok.torakosk.deštr.chor.tk.pažer.fotodynam.liečbou
5n034.x	Lok.torakosk.deštrukcia chor.tk.pažer:ostatné
5n040	Parc.cervikálna ezofagektómia bez obnovenia kont.
5n041	Parc.torakálna ezofagektómia bez obnovenia kont.
5n042	Parc.torakoabd.ezofagektómia bez obnovenia kont.
5n043	Parc.abdominálna ezofagektómia bez obnovenia kont.
5n049	Iná parc.ezofagektómia bez obnovenia kont.
5n04a	Parc.torakálna ezofagektómia s obnovením kont.
5n04b	Parc.torakoabdominál.ezofagektómia s obnov.kont.
5n04c	Parc.abdominálna ezofagektómia s obnovením kont.
5n04x	Iná parc.ezofagektómia s obnovením kontinuity
5n054.1	Tot.abdmncrv.ezfgkt.bez obn.kont.,tupá disek, krčná ezofagost
5n054.2	Tot.torakoabdm.ezfgkt.bez obn.kont. bez ly-ekt,krč.ezofagost
5n054.3	Tot.torakoabdm.ezfgkt.bez obn.kont.s lymfadenekt,krč.ezofgst
5n054.x	Iná totál.ezofagektómia bez obnov.kontinuity,krč.ezofagost
5n05a.10	Tot.abdmncrv.ezfgkt.s obn.kon.G.p.u.s intrat.an.,o.ch.so sv
5n05a.11	Tot.abdmncrv.ezfgkt.s obn.kon.G.p.u.s intrat.an.,hybrid so sv
5n05a.12	Tot.miniinv.abdmncrv.ezfgkt.s obn.kon.G.p.u.s intrat.an.,svor
5n05a.20	Tot.abdmncrv.ezfgkt.obn.kon.G.p.up s cervik.anst.,o.ch.svork
5n05a.21	Tot.abdmncrv.ezfgkt.ob.kon.G.p.up s cervik.anas.,hybrid sv
5n05a.22	Tot.mininv.abdmncrv.ezfgkt.ob.kon.G.p.up s cerv.ans.svork
5n05a.3	Tot.abdmncrv.ezfgkt.s obn.kontin.s voľ.interpoz.tenk.čr.
5n05a.4	Tot.abdcerv.ezfgkt.s obn.kontinuity s interpoz.hr.č.
5n05a.x	Tot.abdcerv.ezfgkt.s obnovením kontinuity:ost.
5n05b.10	Tot.thrkabdm.ezfgkt.obn.kont.b.LNE G.p.u.s intrat.an.,o.ch.sv
5n05b.11	Tot.thrkabdm.ezfgkt.obn.kont.b.LNE G.p.u.s intrat.an.,hyb.sv
5n05b.12	T.miniinv.trkabdm.ezfgkt.obn.kont.b.LNE G.p.u.s intrat.an.sv
5n05b.20	Tot.thrkabdm.ezfgkt.obn.kont.b.LNE G.p.u.s cervik.an.,o.ch.sv
5n05b.21	T.thrkabdm.ezfgkt.obn.kont.b.LNE G.p.u.s cervik.an.,hybr.sv.
5n05b.22	T.mininv.torakabdm.ezfgkt.obn.kont.b.LNE G.p.u,cerv.an.sv.
5n05b.3	Tot.thrkabdm.ezfgkt.s obn.kont.b.LNE s voľ.interpoz.ten.č.
5n05b.4	Tot.thrkabdm.ezfgkt.s obn.kont.bez LNE s interpozíciou hr.č.
5n05b.x	Tot.thrkabdm.ezfgkt.s ob.kont.b.LNE:ost.
5n05c.10	T.thrkabdm.ezfgkt.obnov.kont.s LNE G.p.up:intrat.an,o.ch.sv.
5n05c.11	T.thrkabdm.ezfgkt.obn.kont.s LNE G.p.up:intrat.an.,hybr.sv.
5n05c.12	T.miniinv.trkabdm.ezfgkt.obn.kont.s LNE G.p.up:intrat.an.svork
5n05c.20	T.thrkabdm.ezfgkt.obn.kont.s LNE„G.p.up“ s cerv.an.,o.ch.sv.
5n05c.21	T.thrkabdm.ezfgkt.obn.kont.s LNE„G.p.up“ s cerv.an.,hybr.sv.
5n05c.22	T.miniinv.trkabdm.ezfgkt.obn.kont.s LNE„G.p.up“cerv.an.svork
5n05c.3	Tot.thrkabdm.ezfgkt.s obnov.kont.s LNE:s voľ.interpoz.ten.č.
5n05c.4	Tot.thrkabdm.ezfgkt.s obnov.kont.s LNE:s interpoz.hr.č.
5n05c.x	Totál.thrkabdm.ezfgkt.s obnov.kont.s LNE:ost.
5n05x.3	Iná tot.ezofagektómia s obnov.kont:s voľnou interpoz.ten.č.
5n05x.4	Iná tot.ezofagektómia s obnovením kont:s interpoz.hr.č.
5n05x.5	Salvage ezofagektómia
5n05x.x	Iná totálna ezofagektómia s obnovením kont:ost.
5n060.1	Subt.ezfgkt.torakofrenolaparotom. s náhradou žal.
5n060.2	Subt.ezfgkt.torakofrenolaparot.,voľnou interpoz.ten.č.
5n060.3	Subt.ezfgkt.torakofrenolaparot.,s interp.hr.čreva
5n060.x	Subtotálna ezofagektómia torakofrenolaparotomicky, ost.
5n092	Opich pažerák.varixov
5n094.0	Primárna sutúra na pažeráku:laparotomicky
5n094.6	Primárna sutúra na pažeráku:endoskopicky
5n09h	Endosk.zaved.1 ožarovacieho aplikátora do pažer.
5n09j.00	Otv.chir.zav/vým.samoexp.protézy do paž:1bez antirefl.vent
5n09j.01	Otv.chir.zav/vým.samoexp.pr.do pažer:2bez antirefl.vent
5n09j.03	Otv.chir.zav/vým.samoexp.pr.do pažer.:>3bez antiref.ven
5n09k.02	Otv.chir.zav/vým.samexp.prot.do pažer:1pr.s antireflu.ven.
5n09k.04	Otv.chir.zav/vým.samexp.prot.do pažer:1pr.s antreflux.v.2bez
5n09k.05	Otv.chir.zav/vým.samexp.prot.pažer:>3,z toho1s antireflux.v.
5n09l.0	Otv.chir.zav./výmena neexpandovateľnej protézy do pažer.
5n100	Gastrotómia(vrátane odstránenia cudz.t.) bez ďalš.výk.
5n101	Gastrotómia so zavedením 1 ezofageálneho tubusu
5n103	Iná gastrotómia
5n10a	Trunkulárna vagotómia
5n10b.0	Selektívna gastrická vagotómia bez pyloroplastiky
5n10b.1	Selektívna gastrická vagotómia s pyloroplastikou
5n10c.0	Selektivna proximálna vagotómia bez pyloroplastiky
5n10c.1	Selektivna proximálna vagotómia s pyloroplastikou
5n10d	Vagotómia žalúdočného pahýľa
5n10e	Laparoskopická vagotómia
5n10x	Iná vagotómia
5n110	Lok.otvorená excízia ch.zm.žaludočného tk.
5n111	Lok.laparoskop.excízia ch.zm.žaludočného tk.
5n113.0	Lok.otv.chir.deštr.chor.zmen.žalúdoč.tk.elektrokoaguláciou
5n113.1	Lok.otv.chir.deštr.ch.zm.žalúd.tk.laser.koaguláciou
5n113.2	Lok.otv.chir.deštr.ch.zm.žalúd.tk.termokoaguláciou
5n113.3	Lok.otv.chir.deštr.ch.zm.žalúd.tk.kryokoaguláciou
5n113.4	Lok.otv.chir.deštr.ch.zm.žalúd.tk.fotodynamic.liečbou
5n113.x	Lok.otv.chir.deštrukcia chorob.zmen.žalúdoč.tk.iným spôs.
5n114.0	Lok.laparosk.deštr.ch.zm.žalúd.tk.elektrokoaguláciou
5n114.1	Lok.laparosk.deštr.ch.zm.žalúd.tk.laser.koaguláciou
5n114.2	Lok.laparosk.deštr.ch.zm.žalúd.tk.termokoaguláciou
5n114.3	Lok.laparosk.deštr.ch.zm.žalúd.tk.kryokoaguláciou
5n114.4	Lok.laparosk.deštr.ch.zm.žalúd.tk.fotodynam.liečbou
5n114.x	Lok.laparosk.deštr.ch.zm.žalúdočného tk.,ost.
5n120	Atypická parc.res.žalúdka:segmentárna resekcia
5n121	Atypická parc.res.žalúdka:resek.kardie s vytiah.zvyš.žal.
5n122	Atypická parc.res.žalúdka:antrektómia
5n123.0	Biliopankr.diverzia (Scopinaro):laparotom.
5n123.2	Biliopankreat.diverzia (Scopinaro):lsk.
5n123.4	Biliopankr.diverzia (Scopinaro):konverzia lsk-lpt.
5n124.0	Biliopankreat.diverzia s duodenál.switchom:lpt.
5n124.2	Biliopankreat.diverzia s duodenál.switchom:lsk.
5n124.4	Biliopankreat.diverzia s duod.switch:konverzia lsk.-lpt.
5n125.0	Vytv.žal.s-príprava pre biliopankr.diver.s dd.sw(I.fáza):lpt.
5n125.2	Vytv.žal.s-prípr.pre biliopankr.diver.s duod.sw(I.fáza):lsk.
5n125.4	Vyt.žal.s-prípr.pre biliop.diver.s dd.sw(I.fáza):konver.lsk.-lpt.
5n126.0	Duod.sw.s tv.1 spol.kan.ten.čr. po vytv.1žal.s(II.fáza):lpt.
5n126.2	Duod.sw.s tv.1 spol.kan.ten.čr. po v.1ž.sondy(II.f):lsk.
5n126.4	Duod.sw.s tv.1 spol.kan.ten.čr. po v.1ž.s(II.f):konv.lsk.-lpt.
5n129	Iná atypická parciálna resekcia žalúdka
5n12a	Revízia po.res.žal:násl.revíz.po Billroth-I res.
5n12b	Rev.po.res.žal:premena Billroth-I-res.na Billroth-II rekonšt.
5n12c	Rev.po.res.žal:premen.Billroth-I-res.na Roux-Y anast.
5n12d	Revízia po.res.žal:násl.resek.po Billroth-II resek.
5n12e	Rev.po.res.žal:premen.Billroth-II res.na Billroth-I rekonš.
5n12f	Rev.po.res.žal:prem.Billroth-II res.na Roux-Y anas.
5n12g	Rev.po.res.žal:premena s interpozíciou ten.č.
5n12h	Rev.po.res.žal:revízia interponátu ten.č/Roux-Y anas.
5n12x	Ostatná revízia po resekcii žalúdka
5n130	Parc.2/3 resekcia žalúdka s gastroduodenostómiou [B-I]
5n131	Parc.2/3 resekcia žalúdka s gastrojejunostómou [B-II]
5n132	Parc.2/3 resekcia žalúdka s gastrojejunostómiou cez Roux-Y

5n139	Parciálna 2/3 resekcia žalúdka:ostatné
5n13a.0	Subt.res.ž(4/5):s gastrojejnost.analg.B-II bez LNE
5n13a.1	Subt.res.ž(4/5):s gstrjjnst.anlg.B-II so sys.čiast.odstr.LU
5n13a.2	Subt.res.žal(4/5)s gastrjejnst.anlg.B-II s lymfaden.
5n13b.0	Subt.res.žal(4/5):s gastrojejnst.Roux-Y-anst:bez LNE
5n13b.1	Subt.res.ž(4/5):s gastrjjunost.Roux-Y-anast:so sys.č.ods.LU
5n13b.2	Subt.rs.žal(4/5):s gastrojejst.Roux-Y-anst:s LNE
5n13c.0	Subtot.res.žalúdka (4/5)s interpozíciou ten.čr.bez LNE
5n13c.1	Subt.rs.žal(4/5)s interpoz.tenk.čr.so syst.čiast.odstr.LU
5n13c.2	Subtot.res.žalúdka (4/5)s interpozíciou tenk.čr.s LNE
5n13x.0	Iné subtot.res.žalúdka (4/5) bez lymfadenektómie
5n13x.1	Iné subt.res.žal(4/5) so syst.čiast.odstr.LU
5n13x.2	Iné subtot.res.žalúdka (4/5) s lymfadenektómiou
5n140.0	Tot.GE s ezfgjjunost.analg.B-II bez tv.rezerv.bez LNE
5n140.1	Tot.GE s ezfgjjunost.analg.B-II bez tv.rzv.so syst.čiast.ods.LU
5n140.2	Tot.GE s ezfgjjunost.analg.B-II bez tvorby rzv.s LNE
5n141.0	Tot.GE s ezfgjjunost.analg.B-II s tv.rzv.bez LNE
5n141.1	Tot.GE s ezfgjjunost.analg.BII s tv.rzv.so syst.č.odstr.LU
5n141.2	Tot.GE s ezfgjjunost.analg.BII s tv.rzv.s LNE
5n142.0	Tot.GE s ezfgjjunost.Roux-Y anast bez tv.rezerv.bez LNE
5n142.1	Tot.GE s ezfgjjunost.Roux-Y anast bez tv.rzv.so syst.č.odstr.LU
5n142.2	Tot.GE s ezfgjjunost.Roux-Y anast bez tv.rzv.s LNE
5n143.0	Tot.GE s ezfgjjunost.Roux-Y anast s tv.rzv.bez LNE
5n143.1	Tot.GE s ezfgjjunost.Roux-Y anast s tv.rzv.so syst.č.odstr.LU
5n143.2	Tot.GE s ezfgjjunost.Roux-Y anast s tv.rzv.s LNE
5n144.0	Tot.GE s interpoz.tenk.čr.bez tvorby rzv bez LNE
5n144.1	Tot.GE s interpozíciou tenk.č.bez tv.rzv.so syst.č.odstr.LU
5n144.2	Tot.GE s interpoz.tenk.čreva bez tvorby rzv.s LNE
5n145.0	Tot.GE s interpoz.tenk.čr.s tvorbou zv bez LNE
5n145.1	Tot.GE s interpozíciou tenk.č.s tv.rzv.so syst.čiast.ods.LU
5n145.2	Tot.GE s interpoz.tenk.čreva s tv.rzv.s LNE
5n146.0	Tot.GE, ektómia zvyškového žalúdka bez LNE
5n146.1	Tot.GE, ektómia zvyšk.žalúdka so system.čias.odstr.LU
5n146.2	Tot.GE,ektómia zvyškového žalúdka s LNE
5n14a.0	Tot.GE so subt.res.pažer.s interpozíciou ten.čr.bez LNE
5n14a.1	Tot.GE so sbt.rs.pažer.s interpoz.ten.čr.so syst.čias.odstr.LU
5n14a.2	Tot.GE so subt.res.pažer.s interpozíciou ten.čr.s LNE
5n14b.0	Tot.GE so subt.res.pažeráka s interpozíciou hr.čr.bez LNE
5n14b.1	Tot.GE so sbt.rs.pažer.s interpoz.hr.čr.so syst.čias.odstr.LU
5n14b.2	Tot.GE so subt.resek.pažer. s interpozíciou hr.čr.s LNE
5n14x.00	Iná tot.GE bez subtotál.resekcie pažer.bez LNE
5n14x.01	Iná tot.GE bez subtotál.resekcie pažer.so syst.čias.odstr.LU
5n14x.02	Iná tot.GE bez subtotál.resekcie pažer.s LNE
5n14x.10	Iná tot.GE so subtot.res.pažeráka bez lymfadenektómie
5n14x.11	Iná tot.GE so subt.resek.pažer.so sytem.čias.syst.odstr.LU
5n14x.12	Iná tot.GE so subt.resekciou pažer.s lymfadenektómiou
5n150.0	Rozš.subt.res.žal.s gstrjjnst.anlog.B-II bez LNE
5n151.0	Rzš.sbt.rs.ž.s gstrjjnst.Roux-Y-anst.bez LNE
5n152.0	Rozš.subt.res.žalúdka s interpozíc.ten.čr.bez LNE
5n159	Rozš.subt.res.žalúdka bez syst.odstr.LU:ostatné
5n15a.2	Rozš.sbt.rs.ž.s gstrjjnst.anlg.B-II so systemat.LNE
5n15b.2	Rozš.sbt.res.žal.s gstrjjnst.Roux-Y-anast.so systemat.LNE
5n15c.2	Rozš.subt.res.žalúdka s interpozíc.ten.č:so systemat.LNE
5n15x	Rozš.subt.res.žalúdka so syst.odstr.LU:ostatné
5n160.0	Rozš.GE(s res.sused.org.)s ezfgjjnst.anlg.B-II bez tv.rzv.bez LNE
5n160.2	Rozš.GE(s res.s.org.)s ezfgjjnst.anlg.B-II bez tv.rzv.so syst.LNE
5n161.0	Rozš.GE(s res.sused.org.)s ezfgjjnst.anlg.B-II stv.rzv.bez LNE
5n161.2	Rozš.GE(s res.s.org.)s ezfgjjnst.anlg.B-II s tv.rzv.so syst.LNE
5n162.0	Rozš.GE(s res.sused.o.)s ezfgjjnst.Roux-Y bez tv.rzv.bez LNE
5n162.2	Rozš.GE(s res.s.org.)s ezfgjjnst.Roux-Y bez tv.rzv.so syst.LNE
5n163.0	Rozš.GE(s res.sused.o.)s ezfgjjnst.Roux-Y s tv.rzv.bez LNE
5n163.2	Rozš.GE(s res.s.org.)s ezfgjjnst.Roux-Y s tv.rzv.so syst.LNE
5n164.0	Rozš.GE(s res.sused.o.)s ezfgjjnst.interp.t.č.bez tv.rzv.bez LNE
5n164.2	Rozš.GE(s res.s.org.)s ezfgjjnst.interp.t.č.bez tv.rzv.so syst.LNE
5n165.0	Rozš.GE(s res.sused.o.)s ezfgjjnst.interp.t.č.s tv.rzv.bez LNE
5n165.2	Rozš.GE(s res.s.org.)s ezfgjjnst.interp.t.č.s tv.rzv.so syst.LNE
5n166.2	Rozš.GE,ektómia zbytk.časti žalúdka so syst.LNE
5n16x	Rozš.GE (s res.iného sus.org.)so systematickou LNE:ost.
5n16x.0	Rozš.GE (s res.iného sus.org.) bez lymafadektómie:ost.
5n170.0	Gastroduodenostómia:laparotomicky
5n170.2	Gastroduodenostómia:laparoskopicky
5n170.4	Gastroduodenostómia:konv.laparosk.-laparot.
5n171.0	Predná gastroenterostómia:laparotomicky
5n171.2	Predná gastroenterostómia:laparoskopicky
5n171.4	Predná gastroenterostómia:konv.laparosk.-laparot.
5n172.0	Zadná gastroenterostómia:laparotomicky
5n172.2	Zadná gastroenterostómia:laparoskopicky
5n172.4	Zadná gastroenterostómia:konv.laparosk.-laparot.
5n173.0	Revízia gastroenterostómie bez res.žalúdka:laparot.
5n173.2	Revízia gastroenterostómie bez res.žalúdka:laparos.
5n173.4	Revízia gastroenterostómie bez res.žalúdka:konv.lsk.-lpt.
5n174.0	GEA b.res.ž:zoš.stpl/trnss.,gastrojejnst.Roux-Y:lpt.
5n174.2	GEA b res.žal:zoš.stpl/transs,gastrojejnst.,Roux-Y:lsk.
5n174.4	GEA b.res.žal:zoš.stpl/trnss,gastrojjnst.Roux-Y:konv.lsk.-lpt.
5n175.0	GEA b.res.ž.:zoš.stapl./transs,s gastrojejnst.analg.B-II:lpt
5n175.2	GEA b.res.žal:zoš.stapl./transs,s gastrojejnst.anlg.B-II:lsk.
5n175.4	GEA b.rs.ž:zoš.stapl/transs.s gastrojejnst.anlg.B-II:zm.lsk-lpt.
5n17x.0	Iná GEA bez res.žalúdka:laparot.
5n17x.2	Iná GEA bez res.žalúdka:laparosk.
5n17x.4	Iná GEA bez res.žalúdka:konv.lsk.-lpt.
5n180.0	Sutúra žalúdka po poranení:otv.chirur.abdom.
5n180.1	Sutúra žalúdka po poranení:otv chirur.torakál.
5n180.2	Sutúra žalúdka po poranení:laparoskopicky
5n180.4	Sutúra žalúdka po poranení:konverz.laparosk-laparot.
5n180.x	Sutúra žalúdka po poranení:ostatné
5n182.0	Gastropexia:otv.chir.abdomin.
5n182.1	Gastropexia:otv.ch.torakálne
5n182.2	Gastropexia:laparoskopicky
5n182.4	Gastropexia:konverzia lsk.-lpt.
5n182.x	Gastropexia:ostatné
5n183.0	Kardioplastika žal(napr.Belsey):otv.chir.abd.
5n183.1	Kardioplastika žal(napr.Belsey):otv.ch.torakálne
5n183.2	Kardioplastika žal(napr.Belsey):lsk.
5n183.4	Kardioplastika žal(napr.Belsey):konv.lsk.-lpt.
5n183.x	Kardioplastika žal(napr.Belsey):ost.
5n184.0	Fundoplikácia žalúdka:otv.chir.abdomin.
5n184.1	Fundoplikácia žalúdka:otv.ch.torakálne
5n184.2	Fundoplikácia žalúdka:laparoskopicky
5n184.4	Fundoplikácia žalúdka:konv.lsk.-lpt.
5n184.50	Fundoplikácia žalúdka s hiátovou sutúrou, otv.chir.abdomin
5n184.51	Fundoplikácia žalúdka s hiátovou sutúrou, otv.chir.torakál.
5n184.52	Fundoplikácia žalúdka s hiátovou sutúrou, lsk
5n184.5x	Fundoplikácia žalúdka s hiátovou sutúrou, ostatné
5n184.x	Fundoplikácia žalúdka:ostatné
5n185.0	Hemifundoplikácia žalúdka:otv.chir.abd.
5n185.1	Hemifundoplikácia žalúdka:otv.ch.torakálne
5n185.2	Hemifundoplikácia žalúdka:laparoskopicky
5n185.4	Hemifundoplikácia žalúdka:konverz.lsk.-lpt.
5n185.x	Hemifundoplikácia žalúdka:ostatné
5n186.0	Hemifundoplik.žalúdka s hiátovou sut:otv.chir.abd.
5n186.1	Hemifundoplik.žalúdka s hiát.sutúrou:otv.ch.torakál.
5n186.2	Hemifundoplik.žalúdka s hiát.sutúrou:lsk.
5n186.4	Hemifundoplik.žalúdka s hiátovou sut:zm.lsk.-lpt.
5n186.x	Hemifundoplik.žalúdka s hiátovou sut:ost.
5n18a.0	Vertik.gastroplas.žal.podľa Masona:ot.chir.abd.
5n18a.1	Vertik.gastroplas.žal.podľa Masona:ot.ch.torakál.
5n18a.2	Vertikál.gastroplast.žal.podľa Masona:lsk.
5n18a.4	Vertik.gastroplast.žal.podľa Masona:zm.lsk.-lpt.
5n18a.x	Vertik.gastropl.žal.podľa Masona:ost.
5n18b.0	Impl/vým.nenastaviteľnej bandáže žalúdka:otv.chir.abd.
5n18b.1	Impl/vým.nenastaviteľnej bandáže žalúdka:otv.ch.torakál.
5n18b.2	Impl/vým.nenastaviteľnej bandáže žalúdka:lsk.
5n18b.4	Impl/vým.nenastaviteľnej bandáže žalúdka:zm.lsk.-lpt.
5n18b.x	Impl/vým.nenastaviteľnej bandáže žalúdka:ost.
5n18c.0	Impl/vým.nastaviteľnej bandáže žalúdka:otv.chir.abd.
5n18c.1	Impl/vým.nastaviteľnej bandáže žalúdka:otv.ch.torakál.
5n18c.2	Impl/vým.nastaviteľnej bandáže žalúdka:lsk.
5n18c.4	Impl/vým.nastaviteľnej bandáže žalúdka:zm.lsk.-lpt.
5n18c.x	Impl/vým.nastaviteľnej bandáže žalúdka:ost.

Fkt UOP4

5n18d.0	Znovazafixovanie dislok.bandáže žalúdka:otv.chir.abd.
5n18d.1	Znovazafix.dislok.bandáže žalúdka:otv.ch.torakalne
5n18d.2	Znovazafixovanie dislokovanej bandáže žalúdka:lsk.
5n18d.4	Znovazafixovanie dislok.bandáže žalúdka:zm.lsk.-lpt.
5n18d.x	Znovazafixovanie dislokovanej bandáže žalúdka:ost.
5n18e.0	Odstránenie jednej žalúdočnej bandáže:otv.chir.abd.
5n18e.1	Odstránenie jednej žalúdočnej bandáže:otv.ch.torakál.
5n18e.2	Odstránenie jednej žalúdočnej bandáže: laparoskopicky
5n18e.4	Odstránenie jednej žalúdočnej bandáže:zm.lsk.-lpt.
5n18e.x	Odstránenie jednej žalúdočnej bandáže:ost.
5n18x.0	Ost.rekonštrukč. OP na žalúdku:otv.chir.abd.
5n18x.1	Ost. rekonštr.OP na žalúdku:otv.ch.torakálne
5n18x.2	Ost.rekonštrukč. OP na žalúdku:lsk.
5n18x.4	Ost.rekonštrukč. OP na žalúdku:zm.lsk.-lpt.
5n18x.x	Ost.rekonštrukč. OP na žalúdku:ost.
5n191.0	Sutúra varixov žalúdka:lpt.
5n191.2	Sutúra varixov žalúdka:lsk.
5n191.4	Sutúra varixov žal:konver.lsk.-otv.ch.
5n191.x	Sutúra varixov žal:ost.
5n193.0	Odstránenie žalúdočného volvulu:lpt.
5n193.2	Odstránenie žalúdočného volvulu:lsk.
5n193.4	Odstránenie žalúdočného volvulu:zm.lsk.-otv.ch.
5n193.x	Odstránenie žalúdočného volvulu:ostatné
5n194.0	Uzavretie fistuly medzi hr.črevom a žalúdkom:lpt.
5n194.2	Uzavretie fistuly medzi hr.čr.a žalúdkom:lsk.
5n194.4	Uzavretie fistuly medzi hr.čr.a žalúdkom:zm.lsk.-otv.ch.
5n195.0	Sutúra alebo prešitie žalúdočného vredu:lpt.
5n195.2	Sutúra alebo prešitie žalúdočného vredu:lsk.
5n195.4	Sutúra/prešitie žalúdočného vredu:konv.lsk.-otv.ch.
5n195.x	Sutúra alebo prešitie žalúdočného vredu:ost.
5n198	Pyloromyotómia
5n199	Pyloroplastika
5n19a	Resekcia pyloru s gastroduodenostómiou
5n19h.0	Vlož/vým.samoexpand.protézy v žal:lpt.
5n19h.2	Vlož/vým.samoexpand.protézy v žal:lsk.
5n19h.4	Vlož/vým.samoexpand.protézy v žal:konv.lsk.-lpt.
5n19j.0	Odstrán.1 samoexpand.protézy zo žal:lpt.
5n19j.2	Odstrán.1 samoexpand.protézy zo žal:lsk.
5n19j.4	Odstr.1 samoexpand.protézy zo žal:konver.lsk.-otv.ch.
5n19k.0	Vlož./vým.pr.bez samoexpand.schop.v žalúdku:otv.ch.
5n19k.2	Vlož./vým.protézy bez samoexp.schop.v žalúdku:lsk.
5n19k.4	Vlož./vým.pr.bez samoexp.schop.v žalúdku:konv.lsk.-otv.ch.
5n19m.0	Odstr.protézy bez samoexpand.sch.zo žal.:lpt.
5n19m.2	Odstr.protézy bez samoexpand.sch.zo žal.:lsk.
5n19m.4	Odstr.protézy bez samoexpand.sch.zo žal.:konv.lsk.-otv.ch.
5n19n.0	Impl.žalúd.pace-makera [KS]:impl.sondy lpt.
5n19n.1	Impl.žalúd.pace-makera [KS]:impl.sondy lsk.
5n19n.2	Impl.žal.pace-makera[KS]:impl.sondy zm.lsk-lpt
5n19p.0	Revízia/odstr.sondy žalúdoč.pace-makeru[KS]:lpt.
5n19p.2	Revízia/odstr.sondy žalúdoč.pace-makeru [KS]:lsk.
5n19p.4	Revízia/odstr.sondy žalúd.pace-makeru [KS]:konv.lsk.-lpt.
5n19s	Ostatné operácie na pylore
5n19x.0	Iné OP na žalúdku:laparotomicky
5n19x.2	Iné OP na žalúdku:laparoskopicky
5n19x.4	Iné OP na žalúdku:konv.laparoskop.-otvor.chirur.
5n200	Incízia duodena
5n201	Incízia jejuna alebo ilea
5n202	Incízia hrubého črева
5n20a	Bajpasové anastomózy:ten.č.k ten.č
5n20b	Bajpasové anastomózy:duodena k duodenu
5n20c	Bajpasové anastomózy:tenk.čr. k hrubému čr.
5n20d	Bajpasové anastomózy:hrubého čr. k hrubému čr.
5n20f	Intrakorporálna anastomóza pri resekčných výkonoch
5n20x	Bajpasové anastomózy čriev:ost.
5n210	Lokálna excízia na ten.čreve intraluminárnych membrán
5n211.0	Lokálna excízia na tenkom čreve:lpt.
5n211.2	Lokálna excízia na tenkom čreve:lsk.
5n214.0	Otv.chir.deštr.chor.tk.na tenk.čr.elektrokoaguláciou
5n214.1	Otv.chir.deštr.chor.tk.na tenk.čr.laser.koaguláciou
5n214.2	Otv.chir.deštr.chor.tk.na tenk.čr.termokoaguláciou
5n214.4	Otv.chir.deštr.chor.tk.na tenk.čr.fotodynamic.liečbou
5n214.x	Otvorená chirurg.deštrukcia chor.tk.na tenk.čr:ost.
5n215.0	Laparoskop.deštruk.chor.tk.na tenk.čr.elektrokoagul.
5n215.1	Laparoskop.deštruk.chor.tk.na tenk.čr.laser.koaguláciou
5n215.2	Laparoskop.deštruk.chor.tk.na tenk.čr.termokoagul.
5n215.4	Laparoskop.deštruk.chor.tk.na tenk.čr.fotodynam.liečba
5n215.x	Laparoskop.deštrukcia chor.tk.na tenk.čr:ost.
5n219.0	Esk deštr. chor.tk.ten.čr.jednod.(Push-tech):elektrokoag.
5n219.2	Esk deštr. chor.tk.tenk.čr.jednoduchá:termokoagul.
5n21a.0	Esk deštr.chor.tk.tenk.čr.Push-and-pull-back:elektrokoag.
5n21a.2	Esk deštr.chor.tk.tenk.čr.Push-and-pull-back:termokoagul.
5n21a.5	Endoskopická deštrukcia chorého tkaniva tenkého črева koagra
5n21b.1	Lokálna endoskopická excízia chorobou zmeneného tkaniva duod
5n21b.2	Lokálna endoskopická excízia chorobou zmeneného tkaniva tenk
5n21x.0	Iná lokál.excíz.a deštr.chor.tk.tenk.čr.elektrokoaguláciou
5n21x.2	Iná lokál.excíz.a deštr.chor.tk.tenk.čr.termokoaguláciou
5n220	Lok.excízia chor.tk.hr.črева:otvor.chirurg.
5n221	Lokálna excízia chorého tk.hr.črева:lsk.
5n223.0	Otv.chir.deštrukcia chor.tk.hrub.čr.elektrokoaguláciou
5n223.1	Otv.chirurg.deštrukcia chor.tk.hr.čr.laser.koaguláciou
5n223.2	Otv.chir.deštrukcia chor.tk.hr.čr.termokoaguláciou
5n223.4	Otv.chir.deštrukcia chor.tk.hr.čr.fotodynam.liečbou
5n223.x	Otv.chirurg.deštrukcia chor.tk.hrubého črева:ost.
5n224.0	Laparoskop.deštrukcia chor.tk.hr.čr.elektrokoaguláciou
5n224.1	Laparoskop.deštrukcia chor.tk.hrub.čr.laser.koagul.
5n224.2	Laparoskop.deštruk.chor.tk.hrub.čr.termokoaguláciou
5n224.4	Laparoskop.deštrukcia chor.tk.hr.čr.fotodynam.liečbou
5n224.x	Laparoskop.deštrukcia chor.tk.hrubého črева:ost.
5n230.0	Segmentárna resekcia duodena:lpt.
5n230.2	Segmentárna resekcia duodena:lsk.
5n230.4	Segmentárna resekcia duodena:konv.lsk.-lpt.
5n231.0	Segmentárna resekcia jejuna:lpt.
5n231.2	Segmentárna resekcia jejuna:lsk.
5n231.4	Segmentárna resekcia jejuna:konv.lsk.-lpt.
5n232.0	Segmentárna resekcia ilea:lpt.
5n232.2	Segmentárna resekcia ilea:lsk.
5n232.4	Segmentárna resekcia ilea:konv.lsk.-lpt.
5n233.0	Viacnásob.segmentárna resekcia tenk.čr:lpt.
5n233.2	Viacnásob.segmentárna resekcia tenk.čr:lsk.
5n233.4	Viacnásob.segmentár.resekcia tenk.čr:konver.lsk.-lpt.
5n234.0	Parciálna resekcia duodena:lpt.
5n234.2	Parciálna resekcia duodena:lsk.
5n234.4	Parciálna resekcia duodena:konv.lsk.-lpt.
5n235.0	Parciálna resekcia jejuna:lpt.
5n235.2	Parciálna resekcia jejuna:lsk.
5n235.4	Parciálna resekcia jejuna:konv.lsk.-lpt.
5n236.0	Parciálna resekcia ilea:lpt.
5n236.2	Parciálna resekcia ilea:lsk.
5n236.4	Parciálna resekcia ilea:konv.lsk.-lpt.
5n238	Res.tenk.čr.,odstr.transplantátu použitého z tenk.čr.
5n23x	Resekcia tenkého črева:iná
5n240.01	Parciál.segment.resekcia hr.čr:laparotomicky s anast.
5n240.02	Parc.segm.res hr.čr:laparotom.s enterostóm.a slep.uzav
5n240.03	Parc.segm.res hr.čr:laparotom.s 2 enterostóm.
5n240.04	Parc.segm.res hr.čr:laparotom.s anast.a an.praet.natur
5n240.21	Parciál.segment.res.hr.črева:laparoskop.s anast.
5n240.25	Parciál.segment.res.hr.črева:lsk s enterostóm.
5n240.4	Parciál.segment.res.hr.črева:konverzia lsk.-lpt.
5n240.x	Parciál.segment.res.hr.črева:ostatné
5n242.01	Parc.ileocek.res.hr.čr:laparotom.s anast.
5n242.02	Parc.ileocek.res.hr.čr:lpt.s enterostóm.a slep.uz.
5n242.03	Parc.ileocek.res.hr.čr:lpt.s 2 enterostóm.
5n242.04	Parc.ileocek.res.hr.čr:lpt.s anast.a an.praet.
5n242.21	Parc.ileocekál.res.hr.črева:laparosk.s anast.
5n242.25	Parc.ileocekál.res.hr.črева:laparosk.s enterost.
5n242.4	Parc.ileocekál.res.hr.črева:konv.lsk.-lpt.
5n242.x	Parc.ileocekál.resekcia.hr.črева:ostatné
5n243.0	Parciálna resekcia caeca:lpt.

5n243.2	Parciálna resekcia caeca:lsk.
5n243.4	Parciálna resekcia caeca:konv.lsk.-lpt.
5n244.01	Pravostr.hemikolektómia:laparotom.s anast.
5n244.02	Pravostr.hemikolektómia:lpt.s enterostóm.a slep.uz.
5n244.03	Pravostr.hemikolektómia:lpt.s 2 enterostóm.
5n244.04	Pravostr.hemikolektómia:lpt.s anast.a an.praet.
5n244.21	Pravostr.hemikolektómia:lsk s anast.
5n244.25	Pravostr.hemikolektómia:lsk s enterostómiou
5n244.4	Pravostr.hemikolektómia:konv.lsk.-lpt.
5n244.x	Pravostr.hemikolektómia:ost.
5n245.01	Parciál.res.colon transversum:laparotom.s anast.
5n245.02	Parciál.res.colon transversum:lpt.s enterostóm.a slep.uz.
5n245.03	Parciál.res.colon transversum:lpt.s 2 enterostóm.
5n245.04	Parciál.res.colon transversum:lpt.s anast.a an.praet.
5n245.21	Parciál.res.colon transversum:lsk s anast.
5n245.25	Parciál.res.colon transversum:lsk s enterostómiou
5n245.4	Parciál.res.colon transversum:konv.lsk.-lpt.
5n245.x	Parciál.resekcia colon transversum:ost.
5n246.01	Ľavostr.hemikolektómia:laparotom.s anast.
5n246.02	Ľavostr.hemikolektómia:lpt.s enterostóm.a slep.uz.
5n246.03	Ľavostr.hemikolektómia:lpt.s 2 enterostóm.
5n246.04	Ľavostr.hemikolektómia:lpt.s anast.a an.praet.
5n246.21	Ľavostr.hemikolektómia:lsk s anast.
5n246.25	Ľavostr.hemikolektómia:lsk s enterostómiou
5n246.4	Ľavostr.hemikolektómia:konv.lsk.-lpt.
5n246.x	Ľavostr.hemikolektómia:ost.
5n247.01	Parc.res.colon sigmoideum:laparotom.s anast.
5n247.02	Parc.res.colon sigmoideum:lpt.s enterostóm.a slep.uz.
5n247.03	Parc.res.colon sigmoideum:lpt.s 2 enterostóm.
5n247.04	Parc.res.colon sigmoideum:lpt.s anast.a an.praet.
5n247.21	Parc.res.colon sigmoideum:lsk s anast.
5n247.25	Parc.res.colon sigmoideum:lsk s enterostómiou
5n247.4	Parc.res.colon sigmoideum:konv.lsk.-lpt.
5n247.x	Parc.res.colon sigmoideum:ost.
5n248.01	Res.viac.sused.č.hr.čr[subt.res.hr.č.]:lpt.s anast.
5n248.02	Res.viac.sused.č.hr.čr[subt.res.hr.č.]:lpt.s enterost.sl.u.
5n248.03	Res.viac.sused.č.hr.čr[subt.res.hr.č.]:lpt s 2 enterost.
5n248.04	Res.viac.sused.č.hr.čr[subt.res.hr.č.]:lpt.s anast.a an.praet.
5n248.21	Res.viac.sused.č.hr.čr[subt.res.hr.č.]:lsk s anast.
5n248.25	Res.viac.sused.č.hr.čr[subt.res.hr.č.]:lsk s enterost.
5n248.4	Res.viac.sused.č.hr.čr[subt.res.hr.č.]:konv.lsk.-lpt.
5n248.x	Res.viac.sused.č.hr.čr[subt.res.hr.č.]:ost.
5n24x.01	Iná parc.res.hr.čreva:laparot.s anast.
5n24x.02	Iná parc.res.hr.čreva:lpt.s enterostóm.a slep.uz.
5n24x.03	Iná parc.res.hr.čreva:laparot s 2 enterost.
5n24x.04	Iná parciál.resekcia hr.čreva:laparot.s anast.a an.praet.
5n24x.21	Iná parc.res.hr.čreva:lsk s anast.
5n24x.25	Iná parc.res.hr.čreva:lsk s enterost.
5n24x.4	Iná parc.res.hr.čreva:konv.lsk.-lpt.
5n24x.x	Iná parciál.resekcia hrubého čreva:ost.
5n250.02	Tot.kolektómia:otv.chir.s ileorek.anast.a rz.(Pouch)
5n250.03	Tot.kolektómia:otv.chir.s ileorek.anast.bez rz.(Pouch)
5n250.04	Tot.kolektómia:otv.chir.s ileoanál.anast.a rz.(Pouch)
5n250.05	Tot.kolektómia:otv.chir.s ileoanál.anast.bez rz.(Pouch)
5n250.08	Tot.kolektómia:otv.ch.s ileostómiou
5n250.26	Tot.kolektómia:lsk. s anast.a rezervoárom(Pouch)
5n250.27	Tot.kolektómia:lsk. s anast.bez rezervoáru (Pouch)
5n250.28	Tot.kolektómia:laparoskopicky s ileostómiou
5n250.4	Tot.kolektómia:konverzia lsk.-lpt.
5n250.x	Tot.kolektómia:ostatné
5n251.02	Tot. proktokolektómia:otv.chir.s ileorek.anst.a rz.(Pouch)
5n251.03	Tot.proktokolekt.:otv.chir.s ileorek.anst.bez rz.(Pouch)
5n251.04	Tot.proktokolektómia:otv.chir.s ileoanál.anst.a rz.(Pouch)
5n251.05	Tot.kolektómia:otv.chir.s ileoanál.anst.bez rz.(Pouch)
5n251.08	Tot.proktokolektómia:otv.ch.s ileostómiou
5n251.26	Tot.proktokolektómia:lsk.s anast.a rezervoárom(Pouch)
5n251.27	Tot.proktokolekt.:lsk.s anast.bez rezervoáru (Pouch)
5n251.28	Tot.proktokolektómia:laparosk.s ileostómiou
5n251.4	Tot.proktokolektómia:konverzia lsk.-lpt.
5n251.x	Tot.proktokolektómia:ost.
5n252.02	T.kolekt.s proktomusekt:o.ch.s ilrekt.anast.a rezerv.(Pouch)
5n252.03	T.kolekt.s proktomusekt:o.ch.s ilrek.anast.b.rez(Pouch)
5n252.04	T.kolekt.s proktomusekt:o.ch.s ilan.anast.a rez.(Pouch)
5n252.05	T.kolekt.s proktomusekt:o.ch.s ilanal.anst.b.rez.(Pouch)
5n252.08	Tot.kolektómia s proktomukosektómiou:otv.ch.s ileostómiou
5n252.26	Tot.kolekt.s proktomukosekt:lsk s anast.a rezerv.(Pouch)
5n252.27	Tot.kolekt.s proktomukosekt:lsk s anast.bez rzv.(Pouch)
5n252.28	Tot.kolektómia s proktomukosekt:lsk s ileostómiou
5n252.4	Tot.kolektómia s proktomukosektómiou:konver.lsk.-lpt.
5n252.x	Tot.kolektómia s proktomukosektómiou:ost.
5n25x.02	Iná tot.kolekt.a proktokolekt:otv.ch.s ileorek.anast.a rezerv.
5n25x.03	Iná tot.kolekt.a proktokolekt:otv.ch.s ileor.anast.bez rezerv.
5n25x.04	Iná tot.kolekt.a proktokolekt:otv.ch.s ileoan.anast.a s rezerv
5n25x.05	Iná tot.kolekt.a proktokolekt:otv.ch.s ileoan.anast.bez rezerv
5n25x.08	Iná tot.kolektómia a proktokolektómia:otv.ch.s ileostómiou
5n25x.26	Iná tot.kolekt.a proktokolekt:lsk.s anast.a rezerv.
5n25x.27	Iná tot.kolekt.a proktokolekt:lsk.s anast.bez rezerv.
5n25x.28	Iná tot.kolekt.a proktokolekt:lsk.s ileost
5n25x.4	Iná tot.kolektómia a proktokolektómia:konver.lsk.-lpt.
5n25x.x	Iná tot.kolektómia a proktokolektómia:ost.
5n260.01	Rozš.dx hemikolekt.s odstr.sused.org:otv.ch.s anast.
5n260.02	Rozš.dx hmklkt.s ods.sused.org:otv.ch.s eneterost.a sl.u.
5n260.03	Rozš.dx hmklkt.s ods.sused.org:otv.ch.s 2 eneterost.
5n260.04	Rozš.dx hmklkt.s ods.sused.org:otv.ch.s anst.An.praet
5n260.20	Rozš.dx hemikolekt.s odstr.sused.org:lsk.bez anast.
5n260.21	Rozš.dx hemikolektómia s ods.sused.org:lsk.s anast.
5n260.4	Rozš.dx hmklkt.s odstr.sused.org:konver.lsk.-lpt.
5n260.x	Rozš.dx hemikolektómia s odstr.sused.orgánov:ost.
5n261.01	Rozš.sin.hemikolektómia s odstr.sused.org:o.ch.s anast.
5n261.02	Rozš.sin.hmklkt s odstr.sused.org:o.ch.s eneterost.sl.u.
5n261.03	Rozš.sin.hmklkt s odstr.sused.org:o.ch.s 2 eneterost
5n261.04	Rozš.sin.hemikolekt.s odstr.sused.org:o.ch.s anas.An.praet.
5n261.20	Rozš.sin.hemikolektómia s odstr.sused.org:lsk.bez anst.
5n261.21	Rozš.sin.hmklkt s odstr.sused.org.:lsk.s anst.
5n261.4	Rozš.sin.hmklkt s odstr.sused.org.:zm.lsk.-lpt.
5n261.x	Rozš.sin.hemikolektómia s odstr.sused.org.:ost.
5n262.01	Rozš.subt.resekcia hr.čreva s odstr.sused.org.:o.ch.s anst.
5n262.02	Rozš.subt.res.hr.čr.s odstr.sused.org:o.ch.s enterost.sl.uz.
5n262.03	Rozš.subtot.res.hr.čreva s odstr.sused.org:o.ch.s 2 enterost
5n262.04	Rozš.subt.res.hr.čr.s odstr.sused.org:o.ch.s anas.An.praet.
5n262.20	Rozš.subt.res.s hr.čreva s odstr.sused.org.:lsk.bez anastom.
5n262.21	Rozš.subt.resekcia hr.čr.s odstr.sused.org.:lsk.s anast.
5n262.4	Rozš.subtot.res.hr.čreva s odstr.sused.org.:konver.lsk.-lpt.
5n262.x	Rozš.subtot.resekcia hr.čreva s odstr.sused.org.:ost.
5n263.01	Rozšír.kolektómia s odstr.sused.org:otv.ch.s anast.
5n263.02	Rozšír.kolektómia s odstr.sused.org:o.ch.s enterost,sl.uzav.
5n263.03	Rozšír.kolektómia s odstr.sused.org:o.ch.s 2 enterost.
5n263.04	Rozšír.kolektómia s odstr.sused.org:o.ch.s anast.An.praet.
5n263.20	Rozšír.kolektómia s odstr.sused.org:lsk.bez anastom.
5n263.21	Rozšír.kolektómia s odstr.sused.org:lsk.s anast.
5n263.4	Rozšír.kolektómia s odstr.sused.org:konver.lsk.-lpt.
5n263.x	Rozšír.kolektómia s odstr.sused.org:ost.
5n264.01	Rozš.proktokolektomia s odstr.sus.org:o.ch.s anst.
5n264.02	Rozš.proktokolektomia s odstr.sus.org:o.ch.s enterost.sl.u
5n264.03	Rozš.proktokolektomia s odstr.sus.org:o.ch.s 2 enterostóm.
5n264.04	Rozš.proktokolektomia s odstr.sus.org:o.ch.s anst.An.praet.
5n264.20	Rozš.proktokolektómia s odstr.sused.org:lsk.bez anst.
5n264.21	Rozš.proktokolektómia s odstr.sused.org:lsk.s anast.
5n264.4	Rozš.proktokolektómia s odstr.sused.org:konver.lsk.-lpt.
5n264.x	Rozš.proktokolektómia s odstr.sused.org:ost.
5n265.01	Rozš.res.colon sigmoid.s odstr.sused.org:o.ch.s anst.
5n265.02	Rozš.res.c.sigmoid.s odstr.sused.org:o.ch.s enterost.sl.uz.
5n265.03	Rozš.res.colon sigmoid.s odstr.sused.org:o.ch.s2 enterost.
5n265.04	Rozš.res.c.sigmoid.s odstr.sused.org:o.ch.s anst.An.praet.
5n265.20	Rozš.res.col.sigmoideum s odstr.sus.org:lsk.bez anst.
5n265.21	Rozš.res.col.sigmoideum s odstr.sus.org:lsk.s anast.
5n265.4	Rozš.res.col.sigmoid.s odstr.sus.org:konver.lsk.-lpt.
5n265.x	Rozš.res.col.sigmoid.s odstr.sus.org:ost.
5n26x.x	Iná rozšír.resekcia hr.čreva s odstr.sused.org:ost.
5n290	Odstránenie črevného segm.duodena ako samost.výk.

Fkt UOP4

5n291	Odstr.črevného segm.jejuna/ilea ako samost.výk.
5n292	Odstránenie črevného segm.hrubého čreva ako samost.výk.
5n29x	Odstránenie črevného segm.ako samost.výk:ostat.
5n300.0	Vytv.dvojzložk.jejunostómie ako samost.v:lpt.
5n300.2	Vytv.dvojzložk.jejunostómie ako samost.v:lsk.
5n300.4	Vytv.dvojzložk.jejunostómie ako samost.v:konver.lsk-lpt
5n301.0	Vyt.dvojzložk.ileostómie ako sam.v:lpt.
5n301.2	Vyt.dvojzl.ileostómie ako sam.výk:lsk.
5n301.4	Vyt.dvojzl.ileostómie ako sam.v: konver.lsk-lpt
5n302.0	Vyt.dvojzl.ascendostómie ako sam.výk:lpt.
5n302.2	Vyt.dvojzložk.ascendostómie ako sam.v:lsk.
5n302.4	Vyt.dvojzl.ascendostómie ako sam.v:konver.lsk-lpt.
5n303.0	Vyt.dvojzl.transverzostómie ako sam.výk:lpt.
5n303.2	Vyt.dvojzložk.transverzostómie ako sam.v:lsk.
5n303.4	Vyt.dvojzl.transverzostómie ako sam.v:konver.lsk-lpt.
5n304.0	Vyt.dvojzl.descendostómie ako sam.výk:lpt.
5n304.2	Vyt.dvojzložk.descendostómie ako sam.v:lsk.
5n304.4	Vyt.dvojzl.descendostómie ako sam.v:konver.lsk-lpt
5n305.0	Vyt.dvojzl.sigmoideostómie ako sam.v:lpt.
5n305.2	Vyt.dvojzl.sigmoideostómie ako sam.výk:lsk.
5n305.4	Vyt.dvojzl.sigmoideostómie ako sam.v:konver.lsk-lpt
5n30x.0	Vytv.dvojzložk.enterost.ako samost.v.ost:lpt.
5n30x.2	Vytv.dvojzl.enterost.ako samost.výk.ost:lsk.
5n30x.4	Vytv.dvojzl.enterost.ako samost.v:ost:konver.lsk-lpt.
5n310.0	Vytv.terminál.caecumstómie ako samost.výk:lpt.
5n310.2	Vytv.terminál.caecumstómie ako samost.výk:lsk.
5n310.4	Vytv.terminál.caecumstómie ako samost.v:konver.lsk.-lpt.
5n311.0	Vytv.terminál.ascendostómie ako samost.v:lpt.
5n311.2	Vytv.terminál.ascendostómie ako samost.v:lsk.
5n311.4	Vytv.terminál.ascendostómie ako sam.v:konv.lsk.-lpt
5n312.0	Vytv.terminál.transverzostómie ako samost.v:lpt.
5n312.2	Vytv.terminál.transverzostómie ako samost.v:lsk.
5n312.4	Vytv.termin.transverzostómie ako sam.v:konv.lsk.-lpt
5n313.0	Vytv.termin.descendostómie ako samost.v:lpt.
5n313.2	Vytv.termin.descendostómie ako samost.v:lsk.
5n313.4	Vytv.terminál.descendostómie ako sam.v:konv.lsk.-lpt
5n314.0	Vytv.termin.sigmoideostómie ako samost.v:lpt.
5n314.2	Vytv.termin.sigmoideostómie ako samost.v:lsk.
5n314.4	Vytv.termin.sigmoideostómie ako sam.v:konv.lsk.-lpt
5n315.0	Vytv.termin.ileostómie ako samost.v:lpt.
5n315.2	Vytv.termin.ileostómie ako samost.v:lsk.
5n315.4	Vytv.terminál.ileostómie ako sam.v:konv.lsk.-lpt.
5n31x.0	Vytvorenie terminálnej enterostómie ako samost.v:ost.lpt.
5n31x.2	Vytvorenie terminálnej enterostómie ako samost.v:ost. lsk.
5n31x.4	Vytv.terminál.enterostómie-sam.v:ost.konver.lsk.-lpt.
5n320.0	Vytv.duodenostómie(1výživ.fistuly):lpt.
5n320.2	Vytv.duodenostómie(1výživ.fistuly):lsk.
5n320.4	Vytv.duodenostómie(1výživ.fistuly):konv.lsk.-lpt.
5n321.0	Vytv.jejunostómie(1výživ.fistuly):lpt.
5n321.2	Vytv.jejunostómie(1výživ.fistuly):lsk.
5n321.4	Vytv.jejunostómie(1výživ.fistuly):konv.lsk.-lpt.
5n322.1	Vytv.jejunostómie ako protekt.výk.v súv.s i.výkonom
5n322.2	Vytv.ileostómie ako protekt.výk.v súv.s iným výk.
5n322.3	Vytv.cekostómie ako protekt.výk.v súv.s i.výkonom
5n322.4	Vytv.ascendentostómie ako protekt.výk.v súv.s i.výk.
5n322.5	Vytv.transverzostómie ako protekt.výk.v súv.s i.výk.
5n322.6	Vytv.descendentostómie ako protekt.výk.v súv.s i.výk.
5n322.7	Vytv.sigmoideostómie ako protekt.výk.v súv.s i.výk.
5n322.x	Vytv.enterost.ako protekt.výk.v súv.s iným výk:ostatné
5n330.0	Plastická elongácia duodena na enterostómii
5n330.1	Plastická elongácia jejuna na enterostómii
5n330.2	Plastická elongácia ilea na enterostómii
5n330.3	Plastická elongácia hrubého čreva na enterostómii
5n330.x	Plastická elongácia na enterostómii, ostatné
5n331.0	Plastické zúženie na enterostómii duodena
5n331.1	Plastické zúženie na enterostómii jejuna
5n331.2	Plastické zúženie na enterostómii ilea
5n331.3	Plastické zúženie na enterostómii hrubého čreva
5n331.x	Plastické zúženie na enterostómii, ostatné
5n332.0	Reimplantácia na enterostómii duodenum - duodenum
5n332.1	Reimplantácia na enterostómii jejunum - jejunum
5n332.2	Reimplantácia na enterostómii ileum - ileum
5n332.3	Reimplantácia na enterostómii hrubé črevo - hrubé črevo
5n332.x	Reimplantácia na enterostómii ostatné - ostatné
5n333.0	Odstránenie predsunutej časti enterostómie duodena
5n333.1	Odstránenie predsunutej časti enterostómie jejuna
5n333.2	Odstránenie predsunutej časti enterostómie ilea
5n333.3	Odstr.predsun.časti enterostómie hrubého čreva
5n333.x	Odstránenie predsunutej časti enterostómie, ostatné
5n334.1	Premena kontinent.stómie jejuna (napr.Kock-Pouch)
5n334.2	Premena kontinent.stómie ilea (napr.Kock-Pouch)
5n334.3	Premena kontinent.stómie hrubého čr.(napr.Kock-Pouch)
5n334.x	Premena kontinentnej stómie:ost.
5n335.0	Korektúra parastomiál.hernie duodena
5n335.1	Korektúra parastomiál.hernie jejuna
5n335.2	Korektúra parastomiál.hernie ilea
5n335.3	Korektúra parastomiál.hernie hrub.čreva
5n335.x	Korekt.parastomiálnej hernie:ost.
5n339.0	Iná revízia a ďalšie výkony na enterostómii duodena
5n339.1	Iná revízia a ďalšie výkony na enterostómii jejuna
5n339.2	Iná revízia a ďalšie výkony na enterostómii ilea
5n339.3	Iná revízia a ďalšie výkony na enterostómii hrub.čreva
5n339.x	Iná revízia a ďalšie zákroky na jednej enterostómii:ost.
5n33a.0	Obn.kontin.čr.pri dvojzl.jejunostómii
5n33a.1	Obn.kontin.čr.pri dvojzl.ileostómii
5n33a.2	Obnnov.kontinuity.čr.pri dvojzl.kolostómii
5n33a.x	Obnovenie kont.čreva pri dvojzložkovej enterostómii:ost.
5n33b.0	Obnov.kontin.čr.pri terminál.jejunostómii
5n33b.1	Obn.kontinuity čr.pri terminál.ileostómii
5n33b.2	Obn.kontin.čreva pri terminál.kolostómii
5n33b.x	Obnov.kont.čreva pri terminálnych enterostómiach:ost.
5n340.0	Sutúra duodena po poranení
5n340.1	Sutúra jejuna po poranení
5n340.2	Sutúra ilea po poranení
5n340.3	Sutúra hrubého čreva po poranení
5n340.x	Sutúra čreva po poranení, ostatné
5n341.0	Uzavretie črevnej fistuly duodena:otv.chirurg.
5n341.1	Uzavretie črevnej fistuly jejuna:otv.chirurgicky
5n341.2	Uzavretie črevnej fistuly ilea:otvor.chirurg.
5n341.3	Uzavretie črevnej fistuly hr.čreva:otv.chirurgicky
5n341.x	Uzavretie črevnej fistuly:ostatné:otv.chirurgicky
5n343.0	Predlžovacia plastika duodena
5n343.1	Predlžovacia plastika jejuna
5n343.2	Predlžovacia plastika ilea
5n343.3	Predlžovacia plastika hr.čreva
5n343.x	Predlžovacia plastika čreva,ostatné
5n344.0	Zužovacia plastika duodena
5n344.1	Zužovacia plastika jejuna
5n344.2	Zužovacia plastika ilea
5n344.3	Zužovacia plastika hrubého čreva
5n344.x	Zužovacia plastika čreva, ostatné
5n345.0	Revízia anastomózy duodena
5n345.1	Revízia anastomózy jejuna
5n345.2	Revízia anastomózy ilea
5n345.3	Revízia anastomózy hrubého čreva
5n345.x	Revízia anastomózy čreva, iné
5n346.0	Transplantácia duodena
5n346.1	Transplantácia jejuna
5n346.2	Transplantácia ilea
5n346.x	Transplantácia tenkého čreva, iné
5n34a.0	Longitudinálne predĺženie čreva podľa Bianchiho
5n350.1	Dezinvaginácia jejuna
5n350.2	Dezinvaginácia ilea
5n350.3	Dezinvaginácia hrubého čreva
5n350.x	Dezinvaginácia čreva, ostatné
5n351.1	Detorzia [derotácia] pri volvule jejuna
5n351.2	Detorzia [derotácia] pri volvule ilea
5n351.3	Detorzia [derotácia] pri volvule hrubého čreva
5n351.x	Detorzia [derotácia] pri volvule, ostatné
5n35x.x	Intraabdominálne manipulácie na čreve:ostatné

5n360	Appendektómia:lapatotomicky
5n361.0	APE:lsk.pomocou slučky/ligatúry
5n361.1	APE:lsk.pomocou clampu(stapler)
5n361.x	Apendektómia:laparoskopicky,ostat
5n362	Apendektómia:konverzia lsk.-lpt.
5n36a	Simultánna APE počas laparotómie z iných dôv.
5n36b.0	Simult.APE počas lsk.z iných dôv:pom sluč/ligatúry
5n36b.1	Simult.APE počas lsk.z i.dôvodov:pom.clamu(stapler)
5n36b.x	Simultánna APE počas laparoskopie z iných dôvodov:ost.
5n36x	Appendektómia:iná
5n390.0	Dekompresia čreva:laparotomicky
5n390.2	Dekompresia čreva:laparoskopicky
5n390.4	Dekompresia čreva:konv.lsk.-lpt.
5n391.0	Vloženie/výmena samoex.protézy na čreve:laparotomicky
5n391.2	Vloženie/výmena samoex.protézy na čreve:laparoskopicky
5n391.4	Vlož/vým.samoex.protézy na čreve:konver.lsk na lpt.
5n392.0	Adheziolýza na čreve:laparotomicky
5n392.2	Adheziolýza na čreve:laparoskopicky
5n392.4	Adheziolýza na čreve:konv.lsk.-lpt.
5n392.x	Adheziolýza na čreve:ostatné
5n393.0	Plikácia tenkého čreva[jejunoplik.Philipps-Child]:lpt.
5n393.2	Plikác.ten.č [jejunoplik.Noble] (OP Philipps-Child):lsk.
5n393.4	Plikác.ten.č [jejunoplik.Noble] (OP Philipps-Child):zm.lsk.-lpt.
5n393.x	Plikác.ten.č [Noble] (OP Philipps-Child):ost.
5n394.0	Myotómia (ténia hrubého čreva):lpt.
5n394.2	Myotómia (ténia hrubého čreva):lsk.
5n394.4	Myotómia (ténia hrubého čreva):zm.lsk.-lpt.
5n394.x	Myotómia (ténia hrubého čreva):ostatné
5n395.0	Fix.tenk.čr.na P-str.br.steny a hr.č.na Ľ-str.br.steny:lpt.
5n395.2	Fix.tenk.čr.na P-str.br.st.a hr.č na Ľ-str.br.st:lsk.
5n395.4	Fix.ten.čr.na P-str.br.st.a hr.č na Ľ-str.br.st:konv.lsk.-lpt.
5n395.x	Fixácia tenk.čr.na P-str.bruš.steny a hr.čr.na Ľ-str.bruš.st:ost.
5n396.0	Oddelenie Laddových väzov na čreve:laparotomicky
5n396.2	Oddelenie Laddových väzov na čreve:laparoskopicky
5n396.4	Oddelenie Laddových väzov na čreve:konv.lsk.-lpt.
5n396.x	Oddelenie Laddových väzov na čreve:ostatné
5n397.0	Sutúra ulkusu na čreve:laparotomicky
5n397.2	Sutúra ulkusu na čreve:laparoskopicky
5n397.4	Sutúra ulkusu na čreve:konv.lsk.-lpt.
5n397.x	Sutúra ulkusu na čreve:ostatné
5n398.0	Opich ulkusu na čreve:laparotomicky
5n398.2	Opich ulkusu na čreve:laparoskopicky
5n398.4	Opich ulkusu na čreve:konv.lsk.-lpt.
5n398.x	Opich ulkusu na čreve:ostatné
5n39h.0	Dilatácia tenkého čreva:laparotomicky
5n39h.2	Dilatácia tenkého čreva:laparoskopicky
5n39h.4	Dilatácia tenkého čreva:konv.lsk.-lpt.
5n39j.0	Dilatácia hrubého čreva:laparotomicky
5n39j.2	Dilatácia hrubého čreva:laparoskopicky
5n39j.4	Dilatácia hrubého čreva:konv.lsk.-lpt.
5n39k	Incízia a drenáž perityflitického abscesu appendixu
5n39l	Sekundárna apendektómia
5n39x.0	Iné operačné výkony na čreve:laparotomicky
5n39x.2	Iné operačné výkony na čreve:lsk.
5n39x.4	Iné operačné výkony na čreve:konv.lsk.-lpt.
5n420.01	Pred.manžet.[segm]res.konečn.s uch.sfin:o.ch.s anast.
5n420.02	Pred.manžet.[segm]res.koneč.s uch.sfin:o.ch.s enterst.a sl.uz
5n420.21	Pred.manžet.[segm]res.koneč.s uch.sfin:lsk.s anst.
5n420.22	Pred.manžet.res.[seg]konečn.s uch.sfin:lsk.s eneterst.,sl.uz
5n420.x	Pred.manžet.[segm]res.konečn.s uch.sfin:lsk.ost.
5n421.01	Zad.manžet.[segm]res.konečn.s uch.sfinkt:otv.ch.s anast.
5n421.02	Zad.manž.[seg]res.koneč.s uch.sfink:o.ch.s enterst.a sl.uz
5n421.x	Zad.manžet.[seg]rs.koneč.s uchov.sfinkt:lsk.ost.
5n422.01	Tubul.rs.koneč.s uch.sfin.pri ponech.parapr:ot.ch.s anst.
5n422.02	Tubul.rs.koneč.s uch.sfin.ponech.parapr:ot.ch.s entrst.a sl.u
5n422.21	Tubul.res.konečn.s uch.sfin.pri ponech.parapr:lsk.s anst.
5n422.22	Tubul.res.konečn.s uch.sfin.pri ponech.parapr:lsk.s enetrst.
5n422.7	Tubul.res.konečn.s uch.sfin.pri ponech.parapr:peranál.
5n422.x	Tubul.res.koneč.s uch.sfin.pri ponech.parapr:ost.
5n423.01	Pred.res.konečníka pri uchovaní sfinkteru:otv.ch.s anst.
5n423.02	Predná res.konečn.pri uchov.sfinkt:otv.ch.s enetrst.a sl.uz.
5n423.21	Pred.res.konečn.pri uchovaní sfinkteru:lsk.s anast.
5n423.22	Pred.res.konečn pri uch.sfinkt:lsk.s enetrst.a sl.uz.
5n423.x	Predná resekcia konečníka pri uchovaní sfikteru:ost.
5n424.01	Vysoká pred.res.konečníka s uch.sfin:otv.ch.s anast.
5n424.02	Vys.pred.res.koneč.s uch.sfin:otv.ch.s enterost.a sl.uzáv.
5n424.21	Vysoká predná res.konečn.pri uchov.sfin:lsk.s anast.
5n424.22	Vys.pred.resek.konečn.pri uch.sfins:lsk.s enterost.a sl.uz.
5n424.x	Vysoká predná resekcia konečníka pri uchovaní sfikteru:ost.
5n425.01	Hlboká pred.res.konečn.s uch.sfin:otv.ch.s anast.
5n425.02	Hlb.pred.res.konečn.s uch.sfin:otv.ch.s enterost.a sl.uz.
5n425.21	Hlboká pred.res.konečn.s uch.sfin:lsk.s anst.
5n425.22	Hlb.pred.res.konečn.s uch.sfin:lsk.s enterost.a sl.uz.
5n425.x	Hlboká predná resekcia konečníka pri uchovaní sfikteru:ost.
5n426.01	Hlb.pred.rs.konečn.s uchov.sfin s peran.anst:otv.ch.s anst.
5n426.21	Hlb.pred.res.konečn.s uchov.sfin s peran.anst:lsk.s anst.
5n426.22	Hlb.re.koneč.pri uch.sf.s peranál.anast.,lsk,esk [TaTME]
5n426.x	Hlboká pred.res.konečn.s uch.sfin s peranál.anstom:ost.
5n427.01	Rozš.pred.rs.koneč.s uch.sfin s odstr.sused.org:otv.ch.s anast
5n427.02	Rozš.pr.rs.koneč.s uch.sfin s ods.sused.o:ot.ch.s enterst,sl.uz
5n427.21	Rozš.pred.res.konečn.s uch.sfin s odstr.sused.org:lsk.s anast.
5n427.22	Rozš.pred.rs.koneč.s uch.sfin s ods.ss.o:lsk.s enterost.,sl.uz
5n427.x	Rozšír.pred.res.konečníka s uchov.sfin s odstr.od sused.o:ost.
5n429.01	Iná res.konečn.pri uchovaní sfikteru:otv.ch.s anast.
5n429.02	Iná res.koneč.pri uchov.sfikteru:otv.ch.s enterost.,sl.uzáv.
5n429.21	Iná res.konečn.pri uchovaní sfikteru:lsk.s anast.
5n429.22	Iná res.konečn.pri uchovaní sfikteru:lsk.s enterost.,sl.uzáv.
5n429.x	Iná res.konečn.pri uchovaní sfikteru:ost.
5n42a.0	Abdominoperineál.res.konečn.bez zachovania sfinkteru:lpt.
5n42a.2	Abdominoperin.rs.koneč.b.zachov.sfinkteru:komb.otv.ch-lsk.
5n42a.x	Abdominoperineál.rs.koneč.bez zachovania sfinkteru:ost
5n42b	Abdominoper.res.konečn.bez zachov.sfinkteru s odstr.sus.org
5n42c.1	Abdominosakr.res.koneč.bez zachov.sfinkt:lpt.abdmnsakr
5n42c.2	Abdmosakr.res.koneč.bez zach.sfinkt:komb.lpt-lsk,abdmsakr
5n42c.x	Abdominosakr.res.koneč.bez zachov.sfinkt:ost.
5n42d	Abdominosakr.res.koneč.bez zachov.sfinkt s odstr.sused.org
5n42e	Sakroperineálna res.konečn.bez zachovania sfinkteru
5n42f	Perineálna res.konečn.bez zachovania sfinkteru
5n42x	Resekcia konečníka bez zachovania sfinkteru:ostatné
5n430	Sutúra konečníka po poranení
5n431	Plastická rekonštrukcia konečníka
5n432	Uzavretie jednej dermorektálnej fistuly konečníka
5n433	Abdominálna rektopexia, laparotomicky
5n434	Abdominálna rektopexia, laparoskopicky
5n435	Rektopexie cez zadnú rektotómiu
5n436	Extraanálna resekcia mukózy konečníka (Rehn-Delormeh)
5n439	Rekonštrukcia konečníka, ostatné
5n43a	Sutúra anusu a sfinkterového aparátu po poranení
5n43b	Serkláž anusu a sfinkterového aparátu
5n43c	Sfinkteromyektómia anusu a sfinkterového aparátu
5n43d	Sfinkterálna plastika anusu a sfinkterového aparátu
5n43e	Predlžovacia plastika anusu a sfinkterového aparátu
5n43f	Grazilisova plastika anusu a sfinkterového aparátu
5n43g.0	Anoproktálna plast.anusu a sfin.apar:lpt.
5n43g.1	Anoprokt.plastika anusu a sfin.apar:perineál.
5n43g.2	Anoprokt.plast.anusu a sfin.apar:lsk.
5n43g.x	Anoprokt.plast.anusu a sfin.apar:ost.
5n43h	Implantácia umelého análneho sfinkteru
5n43j.0	Vým.umelého anál.sfinkteru a jeho komponent:cuff
5n43j.1	Vým.umelého anál.sfinkt a spoj.pumpy
5n43j.2	Vým.umelého anál.sfinkt a balóna
5n43j.3	Vým.umelého anál.sfinkt.a 2 komponentov
5n43j.4	Vým.umelého análneho sfinkteru a všetkých komponent.
5n43k	Odstránenie umelého análneho sfinkteru
5n43x	Rekonštrukcia anusu a sfinkt.ap:ost.
5n45a	Ligatúra hemoroidov
5n45c	Excízia hemoroidov
5n45d	Deštrukcia hemoroidov
5n45e	Operačné ošetrenie hemoroidov so staplerom
5n45g.0	Ligatúra 1 a.haemoroidalis bez rektoanál.rekonštr.

Fkt UOP4

5n45g.1	Ligatúra 1 a. haemoroidalis s rektoanál.rekonštr.
5n461	Sfinkteroktómia laterálna
5n462	Sfinkterotómia mediálna
5n46x	Sfinkteroktómia, ostatné
5n470.0	Predná anorektoplastika pri anorektál.anomáliách:lpt.
5n470.1	Predná anorektoplastika pri anorekt.anomáliách:perineálna
5n470.x	Predná anorektoplastika pri anorektálnych anomáliách:iná
5n471.0	Zad.sag.anrektoplast.pri anorek.anom.[PSARP]:lpt.
5n471.1	Z.sag.anrektopl.pri anorekt.anom.[PSARP]:perineál.
5n471.x	Zad.sag.anrektopl.pri anorekt.anomál.[PSARP]:ost.
5n472.0	Zad.sag.anrktpl.[PSARP]s uzáv.fis.k močovopohl.sy:lpt.
5n472.1	Zad.sag.anorektpl.[PSARP]s uzáv.fis.k močovoph.sy:perineál.
5n472.x	Zad.sag.anorektpl.[PSARP]s uzáv.fis.k močovoph.sy:ost.
5n473.0	Zad.sag.anorektpl.[PSARP]s korekt.malf.vaginy.tk.lok.pôv:lpt.
5n473.1	Zad.sag.anorektopl.[PSARP]s kor.malf.vaginy.tk.l.p:perineál.
5n473.x	Zad.sag.anrktplast.[PSARP]s korekt.malf.vaginy.tk.l.p:ost.
5n474	Abdominoperin.plast.OP prieťahom pri anorekt.anomál.
5n475	Sakroabdominoperineál.plast.OP prieťah. pri anorekt.anom.
5n476	Análna perineálna plastika pri anorektálnych anomáliach
5n47x.0	Iná prim.plast.reknštr.pri anorekt.anom:lpt.
5n47x.1	Iná prim.plast.reknštr.pri anorekt.anom:perineál.
5n47x.x	Iná prim.plast.reknštr.pri anorekt.anomál:ost.
5n49a	Ligatúra konečníka
5n510.0	Atyp.res.chor.tk. pečene, lokálna excízia:lpt.
5n510.2	Atyp.res.chor.tk. pečene, lokálna excízia:lsk.
5n510.4	Atyp.res.chor.tk. pečene, lokál.excízia:konv.lsk.-lpt.
5n510.x	Atyp.res.chor.tk. pečene, lokálna excízia:ostatné
5n511.0	Resekcia endocysty pečene (Echinokokovej cysty):lpt.
5n511.2	Resekcia endocysty pečene (Echinokokovej cysty):lsk.
5n511.4	Res.endocysty pečene (Echinokok.cysty):konv.lsk.-lpt.
5n511.x	Res.endocysty pečene (Echinokok.cysty):ost.
5n512.0	Klinovitá resekcia chorého tkaniva pečene:lpt.
5n512.2	Klinovitá resekcia chorého tkaniva pečene:lsk.
5n512.4	Klinovitá resekcia chorého tkaniva pečene:konv.lsk.-lpt.
5n512.x	Klinovitá resekcia chorého tkaniva pečene:ost.
5n514.0	Lok.deš.chor.tk.pečene alk.inj.s navádz.zobraz.postup:lpt.
5n514.2	Lok.deš.chor.tk.pečene alk.inj.s navádz.zobr.postup:lsk.
5n514.4	Lok.deš.chor.tk.pečene alk.inj.s nav.zobr.p:konv.lsk-lpt
5n514.x	Lok.deš.chor.tk.pečene alkohol.inj.s navádz.zobr.p:ost
5n515.0	Lok.deštr.chor.tk.peč.induk.vysokofrekv.termoterap:lpt.
5n515.2	Lok.deštr.chor.tk.pečene induk.vysokofrekv.termoterap:lsk
5n515.4	Lok.deštr.chor.tk.peč.induk.vysokofr.termoter:zm.lsk.-lpt.
5n515.x	Lok.deštr.chor.tk.peč.induk.vysokofrekv.termterap:ost.
5n51x.0	Iná lokálna deštr.chor.tk.pečene:lpt.
5n51x.2	Iná lokálna deštr.chor.tk.pečene:lsk.
5n51x.4	Iná lokálna deštr.chor.tk.pečene:konv.lsk.-lpt.
5n51x.x	Iná lokálna deštr.chor.tk.pečene:ost.
5n520.0	Anatom.resekcia 1segmentu pečene, laparotom.
5n520.2	Anatom.resekcia 1 segmentu pečene, laparoskopicky
5n521.10	Ľavostranná hemihepatektómia (res.segm.2, 3, 4a a 4b), lpt
5n521.12	Ľ-str.hemihepatektómia(res.segm.2, 3, 4a a 4b),lsk
5n521.20	Ľ-str.bisegmentekt.pečene(lobekt.ľ-str.,res.segm.2 a 3),lpt
5n521.22	Ľ-str.bisegmentekt.pečene(lobektómia ľ-str,res.segm.2a3),lsk
5n521.3	Left medial sectionectomy (segment 4)
5n522.10	Pravostranná hemihepatektómia (res.segm. 5 až 8), lpt
5n522.12	P-str.hemihepatektómia(resekcia segmentov 5 až 8),lsk
5n522.20	Trisegmentektómia pečene (res.segm.4 až 8), lpt
5n522.22	Trisegmentektómia pečene (resekcia segm.4 až 8),lsk
5n522.3	Extended right hepatectomy (4,5,6,7,8) or trisectionectomy
5n522.4	Right posterior sectionectomy (segment 6,7)
5n522.5	Right anterior sectionectomy (segment 5,8)
5n523.20	Mesohepatektómia (segment 4a, 4b, 5,8), laparotomicky
5n523.22	Mesohepatektómia (segment 4a, 4b, 5,8), laparoskopicky
5n523.40	Anatomická (typická) resekcia pečene, ostatné, laparotomicky
5n523.41	Anatomická (typická) resekcia pečene, ostatné, laparoskopick
5n523.42	Dvojetapová resekcia pečene ALLPS – 1. a 2. fáza
5n52x.0	Anatom.(typ)res.pečene,ost,lpt
5n52x.2	Anatomická (typická) resekcia pečene, ostatné, lsk
5n531	Odstr.hepatál. transplantátu ako samostatný výkon
5n532	Odstr.vlast.tkaniva pečene ako samost.výk.
5n533	Ľ-str.bisegmentekt.pečene(res.sgm2,3),org.darc.počas života
5n534	Ľ-str.hemihepatekt.(res.sgm1,2,3,4a,4b)org.darc.počas života
5n535	P-str.hemihepatekt.(res.sgm 5-8)org.darcovstvo počas života
5n536	Res.časti peč., ďalšie segm.kombi.pre org.darcov.poč.života
5n53x	Hepatektómia pre transplantáciu, ostatné
5n540	Kompletná transplantácia pečene
5n541	Parciálna (Split-Hepar) transplatacia pečene
5n542	Transpl.ľavého hepat.laloku dodatočne k vlast.org.
5n54x	Transplantácia pečene:ostatné
5n550.10	Sutúra a opich pečene-hemostáza v súvisl.s úrazom,lpt
5n550.11	Sutúra a opich pečene za účel.hemostázy v súvisl.s úrazom,lsk
5n550.20	Sutúra a opich pečene za účel.hemostázy v i.súvisl.ako úraz,lpt
5n550.22	Sutúra a opich pečene za účel.hemostázy v i.súvisl.ako úraz,lsk
5n551	Tamponáda pečene
5n552	Rekonštrukcia pečene, plastika omenta
5n590.0	Biopsia pečene, laparotomicky
5n591.0	Incízia pečene:bez ďalších výkonov
5n591.1	Incízia pečene:drenáž
5n591.20	Fenestrácia cysty pečene, laparotomicky
5n591.22	Fenestrácia cysty pečen, laparoskopicky
5n591.x	Incízia pečene:ost.
5n610	Excízia zbytkového kýpťa ductusu cysticus
5n611.0	Cholecystotómia:laparotomicky
5n611.2	Cholecystotómia:laparoskopicky
5n611.3	Cholecystotómia:konv.lsk.-lpt.
5n612	Cholecystostómia
5n613.1	Biliodigestívna anastomóza k duodenu
5n613.2	Biliodigestívna anastomóza k jejunu
5n613.3	Biliodigestívna anastomóza k jejunu,interpoz.čr.klučky
5n613.4	Biliodigestívna anastomózak jejunu s Roux-Y
5n613.5	Biliodigestívna anastomóza:ostatné
5n614.1	Resekcia žlčových ciest, laparotomicky
5n614.2	Cholecystotómia, cholecystostómia, excízia/resekcia chorého
5n620.0	Cholecystektómia jednoduch.bez revízie žlčových ciest:lpt.
5n620.2	Cholecystektómia jednoduch.bez revízie žlčových ciest:lsk.
5n620.4	CHE jednod.bez revízie žlčových ciest:konv.lsk.-lpt.
5n621.0	Cholecystektómia jednoduchá s revíziou žlčových ciest:lpt.
5n621.2	Cholecystektómia jednoduchá s revíziou žlčových ciest:lsk.
5n621.4	CHE jednoduchá s revíziou žlčových ciest:konv.lsk.-lpt.
5n623	Cholecystektómia:rozšírená
5n624.1	CHE simultánne bez OP revízie žlč.ciest počas 1 lpt.z i.dôv.
5n624.2	CHE simultánne s OP revíz.žlč.ciest počas 1 lpt.z i.dôv.
5n625.1	CHE simultánne bez OP revíz.žlč.ciest počas 1 lsk.z i.dôv.
5n625.2	Cholecystektómia simult.s OP revíz.žlč.c. počas 1 lsk.z i.dôv.
5n62x	Cholecystektómia:ostatné
5n640.00	Vsun./vým.1samoexpand.a nepokryt.stentu v žlč.c:lpt.
5n640.01	Vsun./vým.1samoexp.a nepokryt.stentu v žlč.c:lsk.
5n640.02	Vsun./vým.1samoexp.a nepokryt.stentu v žlč.c:konv.lsk-lpt.
5n640.10	Vsun./vým.2samoexpand.a nepokryt.stentov v žlč.c:lpt.
5n640.11	Vsun./vým.2samoexp.a nepokryt.stentov v žlč.c:lsk.
5n640.12	Vsun./vým.2samoexp.a nepokryt.stentov v žlč.c:konv.lsk-lpt.
5n640.20	Vsun./vým.3samoexpand.a nepokryt.stentov v žlč.c:lpt.
5n640.21	Vsun./vým.3samoexp.a nepokryt.stentov v žlč.c:lsk.
5n640.22	Vsun./vým.3samoexp.a nepokryt.stentov v žlč.c:konv.lsk-lpt.
5n640.30	Vsun./vým.4+samoexpand.a nepokryt.stentov v žlč.c:lpt.
5n640.31	Vsun./vým.4+samoexp.a nepokryt.stentov v žlč.c:lsk.
5n640.32	Vsun./vým.4+samoexp.a nepokryt.stentov v žlč.c:konv.lsk-lpt.
5n641.00	Vsun./vým.1samoexp.a pokryt.stent-prot.v ž.c:lpt.
5n641.01	Vsun./vým.1samoexp.a pokryt.stent-protéz.v žlč.c:lsk.
5n641.02	Vsun./vým.1samoexp.a pokryt.stent-prot.v ž.c:konv.lsk-lpt.
5n641.10	Vsun./vým.2samoexp.a pokryt.stent-protéz.v žlč.c:lpt.
5n641.11	Vsun./vým.2samoexp.a pokryt.stent-prot.v ž.c:lsk.
5n641.12	Vsun./vým.2samoexp.a pokryt.stent-prot.v ž.c:konv.lsk-lpt.
5n641.20	Vsun./vým.3samoexp.a pokryt.stent-prot.v ž.c:lpt.
5n641.21	Vsun./vým.3samoexp.a pokryt.stent-protéz v žlč.c:lsk.
5n641.22	Vsun./vým.3samoexp.a pokryt.stent-prot.v ž.c:konv.lsk-lpt.
5n641.30	Vsun./vým.4+samoexp.a pokryt.stent-prot.v žlč.c:lpt.
5n641.31	Vsun./vým.4+samoexp.a pokryt.stent-prot.v žlč.c:lsk.
5n641.32	Vsun./vým.4+samoexp.a pokryt.stent-prot.v ž.c:konv.lsk-lpt.
5n64x.0	Vsun/vým.samoexp.st/prot.v žlč.c:ost.stenty:lpt.

5n64x.1	Vsun/vým.samoexp.st/prot.v žlč.c:ost.stenty:lsk.
5n64x.2	Vsun/vým.samoexp.st/prot.v žl.c:ost.stenty:konv. lsk.-lpt.
5n650.0	Dilatácia na Oddiho zvierači a papilla duodeni major:lpt.
5n650.4	Dilat.na Oddiho zvierači a Pap.duodeni major:konv.lsk.-lpt.
5n650.x	Dilatácia na Oddiho zvierači a papilla duodeni major:ost.
5n651.0	Incíz.Oddi zvier.a papilla duodeni major[papilotómia]:lpt.
5n651.2	Incíz.Oddi zvier.a papilla duodeni major[papilotómia]:lsk.
5n651.4	Incíz.Oddi zv.a papilla d.major[papilotómia]konv.lsk.-lpt.
5n651.x	Incíz.Oddi zvier.a papilla d. major[papilotómia]:ost.
5n652.0	Ost.incízie (s duodenot) na Oddi zv.a papilla d.major:lpt.
5n652.2	Ost.incízie (s ddnt) na Oddi zv.a papilla d.major:lsk.
5n652.4	Ost.incízie (s ddnt) na Oddi zv.a Pap.d.major:zm.lsk.-lpt.
5n652.x	Ost.incízie (s ddnt) na Oddi zv.a papilla d.major:ost.
5n653.0	Deštrukcia chor.tk.papilla duodeni major:lpt.
5n653.2	Deštrukcia chor.tk.papilla duodeni major:lsk.
5n653.4	Deštrukcia chor.tk.papilla duodeni major:zm.lsk.-lpt.
5n653.x	Deštrukcia chor.tk.papilla duodeni major:ost.
5n655.0	Ost.excíz./deštr.na Oddi zv.a na papilla d.major:lpt.
5n655.2	Ost.excíz./deštr.na Oddi zv.a na papilla d.major:lsk.
5n655.4	Ost.excíz./deštr.na Oddi zv.a na papilla d.major:zm.lsk.-lpt.
5n655.x	Ost.excíz./deštr.na Oddi zv.a na papilla d.major:ostatné
5n65x.0	Iné OP na Oddi zv.a na papilla d. major:lpt
5n65x.2	Iné OP na Oddi zv.a na papilla d. major:lsk.
5n65x.4	Iné OP na Oddi zv.a na papilla d. major:konv.lsk.-lpt.
5n65x.x	Iné OP na Oddi zv.a na papilla d. major:ost.
5n690.0	Incízia ductus choledochus:lpt.
5n690.2	Incízia ductus choledochus:lsk.
5n690.4	Incízia ductus choledochus:konv.lsk.-lpt.
5n692.0	Odstránenie konkrementu zo žlčových ciest:lpt.
5n692.2	Odstránenie konkrementu zo žlčových ciest lsk.
5n692.4	Odstránenie konkrementu zo žlčových ciest:konv.lsk.-lpt.
5n693.0	Excízia žlčových ciest:lpt.
5n693.2	Excízia žlčových ciest:lsk.
5n693.4	Excízia žlčových ciest:konv.lsk.-lpt.
5n694.0	Deštrukcia žlčových ciest:lpt.
5n694.2	Deštrukcia žlčových ciest:lsk.
5n694.4	Deštrukcia žlčových ciest:konv.lsk.-lpt.
5n695.0	Drenáž na žlčových cestách:lpt.
5n695.2	Drenáž na žlčových cestách:lsk.
5n695.4	Drenáž na žlčových cestách:konv.lsk.-lpt.
5n69a.0	Odstr.aloplast.materiálu na žlč.cest:lpt.
5n69a.2	Odstr.aloplast.materiálu na žlč.cest:lsk.
5n69a.4	Odstr.aloplast.mat.na žlč.cest:konv.lsk.-lpt.
5n69b.0	Hemostáza žlčových ciest:lpt.
5n69b.2	Hemostáza žlčových ciest:lsk.
5n69b.4	Hemostáza žlčových ciest:zm.lsk.-lpt.
5n69c.0	Revízia žlč.ciest ako samost.výk:lpt.
5n69c.2	Revízia žlč.ciest ako samost.výk:lsk.
5n69c.4	Revízia žlč.ciest ako samost.výk:konv.lsk.-lpt.
5n69d.0	Vsun.protézy bez samoexpand.schop.do žlč.ciest:lpt.
5n69d.2	Vsun.protézy bez samoexpand.schop.do žlč.ciest:lsk.
5n69d.4	Vsun.protézy bez samoexp.schop.do žlč.ciest:zm.lsk.-lpt.
5n69e.0	Vsun.2/viac protéz bez samoexpand.sch.do žlč.ciest:lpt.
5n69e.2	Vsun.2/viac protéz bez samoexpand.sch.do žlč.ciest:lsk.
5n69e.4	Vsun.2/viac protéz bez samoexp.sch.do žlč.c:zm.lsk.-lpt.
5n69f.0	Vým.protézy bez samoexpand.schop.v žlč.cestách:lpt.
5n69f.2	Výmena protézy bez samoexpand.schop.v žlč.cestách:lsk.
5n69f.4	Vým.protézy bez samoexpand.schop.v žlč.cest:zm.lsk.-lpt.
5n69g	Sutúra žlčovodov po poranení
5n69j	Zrušenie biliodigestívnej anastomózy na žlčníku a žlčovodoch
5n69k	Premena biliodig.anast.na žlčníku a žlč.c.z reflux.na antireflx.
5n69l	Revízia anastomózy žlčových ciest
5n69m	Uzavretie fistuly ductus choledochus
5n69x.0	Ostat.operácie na žlč.cestách:lpt.
5n69x.2	Ostat.operácie na žlč.cestách:lsk.
5n69x.4	Ostat.operácie na žlč.cestách:konv.lsk.-lpt.
5n710.0	Incízia pankreasu bez ďalších výkonov
5n710.1	Drenáž pankreasu
5n710.2	Incízia pankreasu s odstránením konkrementov
5n710.x	Incízia, drenáž pankreasu, ostatné
5n711	Excízia chorého tkaniva pankreasu
5n712.0	Deštrukcia chor.tkaniva pankreasu bez laváže
5n712.1	Deštrukcia chor.tkaniva pankreasu s lavážou
5n715	Ost.lok.excízia a deštr.chor.tkanív pankreasu
5n716.1	Pankreatogastrostómia
5n716.2	Pankreatoduodenostómia
5n716.3	Pankreatojejunostómia
5n716.40	Pseudocystogastrostómia, laparotomicky
5n716.41	Pseudocystogastrostómia, laparoskopicky
5n716.x	Vnútor.drenáž pankreasu a derivácia pseudocysty pankr,ost.
5n720.0	Enukleácia nádoru pankreasu:laparotomicky
5n720.2	Enukleácia nádoru pankreasu:laparoskopicky
5n721.0	Parciál.ľ-str.pankreatektómia bez anastomózy:lpt.
5n721.2	Parciál.ľ-str.pankreatektómia bez anastomózy:lsk.
5n721.4	Parciál.ľ-str.pankreatektómia bez anastomózy:zm.lsk.-lpt.
5n722	Parc.res.hlavy pankreasu so zachov.pyloru
5n723	Parc.res.hlavy pankreasu so zachov.duodena
5n724	Segmentárna pankreatektómia
5n725	Parciálna pankreaektómia s čiastočnou resekciou žalúdka
5n72a	Tot.pankreatektómia s parciálnou resekciou žalúdka
5n72b	Tot.pankreatektómia so zachov.pyloru
5n72c	Tot.pankreatektómia so zachov.duodena
5n72d	Tot.pankreatektómia:ostránenie transplantátu pankreasu
5n72x.0	Parciálna pankreatektómia, ostatné
5n72x.1	Totálna pankreatektómia, ostatné
5n740	Anastomóza ductus pankreatikus k žalúdku
5n741	Anastomóza ductus pankreatikus k jejunu
5n742	Anastomóza ductus pankreatikus k duodenu
5n743	Anastom.d.pancreat k jejunu s Roux-Y-anastom.
5n74a	Transpl.pankr:inj.z pankreat.tk.(transpl.pankr.ostrov)
5n74b	Transplantácia pankreasu (celý orgán)
5n74c	Transplantácia pankreasu a obličky
5n74x	Anastomóza ductus pankreaticus:ostatné
5n790.0	Incízia ductus pancreaticus:lpt.
5n790.2	Incízia ductus pancreaticus:lsk.
5n790.4	Incízia ductus pancreaticus:konv.lsk.-lpt.
5n790.x	Incízia ductus pancreaticus:ostatné
5n791.0	Incízia papily pankreasu [papilotómia]:lpt.
5n791.x	Incízia papily pankreasu [papilotómia]:ostatné
5n792.0	Odstr.konkrementu z ductus pancreat:lpt.
5n792.x	Odstr.konkrementu z ductus pancreat:ost.
5n793.0	Excízia ductus pancreaticus:lpt.
5n793.x	Excízia ductus pancreaticus:ostatné
5n794.0	Deštrukcia ductus pancreaticus:lpt.
5n794.x	Deštrukcia ductus pancreaticus:ostatné
5n795.0	Drenáž ductus pancreaticus:lpt.
5n795.x	Drenáž ductus pancreaticus:ostatné
5n79a.0	Dilatácia pankreatických vývodov:lpt.
5n79a.x	Dilatácia pankreatických vývodov:ostatné
5n79b.0	Odstr.aloplast.materiálu z pankreat.vývodov:lpt.
5n79b.x	Odstr.aloplast.materiálu z pankreat.vývodov:ost.
5n79c.0	Hemostáza na pankrease a pankreatických cestách:lpt.
5n79c.x	Hemostáza na pankrease a pankreatických cestách:ost.
5n79d.0	Revízia na pankrease a pankr.c.ako samost.výk:lpt.
5n79d.x	Revízia na pankrease a pankr.c.ako samost.výk:ostatné
5n79g.0	Vsun.samoexp.protézy na pankrease a pankr.c:laparot.
5n79g.x	Vsun.samoexp.protézy na pankrease a pankr.c:ost.
5n79h.0	Vsun.protézy bez samoexp.schop.pankreas a pankr.c:lap
5n79h.x	Vsun.protézy bez samoexp.schop.pankreas a pankr.c:ost.
5n79j.0	Výmena samoexp.protézy na pankrease a pankr.c:laparot.
5n79j.x	Výmena samoexp.protézy na pankrease a pankr.c:ost.
5n79k.0	Vým.protézy bez samoexp.schop.pankreas a pankr.c:lpt.
5n79k.x	Vým.protézy bez samoexp.schop.pankreas a pankr.c:ost.
5n79m.0	Sutúra na pankrease a pankr.cestách po poranení:lpt.
5n79m.2	Sutúra na pankrease a pankr.cestách po poranení:lsk.
5n79m.4	Sutúra na pankrease a pankr.cestách po poran.:konv.lsk.-ltp.
5n79m.x	Sutúra na pankrease a pankr.cestách po poranení:ost.
5n79x.0	Iné OP na pankrease a pankr.cest:lpt.
5n79x.2	Iné OP na pankrease a pankr.cest:lsk.
5n79x.4	Iné OP na pankrease a pankr.cest:zm.lsk.-lpt.

5n79x.x	Iné OP na pankrease a pankr.cest:ostatné
5n810.0↔	Uzav.ingui.hernie bez plast:s vys.podviaz.vaku her.a čiast.res.
5n810.1↔	Uzavr.inguin.her.bez plast:s res.steny hydrokély
5n810.2↔	Uzavr.inguin.her.bez plas:s funikulol.a dislok.semenníka
5n810.3↔	Uzavr.inguin.hernie bez plats:bez ď.výkonov
5n810.x↔	Uzavretie inguin.hernie bez plastiky:ostatné
5n811↔	Uzavretie inguinálnej hernie s plastikou
5n812↔	Uzavr.inguin.hernie s autológ.materiálom
5n813.0↔	Uzavretie inguin.hernie s aloplast.mat:lpt.
5n813.1↔	Uzavretie inguin.hernie s alopl.mat:lsk.transperitoneálne
5n813.2↔	Uzavretie ingv.hernie s alopl.mat:esk,totál.extraperit.pr.
5n813.x↔	Uzavretie inguin.hernie s aloplast.mat:ost.
5n814↔	Uzavr.inguin.her.s res.čreva bez dodatoč.lpt.
5n815.0↔	Uzavr.inguin.her.pri recid.s plast.bez funik.-orchidolýzy
5n815.1↔	Uzavr.inguin.her.pri recidíve s plast.s funikulo-orchidolýzou
5n816↔	Uzavretie inguin.hernie pri recidíve s autolog.mat.
5n817.0↔	Uzavretie inguin.hernie pri recidíve s alopl.mat:lpt.
5n817.1↔	Uzavr.inguin.her.pri recid s alopl.mat:lsk.transperit.
5n817.2↔	Uzavr.inguin.her.pri recid.s alopl.mat:esk,tot.extraperit.p.
5n817.x↔	Uzavretie inguin.hernie pri recidíve s aloplast.mat:ost.
5n818↔	Uzavr.inguin.her.pri recid.s alopl.mat:res.čr.bez dodatoč.lpt.
5n81x↔	Uzavretie inguin.hernie pri recidíve s alopl.mat:ostatné
5n820↔	Uzavretie femorál.hernie bez plastiky
5n821↔	Uzavretie femorálnej hernie s plastikou
5n822↔	Uzavretie femorálnej hernie s autológ.mat.
5n823.0↔	Uzavretie femorálnej hernie s alopl.mat:otv.ch.
5n823.1↔	Uzavr.fem.her s aloplast.mat:lsk.transperit.
5n823.2↔	Uzavr.fem.her.s alopl.mat:esk.,tot.extraperit.príst.
5n823.x↔	Uzavretie femorálnej hernie s alopl.mat:ost.
5n824↔	Uzavr.femorál.her.s resek.čr:bez dodatoč.laparotómie
5n825↔	Uzavretie femorál.hernie pri recidíve s plastikou
5n826↔	Uzavretie femor.hernie pri recidíve s autológ.mat.
5n827.0↔	Uzavretie femorálnej hernie pri recidíve s alopl.mat:lpt.
5n827.1↔	Uzavr.fem.her.pri recid.s alopl.mat:lsk.transperit.
5n827.2↔	Uzav.femorál.hernie pri recid,esk totál.extraperiton.prístup
5n827.x↔	Uzavretie femor.hernie:pri recidíve:ostatné
5n828↔	Uzavr.fem.her.pri recid.s resek.čr:bez dodat.laparotóm.
5n82x↔	Uzavretie femorálnej hernie:pri recidíve,s alopl.mat:ost.
5n830.1	Uzavr.umbilik.hernie bez plastiky s exstirpáciou pupoč.cysty
5n830.2	Uzavr.umbilik.her.bez plast.s odstr.urachu
5n830.3	Uzavr.umbilik.her.bez plast.bez ďalších výkonov
5n830.x	Uzavretie umbilikálnej hernie bez plastiky:ostatné
5n831	Uzavretie umbilikálnej hernie s plastikou
5n832	Uzavretie umbilikálnej hernie s autológ.mat.
5n833.0	Uzavretie umbilikálnej hernie s alopl.mat:lpt.
5n833.1	Uzav.umb.her.s alopl.mat:lsk.transperitoneálne
5n833.2	Uzav.umb.her.s alopl.mat:esk.,tot.extraperit.prístup
5n833.x	Uzavretie umbilikálnej hernie s alopl.mat:ostatné
5n83x	Uzavretie umbilikálnej hernie:ostatné
5n840	Uzavretie epigastrickej hernie bez plastiky
5n841	Uzavretie epigastrickej hernie s plastikou
5n842	Uzavretie epigastrickej hernie s autológ.mat.
5n843.0	Uzavretie epigastrickej hernie s alopl.mat:lpt.
5n843.1	Uzavretie epigastr.her s alopl.mat:lsk.transperitoneál.
5n843.2	Uzav.epigastr.her.s alopl.mat:esk.,tot.extraperit.príst.
5n843.x	Uzavretie epigastrickej hernie s alopl.mat:ostatné
5n84x	Uzavretie epigastrickej hernie:ostatné
5n850	Uzavretie hernie v jazve bez plastiky
5n851	Uzavretie hernie v jazve s plastikou
5n852	Uzavretie hernie v jazve s autológ.mat.
5n853	Uzavretie hernie v jazve s alogén.mat.
5n854.1	Uzavretie hernie v jazve s alopl.mat:lsk.transperitoneálne
5n854.3	Uzavr.her.v jazve s alopl.mat:otv.ch.ako posil.bruš.st.
5n854.4	Uzavr.her.v jazve s alopl.mat:otv.ch.ako náhrada bruš.st.
5n854.x	Uzavretie hernie v jazve s alopl.mat:ostatné
5n85x	Uzavretie hernie v jazve:ostatné
5n860	Uzáver VVCH bruš.steny bez plastiky
5n861	Uzáver VVCH brušnej steny s plastikou
5n862	Uzáv.VVCH br.st.(omfalok.,laparosch) s autológ.mat.
5n863	Uzáv.VVCH bruš.steny s alog.mat.
5n864	Uzáv.VVCH bruš.steny s alopl.mat.
5n86x	Iné uzávery VVCH bruš.steny
5n870	Uzavretie diafragmatickej hernie bez plastiky
5n871	Uzavretie diafragmatickej hernie s plastikou
5n872	Uzavretie diafragmatickej hernie s autogen.m.
5n873	Uzavretie diafragmatickej hernie s alogén.m.
5n874.0	Uzavr.diafragm.her.s alopl.mat:lpt.
5n874.1	Uzavr.diafr.hernie s alopl.mat:lsk.transperit
5n874.2	Uzav.diafr.her.s alopl.mat:esk.totál.extaperit.prist.
5n874.3	Uzav.diafr.hernie s alopl.mat:transtorak.
5n874.4	Uz.diafragmat.her.s alopl.mat:torakoabd.
5n874.5	Uzavr.diafr.her.s alopl.mat:torakoskop.
5n874.x	Uzavr.diafragm.her.s alopl.mat:ost.
5n875	Uzavr.diafragm.hernie pri recidíve bez plast.
5n876	Uzavr.diafragm.hernie pri recidíve s plast.
5n877	Uzavr.diafragm.hernie pri recidíve s autológ.m.
5n878	Uzavr.diafragm.hernie pri recidíve s alogén.m.
5n879.0	Uzavr.diafragm.her.pri recidíve s alopl.mat:lpt.
5n879.1	Uz.diafr.hernie pri recid.s alopl.mat:lsk,transperiton.
5n879.2	Uz.diafr.hernie pri recid.s alopl.mat:esk.tot.extrperit.prís
5n879.3	Uzavr.diafr.hernie pri recid.s alopl.mat:transtorak.
5n879.4	Uzavr.diafr.hernie pri recid.s alopl.mat:torakoabdom.
5n879.5	Uzavr.diafr.hernie pri recid.s alopl.mat:torakoskopic.
5n879.x	Uzavretie diafragmat.hernie pri recidíve s alopl.mat:ost.
5n87x	Uzavretie diafragmatickej hernie:ostatné
5n890	Uzavretie ďal.abdominálnych hernií bez plast.
5n891	Uzavretie ďalších abdominálnych hernií s plastikou
5n892	Uzavretie ďalších abdominálnych hernií s autológ.mat.
5n893.0	Uzavretie ďal.abdom.hernií alopl.mat:lpt.
5n893.1	Uzavr.ď.abdom.hernií s alopl.mat:lsk.transperit.
5n893.2	Uzavr.ď.abd.her.s alopl.mat:esk.totál.extraperit.p.
5n893.x	Uzavretie ďalších abdominálnych hernií s alopl.mat:ost.
5n89x	Iné uzavretie ďalších abdom.hernií:ostatné
5n910	Biopsia peritonea:laparotomicky
5n911	Exploratívna laparotómia
5n912	Laparotómia s drenážou
5n913	Relaparotómia
5n914	Second-look-laparotómia
5n915	Exploratívna lumbotómia
5n916	Opakovaná lumbotómia
5n917	Biopsia peritonea laparoskopicky
5n91x	Laparotómia a lumbotómia, ostatné
5n920.1	Incízia brušnej steny:explorácia
5n920.2	Incízia brušnej steny:extraperitoneálna drenáž
5n920.3	Incízia brušnej steny:odstránenie cudz.t.
5n920.x	Incízia brušnej steny:ostatné
5n921	Excízia ch.zm.tk.brušnej steny
5n922	Omfalektómia chor.zm.tkaniva bruš.steny
5n923	Deštrukcia chorob.zmen.tk.brušnej steny
5n929	Excízia a deštrukcia ch.zm.tk.bruš.steny:iné
5n92a	Excízia appendix epiploica
5n92b	Resekcia mesentéria
5n92c	Omentektómia peritoneálneho tkaniva
5n92d.0	Parciál.parietálna peritoneálna ektómia peritoneál.tk.
5n92d.1	Subtotál.parietál.peritoneálna ektómia peritoneál.tk.
5n92d.2	Lok.parietálna peritoneálna ektómia peritoneál.tk.
5n92e	Res.tk.z bruš.reg.bez orgán.priradenia:intraperit.
5n92x	Incízie,excízie,deštrukcie chor.tkaniva brušnej steny:ost.
5n930	Sutúra brušnej steny po poranení
5n931	Sutúra mesenteria,omenti majus al.minus po poranení
5n932.1	Plast.rekonštr.bruš.steny s autológnym materiálom
5n932.2	Plast.rekonštr.bruš.steny s aloplastickým materiálom
5n932.x	Plast.rekonštr.bruš.steny, ostatné
5n933	Plastická rekonštrukcia omenta
5n934.1	Plast.OP diastázy priamych bruš.sval.
5n934.2	Plast.OP diast.priam.br.sval.s OP umbil.hernie
5n93x	Plast.rekonštr.brušnej steny a peritonea:ostatné
5n991	Revízia dutiny brušnej pre krvácanie
5n991.1	Sekundárne uzavretie brušnej steny
5n991.2	Definitívne uzavretie brušnej steny

5n991.x	Ostatné uzávery brušnej steny a peritonea
5n993	Odstránenie cudzieho telesa z brušnej dutiny
5n994	Vsunutie peritoneovaskulárneho shuntu do bruš.dut
5n995	Implantácia katétrového systému do brušnej dutiny
5n996	Revízia katétrového systému v brušnej dutine
5n997	Odstránenie katétrového systému z brušnej dutiny
5n998.0	Laparoskopia s drenážou
5n998.1	Laparoskopia s adheziolýzou
5n998.2	Laparotómia s adheziolýzou
5n998.3	Laparoskopia s adheziolýzou v gynekológii
5o100.1↔	Sutúra obličky po poranení:laparotomicky
5o100.2↔	Sutúra obličky po poranení:lumbotomicky
5o100.4↔	Sutúra obličky po poranení:laparoskopicky
5o100.x↔	Sutúra obličky po poranení:ostatné
5o101.1↔	Plastická rekonštrukcia obličky:laparotomicky
5o101.2↔	Plastická rekonštrukcia obličky:lumbotomicky
5o101.4↔	Plastická rekonštrukcia obličky:laparoskopicky
5o101.x↔	Plastická rekonštrukcia obličky:ostatné
5o102.1↔	Uzavretie fistuly obličky:laparotomicky
5o102.2↔	Uzavretie fistuly obličky:lumbotomicky
5o102.4↔	Uzavretie fistuly obličky:laparoskopicky
5o102.x↔	Uzavretie fistuly obličky:ostatné
5o103.1↔	Oddelenie podkovovitej obličky:laparotomicky
5o103.2↔	Oddelenie podkovovitej obličky:lumbotomicky
5o103.4↔	Oddelenie podkovovitej obličky:laparoskopicky
5o103.x↔	Oddelenie podkovovitej obličky:ostatné
5o104.1↔	Plastika obličkovej panvičky:laparotomicky
5o104.2↔	Plastika obličkovej panvičky:lumbotomicky
5o104.4↔	Plastika obličkovej panvičky:laparoskopicky
5o104.5↔	Plastika obličkovej panvičky:roboticky
5o104.x↔	Plastika obličkovej panvičky:ostatné
5o105.1↔	Ureterokalikostómia:laparotomicky
5o105.2↔	Ureterokalikostómia:lumbotomicky
5o105.4↔	Ureterokalikostómia:laparoskopicky
5o105.5↔	Ureterokalikostómia:roboticky
5o105.x↔	Ureterokalikostómia:ostatné
5o106.1↔	Ureteropyelostómia:laparotomicky
5o106.2↔	Ureteropyelostómia:lumbotomicky
5o106.4↔	Ureteropyelostómia:laparoskopicky
5o106.5↔	Ureteropyelostómia:roboticky
5o106.x↔	Ureteropyelostómia:ostatné
5o107.1↔	Pyelopyelostómia pri zdvoj.syst:lpt.
5o107.2↔	Pyelopyelostómia pri zdvoj.syst:lumbt.
5o107.4↔	Pyelopyelostómia pri zdvoj.syst:lsk.
5o107.x↔	Pyelopyelostómia pri zdvoj.syst:ostatné
5o108.1↔	Transureteropyelostómia:lpt.
5o108.2↔	Transureteropyelostómia:lumbt.
5o108.4↔	Transureteropyelostómia:lsk.
5o108.x↔	Transureteropyelostómia:ostatné
5o109.1↔	Uzavretie nefrostómie:lpt.
5o109.2↔	Uzavretie nefrostómie:lumbt.
5o109.4↔	Uzavretie nefrostómie:lsk.
5o109.x↔	Uzavretie nefrostómie:ostatné
5o10a.1↔	Dilatácia zúž.nefrostom.kanála:lpt.
5o10a.2↔	Dilatácia zúž.nefrostom.kanála:lumbt.
5o10a.4↔	Dilatácia zúž.nefrostom.kanála:lsk.
5o10a.x↔	Dilatácia zúž.nefrostom.kanála:ostatné
5o10x.1↔	Iná rekonštrukcia obličky:lpt.
5o10x.2↔	Iná rekonštrukcia obličky:lumbt.
5o10x.4↔	Iná rekonštrukcia obličky:lsk.
5o10x.x↔	Iná rekonštrukcia obličky:ostatné
5o110.1↔	Radikálna nefrektómia:lpt.
5o110.2↔	Radikálna nefrektómia:lumbt.
5o110.3↔	Radikálna nefrektómia:torakoabd.
5o110.4↔	Radikálna nefrektómia:lsk.
5o110.5↔	Radikálna nefrektómia:roboticky
5o110.6↔	Radikálna nefrektómia s použ.mimotelového obehu
5o110.x↔	Radikálna nefrektómia:ostatné
5o111.1↔	Radikálna nefrektómia s ureterektómiou:lpt.
5o111.2↔	Radikálna nefrektómia s ureterektómiou:lumbt.
5o111.4↔	Radikálna nefrektómia s ureterektómiou:lsk.
5o111.5↔	Radikálna nefrektómia s ureterektómiou:rob.
5o111.x↔	Radikálna nefrektómia s ureterektómiou:ostatné
5o112.1↔	Radik.nefrektómia.s esk.vytiah.močovodu vr.reg.LNE:lpt.
5o112.2↔	Radik.nefrektómia.s esk.vytiahn.močov.vr.reg.LNE:lumbt.
5o112.4↔	Radik.nefrektómia.s esk.vytiahn.močov.vr.reg.LNE:lsk.
5o112.5↔	Radik.nefrektómia.s esk.vytiahn.močov.vr.reg.LNE:rob.
5o112.x↔	Radik.nefrektómia.s esk.vytiahn.močov.vr.reg.LNE:ostatné
5o113.4↔	Nefrektómia pre nenádorové ochor.rukou asist:lsk.
5o114.4↔	Ureteronefrektómia pre nenádorové ochor:lsk.
5o115.01↔	Nefrektómia transplantovanej obličky:lpt.
5o115.02↔	Nefrektómia transplantovanej obličky:lumbt.
5o115.04↔	Nefrektómia transplantovanej obličky:lsk.
5o115.0x↔	Nefrektómia transplantovanej obličky:ostatné
5o115.11↔	Nefrektómia pre transpl.od živého darcu:lpt.
5o115.12↔	Nefrektómia pre transpl.od živého darcu:lumbt.
5o115.14↔	Nefrektómia pre transpl.od živého darcu:lsk.
5o115.1x↔	Nefrektómia pre transpl.od živého darcu:ostatné
5o116.1↔	Nefrektómia bez ďalších výkonov:lpt.
5o116.2↔	Nefrektómia bez ďalších výkonov:lumbt.
5o116.4↔	Nefrektómia bez ďalších výkonov:lsk.
5o116.5↔	Nefrektómia bez ďalších výkonov:roboticky
5o116.x↔	Nefrektómia bez ďalších výkonov:ostatné
5o117.1↔	Nefrektómia s ureterektómiou:lpt.
5o117.2↔	Nefrektómia s ureterektómiou:lumbt.
5o117.4↔	Nefrektómia s ureterektómiou:lsk.
5o117.5↔	Nefrektómia s ureterektómiou:roboticky
5o117.x↔	Nefrektómia s ureterektómiou:ostatné
5o11x.1↔	Iná nefrektómia:laparotomicky
5o11x.2↔	Iná nefrektómia:lumbtomicky
5o11x.3↔	Iná nefrektómia:torakoabd.
5o11x.4↔	Iná nefrektómia:lsk.
5o11x.5↔	Iná nefrektómia:roboticky
5o11x.x↔	Iná nefrektómia:ostatné
5o120.1↔	Parciálna resekcia obličky:lpt.
5o120.2↔	Parciálna resekcia obličky:lumbt.
5o120.4↔	Parciálna resekcia obličky:lsk.
5o120.5↔	Parciálna resekcia obličky:roboticky
5o120.x↔	Parciálna resekcia obličky:ostatné
5o121.1↔	Parciálna resekcia obličky s ureterektómiou:lpt.
5o121.2↔	Parc.res.obličky s ureterektómiou:lumbt.
5o121.4↔	Parciálna resekcia obličky s ureterektómiou:lsk.
5o121.5↔	Parciálna resekcia obličky s ureterektómiou:rob.
5o121.x↔	Parc.resekcia obličky s ureterektómiou:ostatné
5o122.1↔	Parc.res.obličky s chladiacou perfúziou:lpt.
5o122.2↔	Parc.res.obličky s chladiacou perfúziou:lumbt.
5o122.4↔	Parc.res.obličky s chladiacou perfúziou:lsk.
5o122.x↔	Parc.res.obličky s chladiacou perfúziou:ostatné
5o12x.1↔	Iná parciálna resekcia obličky:lpt.
5o12x.2↔	Iná parciálna resekcia obličky:lumbt.
5o12x.4↔	Iná parciálna resekcia obličky:lsk.
5o12x.5↔	Iná parciálna resekcia obličky:roboticky
5o12x.x↔	Iná parciálna resekcia obličky:ostatné
5o131.1↔	Nefrostómia:lpt.
5o132.0↔	Odstránenie konkrementu z obličky:otv.ch.
5o140↔	Transplantácia obličky:alogénny živý darca
5o141↔	Transpl.obličky:alogénny mŕtvy darca
5o142↔	Transplantácia obličky:syngénny darca
5o143↔	Autotransplantácia obličky
5o144↔	Autotransplantácia obličky po extrakorporálnej res.
5o145↔	Transpl.obličky:en bloc transplantát
5o14x↔	Transplantácia obličky:ostatné
5o150↔	Nefrotómia otvor.chir.
5o151↔	Nefrostómia otv.chir.
5o152↔	Pyelotómia otvor.chir.
5o153.1↔	Endopyelotómia perkutánna
5o153.2↔	Endopyelotómia retrográdna
5o154↔	Pyelostómia otv.chir.
5o155↔	Pyelokalikotómia otvor.chir
5o156↔	Kalikotómia perkutánna

5o157↔ Nefropyelokalikotómia otvor.chir.
5o158↔ Nefrotómia,-stómia,pyelotómia,-stómia otv.ch:punkcia cysty
5o15x↔ Nefrotómia,-stómia,pyelotómia,-stómia otv.pr:ostatné
5o161↔ Perkut.rádiofrekv.ablácia neoplast.ložísk obličky
5o162.1↔ Excízia chorého tkaniva obličky:lpt.
5o162.4↔ Excízia chorého tkaniva obličky:lsk.
5o163.1↔ Deštrukcia chorého tkaniva obličky:lpt.
5o163.4↔ Deštrukcia chorého tkaniva obličky:lsk.
5o165.0↔ Marsupializácia cysty obličky
5o165.4↔ Marsupializácia cysty obličky laparoskopicky
5o190↔ Operácie na obličkových cievach
5o191.1↔ Obnaženie obličky (pre exploráciu):lpt.
5o191.2↔ Obnaženie obličky (pre exploráciu):lumbt.
5o191.3↔ Obnaženie obličky (pre exploráciu):torakoabd.
5o191.4↔ Obnaženie obličky (pre exploráciu):lsk.
5o191.x↔ Obnaženie obličky (pre exploráciu):ostatné
5o192.1↔ Dekapsulácia obličky:lpt.
5o192.2↔ Dekapsulácia obličky:lumbt.
5o192.4↔ Dekapsulácia obličky:lsk.
5o192.x↔ Dekapsulácia obličky:ostatné
5o193.1↔ Nefropexia:lpt.
5o193.2↔ Nefropexia:lumbt.
5o193.4↔ Nefropexia:lsk.
5o193.x↔ Nefropexia:ostatné
5o194.1↔ Operačná revízia obličky:lpt.
5o194.2↔ Operačná revízia obličky:lumbt.
5o194.3↔ Operačná revízia obličky:torakoabd.
5o194.4↔ Operačná revízia obličky:lsk.
5o194.x↔ Operačná revízia obličky:ostatné
5o195↔ OP pre lymfokélu transplantovanej obličky:lsk.
5o196↔ Drenáž lymfokély transplantovanej obličky
5o19x.1↔ Iné OP na obličke:lpt.
5o19x.2↔ Iné OP na obličke:lumbt.
5o19x.3↔ Iné OP na obličke:torakoabd.
5o19x.4↔ Iné OP na obličke:lsk.
5o19x.x↔ Iné OP na obličke:ostatné
5o200.0↔ Sutúra močovodu po poranení:otv.chir.
5o200.4↔ Sutúra močovodu po poranení:lsk.
5o200.x↔ Sutúra močovodu po poranení:ostatné
5o201.0↔ Reanastomóza močovodu:otv.chir.
5o201.4↔ Reanastomóza močovodu:lsk.
5o201.x↔ Reanastomóza močovodu:ostatné
5o202.0↔ Uzavretie ureterokutánnej fistuly:otv.chir.
5o202.4↔ Uzavretie ureterokutánnej fistuly:lsk.
5o202.x↔ Uzavretie ureterokutánnej fistuly:ostatné
5o203.0↔ Uzavretie ureteroenterálnej fistuly:otv.chir.
5o203.4↔ Uzavretie ureteroenterálnej fistuly:lsk.
5o203.x↔ Uzavretie ureteroenterálnej fistuly:ostatné
5o204.0↔ Ureterovezikoneoimplantácia s modelážou močovodu:otv.ch
5o204.4↔ Ureterovezikoneoimplantácia s modelážou močovodu:lsk.
5o204.x↔ Ureterovezikoneoimplantácia s modelážou močovodu:ost.
5o205.0↔ Protireflux.plastika močovodu:otv.chir.
5o205.4↔ Protireflux.plastika močovodu:lsk.
5o205.x↔ Protirefluxová plastika močovodu:ost.
5o206.0↔ Trans-ureteroureterostómia:otv.chir.
5o206.4↔ Trans-ureteroureterostómia:lsk.
5o206.x↔ Trans-ureteroureterostómia:ostatné
5o207.0↔ Čiastočná náhrada močovodu:otv.chir.
5o207.4↔ Čiastočná náhrada močovodu:lsk.
5o207.x↔ Čiastočná náhrada močovodu:ostatné
5o208↔ Náhrada časti močovodu lalokom z moč.mech.
5o209.0↔ Totálna náhrada močovodu:otv.chir.
5o209.4↔ Totálna náhrada močovodu:lsk.
5o209.x↔ Totálna náhrada močovodu:ostatné
5o20a.0↔ Uret-vezikoneoimpl.vr.antirefl.plast.močovod:otv.chir
5o20a.4↔ Uret-vezikoneoimpl.vr.antirefl.plast.močovod:lsk.
5o20a.x↔ Uret-vezikoneoimplantácia vrát.antirefl.plast.močovod:ost.
5o20b.0↔ Uret-vezikoneoimpl,zdvoj.močovod,antirefl.plast:o.ch
5o20b.4↔ Uret-vezikoneoimpl,zdvoj.močov,antirefl.plast:lsk
5o20b.x↔ Uret-vezikoneoimpl,zdvoj.močov,antirefl.plast:ostat.
5o20c.0↔ Transpoz.vlast.močovod.na transplant.oblič:otv.chir
5o20d.0↔ Totál/čiast.náhr.močovod.použ.čr.segm:otv.chir
5o20d.4↔ Totál/čiast.náhr.močovod.použ.čr.segm:lsk
5o20d.x↔ Totál/čiast.náhr.močovod.použ.čr.segm:ostatné
5o20x.0↔ Iná rekonštr.močovodu:otv.chir.
5o20x.4↔ Iná rekonštr.močovodu:lsk.
5o20x.x↔ Iná rekonštr.močovodu:ostatné
5o210.0 Vytvorenie ileálneho rezervoáru (pouchu):otv.ch.
5o210.4 Vytvorenie ileálneho rezervoáru (pouchu):lsk.
5o210.x Vytvorenie ileálneho rezervoáru (pouchu):ostatné
5o211.0 Vytvorenie ileocekálneho rezervoáru(pouchu):otv.ch.
5o211.4 Vytvorenie ileocekálneho rezervoáru(pouchu):lsk.
5o211.x Vytvorenie ileocekálneho rezervoáru(pouchu):ostatné
5o212.0 Vytvorenie rezervoáru z hrubého čreva(pouchu):otv.ch.
5o212.4 Vytvorenie rezervoáru z hrubého čreva(pouchu):lsk.
5o212.x Vytvorenie rezervoáru z hrubého čreva(pouchu):ostatné
5o213.0 Vytvorenie rezervoáru zo žalúdka(pouchu):otv.ch.
5o213.4 Vytvorenie rezervoáru zo žalúdka(pouchu):lsk.
5o213.x Vytvorenie rezervoáru zo žalúdka(pouchu):ostatné
5o214.0 Revízia kontinentnej stómie:otv.ch.
5o214.4 Revízia kontinentnej stómie:lsk.
5o214.x Revízia kontinentnej stómie:ostatné
5o215.0 Revízia kontinenčného ventilu:otv.
5o215.4 Revízia kontinenčného ventilu:lsk.
5o215.x Revízia kontinenčného ventilu:ostatné
5o216.0 Revízia črevného rezervoáru(pouchu):otv.ch.
5o216.4 Revízia črevného rezervoáru(pouchu):lsk.
5o216.x Revízia črevného rezervoáru(pouchu):ostatné
5o217.0 Konv.i.supravez.deriv-na deriv.s vytv.črev.rezerv:otv.ch
5o217.4 Konv.i.supravez.deriv-na deriv.s vytv.črev.rezerv:lsk.
5o217.x Konv.i.supravez.deriv-na deriv.s vytv.črev.rezerv:ost.
5o21a.0 Revíz.ureteroenter.anast.kontin.črev.rzv. vyúst.na kožu:o.ch.
5o21a.4 Revíz.ureteroenter.anast.kontin.črev.rzv. vyúst.na kožu:lsk.
5o21a.x Revíz.ureteroenter.anast.kontin.črev.rezerv.vyúst.na kožu:ost
5o21b.0 Kut.der.moču s čr.rez.(kont.st.):apendikostómiou:otv.
5o21b.4 Kut.der.moču s čr.rez.(kont.st.):apendikostómiou:lsk.
5o21b.x Kut.der.moču s čr.rez.(kont.st.):apendikostómiou:ostatné
5o21c.0 Kut.der.moču s čr.rez.(kont.st.):detubuliz.segm.TČ:otv.chir.
5o21c.4 Kut.der.moču s čr.rez.(kont.st.):detubuliz.segm.TČ:lsk.
5o21c.x Kut.der.moču s čr.rez.(kont.st.):detubuliz.segm.TČ:ostatné
5o21x.0 Kont.črev.rezer.vyúst.na k.[kontin.stóm],iné:otv.ch.
5o21x.4 Kont.čr.rezer.vyúst.na kožu[kont.st],iné:lsk.
5o21x.x Kont.čr.rezer.vyúst.na k.[kont.st],iné:ostatné
5o220.0 Inkont.ureteroileokutaneost.[ileál.konduit]:otv.ch
5o220.4 Inkont.ureteroileokutaneost.[ileál.konduit]:lsk.
5o220.x Inkont.ureteroileokutaneost.[ileál.konduit]:ostatné
5o221.0 Inkont.ureterokolokutaneost.[kolon/sigma kond]:otv.ch.
5o221.4 Inkont.ureterokolokutaneost.[kolon/sigma kond]:lsk.
5o221.x Inkont.ureterokolokutaneost.[kolon/sigma kond]:ost.
5o222.0 Revízia inkontinentnej stómie:otvor.chir.
5o222.4 Revízia inkontinentnej stómie:lsk.
5o222.x Revízia inkontinentnej stómie:ostatné
5o223.0 Revíz.ureteroenterál.anastomózy inkontinent.stómie:otv.ch.
5o223.4 Revíz.ureteroenterál.anastomózy inkontinent.stómie:lsk.
5o223.x Revíz.ureteroenterál.anastomózy inkontinent.stómie:ost.
5o224.0 Revíz.črevného interponátu inkontinentnej stómie:otv.ch.
5o224.4 Revíz.črevného interponátu inkontinentnej stómie:lsk.
5o224.x Revíz.črevného interponátu inkontinentnej stómie:ostatné
5o225.0 Konv.i.supravez.deriv.moču na deriv.s čr.interponát:o.ch
5o225.4 Konv.i.supravez.deriv.moču na deriv.s čr.interponát:lpsk
5o225.x Konv.i.supravez.deriv.moču na deriv.s čr.interponát:ost.
5o22x.0 Kut.der.moču s pou.črev.interp:inkontin.stómia:iná:otv.ch.
5o22x.4 Kutánna deriv.moču s pou.čr.interpon:ink.stómia:iná:lsk.
5o22x.x Kut.derivácia moču s pou.črev.interpon:ink.stómia:iná:ost.
5o230.1 Kruhová ureterokutaneostómia:lpt.
5o230.2 Kruhová ureterokutaneostómia:lumbt.
5o230.4 Kruhová ureterokutaneostómia:lsk.
5o230.x Kruhová ureterokutaneostómia:ostatné
5o231.1 Transureteroureterokutaneostómia:lpt.
5o231.2 Transureteroureterokutaneostómia:lumbt.

5o231.4	Transureteroureterokutaneostómia:lsk.
5o231.x	Transureteroureterokutaneostómia:ost.
5o232.1	Revízia ureterokutaneostómie:lpt.
5o232.2	Revízia ureterokutaneostómie:lumbt.
5o232.4	Revízia ureterokutaneostómie:lsk.
5o232.x	Revízia ureterokutaneostómie:ost.
5o233.1	Uzavretie ureterokutaneostómie:lpt.
5o233.2	Uzavretie ureterokutaneostómie:lumbt.
5o233.4	Uzavretie ureterokutaneostómie:lsk.
5o233.x	Uzavretie ureterokutaneostómie:ost.
5o234.1	Konv.supravez.deriv.moč/ureterostómia:lpt
5o234.2	Konverzia.supravez.deriv.moč/ureterost:lumbt
5o234.4	Konv.supravez.deriv.moč/ureterost:lsk
5o234.x	Konv.supravez.deriv.moč/ureterost:ost.
5o235.1	Ureterokutaneostómia:lpt.
5o235.2	Ureterokutaneostómia:lumbt.
5o235.4	Ureterokutaneostómia:lsk.
5o235.x	Ureterokutaneostómia:ost.
5o23x.1	Iná kut.der.m.ureterokutaneostómiou[ink.st.]:lpt.
5o23x.2	Iná kut.der.m.ureterokutaneostómiou[ink.st.]:lumbt.
5o23x.4	Iná kut.der.m.ureterokutaneostómiou[ink.st.]:lsk.
5o23x.x	Iná kut.der.m.ureterokutaneostómiou[ink.st.]:ost.
5o250.0↔	Ureterolitotómia pre ureterolitiázu:otv.ch.
5o250.4↔	Ureterolitotómia pre ureterolitiázu:lsk.
5o251↔	Odstránenie konkrementu pre ureterolitiázu slučkou
5o252↔	Založenie dlhodobej slučky pre ureterolitiázu
5o253.6↔	Ureterotóm.a odstr.konkr.pre ureterolit:ureterorenosk.
5o254↔	Ureterotóm a odstr.konkr.pre ureterolit.Dormio.slučka
5o255↔	Ureterotóm. a repoz.konkr.pre ureterolit.,push back
5o256.6↔	Ureterotóm.a odstr.konkrem.s dezintegr:ureterorenosk
5o260.1↔	Parciálna resekcia močovodu:otv.ch.abdomin.
5o260.2↔	Parciálna resekcia močovodu:lumbt
5o260.4↔	Parciálna resekcia močovodu:lsk
5o260.x↔	Parciálna resekcia močovodu:ost.
5o261.1↔	Ureterektómia:otv.ch.abd
5o261.2↔	Ureterektómia:lumbt.
5o261.4↔	Ureterektómia:lsk.
5o261.x↔	Ureterektómia:ost.
5o262.1↔	Resekcia pahýľa močovodu:lpt
5o262.2↔	Resekcia pahýľa močovodu:lumbt
5o262.4↔	Resekcia pahýľa močovodu:lsk
5o262.x↔	Resekcia pahýľa močovodu:ost.
5o263↔	Exstirpácia pahýľa močovodu:otvorene chirurgicky
5o264↔	Ureterorenoskopická excízia chorého tkaniva močovodu
5o265↔	Ureterorenoskopická deštrukcia chorého tkaniva močovodu
5o26x.1↔	Iná exc,deštr.chor.tk.m,res.močovodu a ureterekt:lpt.
5o26x.2↔	Iná exc,deštr.chor.tk.m,res.močovodu a ureterekt:lumbt.
5o26x.4↔	Iná exc,deštr.chor.tk.m,res.močovodu a ureterekt:lsk.
5o26x.x↔	Iná exc,deštr.chor.tk.m,res.močovodu a ureterekt:ost.
5o270.0↔	Incízia ústia močovodu:otv.chir.
5o271.0↔	Resekcia ústia močovodu:otv.ch.
5o271.2↔	Resekcia ústia močovodu:perkut-transvezikál.
5o271.t↔	Resekcia ústia močovodu:transuretr.
5o274.4↔	Resekcia ústia močovodu:lsk.
5o280.0	Ureterosigmoideost. bez antireflux.ureteroenteroanast.
5o280.1	Ureterosigmoideost.s antireflux.ureteroenteroanast.
5o281.0	Vyúst.močovodov do hrub.črева:otv.ch
5o281.4	Vyústenie močovodov do hrub.črева:lsk.
5o282.0	Uretereileostómia s vytvor.rezervoáru z tenk.čr:otv.chir
5o282.4	Uretereileostómia s vytvor.rezervoáru z tenk.čr:lsk.
5o283	Konverzia inej.s-vez.der.moču na vnút.der.prostr.črева
5o284	Revízia ureteroenterálnej anastomózy
5o28x	Vnútorná derivácia moču prostr.črева:ostatné
5o290.0↔	Obnaženie močovodu (k explorácii):otv.chir.
5o290.4↔	Obnaženie močovodu (k explorácii):lsk.
5o290.x↔	Obnaženie močovodu (k explorácii):ostatné
5o291.0↔	Ligatúra močovodu:otv.chir.
5o291.4↔	Ligatúra močovodu:lsk.
5o291.x↔	Ligatúra močovodu:ostatné
5o292.0↔	Uzavretie močovodu:otv.chir.
5o292.4↔	Uzavretie močovodu:lsk.
5o292.t↔	Uzavretie močovodu:transuretrálne
5o292.x↔	Uzavretie močovodu:ostatné
5o293.0↔	Ureterolýza bez intraperitoneálnej transpozície:otv.chir
5o293.4↔	Ureterolýza bez intraperitoneálnej transpozície:lpsk
5o293.x↔	Ureterolýza bez intraperitoneálnej transpozície:osta.
5o294.0↔	Ureterolýza s intraperitoneálnou transpozíciou:otv.chir.
5o294.4↔	Ureterolýza s intraperitoneálnou transpozíciou:lsk.
5o294.x↔	Ureterolýza s intraperitoneál.transpozíciou:ostatné
5o295.0↔	Ureterolýza s obalením omentom:otv.chir.
5o295.4↔	Ureterolýza s obalením omentom:lsk.
5o295.x↔	Ureterolýza s obalením omentom:ostatné
5o296.0↔	Podslizič.instilácia pri insuf.ústia močovodu:o.chir
5o296.t↔	Podslizič.instilácia pri insuf.ústia močovodu:transuret
5o296.x↔	Podslizič.instilácia pri insuf.ústia močovodu:ostatné
5o297.0↔	Operačná revízia na močovode:otv.chir.
5o297.4↔	Operačná revízia na močovode:lsk.
5o297.t↔	Operačná revízia na močovode:transuretrálne
5o297.x↔	Operačná revízia na močovode:ostatné
5o29a↔	Implantácia double pigtailu do močových ciest
5o29b↔	Implantácia stentu do močových ciest
5o29c↔	Ureterorenoskopia s odstr.nádoru, retrográd.
5o29x.0↔	Iné OP na močovode:otv.chir.
5o29x.4↔	Iné OP na močovode:lsk.
5o29x.t↔	Iné OP na močovode:transuretrálne
5o29x.x↔	Iné OP na močovode:ostatné
5o300.0	Sutúra močového mechúra po poranení:otv.chir.
5o300.4	Sutúra močového mechúra po poranení:lsk.
5o300.x	Sutúra močového mechúra po poranení:ostatné
5o301.0	Uzavr.cystostómie:otv.chir.
5o301.4	Uzavretie cystostómie:lsk.
5o301.x	Uzavretie cystostómie:ostatné
5o302.0	Uzavr.vezikokután.fistuly:otv.chir.
5o302.4	Uzavr.vezikokután.fistuly:lsk.
5o302.x	Uzavr.vezikokután.fistuly:ostatné
5o303.0	Uzavr.vezikoenterál.fistuly:otv.chir.
5o303.4	Uzavr.vezikoenterál.fistuly:lsk.
5o303.x	Uzavr.vezikoenterál.fistuly:ostatné
5o304.0	Plastika moč.mechúra:otv.chir.
5o304.4	Plastika moč.mechúra:lsk.
5o304.x	Plastika moč.mechúra:ostatné
5o305.0	Redukčná plastika močového mechúra:otv.chir.
5o305.4	Redukčná plastika močového mechúra:lsk.
5o305.x	Redukčná plastika močového mechúra:ostatné
5o307.4	Sakropexia močového mechúra:laparoskopicky
5o307.x	Sakropexia močového mechúra:ostatné
5o308.1	Augmentácia močového mechúra, otv.chir.
5o308.4	Augmentácia moč.mech:lsk.
5o308.x	Augmentácia moč.mech:ost.
5o309	Appendikovezikostómia:laparotomicky
5o30a.0	Uzavretie extrofie močového mechúra:otv.chir.
5o30a.4	Uzavretie extrofie močového mechúra:lsk.
5o30a.x	Uzavretie extrofie močového mechúra:ost.
5o30b.0	Uzavr.otv.urachu:otv.chir.
5o30b.4	Uzavr.otv.urachu:lsk.
5o30b.x	Uzavretie otvoreného urachu:ost.
5o30c	Uzavretie vezikovaginálnej fistuly
5o30x.0	Ost.plast.rekonštr.moč.mechúra:otv.chir.
5o30x.4	Ost.plast.rekonštr.moč.mechúra:lsk.
5o30x.x	Ost.plast.rekonštr.moč.mechúra:ostatné
5o310	Epicystostómia perkutánna
5o311.0	Jednoduchá cystektómia u muža:otv.chir.
5o311.4	Jednoduchá cystektómia u muža:lsk.
5o311.x	Jednoduchá cystektómia u muža:ostatné
5o312.0	Radik.cystektómia u muža bez uretrektóm:otv.chir
5o312.4	Radikálna cystektómia u muža bez uretrektómie:lsk.
5o312.x	Radik.cystektómia u muža bez uretrektómie:ost.
5o313.0	Rad.cystekt.b.uretrek,šetr.nerv-ciev.zv,zach.pot.muža:o.chir
5o313.4	Rad.cystekt.b.uretrekt,šetr.nerv-ciev.zv,zach.pot.,muž:lsk.
5o313.x	Rad.cystekt.b.uretrekt.,šetr.nerv-ciev.zv,zach.pot.,muž:ost.

Fkt UOP4

5o314.0	Rad.cystektómia s uretrektómiou,muž:otv.chir.
5o314.4	Rad.cystektómia s uretrektómiou,muž:lsk.
5o314.x	Rad.cystektómia s uretrektómiou,muž:ost.
5o315.0	Eviscerácia malej panvy u muža:otv.chir.
5o315.4	Eviscerácia malej panvy u muža:lsk.
5o315.x	Eviscerácia malej panvy u muža:ostatné
5o31a.0	Jednoduchá cystektómia u ženy:otv.chir.
5o31a.4	Jednoduchá cystektómia u ženy:lsk.
5o31a.x	Jednoduchá cystektómia u ženy:iný spôsob
5o31b.0	Rad.cystektómia bez uretrektómie u ženy:otv.chir.
5o31b.4	Rad.cystektómia bez uretrektómie u ženy:lsk.
5o31b.x	Rad.cystektómia bez uretrektómie u ženy:iný spôsob
5o31c.0	Rad.cystektómia bez uretrekt.,šetr.nerv-ciev.zv.,žena:otv.ch.
5o31c.4	Rad.cystektómia bez uretrekt.,šetr.nerv-ciev.zv.,žena:lsk.
5o31c.x	Rad.cystektómia bez uretrektómie,šetr.nerv-ciev.zv.,žena:ost.
5o31d.0	Rad.cystektómia s uretrektómiou u ženy:otv.chir.
5o31d.4	Radikálna cystektómia s uretrektómiou,žena:lsk.
5o31d.x	Radikálna cystektómia s uretrektómiou,žena:ost.
5o31x.0	Iná cystektómia:otv.chir.
5o31x.4	Iná cystektómia:lsk.
5o31x.x	Iná cystektómia:ostatné
5o320.0	Parc.res.moč.mech.bez neoimplantácie močovodu:otv.chir.
5o320.4	Parc.res.moč.mech.bez neoimplantácie močovodu:lsk.
5o320.x	Parc.res.moč.mech.bez neoimplantácie močovodu:ost.
5o321.0	Parc.res.moč.mech.s 1-str.neoimpl.močovodu:otv.chir.
5o321.4	Parc.res.moč.mech.s 1-str.neoimplantáciou močovodu:lsk.
5o321.x	Parc.res.moč.mech.s 1-str.neoimplantáciou močovodu:ost.
5o322.0	Parc.res.moč.mech.s obojstr implant.močovodov:otv.chir.
5o322.4	Parc.res.moč.mech.s obojstr.impl.močovodov:lsk.
5o322.x	Parc.res.moč.mechúra s obojstr.impl.močovodov:ost
5o323.0	Supratrigon.res.moč.mech.bez neoimpl.močovod:otv.ch.
5o323.4	Supratrigon.res.moč.mech.bez neoimpl.močovod:lsk.
5o323.x	Supratrigon.res.moč.mech.bez neoimpl.močovod:ost.
5o324.0	Supratrigon.res.moč.mech.s 1-str.neoimpl.močov:otv.ch
5o324.4	Supratrigon.res.moč.mech.s 1-str.neoimpl.močov:lsk.
5o324.x	Supratrigon.res.moč.mech.s 1-str.neoimpl.močov:ost.
5o325.0	Supratrigon.res.moč.m.s obojstr.neoimpl.močov:otv.ch
5o325.4	Supratrigon.res.moč.mech.s obojstr.neoimpl.močov:lsk.
5o325.x	Supratrigon.res.moč.m.s obojstr.neoimpl.močov:ost.
5o326.0	Subtot.res.moč.mech.s 1-str.neoimpl.močovodu:otv.ch
5o326.4	Subtot.res.moč.m.s 1-str.neoimpl.močovodu:lsk.
5o326.x	Subtotál.res.moč.m.s 1-str.neoimpl.močovodu:ost.
5o327.0	Subtot.res.moč.m.s obojstr.neoimpl.močov:otv.ch
5o327.4	Subtot.res.moč.mech.s obojstr.neoimpl.močov:lsk.
5o327.x	Subtotál.res.moč.m.s obojstr.neoimpl.močov:ost.
5o32x.0	Iná parciálna resekcia močového mechúra:otv.chir.
5o32x.4	Iná parciálna resekcia močového mechúra:lsk.
5o32x.x	Iná parciálna resekcia močového mechúra:ost.
5o330.0	Vytv.rezervoáru moč.mechúra s použ.ilea:otv.chir.
5o330.4	Vytv.rezervoáru moč.mechúra s použ.ilea:lsk.
5o330.x	Vytv.rezervoáru moč.mechúra s použ.ilea:ost.
5o331.0	Vytv.rezervoáru moč.mech.s použ.hr.črева:otv.chir.
5o331.4	Vytv.rezervoáru moč.mech.s použ.hr.črева:lsk.
5o331.x	Vytv.rezervoáru moč.mech.s použ.hr.črева:ost.
5o332.0	Vytv.rezervoáru moč.mech.s použitím ileocéka:otv.chir.
5o332.4	Vytv.rezervoáru moč.mech.s použitím ileocéka:lsk.
5o332.x	Vytv.rezervoáru moč.mech.s použitím ileocéka:iné
5o333.0	Vytv.rezervoáru moč.mech.s použ.žalúdka:otv.chir.
5o333.4	Vytv.rezervoáru moč.mech.s použ.žalúdka:lsk.
5o333.x	Vytv.rezervoáru moč.mech.s použ.žalúdka,ost.
5o334	Náhrada močového mechúra ortotopická
5o335.0	Konv.inej supra-vez.der.na náhr.rezerv.moč.mech:otv.chir.
5o335.4	Konv.inej supra-vez.deriv.na náhr.rezerv.moč.mech:lsk.
5o335.x	Konv.inej supra-vez.deriv.na náhr.rezerv.moč.mech:ost.
5o33x.0	Iná náhrada močového mechúra:otv.chir.
5o33x.4	Iná náhrada močového mechúra:lsk.
5o33x.x	Iná náhrada močového mechúra:iné
5o340	Transuretrál. incízia chor.tk.moč.mechúra
5o341	Transuretrál.incízia chor.tk.hrdla moč.mechúra
5o342	Transuretrál.excízia chor.tk.moč.mechúra
5o343	Transuretrál. resekcia nádoru moč.mechúra
5o344	Transuretrál.deštrukcia chor.tk.moč.mechúra
5o345.0	Transuretr.res.chor.tk.moč.mech:bez fluorescencie
5o345.1	Transuretr.res.tk.m.mech:flurescenc.s hexaminolevulan.kys.
5o345.2	Transuretr.res.chor.tk.m.mech:fluorescenc,použ.iných látok
5o346	Resekcia divertikla močového mechúra
5o34x	Transuretr.incíz,excíz,deštr,res.chor.tk.m.mech:ost.
5o353	OP evakuácia tamponády moč.mech:transuretr.
5o354	Cystotómia[sectio alta]:OP evakuácia tamponády moč.mech
5o355	Cystotómia [sectio alta] bez ďalších výkonov
5o356	Cystotómia [sectio alta]:odstr.konkrementu
5o357	Cystotómia [sectio alta],odstr.cudz.telesa
5o360	Epicystostómia otv.chir
5o361.0	Cystostómia:otv.chir.
5o362.0	Vezikokutaneostómia:s nekontinentnou stómou
5o362.1	Vezikokutaneostómia:s kontinentnou stómou
5o363	Revízia cystostómie
5o364	OP dilatácia cystostom.kan,nalož.hrubost.epicystost.ciev
5o370.0	Iná exc,chor.tk.m.mech.vr.divertikulektomie:o.chir
5o370.4	Iná exc,chor.tk.m.mech.vr.divertikulektomie:lsk
5o371.0	Iná deštr.chor.tk.moč.mech:otv.chir.
5o371.4	Iná deštr.chor.tk.moč.mech:lsk.
5o372	Myektómia močového mechúra
5o37x	Iná excízia a deštr.chor.tk.moč.mech:ost
5o390	Vezikopexia suprapubická
5o391.0	Odstr.konkrementu z náhr.moč.mech:otv.chir.
5o391.4	Odstr.konkrementu z náhr.moč.mechúra:lsk
5o392.0	Odstr.cudzieho telesa z náhradného mechúra:otv.chir.
5o392.4	Odstr.cudzieho telesa z náhradného mechúra:lsk.
5o393.0	Odstránenie hlienov z náhradného mechúra:otv.chir.
5o393.4	Odstránenie hlienov z náhradného mechúrah:lsk.
5o394.0	Excízia chor.tkaniva z náhradného mechúra:otv.chir.
5o394.1	Excízia chor.tkaniva z náhradného mechúra:perkutánne
5o394.3	Excízia chor.tkaniva z náhradného mechúra:cez stómiu
5o394.4	Excízia chor.tkaniva z náhradného mechúra:lsk.
5o394.t	Excízia chor.tkaniva z náhradného mechúra:transuretr.
5o394.x	Excízia chor.tkaniva z náhradného mechúra:ost.
5o395.0	OP zastavenie krvácania na moč.mechúri:otv.chir.
5o395.1	OP zastavenie krvácania na moč.mechúri:perkutánne
5o395.3	OP zastavenie krvácania na moč.mechúri:cez stómu
5o395.4	OP zastavenie krvácania na moč.mechúri:lsk.
5o395.t	OP zastavenie krvácania na moč.mechúri:transuretr.
5o395.x	OP zastavenie krvácania na moč.mechúri:ost.
5o396.0	Operačná dilatácia na močovom mechúri:otv.chir.
5o396.4	Operačná dilatácia na močovom mechúri:lsk.
5o397.0	Injekčná liečba na moč.mechúri:otv.chir.
5o397.3	Injekčná liečba na moč.mechúri:cez stómiu
5o397.4	Injekčná liečba na moč.mechúri:lsk.
5o397.t	Injekčná liečba na moč.mechúri:transuretr.
5o398.0	Revízia na močovom mechúri:otv.chir.
5o398.4	Revízia na močovom mechúri:lsk.
5o39x.0	Iné OP na moč.mech:otv.chir.
5o39x.4	Iné OP na močovom mechúri:lsk.
5o400	Rekonštr.prostat/membranóz.časti moč.rúry po poran.
5o401	Uzavretie uretrostómie
5o402	Uzavretie uretrokutánnej fistuly
5o404	Uzavretie uretrorektálnej fistuly
5o405	Reanastomóza močovej rúry po poranení
5o406	Reanastomóza močovej rúry s resekciou striktúry
5o407	End to end anastomóza uretry
5o408.1	Onlay plastika pri striktúre uretry
5o408.2	Onlay plastika so štepom z bukálnej sliznice
5o408.x	Onlay plastika
5o409.1	Inlay Onlay plastika pri striktúre moč.rúry
5o409.x	Inlay Onlay plastika, ost.
5o40a.1	1-dobá plast.rekonštr.moč.rúry s použ.kože predkožky
5o40a.2	1-dobá plast.rekonštr.moč.rúry s použ.kože penisu
5o40a.3	1-dobá plast.rekonštr.moč.rúry s použ.transpl.slizn.dut.úst.
5o40a.4	1-dobá plast.rekonštr.moč.rúry s použ.sliznice moč.mech.
5o40a.5	1-dobá plast.rekonštr.moč.rúry s použ.okolitých tk.

5o40a.x	1-dobá plast.rekonštr.moč.rúry:ost.
5o40b.1	2-dobá plast.rekonštr.moč.rúry:1.doba s použ.kože predkožky
5o40b.2	2-dobá plast.rekonštr.moč.rúry:1.doba s použ.kože penisu
5o40b.3	2-dobá plast.rekonštr.moč.rú:1.doba pou.transpl.sliz.DÚ
5o40b.4	2-dobá plast.rekonštr.moč.rúry:1.doba s použ.sliznice moč.m.
5o40b.5	2-dobá plast.rekonš.moč.rú.s použ.okol.tk.pri striktúre moč.r.
5o40b.6	2-d. plast.moč.rú.s použ.bukálnej sliznice pri striktúre moč.rú
5o40b.x	Dvojdobá plastická rekonštr.moč.rúry,ost.
5o40c	Plastická rekoštrukcia ženskej epispádie
5o40d	Plastická rekonštr.ženskej hypospádie
5o40x	Iné rekonštrukcie na močovej rúre
5o411.0	Uretrotómia:otv.chir.
5o411.1	Optická uretrotómia
5o411.2	Laserová uretrotómia
5o412.0	Uretrostómia:otv.chir.
5o412.1	Uretrostómia perineálna
5o413	Jednoduchá uretrektómia u muža ako samostat.výkon
5o414	Radikálna uretrektómia u muža ako samostat.výkon
5o41c	Jednoduchá uretrektómia u ženy ako samostat.výkon
5o41d	Radikálna uretrektómia u ženy ako samostat.výkon
5o41x	Uretrektómia ako samostat.výkon, ostatné
5o421	Excízia karunkuly chor.tkaniva moč.rúry
5o422.2	Resekcia chorého tkaniva močovej rúry:perk-transv.
5o422.t	Resekcia chorého tkaniva močovej rúry:transuretr.
5o430.0	Transuretr.incíz.chor.tk.moč.rú.:vn.uretrotóm.b.opt.kontr.
5o430.1	Transuretr.incíz.chor.tk.moč.rú.:vn.uretrotóm.s opt.kontr.
5o430.2	Transuretr.incíz.chor.tk.moč.r.:vnút.uretrotómia,laserom
5o431	Transuretr.incíz.chor.tk.moč.r.:incíz.vonk.zvierača moč.r.
5o432	Resekcia 1 al.viac nádorov na vonk.ústí moč.rúry
5o43x	Transuretr.incízia chor.tk.moč.rúry:ost.
5o440	Plastická meatotómia moč.rú:incízia močovej rúry
5o441	Plastická meatotómia moč.rú:meatoplastika
5o442	Meatotómia
5o443	MA- meatal advancement
5o44x	Plastická meatotómia moč.rúry:ost.
5o451	Sondáž močovej rúry
5o452	Dilatácia striktúry močovej rúry
5o45x	Iná operačná dilatácia močovej rúry
5o490	TIP-Snodgrassova plastika
5o491	OP cystouretro-enterokély rekonštr./s plastikou sfinkteru
5o492	Zavedenie stentu do moč.rúry
5o493	Zavedenie uretrálnej endoprotézy transuretr.
5o496	Incízia periuretrálneho tkaniva
5o497	Excízia periuretrálneho tkaniva
5o498	Adheziolýza na močovej rúre a periuretrálnom tkanive
5o49b	Posunutie vonkajšieho ústia moč.rú.a glanduloplastika
5o49c	Duckettova plastika
5o900.1	Perirenál.incízia retroperitoneál.tk:otv.ch.abd.
5o900.2	Perirenál.incízia retroperitoneál.tk:lumbt.
5o900.4	Perirenál.incízia retroperitoneál.tk:lsk.
5o901.1	Perirenál.drenáž retroperitoneál.tk:otv.ch.abd.
5o901.2	Perirenál.drenáž retroperitoneál.tk:lumbt.
5o901.4	Perirenál.drenáž retroperitoneál.tk:lsk.
5o902.1	Retroperitoneál.drenáž retroperitoneál.tk:lpt.
5o902.2	Retroperitoneál.drenáž retroperitoneál.tk:lumbt.
5o902.4	Retroperitoneál.drenáž retroperitoneál.tk:lsk.
5o903.1	Panvová drenáž retroperitoneál.tk:lpt.
5o903.2	Panvová drenáž retroperitoneál.tk:lumbt.
5o903.4	Panvová drenáž retroperitoneál.tk:lsk.
5o905.1	Excízia perirenálneho tkaniva:lpt.
5o905.2	Excízia perirenálneho tkaniva:lumbt.
5o905.4	Excízia perirenálneho tkaniva:lsk.
5o906.1	Excízia retroperitoneálneho tkaniva:lpt.
5o906.2	Excízia retroperitoneálneho tkaniva:lumbt.
5o906.4	Excízia retroperitoneálneho tkaniva:lsk.
5o906.50	Resekcia nádoru retroperitonea v bruš.obl.,laparotomicky
5o906.51	Resekcia nádoru retroperitonea v malej panve, laparotomicky
5o907.1	Radikál.paraaortál.lymfadenektómia v kombi.s inými OP:lpt.
5o907.2	Radikál.paraaortál.lymfadenekt.kombi.s inými OP:lumbt.
5o907.4	Radikál.paraaortál.lymfadenekt.kombi.s inými OP:lsk.
5o907.x	Radikál.paraaortál.lymfadenekt.kombi.s inými OP:ost.
5o908.1	Radik.panvová lymfadenektómia v kombi.s i.OP:lpt.
5o908.2	Radik.panvová lymfadenektómia v kombi.s i.OP:lumbt.
5o908.4	Radik.panvová lymfadenektómia v kombi.s i.OP:lsk.
5o908.x	Radik.panvová lymfadenektómia v kombi.s i.OP:iné
5o909.1	Res.tkaniva bez presného urč.vzťahu k org:lpt.
5o909.2	Res.tkaniva bez presného urč.vzťahu k org:lumbt.
5o909.4	Res.tkaniva bez presného urč.vzťahu k org:lsk.
5o909.x	Res.tkaniva bez presného urč.vzťahu k org:ost.
5o90x.1	Iná incízia a excízia retroperit.tk:lpt.
5o90x.2	Iná incízia a excízia retroperit.tk:lumbt.
5o90x.3	Iná incízia a excízia retroperit.tk:torakoabd.
5o90x.4	Iná incízia a excízia retroperit.tk:lsk.
5o911	Incízia perivezikálneho tkaniva
5o912	Excízia perivezikálneho tkaniva
5o91x	Incízia a excízia perivezikálneho tkaniva:ost.
5o920.1	Bulbárna implantácia umelého zvierača, jeden prstenec
5o920.2	Bulbárna implantácia umelého zvierača, dva prstence
5o920.3	Bulbár.implant.umelého zvierača,hrdlo moč.mechúra
5o920.x	Implantácia umelého zvierača, ostatné
5o921	Odstránenie umelého zvierača
5o922.1	Bulbárna výmena umelého zvierača,1 prstenec
5o922.2	Bulbárna výmena umelého zvierača,2 prstence
5o922.3	Bulbár.výmena umelého zvierača,hrdlo moč.mechúra
5o922.x	Výmena umelého zvierača, ostatné
5o923	Revízia zákroku pri umelom zvierači
5o92x	Iné zákroky pri umelom zvierači
5o930.1	Transvag.závesná OP s použ.autolog.m:plastika levátorov
5o930.2	Transvag.závesná OP s pou.autolog.m:pubokolokokcygeál.pl
5o930.3	Transvag.závesná OP s použ.autolog.m:fasciová závesná OP
5o930.x	Transvag.závesná OP s použ.autolog.m:ost.
5o931.1	Transvag.závesná OP dury s použ.alogen.m
5o931.2	Transvag.závesná OP fascie s použ.alogen.m
5o931.x	Transvag.závesná OP s použ.alogen.m:ost.
5o932.1	Transvag.závesná OP s použitím alopl.mat:TVT/TOT
5o932.x	Transvag.závesná OP s použitím alopl.mat:iné
5o93x	Transvaginálna závesná operácia:iná
5o941.1	Suprapub.uretrovezik.slučková OP dury s použ.alogén.mat.
5o941.2	Suprapub.uretrovezik.slučková OP fascie s použ.alogén.m.
5o941.3	Suprapub.uretrovezik.slučk.OP svalstva s použ.alogén.m.
5o942.0	Suprap.uretrovez.sluč.OP použ.aloplast.mat:neadjustovateľ.
5o942.1	Suprap.uretrovez.sluč.OP použ.aloplast.mat:adjustovateľ.
5o94x	Suprapub.uretrovezik.sľučková OP [sling]:ost.
5o950.1	Parauret.instilač.metódy s použ.dextr-hyalur.gél
5o950.2	Parauretrál.instilač.metódy s použ.i.mat.
5o951	Jednodobé vytvorenie neomočovej rúry
5o952.1	Dvojdobé vytvorenie neomočovej rúry, prvá doba
5o952.2	Dvojdobé vytvorenie neomočovej rúry, druhá doba
5o953	Uretropexia bez bližšieho určenia
5o954	Interpozičné operácie pre inkontinenciu moču
5o955	Uretrocystolýza u ženy
5o956.1	Suspenz.OP(závesná OP)pri inkont.muža použ.aloplast.mat
5o956.x	Suspenzná OP(závesná OP) pri inkontinencii u muža:ost.
5o95a	Adjustovateľná th.inkontinencie moču:implant.um.zv.
5o95b	Adjustovateľná th.inkontinencie moču:explant.um.zv.
5o95c	Adjustovateľná th.inkontinencie moču:revízia um.zvierača
5o95d	Adjustovateľná th.inkontinencie moču:vým.umel.zvierača
5o95x	Iné operácie pre inkontinenciu moču, ost.
5o960	Uretropubopexia
5o961	Uretrokolposuspenzia
5o962	Uretrokolposuspenzia s laterálnou fixáciou pošvy
5o963	Parauretrálna ihlová suspenzia
5o96x	Abdomin.retropubická a parauretrálna závesná OP:ost.
5o990	Zriasnenie uretrovezikálneho prechodu
5o992.10	Pelvic organ prolaps[POP] pred.diel bez synt.mat:lpt.
5o992.11	Pelvic organ prolaps [POP], pred.diel lpt s použ.syntet.mat
5o992.40	Pelvic organ prolaps[POP] pred.diel bez synt.mat:lsk.
5o992.41	Pelvic organ prolaps [POP], pred. diel lsk s použ.syntet.mat
5o992.70	POP predný diel bez synt.mat:vaginál.
5o992.71	POP predný diel so syntet.mat:vag.

5o993.10	Pelvic organ prolaps [POP], stred.diel lpt bez použ.syntet. mat
5o993.11	Pelvic organ prolaps [POP] stred.diel so synt.mat:lpt.
5o993.40	Pelvic organ prolaps [POP], stred.diel lsk bez použ.syntet. mat
5o993.41	Pelvic organ prolaps [POP] stred.diel so synt.mat:lsk
5o993.70	Pelvic organ prolaps [POP] stred.diel bez synt.mat:vag.
5o993.71	Pelvic organ prolaps [POP],stred.diel vaginál.s pou.syntet.mat
5o994.10	Pelvic organ prolaps [POP],zadný diel lpt bez použ.synt.mat
5o994.11	Pelvic organ prolaps [POP] zadný diel lpt s použ.syntet.mat.
5o994.40	Pelvic organ prolaps [POP], zadný diel lsk bez použ.syntet.mat
5o994.41	Pelvic organ prolaps [POP] zadný diel lsk s použ.syntet.mat
5o994.70	Pelvic organ prolaps[POP] zadný diel bez synt.mat:vag.
5o994.71	Pelvic organ prolaps [POP] zadný diel so synt.mat:vag.
5o995.1	Res/prer.alopl.p/sieťky-revíz.po OP inkont/prol:perineál
5o995.2	Res/prer.alopl.p/sieťky-revíz.po OP inkont/prol:abd.
5o995.3	Res/prer.alopl.p/sieťky-revíz.po OP inkont/prol:komb.vag-abd
5o995.4	Res/prer.alopl.p/sieťky-rev.po OP inkon/prol:komb.abd-perin
5o995.7	Res/prer.alopl.p/sieťky-revíz.po OP inkont/prolaps:vag.
5o995.x	Res/prer.alopl.pás./sieť-rev.po OP pre inkon/prolaps:ost.
5o99x	Iné OP na močovopohlavnom systéme:ost
5p111.t	Incízia prostaty, transuretrálne
5p111.x	Incízia prostaty, ostatné
5p112	Incízia periprostatického tkaniva bez drenáže
5p113	Incízia a drenáž periprostatického tkaniva
5p114	Incízia abscesu prostaty transuretrálna
5p115	Drenáž abscesu prostaty transrektálne
5p116	Excízia periprostatického tkaniva
5p11x	Incízia prostaty,Incízia/excízia periprostatického tk:ost.
5p121.1	Prostatektómia:suprapubicky-transvezikálne,lpt.
5p121.2	Prostatektómia retropubicky:laparotomicky
5p121.3	Prostatektómia retropubicky:laparoskopicky
5p121.4	Prostatektómia transperineálne:lpt.
5p121.x	Prostatektómia:ost.
5p122.2	Rad.prostatektómia bez reg.LNE:retropubicky
5p122.3	Rad.prostatektómia bez reg.LNE:perineálne
5p122.4	Radikál.prostatektómia bez reg.LNE:lsk.
5p122.8	Rad.prostatektómia bez reg.LNE:rob.
5p123.2	Rad.prostatekt.b.reg.LNE,šetr.nervovociev.zv:retropub
5p123.3	Rad.prostatekt.b.reg.lymfadenekt,šetr.nerv-ciev.zv:perineál
5p123.4	Rad.prostatektómia bez reg.LNE,šetrenie nervovociev.zv:lsk.
5p123.8	Rad.prostatekt.bez reg.LNE,šetrenie nervovociev.zv:robot.
5p124.2	Rad.prostatektómia s regionál.LNE:retropubicky
5p124.3	Rad.prostatekt.s reg.lymfadenek:perineál,lsk.lymfadenekt
5p124.4	Radikál.prostatektómia s reg.LNE:lsk.
5p124.8	Rad.prostatektómia s reg.LNE:robot.
5p125.2	Rad.prostatekt.s reg.LNE,šetr.nervovociev.zv:retropub
5p125.3	Rad.prostatekt.s r.LNE,šet.n-c.zv:perin,lsk.lymfadenekt
5p125.4	Rad.prostatektómia s reg.LNE,šetrenie nervovociev.zv:lsk.
5p125.5	Rad.prostatektómia s reg.LNE,šetrenie nervovociev.zv:rob.
5p126.2	Radik. prostatekt.s rozšír.LNE:retropubicky
5p126.3	Radik.prostatekt.s rozš.LNE:perineál.a lsk.lymfadenekt.
5p126.4	Radik. prostatekt. s rozšír.lymfadenekt:laparoskopicky
5p126.8	Radik. prostatekt. s rozš.lymfadenekt: roboticky
5p127.2	Radik.prostatekt.s rozš.LNE,šetr.nerv-ciev.zväz:retropub
5p127.3	Rad.prostatekt.s rozš.LNE,šetr.nerv-c.zväz:perineál.a lsk.LNE
5p127.4	Radik.prostatekt.s rozš.LNE,šetr.nerv-ciev.zväz:lsk.
5p127.5	Radik.prostatekt.s rozš.LNE,šetr.nerv-ciev.zväz:robot.
5p12x	Iná radikálna prostatektómia
5p131	Transrektál.a perkutánna termodeštrukcia tkaniva prostaty
5p132	Transrektál.a perkutánna deštrukcia tkaniva prostaty UZV
5p133	Transrekt.a perkut.deštrukcia tk.prostaty nosičmi žiarenia
5p134	Aplikácia rádiových zŕn do prostaty
5p135	Kryodeštrukcia tkaniva prostaty
5p136	Mikrovlnná deštrukcia prostaty
5p13x	Transrektálna a perkutánna deštr.tk.prostaty:ost.
5p140.1	Transuretr.endores.tk.prostaty:elektrores.TURP
5p140.2	Transuretr.endores.tk.prost:elektrores s epicystostóm.trok.
5p141	Transuretrálna endoresekcia tk.prostaty:kryoablácia
5p142	Transuretr.endores.tk.prostaty:termores/termodešt.
5p143.1	Transuretr.endores.tk.prostaty:intersticiál.laser.deštr
5p143.2	Transuretrál.endoresekcia tk.prostaty:viz.kontr.las.ab [VLAP]
5p143.3	Transuretr.endores.tk.prostaty:laser.vaporizácia prostaty
5p143.x	Transuretrálna endoresekcia tk.prostaty:laserová deštr:iná
5p144	Transur.endores.tk.prostaty:transuretr.ihl.abl.tk.prost[TUNA]
5p145	Transur.endores.tk.prostaty:elektrická vaporizácia
5p146	Transur.endores.tk.prostaty:bipolár.resekcia(enukleácia)
5p14x	Transuretrálna endoresekcia tk.prostaty:ost.
5p151↔	Incízia na semenných mechúrikoch
5p152↔	Excízia na semenných mechúrikoch
5p153↔	Exstirpácia na semenných mechúrikoch
5p15x↔	Operácie na semenných mechúrikoch:ost.
5p190.1	Ošetrenie krvácania na prostate:laparotom.
5p190.t	Ošetrenie krvácania na prostate:transuretrál.
5p191	Rekonštrukcia prostaty po poranení
5p192	Dilatácia prostatickej močovej rúry
5p193	Zavedenie stentu do prostatickej močovej rúry
5p194	Výmena stentu v prostatickej močovej rúre
5p196	Iné operácie na prostate:revízia
5p197	Zavedenie prostatickej endoprotézy
5p201	Excízia fistuly skróta
5p20x	Iná excízia a deštr.chor.tk.skróta
5p211	Parciálna resekcia chorého tkaniva skróta
5p212	Radikálna resekcia chorého tkaniva skróta
5p221	Operácia skróta pre úraz
5p233	Incízia skróta a tunica vaginalis testis:odstr.cudz.t.
5p241	Plastická rekonštrukcia skróta a tunica vaginalis testis
5p242	Vytvor.a rekonštrukcia skróta a tunica vaginalis testis
5p301.0↔	Orchiektómia bez epididymektómie:inguin.retencia semenn
5p301.2↔	Orchiektómia bez epididymektómie:skrotálne
5p302.0↔	Orchiektómia s epididymektómiou:inguin.reten.semenníka
5p302.2↔	Orchiektómia s epididymektómiou:skrotálne
5p303.1↔	Abdominálna retencia semenníka:lpt.
5p303.4↔	Abdominálna retencia semenníka:lsk.
5p304↔	"Rad.orchiekt,epididymekt.a odstránením""spermatic cord"""
5p305.0↔	Odstr.zostávajúceho semenníka:inguinálne
5p305.2↔	Odstr.zostávajúceho semenníka:skrotálne
5p306↔	Orchiektómia u novorod.pre intrauter.torziu testis:inguinál.
5p30x↔	Orchiektómia:ost.
5p311↔	Orchidopexia s funikulolýzou
5p312↔	Orchidopexia skrotálne
5p31x↔	Orchidopexia:ost.
5p320.1↔	Oper.premies.abd.ulož.semenníka bez mikrovask.anast:lpt.
5p320.4↔	Oper.premiestn.abd.ulož.sem.bez mikrovaskul.anastom:lsk.
5p321.1↔	OP premiestn.abdomin.ulož.sem.s mikrovaskul.anast:lpt.
5p321.4↔	OP premiestn.abd.ulož.sem.s mikrovaskulárnou anast:lsk.
5p32x↔	OP premiestnenie abdominál.uloženého semenníka:ost.
5p351↔	Sutúra semeníka po poranení
5p35x↔	Rekonštrukcia semeníka:ost.
5p391.0	Explorácia pri kryptorchizme:inguin.
5p391.1↔	Explorácia pri kryptorchizme:lpt.
5p391.4	Explorácia pri kryptorchizme:lsk.
5p391.x	Explorácia pri kryptorchizme:ost
5p392↔	Odobratie tk.semenníka v príprave umel.oplodnenia
5p393↔	Incízia semeníka
5p394↔	Excízia a deštrukcia chorého tkaniva semenníka
5p401.2↔	Sklerotizácia testikulárnej žily:skrotálne
5p402.0↔	Resekcia testikulárnej žily a testikulárnej tepny:inguin
5p402.1↔	Resekcia testikulárnej žily a testikulárnej tepny:otv.mikrochir
5p402.3↔	Resekcia testikulárnej žily a testikulárnej tepny:lumb
5p402.4↔	Resekcia testikulárnej žily a testikulárnej tepny:lsk.
5p403↔	OP hydrokély semenn.povrazca
5p40x↔	Oper.th.varikokély a hydrokély semenného povrazca:ost
5p411↔	Excízia cysty v oblasti nadsemenníka
5p412↔	Excízia spermatokély v obl.nadsemenníka
5p413↔	Excízia Morgan.hydatiídy v obl.nadsemenníka
5p41x↔	Excízia v oblasti nadsemenníka,ost.
5p421↔	Parciálna epididymektómia
5p422↔	Totálna epididymektómia
5p42x↔	Epididymektómia, ostatné
5p431↔	Sutúra semenného povrazca po poranení
5p432↔	Plastická rekonštrukcia semenného povrazca

5p461↔	Sutúra semenovodu a nadsemenníka po poranení
5p462↔	Vazovazostómia
5p463↔	Epididymovazostómia
5p464↔	Tubulovazostómia
5p465↔	Vytvorenie umelej spermatokély
5p46x↔	Rekonštrukcia semenovodu a nadsemenníka:ost.
5p491↔	Incízia rozrušenia zrastov, epididymotómia
5p492↔	Incízia rozrušenia zrastov spermatického povrazca
5p493↔	Adheziolýza semenného povrazca
5p494↔	Odber tkaniva nadsemenníka v prípr.pred umel.oplodnením
5p49x↔	Iné OP na semen.povrazci,nadsemeníku a semenovode:ost
5p503	Cirkumcízia
5p504	Frenuloplastika a plastika predkožky
5p505.1	Krvavá repozícia na predkožke pre parafimózu v celk.anestézii
5p505.2	Nekrvavá repoz.na predkožke pre parafimózu v CA
5p506	Uvoľn.prepuciálnych zrastov na predkožke[synechiolýza]
5p511	Lok.excízia chor.tk.penisu
5p512	Lok.deštrukcia chor.tk.penisu
5p51x	Lok.excízia a deštr.chor.tk.penisu:ost.
5p521	Čiastočná amputácia penisu
5p522	Totálna amputácia penisu
5p523	Emaskulinizácia penisu
5p530	Sutúra penisu pri poranení
5p531	Narovnanie tela penisu
5p532	Plast.rekonštrukcia penisu pri zmene pohlavia
5p533	Úprava penoskrotálnej transpozície
5p534	Operácia zanoreného penisu
5p535	Operácia zlomeniny penisu
5p536	Preťatie ligamentum suspenzorium penis
5p537	Operácie pri induratio penis plastica
5p53x	Plastická rekonštrukcia penisu:ost.
5p541	Plast.rek.epispád,muž:narovnanie tela penisu a chordektóm
5p542	Plast.rek.episp.muž:uvoľ.kaver.tel,ventr.transpoz.moč.rúry
5p543.0	Plast.rekonštr.epispádie,muž:vytv.moč.rúry pou.kože predkož
5p543.1	Plast.rekonštr.epispádie,muž:vytv.moč.rúry pou.kože penisu
5p543.2	Plast.rekonštr.epispádie,muž:vytv.moč.rúry pou.bukál.slizn.
5p543.3	Plast.rekonštr.epispád,muž:vytv.moč.rúry pou.slizn.m.mech
5p543.x	Plast.rekonštr.epispádie,muž:vytv.moč.rúry:ost.
5p54x	Plastická rekonštrukcia epispádie u muža:ost
5p551	Plast.rekonštr.hypospádie,muž:meatoglandulárna plast.
5p552	Plast.rek.hyposp.muž:narovnanie tela pen,chordekt
5p553.0	Plast.rekonštr.hypospádie,muž:vytv.moč.rúry:s kože predkožky
5p553.1	Plast.rekonštr.hypospádie,muž:vytv.moč.rúry:s kože penisu
5p553.2	Pl.rekonštr.hypospádie,muž:vytv.moč.rúry:transpl.bukál.sl
5p553.3	Pl.rekonštr.hypospád,muž:vytv.moč.rúry:transpl.sl.m.mech
5p553.x	Plast.rekonštr.hypospádie,muž:vytv.moč.rúry:iné
5p554	King-Duplay plastika
5p555	Plastická rekonštr.hypospádie u muža:sekundárny výkon
5p556	Mathieau plastika
5p55x	Plastická rekonštr.hypospádie u muža:ost.
5p590	Incízia na penise
5p591	Adheziolýza na penise
5p592	Uzavretie venózneho úniku penisu
5p593	Revaskularizač.OP na penise
5p594	Shuntové OP kavernóz.telesách penisu
5p595.1	Implantácia semirigídnej penilnej protézy
5p595.2	Implantácia hydraulickej penilnej protézy
5p595.x	Implantácia penilnej protézy,ost.
5p596	Revízia penilnej protézy
5p597.1	Výmena penilnej protézy na semirigídnu protézu
5p597.2	Výmena penilnej protézy na hydraulickú protézu
5p597.x	Výmena penilnej protézy, ostatné
5p598	Odstránenie penilnej protézy
5p599	Replantácia na penise
5p59x	Iné operácie na penise:ost.
5p5a0	OP na zmenu pohlavia:zo ženy na muža
5p5a1	OP na zmenu pohlavia:z muža na ženu
5q001.0↔	Enukleácia ovariálnej cysty:lpt.
5q001.1↔	Enukleácia ovariálnej cysty:vag.lsk.asist.
5q001.2	Enukleácia ovariálnej cysty, vaginálne
5q001.4↔	Enukleácia ovariálnej cysty:lsk.
5q001.8↔	Enukleácia ovariálnej cysty:robot.
5q002.0	Excízia peritoneálnej endometriózy:lpt.
5q002.1	Excízia peritoneál.endometriózy:vag.lsk.asist.
5q002.4	Excízia peritoneálnej endometriózy:lsk.
5q002.8	Excízia peritoneálnej endometriózy:robot.
5q003	Resek.rektovag.septa pri infiltr.endometrióze
5q010.0↔	Parciálna resekcia vaječníka:lpt.
5q010.4↔	Parciálna resekcia vaječníka:lsk.
5q010.8↔	Parciálna resekcia vaječníka:robot.
5q011.0↔	Ovarektómia po predch.parc.resekcii:lpt.
5q011.4↔	Ovarektómia po predch.parc.resekcii:lsk.
5q011.8↔	Ovarektómia po predch.parc.resekcii:robot.
5q012.0	Ovarektómia, laparotomicky
5q012.1↔	Ovarektómia:vag.lsk.asist.
5q012.4↔	Ovarektómia:lsk.
5q012.7↔	Ovarektómia:vag.
5q013.0↔	Rad.ovarektómia [sek.debulking-cytoredukcia]:lpt.
5q013.4↔	Rad.ovarektómia [sek.debulking-cytoredukcia]:lsk.
5q013.8↔	Rad.ovarektómia [sek.debulking-cytoredukcia]:rob.
5q014.0↔	Radikálna ovarektómia:lpt.
5q014.4↔	Radikálna ovarektómia:lsk.
5q014.8↔	Radikálna ovarektómia:robot.
5q030.0↔	Salpingoovariolýza:lpt.
5q030.4↔	Salpingoovariolýza:lsk.
5q030.8↔	Salpingoovariolýza:robot.
5q031.0↔	Adnexektómia:lpt.
5q031.4↔	Adnexektómialsk.
5q031.5↔	Adnexektómia:konv.z endoskopie na otv.ch.
5q031.7↔	Adnexektómia:vaginálne
5q031.8↔	Adnexektómia:robot.
5q042.0↔	Transpozícia vaječníkov:lpt.
5q042.4↔	Transpozícia vaječníkov:lsk.
5q043.0↔	Transpozícia vaječníkov súč.s iným výk:lpt.
5q043.4↔	Transpozícia vaječníkov súč.s iným výk:lsk.
5q043.8↔	Transpozícia vaječníkov súč.s iným výk:robot.
5q090.0↔	Parovariálna cystektómia:lpt.
5q090.1↔	Parovariálna cystektómia:s lsk.asist.
5q090.4↔	Parovariálna cystektómia:lsk.
5q090.8↔	Parovariálna cystektómia:robot.
5q101.0↔	Salpingektómia:lpt.
5q101.4↔	Salpingektómia:lsk.
5q101.8↔	Salpingektómia:robot.
5q110.0	Uzáver tuby pre sterilizáciu:lpt.
5q110.3	Uzáver tuby pre sterilizáciu:hsk.
5q110.4	Uzáver tuby pre sterilizáciu laparoskopicky
5q110.7	Uzáver tuby pre sterilizáciu:vag.
5q120.0↔	Narezanie vajíčkovodu:lpt.
5q120.4↔	Narezanie vajíčkovodu:lsk.
5q120.8↔	Narezanie vajíčkovodu:robot.
5q130.0↔	Neostómia:lpt.
5q130.4↔	Neostómia:lsk.
5q130.8↔	Neostómia:robot.
5q131.0↔	Fimbrioplastika:lpt.
5q131.4↔	Fimbrioplastika:lsk.
5q131.8↔	Fimbrioplastika:robot.
5q132.0	Reanastomóza:lpt.
5q132.4	Reanastomóza:lsk.
5q132.8	Reanastomóza:robot.
5q133↔	Rekonštrukcia vajíčkovodu:lpt.
5q140↔	Pertubácia terapeutická
5q141↔	Rekanalizácia vajíčkovodov pod hysterosk.kontrolou
5q142↔	Rekanalizácia vajíčkovodov pod skiaskop.kontr.
5q210	Konizácia krčka maternice
5q211	Elektrokonizácia krčka maternice
5q212	Laserová konizácia krčka maternice
5q213	Kryonizácia krčka maternice
5q220	Excízia z krčka maternice
5q221.0	Rad.trachelektómia a detekcia sentin.LU:lpt.
5q221.1	Rad.trachelektómia a det.sentin.LU:vag.lsk.asist.

5q221.4	Rad.trachelektómia a detekcia sentin.LU:lsk.
5q221.7	Rad.trachelektómia a detekcia sentin.LU:vag.
5q223	Amputácia krčka maternice
5q230	Serkláž krčka maternice rôznymi technikami
5q231.0	Abdominálna serkláž:lpt.
5q231.4	Abdominálna serkláž:lsk.
5q291	Tracheloplastika
5q293	Vaporizácia laserová
5q401.0	Odstránenie myómov maternice:abd.
5q401.1	Odstránenie myómov maternice kombinovane
5q401.2	Odstránenie myómov maternice: hysteroskopicky
5q401.4	Odstránenie myómov maternice:lsk.
5q401.7	Odstránenie myómov maternice:vag.
5q401.8	Odstr.myómov maternice:roboticky
5q401.a1	Resekcia istmokély, laparoskopicky
5q402.2	Dilatácia a kyretáž:vag.s hysteroskop.asist.
5q402.7	Dilatácia a kyretáž:vaginálne kyretou
5q403.1	Deštrukcia endometria termoabláciou
5q403.2	Deštrukcia endometria balónkovou termoabláciou v celkovej an
5q403.3	Deštrukcia endometria balónkovou termoabláciou v lokálnej an
5q404.0	Odstránenie endometriomu techn.strippingu:lpt.
5q404.4	Odstránenie endometriomu techn.strippingu:lsk.
5q404.8	Odstránenie endometriomu techn.Strippingu:rob.
5q405.0	Pelvická exenterácia:lpt.
5q405.4	Pelvická exenterácia:lsk.
5q405.8	Pelvická exenterácia:robot.
5q410.0	Trachelektómia:lpt.
5q410.4	Trachelektómia:lsk.
5q410.7	Trachelektómia:vag.
5q420	Hemihysterektómia
5q426.10	Subt.simplex.HYE(b.odstr.vaječníka/vaječníkov), abdomin.
5q426.14	Subt.simplex.HYE(b.odstr.vaječníka/vaječníkov), lsk
5q426.18	Subt.simplex.HYE(b.odstr.vaječníka/vaječníkov), robot.
5q426.20	Subtotál.HYE s odstr.vaječníka/vaječníkov, abdominálne
5q426.24	Subtotál.HYE s odstr.vaječníka/vaječníkov, laparoskopicky
5q426.28	Subtotál.HYE s odstr.vaječníka/vaječníkov, roboticky
5q426.30	HYE simpl.(b. odstr.vaječníka/vaječníkov), abdominálne
5q426.31	HYE simpl.(b. odstr.vaječníka/vaječníkov), kombi.s lsk asist.
5q426.34	HYE simpl.(b. odstr.vaječníka/vaječníkov), laparoskopicky
5q426.37	HYE simpl.(b. odstr.vaječníka/vaječníkov), vagin.bez plastiky
5q426.38	HYE simpl.(b. odstr.vaječníka/vaječníkov), roboticky
5q427.10	HYE s odstr.vaječníka/vaječníkov, laparotomicky
5q427.11	HYE s odstr.vaječníka/vaječníkov, kombinovaná
5q427.14	HYE s odstr.vaječníka/vaječníkov, laparoskopicky
5q427.17	HYE s odstr.vaječníka/vaječníkov, vaginálne
5q427.18	HYE s odstr.vaječníka/vaječníkov, roboticky
5q427.21	Vaginálna hysterektómia s prednou pošvovou plastikou
5q427.22	Vaginálna hysterektómia so zadnou pošvovou plastikou
5q427.23	Vaginálna hysterektómia s prednou a zadnou pošvovou plastiko
5q428.00	Radik.HYE s odstr.vaječníka/vaječníkov, abdominálne
5q428.04	Radik.HYE s odstr.vaječníka/vaječníkov, laparoskopicky
5q428.07	Radik.HYE s odstr.vaječníka/vaječníkov, vaginálne
5q428.08	Radik.HYE s odstr.vaječníka/vaječníkov, roboticky
5q428.10	Rad.HYE s odstr.vaječ/vaječníkov,abdomin.a detek.sentin.LU
5q428.20	Radik.HYE s transpozíciou vaječníkov, abdominálne
5q428.24	Radik.HYE s transpozíciou vaječníkov, laparoskopicky
5q428.27	Radik.HYE s transpozíciou vaječníkov, vaginálne
5q428.28	Radik.HYE s transpozíciou vaječníkov, roboticky
5q428.30	Radik.HYE s transpoz.vaječníkov, abdominálne a detekt.sent.LU
5q428.34	Radik.HYE s transpozíciou vaječníkov, lsk a detekt.sent.LU
5q428.37	Radik.HYE s transpozíciou vaječníkov, vagin. a detekt.sent.LU
5q428.38	Radik.HYE s transpozíciou vaječníkov, robot.a detekt.sent.LU
5q520	Radikálna parametrektómia
5q530.0	Rekonštrukčná OP VVCH maternice:lpt.
5q530.3	Rekonštrukčná OP VVCH maternice:hysterosk.
5q530.4	Rekonštrukčná OP VVCH maternice:lsk.
5q530.8	Rekonštrukčná OP VVCH maternice:robot.
5q595	Elektrodiatermokoag./kryochir.zásah v obl.krčka maternice
5q596	Adheziolýza vaginálne
5q597.0	Ventrosuspenzia maternice:lpt.
5q597.4	Ventrosuspenzia maternice:lsk.
5q597.7	Ventrosuspenzia maternice:vag.
5q597.8	Ventrosuspenzia maternice:robot.
5q610	Hymenotómia,hymenektómia
5q620.1	Excízia z pošvy
5q620.2	Exstirpácia nádoru pošvy
5q621	Kryonizácia v oblasti pošvy alebo vulvy
5q630	Kolpokleisis
5q632	Semikolpokleisis
5q633.0	Parciálna kolpektómia:abdominálne
5q633.7	Čiastočná kolpektómia:vaginálne
5q634.0	Totálna kolpektómia:abdominálne
5q634.7	Totálna kolpektómia:vaginálne
5q640	Predná vaginálna plastika s plastikou panvového dna
5q641	Zadná vaginálna plastika s plastikou panvového dna
5q642	Vaginál.plastika s elev.maternice s plast.panv.dna,vaginál.
5q650.4	Neoplastika pošvy,laparoskopickky
5q650.7	Neoplastika pošvy,vaginalne
5q651	Excízia kongenitálneho [vrod.]septa pošvy
5q652	Vaginálna operácia pri aplázii pošvy
5q653	Vag.OP pri neúplnom zdvojení vnút.rodidiel
5q654	Plastika vaginálneho vchodu
5q690	Fistulektómia a plastika
5q691	Kolpost.intersex.malf.,Prader IV.aV.s uz.sin-vag./uretrov.fist
5q692	Kolpost.pri intersex.malf.,Prader IV. a V.,plast.pošv.vchodu
5q693	Kolpostómia pri parc.aplázii distálnej č.pošvy
5q710	Incízia Bartolínskej žľazy
5q711	Marsupializácia Bartolínskej žľazy
5q712	Exstirpácia Bartolínskej žľazy
5q720.1	Excízia vulvy
5q720.2	Extirpácia nádoru vulvy
5q721	Elektrodiatermok.al.kryochir.zásah v obl.pošvy/vulvy
5q722	Resekcia malého pysku
5q730	Resekcia klitorisu
5q731	Klitoridektómia
5q732	Klitoridektómia s neoplastikou malých pyskov
5q740	Jednoduchá vulvektómia
5q741	Radikálna vulvektómia (predná, zadná)
5q742	Skinning vulvektómia
5q743	Hemivulvektómia
5q750	Labioplastika
5q751	Chir.ošetr.úrazu vonk.rodidiel u dieťaťa
5q752	Chir.ošetr.úrazu vonk.rodidiel a pošvy u dieťaťa
5q753	Chirurgické ošetrenie úrazu pohlavných orgánov u dospelej že
5q790	Operácia synechií vulvy
5r311.1	Primárny cisársky rez
5r311.2	Sekundárny cisársky rez
5r312.1	Primárny Misgav-Ladach cisársky rez
5r312.2	Sekundárny Misgav-Ladach cisársky rez
5r314	Cisársky rez extraperitoneálne
5r315.1	Primárny cisársky rez supracervikálny
5r315.2	Cisársky rez supracervikálny
5r316.1	Primár.korporálny cisársky rez pozdĺžnou incíziou
5r316.2	Sekundár.korporálny cisársky rez pozdĺžnou incíziou
5r317.1	Primárny cisársky rez korporálny T-incíziou
5r317.2	Sekundárny SC korporálny T-incíziou
5r321.1	Primárny cisársky rez a sterilizácia
5r321.2	Sekundárny cisársky rez a sterilizácia
5r322.1	Primárny cisársky rez s následnou HYE s adnexektómiou
5r322.2	Sekundárny cisársky rez s násled.HYE s adnexektómiou
5r323.1	Primárny cisársky rez s následnou hysterektómiou
5r323.2	Sekundárny cisársky rez s následnou hysterektómiou
5r331.0↔	Salpingotómia: otv.chir.
5r331.1↔	Salpingotómia:vag.s lsk.asist.
5r331.4↔	Salpingotómia:lsk.
5r331.6↔	Salpingotómia:konv.z vag.-otv.chir.
5r331.7↔	Salpingotómia:vag.
5r331.x↔	Salpingotómia:ost.
5r332.0↔	Salpingotómia s rekonštr:otv.chir.
5r332.1↔	Salpingotómia s rekonštrukciou:lpt.

5r332.4↔	Salpingotómia s rekonštrukciou:lsk.
5r332.6↔	Salpingotómia s rekonštr:konv.z vag.-otv.chir.
5r332.7↔	Salpingotómia s rekonštrukciou:vag.
5r332.x↔	Salpingotómia s rekonštr:ost.
5r333.0↔	Parciálna salpingektómia:otv.chir.
5r333.1↔	Parc.salpingektómia:vag.lsk.as.
5r333.4↔	Parc.salpingektómia:lsk.
5r333.6↔	Parc.salpingektómia:konv.z vag.-otv.chir.
5r333.7↔	Parc.salpingektómia:vag.
5r333.x↔	Parc.salpingektómia:ost.
5r334.0↔	Parc.salpingektómia s rekonštr:lpt.
5r334.1↔	Parc.salpingektómia s rekonštr:lsk.
5r334.4↔	Parc.salpingektómia s rek:vag.lsk.as.
5r334.6↔	Parc.salpingektómia s rek:konv.z vag.-otv.chir.
5r334.7↔	Parc.salpingektómia s rek:vag.
5r334.x↔	Parc.salpingektómia s rekonštr:iná
5r335.0↔	Totál.salpingektómia:lpt.
5r335.1↔	Totál.salpingektómia:vag.lsk.as.
5r335.4↔	Totál.salpingektómia:lsk.
5r335.6↔	Totál.salpingektómia:konv.z vag.-otv.chir.
5r335.7↔	Totál.salpingektómia:vag.
5r335.x↔	Totál.salpingektómia:ost.
5r336.0	Lokál.medikam.liečba pri tubárnej gravid:lpt.
5r336.1	Lok.medikam.liečba pri tubár.gravid:vag.lsk.asist
5r336.4	Lok.medikam.liečba pri tuba.gravidite:lsk.
5r336.6	Lok.medikam.liečba pri tuba.grav:konv.z vag.-otv.chir.
5r336.7	Lokál.medikam.liečba pri tuba.gravid:vag.
5r336.x	Lok.medikam.liečba pri tubárnej grav:ost.
5r339	Operácia extrauterinnej gravidity:ost.
5r341	Odstránenie extrauter.embrya:otv.chir.
5r342	Odstr.extrauterinneho embrya:lsk.
5r343	Odstr.extrauterinneho embrya kuldoskopiou
5r34x	Iné odstránenie extrauterinneho embrya
5r413	Intrauterinná laserová terapia plodu
5r491	Segment.resekcia polycystic.pľúc plodu
5r492	Intrauterinná OP plodu postihnutého VVCH
5r912	Sutúra ruptúry alebo nástrihu krčka maternice
5r924	Inštrumentálne vybavenie zadržanej placenty
5r931	Rekonštrukcia močového mechúra a utery
5r991	Kyretáž pre ukončenie tehotnosti
5s101.10	Otv.repozícia zlomeniny oblúka zygomatickej kosti
5s101.11	Otv.repoz. a osteosyntéza zl.zygomatomaxil.komplexu
5s102.10	Zatvorená repozícia zlomeniny maxily
5s102.21	Otvorená repozícia dislokovanej maxily,1-stranne
5s102.22	Otvorená repozícia dislokovanej maxily,obojstranne
5s102.23	Otvorená repozícia a imobilizácia zlomeniny maxily
5s102.x	Ostatné repozície maxily
5s103.12	Zatv.repoz. a imobil.zlomeniny tela mandibuly
5s103.31	Otvorená repozícia a fixácia zlomeniny tela mandibuly
5s105.2	Vonkaj.fixácia pri zlomenine tvár.kostí strednej etáže
5s105.3	Vonkaj.fixácia pri zlomenine tvár.kostí dolnej etáže
5s105.4	Repozícia zlomeniny čelovej kosti s fixáciou úlomkov
5s105.5	Repozícia zlomeniny nazo - etmoido - orbitálneho komplexu
5s11f.3	Otvorená revízia osteosyntézy zygomatickej kosti
5s11f.5	Odstr.osteosynt.materiálu na externú fixáciu mandibuly
5s210.1	Ostektómia maxily v rozsahu do 2 cm?
5s210.2	Ostektómia maxily v rozsahu od 2 cm? do 4 cm?
5s210.3	Ostektómia maxily v rozsahu nad 4 cm?
5s211.1	Ostektómia mandibuly v rozsahu do 2 cm?
5s211.2	Ostektómia mandibuly v rozsahu od 2 cm? do 4 cm?
5s211.3	Ostektómia mandibuly v rozsahu nad 4 cm?
5s212	Trepanácia maxily v rozsahu
5s220.1	Osteotómia maxily v rozsahu do 2 cm
5s220.2	Osteotómia maxily v rozsahu od 2 do 4 cm
5s220.3	Osteotómia maxily v rozsahu nad 4 cm
5s221.1	Osteotómia mandibuly v rozsahu do 2 cm
5s221.2	Osteotómia mandibuly v rozsahu od 2 do 4 cm
5s221.3	Osteotómia mandibuly v rozsahu nad 4 cm
5s221.4	Osteotómia tela mandibuly
5s222.00	Osteotóm.alveol.obl.(hrebeň) maxily,front.bez distr
5s222.01	Osteotóm.alveol.obl.(hrebeň) maxily,front.s distr.
5s222.10↔	Osteotóm.alv.obl.(hrebeň) maxily,laterál.bez distrakcie
5s222.11↔	Osteotóm.alv.obl.(hrebeň) maxily,later.s distr.
5s222.20	Osteot.alv.obl.maxily,fr.a lat.viac.segm.bez dist
5s222.21	Osteotóm.alv.obl.maxily,fr.a lat.viac.segm.distr.
5s222.30	Osteot.maxily,mandibuly:Le Fort I:v 1 kuse:bez distr.
5s222.31	Osteot.maxily,mandibuly.:Le Fort I:v 1 kuse:s distr.
5s222.40	Osteot.maxily,mandibuly:Le Fort I:v 2 kusoch:bez distr.
5s222.41	Osteot.maxily,mandibuly:Le Fort I:v 2 kusoch s distr.
5s222.50	Osteot.maxily,mandib:Le Fort I:v 3 a viac kusoch bez distr.
5s222.51	Osteot.maxily,mandibuly:Le Fort I:v 3 a viac kusoch s distr.
5s222.60	Osteotómia maxily,mandibuly: Le Fort II bez distrakcie
5s222.61	Osteot.maxily,mandibuly: Le Fort II s distrakciou
5s222.70	Osteot.maxily,mandib:Le Fort II v komb.s i.osteot.bez distr.
5s222.71	Osteot.maxily,mandibuly:Le Fort II v komb.s i.osteot.s distr.
5s222.80	Osteot.maxily,mandibuly: Le Fort III bez distrakcie
5s222.81	Osteot.maxily,mandibuly: Le Fort III s distrakciou
5s222.90	Osteot.maxily,mandib:Le Fort III komb.s Le Fort I:bez distr.
5s222.91	Osteot.maxily,mandib:Le Fort III komb.s Le Fort I:s distr.
5s222.x	Osteotómia maxily a mandibuly, ostatné
5s224	Sagitálna osteotómia ramus mandibulae
5s225.0a↔	Posun.mandib.distr.s preťat.konti.vo vzost.ramene mandib.
5s225.0b↔	Posun.mandib.distr.po osteotóm.v horizont.ramene mandib
5s225.0c↔	Posun.process.alvol.mandibuly horiz.distrakc.po osteotóm.
5s22a	Segmentálna osteotómia maxily
5s22b	Segmentálna osteotómia mandibuly
5s290	Dekortikácia maxily
5s291	Nešpecifikovaná osteotómia ramus mandibulae
5s298	Vertikálna osteotómia ramus mandibulae
5s300.0	Osteoplast.čeľustí a tvár.kostí s použ.autológ.transplant.
5s300.1	Osteoplast.čeľustí a tvár.kostí s použ.alotransplant.
5s300.2	Osteoplast.čeľustí a tvár.kostí s použ.biomed.transplantátov
5s302.10	Rekonštr.mandibuly s použitím implantátu
5s302.11	Rekonštrukcia mandibuly a ústnej dutiny rebrom
5s302.12	Rekonštr.mandibuly a ústnej dutiny voľným lalokom s fibulou
5s302.2	Pl.rek.,augm.veľ./komplex.def.mandib.p.alopl.impl.PC[CAD]
5s302.3	Rekonštr.mandibuly mikrovaskulár.kost.štepom
5s302.4	Totálna plastika mandibuly metódou relatívneho zvýšenia
5s302.5	Absolútne zvýšenie alveolárneho hrebeňa mandibuly
5s302.60	Osteorekonštrukcia mandibuly s použ.autológ.transplantátu
5s302.61	Osteorekonštrukcia mandibuly s použ.alotranspl.
5s302.62	Osteorekonštr.mandibuly s pou.biomedicín.transplantátov
5s302.7	Rekonštr.operácie nepravých ankylóz mandibuly
5s302.80	Rekonš.OP pr.ankylózy mandib.osteokartilaginz.autol.transpl
5s302.81	Rekonštrukčné OP pravej ankylózy mandibuly endoprotézou
5s302.a	Diskotemporál.plastika(eminekt)temporomandibul.kĺbu
5s302.h	Genioplastika
5s302.j	Mentoplastika
5s30f.0	Rekonštr.maxily s použitím kost.štepu
5s30f.1	Rekonštrukcia maxily s použitím implantátu
5s30f.2	Pl.rek.,augm.veľ./komplex.defekt.maxily p.alopl.impl.PC[CAD]
5s30f.3	Rekonštrukcia prednej steny maxily
5s30f.4	Osteoplastická rekonštrukcia maxily
5s30f.50	Rigidná fixácia maxily
5s30f.51	Elastická fixácia maxily
5s30f.6	Augmentácia kostných defektov maxily
5s30f.70	Osteopl.alveolár.výbežku a maxily s pou.autológ.kost.štepu
5s30f.71	Osteopl.alveolár.výbežku a maxily s pou.alogén.kost.štepu
5s30f.72	Osteoplastika alveolárneho výbežku a maxily bunk.terapiou
5s30f.73	Osteop.alveol.výbežku a maxily s p.biol.m./biomedicín.met.
5s311.0	Parciálna mandibulektómia
5s311.1	Totálna mandibulektómia
5s311.2	Subtotálna mandibulektómia
5s311.3	Radikálna mandibulektómia
5s312	Hemimandibulektómia jednostranná
5s313.1	Res.mandibuly,min.2 segm.mandibuly a rameno mandibuly
5s313.x	Resekcia mandibuly, iná
5s314	Parciálna resekcia maxily
5s315	Endoskopická excízia z nádoru maxily
5s316	Hemimaxilektómia jednostranná

Fkt UOP4

5s317	Distrakcia maxily
5s318	Rýchla distrakcia maxily
5s319	Segmentálna maxilektómia
5s31a.1	Jednostranná totálna maxilektómia
5s31a.2	Jednostranná subtotálna maxilektómia
5s31b.1	Totálna maxilektómia obojstranná
5s31b.2	Subtotálna maxilektómia obojstranne
5s390	Fenestrácia cysty mandibuly
5s391	Exstirpácia cysty mandibuly
5s392	Trepanácia mandibuly
5s393	Horizontálna distrakcia mandibuly
5s394	Vertikálna distrakcia mandibuly
5s395	Dekortikácia mandibuly
5s900	Koronoidektómia
5s901.10	Kondylektómia mandibuly vysoká s artroplastikou
5s901.11	Kondylektómia mandibuly vysoká bez artroplastiky
5s901.20	Kondylektómia mandibuly nízka s TEP náhradou
5s901.21	Kondylektómia mandibuly nízka bez TEP náhrady
5s901.x	Kondylektómia mandibuly, iná
5s902	Náhrada mandibulárneho kĺbu endoprotézou
5s903	Kondylotómia mandibuly
5s904.10	Artroplastika temporomandibul.kĺbu s apl.liek.nosiča
5s904.11	Artroplastika temporomandib.kĺbu bez apl.liek.nosiča
5s992	Extrakcia cudzieho telesa z tvárových kostí
5s99b.10	Menisekt.temporomandibul.kĺbu s náhradou vnútrokĺb.tk.
5s99b.11	Menisekt.temporomandibul.kĺbu bez náhrady vnútrokĺb.tk.
5s99b.20	ASK kondyl.chr.a disku TMB kĺ.s transpl.chond.na autol.i.mtrx
5s99b.21	ASK kondyl.chrup.a disku TMB kĺbu s impl.in vitro vypes.tk.kult
5t001.0↔	Explorácia kostného tkaniva:klavikula
5t001.1↔	Explorácia kostného tk:humerus proximál.
5t001.2↔	Explorácia kostného tkaniva:humerus diafyz.
5t001.3↔	Explorácia kostného tkaniva:humerus distál.
5t001.4↔	Explorácia kostného tkaniva:radius prox.
5t001.5↔	Explorácia kostného tkaniva:radius diafyz.
5t001.6↔	Explorácia kostného tkaniva:radius distál.
5t001.7↔	Explorácia kostného tkaniva:ulna proximál.
5t001.8↔	Explorácia kostného tkaniva:ulna diafyz.
5t001.9↔	Explorácia kostného tkaniva:ulna distál.
5t001.a↔	Explorácia kostného tkaniva:karpálne kosti
5t001.b↔	Explorácia kostného tkaniva:metakarpálne k.
5t001.c↔	Explorácia kostného tk:falangy prstov ruky
5t001.d	Explorácia kostného tkaniva:panva
5t001.e↔	Explorácia kostného tkaniva:krčok steh.k.
5t001.f↔	Explorácia kostného tkaniva:femur proximál.
5t001.g↔	Explorácia kostného tkaniva:femur diafyz.
5t001.h↔	Explorácia kostného tkaniva:femur distál.
5t001.j↔	Explorácia kostného tkaniva:patela
5t001.k↔	Explorácia kostného tkaniva:tibia proxim.
5t001.m↔	Explorácia kostného tk:tibia diafyz.
5t001.n↔	Explorácia kostného tk:tibia distál.
5t001.p↔	Explorácia kostného tk:fibula proximál.
5t001.q↔	Explorácia kostného tk:fibula diafyz.
5t001.r↔	Explorácia kostného tk:fibula distál.
5t001.s↔	Explorácia kostného tkaniva:talus
5t001.t↔	Explorácia kostného tkaniva:kalkaneus
5t001.u↔	Explorácia kostného tkaniva:tarzálne kosti
5t001.v↔	Explorácia kostného tkaniva:metatarzálne k.
5t001.w↔	Explorácia kostného tk:falangy prstov nohy
5t001.x	Explorácia kostného tkaniva:ostatné kosti
5t001.z↔	Explorácia kostného tkaniva:skapula
5t002.0↔	Návrt:klavikula
5t002.1↔	Návrt:humerus proximál.
5t002.2↔	Návrt:humerus diafyz.
5t002.3↔	Návrt:humerus distál.
5t002.4↔	Návrt:radius proximal.
5t002.5↔	Návrt:radius diafýza
5t002.6↔	Návrt:radius distál.
5t002.7↔	Návrt:ulna proximál.
5t002.8↔	Návrt:ulna diafyz.
5t002.9↔	Návrt:ulna distál.
5t002.a↔	Návrt:karpálne kosti
5t002.b↔	Návrt:metakarpálne kosti
5t002.c↔	Návrt:falangy prstov ruky
5t002.d	Návrt:panva
5t002.e↔	Návrt:krčok stehennej kosti
5t002.f↔	Návrt:femur proximál.
5t002.g↔	Návrt:femur diafyz.
5t002.h↔	Návrt:femur distál.
5t002.j↔	Návrt:patela
5t002.k↔	Návrt:tibia proximál.
5t002.m↔	Návrt:tibia diafyz.
5t002.n↔	Návrt:tibia distál.
5t002.p↔	Návrt:fibula proximál.
5t002.q↔	Návrt:fibula diafyz.
5t002.r↔	Návrt:fibula distál.
5t002.s↔	Návrt:talus
5t002.t↔	Návrt:kalkaneus
5t002.u↔	Návrt:tarzálne kosti
5t002.v↔	Návrt:metatarzálne kosti
5t002.w↔	Návrt:falangy prstov nohy
5t002.x	Návrt:ostatné kosti
5t002.z↔	Návrt:skapula
5t003.0↔	Drenáž:klavikula
5t003.1↔	Drenáž:humerus proximál.
5t003.2↔	Drenáž:humerus diafyz.
5t003.3↔	Drenáž:humerus distál.
5t003.4↔	Drenáž:radius proximal.
5t003.5↔	Drenáž:radius diafyz.
5t003.6↔	Drenáž:radius distál.
5t003.7↔	Drenáž:ulna proximál.
5t003.8↔	Drenáž:ulna diafyz.
5t003.9↔	Drenáž:ulna distál.
5t003.a↔	Drenáž:karpálne kosti
5t003.b↔	Drenáž:metakarpálne kosti
5t003.c↔	Drenáž:falangy prstov ruky
5t003.d	Drenáž:panva
5t003.e↔	Drenáž:krčok stehennej kosti
5t003.f↔	Drenáž:femur proximál.
5t003.g↔	Drenáž:femur diafyz.
5t003.h↔	Drenáž:femur distál.
5t003.j↔	Drenáž:patela
5t003.k↔	Drenáž:tibia proximál.
5t003.m↔	Drenáž:tibia diafyz.
5t003.n↔	Drenáž:tibia distál.
5t003.p↔	Drenáž:fibula proximál.
5t003.q↔	Drenáž:fibula diafyz.
5t003.r↔	Drenáž:fibula distál.
5t003.s↔	Drenáž:talus
5t003.t↔	Drenáž:kalkaneus
5t003.u↔	Drenáž:tarzálne kosti
5t003.v↔	Drenáž:metatarzálne kosti
5t003.w↔	Drenáž:falangy prstov nohy
5t003.x	Drenáž:ostatné kosti
5t003.z↔	Drenáž:skapula
5t004.0↔	Sept,asept.incí.-komb.s ď.incíz.s vlož.nosiča s liek:klavikula
5t004.1↔	Sept,asept.incíz.-komb.s ď.incíz.s vlož.nosiča s liek:hum.prox.
5t004.2↔	Sept,asept.incíz.-komb.s ď.incíz.s vlož.nosiča s liek:humer diaf.
5t004.3↔	Sept,asept.incí.-komb.s ď.incíz.s vlož.nosiča s liek:humer dist.
5t004.4↔	Sept,asept.incíz.-komb.s ď.incí.s vlož.nosiča s liek:radius pr.
5t004.5↔	Sept,asept.incí.-komb.s ď.incíz.s vlož.nosiča s liek:rad.diaf.
5t004.6↔	Sept,asept.incí.-komb.s ď.incí.s vlož.nosiča s liek:radius dist.
5t004.7↔	Sept,asept.incí.-komb.s ď.incíz.s vlož.nosiča s liek:ulna prox.
5t004.8↔	Sept,asept.incíz.-komb.s ď.incíz.s vlož.nosiča s liek:ulna diaf.
5t004.9↔	Sept.,asept.incíz.-komb.s ď.incíz.s vlož.nosiča s liek:ulna dist
5t004.a↔	Sept.,asept.incíz.-komb.s ďal.incíz.s vlož.nosiča s liek:karpál.k.
5t004.b↔	Sept.,asept.incíz.-komb.s ď.incíz.s vlož.nos.s liek:metakarp.k.
5t004.c↔	Sept.,asept.incíz.-komb.s ďal.incíz.s vlož.nosiča s liek:fal.pr.r.
5t004.d	Sept.,asept.incíz.-komb.s ďal.incíz.s vlož.nosiča s liek:panva
5t004.e↔	Sept,asept.incíz.-komb.s ď.incíz.s vlož.nos.liek:krčok steh.k.
5t004.f↔	Sept,asept.incíz.-komb.s ď.incíz.s vlož.nosiča s liek:femur prox

5t004.g↔	Sept.,asept.incíz.-komb.s ď.incíz.s vlož.nosiča s liek:femur diaf
5t004.h↔	Sept,asept.incí.-komb.s ď.incíz.s vlož.nosiča s liek:femur dist.
5t004.j↔	Sept.,asept.incíz.-komb.s ďal.incíz.s vlož.nosiča s liek:patela
5t004.k↔	Sept.,asept.incíz.-komb.s ď.incíz.s vlož.nosiča s liek:tibia prox.
5t004.m↔	Sept,asept.incíz.-komb.s ď.incíz.s vlož.nosiča s liek:tibia diaf.
5t004.n↔	Sept,asept.incíz.-komb.s ď.incíz.s vlož.nosiča s liek:tibia dist.
5t004.p↔	Sept.,asept.incíz.-komb.s ď.incíz.s vlož.nosiča s liek:fib.prox
5t004.q↔	Sept.,asept.incí.-komb.s ďal.incíz.s vlož.nosiča s liek:fib.diaf
5t004.r↔	Sept.,asept.incíz.-komb.s ďal.incíz.s vlož.nos.s liek:fib.dist.
5t004.s↔	Sept.,asept.incíz.-komb.s ďal.incíz.s vlož.nosiča s liekom:talus
5t004.t↔	Sept.,asept.incíz.-komb.s ď.incíz.s vlož.nosiča s liek:kalkaneus
5t004.u↔	Sept,asept.incíz.-komb.s ď.incíz.s vlož.nosiča s liek:tarzálne k.
5t004.v↔	Sept,asept.incí.-komb.s ď.incí.s vlož.nosiča s liek:mttarzál.k.
5t004.w↔	Sept,asept.incí.-komb.s ď.incí.s vlož.nosiča s liek:falangy pr.n.
5t004.x	Sept,asept.incíz.-komb.s ď.incíz.s vlož.nosiča s liek:ostatné k.
5t004.z↔	Sept,asept.incí.-komb.s ď.incí.s vlož.nosiča s liek:skapula
5t005.0↔	Odstr.cudz.telesa:klavikula
5t005.1↔	Odstr.cudz.telesa:humerus proxim.
5t005.2↔	Odstr.cudz.telesa:humerus diafyz.
5t005.3↔	Odstr.cudz.telesa:humerus distál.
5t005.4↔	Odstr.cudz.telesa:radius prox.
5t005.5↔	Odstr.cudz.telesa:radius diafyz.
5t005.6↔	Odstr.cudz.telesa:radius distál.
5t005.7↔	Odstr.cudz.telesa:ulna proximál.
5t005.8↔	Odstr.cudz.telesa:ulna diafyz.
5t005.9↔	Odstr.cudz.telesa:ulna distál.
5t005.a↔	Odstr.cudz.telesa:karpálne kosti
5t005.b↔	Odstr.cudz.tel.z k:metakarpálne k.
5t005.c↔	Odstr.cudz.telesa:falangy prstov ruky
5t005.d	Odstránenie cudz.telesa:panva
5t005.e↔	Odstr.cudz.tel.:krčok steh.k.
5t005.f↔	Odstr.cudz.telesa:femur proximál.
5t005.g↔	Odstr.cudz.telesa:femur diafyz.
5t005.h↔	Odstr.cudz.telesa:femur distál.
5t005.j↔	Odstr.cudz.telesa:patela
5t005.k↔	Odstr.cudz.telesa:tibia proximál.
5t005.m↔	Odstr.cudz.telesa:tibia diafyz.
5t005.n↔	Odstr.cudz.telesa:tibia distál.
5t005.p↔	Odstr.cudz.telesa:fibula proximál.
5t005.q↔	Odstr.cudz.telesa:fibula diafyz.
5t005.r↔	Odstr.cudz.telesa:fibula distál.
5t005.s↔	Odstr.cudz.telesa:talus
5t005.t↔	Odstr.cudz.telesa:kalkaneus
5t005.u↔	Odstr.cudz.telesa:tarzálne kosti
5t005.v↔	Odstr.cudz.tel.:metatarzálne k.
5t005.w↔	Odstr.cudz.telesa:falangy prstov nohy
5t005.x	Odstr.cudz.telesa:ostatné kosti
5t005.z↔	Odstr.cudz.telesa:skapula
5t006.0↔	Debridement (odstr.nekrotickej kosti):klavikula
5t006.1↔	Debridement (odstr.nekrotickej kosti):humerus prox.
5t006.2↔	Debridement (odstr.nekrotickej kosti):humerus diafyz.
5t006.3↔	Debridement (odstr.nekrotickej kosti):humerus dist.
5t006.4↔	Debridement (odstr.nekrotickej kosti):radius prox.
5t006.5↔	Debridement (odstr.nekrotickej kosti):radius diaf.
5t006.6↔	Debridement (odstr.nekrotickej kosti):radius distál.
5t006.7↔	Debridement (odstr.nekrotickej kosti):ulna prox.
5t006.8↔	Debridement (odstr.nekrotickej kosti):ulna diafyz.
5t006.9↔	Debridement (odstr.nekrotickej kosti):ulna distálna
5t006.a↔	Debridement (odstr.nekrotickej k.):karpálne k.
5t006.b↔	Debridement (odstr.nekrotickej k.):metakarpálne k.
5t006.c↔	Debridement (odstr.nekrotickej kosti):falangy prstov r.
5t006.d	Debridement (odstr.nekrotickej kosti):panva
5t006.e↔	Debridement (odstr.nekrotickej k.):krčok steh.k.
5t006.f↔	Debridement (odstr.nekrotickej kosti):femur prox.
5t006.g↔	Debridement (odstr.nekrotickej kosti):femur diaf.
5t006.h↔	Debridement (odstr.nekrotickej kosti):femur dist.
5t006.j↔	Debridement (odstr.nekrotickej kosti):patela
5t006.k↔	Debridement (odstr.nekrotickej kosti):tibia prox.
5t006.m↔	Debridement (odstr.nekrotickej kosti):tibia diafyz.
5t006.n↔	Debridement (odstr.nekrotickej kosti):tibia distal.
5t006.p↔	Debridement (odstr.nekrotickej kosti):fibula prox.
5t006.q↔	Debridement (odstr.nekrotickej kosti):fibula diaf.
5t006.r↔	Debridement (odstr.nekrotickej kosti):fibula dist.
5t006.s↔	Debridement (odstr.nekrotickej kosti):talus
5t006.t↔	Debridement (odstr.nekrotickej kosti):kalkaneus
5t006.u↔	Debridement (odstr.nekrotickej k.):tarzálne k.
5t006.v↔	Debridement (odstr.nekrotickej k.):metatarzálne k.
5t006.w↔	Debridement (odstr.nekrotickej kosti):falangy prstov n.
5t006.x	Debridement (odstr.nekrotickej k.):ostatné k.
5t006.z↔	Debridement (odstr.nekrotickej kosti):skapula
5t007.0↔	Odstr.sekvestrov:klavikula
5t007.1↔	Odstr.sekvestrov:humerus proximál.
5t007.2↔	Odstr.sekvestrov:humerus diafyz.
5t007.3↔	Odstr.sekvestrov:humerus distál.
5t007.4↔	Odstr.sekvestrov:radius proximal.
5t007.5↔	Odstr.sekvestrov:radius diafyz.
5t007.6↔	Odstr.sekvestrov:radius distál.
5t007.7↔	Odstr.sekvestrov:ulna proximál.
5t007.8↔	Odstr.sekvestrov:ulna diafyz.
5t007.9↔	Odstr.sekvestrov:ulna distál.
5t007.a↔	Odstr.sekvestrov:karpálne kosti
5t007.b↔	Odstr.sekvestrov:metakarpálne kosti
5t007.c↔	Odstr.sekvestrov:falangy prstov ruky
5t007.d	Odstr.sekvestrov:panva
5t007.e↔	Odstr.sekvestrov:krčok stehennej kosti
5t007.f↔	Odstr.sekvestrov:femur proximál.
5t007.g↔	Odstr.sekvestrov:femur diafyz.
5t007.h↔	Odstr.sekvestrov:femur distál.
5t007.j↔	Odstr.sekvestrov:patela
5t007.k↔	Odstr.sekvestrov:tibia proximál.
5t007.m↔	Odstr.sekvestrov:tibia diafyz.
5t007.n↔	Odstr.sekvestrov:tibia distál.
5t007.p↔	Odstr.sekvestrov:fibula proximál.
5t007.q↔	Odstr.sekvestrov:fibula diafyz.
5t007.r↔	Odstr.sekvestrov:fibula distál.
5t007.s↔	Odstr.sekvestrov:talus
5t007.t↔	Odstr.sekvestrov:kalkaneus
5t007.u↔	Odstr.sekvestrov:tarzálne kosti
5t007.v↔	Odstr.sekvestrov:metatarzálne kosti
5t007.w↔	Odstr.sekvestrov:falangy prstov nohy
5t007.x	Odstr.sekvestrov:ostatné kosti
5t007.z↔	Odstr.sekvestrov:skapula
5t008.0↔	Odstr.sekvestrov a vlož.nosiča s liekom:klavikula
5t008.1↔	Odstr.sekvestrov a vlož.nosiča s liekom:humerus prox.
5t008.2↔	Odstr.sekvestrov a vlož.nosiča s liekom:humerus diafyz.
5t008.3↔	Odstr.sekvestrov a vlož.nosiča s liekom:humerus dist.
5t008.4↔	Odstr.sekvestrov a vlož.nosiča s liekom:radius prox.
5t008.5↔	Odstr.sekvestrov a vlož.nosiča s liekom:radius diaf.
5t008.6↔	Odstr.sekvestrov a vlož.nosiča s liekom:radius distál.
5t008.7↔	Odstr.sekvestrov a vlož.nosiča s liekom:ulna prox.
5t008.8↔	Odstr.sekvestrov a vlož.nosiča s liekom:ulna diafyz.
5t008.9↔	Odstr.sekvestrov a vlož.nosiča s liekom:ulna distál.
5t008.a↔	Odstr.sekvestrov a vlož.nosiča s liekom:karpálne k.
5t008.b↔	Odstr.sekvestrov a vlož.nosiča s liekom:metakarpálne k.
5t008.c↔	Odstr.sekvestrov a vlož.nosiča s liekom:falangy pr.r.
5t008.d	Odstr.sekvestrov a vloženie nosiča s liekom:panva
5t008.e↔	Odstr.sekvestrov a vlož.nosiča s liekom:krčok steh.k.
5t008.f↔	Odstr.sekvestrov a vlož.nosiča s liekom:femur prox.
5t008.g↔	Odstr.sekvestrov a vlož.nosiča s liekom:femur diaf.
5t008.h↔	Odstr.sekvestrov a vlož.nosiča s liekom:femur dist.
5t008.j↔	Odstr.sekvestrov a vloženie nosiča s liekom:patela
5t008.k↔	Odstr.sekvestrov a vlož.nosiča s liekom:tibia prox.
5t008.m↔	Odstr.sekvestrov a vlož.nosiča s liekom:tibia diaf.
5t008.n↔	Odstr.sekvestrov a vlož.nosiča s liekom:tibia dist.
5t008.p↔	Odstr.sekvestrov a vlož.nosiča s liekom:fibula prox.
5t008.q↔	Odstr.sekvestrov a vlož.nosiča s liekom:fibula diaf.
5t008.r↔	Odstr.sekvestrov a vlož.nosiča s liekom:fibula dist.
5t008.s↔	Odstr.sekvestrov a vloženie nosiča s liekom:talus
5t008.t↔	Odstr.sekvestrov a vlož.nosiča s liekom:kalkaneus
5t008.u↔	Odstr.sekvestrov a vlož.nosiča s liekom:tarzálne k.

5t008.v↔	Odstr.sekvestrov a vlož.nosiča s liekom:metatarzálne k.
5t008.w↔	Odstr.sekvestrov a vlož.nosiča s liekom:falangy pr.n.
5t008.x	Odstr.sekvestrov a vlož.nosiča s liekom:ostatné k.
5t008.z↔	Odstr.sekvestrov a vloženie nosiča s liekom:skapula
5t00a.0↔	Vloženie nosiča s liekom:klavikula
5t00a.1↔	Vloženie nosiča s liekom:humerus proximál.
5t00a.2↔	Vloženie nosiča s liekom:humerus diafyz.
5t00a.3↔	Vloženie nosiča s liekom:humerus distál.
5t00a.4↔	Vloženie nosiča s liekom:radius proximal
5t00a.5↔	Vloženie nosiča s liekom:radius diafýza
5t00a.6↔	Vloženie nosiča s liekom:radius distál.
5t00a.7↔	Vloženie nosiča s liekom:ulna proximálna
5t00a.8↔	Vloženie nosiča s liekom:ulna diafyzárna
5t00a.9↔	Vloženie nosiča s liekom:ulna distálna
5t00a.a↔	Vloženie nosiča s liekom:karpálne kosti
5t00a.b↔	Vloženie nosiča s liekom:metakarpálne kosti
5t00a.c↔	Vloženie nosiča s liekom:falangy prstov ruky
5t00a.d	Vloženie nosiča s liekom:panva
5t00a.e↔	Vloženie nosiča s liekom:krčok steh.k.
5t00a.f↔	Vloženie nosiča s liekom:femur proximálny
5t00a.g↔	Vloženie nosiča s liekom:femur diafyzárny
5t00a.h↔	Vloženie nosiča s liekom:femur distál.
5t00a.j↔	Vloženie nosiča s liekom:patela
5t00a.k↔	Vloženie nosiča s liekom:tibia proximálna
5t00a.m↔	Vloženie nosiča s liekom:tibia diafyzárna
5t00a.n↔	Vloženie nosiča s liekom:tibia distálna
5t00a.p↔	Vloženie nosiča s liekom:fibula proximálna
5t00a.q↔	Vloženie nosiča s liekom:fibula diafyzárna
5t00a.r↔	Vloženie nosiča s liekom:fibula distálna
5t00a.s↔	Vloženie nosiča s liekom:talus
5t00a.t↔	Vloženie nosiča s liekom:kalkaneus
5t00a.u↔	Vloženie nosiča s liekom:tarzálne kosti
5t00a.v↔	Vloženie nosiča s liekom:metatarzálne kosti
5t00a.w↔	Vloženie nosiča s liekom:falangy prstov nohy
5t00a.x	Vloženie nosiča s liekom:ostatné kosti
5t00a.z↔	Vloženie nosiča s liekom:skapula
5t00b.0↔	Odstr.nosiča s liekom:klavikula
5t00b.1↔	Odstr.nosiča s liekom:humerus proximálny
5t00b.2↔	Odstr.nosiča s liekom:humerus diafýza
5t00b.3↔	Odstr.nosiča s liekom:humerus distál.
5t00b.4↔	Odstr.nosiča s liekom:radius proximal
5t00b.5↔	Odstr.nosiča s liekom:radius diafýza
5t00b.6↔	Odstr.nosiča s liekom:radius distál.
5t00b.7↔	Odstr.nosiča s liekom:ulna proximálna
5t00b.8↔	Odstr.nosiča s liekom:ulna diafyzárna
5t00b.9↔	Odstr.nosiča s liekom:ulna distálna
5t00b.a↔	Odstr.nosiča s liekom:karpálne kosti
5t00b.b↔	Odstr.nosiča s liekom:metakarpálne kosti
5t00b.c↔	Odstr.nosiča s liekom:falangy prstov ruky
5t00b.d	Odstr.nosiča s liekom:panva
5t00b.e↔	Odstr.nosiča s liekom:krčok stehennej kosti
5t00b.f↔	Odstr.nosiča s liekom:femur proximálny
5t00b.g↔	Odstr.nosiča s liekom:femur diafyzárny
5t00b.h↔	Odstr.nosiča s liekom:femur distál.
5t00b.j↔	Odstr.nosiča s liekom:patela
5t00b.k↔	Odstr.nosiča s liekom:tibia proximálna
5t00b.m↔	Odstr.nosiča s liekom:tibia diafyzárna
5t00b.n↔	Odstr.nosiča s liekom:tibia distálna
5t00b.p↔	Odstr.nosiča s liekom:fibula proximálna
5t00b.q↔	Odstr.nosiča s liekom:fibula diafyzárna
5t00b.r↔	Odstr.nosiča s liekom:fibula distálna
5t00b.s↔	Odstr.nosiča s liekom:talus
5t00b.t↔	Odstr.nosiča s liekom:kalkaneus
5t00b.u↔	Odstr.nosiča s liekom:tarzálne kosti
5t00b.v↔	Odstr.nosiča s liekom:metatarzálne kosti
5t00b.w↔	Odstr.nosiča s liekom:falangy prstov nohy
5t00b.x	Odstr.nosiča s liekom:ostatné kosti
5t00b.z↔	Odstr.nosiča s liekom:skapula
5t00x.0↔	Iné septické a aseptické incízie:klavikula
5t00x.1↔	Iné septické a aseptické incízie:humerus proximálny
5t00x.2↔	Iné septické a aseptické incízie:humerus diafýza
5t00x.3↔	Iné septické a aseptické incízie:humerus distál.
5t00x.4↔	Iné septické a aseptické incízie:radius prox.
5t00x.5↔	Iné septické a aseptické incízie:radius diafýza
5t00x.6↔	Iné septické a aseptické incízie:radius distál.
5t00x.7↔	Iné septické a aseptické incízie:ulna proximálna
5t00x.8↔	Iné septické a aseptické incízie:ulna diafyzárna
5t00x.9↔	Iné septické a aseptické incízie:ulna distálna
5t00x.a↔	Iné septické a aseptické incízie:karpálne k.
5t00x.b↔	Iné sept..a asept.incízie:metakarpálne k.
5t00x.c↔	Iné septické a aseptické incízie:falangy prstov r.
5t00x.d	Iné septické a aseptické incízie:panva
5t00x.e↔	Iné incízie k.septické a aseptické:krčok steh.k.
5t00x.f↔	Iné septické a aseptické incízie:femur proximálny
5t00x.g↔	Iné septické a aseptické incízie:femur diafyzárny
5t00x.h↔	Iné septické a aseptické incízie:femur distál.
5t00x.j↔	Iné septické a aseptické incízie:patela
5t00x.k↔	Iné septické a aseptické incízie:tibia proximálna
5t00x.m↔	Iné septické a aseptické incízie:tibia diaf.
5t00x.n↔	Iné septické a aseptické incízie:tibia distálna
5t00x.p↔	Iné septické a aseptické incízie:fibula proxim.
5t00x.q↔	Iné septické a aseptické incízie:fibula diafyz.
5t00x.r↔	Iné septické a aseptické incízie:fibula distálna
5t00x.s↔	Iné septické a aseptické incízie:talus
5t00x.t↔	Iné septické a aseptické incízie:kalkaneus
5t00x.u↔	Iné septické a aseptické incízie:tarzálne k.
5t00x.v↔	Iné sept. a asept.incízie:metatarzálne k.
5t00x.w↔	Iné septické a aseptické incízie:falangy prstov nohy
5t00x.x	Iné septické a aseptické incízie:ostatné k.
5t00x.z↔	Iné septické a aseptické incízie:skapula
5t010.1↔	Valgotizačná osteotómia:humerus proximálny
5t010.2↔	Valgotizačná osteotómia:humerus diafýza
5t010.3↔	Valgotizačná osteotómia:humerus distál.
5t010.4↔	Valgotizačná osteotómia:radius proximal
5t010.5↔	Valgotizačná osteotómia:radius diafýza
5t010.6↔	Valgotizačná osteotómia:radius distál.
5t010.7↔	Valgotizačná osteotómia:ulna proximálna
5t010.8↔	Valgotizačná osteotómia:ulna diafyzárna
5t010.9↔	Valgotizačná osteotómia:ulna distálna
5t010.b↔	Valgotizačná osteotómia:metakarpálne kosti
5t010.c↔	Valgotizačná osteotómia:falangy prstov ruky
5t010.d	Valgotizačná osteotómia:panva
5t010.e↔	Valgotizačná osteotómia:krčok steh.k.
5t010.f↔	Valgotizačná osteotómia:femur proximálny
5t010.g↔	Valgotizačná osteotómia:femur diafyzárny
5t010.h↔	Valgotizačná osteotómia:femur distál.
5t010.k↔	Valgotizačná osteotómia:tibia proximálna
5t010.m↔	Valgotizačná osteotómia:tibia diafyzárna
5t010.n↔	Valgotizačná osteotómia:tibia distálna
5t010.p↔	Valgotizačná osteotómia:fibula proximálna
5t010.q↔	Valgotizačná osteotómia:fibula diafyzárna
5t010.r↔	Valgotizačná osteotómia:fibula distálna
5t010.s↔	Valgotizačná osteotómia:talus
5t010.t↔	Valgotizačná osteotómia:kalkaneus
5t010.u↔	Valgotizačná osteotómia:tarzálne kosti
5t010.v↔	Valgotizačná osteotómia metatarzálnych kostí
5t010.w↔	Valgotizačná osteotómia falangov prstov nohy
5t010.x	Valgotizačná osteotómia:ostatné kosti
5t011.1↔	Varotizačná osteotómia:humerus proximálny
5t011.2↔	Varotizačná osteotómia:humerus diafýza
5t011.3↔	Varotizačná osteotómia:humerus distál.
5t011.4↔	Varotizačná osteotómia:radius proximal
5t011.5↔	Varotizačná osteotómia:radius diafýza
5t011.6↔	Varotizačná osteotómia:radius distál.
5t011.7↔	Varotizačná osteotómia:ulna proximálna
5t011.8↔	Varotizačná osteotómia:ulna diafyzárna
5t011.9↔	Varotizačná osteotómia:ulna distálna
5t011.b↔	Varotizačná osteotómia:metakarpálne kosti
5t011.c↔	Varotizačná osteotómia:falangy prstov ruky
5t011.d	Varotizačná osteotómia:panva

5t011.e↔ Varotizačná osteotómia:krčok stehennej kosti
5t011.f↔ Varotizačná osteotómia:femur proximálny
5t011.g↔ Varotizačná osteotómia:femur diafyzárny
5t011.h↔ Varotizačná osteotómia:femur distál.
5t011.k↔ Varotizačná osteotómia:tibia proximálna
5t011.m↔ Varotizačná osteotómia:tibia diafyzárna
5t011.n↔ Varotizačná osteotómia:tibia distálna
5t011.p↔ Varotizačná osteotómia:fibula proximálna
5t011.q↔ Varotizačná osteotómia:fibula diafyzárna
5t011.r↔ Varotizačná osteotómia:fibula distálna
5t011.s↔ Varotizačná osteotómia:talus
5t011.t↔ Varotizačná osteotómia:kalkaneus
5t011.u↔ Varotizačná osteotómia:tarzálne kosti
5t011.x Varotizačná osteotómia:ostatné kosti
5t012.0↔ (De)-rotačná osteotómia:klavikula
5t012.1↔ (De)-rotačná osteotómia:humerus proximálny
5t012.2↔ (De)-rotačná osteotómia:humerus diafýza
5t012.3↔ (De)-rotačná osteotómia:humerus distál.
5t012.5↔ (De)-rotačná osteotómia:radius diafýza
5t012.6↔ (De)-rotačná osteotómia:radius distál.
5t012.8↔ (De)-rotačná osteotómia:ulna diafyzárna
5t012.9↔ (De)-rotačná osteotómia:ulna distálna
5t012.a↔ (De)-rotačná osteotómia:karpálne kosti
5t012.b↔ (De)-rotačná osteotómia:metakarpálne kosti
5t012.c↔ (De)-rotačná osteotómia:falangy prstov ruky
5t012.d (De)-rotačná osteotómia:panva
5t012.e↔ (De)-rotačná osteotómia:krčok stehennej kosti
5t012.f↔ (De)-rotačná osteotómia:femur proximálny
5t012.g↔ (De)-rotačná osteotómia:femur diafyzárny
5t012.h↔ (De)-rotačná osteotómia:femur distál.
5t012.k↔ (De)-rotačná osteotómia:tibia proximálna
5t012.m↔ (De)-rotačná osteotómia:tibia diafyzárna
5t012.n↔ (De)-rotačná osteotómia:tibia distálna
5t012.r↔ (De)-rotačná osteotómia:fibula distálna
5t012.s↔ (De)-rotačná osteotómia:talus
5t012.t↔ (De)-rotačná osteotómia:kalkaneus
5t012.u↔ (De)-rotačná osteotómia:tarzálne kosti
5t012.x (De)-rotačná osteotómia:ostatné kosti
5t012.z↔ (De)-rotačná osteotómia:skapula
5t013.0↔ Skracovacia osteotómia:klavikula
5t013.1↔ Skracovacia osteotómia:humerus proximálny
5t013.2↔ Skracovacia osteotómia:humerus diafýza
5t013.3↔ Skracovacia osteotómia:humerus distál.
5t013.4↔ Skracovacia osteotómia:radius proximal
5t013.5↔ Skracovacia osteotómia:radius diafýza
5t013.6↔ Skracovacia osteotómia:radius distál.
5t013.7↔ Skracovacia osteotómia:ulna proximálna
5t013.8↔ Skracovacia osteotómia:ulna diafyzárna
5t013.9↔ Skracovacia osteotómia:ulna distálna
5t013.b↔ Skracovacia osteotómia:metakarpálne kosti
5t013.c↔ Skracovacia osteotómia:falangy prstov ruky
5t013.d Skracovacia osteotómia:panva
5t013.e↔ Skracovacia osteotómia:krčok stehennej kosti
5t013.f↔ Skracovacia osteotómia:femur proximálny
5t013.g↔ Skracovacia osteotómia:femur diafyzárny
5t013.h↔ Skracovacia osteotómia:femur distál.
5t013.k↔ Skracovacia osteotómia:tibia proximálna
5t013.m↔ Skracovacia osteotómia:tibia diafyzárna
5t013.n↔ Skracovacia osteotómia:tibia distálna
5t013.p↔ Skracovacia osteotómia:fibula proximálna
5t013.q↔ Skracovacia osteotómia:fibula diafyzárna
5t013.r↔ Skracovacia osteotómia:fibula distálna
5t013.s↔ Skracovacia osteotómia:talus
5t013.t↔ Skracovacia osteotómia:kalkaneus
5t013.u↔ Skracovacia osteotómia:tarzálne kosti
5t013.x Skracovacia osteotómia:ostatné kosti
5t013.z↔ Skracovacia osteotómia:skapula
5t014.0↔ Predlžovacia osteotómia:klavikula
5t014.1↔ Predlžovacia osteotómia:humerus proximálny
5t014.2↔ Predlžovacia osteotómia:humerus diafýza
5t014.3↔ Predlžovacia osteotómia:humerus distál.
5t014.4↔ Predlžovacia osteotómia:radius proximal
5t014.5↔ Predlžovacia osteotómia:radius diafýza
5t014.6↔ Predlžovacia osteotómia:radius distál.
5t014.7↔ Predlžovacia osteotómia:ulna proximálna
5t014.8↔ Predlžovacia osteotómia:ulna diafyzárna
5t014.9↔ Predlžovacia osteotómia:ulna distálna
5t014.b↔ Predlžovacia osteotómia:metakarpálne kosti
5t014.c↔ Predlžovacia osteotómia:falangy prstov ruky
5t014.d Predlžovacia osteotómia:panva
5t014.e↔ Predlžovacia osteotómia:krčok stehennej kosti
5t014.f↔ Predlžovacia osteotómia:femur proximálny
5t014.g↔ Predlžovacia osteotómia:femur diafyzárny
5t014.h↔ Predlžovacia osteotómia:femur distál.
5t014.k↔ Predlžovacia osteotómia:tibia proximálna
5t014.m↔ Predlžovacia osteotómia:tibia diafyzárna
5t014.n↔ Predlžovacia osteotómia:tibia distálna
5t014.p↔ Predlžovacia osteotómia:fibula proximálna
5t014.q↔ Predlžovacia osteotómia:fibula diafyzárna
5t014.r↔ Predlžovacia osteotómia:fibula distálna
5t014.s↔ Predlžovacia osteotómia:talus
5t014.t↔ Predlžovacia osteotómia:kalkaneus
5t014.u↔ Predlžovacia osteotómia:tarzálne kosti
5t014.x Predlžovacia osteotómia:ostatné kosti
5t014.z↔ Predlžovacia osteotómia:skapula
5t015.1↔ Osteotómia s valgotizáciou a (de-)rotáciou:humerus prox.
5t015.2↔ Osteotómia s valgotizáciou a (de-)rotáciou:humerus diaf.
5t015.3↔ Osteotómia s valgotizáciou a (de-)rotáciou:humerus dist.
5t015.4↔ Osteotómia s valgotizáciou a (de-)rotáciou:radius prox.
5t015.5↔ Osteotómia s valgotizáciou a (de-)rotáciou:radius diaf.
5t015.6↔ Osteotómia s valgotizáciou a (de-)rotáciou:radius distál.
5t015.7↔ Osteotómia s valgotizáciou a (de-)rotáciou:ulna prox.
5t015.8↔ Osteotómia s valgotizáciou a (de-)rotáciou:ulna diaf.
5t015.9↔ Osteotómia s valgotizáciou a (de-)rotáciou:ulna distálna
5t015.b↔ Osteotómia s valgotizáciou a (de-)rotáciou:metakarp.k.
5t015.c↔ Osteotómia s valgotizáciou a (de-)rotáciou:falangy pr.r.
5t015.d Osteotómia s valgotizáciou a (de-)rotáciou:panva
5t015.e↔ Osteotómia s valgotizáciou a (de-)rotáciou:krčok steh.k.
5t015.f↔ Osteotómia s valgotizáciou a (de-)rotáciou:femur prox.
5t015.g↔ Osteotómia s valgotizáciou a (de-)rotáciou:femur diaf.
5t015.h↔ Osteotómia s valgotizáciou a (de-)rotáciou:femur dist.
5t015.k↔ Osteotómia s valgotizáciou a (de-)rotáciou:tibia prox.
5t015.m↔ Osteotómia s valgotizáciou a (de-)rotáciou:tibia diaf.
5t015.n↔ Osteotómia s valgotizáciou a (de-)rotáciou:tibia dist.
5t015.r↔ Osteotómia s valgotizáciou a (de-)rotáciou:fibula dist.
5t015.s↔ Osteotómia s valgotizáciou a (de-)rotáciou:talus
5t015.t↔ Osteotómia s valgotizáciou a (de-)rotáciou:kalkaneus
5t015.u↔ Osteotómia s valgotizáciou a (de-)rotáciou:tarzálne k.
5t015.x Osteotómia s valgotizáciou a (de-)rotáciou:ostatné k.
5t016.1↔ Osteotómia s varotizáciou a (de-)rotáciou:humerus prox.
5t016.2↔ Osteotómia s varotizáciou a (de-)rotáciou:humerus diafýza
5t016.3↔ Osteotómia s varotizáciou a (de-)rotáciou:humerus dist.
5t016.4↔ Osteotómia s varotizáciou a (de-)rotáciou:radius prox.
5t016.5↔ Osteotómia s varotizáciou a (de-)rotáciou:radius diaf.
5t016.6↔ Osteotómia s varotizáciou a (de-)rotáciou:radius distál.
5t016.7↔ Osteotómia s varotizáciou a (de-)rotáciou:ulna prox.
5t016.8↔ Osteotómia s varotizáciou a (de-)rotáciou:ulna diafyzárna
5t016.9↔ Osteotómia s varotizáciou a (de-)rotáciou:ulna distálna
5t016.b↔ Osteotómia s varotizáciou a (de-)rotáciou:metakarpálne k.
5t016.c↔ Osteotómia s varotizáciou a (de-)rotáciou:falangy pr.r.
5t016.d Osteotómia s varotizáciou a (de-)rotáciou:panva
5t016.e↔ Osteotómia s varotizáciou a (de-)rotáciou:krčok steh.k.
5t016.f↔ Osteotómia s varotizáciou a (de-)rotáciou:femur prox.
5t016.g↔ Osteotómia s varotizáciou a (de-)rotáciou:femur diaf.
5t016.h↔ Osteotómia s varotizáciou a (de-)rotáciou:femur dist.
5t016.k↔ Osteotómia s varotizáciou a (de-)rotáciou:tibia prox.
5t016.m↔ Osteotómia s varotizáciou a (de-)rotáciou:tibia diaf.
5t016.n↔ Osteotómia s varotizáciou a (de-)rotáciou:tibia dist.
5t016.r↔ Osteotómia s varotizáciou a (de-)rotáciou:fibula dist.
5t016.s↔ Osteotómia s varotizáciou a (de-)rotáciou:talus

5t016.t↔	Osteotómia s varotizáciou a (de-)rotáciou:kalkaneus
5t016.u↔	Osteotómia s varotizáciou a (de-)rotáciou:tarzálne k.
5t016.x	Osteotómia s varotizáciou a (de-)rotáciou:ostatné k.
5t017.0↔	Osteotómia bez úpravy osi:klavikula
5t017.1↔	Osteotómia bez úpravy osi:humerus proximálny
5t017.2↔	Osteotómia bez úpravy osi:humerus diafýza
5t017.3↔	Osteotómia bez úpravy osi:humerus distál.
5t017.4↔	Osteotómia bez úpravy osi:radius proximal
5t017.5↔	Osteotómia bez úpravy osi:radius diafýza
5t017.6↔	Osteotómia bez úpravy osi:radius distál.
5t017.7↔	Osteotómia bez úpravy osi:ulna proximálna
5t017.8↔	Osteotómia bez úpravy osi:ulna diafyzárna
5t017.9↔	Osteotómia bez úpravy osi:ulna distálna
5t017.a↔	Osteotómia bez úpravy osi:karpálne kosti
5t017.b↔	Osteotómia bez úpravy osi:metakarpálne kosti
5t017.c↔	Osteotómia bez úpravy osi:falangy prstov ruky
5t017.d	Osteotómia bez úpravy osi:panva
5t017.e↔	Osteotómia bez úpravy osi:krčok steh.kosti
5t017.f↔	Osteotómia bez úpravy osi:femur proximálny
5t017.g↔	Osteotómia bez úpravy osi:femur diafyzárny
5t017.h↔	Osteotómia bez úpravy osi:femur distál.
5t017.k↔	Osteotómia bez úpravy osi:tibia proximálna
5t017.m↔	Osteotómia bez úpravy osi:tibia diafyzárna
5t017.n↔	Osteotómia bez úpravy osi:tibia distálna
5t017.p↔	Osteotómia bez úpravy osi:fibula proximálna
5t017.q↔	Osteotómia bez úpravy osi:fibula diafyz.
5t017.r↔	Osteotómia bez úpravy osi:fibula distálna
5t017.s↔	Osteotómia bez úpravy osi:talus
5t017.t↔	Osteotómia bez úpravy osi:kalkaneus
5t017.u↔	Osteotómia bez úpravy osi:tarzálne kosti
5t017.x	Osteotómia bez úpravy osi:ostatné kosti
5t017.z↔	Osteotómia bez úpravy osi:skapula
5t018.0↔	Komplex.osteotómia vo viac.rov:klavikula
5t018.1↔	Kompl.osteotómia vo viac.rov:humerus prox.
5t018.2↔	Kompl.osteotómia vo viac.rov:humerus diafýza
5t018.3↔	Kompl.osteotómia vo viac.rov:humerus dist.
5t018.4↔	Kompl.osteotómia vo viac.rov:radius prox.
5t018.5↔	Kompl.osteotómia vo viac.rov:radius diafýza
5t018.6↔	Kompl.osteotómia vo viac.rov:radius distál.
5t018.7↔	Kompl.osteotómia vo viac.rov:ulna proximálna
5t018.8↔	Kompl.osteotómia vo viac.rov:ulna diafyzárna
5t018.9↔	Kompl.osteotómia vo viac.rov:ulna distálna
5t018.a↔	Kompl.osteotómia vo viac.rov:karpálne k.
5t018.b↔	Kompl.osteotómia vo viac.rov:metakarpálne k.
5t018.c↔	Kompl.osteotómia vo viac.rov:falangy prstov r.
5t018.d	Kompl.osteotómia vo viac.rovinách:panva
5t018.e↔	Kompl.osteotómia vo viac.rov:krčok steh.k.
5t018.f↔	Kompl.osteotómia vo viac.rov:femur proximálny
5t018.g↔	Kompl.osteotómia vo viac.rov:femur diafyzárny
5t018.h↔	Kompl.osteotómia vo viac.rov:femur distál.
5t018.k↔	Kompl.osteotómia vo viac.rov:tibia proximálna
5t018.m↔	Kompl.osteotómia vo viac.rov:tibia diafyz.
5t018.n↔	Kompl.osteotómia vo viac.rov:tibia distálna
5t018.p↔	Kompl.osteotómia vo viac.rov:fibula proxim.
5t018.q↔	Kompl.osteotómia vo viac.rov:fibula diafyz.
5t018.r↔	Kompl.osteotómia vo viac.rov:fibula distálna
5t018.s↔	Kompl.osteotómia vo viac.rov:talus
5t018.t↔	Kompl.osteotómia vo viac.rov:kalkaneus
5t018.u↔	Kompl.osteotómia vo viac.rov:tarzálne k.
5t018.x	Kompl.osteotómia vo viac.rov:ostatné kosti
5t018.z↔	Kompl.osteotómia vo viac.rov:skapula
5t019.0↔	Kompl.osteotómia vo viac.rov.s úpravou osi:klavikula
5t019.1↔	Kompl.osteotómia vo viac.rov.s úpravou osi:humerus prox.
5t019.2↔	Kompl.osteotómia vo viac.rov.s úpravou osi:humerus diaf.
5t019.3↔	Kompl.osteotómia vo viac.rov.s úpravou osi:humerus dist.
5t019.4↔	Kompl.osteotómia vo viac.rov.s úpravou osi:radius prox.
5t019.5↔	Kompl.osteotómia vo viac.rov.s úpravou osi:radius diaf.
5t019.6↔	Kompl.osteotómia vo viac.rov.s úpravou osi:radius distál.
5t019.7↔	Kompl.osteotómia vo viac.rov.s úpravou osi:ulna prox.
5t019.8↔	Kompl.osteotómia vo viac.rov.s úpravou osi:ulna diaf.
5t019.9↔	Kompl.osteotómia vo viac.rov.s úpravou osi:ulna dist.
5t019.b↔	Kompl.osteotómia vo viac.rov.s úpravou osi:metakarp.k.
5t019.c↔	Kompl.osteotómia vo viac.rov.s úpravou osi:falangy pr.r.
5t019.d	Kompl.osteotómia vo viac.rov.s úpravou osi:panva
5t019.e↔	Kompl.osteotómia vo viac.rov.s úpravou osi:krčok steh.k.
5t019.f↔	Kompl.osteotómia vo viac.rov.s úpravou osi:femur prox.
5t019.g↔	Kompl.osteotómia vo viac.rov.s úpravou osi:femur diaf.
5t019.h↔	Kompl.osteotómia vo viac.rov.s úpravou osi:femur dist.
5t019.k↔	Kompl.osteotómia vo viac.rov.s úpravou osi:tibia prox.
5t019.m↔	Kompl.osteotómia vo viac.rov.s úpravou osi:tibia diaf.
5t019.n↔	Kompl.osteotómia vo viac.rov.s úpravou osi:tibia dist.
5t019.p↔	Kompl.osteotómia vo viac.rov.s úpravou osi:fibula prox.
5t019.q↔	Kompl.osteotómia vo viac.rov.s úpravou osi:fibula diaf.
5t019.r↔	Kompl.osteotómia vo viac.rov.s úpravou osi:fibula dist.
5t019.t↔	Kompl.osteotómia vo viac.rov.s úpravou osi:kalkaneus
5t019.u↔	Kompl.osteotómia vo viac.rov.s úpravou osi:tarzálne k.
5t019.x	Kompl.osteotómia vo viac.rov.s úpravou osi:ostatné k.
5t019.z↔	Kompl.osteotómia vo viac.rov.s úpravou osi:skapula
5t01a.1↔	Kortikotómia pri prenose kostn.segm:humerus prox.
5t01a.2↔	Kortikotómia pri prenose kostn.segm:humerus diaf.
5t01a.3↔	Kortikotómia pri prenose kostn.segm:humerus dist.
5t01a.5↔	Kortikotómia pri prenose kost.segm:radius diaf.
5t01a.6↔	Kortikotómia pri prenose kostn.segm:radius distál.
5t01a.8↔	Kortikotómia pri prenose kost.segm:ulna diaf.
5t01a.d	Kortikotómia pri prenose kost.segm:panva
5t01a.e↔	Kortikotómia pri prenose kostn.segm:krčok steh.k.
5t01a.f↔	Kortikotómia pri prenose kost.segm:femur prox.
5t01a.g↔	Kortikotómia pri prenose kost.segm:femur diaf.
5t01a.h↔	Kortikotómia pri prenose kost.segm:femur dist.
5t01a.k↔	Kortikotómia pri prenose kost.segm:tibia prox.
5t01a.m↔	Kortikotómia pri prenose kost.segm:tibia diaf.
5t01a.n↔	Kortikotómia pri prenose kostn.segm:tibia dist.
5t01a.p↔	Kortikotómia pri prenose kost.segm:fibula prox.
5t01a.q↔	Kortikotómia pri prenose kost.segm:fibula diaf.
5t01a.r↔	Kortikotómia pri prenose kostn.segm:fibula dist.
5t01a.s↔	Kortikotómia pri prenose kost.segm:talus
5t01a.t↔	Kortikotómia pri prenose kost.segm:kalkaneus
5t01a.u↔	Kortikotómia pri prenose kost.segm:tarzálne k.
5t01a.x	Kortikotómia pri prenose kost.segm:ostatné k.
5t01x.0↔	Iné osteotómie a korektívne osteotómie:klavikula
5t01x.1↔	Iné osteotómie a korektívne osteotómie:humerus prox.
5t01x.2↔	Iné osteotómie a korekt.osteot:humerus diafýza
5t01x.3↔	Iné osteotómie a korektívne osteotómie:humerus dist.
5t01x.4↔	Iné osteotómie a korektívne osteotómie:radius prox.
5t01x.5↔	Iné osteotómie a korektívne osteotómie:radius diaf.
5t01x.6↔	Iné osteotómie a korektívne osteotómie:radius distál.
5t01x.7↔	Iné osteotómie a korektívne osteotómie:ulna prox.
5t01x.8↔	Iné osteotómie a korektívne osteotómie:ulna diafyzárna
5t01x.9↔	Iné osteotómie a korektívne osteotómie:ulna distálna
5t01x.a↔	Iné osteotómie a korektívne osteotómie:karpálne k.
5t01x.b↔	Iné osteotómie a korektívne osteotómie:metakarpálne k.
5t01x.c↔	Iné osteotómie a korektívne osteotómie:falangy prstov r.
5t01x.d	Iné osteotómie a korektívne osteotómie:panva
5t01x.e↔	Iné osteotómie a korektívne osteotómie:krčok steh.k.
5t01x.f↔	Iné osteotómie a korektívne osteotómie:femur prox.
5t01x.g↔	Iné osteotómie a korektívne osteotómie:femur diaf.
5t01x.h↔	Iné osteotómie a korektívne osteotómie:femur dist.
5t01x.k↔	Iné osteotómie a korektívne osteotómie:tibia prox.
5t01x.m↔	Iné osteotómie a korektívne osteotómie:tibia diaf.
5t01x.n↔	Iné osteotómie a korektívne osteotómie:tibia dist.
5t01x.p↔	Iné osteotómie a korektívne osteotómie:fibula prox.
5t01x.q↔	Iné osteotómie a korektívne osteotómie:fibula diaf.
5t01x.r↔	Iné osteotómie a korektívne osteotómie:fibula dist.
5t01x.s↔	Iné osteotómie a korektívne osteotómie:talus
5t01x.t↔	Iné osteotómie a korektívne osteotómie:kalkaneus
5t01x.u↔	Iné osteotómie a korektívne osteotómie:tarzálne k.
5t01x.x	Iné osteotómie a korektívne osteotómie:ostatné k.
5t01x.z↔	Iné osteotómie a korektívne osteotómie:skapula
5t020.0↔	Parciálna resekcia ch.kost.tk:klavikula
5t020.1↔	Parciálna resekcia ch.kost.tk:humerus prox.

5t020.2↔	Parciálna resekcia ch.kost.tk:humerus diafýza
5t020.3↔	Parciálna resekcia ch.kost.tk:humerus dist.
5t020.4↔	Parciálna resekcia ch.kost.tk:radius prox.
5t020.5↔	Parciálna resekcia ch.kost.tk:radius diaf.
5t020.6↔	Parciálna resekcia ch.kost.tk:radius distál.
5t020.7↔	Parciálna resekcia ch.kost.tk:ulna prox.
5t020.8↔	Parciálna resekcia ch.kost.tk:ulna diafyzárna
5t020.9↔	Parciálna resekcia ch.kost.tk:ulna distálna
5t020.a↔	Parciálna resekcia ch.kost.tk:karpálne k.
5t020.b↔	Parciálna resekcia ch.kost.tk:metakarpálne k.
5t020.c↔	Parciálna resekcia ch.kost.tk:falangy prstov r.
5t020.d	Parciálna resekcia chorého kostného tk:panva
5t020.e↔	Parciálna resekcia ch.kost.tk:krčok steh.k.
5t020.f↔	Parciálna resekcia ch.kost.tk:femur prox.
5t020.g↔	Parciálna resekcia ch.kost.tk:femur diafyzárny
5t020.h↔	Parciálna resekcia ch.kost.tk:femur dist.
5t020.k↔	Parciálna resekcia ch.kost.tk:tibia prox.
5t020.m↔	Parciálna resekcia ch.kost.tk:tibia diaf.č.
5t020.n↔	Parciálna resekcia ch.kost.tk:tibia distálna
5t020.p↔	Parciálna resekcia ch.kost.tk:fibula prox.
5t020.q↔	Parciálna resekcia ch.kost.tk:fibula diaf.
5t020.r↔	Parciálna resekcia ch.kost.tk:fibula distálna
5t020.s↔	Parciálna resekcia chorého kostného tk:talus
5t020.t↔	Parciálna resekcia ch.kost.tk:kalkaneus
5t020.u↔	Parciálna resekcia ch.kost.tk:tarzálne k.
5t020.x	Parciálna resekcia ch.kost.tk:ostatné k.
5t020.z↔	Parciálna resekcia chorého kostného tk:skapula
5t021.0↔	Parc.res.ch.kost.tk.s resekc.mäkk.tk:klavikula
5t021.1↔	Parc.res.ch.kost.tk.s resekc.mäkk.tk:humerus prox.
5t021.2↔	Parc.res.ch.kost.tk.s resekc.mäkk.tk:humerus diafýza
5t021.3↔	Parc.res.ch.kost.tk.s resekc.mäkk.tk:humerus dist.
5t021.4↔	Parc.res.ch.kost.tk.s resekc.mäkk.tk:radius prox.
5t021.5↔	Parc.res.ch.kost.tk.s resekc.mäkk.tk:radius diaf.
5t021.6↔	Parc.res.ch.kost.tk.s resekc.mäkk.tk:radius distál.
5t021.7↔	Parc.res.ch.kost.tk.s resekc.mäkk.tk:ulna prox.
5t021.8↔	Parc.res.ch.kost.tk.s resekc.mäkk.tk:ulna diafyzárna
5t021.9↔	Parc.res.ch.kost.tk.s resekc.mäkk.tk:ulna distálna
5t021.a↔	Parc.res.ch.kost.tk.s resekc.mäkk.tk:karpálne k.
5t021.b↔	Parc.res.ch.kost.tk.s resekc.mäkk.tk:metakarpálne k.
5t021.c↔	Parc.res.ch.k.tkan.s resekc.mäkk.tk:falangy prstov r.
5t021.d	Parc.res.ch.kost.tk.s resekc.mäkk.tk:panva
5t021.e↔	Parc.res.ch.kost.tk.s resekc.mäkk.tk:krčok steh.k.
5t021.f↔	Parc.res.ch.kost.tk.s resekc.mäkk.tk:femur prox.
5t021.g↔	Parc.res.ch.kost.tk.s resekc.mäkk.tk:femur diaf.
5t021.h↔	Parc.res.ch.kost.tk.s resekc.mäkk.tk:femur dist.
5t021.k↔	Parc.res.ch.kost.tk.s resekc.mäkk.tk:tibia prox.
5t021.m↔	Parc.res.ch.kost.tk.s resekc.mäkk.tk:tibia diaf.
5t021.n↔	Parc.res.ch.kost.tk.s resekc.mäkk.tk:tibia dist.
5t021.p↔	Parc.res.ch.kost.tk.s resekc.mäkk.tk:fibula prox.
5t021.q↔	Parc.res.ch.kost.tk.s resekc.mäkk.tk:fibula diaf.
5t021.r↔	Parc.res.ch.kost.tk.s resekc.mäkk.tk:fibula dist.
5t021.s↔	Parc.res.ch.kost.tk.s resekc.mäkk.tk:talus
5t021.t↔	Parc.res.ch.kost.tk.s resekc.mäkk.tk:kalkaneus
5t021.u↔	Parc.res.ch.kost.tk.s resekc.mäkk.tk:tarzálne k.
5t021.x	Parc.res.ch.kost.tk.s resekc.mäkk.tk:ostatné k.
5t021.z↔	Parc.res.ch.kost.tk.s resekc.mäkk.tk:skapula
5t022.0↔	Parc.res.ch.kost.tk.s preruš.kontinuity:klavikula
5t022.1↔	Parc.res.ch.kost.tk.s preruš.kontinuity:humerus prox.
5t022.2↔	Parc.res.ch.kost.tk.s preruš.kontinuity:humerus diaf.
5t022.3↔	Parc.res.ch.kost.tk.s preruš.kontinuity:humerus dist.
5t022.4↔	Parc.res.ch.kost.tk.s preruš.kontinuity:radius prox.
5t022.5↔	Parc.res.ch.kost.tk.s preruš.kontinuity:radius diaf.
5t022.6↔	Parc.res.ch.kost.tk.s preruš.kontinuity:radius distál.
5t022.7↔	Parc.res.ch.kost.tk.s preruš.kontinuity:ulna prox.
5t022.8↔	Parc.res.ch.kost.tk.s preruš.kontinuity:ulna diaf.
5t022.9↔	Parc.res.ch.kost.tk.s preruš.kontinuity:ulna distálna
5t022.a↔	Parc.res.ch.kost.tk.s preruš.kontinuity:karpálne k.
5t022.b↔	Parc.res.ch.kost.tk.s preruš.kontinuity:metakarp.k.
5t022.c↔	Parc.res.ch.k.tkan.s preruš.kontinuity:falangy pr.r.
5t022.d	Parc.res.ch.kost.tk.s prerušením kontinuity:panva
5t022.e↔	Parc.res.ch.kost.tk.s preruš.kontinuity:krčok steh.k.
5t022.f↔	Parc.res.ch.kost.tk.s preruš.kontinuity:femur prox.
5t022.g↔	Parc.res.ch.kost.tk.s preruš.kontinuity:femur diaf.
5t022.h↔	Parc.res.ch.kost.tk.s preruš.kontinuity:femur dist.
5t022.k↔	Parc.res.ch.kost.tk.s preruš.kontinuity:tibia prox.
5t022.m↔	Parc.res.ch.kost.tk.s preruš.kontinuity:tibia diaf.
5t022.n↔	Parc.res.ch.kost.tk.s preruš.kontinuity:tibia dist.
5t022.p↔	Parc.res.ch.kost.tk.s preruš.kontinuity:fibula prox.
5t022.q↔	Parc.res.ch.kost.tk.s preruš.kontinuity:fibula diaf.
5t022.r↔	Parc.res.ch.kost.tk.s preruš.kontinuity:fibula dist.
5t022.s↔	Parc.res.ch.kost.tk.s prerušením kontinuity:talus
5t022.t↔	Parc.res.ch.kost.tk.s preruš.kontinuity:kalkaneus
5t022.u↔	Parc.res.ch.kost.tk.s preruš.kontinuity:tarzálne k.
5t022.x	Parc.res.ch.kost.tk.s preruš.kontinuity:ostatné k.
5t022.z↔	Parc.res.ch.kost.tk.s preruš.kontinuity:skapula
5t023.0↔	Parc.res.ch.kost.tk.s preruš.kont.vr.res.mäkk.tk:klav.
5t023.1↔	Parc.res.ch.k.tk.s preruš.kont.vr.res.mäkk.tk:hum.p.
5t023.2↔	Parc.res.ch.k.tk.s preruš.kont.vr.res.mäkk.tk:hum.df.
5t023.3↔	Parc.res.ch.k.tk.s preruš.kont.vr.res.mäkk.tk:hum.ds.
5t023.4↔	Parc.res.ch.k.tk.s preruš.kont.vr.res.mäkk.tk:rad.p.
5t023.5↔	Parc.res.ch.k.tk.s preruš.kont.vr.res.mäkk.tk:rad.df.
5t023.6↔	Parc.res.ch.k.tk.s preruš.kont.vr.res.mäkk.tk:rad.ds
5t023.7↔	Parc.res.ch.k.tk.s preruš.kont.vr.res.mäkk.tk:ulna p.
5t023.8↔	Parc.res.ch.k.tk.s preruš.kont.vr.res.mäkk.tk:ulna df.
5t023.9↔	Parc.res.ch.k.tk.s preruš.kont.vr.res.mäkk.tk:ulna ds
5t023.a↔	Parc.res.ch.k.tk.s preruš.kont.vr.res.mäkk.tk:karpál.k.
5t023.b↔	Parc.res.ch.k.tk.s preruš.kont.vr.res.mäkk.tk:mtk.k
5t023.c↔	Parc.res.ch.k.tk.s preruš.kont.vr.res.mäkk.tk:falang.pr.r.
5t023.d	Parc.res.ch.k.tk.s preruš.kont.vr.res.mäkk.tk:panva
5t023.e↔	Parc.res.ch.k.tk.s preruš.kont.vr.res.mäkk.tk:krčok steh.k.
5t023.f↔	Parc.res.ch.k.tk.s preruš.kont.vr.res.mäkk.tk:femur prox.
5t023.g↔	Parc.res.ch.k.tk.s preruš.kont.vr.res.mäkk.tk:femur diaf.
5t023.h↔	Parc.res.ch.k.tk.s preruš.kont.vr.res.mäkk.tk:femur dist.
5t023.k↔	Parc.res.ch.k.tk.s preruš.kont.vr.res.mäkk.tk:tibia prox.
5t023.m↔	Parc.res.ch.k.tk.s preruš.kont.vr.res.mäkk.tk:tibia diaf.
5t023.n↔	Parc.res.ch.k.tk.s preruš.kont.vr.res.mäkk.tk:tibia dist.
5t023.p↔	Parc.res.ch.k.tk.s preruš.kont.vr.res.mäkk.tk:fibula prox.
5t023.q↔	Parc.res.ch.k.tk.s preruš.kont.vr.res.mäkk.tk:fibula diaf.
5t023.r↔	Parc.res.ch.k.tk.s preruš.kont.vr.res.mäkk.tk:fibula dist.
5t023.s↔	Parc.res.ch.k.tk.s preruš.kont.vr.res.mäkk.tk:talus
5t023.t↔	Parc.res.ch.k.tk.s preruš.kont.vr.res.mäkk.tk:kalkaneus
5t023.u↔	Parc.res.ch.k.tk.s preruš.kont.vr.res.mäkk.tk:tarzálne k.
5t023.x	Parc.res.ch.k.tk.s preruš.kont.vr.res.mäkk.tk:ostatné k.
5t023.z↔	Parc.res.ch.k.tk.s preruš.kont.vr.res.mäkk.tk:skapula
5t024.0↔	Parc.res.ch.k.tk.s preruš.kont.a násl.obnov:klavikula
5t024.1↔	Parc.res.ch.k.tk.s preruš.kont.a násl.obnov:humerus prox.
5t024.2↔	Parc.res.ch.k.tk.s preruš.kont.a násl.obnov:humerus diaf.
5t024.3↔	Parc.res.ch.k.tk.s preruš.kont.a násl.obnov:humerus dist.
5t024.4↔	Parc.res.ch.k.tk.s preruš.kont.a násl.obnov:radius prox.
5t024.5↔	Parc.res.ch.k.tk.s preruš.kont.a násl.obnov:radius diaf.
5t024.6↔	Parc.res.ch.k.tk.s preruš.kont.a násl.obnov:radius distál.
5t024.7↔	Parc.res.ch.k.tk.s preruš.kont.a násl.obnov:ulna prox.
5t024.8↔	Parc.res.ch.k.tk.s preruš.kont.a násl.obnov:ulna diaf.
5t024.9↔	Parc.res.ch.k.tk.s preruš.kont.a násl.obnov:ulna dist.
5t024.a↔	Parc.res.ch.k.tk.s preruš.kont.a násl.obnov:karpálne k.
5t024.b↔	Parc.res.ch.k.tk.s preruš.kont.a násl.obnov:metakarp.k.
5t024.c↔	Parc.res.ch.k.tkan.s preruš.kont.a násl.obnov:falangy pr.r.
5t024.d	Parc.res.ch.k.tk.s preruš.kont.a násl.obnov:panva
5t024.e↔	Parc.res.ch.k.tk.s preruš.kont.a násl.obnov:krčok steh.k.
5t024.f↔	Parc.res.ch.k.tk.s preruš.kont.a násl.obnov:femur prox.
5t024.g↔	Parc.res.ch.k.tk.s preruš.kont.a násl.obnov:femur diaf.
5t024.h↔	Parc.res.ch.k.tk.s preruš.kont.a násl.obnov:femur dist.
5t024.k↔	Parc.res.ch.k.tk.s preruš.kont.a násl.obnov:tibia prox.
5t024.m↔	Parc.res.ch.k.tk.s preruš.kont.a násl.obnov:tibia diaf.
5t024.n↔	Parc.res.ch.k.tk.s preruš.kont.a násl.obnov:tibia dist.
5t024.p↔	Parc.res.ch.k.tk.s preruš.kont.a násl.obnov:fibula prox.
5t024.q↔	Parc.res.ch.k.tk.s preruš.kont.a násl.obnov:fibula diaf.
5t024.r↔	Parc.res.ch.k.tk.s preruš.kont.a násl.obnov:fibula dist.
5t024.s↔	Parc.res.ch.k.tk.s preruš.kont.a násl.obnov:talus
5t024.t↔	Parc.res.ch.k.tk.s preruš.kont.a násl.obnov:kalkaneus

5t024.u↔ Parc.res.ch.k.tk.s preruš.kont.a násl.obnov:tarzálne k.
5t024.x Parc.res.ch.k.tk.s preruš.kont.a násl.obnov:ostatné k.
5t024.z↔ Parc.res.ch.k.tk.s preruš.kont.a násl.obnov:skapula
5t025.0↔ Parc.res.ch.k.tk.s pr.kon.a n.ob.s res.mäk.tk:klav.
5t025.1↔ Parc.res.ch.k.tk.s pr.kon.a n.ob.s res.mäk.tk:hum.prox.
5t025.2↔ Parc.res.ch.k.tk.s pr.kon.a n.ob.s res.mäk.tk:hum.diaf.
5t025.3↔ Parc.res.ch.k.tk.s pr.kon.a n.ob.s res.mäk.tk:hum.dist.
5t025.4↔ Parc.res.ch.k.tk.s pr.kon.a n.ob.s res.mäk.tk:rad.pr.
5t025.5↔ Parc.res.ch.k.tk.s pr.kon.a n.ob.s res.mäk.tk:rad.diaf.
5t025.6↔ Parc.res.ch.k.tk.s pr.kon.a n.ob.s res.mäk.tk:rad.dis.
5t025.7↔ Parc.res.ch.k.tk.s pr.kon.a n.ob.s res.mäk.tk:ulna pr.
5t025.8↔ Parc.res.ch.k.tk.s pr.kon.a n.ob.s res.mäk.tk:ulna diaf.
5t025.9↔ Parc.res.ch.k.tk.s pr.kon.a n.ob.s res.mäk.tk:ulna dis.
5t025.a↔ Parc.res.ch.k.tk.s pr.kon.a n.ob.s res.mäk.tk:karpál.k.
5t025.b↔ Parc.res.ch.k.tk.s pr.kon.a n.ob.s res.mäk.tk:metak.k.
5t025.c↔ Parc.res.ch.k.tk.s pr.kon.a n.ob.s res.mäk.tk:fal.pr.r.
5t025.d Parc.res.ch.k.tk.s prer.kont.a násl.obn.s res.mäk.tk:panva
5t025.e↔ Parc.res.ch.k.tk.s pr.kon.a n.ob.s res.mäk.tk:krč.st.k.
5t025.f↔ Parc.res.ch.k.tk.s pr.kon.a n.ob.s res.mäk.tk:fem.pr.
5t025.g↔ Parc.res.ch.k.tk.s pr.kon.a n.ob.s res.mäk.tk:fem.d.
5t025.h↔ Parc.res.ch.k.tk.s pr.kon.a n.ob.s res.mäk.tk:fem.d.
5t025.k↔ Parc.res.ch.k.tk.s pr.kont.a n.ob.s res.mäk.tk:tibia pr.
5t025.m↔ Parc.res.ch.k.tk.s pr.kon.a n.ob.s res.mäkk.tk:tibia d.
5t025.n↔ Parc.res.ch.k.tk.s pr.kon.a n.ob.s res.mäk.tk:tibia d.
5t025.p↔ Parc.res.ch.k.tk.s pr.kon.a n.ob.s res.mäk.tk:fibula pr.
5t025.q↔ Parc.res.ch.k.tk.s pr.kon.a n.ob.s res.mäk.tk:fibula df.
5t025.r↔ Parc.res.ch.k.tk.s pr.kon.a n.ob.s res.mäk.tk:fibula d.
5t025.s↔ Parc.res.ch.k.tk.s prer.kont.a násl.obn.s res.mäk.tk:talus
5t025.t↔ Parc.res.ch.k.tk.s pr.kon.a n.ob.s res.mäk.tk:kalkaneus
5t025.u↔ Parc.res.ch.k.tk.s pr.kon.a n.ob.s res.mäk.tk:tar.k.
5t025.x Parc.res.ch.k.tk.s pr.kon.a n.ob.s res.mäk.tk:ost.k.
5t025.z↔ Parc.res.ch.k.tk.s pr.kon.a n.ob.s res.mäk.tk:skap.
5t026.0↔ Totálna resekcia:klavikula
5t026.2↔ Totálna resekcia:humerus diafýza
5t026.5↔ Totálna resekcia:radius diafýza
5t026.8↔ Totálna resekcia:ulna diafyzárna
5t026.a↔ Totálna resekcia:karpálne kosti
5t026.b↔ Totálna resekcia:metakarpálne kosti
5t026.c↔ Totálna resekcia:falangy prstov ruky
5t026.d Totálna resekcia:panva
5t026.g↔ Totálna resekcia:femur diafyzárny
5t026.m↔ Totálna resekcia:tibia diafyzárna časť
5t026.q↔ Totálna resekcia:fibula diafyzárna
5t026.s↔ Totálna resekcia:talus
5t026.t↔ Totálna resekcia:kalkaneus
5t026.u↔ Totálna resekcia:tarzálne kosti
5t026.x Totálna resekcia:ostatné kosti
5t026.z↔ Totálna resekcia:skapula
5t027.0↔ Totálna resekcia:klavikula:s resekc.mäkk.tk.
5t027.2↔ Totálna resekcia:humerus diafýza:s resekc.mäkk.tk.
5t027.5↔ Totálna resekcia:radius diaf.:s resekc.mäkk.tk.
5t027.8↔ Totálna resekcia:ulna diafyzárna:s resekc.mäkk.tk
5t027.a↔ Totálna resekcia:karpálne k.:s resekc.mäkk.tk.
5t027.b↔ Totálna resekcia:metakarpálne k.:s resekc.mäkk.tk.
5t027.c↔ Totálna resekcia:falangy prstov ru:s resekc.mäkk.tk.
5t027.d Totálna resekcia:panva:s resekc.mäkk.tk.
5t027.g↔ Totálna resekcia:femur diaf.:s resekc.mäkk.tk.
5t027.m↔ Totálna resekcia:tibia diaf.:s resekc.mäkk.tk.
5t027.q↔ Totálna resekcia:fibula diaf.:s resekc.mäkk.tk.
5t027.s↔ Totálna resekcia:talus:s resekc.mäkk.tk.
5t027.t↔ Totálna resekcia:kalkaneus:s resekc.mäkk.tk.
5t027.u↔ Totálna resekcia:tarzálne k:s resekc.mäkk.tk.
5t027.x Totálna resekcia:ostatné k.:s resekc.mäkk.tk.
5t027.z↔ Totálna resekcia:skapula:s resekc.mäkk.tk.
5t028.2↔ Totálna resekcia:humerus diafýza:s náhradou
5t028.5↔ Totálna resekcia:radius diaf.:s náhradou
5t028.8↔ Totálna resekcia:ulna diafyzárna:s náhradou
5t028.a↔ Totálna resekcia:karpálne k.:s náhradou
5t028.b↔ Totálna resekcia:metakarpálne k.:s náhradou
5t028.c↔ Totálna resekcia:falangy prstov ru:s náhradou
5t028.d Totálna resekcia:panva:s náhradou
5t028.g↔ Totálna resekcia:femur diaf.:s náhradou
5t028.m↔ Totálna resekcia:tibia diaf.:s náhradou
5t028.q↔ Totálna resekcia:fibula diaf.:s náhradou
5t028.s↔ Totálna resekcia:talus:s náhradou
5t028.t↔ Totálna resekcia:kalkaneus:s náhradou
5t028.u↔ Totálna resekcia:tarzálne k:s náhradou
5t028.x Totálna resekcia:ostatné k.:s náhradou
5t029.2↔ Totálna resekcia:humerus diafýza:s náhr.vr.res.mäkk.tk
5t029.5↔ Totálna resekcia:radius diaf.:s náhr.vr.res.mäkk.tk
5t029.8↔ Totálna resekcia:ulna diafyzárna:s náhr.vr.res.mäkk.tk
5t029.a↔ Totálna resekcia:karpálne k.:s náhr.vr.res.mäkk.tk
5t029.c↔ Totálna resekcia:falangy prstov ru:s náhr.vr.res.mäkk.tk
5t029.d Totálna resekcia:panva:s náhradou vr.res.mäkk.tk
5t029.g↔ Totálna resekcia:femur diaf.:s náhr.vr.res.mäkk.tk
5t029.m↔ Totálna resekcia:tibia diaf.:s náhr.vrátane res.mäkk.tk
5t029.q↔ Totálna resekcia:fibula diaf.:s náhr.vr.res.mäkk.tk
5t029.s↔ Totálna resekcia:talus:s náhr.vr.res.mäkk.tk
5t029.t↔ Totálna resekcia:kalkaneus:s náhr.vr.res.mäkk.tk
5t029.u↔ Totálna resekcia:tarzálne k:s náhr.vr.res.mäkk.tk
5t029.x Totálna resekcia:ostatné k.:s náhr.vr.res.mäkk.tk
5t02x.0↔ Iné totál.excízie a res.kostného tk:klavikula
5t02x.1↔ Iné totál.excízie a res.kost.tk:humerus prox.
5t02x.2↔ Iné totál.excízie a res.kost.tk:humerus diafýza
5t02x.3↔ Iné totál.excízie a res.kost.tk:humerus dist.
5t02x.4↔ Iné totál.excízie a res.kostného tk:radius prox.
5t02x.5↔ Iné totál.excízie a res.kostného tk:radius diaf.
5t02x.6↔ Iné totál.excízie a res.kost.tk:radius distál.
5t02x.7↔ Iné totál.excízie a res.kostného tk:ulna prox.
5t02x.8↔ Iné totál.excízie a res.kost.tk:ulna diafyzárna
5t02x.9↔ Iné totál.excízie a res.kost.tk:ulna distálna
5t02x.a↔ Iné totál.excízie a res.kostného tk:karpálne k.
5t02x.b↔ Iné totál.excízie a res.kost.tk:metakarpálne k.
5t02x.c↔ Iné totál.excízie a res.kost.tk:falangy prstov r.
5t02x.d Iné totál.excízie a res.kostného tk:panva
5t02x.e↔ Iné totál.excízie a res.kost.tk:krčok steh.k.
5t02x.f↔ Iné totál.excízie a res.kostného tk:femur prox.
5t02x.g↔ Iné totál.excízie a res.kostného tk:femur diaf.
5t02x.h↔ Iné totál.excízie a res.kostného tk:femur dist.
5t02x.k↔ Iné totál.excízie a res.kostného tk:tibia prox.
5t02x.m↔ Iné totál.excízie a res.kost.tk:tibia diaf.č.
5t02x.n↔ Iné totál.excízie a res.kost.tk:tibia dist.č.
5t02x.p↔ Iné totál.excízie a res.kostného tk:fibula prox.
5t02x.q↔ Iné totál.excízie a res.kost.tk:fibula diaf.č.
5t02x.r↔ Iné totál.excízie a res.kost.tk:fibula dist.č.
5t02x.s↔ Iné totál.excízie a res.kostného tk:talus
5t02x.t↔ Iné totál.excízie a res.kostného tk:kalkaneus
5t02x.u↔ Iné totál.excízie a res.kostného tk:tarzálne k.
5t02x.x Iné totál.excízie a res.kostného tk:ostatné k.
5t02x.z↔ Iné totál.excízie a res.kostného tk:skapula
5t040.0↔ Autológ.transplantácia spongióz.kosti:klavikula
5t040.1↔ Autológ.transplant.spongióz.kosti:humerus prox.
5t040.2↔ Autológ.transplant.spongióz.kosti:humerus diafýza
5t040.3↔ Autológ.transplant.spongióz.kosti:humerus dist.
5t040.4↔ Autológ.transplant.spongióz.kosti:radius prox.
5t040.5↔ Autológ.transplant.spongióz.kosti:radius diaf.
5t040.6↔ Autológ.transplant.spongióz.kosti:radius distál.
5t040.7↔ Autológ.transplant.spongióz.kosti:ulna prox.
5t040.8↔ Autológ.transplant.spongióz.kosti:ulna diafyzárna
5t040.9↔ Autológ.transplant.spongióz.kosti:ulna distálna
5t040.a↔ Autológ.transplant.spongióz.kostikosti:karpálne k.
5t040.b↔ Autológ.transpl.spongióz.kosti:metakarpálne k.
5t040.c↔ Autológ.transplant.spongióz.kosti:falangy prstov r.
5t040.d Autológ.transplantácia spongióz.kosti:panva
5t040.e↔ Autológ.transpl.spongióz.kosti:krčok steh.k.
5t040.f↔ Autológ.transplant.spongióz.kosti:femur prox.
5t040.g↔ Autológ.transplant.spongióz.kosti:femur diaf.
5t040.h↔ Autológ.transplant.spongióz.kosti:femur dist.
5t040.j↔ Autológ.transplant.spongióz.kosti:patela
5t040.k↔ Autológ.transplant.spongióz.kosti:tibia prox.

5t040.m↔ Autológ.transplant.spongióz.kosti:tibia diaf.
5t040.n↔ Autológ.transplant.spongióz.kosti:tibia dist.
5t040.p↔ Autológ.transplant.spongióz.kosti:fibula prox.
5t040.q↔ Autológ.transplant.spongióz.kosti:fibula diaf.
5t040.r↔ Autológ.transplant.spongióz.kosti:fibula dist.
5t040.s↔ Autológ.transplant.spongióz.kosti:talus
5t040.t↔ Autológ.transplant.spongióz.kosti:kalkaneus
5t040.u↔ Autológ. transpl.spongióz.:tarzálne k.
5t040.v↔ Autológ.transplant.spongióz.kosti:metatarzálne k.
5t040.w↔ Autológ.transplant.spongióz.kosti:falangy prstov n.
5t040.x Autológ.transplant.spongióz.kosti:ost.k.
5t040.z↔ Autológ.transplant.spongióz.kosti:skapula
5t041.0↔ Autológna transpl.kortiko-spongióz.štep:klavikula
5t041.1↔ Autológna transpl.kortiko-spongióz.štep:humerus prox.
5t041.2↔ Autológna transpl.kortiko-spongióz.štep:humerus diaf.
5t041.3↔ Autológna transpl.kortiko-spongióz.štep:humerus dist.
5t041.4↔ Autológna transpl.kortiko-spongióz.štep:radius prox.
5t041.5↔ Autológna transpl.kortiko-spongióz.štep:radius diaf.
5t041.6↔ Autológna transpl.kortiko-spongióz.štep:radius distál.
5t041.7↔ Autológna transpl.kortiko-spongióz.štep:ulna prox.
5t041.8↔ Autológ.transplantácia kortiko-spongióz.štep:ulna diaf.
5t041.9↔ Autológna transpl.kortiko-spongióz.štep:ulna distálna
5t041.a↔ Autológna transpl.kortiko-spongióz.štep:karpálne k.
5t041.b↔ Autológna transpl.kortiko-spongióz.štep:metakarp.k.
5t041.c↔ Autológna transpl.kortiko-spongióz.štep:falangy pr.r.
5t041.d Autológna transpl.kortiko-spongióz.štep:panva
5t041.e↔ Autológna transpl.kortiko-spongióz.štep:krčok steh.k.
5t041.f↔ Autológna transpl.kortiko-spongióz.štep:femur prox.
5t041.g↔ Autológna transpl.kortiko-spongióz.štep:femur diaf.
5t041.h↔ Autológna transpl.kortiko-spongióz.štep:femur dist.
5t041.j↔ Autológna transpl.kortiko-spongióz.štep:patela
5t041.k↔ Autológna transpl.kortiko-spongióz.štep:tibia prox.
5t041.m↔ Autológna transpl.kortiko-spongióz.štep:tibia diaf.
5t041.n↔ Autológna transpl.kortiko-spongióz.štep:tibia dist.
5t041.p↔ Autológna transpl.kortiko-spongióz.štep:fibula prox.
5t041.q↔ Autológna transpl.kortiko-spongióz.štep:fibula diaf.
5t041.r↔ Autológna transpl.kortiko-spongióz.štep:fibula dist.
5t041.s↔ Autológna transpl.kortiko-spongióz.štep:talus
5t041.t↔ Autológna transpl.kortiko-spongióz.štep:kalkaneus
5t041.u↔ Autológna transpl.kortiko-spongióz.štep:tarzálne k.
5t041.v↔ Autológna transpl.kortiko-spongióz.štep:metatarz.k.
5t041.w↔ Autológna transpl.kortiko-spongióz.štep:falangy pr.n.
5t041.x Autológna transpl.kortiko-spongióz.štep:ostatné k.
5t041.z↔ Autológna transpl.kortiko-spongióz.štep:skapula
5t042.0↔ Autológ.rozšír.transpl.(>4cm)kortiko-spongióz.št.:klavikula
5t042.1↔ Autológ.rozšír.transpl.(>4cm)kortiko-spongióz.št:hum.prx.
5t042.2↔ Autológ.rozšír.transpl.(>4cm)kortiko-spongióz.št:hum.diaf.
5t042.3↔ Autológ.rozšír.transpl.(>4cm)kortiko-spongióz.št:hum.dis.
5t042.4↔ Autológ.rozšír.transpl.(>4cm)kortiko-spongióz.št.:radius prox.
5t042.5↔ Autológ.rozšír.transpl.(>4cm)kortiko-spongióz.št.:radius diaf.
5t042.6↔ Autológ.rozšír.transpl.(>4cm)kortiko-spongióz.št:rad.dis.
5t042.7↔ Autológ.rozš.transpl.(>4cm)kortiko-spongióz.št.:ulna prox.
5t042.8↔ Autológ.rozš.transpl.(>4cm)kortiko-spongióz.št.:ulna diaf.
5t042.9↔ Autológ.rozš.transpl.(>4cm)kortiko-spongióz.št.:ulna dist.
5t042.a↔ Autológ.rozšír.transpl.(>4cm)kortiko-spongióz.št.:karpálne k.
5t042.b↔ Autológ.rozšír.transpl.(>4cm)kortiko-spongióz.št.:metakarp.k.
5t042.c↔ Autológ.rozšír.transpl.(>4cm)kortiko-spongióz.št:fal.pr.r.
5t042.d Autológ.rozšír.transpl.(>4cm)kortiko-spongióz.št.-panva
5t042.e↔ Autológ.rozšír.transpl.(>4cm)kortiko-spongióz.št:krč.st.k.
5t042.f↔ Autológ.rozš.transpl.(>4cm)kortiko-spongióz.št.:femur prox.
5t042.g↔ Autológ.rozš.transpl.(>4cm)kortiko-spongióz.št.:femur diaf.
5t042.h↔ Autológ.rozš.transpl.(>4cm)kortiko-spongióz.št.:femur dist.
5t042.j↔ Autológ.rozšír.transpl.(>4cm)kortiko-spongióz.št:patela
5t042.k↔ Autológ.rozšír.transpl.(>4cm)kortiko-spongióz.št.:tibia prox.
5t042.m↔ Autológ.rozšír.transpl.(>4cm)kortiko-spongióz.št.:tibia diaf.
5t042.n↔ Autológ.rozšír.transpl.(>4cm)kortiko-spongióz.št.:tibia dist.
5t042.p↔ Autológ.rozšír.transpl.(>4cm)kortiko-spongióz.št.:fibula prox.
5t042.q↔ Autológ.rozšír.transpl.(>4cm)kortiko-spongióz.št.:fibula diaf.
5t042.r↔ Autológ.rozšír.transpl.(>4cm)kortiko-spongióz.št.:fibula dist.
5t042.s↔ Autológ.rozšír.transpl.(>4cm)kortiko-spongióz.št.-talus
5t042.t↔ Autológ.rozš.transpl.(>4cm)kortiko-spongióz.št.:kalkaneus
5t042.u↔ Autológ.rozš.transpl.(>4cm)kortiko-spongióz.št.:tarzálne k.
5t042.v↔ Autológ.rozš.transpl.(>4cm)kortiko-spongióz.št.:metatarz.k.
5t042.w↔ Autológ.rozš.transpl.(>4cm)kortiko-spongióz.št:fal.pr.n.
5t042.x Autológ.rozš.transpl.(>4cm)kortiko-spongióz.št.:ostatné k.
5t042.z↔ Autológ.rozš.transpl.(>4cm)kortiko-spongióz.št.:skapula
5t043.0↔ Transpl.kost.tk.bez cievnej stopky:klavikula
5t043.1↔ Transpl.kost.tk.bez cievnej stopky:humerus prox.
5t043.2↔ Transpl.kost.tk.bez cievnej stopky:humerus diafýza
5t043.3↔ Transpl.kost.tk.bez cievnej stopky:humerus dist.
5t043.4↔ Transpl.kost.tk.bez cievnej stopky:radius prox.
5t043.5↔ Transpl.kost.tk.bez cievnej stopky:radius diaf.
5t043.6↔ Transpl.kost.tk.bez cievnej stopky:radius distál.
5t043.7↔ Transpl.kost.tk.bez cievnej stopky:ulna prox.
5t043.8↔ Transpl.kost.tk.bez cievnej stopky:ulna diafyzárna
5t043.9↔ Transpl.kost.tk.bez cievnej stopky:ulna distálna
5t043.a↔ Transplantácia kost.tk.bez cievnej stopky:karpálne k.
5t043.b↔ Transpl.kost.tk.bez cievnej stopky:metakarpálne k.
5t043.c↔ Transpl.kost.tk.bez cievnej stopky:falangy prstov r.
5t043.d Transpl.kostného tk.bez cievnej stopky:panva
5t043.e↔ Transpl.kost.tkaniva bez cievnej stopky:krčok steh.k.
5t043.f↔ Transpl.kost.tk.bez cievnej stopky:femur prox.
5t043.g↔ Transpl.kost.tk.bez cievnej stopky:femur diaf.
5t043.h↔ Transpl.kost.tk.bez cievnej stopky:femur dist.
5t043.j↔ Transpl.kost.tk.bez cievnej stopky:patela
5t043.k↔ Transpl.kost.tk.bez cievnej stopky:tibia prox.
5t043.m↔ Transpl.kost.tk.bez cievnej stopky:tibia diaf.
5t043.n↔ Transpl.kost.tk.bez cievnej stopky:tibia dist.
5t043.p↔ Transpl.kost.tk.bez cievnej stopky:fibula prox.
5t043.q↔ Transpl.kost.tk.bez cievnej stopky:fibula diaf.
5t043.r↔ Transpl.kost.tk.bez cievnej stopky:fibula dist.
5t043.s↔ Transpl.kostného tk.bez cievnej stopky:talus
5t043.t↔ Transpl.kost.tk.bez cievnej stopky:kalkaneus
5t043.u↔ Transpl.kost.tk.bez cievnej stopky:tarzálne k.
5t043.v↔ Transpl.kost.tk.bez cievnej stopky:metatarzálne k.
5t043.w↔ Transpl.kost.tk.bez cievnej stopky:falangy prstov n.
5t043.x Transpl.kost.tk.bez cievnej stopky:ostatné k.
5t043.z↔ Transpl.kost.tk.bez cievnej stopky:skapula
5t044.1↔ Transpl.k.tk.s ciev.stopk.s mikrovask.anast:humerus prox.
5t044.2↔ Transpl.k.tk.s ciev.stopk.s mikrovask.anast:humerus diaf.
5t044.3↔ Transpl.k.tk.s ciev.stopk.s mikrovask.anast:humerus dist.
5t044.4↔ Transpl.k.tk.s ciev.stopk.s mikrovask.anast:radius prox.
5t044.5↔ Transpl.k.tk.s ciev.stopk.s mikrovask.anast:radius diaf.
5t044.6↔ Transpl.k.tk.s ciev.stopk.s mikrovask.anast:radius distál.
5t044.7↔ Transpl.k.tk.s ciev.stopk.s mikrovask.anast:ulna prox.
5t044.8↔ Transpl.k.tk.s ciev.stopk.s mikrovask.anast:ulna diaf.
5t044.9↔ Transpl.k.tk.s ciev.stopk.s mikrovask.anast:ulna dist.
5t044.a↔ Transpl.k.tk.s ciev.stopk.s mikrovask.anast:karpálne k.
5t044.b↔ Transpl.k.tk.s ciev.stopk.s mikrovask.anast:metakarp.k.
5t044.c↔ Transpl.k.tk.s ciev.stopk.s mikrovask.anast:falangy pr.r.
5t044.d Transpl.kost.tk.s ciev.stopk.s mikrovask.anast:panva
5t044.e↔ Transpl.k.tk.s ciev.stopk.s mikrovask.anast:krčok steh.k.
5t044.f↔ Transpl.k.tk.s ciev.stopk.s mikrovask.anast:femur prox.
5t044.g↔ Transpl.k.tk.s ciev.stopk.s mikrovask.anast:femur diaf.
5t044.h↔ Transpl.k.tk.s ciev.stopk.s mikrovask.anast:femur dist.
5t044.k↔ Transpl.k.tk.s ciev.stopk.s mikrovask.anast:tibia prox.
5t044.m↔ Transpl.k.tk.s ciev.stopk.s mikrovask.anast:tibia diaf.
5t044.n↔ Transpl.k.tk.s ciev.stopk.s mikrovask.anast:tibia dist.
5t044.p↔ Transpl.k.tk.s ciev.stopk.s mikrovask.anast:fibula prox.
5t044.q↔ Transpl.k.tk.s ciev.stopk.s mikrovask.anast:fibula diaf.
5t044.r↔ Transpl.k.tk.s ciev.stopk.s mikrovask.anast:fibula dist.
5t044.s↔ Transpl.kost.tk.s ciev.stopk.s mikrovask.anast:talus
5t044.t↔ Transpl.k.tk.s ciev.stopk.s mikrovask.anast:kalkaneus
5t044.u↔ Transpl.k.tk.s ciev.stopk.s mikrovask.anast:tarzálne k.
5t044.v↔ Transpl.k.tk.s ciev.stopk.s mikrovask.anast:metatarz.k.
5t044.w↔ Transpl.k.tk.s ciev.stopk.s mikrovask.anast:falangy pr.n.
5t044.x↔ Transpl.k.tk.s ciev.stopk.s mikrovask.anast:ostatné k.
5t045.1↔ Autológna transpl.chrupav.-kostn.transpl:humerus prox.
5t045.3↔ Autológ.transpl.chrupav.-kostn.transpl:humerus dist.
5t045.4↔ Autológ.transpl.chrupav.-kostn.transpl:radius prox.

5t045.d	Autológna transpl.chrupav.-kostn.transpl:panva
5t045.e↔	Autológ.transpl.chrupav.-kostn.transpl:krčok steh.k.
5t045.h↔	Autológna transpl.chrupav.-kostn.transpl:femur dist.
5t045.j↔	Autológna transpl.chrupav.-kostn.transpl:patela
5t045.k↔	Autológna transpl.chrupav.-kostn.transpl:tibia prox.
5t045.n↔	Autológna transpl.chrupav.-kostn.transpl:tibia dist.
5t045.p↔	Autológ.transpl.chrupav.-kostn.transpl:fibula prox.
5t045.r↔	Autológ.transpl.chrupav.-kostn.transpl:fibula dist.
5t045.s↔	Autológna transpl.chrupav.-kostn.transpl:talus
5t045.t↔	Autológna transpl.chrupav.-kostn.transpl:kalkaneus
5t045.u↔	Autológna transpl.chrupav.-kostn.transpl:tarzálne k.
5t045.v↔	Autológna transpl.chrupav.-kostn.transpl:metatarz.k.
5t045.w↔	Autológ.transpl.chrupav.-kostn.transpl:falangy pr.n.
5t045.x	Autológna transpl.chrupav.-kostn.transpl:ostatné k.
5t046.1↔	Alog.transpl.chrupav.-kostn.transpl:humerus prox.
5t046.3↔	Alog.transpl.chrupav.-kostn.transpl:humerus dist.
5t046.d	Alogénna transpl.chrupav.-kostn.transpl:panva
5t046.e↔	Alog.transpl.chrupav.-kostn.transpl:krčok steh.k.
5t046.h↔	Alogénna transpl.chrupav.-kostn.transpl:femur dist.
5t046.k↔	Alogénna transpl.chrupav.-kostn.transpl:tibia prox.
5t046.n↔	Alogénna transpl.chrupav.-kostn.transpl:tibia dist.
5t046.p↔	Alogénna transpl.chrupav.-kostn.transpl:fibula prox.
5t046.r↔	Alogénna transpl.chrupav.-kostn.transpl:fibula dist.
5t046.s↔	Alogénna transpl.chrupav.-kostn.transpl:talus
5t046.t↔	Alogénna transpl.chrupav.-kostn.transpl:kalkaneus
5t046.u↔	Alogénna transpl.chrupav.-kostn.transpl:tarzálne k.
5t046.v↔	Alogénna transpl.chrupav.-kostn.transpl:metatarz.k.
5t046.w↔	Alog.transpl.chrupav.-kostn.transpl:falangy pr.n.
5t047.0↔	Alogénna transpl.spongióznej kosti:klavikula
5t047.1↔	Alogénna transpl.spongióznej kosti:humerus prox.
5t047.2↔	Alogénna transpl.spongióznej kosti:humerus diafýza
5t047.3↔	Alogénna transpl.spongióznej kosti:humerus dist.
5t047.4↔	Alogénna transpl.spongióznej kosti:radius prox.
5t047.5↔	Alogénna transpl.spongióznej kosti:radius diaf.
5t047.6↔	Alogénna transpl.spongióznej kosti:radius distál.
5t047.7↔	Alogénna transpl.spongióznej kosti:ulna prox.
5t047.8↔	Alogénna transpl.spongióznej kosti:ulna diafyzárna
5t047.9↔	Alogénna transpl.spongióznej kosti:ulna distálna
5t047.a↔	Alogénna transpl.spongióznej kosti:karpálne k.
5t047.b↔	Alogénna transpl.spongióznej kosti:metakarpálne k.
5t047.c↔	Alogénna transpl.spongióznej kosti:falangy prstov r.
5t047.d	Alogénna transpl.spongióznej kosti:panva
5t047.e↔	Alogénna transpl.spongióznej kosti:krčok steh.k.
5t047.f↔	Alogénna transpl.spongióznej kosti:femur prox.
5t047.g↔	Alogénna transpl.spongióznej kosti:femur diaf.
5t047.h↔	Alogénna transpl.spongióznej kosti:femur dist.
5t047.j↔	Alogénna transpl.spongióznej kosti:patela
5t047.k↔	Alogénna transpl.spongióznej kosti:tibia prox.
5t047.m↔	Alogénna transpl.spongióznej kosti:tibia diaf.
5t047.n↔	Alogénna transpl.spongióznej kosti:tibia dist.
5t047.p↔	Alogénna transpl.spongióznej kosti:fibula prox.
5t047.q↔	Alogénna transpl.spongióznej kosti:fibula diaf.
5t047.r↔	Alogénna transpl.spongióznej kosti:fibula dist.
5t047.s↔	Alogénna transpl.spongióznej kosti:talus
5t047.t↔	Alogénna transpl.spongióznej kosti:kalkaneus
5t047.u↔	Alogénna transpl.spongióznej kosti:tarzálne k.
5t047.v↔	Alogénna transpl.spongióznej kosti:metatarzálne k.
5t047.w↔	Alogénna transpl.spongióznej kosti:falangy prstov n.
5t047.x	Alogénna transpl.spongióznej kosti:ostatné k.
5t047.z↔	Alogénna transpl.spongióznej kosti:skapula
5t048.0↔	Alogénna transpl.kortiko-spongióz.št:klavikula
5t048.1↔	Alogénna transpl.kortiko-spongióz.št:humerus prox.
5t048.2↔	Alogénna transpl.kortiko-spongióz.št:humerus diaf.
5t048.3↔	Alogénna transpl.kortiko-spongióz.št:humerus dist.
5t048.4↔	Alogénna transpl.kortiko-spongióz.št:radius prox.
5t048.5↔	Alogénna transpl.kortiko-spongióz.št:radius diaf.
5t048.6↔	Alogénna transpl.kortiko-spongióz.št:radius distál.
5t048.7↔	Alogénna transpl.kortiko-spongióz.štep:ulna prox.
5t048.8↔	Alogénna transpl.kortiko-spongióz.št:ulna diaf.
5t048.9↔	Alogénna transpl.kortiko-spongióz.št:ulna distálna
5t048.a↔	Alogénna transpl.kortiko-spongióz.št:karpálne k.
5t048.b↔	Alogénna transpl.kortiko-spongióz.št:metakarp.k.
5t048.c↔	Alogénna transpl.kortiko-spongióz.št:falangy pr.r.
5t048.d	Alogénna transpl.kortiko-spongióz.štep:panva
5t048.e↔	Alogénna transpl.kortiko-spongióz.št:krčok steh.k.
5t048.f↔	Alogénna transpl.kortiko-spongióz.št:femur prox.
5t048.g↔	Alogénna transpl.kortiko-spongióz.št:femur diaf.
5t048.h↔	Alogénna transpl.kortiko-spongióz.št:femur dist.
5t048.j↔	Alogénna transpl.kortiko-spongióz.št:patela
5t048.k↔	Alogénna transpl.kortiko-spongióz.št:tibia prox.
5t048.m↔	Alogénna transpl.kortiko-spongióz.št:tibia diaf.
5t048.n↔	Alogénna transpl.kortiko-spongióz.št:tibia dist.
5t048.p↔	Alogénna transpl.kortiko-spongióz.št:fibula prox.
5t048.q↔	Alogénna transpl.kortiko-spongióz.št:fibula diaf.
5t048.r↔	Alogénna transpl.kortiko-spongióz.št:fibula dist.
5t048.s↔	Alogénna transpl.kortiko-spongióz.št:talus
5t048.t↔	Alogénna transpl.kortiko-spongióz.št:kalkaneus
5t048.u↔	Alogénna transpl.kortiko-spongióz.št:tarzálne k.
5t048.v↔	Alogénna transpl.kortiko-spongióz.št:metatarz.k.
5t048.w↔	Alogénna transpl.kortiko-spongióz.št:falangy pr.n.
5t048.x	Alogénna transpl.kortiko-spongióz.štep:ostatné k.
5t048.z↔	Alogénna transpl.kortiko-spongióz.št:skapula
5t049.2↔	Alogénna transpl.rúrovitej kosti:humerus diafýza
5t049.5↔	Alogénna transpl.rúrovitej kosti:radius diaf.
5t049.8↔	Alogénna transpl.rúrovitej kosti:ulna diafyzárna
5t049.d	Alogén.transplantácia rúrovitej kosti:panva
5t049.g↔	Alogénna transpl.rúrovitej kosti:femur diaf.
5t049.m↔	Alogénna transpl.rúrovitej kosti:tibia diaf.
5t049.q↔	Alogénna transpl.rúrovitej kosti:fibula diaf.
5t049.s↔	Alogénna transplantácia rúrovitej kosti:talus
5t049.t↔	Alogénna transpl.rúrovitej kosti:kalkaneus
5t049.u↔	Alogénna transpl.rúrovitej kosti:tarzálne k.
5t049.v↔	Alogénna transpl.rúrovitej kosti:metatarzálne k.
5t049.w↔	Alogénna transpl.rúrovitej kosti:falangy prstov n.
5t04a.1↔	Transpozícia kost.tk.s cievnou stopkou:humerus prox.
5t04a.2↔	Transpozícia kost.tk.s cievnou stopkou:humerus diafýza
5t04a.3↔	Transpozícia kost.tk.s cievnou stopkou:humerus dist.
5t04a.4↔	Transpozícia kost.tk.s cievnou stopkou:radius prox.
5t04a.5↔	Transpozícia kost.tk.s cievnou stopkou:radius diaf.
5t04a.6↔	Transpozícia kost.tk.s cievnou stopkou:radius distál.
5t04a.7↔	Transpozícia kost.tk.s cievnou stopkou:ulna prox.
5t04a.8↔	Transpozícia kost.tk.s cievnou stopkou:ulna diafyzárna
5t04a.9↔	Transpozícia kost.tk.s cievnou stopkou:ulna distálna
5t04a.a↔	Transpozícia kost.tk.s cievnou stopkou:karpálne k.
5t04a.d	Transpozícia kost.tk.s cievnou stopkou:panva
5t04a.e↔	Transpozícia kost.tk.s cievnou stopkou:krčok steh.k.
5t04a.f↔	Transpozícia kost.tk.s cievnou stopkou:femur prox.
5t04a.g↔	Transpozícia kost.tk.s cievnou stopkou:femur diaf.
5t04a.h↔	Transpozícia kost.tk.s cievnou stopkou:femur dist.
5t04a.k↔	Transpozícia kost.tk.s cievnou stopkou:tibia prox.
5t04a.m↔	Transpozícia kost.tk.s cievnou stopkou:tibia diaf.
5t04a.n↔	Transpozícia kost.tk.s cievnou stopkou:tibia dist.
5t04a.p↔	Transpozícia kost.tk.s cievnou stopkou:fibula prox.
5t04a.q↔	Transpozícia kost.tk.s cievnou stopkou:fibula diaf.
5t04a.r↔	Transpozícia kost.tk.s cievnou stopkou:fibula dist.
5t04a.s↔	Transpozícia kost.tk.s cievnou stopkou:talus
5t04a.t↔	Transpozícia kost.tk.s cievnou stopkou:kalkaneus
5t04a.u↔	Transpozícia kost.tk.s cievnou stopkou:tarzálne k.
5t04a.v↔	Transpozícia kost.tk.s cievnou stopkou:metatarzálne k.
5t04a.w↔	Transpozícia kost.tk.s cievnou stopkou:falangy prstov n.
5t04a.x	Transpozícia kost.tk.s cievnou stopkou:ostatné k.
5t04b.0↔	Transpl.humán.demineralizovanej kost.matrix:klavikula
5t04b.1↔	Transpl.humán.demineraliz.kost.matrix:humerus prox.
5t04b.2↔	Transpl.humán.demineraliz.kost.matrix:humerus diaf.
5t04b.3↔	Transpl.humán.demineraliz.kost.matrix:humerus dist.
5t04b.4↔	Transpl.humán.demineraliz.kost.matrix:radius prox.
5t04b.5↔	Transpl.humán.demineraliz.kost.matrix:radius diaf.
5t04b.6↔	Transpl.humán.demineraliz.kost.matrix:radius distál.
5t04b.7↔	Transpl.humán.demineraliz.kost.matrix:ulna prox.
5t04b.8↔	Transpl.humán.demineraliz.kost.matrix:ulna diaf.

5t04b.9↔	Transpl.humán.demineraliz.kost.matrix:ulna dist.
5t04b.a↔	Transpl.humán.demineraliz.kost.matrix:karpálne k.
5t04b.b↔	Transpl.humán.demineraliz.kost.matrix:metakarp.k.
5t04b.c↔	Transpl.humán.demineraliz.kost.matrix:falangy pr.r.
5t04b.d	Transplantácia humán.demineraliz.kost.matrix:panva
5t04b.e↔	Transpl.humán.demineraliz.kost.matrix:krčok steh.k.
5t04b.f↔	Transpl.humán.demineraliz.kost.matrix:femur prox.
5t04b.g↔	Transpl.humán.demineraliz.kost.matrix:femur diaf.
5t04b.h↔	Transpl.humán.demineraliz.kost.matrix:femur dist.
5t04b.j↔	Transpl.humán.demineralizovanej kost.matrix:patela
5t04b.k↔	Transpl.humán.demineraliz.kost.matrix:tibia prox.
5t04b.m↔	Transpl.humán.demineraliz.kost.matrix:tibia diaf.
5t04b.n↔	Transpl.humán.demineraliz.kost.matrix:tibia dist.
5t04b.p↔	Transpl.humán.demineraliz.kost.matrix:fibula prox.
5t04b.q↔	Transpl.humán.demineraliz.kost.matrix:fibula diaf.
5t04b.r↔	Transpl.humán.demineraliz.kost.matrix:fibula dist.
5t04b.s↔	Transpl.humán.demineraliz.kostnej matrix:talus
5t04b.t↔	Transpl.humán.demineraliz.kost.matrix:kalkaneus
5t04b.u↔	Transpl.humán.demineraliz.kost.matrix:tarzálne k.
5t04b.v↔	Transpl.humán.demineraliz.kost.matrix:metatarz.k.
5t04b.w↔	Transpl.humán.demineraliz.kost.matrix:falangy pr.n.
5t04b.x	Transpl.humán.demineraliz.kost.matrix:ostatné k.
5t04b.z↔	Transpl.humán.demineraliz.kost.matrix:skapula
5t04x.0↔	Iné transplantácie/transpozície kost.tk:klavikula
5t04x.1↔	Iné transplantácie/transpozície kost.tk:humerus prox.
5t04x.2↔	Iné transplantácie/transpozície kost.tk:humerus diafýza
5t04x.3↔	Iné transplantácie/transpozície kost.tk:humerus dist.
5t04x.4↔	Iné transplantácie/transpozície kost.tk:radius prox.
5t04x.5↔	Iné transplantácie/transpozície kost.tk:radius diaf.
5t04x.6↔	Iné transplantácie/transpozície kost.tk:radius distál.
5t04x.7↔	Iné transplantácie/transpozície kost.tk:ulna prox.
5t04x.8↔	Iné transplantácie/transpozície kost.tk:ulna diafyzárna
5t04x.9↔	Iné transplantácie/transpozície kost.tk:ulna distálna
5t04x.a↔	Iné transplantácie/transpozície kost.tk:karpálne k.
5t04x.b↔	Iné transplantácie/transpozície kost.tk:metakarpálne k.
5t04x.c↔	Iné transplantácie/transpozície kost.tk:falangy pr.r.
5t04x.d	Iné transplantácie/transpozície kostného tk:panva
5t04x.e↔	Iné transplantácie/transpozície kost.tk:krčok steh.k.
5t04x.f↔	Iné transplantácie/transpozície kost.tk:femur prox.
5t04x.g↔	Iné transplantácie/transpozície kost.tk:femur diaf.
5t04x.h↔	Iné transplantácie/transpozície kost.tk:femur dist.
5t04x.j↔	Iné transplantácie/transpozície kostného tk:patela
5t04x.k↔	Iné transplantácie/transpozície kost.tk:tibia prox.
5t04x.m↔	Iné transplantácie/transpozície kost.tk:tibia diaf.
5t04x.n↔	Iné transplantácie/transpozície kost.tk:tibia dist.
5t04x.p↔	Iné transplantácie/transpozície kost.tk:fibula prox.
5t04x.q↔	Iné transplantácie/transpozície kost.tk:fibula diaf.
5t04x.r↔	Iné transplantácie/transpozície kost.tk:fibula dist.
5t04x.s↔	Iné transplantácie/transpozície kostného tk:talus
5t04x.t↔	Iné transplantácie/transpozície kost.tk:kalkaneus
5t04x.u↔	Iné transplantácie/transpozície kost.tk:tarzálne k.
5t04x.v↔	Iné transplantácie/transpozície kost.tk:metatarzálne k.
5t04x.w↔	Iné transplantácie/transpozície kost.tk:falangy pr.n.
5t04x.x	Iné transplantácie/transpozície kost.tk:ostatné k.
5t04x.z↔	Iné transplantácie/transpozície kostného tk:skapula
5t050.0↔	Impl.kost.cementu bez prísady ATB:klavikula
5t050.1↔	Impl.kost.cementu bez prísady ATB:humerus prox.
5t050.2↔	Impl.kost.cementu bez prísady ATB:humerus diaf.
5t050.3↔	Impl.kost.cementu bez prísady ATB:humerus dist.
5t050.4↔	Impl.kost.cementu bez prísady ATB:radius prox.
5t050.5↔	Impl.kost.cementu bez prísady ATB:radius diaf.
5t050.6↔	Impl.kost.cementu bez prísady ATB:radius dist.
5t050.7↔	Impl.kost.cementu bez prísady ATB:ulna prox.
5t050.8↔	Impl.kost.cementu bez prísady ATB:ulna diaf.
5t050.9↔	Impl.kost.cementu bez prísady ATB:ulna dist.
5t050.a↔	Impl.kost.cementu bez prísady ATB:karpálne k.
5t050.d	Implant.kost.cementu bez prísady ATB:panva
5t050.e↔	Impl.kost.cementu bez prísady ATB:krčok steh.k.
5t050.f↔	Impl.kost.cementu bez prísady ATB:femur prox.
5t050.g↔	Impl.kost.cementu bez prísady ATB:femur diaf.
5t050.h↔	Impl.kost.cementu bez prísady ATB:femur dist.
5t050.j↔	Impl.kost.cementu bez prísady ATB:patela
5t050.k↔	Impl.kost.cementu bez prísady ATB:tibia prox.
5t050.m↔	Impl.kost.cementu bez prísady ATB:tibia diaf.
5t050.n↔	Impl.kost.cementu bez prísady ATB:tibia dist.
5t050.p↔	Impl.kost.cementu bez prísady ATB:fibula prox.
5t050.q↔	Impl.kost.cementu bez prísady ATB:fibula diaf.
5t050.r↔	Impl.kost.cementu bez prísady ATB:fibula dist.
5t050.s↔	Impl.kost.cementu bez prísady ATB:talus
5t050.t↔	Impl.kost.cementu bez prísady ATB:kalkaneus
5t050.u↔	Impl.kost.cementu bez prísady ATB:tarzálne k.
5t050.v↔	Impl.kost.cementu bez prísady ATB:metatarz.k.
5t050.w↔	Impl.kost.cementu bez prísady ATB:falangy pr.n.
5t050.x	Impl.kost.cementu bez prísady ATB:ostatné k.
5t050.z↔	Impl.kost.cementu bez prísady ATB:skapula
5t051.0↔	Impl.kost.cementu s prísadou ATB:klavikula
5t051.1↔	Impl.kost.cementu s prísadou ATB:humerus pr.
5t051.2↔	Impl.kost.cementu s prísadou ATB:humerus diaf.
5t051.3↔	Impl.kost.cementu s prísadou ATB:humerus dist.
5t051.4↔	Impl.kost.cementu s prísadou ATB:radius prox.
5t051.5↔	Impl.kost.cementu s prísadou ATB:radius diaf.
5t051.6↔	Impl.kost.cementu s prísadou ATB:radius dist.
5t051.7↔	Impl.kost.cementu s prísadou ATB:ulna prox.
5t051.8↔	Impl.kost.cementu s prísadou ATB:ulna diaf.
5t051.9↔	Impl.kost.cementu s prísadou ATB:ulna dist.
5t051.a↔	Impl.kost.cementu s prísadou ATB:karpálne k.
5t051.b↔	Impl.kost.cementu s prísadou ATB:metakarp.k.
5t051.c↔	Impl.kost.cementu s prísadou ATB:falangy pr.r.
5t051.d	Implant.kost.cementu s prísadou ATB:panva
5t051.e↔	Impl.kost.cementu s prísadou ATB:krčok steh.k.
5t051.f↔	Impl.kost.cementu s prísadou ATB:femur prox.
5t051.g↔	Impl.kost.cementu s prísadou ATB:femur diaf.
5t051.h↔	Impl.kost.cementu s prísadou ATB:femur dist.
5t051.j↔	Impl.kost.cementu s prísadou ATB:patela
5t051.k↔	Impl.kost.cementu s prísadou ATB:tibia prox.
5t051.m↔	Impl.kost.cementu s prísadou ATB:tibia diaf.
5t051.n↔	Impl.kost.cementu s prísadou ATB:tibia dist.
5t051.p↔	Impl.kost.cementu s prísadou ATB:fibula prox.
5t051.q↔	Impl.kost.cementu s prísadou ATB:fibula diaf.
5t051.r↔	Impl.kost.cementu s prísadou ATB:fibula dist.
5t051.s↔	Impl.kost.cementu s prísadou ATB:talus
5t051.t↔	Impl.kost.cementu s prísadou ATB:kalkaneus
5t051.u↔	Impl.kost.cementu s prísadou ATB:tarzálne k.
5t051.v↔	Impl.kost.cementu s prísadou ATB:metatarz.k.
5t051.w↔	Impl.kost.cementu s prísadou ATB:falangy pr.n.
5t051.x	Impl.kost.cementu s prísadou ATB:ostatné k.
5t051.z↔	Impl.kost.cementu s prísadou ATB:skapula
5t052.0↔	Impl.keram.kost.náhrady:klavikula
5t052.1↔	Impl.keram.kost.náhrady:humerus prox.
5t052.2↔	Impl.keram.kost.náhrady:humerus diaf.
5t052.3↔	Impl.keram.kost.náhrady:humerus dist.
5t052.4↔	Impl.keram.kost.náhrady:radius prox.
5t052.5↔	Impl.keram.kost.náhrady:radius diaf.
5t052.6↔	Impl.keram.kost.náhrady:radius distál.
5t052.7↔	Impl.keram.kost.náhrady:ulna prox.
5t052.8↔	Impl.keram.kost.náhrady:ulna diaf.
5t052.9↔	Implant.keram.kost.náhrady:ulna dist.
5t052.a↔	Impl.keram.kost.náhrady:karpálne k.
5t052.b↔	Impl.keram.kost.náhrady:metakarpálne k.
5t052.c↔	Impl.keram.kost.náhrady:falangy pr.r.
5t052.d	Impl.keramickej kostnej náhrady:panva
5t052.e↔	Impl.keram.kost.náhrady:krčok steh.k.
5t052.f↔	Impl.keram.kost.náhrady:femur prox.
5t052.g↔	Impl.keram.kost.náhrady:femur diaf.
5t052.h↔	Impl.keram.kost.náhrady:femur dist.
5t052.j↔	Impl.keramickej kostnej náhrady:patela
5t052.k↔	Impl.keram.kost.náhrady:tibia prox.
5t052.m↔	Impl.keram.kost.náhrady:tibia diaf.
5t052.n↔	Impl.keram.kost.náhrady:tibia dist.č.
5t052.p↔	Impl.keram.kost.náhrady:fibula prox.

5t052.q↔ Impl.keram.kost.náhrady:fibula diaf.
5t052.r↔ Impl.keram.kost.náhrady:fibula dist.
5t052.s↔ Impl.keramickej kostnej náhrady:talus
5t052.t↔ Impl.keram.kost.náhrady:kalkaneus
5t052.u↔ Impl.keram.kost.náhrady:tarzálne k.
5t052.v↔ Impl.keram.kost.náhrady:metatarzálne k.
5t052.w↔ Impl.keram.kost.náhrady:falangy pr.n.
5t052.x Impl.keram.kost.náhrady:ostatné k.
5t052.z↔ Impl.keramickej kostnej náhrady:skapula
5t053.0↔ Impl.resorb.keramic.kost.náhrady:klavikula
5t053.1↔ Impl.resorb.keramic.kost.náhrady:humerus pr.
5t053.2↔ Impl.resorb.keramic.kost.náhrady:humerus diaf.
5t053.3↔ Impl.resorb.keramic.kost.náhrady:humerus dist.
5t053.4↔ Impl.resorb.keramic.kost.náhrady:radius pr.
5t053.5↔ Impl.resorb.keramic.kost.náhrady:radius diaf.
5t053.6↔ Impl.resorb.keramic.kost.náhrady:radius distál.
5t053.7↔ Impl.resorb.keramic.kost.náhrady:ulna prox.
5t053.8↔ Impl.resorb.keramic.kost.náhrady:ulna diaf.
5t053.9↔ Impl.resorb.keramic.kost.náhrady:ulna dist.
5t053.a↔ Impl.resorb.keramic.kost.náhrady:karpálne k.
5t053.b↔ Impl.resorb.keramic.kost.náhrady:metakarp.k.
5t053.c↔ Impl.resorb.keramic.kost.náhrady:falangy pr.r.
5t053.d Impl.resorb.keramic.kost.náhrady:panva
5t053.e↔ Impl.resorb.keramic.kost.náhrady:krčok steh.k.
5t053.f↔ Impl.resorb.keramic.kost.náhrady:femur prox.
5t053.g↔ Impl.resorb.keramic.kost.náhrady:femur diaf.
5t053.h↔ Impl.resorb.keramic.kost.náhrady:femur dist.
5t053.j↔ Impl.resorb.keramic.kost.náhrady:patela
5t053.k↔ Impl.resorb.keramic.kost.náhrady:tibia prox.
5t053.m↔ Impl.resorb.keramic.kost.náhrady:tibia diaf.
5t053.n↔ Impl.resorb.keramic.kost.náhrady:tibia dist.
5t053.p↔ Impl.resorb.keramic.kost.náhrady:fibula prox.
5t053.q↔ Impl.resorb.keramic.kost.náhrady:fibula diaf.
5t053.r↔ Impl.resorb.keramic.kost.náhrady:fibula dist.
5t053.s↔ Impl.resorb.keramic.kost.náhrady:talus
5t053.t↔ Impl.resorb.keramic.kost.náhrady:kalkaneus
5t053.u↔ Impl.resorb.keramic.kost.náhrady:tarzálne k.
5t053.v↔ Impl.resorb.keramic.kost.náhrady:metatarz.k.
5t053.w↔ Impl.resorb.keramic.kost.náhrady:falangy pr.n.
5t053.x Impl.resorb.keramic.kost.náhrady:ostatné k.
5t053.z↔ Impl.resorb.keramic.kost.náhrady:skapula
5t054.0↔ Impl.kovovej kost.náhrady:klavikula
5t054.1↔ Impl.kovovej kost.náhrady:humerus prox.
5t054.2↔ Impl.kovovej kost.náhrady:humerus diaf.
5t054.3↔ Impl.kovovej kost.náhrady:humerus dist.
5t054.4↔ Impl.kovovej kost.náhrady:radius prox.
5t054.5↔ Impl.kovovej kost.náhrady:radius diaf.
5t054.6↔ Impl.kovovej kost.náhrady:radius distál.
5t054.7↔ Impl.kovovej kost.náhrady:ulna prox.
5t054.8↔ Impl.kovovej kost.náhrady:ulna diaf.
5t054.9↔ Impl.kovovej kost.náhrady:ulna dist.
5t054.a↔ Impl.kovovej kost.náhrady:karpálne k.
5t054.b↔ Impl.kovovej kost.náhrady:metakarp.k.
5t054.c↔ Impl.kovovej kost.náhrady:falangy pr.r.
5t054.d Impl.kovovej kost.náhrady:panva
5t054.e↔ Impl.kovovej kost.náhrady:krčok steh.k.
5t054.f↔ Impl.kovovej kost.náhrady:femur prox.
5t054.g↔ Impl.kovovej kost.náhrady:femur diaf.
5t054.h↔ Impl.kovovej kost.náhrady:femur dist.
5t054.j↔ Impl.kovovej kost.náhrady:patela
5t054.k↔ Impl.kovovej kost.náhrady:tibia prox.
5t054.m↔ Impl.kovovej kost.náhrady:tibia diaf.
5t054.n↔ Impl.kovovej kost.náhrady:tibia dist.
5t054.p↔ Impl.kovovej kost.náhrady:fibula prox.
5t054.q↔ Impl.kovovej kost.náhrady:fibula diaf.
5t054.r↔ Impl.kovovej kost.náhrady:fibula dist.
5t054.s↔ Impl.kovovej kost.náhrady:talus
5t054.t↔ Impl.kovovej kost.náhrady:kalkaneus
5t054.u↔ Impl.kovovej kost.náhrady:tarzálne k.
5t054.v↔ Impl.kovovej kost.náhrady:metatarz.k.
5t054.w↔ Impl.kovovej kost.náhrady:falangy pr.n.
5t054.x Impl.kovovej kost.náhrady:ostatné k.
5t054.z↔ Impl.kovovej kost.náhrady:skapula
5t05x.0↔ Implantácia inej aloplast.kostnej náhrady::klavikula
5t05x.1↔ Impl.inej alopl.kost.náhr:humerus prox.
5t05x.2↔ Impl.inej alopl.kost.náhr:humerus diaf.
5t05x.3↔ Impl.inej alopl.kost.náhr:humerus dist.
5t05x.4↔ Impl.inej alopl.kost.náhr:radius prox.
5t05x.5↔ Impl.inej alopl.kost.náhr:radius diaf.
5t05x.6↔ Impl.inej alopl.kost.náhr:radius distál.
5t05x.7↔ Impl.inej alopl.kost.náhr:ulna prox.
5t05x.8↔ Implantácia inej aloplast.kostnej náhrady:ulna diaf.
5t05x.9↔ Implantácia inej aloplast.kostnej náhrady:ulna dist.
5t05x.a↔ Impl.inej alopl.kost.náhr:karpálne k.
5t05x.b↔ Impl.inej alopl.kost.náhr:metakarpálne k.
5t05x.c↔ Impl.inej alopl.kost.náhr:falangy prstov r.
5t05x.d Implantácia inej aloplast.kostnej náhrady:panva
5t05x.e↔ Impl.inej alopl.kost.náhr:krčok steh.k.
5t05x.f↔ Impl.inej alopl.kost.náhr:femur prox.
5t05x.g↔ Impl.inej alopl.kost.náhr:femur diaf.
5t05x.h↔ Impl.inej alopl.kost.náhr:femur dist.
5t05x.j↔ Implantácia inej aloplast.kost.náhrady:patela
5t05x.k↔ Impl.inej alopl.kost.náhr:tibia prox.
5t05x.m↔ Impl.inej alopl.kost.náhr:tibia diaf.
5t05x.n↔ Impl.inej alopl.kost.náhr:tibia dist.č.
5t05x.p↔ Impl.inej alopl.kost.náhr:fibula prox.
5t05x.q↔ Impl.inej alopl.kost.náhr:fibula diaf.
5t05x.r↔ Impl.inej alopl.kost.náhr:fibula dist.č.
5t05x.s↔ Implantácia inej aloplast.kostnej náhrady:talus
5t05x.t↔ Implantácia inej aloplast.kostnej náhrady:kalkaneus
5t05x.u↔ Impl.inej alopl.kost.náhr:tarzálne k.
5t05x.v↔ Impl.inej alopl.kost.náhr:metatarzálne k.
5t05x.w↔ Impl.inej alopl.kost.náhr:falangy pr.n.
5t05x.x Implantácia inej aloplast.kostnej náhrady:ostatné k.
5t05x.z↔ Implantácia inej aloplast.kostnej náhrady:skapula
5t061 Osteosyntéza skrutkou
5t063 Osteosyntéza dlahou
5t064 Osteosyntéza drôtom alebo ťahovou serklážou
5t065 Osteosyntéza dynamickou kompresnou skrutkou
5t066 Osteosyntéza vnútrodreňovým klincom
5t067 Osteosyntéza zaisteným vnútrodreňovým klincom
5t068 Osteosyntéza vnútrodreň.kl.zaisteným na kĺbovú komp.
5t069 Osteosyntéza transfixačným klincom
5t06a Osteosyntéza intramedulárnym drôtom
5t06b Osteosyntéza uhlovostabilnou dlahou
5t06c Osteosyntéza uhlovou/kondylárnou dlahou
5t06d Osteosyntéza skobou
5t06f.0 Osteosyntéza vnútor.predlž./posuv.syst:nemotorizovaná
5t06f.1 Osteosyntéza vnút.predlž./posuv.syst:motorizovaná
5t06v Osteosyntéza kruhovým fixátorom
5t06x Osteosyntéza,iná
5t06z Osteosyntéza rezorbovateľným materiálom
5t070.0↔ Revízia osteos.m.bez jeho výmeny:klavikula
5t070.1↔ Revízia osteos.m.bez jeho výmeny:humerus prox.
5t070.2↔ Revízia osteos.m.bez jeho výmeny:humerus diaf.
5t070.3↔ Revízia osteos.m.bez jeho výmeny:humerus dist.
5t070.4↔ Revízia osteos.m.bez jeho výmeny:radius prox.
5t070.5↔ Revízia osteos.m.bez jeho výmeny:radius diaf.
5t070.6↔ Revízia osteos.m.bez jeho výmeny:radius distál.
5t070.7↔ Revízia osteos.m.bez jeho výmeny:ulna prox.
5t070.8↔ Revízia osteos.m.bez jeho výmeny:ulna diaf.
5t070.9↔ Revízia osteos.m.bez jeho výmeny:ulna dist.
5t070.a↔ Revízia osteos.m.bez jeho výmeny:karpálne k.
5t070.b↔ Revízia osteos.m.bez jeho výmeny:metakarp.k.
5t070.c↔ Revízia osteos.m.bez jeho výmeny:falangy pr.r.
5t070.d Revízia osteosyntet.materiálu bez jeho výmeny:panva
5t070.e↔ Revízia osteos.m.bez jeho výmeny:krčok steh.k.
5t070.f↔ Revízia osteos.m.bez jeho výmeny:femur prox.
5t070.g↔ Revízia osteos.m.bez jeho výmeny:femur diaf.
5t070.h↔ Revízia osteos.m.bez jeho výmeny:femur dist.

5t070.j↔	Revízia osteos.m.bez jeho výmeny:patela
5t070.k↔	Revízia osteos.m.bez jeho výmeny:tibia prox.
5t070.m↔	Revízia osteos.m.bez jeho výmeny:tibia diaf.
5t070.n↔	Revízia osteos.m.bez jeho výmeny:tibia dist.
5t070.p↔	Revízia osteos.m.bez jeho výmeny:fibula prox.
5t070.q↔	Revízia osteos.m.bez jeho výmeny:fibula diaf.
5t070.r↔	Revízia osteos.m.bez jeho výmeny:fibula dist.
5t070.s↔	Revízia osteosyntetického materiálu bez jeho výmeny:talus
5t070.t↔	Revízia osteos.m.bez jeho výmeny:kalkaneus
5t070.u↔	Revízia osteos.m.bez jeho výmeny:tarzálne k.
5t070.v↔	Revízia osteos.m.bez jeho výmeny:metatarz.k.
5t070.w↔	Revízia osteos.m.bez jeho výmeny:falangy pr.n.
5t070.x	Revízia osteos.m.bez jeho výmeny:ostatné k.
5t070.z↔	Revízia osteos.m.bez jeho výmeny:skapula
5t071.0↔	Odstr.skrutky, príp.revízia:klavikula
5t071.1↔	Odstr.skrutky, príp.revízia:humerus prox.
5t071.2↔	Odstr.skrutky, príp.revízia:humerus diaf.
5t071.3↔	Odstr.skrutky, príp.revízia:humerus dist.
5t071.4↔	Odstr.skrutky, príp.revízia:radius prox.
5t071.5↔	Odstr.skrutky, príp.revízia:radius diaf.
5t071.6↔	Odstr.skrutky, príp.revízia:radius distál.
5t071.7↔	Odstr.skrutky, príp.revízia:ulna prox.
5t071.8↔	Odstr.skrutky, príp.revízia:ulna diaf.
5t071.9↔	Odstr.skrutky, príp.revízia:ulna distálna
5t071.a↔	Odstr.skrutky, príp.revízia:karpálne k.
5t071.b↔	Odstr.skrutky, príp.revízia:metakarp.k.
5t071.c↔	Odstr.skrutky, príp.revízia:falangy pr.r.
5t071.d	Odstr.skrutky, príp.revízia:panva
5t071.e↔	Odstr.skrutky, príp.revízia:krčok steh.k.
5t071.f↔	Odstr.skrutky, príp.revízia:femur prox.
5t071.g↔	Odstr.skrutky, príp.revízia:femur diaf.
5t071.h↔	Odstr.skrutky, príp.revízia:femur dist.
5t071.j↔	Odstr.skrutky, príp.revízia:patela
5t071.k↔	Odstr.skrutky, príp.revízia:tibia prox.
5t071.m↔	Odstr.skrutky, príp.revízia:tibia diaf.
5t071.n↔	Odstr.skrutky, príp.revízia:tibia dist.
5t071.p↔	Odstr.skrutky, príp.revízia:fibula prox.
5t071.q↔	Odstr.skrutky, príp.revízia:fibula diaf.
5t071.r↔	Odstr.skrutky, príp.revízia:fibula dist.
5t071.s↔	Odstr.skrutky, príp.revízia:talus
5t071.t↔	Odstr.skrutky, príp.revízia:kalkaneus
5t071.u↔	Odstr.skrutky, príp.revízia:tarzálne k.
5t071.v↔	Odstr.skrutky, príp.revízia:metatarz.k.
5t071.w↔	Odstr.skrutky, príp.revízia:falangy pr.n.
5t071.x	Odstr.skrutky, príp.revízia:ostatné k.
5t071.z↔	Odstr.skrutky, príp.revízia:skapula
5t072.0↔	Odstr.drôtu, príp.revízia:klavikula
5t072.1↔	Odstr.drôtu, príp.revízia:humerus prox.
5t072.2↔	Odstr.drôtu, príp.revízia:humerus diafýza
5t072.3↔	Odstr.drôtu, príp.revízia:humerus dist.
5t072.4↔	Odstr.drôtu, príp.revízia:radius prox.
5t072.5↔	Odstr.drôtu, príp.revízia:radius diaf.
5t072.6↔	Odstr.drôtu, príp.revízia:radius distál.
5t072.7↔	Odstr.drôtu, príp.revízia:ulna prox.
5t072.8↔	Odstr.drôtu, príp.revízia:ulna diafyzárna
5t072.9↔	Odstr.drôtu, príp.revízia:ulna distálna
5t072.a↔	Odstr.drôtu, príp.revízia:karpálne k.
5t072.b↔	Odstr.drôtu, príp.revízia:metakarpálne k.
5t072.c↔	Odstr.drôtu, príp.revízia:falangy pr.r.
5t072.d	Odstr.drôtu, príp.revízia:panva
5t072.e↔	Odstr.drôtu, príp.revízia:krčok steh.k.
5t072.f↔	Odstr.drôtu, príp.revízia:femur prox.
5t072.g↔	Odstr.drôtu, príp.revízia:femur diaf.
5t072.h↔	Odstr.drôtu, príp.revízia:femur dist.
5t072.j↔	Odstr.drôtu, príp.revízia:patela
5t072.k↔	Odstr.drôtu, príp.revízia:tibia prox.
5t072.m↔	Odstr.drôtu, príp.revízia:tibia diaf.
5t072.n↔	Odstr.drôtu, príp.revízia:tibia dist.
5t072.p↔	Odstr.drôtu, príp.revízia:fibula prox.
5t072.q↔	Odstr.drôtu, príp.revízia:fibula diaf.
5t072.r↔	Odstr.drôtu, príp.revízia:fibula dist.
5t072.s↔	Odstr.drôtu, príp.revízia:talus
5t072.t↔	Odstr.drôtu, príp.revízia:kalkaneus
5t072.u↔	Odstr.drôtu, príp.revízia:tarzálne k.
5t072.v↔	Odstr.drôtu, príp.revízia:metatarzálne k.
5t072.w↔	Odstr.drôtu, príp.revízia:falangy pr.n.
5t072.x	Odstr.drôtu, príp.revízia:ostatné k.
5t072.z↔	Odstr.drôtu, príp.revízia:skapula
5t073.0↔	Odstr.dlahy, príp.revízia:klavikula
5t073.1↔	Odstr.dlahy, príp.revízia:humerus prox.
5t073.2↔	Odstr.dlahy, príp.revízia:humerus diafýza
5t073.3↔	Odstr.dlahy, príp.revízia:humerus dist.
5t073.4↔	Odstr.dlahy, príp.revízia:radius prox.
5t073.5↔	Odstr.dlahy, príp.revízia:radius diaf.
5t073.6↔	Odstr.dlahy, príp.revízia:radius distál.
5t073.7↔	Odstr.dlahy, príp.revízia:ulna prox.
5t073.8↔	Odstr.dlahy, príp.revízia:ulna diafyzárna
5t073.9↔	Odstr.dlahy, príp.revízia:ulna distálna
5t073.a↔	Odstr.dlahy, príp.revízia:karpálne k.
5t073.b↔	Odstr.dlahy, príp.revízia:metakarpálne k.
5t073.c↔	Odstr.dlahy, príp.revízia:falangy pr.r.
5t073.d	Odstr.dlahy, príp.revízia:panva
5t073.e↔	Odstr.dlahy, príp.revízia:krčok steh.k.
5t073.f↔	Odstr.dlahy, príp.revízia:femur prox.
5t073.g↔	Odstr.dlahy, príp.revízia:femur diaf.
5t073.h↔	Odstr.dlahy, príp.revízia:femur dist.
5t073.k↔	Odstr.dlahy, príp.revízia:tibia prox.
5t073.m↔	Odstr.dlahy, príp.revízia:tibia diaf.
5t073.n↔	Odstr.dlahy, príp.revízia:tibia dist.
5t073.p↔	Odstr.dlahy, príp.revízia:fibula prox.
5t073.q↔	Odstr.dlahy, príp.revízia:fibula diaf.
5t073.r↔	Odstr.dlahy, príp.revízia:fibula dist.
5t073.s↔	Odstr.dlahy, príp.revízia:talus
5t073.t↔	Odstr.dlahy, príp.revízia:kalkaneus
5t073.u↔	Odstr.dlahy, príp.revízia:tarzálne k.
5t073.v↔	Odstr.dlahy, príp.revízia:metatarzálne k.
5t073.w↔	Odstr.dlahy, príp.revízia:falangy pr.n.
5t073.x	Odstr.dlahy, príp.revízia:ostatné k.
5t073.z↔	Odstr.dlahy, príp.revízia:skapula
5t074.0↔	Odstr.ťah.serkláže, príp.revízia:klavikula
5t074.1↔	Odstr.ťah.serkláže, príp.revízia:humerus prox.
5t074.2↔	Odstr.ťah.serkláže, príp.revízia:humerus diaf.
5t074.3↔	Odstr.ťah.serkláže, príp.revízia:humerus dist.
5t074.4↔	Odstr.ťah.serkláže, príp.revízia:radius prox.
5t074.5↔	Odstr.ťah.serkláže, príp.revízia:radius diaf.
5t074.6↔	Odstr.ťah.serkláže, príp.revízia:radius distál.
5t074.7↔	Odstr.ťah.serkláže, príp.revízia:ulna prox.
5t074.8↔	Odstr.ťah.serkláže, príp.revízia:ulna diaf.
5t074.9↔	Odstr.ťah.serkláže, príp.revízia:ulna dist.
5t074.a↔	Odstr.ťah.serkláže, príp.revízia:karpálne k.
5t074.b↔	Odstr.ťah.serkláže, príp.revízia:metakarp.k.
5t074.c↔	Odstr.ťah.serkláže, príp.revízia:falangy pr.r.
5t074.d	Odstr.ťah.serkláže, príp.revízia:panva
5t074.e↔	Odstr.ťah.serkláže, príp.revízia:krčok steh.k.
5t074.f↔	Odstr.ťah.serkláže, príp.revízia:femur prox.
5t074.g↔	Odstr.ťah.serkláže, príp.revízia:femur diaf.
5t074.h↔	Odstr.ťah.serkláže, príp.revízia:femur dist.
5t074.j↔	Odstr.ťah.serkláže, príp.revízia:patela
5t074.k↔	Odstr.ťah.serkláže, príp.revízia:tibia prox.
5t074.m↔	Odstr.ťah.serkláže, príp.revízia:tibia diaf.
5t074.n↔	Odstr.ťah.serkláže, príp.revízia:tibia dist.
5t074.p↔	Odstr.ťah.serkláže, príp.revízia:fibula prox.
5t074.q↔	Odstr.ťah.serkláže, príp.revízia:fibula diaf.
5t074.r↔	Odstr.ťah.serkláže, príp.revízia:fibula dist.
5t074.s↔	Odstr.ťah.serkláže, príp.revízia:talus
5t074.t↔	Odstr.ťah.serkláže, príp.revízia:kalkaneus
5t074.u↔	Odstr.ťah.serkláže, príp.revízia:tarzálne k.
5t074.v↔	Odstr.ťah.serkláže, príp.revízia:metatarz.k.
5t074.w↔	Odstr.ťah.serkláže, príp.revízia:falangy pr.n.
5t074.x	Odstr.ťah.serkláže, príp.revízia:ostatné k.

5t074.z↔	Odstr.ťah.serkláže, príp.revízia:skapula
5t075.1↔	Ods.dyn.kompresív.skrutky,príp.revíz:humerus prox.
5t075.2↔	Ods.dyn.kompresív.skrutky,príp.revíz:humerus diaf.
5t075.3↔	Ods.dyn.kompresív.skrutky,príp.revíz:humerus dist.
5t075.d	Odstr.dynam.kompresív.skrutky, príp.revízia:panva
5t075.e↔	Ods.dyn.kompresív.skrutky,príp.revíz:krčok steh.k.
5t075.f↔	Odstr.dynam.kompresív.skrutky, príp.revízia:femur prox.
5t075.g↔	Odstr.dynam.kompresív.skrutky, príp.revízia:femur diaf.
5t075.h↔	Odstr.dynam.kompresív.skrutky, príp.revízia:femur dist.
5t075.k↔	Odstr.dynam.kompresív.skrutky, príp.revízia:tibia prox.
5t075.n↔	Odstr.dynam.kompresív.skrutky, príp.revízia:tibia dist.
5t075.p↔	Ods.dyn.kompresív.skrutky,príp.revíz:fibula prox.
5t075.q↔	Ods.dyn.kompresív.skrutky,príp.revíz:fibula diaf.
5t075.r↔	Ods.dyn.kompresív.skrutky,príp.revíz:fibula dist.
5t075.s↔	Odstr.dynam.kompresív.skrutky, príp.revízia:talus
5t075.t↔	Odstr.dynam.kompresív.skrutky, príp.revízia:kalkaneus
5t075.u↔	Odstr.dynam.kompresív.skrutky, príp.revízia:tarzálne k.
5t075.v↔	Odstr.dynam.kompresív.skrutky, príp.revízia:metatarz.k.
5t075.w↔	Ods.dyn.kompresív.skrutky,príp.revíz:falangy pr.n.
5t075.x	Odstr.dynam.kompresív.skrutky, príp.revízia:ostatné k.
5t076.1↔	Odstr.vnútrodreň.kl.bez zaist,príp.rev:humerus prox.
5t076.2↔	Odstr.vnútrodreň.kl.bez zaist,príp.rev:humerus diaf.
5t076.3↔	Odstr.vnútrodreň.kl.bez zaist,príp.rev:humerus dist.
5t076.4↔	Odstr.vnútrodreň.kl.bez zaist,príp.rev:radius prox.
5t076.5↔	Odstr.vnútrodreň.kl.bez zaist,príp.rev:radius diaf.
5t076.6↔	Odstr.vnútrodreň.kl.bez zaist,príp.rev:radius distál.
5t076.7↔	Odstr.vnútrodreň.kl.bez zaist,príp.rev:ulna prox.
5t076.8↔	Odstr.vnútrodreň.kl.bez zaistenia,príp.rev:ulna diaf.
5t076.9↔	Odstr.vnútrodreň.kl.bez zaistenia,príp.rev:ulna dist.
5t076.e↔	Odstr.vnútrodreň.kl.bez zaist,príp.rev:krčok steh.k.
5t076.f↔	Odstr.vnútrodreň.klinca bez zaist,príp.rev:femur prox.
5t076.g↔	Odstr.vnútrodreň.kl.bez zaist,príp.rev:femur diaf.
5t076.h↔	Odstr.vnútrodreň.kl.bez zaist,príp.rev:femur dist.
5t076.k↔	Odstr.vnútrodreň.kl.bez zaist,príp.rev:tibia prox.
5t076.m↔	Odstr.vnútrodreň.kl.bez zaist,príp.rev:tibia diaf.
5t076.n↔	Odstr.vnútrodreň.kl.bez zaist,príp.rev:tibia dist.
5t076.p↔	Odstr.vnútrodreň.kl.bez zaist,príp.rev:fibula prox.
5t076.q↔	Odstr.vnútrodreň.kl.bez zaist,príp.rev:fibula diaf.
5t076.r↔	Odstr.vnútrodreň.kl.bez zaist,príp.rev:fibula dist.
5t076.x	Odstr.vnútrodreň.klinca bez zaistenia,príp.revíz:ost.k.
5t077.1↔	Odstr.vnútrodreň.klinca zaist.,príp.revíz:humerus prox.
5t077.2↔	Odstr.vnútrodreň.klinca zaist.,príp.revíz:humerus diaf.
5t077.3↔	Odstr.vnútrodreň.klinca zaist.,príp.revíz:humerus dist.
5t077.4↔	Odstr.vnútrodreň.klinca zaist.,príp.revíz:radius prox.
5t077.5↔	Odstr.vnútrodreň.klinca zaist.,príp.revíz:radius diaf.
5t077.6↔	Odstr.vnútrodreň.klinca zaist.,príp.revíz:radius distál.
5t077.7↔	Odstr.vnútrodreň.klinca zaist.,príp.revíz:ulna prox.
5t077.8↔	Odstr.vnútrodreň.klinca zaist.,príp.revíz:ulna diaf.
5t077.9↔	Odstr.vnútrodreň.klinca zaist.,príp.revíz:ulna dist.
5t077.e↔	Odstr.vnútrodreň.klinca zaist.,príp.revíz:krčok steh.k.
5t077.f↔	Odstr.vnútrodreň.klinca zaist.,príp.revíz:femur prox.
5t077.g↔	Odstr.vnútrodreň.klinca zaist.,príp.revíz:femur diaf.
5t077.h↔	Odstr.vnútrodreň.klinca zaist.,príp.revíz:femur dist.
5t077.k↔	Odstr.vnútrodreň.klinca zaist.,príp.revíz:tibia prox.
5t077.m↔	Odstr.vnútrodreň.klinca zaist.,príp.revíz:tibia diaf.
5t077.n↔	Odstr.vnútrodreň.klinca zaist.,príp.revíz:tibia dist.
5t077.p↔	Odstr.vnútrodreň.klinca zaist.,príp.revíz:fibula prox.
5t077.q↔	Odstr.vnútrodreň.klinca zaist.,príp.revíz:fibula diaf.
5t077.r↔	Odstr.vnútrodreň.klinca zaist.,príp.revíz:fibula dist.
5t077.x	Odstr.vnútrodreň.klinca zaisten.,príp.revíz:ost.k.
5t078.1↔	Odstr.vnútrodreň.klin.s kĺb.komp,príp.revíz:humerus prox
5t078.2↔	Odstr.vnútrodreň.klin.s kĺb.kompon,príp.revíz:humerus diaf
5t078.e↔	Odstr.vnútrodreň.klin.s kĺb.kompon,príp.revíz:krčok steh.k.
5t078.f↔	Odstr.vnútrodreň.klin.s kĺb.kompon,príp.revíz:femur prox.
5t078.g↔	Odstr.vnútrodreň.klin.s kĺb.kompon,príp.revíz:femur diaf.
5t078.h↔	Odstr.vnútrodreň.klin.s kĺb.kompon,príp.revíz:femur dist.
5t078.x	Odstr.vnútrodreň.klin.s kĺb.kompon,príp.revíz:ostatné k.
5t079.1↔	Odstr.klinca po transfixácii,pr.revíz:humerus prox.
5t079.2↔	Odstr.klinca po transfixácii,pr.revíz:humerus diaf.
5t079.3↔	Odstr.klinca po transfixácii,pr.revíz:humerus dist.
5t079.4↔	Odstr.klinca po transfixácii,pr.revíz:radius prox.
5t079.5↔	Odstr.klinca po transfixácii,pr.revíz:radius diaf.
5t079.6↔	Odstr.klinca po transfixácii,pr.revíz:radius distál.
5t079.7↔	Odstr.klinca po transfixácii,pr.revíz:ulna prox.
5t079.8↔	Odstr.klinca po transfixácii,pr.revíz:ulna diaf.
5t079.9↔	Odstr.klinca po transfixácii,pr.revíz:ulna dist.
5t079.d	Odstr.klinca po transfixácii,pr.revíz:panva
5t079.e↔	Odstr.klinca po transfixácii,pr.revíz:krčok steh.k.
5t079.f↔	Odstr.klinca po transfixácii,pr.revíz:femur prox.
5t079.g↔	Odstr.klinca po transfixácii,pr.revíz:femur diaf.
5t079.h↔	Odstr.klinca po transfixácii,pr.revíz:femur dist.
5t079.k↔	Odstr.klinca po transfixácii,pr.revíz:tibia prox.
5t079.m↔	Odstr.klinca po transfixácii,pr.revíz:tibia diaf.
5t079.n↔	Odstr.klinca po transfixácii,pr.revíz:tibia dist.
5t079.p↔	Odstr.klinca po transfixácii,pr.revíz:fibula prox.
5t079.q↔	Odstr.klinca po transfixácii,pr.revíz:fibula diaf.
5t079.r↔	Odstr.klinca po transfixácii,pr.revíz:fibula dist.
5t079.s↔	Odstr.klinca po transfixácii,pr.revíz:talus
5t079.t↔	Odstr.klinca po transfixácii,pr.revíz:kalkaneus
5t079.x	Odstr.klinca po transfixácii,pr.revíz:ostatné k.
5t07a.0↔	Odstr.intramedulár.prúta/drôtu,pr.rev:klavikula
5t07a.1↔	Odstr.intramedulár.prúta/drôtu,pr.rev:humerus prox.
5t07a.2↔	Odstr.intramedulár.prúta/drôtu,pr.rev:humerus diaf.
5t07a.3↔	Odstr.intramedulár.prúta/drôtu,pr.rev:humerus dist.
5t07a.4↔	Odstr.intramedulár.prúta/drôtu,pr.rev:radius prox.
5t07a.5↔	Odstr.intramedulár.prúta/drôtu,pr.rev:radius diaf.
5t07a.6↔	Odstr.intramedulár.prúta/drôtu,pr.rev:radius distál.
5t07a.7↔	Odstr.intramedulár.prúta/drôtu,pr.rev:ulna prox.
5t07a.8↔	Odstr.intramedulár.prúta/drôtu,pr.rev:ulna diaf.
5t07a.9↔	Odstr.intramedulár.prúta/drôtu,pr.rev:ulna dist.
5t07a.b↔	Odstr.intramedulár.prúta/drôtu,pr.rev:metakarp.k.
5t07a.c↔	Odstr.intramedulár.prúta/drôtu,pr.rev:falangy pr.r.
5t07a.e↔	Odstr.intramedulár.prúta/drôtu,pr.rev:krčok steh.k.
5t07a.f↔	Odstr.intramedulár.prúta/drôtu,pr.rev:femur prox.
5t07a.g↔	Odstr.intramedulár.prúta/drôtu,pr.rev:femur diaf.
5t07a.h↔	Odstr.intramedulár.prúta/drôtu,pr.rev:femur dist.
5t07a.j↔	Odstr.intramedulár.prúta/drôtu,pr.rev:patela
5t07a.k↔	Odstr.intramedulár.prúta/drôtu,pr.rev:tibia prox.
5t07a.m↔	Odstr.intramedulár.prúta/drôtu,pr.rev:tibia diaf.
5t07a.n↔	Odstr.intramedulár.prúta/drôtu,pr.rev:tibia dist.
5t07a.p↔	Odstr.intramedulár.prúta/drôtu,pr.rev:fibula prox.
5t07a.q↔	Odstr.intramedulár.prúta/drôtu,pr.rev:fibula diaf.
5t07a.r↔	Odstr.intramedulár.prúta/drôtu,pr.rev:fibula dist.
5t07a.s↔	Odstr.intramedulár.prúta/drôtu,pr.rev:talus
5t07a.t↔	Odstr.intramedulár.prúta/drôtu,pr.rev:kalkaneus
5t07a.v↔	Odstr.intramedulár.prúta/drôtu,pr.rev:metatarz.k.
5t07a.w↔	Odstr.intramedulár.prúta/drôtu,pr.rev:falangy pr.n.
5t07a.x	Odstr.intramedulár.prúta/drôtu,pr.rev:ostatné k.
5t07a.z↔	Odstr.intramedulár.prúta/drôtu,pr.rev:skapula
5t07b.0↔	Odstr.uhlovostabil.dlahy,príp.revíz:klavikula
5t07b.1↔	Odstr.uhlovostabil.dlahy,príp.revíz:humerus prox.
5t07b.2↔	Odstr.uhlovostabil.dlahy,príp.revíz:humerus diaf.
5t07b.3↔	Odstr.uhlovostabil.dlahy,príp.revíz:humerus dist.
5t07b.4↔	Odstr.uhlovostabil.dlahy,príp.revíz:radius prox.
5t07b.5↔	Odstr.uhlovostabil.dlahy,príp.revíz:radius diaf.
5t07b.6↔	Odstr.uhlovostabil.dlahy,príp.revíz:radius distál.
5t07b.7↔	Odstr.uhlovostabil.dlahy,príp.revíz:ulna prox.
5t07b.8↔	Odstr.uhlovostabil.dlahy,príp.revíz:ulna diaf.
5t07b.9↔	Odstr.uhlovostabil.dlahy,príp.revíz:ulna dist.
5t07b.a↔	Odstr.uhlovostabil.dlahy,príp.revíz:karpálne k.
5t07b.b↔	Odstr.uhlovostabil.dlahy,príp.revíz:metakarp.k.
5t07b.c↔	Odstr.uhlovostabil.dlahy,príp.revíz:falangy pr.r.
5t07b.d	Odstr.uhlovostabil.dlahy,príp.revíz:panva
5t07b.e↔	Odstr.uhlovostabil.dlahy,príp.revíz:krčok steh.k.
5t07b.f↔	Odstr.uhlovostabil.dlahy,príp.revíz:femur prox.
5t07b.g↔	Odstr.uhlovostabil.dlahy,príp.revíz:femur diaf.
5t07b.h↔	Odstr.uhlovostabil.dlahy,príp.revíz:femur dist.
5t07b.k↔	Odstr.uhlovostabil.dlahy,príp.revíz:tibia prox.
5t07b.m↔	Odstr.uhlovostabil.dlahy,príp.revíz:tibia diaf.
5t07b.n↔	Odstr.uhlovostabil.dlahy,príp.revíz:tibia dist.

5t07b.p↔	Odstr.uhlovostabil.dlahy,príp.revíz:fibula prox.
5t07b.q↔	Odstr.uhlovostabil.dlahy,príp.revíz:fibula diaf.
5t07b.r↔	Odstr.uhlovostabil.dlahy,príp.revíz:fibula dist.
5t07b.s↔	Odstr.uhlovostabil.dlahy,príp.revíz:talus
5t07b.t↔	Odstr.uhlovostabil.dlahy,príp.revíz:kalkaneus
5t07b.u↔	Odstr.uhlovostabil.dlahy,príp.revíz:tarzálne k.
5t07b.v↔	Odstr.uhlovostabil.dlahy,príp.revíz:metatarz.k.
5t07b.w↔	Odstr.uhlovostabil.dlahy,príp.revíz:falangy pr.n.
5t07b.x	Odstr.uhlovostabil.dlahy,príp.revíz:ostatné k.
5t07b.z↔	Odstr.uhlovostabil.dlahy,príp.revíz:skapula
5t07c.1↔	Odstr.uhlovej/kondylár.dlahy,príp.revíz:humerus prox.
5t07c.3↔	Odstr.uhlovej/kondylár.dlahy,príp.revíz:humerus dist.
5t07c.d	Odstr.uhlovej/kondylár.dlahy,príp.revíz:panva
5t07c.e↔	Odstr.uhlovej/kondylár.dlahy,príp.revíz:krčok steh.k.
5t07c.f↔	Odstr.uhlovej/kondylár.dlahy,príp.revíz:femur prox.
5t07c.g↔	Odstr.uhlovej/kondylár.dlahy,príp.revíz:femur diaf.
5t07c.h↔	Odstr.uhlovej/kondylár.dlahy,príp.revíz:femur dist.
5t07c.k↔	Odstr.uhlovej/kondylár.dlahy,príp.revíz:tibia prox.
5t07c.n↔	Odstr.uhlovej/kondylár.dlahy,príp.revíz:tibia dist.
5t07c.x	Odstr.uhlovej/kondylár.dlahy,príp.revíz:ostatné k.
5t07d.0↔	Odstránenie skoby, prípadne revízia:klavikula
5t07d.1↔	Odstránenie skoby, prípadne revízia:humerus prox.
5t07d.2↔	Odstránenie skoby, prípadne revízia:humerus diafýza
5t07d.3↔	Odstránenie skoby, prípadne revízia:humerus dist.
5t07d.4↔	Odstránenie skoby, prípadne revízia:radius prox.
5t07d.5↔	Odstránenie skoby, prípadne revízia:radius diaf.
5t07d.6↔	Odstránenie skoby, prípadne revízia:radius distál.
5t07d.7↔	Odstránenie skoby, prípadne revízia:ulna prox.
5t07d.8↔	Odstránenie skoby, prípadne revízia:ulna diafyzárna
5t07d.9↔	Odstránenie skoby, prípadne revízia:ulna distálna
5t07d.a↔	Odstránenie skoby, prípadne revízia:karpálne k.
5t07d.b↔	Odstránenie skoby, prípadne revízia:metakarpálne k.
5t07d.c↔	Odstránenie skoby, prípadne revízia:falangy pr.r.
5t07d.d	Odstránenie skoby, prípadne revízia:panva
5t07d.e↔	Odstránenie skoby, prípadne revízia:krčok steh.k.
5t07d.f↔	Odstránenie skoby, prípadne revízia:femur prox.
5t07d.g↔	Odstránenie skoby, prípadne revízia:femur diaf.
5t07d.h↔	Odstránenie skoby, prípadne revízia:femur dist.
5t07d.j↔	Odstránenie skoby, prípadne revízia:patela
5t07d.k↔	Odstránenie skoby, prípadne revízia:tibia prox.
5t07d.m↔	Odstránenie skoby, prípadne revízia:tibia diaf.
5t07d.n↔	Odstránenie skoby, prípadne revízia:tibia dist.
5t07d.p↔	Odstránenie skoby, prípadne revízia:fibula prox.
5t07d.q↔	Odstránenie skoby, prípadne revízia:fibula diaf.
5t07d.r↔	Odstránenie skoby, prípadne revízia:fibula dist.
5t07d.s↔	Odstránenie skoby, prípadne revízia:talus
5t07d.t↔	Odstránenie skoby, prípadne revízia:kalkaneus
5t07d.u↔	Odstránenie skoby, prípadne revízia:tarzálne k.
5t07d.v↔	Odstránenie skoby, prípadne revízia:metatarzálne k.
5t07d.w↔	Odstránenie skoby, prípadne revízia:falangy pr.n.
5t07d.x	Odstránenie skoby, prípadne revízia:ostatné k.
5t07d.z↔	Odstránenie skoby, prípadne revízia:skapula
5t07e.0↔	Odstr.vnútor.predlž./posuv.syst,príp.revíz:klavikula
5t07e.1↔	Odstr.vnút.predlž./posuv.syst, príp.revíz:humerus prox.
5t07t.0↔	Odstr.vonkaj.fixátora,príp.revíz:klavikula
5t07t.1↔	Odstr.vonkaj.fixátora,príp.revíz:humerus prox.
5t07t.2↔	Odstr.vonkaj.fixátora,príp.revíz:humerus diaf.
5t07t.3↔	Odstr.vonkaj.fixátora,príp.revíz:humerus dist.
5t07t.4↔	Odstr.vonkaj.fixátora,príp.revíz:radius prox.
5t07t.5↔	Odstr.vonkaj.fixátora,príp.revíz:radius diaf.
5t07t.6↔	Odstr.vonkaj.fixátora,príp.revíz:radius distál.
5t07t.7↔	Odstr.vonkaj.fixátora,príp.revíz:ulna prox.
5t07t.8↔	Odstr.vonkaj.fixátora,príp.revíz:ulna diaf.
5t07t.9↔	Odstr.vonkaj.fixátora,príp.revíz:ulna dist.
5t07t.a↔	Odstr.vonkaj.fixátora,príp.revíz:karpálne k.
5t07t.b↔	Odstr.vonkaj.fixátora,príp.revíz:metakarp.k.
5t07t.c↔	Odstr.vonkaj.fixátora,príp.revíz:falangy pr.r.
5t07t.d	Odstr.vonkaj.fixátora,príp.revíz:panva
5t07t.e↔	Odstr.vonkaj.fixátora,príp.revíz:krčok steh.k.
5t07t.f↔	Odstr.vonkaj.fixátora,príp.revíz:femur prox.
5t07t.g↔	Odstr.vonkaj.fixátora,príp.revíz:femur diaf.
5t07t.h↔	Odstr.vonkaj.fixátora,príp.revíz:femur dist.
5t07t.j↔	Odstr.vonkaj.fixátora,príp.revíz:patela
5t07t.k↔	Odstr.vonkaj.fixátora,príp.revíz:tibia prox.
5t07t.m↔	Odstr.vonkaj.fixátora,príp.revíz:tibia diaf.
5t07t.n↔	Odstr.vonkaj.fixátora,príp.revíz:tibia dist.
5t07t.p↔	Odstr.vonkaj.fixátora,príp.revíz:fibula prox.
5t07t.q↔	Odstr.vonkaj.fixátora,príp.revíz:fibula diaf.
5t07t.r↔	Odstr.vonkaj.fixátora,príp.revíz:fibula dist.
5t07t.s↔	Odstr.vonkaj.fixátora,príp.revíz:talus
5t07t.t↔	Odstr.vonkaj.fixátora,príp.revíz:kalkaneus
5t07t.u↔	Odstr.vonkaj.fixátora,príp.revíz:tarzálne k.
5t07t.v↔	Odstr.vonkaj.fixátora,príp.revíz:metatarz.k.
5t07t.w↔	Odstr.vonkaj.fixátora,príp.revíz:falangy pr.n.
5t07t.x	Odstr.vonkaj.fixátora,príp.revíz:ostatné k.
5t07t.z↔	Odstr.vonkaj.fixátora,príp.revíz:skapula
5t07v.1↔	Odstr.kruh.vonkaj.fixátora,príp.revíz:humerus prox.
5t07v.2↔	Odstr.kruh.vonkaj.fixátora,príp.revíz:humerus diaf.
5t07v.3↔	Odstr.kruh.vonkaj.fixátora,príp.revíz:humerus dist.
5t07v.4↔	Odstr.kruh.vonkaj.fixátora,príp.revíz:radius prox.
5t07v.5↔	Odstr.kruh.vonkaj.fixátora,príp.revíz:radius diaf.
5t07v.6↔	Odstr.kruh.vonkaj.fixátora,príp.revíz:radius distál.
5t07v.7↔	Odstr.kruh.vonkaj.fixátora,príp.revíz:ulna prox.
5t07v.8↔	Odstr.kruh.vonkaj.fixátora,príp.revíz:ulna diaf.
5t07v.9↔	Odstr.kruh.vonkaj.fixátora,príp.revíz:ulna dist.
5t07v.a↔	Odstr.kruh.vonkaj.fixátora,príp.revíz:karpálne k.
5t07v.b↔	Odstr.kruh.vonkaj.fixátora,príp.revíz:metakarp.k.
5t07v.d	Odstr.kruh.vonkaj.fixátora,príp.revíz:panva
5t07v.f↔	Odstr.kruh.vonkaj.fixátora,príp.revíz:femur prox.
5t07v.g↔	Odstr.kruh.vonkaj.fixátora,príp.revíz:femur diaf.
5t07v.h↔	Odstr.kruh.vonkaj.fixátora,príp.revíz:femur dist.
5t07v.k↔	Odstr.kruh.vonkaj.fixátora,príp.revíz:tibia prox.
5t07v.m↔	Odstr.kruh.vonkaj.fixátora,príp.revíz:tibia diaf.
5t07v.n↔	Odstr.kruh.vonkaj.fixátora,príp.revíz:tibia dist.
5t07v.p↔	Odstr.kruh.vonkaj.fixátora,príp.revíz:fibula prox.
5t07v.q↔	Odstr.kruh.vonkaj.fixátora,príp.revíz:fibula diaf.
5t07v.r↔	Odstr.kruh.vonkaj.fixátora,príp.revíz:fibula dist.
5t07v.s↔	Odstr.kruh.vonkaj.fixátora,príp.revíz:talus
5t07v.t↔	Odstr.kruh.vonkaj.fixátora,príp.revíz:kalkaneus
5t07v.u↔	Odstr.kruh.vonkaj.fixátora,príp.revíz:tarzálne k.
5t07v.v↔	Odstr.kruh.vonkaj.fixátora,príp.revíz:metatarz.k.
5t07x.0↔	Odstr.iného OSM,príp.revízia:klavikula
5t07x.1↔	Odstr.iného OSM,príp.revízia:humerus prox.
5t07x.2↔	Odstr.iného OSM,príp.revízia:humerus diaf.
5t07x.3↔	Odstr.iného OSM,príp.revízia:humerus dist.
5t07x.4↔	Odstr.iného OSM,príp.revízia:radius prox.
5t07x.5↔	Odstr.iného OSM,príp.revízia:radius diaf.
5t07x.6↔	Odstr.iného OSM,príp.revízia:radius distál.
5t07x.7↔	Odstr.iného OSM,príp.revízia:ulna prox.
5t07x.8↔	Odstr.iného OSM,príp.revízia:ulna diaf.
5t07x.9↔	Odstr.iného OSM,príp.revízia:ulna dist.
5t07x.a↔	Odstr.iného OSM,príp.revízia:karpálne k.
5t07x.b↔	Odstr.iného OSM,príp.revízia:metakarp.k.
5t07x.c↔	Odstr.iného OSM,príp.revízia:falangy pr.r.
5t07x.d	Odstr.iného OSM,príp.revízia:panva
5t07x.e↔	Odstr.iného OSM,príp.revízia:krčok steh.k.
5t07x.f↔	Odstr.iného OSM,príp.revízia:femur prox.
5t07x.g↔	Odstr.iného OSM,príp.revízia:femur diaf.
5t07x.h↔	Odstr.iného OSM,príp.revízia:femur dist.
5t07x.j↔	Odstr.iného OSM,príp.revízia:patela
5t07x.k↔	Odstr.iného OSM,príp.revízia:tibia prox.
5t07x.m↔	Odstr.iného OSM,príp.revízia:tibia diaf.
5t07x.n↔	Odstr.iného OSM,príp.revízia:tibia dist.
5t07x.p↔	Odstr.iného OSM,príp.revízia:fibula prox.
5t07x.q↔	Odstr.iného OSM,príp.revízia:fibula diaf.
5t07x.r↔	Odstr.iného OSM,príp.revízia:fibula dist.
5t07x.s↔	Odstr.iného OSM,príp.revízia:talus
5t07x.t↔	Odstr.iného OSM,príp.revízia:kalkaneus
5t07x.u↔	Odstr.iného OSM,príp.revízia:tarzálne k.
5t07x.v↔	Odstr.iného OSM,príp.revízia:metatarz.k.

5t07x.w↔	Odstr.iného OSM,príp.revízia:falangy pr.n.
5t07x.x	Odstr.iného OSM,príp.revízia:ostatné k.
5t07x.z↔	Odstr.iného OSM,príp.revízia:skapula
5t080.0↔	Resekcie (exostózy):os metatarsale I
5t080.1↔	Resekcie (exostózy):ossa mttrs.II-V,1 mttrz.kosť
5t080.2↔	Resekcie (exostózy):ossa metatarsalia II-V,2 metatarz.k.
5t080.3↔	Resekcie (exostózy):ossa metatarsalia II-V,3 metatarz.k.
5t080.4↔	Resekcie (exostózy):ossa metatarsalia II-V,4 metatarz.k.
5t080.a↔	Resekcie (exostózy) čl.prst.nohy:digitus I
5t080.b↔	Resekcie (exostózy)čl.prst.nohy:digitus II-V,1 falanx
5t080.c↔	Resekcie (exostózy)čl.prst.nohy:digitus II-V,2 falangov
5t080.d↔	Resekcie (exostózy)čl.prst.nohy:digitus II-V,3 falangov
5t080.e↔	Resekcie (exostózy)čl.prst.nohy:digitus II-V,4 falangov
5t080.f↔	Resekcie (exostózy)čl.prst.nohy:digitus II-V,5 a viac falangov
5t080.x↔	Resekcie (exostózy) MTT kostí a čl.prstov nohy:ostatné
5t081.0↔	Korekt.OP mäkk.č.MTT:výška 1.MTT-falangeál.lúč
5t081.1↔	Korekt.OP mäk.č.MTT:výška 2.-5.MTT-fl.lúč:1.MTT-.fl.lúč
5t081.2↔	Korekt.OP mäk.č.MTT:výška 2.-5.MTT.-fl.lúč:2 MTT-fl.lúče
5t081.3↔	Korekt.OP mäk.č.MTT:výška 2.-5.MTT-fl.lúč:3 MTT-fl.lúče
5t081.4↔	Korekt.OP mäk.č.MTT:výška 2.-5.MTT-fl.lúč:4 MTT-fl.lúče
5t082.01	Osteotomia os metatarsale I
5t082.02↔	Osteotomia os metatarsale I,dvojitá osteotómia
5t082.11	Osteotomia ossa metatarsalia II-V:1 metatarzálna kosť
5t082.12	Osteotomia ossa metatarsalia II-V:2 metatarzálne k.
5t082.13	Osteotomia ossa metatarsalia II-V:3 metatarzálne k.
5t082.14	Osteotomia ossa metatarsalia II-V:4 metatarzálne k.
5t082.2a	Osteotomia čl.prstov nohy:digitus I
5t082.2b	Osteotomia čl.prstov nohy:digitus II-V,1 falanx
5t082.2c	Osteotomia čl.prstov nohy:digitus II-V,2 falangy
5t082.2d	Osteotomia čl.prstov nohy:digitus II-V,3 falangy
5t082.2e	Osteotomia čl.prstov nohy:digitus II-V,4 falangy
5t082.2f	Osteotomia čl.prstov nohy:digitus II-V,5 a viac falangov
5t082.2x	Osteotomia MTT kostí a článkov prstov nohy:ostatné
5t083.0↔	Artroplastika metatarzofalangeál.kĺbu I
5t083.1↔	Artroplastika metatarzofalangeál.kĺbu II-V:1 kĺb
5t083.2↔	Artroplastika metatarzofalangeál.kĺbu II-V:2 kĺby
5t083.3↔	Artroplastika metatarzofalangeál.kĺbu II-V:3 kĺby
5t083.4↔	Artroplastika metatarzofalangeál.kĺbu II-V:4 kĺby
5t083.a↔	Artroplastika interfalangeálny kĺbu I
5t083.b↔	Artroplastika interfalangeál.kĺbu II-V:1 kĺb
5t083.c↔	Artroplast.interfalangeál.kĺbu II-V:2 kĺby
5t083.d↔	Artroplast.interfalangeál.kĺbu II-V:3 kĺby
5t083.e↔	Artroplast.interfalangeál.kĺbu II-V:4 kĺby
5t08x↔	Ostat.OP metatarzálnych kostí a článkov prstov nohy
5t090.0↔	Sutúra periostu:klavikula
5t090.1↔	Sutúra periostu:humerus proxim.
5t090.2↔	Sutúra periostu:humerus diaf.
5t090.3↔	Sutúra periostu:humerus dist.
5t090.4↔	Sutúra periostu:radius proxim.
5t090.5↔	Sutúra periostu:radius diaf.
5t090.6↔	Sutúra periostu:radius dist.
5t090.7↔	Sutúra periostu:ulna proxim.
5t090.8↔	Sutúra periostu:ulna diafyz.
5t090.9↔	Sutúra periostu:ulna dist.
5t090.a↔	Sutúra periostu:karpálne kosti
5t090.b↔	Sutúra periostu:metakarpálne kosti
5t090.c↔	Sutúra periostu:falangy prstov ruky
5t090.d	Sutúra periostu:panva
5t090.e↔	Sutúra periostu:krčok steh.kosti
5t090.f↔	Sutúra periostu:femur proxim.
5t090.g↔	Sutúra periostu:femur diafyz.
5t090.h↔	Sutúra periostu:femur dist.
5t090.j↔	Sutúra periostu:patela
5t090.k↔	Sutúra periostu:tibia proxim.
5t090.m↔	Sutúra periostu:tibia diafyz.
5t090.n↔	Sutúra periostu:tibia dist.
5t090.p↔	Sutúra periostu:fibula proxim.
5t090.q↔	Sutúra periostu:fibula diafyz.
5t090.r↔	Sutúra periostu:fibula dist.
5t090.s↔	Sutúra periostu:talus
5t090.t↔	Sutúra periostu:kalkaneus
5t090.u↔	Sutúra periostu:tarzálne kosti
5t090.v↔	Sutúra periostu:metatarzálne kosti
5t090.w↔	Sutúra periostu:falangy prstov nohy
5t090.x	Sutúra periostu:ostatné kosti
5t090.z↔	Sutúra periostu:skapula
5t091.0↔	Dočasná epifyzeodéza:klavikula
5t091.1↔	Dočasná epifyzeodéza:humerus proxim.
5t091.3↔	Dočasná epifyzeodéza:humerus dist.
5t091.4↔	Dočasná epifyzeodéza:radius proxim.
5t091.6↔	Dočasná epifyzeodéza:radius dist.
5t091.7↔	Dočasná epifyzeodéza:ulna proxim.
5t091.9↔	Dočasná epifyzeodéza:ulna dist.
5t091.b↔	Dočasná epifyzeodéza:metakarpálne kosti
5t091.c↔	Dočasná epifyzeodéza:falangy prstov ruky
5t091.d	Dočasná epifyzeodéza:panva
5t091.e↔	Dočasná epifyzeodéza:krčok steh.kosti
5t091.f↔	Dočasná epifyzeodéza:femur proxim.
5t091.h↔	Dočasná epifyzeodéza:femur dist.
5t091.k↔	Dočasná epifyzeodéza:tibia proxim.
5t091.n↔	Dočasná epifyzeodéza:tibia dist.
5t091.p↔	Dočasná epifyzeodéza:fibula proxim.
5t091.r↔	Dočasná epifyzeodéza:fibula dist.
5t091.s↔	Dočasná epifyzeodéza:talus
5t091.t↔	Dočasná epifyzeodéza:kalkaneus
5t091.v↔	Dočasná epifyzeodéza:metatarzálne kosti
5t091.w↔	Dočasná epifyzeodéza:falangy prstov nohy
5t091.x	Dočasná epifyzeodéza:ostatné kosti
5t091.z↔	Dočasná epifyzeodéza:skapula
5t092.0↔	Stála epifyzeodéza:klavikula
5t092.1↔	Stála epifyzeodéza:humerus proxim.
5t092.3↔	Stála epifyzeodéza:humerus dist.
5t092.4↔	Stála epifyzeodéza:radius proxim.
5t092.6↔	Stála epifyzeodéza:radius distál.
5t092.7↔	Stála epifyzeodéza:ulna proxim.
5t092.9↔	Stála epifyzeodéza:ulna dist.
5t092.b↔	Stála epifyzeodéza:metakarpálne kosti
5t092.c↔	Stála epifyzeodéza:falangy prstov ruky
5t092.d	Stála epifyzeodéza:panva
5t092.e↔	Stála epifyzeodéza:krčok steh.kosti
5t092.f↔	Stála epifyzeodéza:femur proxim.
5t092.h↔	Stála epifyzeodéza:femur dist.
5t092.k↔	Stála epifyzeodéza:tibia proxim.
5t092.n↔	Stála epifyzeodéza:tibia dist.
5t092.p↔	Stála epifyzeodéza:fibula proxim.
5t092.r↔	Stála epifyzeodéza:fibula dist.
5t092.s↔	Stála epifyzeodéza:talus
5t092.t↔	Stála epifyzeodéza:kalkaneus
5t092.u↔	Stála epifyzeodéza:tarzálne kosti
5t092.v↔	Stála epifyzeodéza:metatarzálne kosti
5t092.w↔	Stála epifyzeodéza:falangy prstov nohy
5t092.x	Stála epifyzeodéza:ostatné kosti
5t092.z↔	Stála epifyzeodéza:skapula
5t093.0↔	Liečebná epifyzeolýza:klavikula
5t093.1↔	Liečebná epifyzeolýza:humerus proxim.
5t093.3↔	Liečebná epifyzeolýza:humerus dist.
5t093.4↔	Liečebná epifyzeolýza:radius proxim.
5t093.6↔	Liečebná epifyzeolýza:radius dist.
5t093.7↔	Liečebná epifyzeolýza:ulna proxim.
5t093.9↔	Liečebná epifyzeolýza:ulna dist.
5t093.b↔	Liečebná epifyzeolýza:metakarpálne kosti
5t093.c↔	Liečebná epifyzeolýza:falangy prstov ruky
5t093.d	Liečebná epifyzeolýza:panva
5t093.e↔	Liečebná epifyzeolýza:krčok steh.kosti
5t093.f↔	Liečebná epifyzeolýza:femur proxim.
5t093.h↔	Liečebná epifyzeolýza:femur dis.
5t093.k↔	Liečebná epifyzeolýza:tibia proxim.
5t093.n↔	Liečebná epifyzeolýza:tibia dist.
5t093.p↔	Liečebná epifyzeolýza:fibula proxim.
5t093.r↔	Liečebná epifyzeolýza:fibula dist.

5t093.s↔	Liečebná epifyzeolýza:talus
5t093.t↔	Liečebná epifyzeolýza:kalkaneus
5t093.u↔	Liečebná epifyzeolýza:tarzálne kosti
5t093.v↔	Liečebná epifyzeolýza:metatarzálne kosti
5t093.w↔	Liečebná epifyzeolýza:falangy prstov nohy
5t093.x	Liečebná epifyzeolýza:ostatné kosti
5t093.z↔	Liečebná epifyzeolýza:skapula
5t096↔	Cielené rozrušenie ultrazvukom:pod kontr.MRI
5t09x.0↔	Ostatné OP na kostiach:klavikula
5t09x.1↔	Ostatné OP na kostiach:humerus proxim.
5t09x.2↔	Ostatné OP na kostiach:humerus diafýz.
5t09x.3↔	Ostatné OP na kostiach:humerus distál.
5t09x.4↔	Ostatné OP na kostiach:radius proximal
5t09x.5↔	Ostatné OP na kostiach:radius diafýz.
5t09x.6↔	Ostatné OP na kostiach:radius distál.
5t09x.7↔	Ostatné OP na kostiach:ulna proximál.
5t09x.8↔	Ostatné OP na kostiach:ulna diafyz.
5t09x.9↔	Ostatné OP na kostiach:ulna distál.
5t09x.a↔	Ostatné OP na kostiach:karpálne kosti
5t09x.b↔	Ost.OP na kostiach:metakarpálne k.
5t09x.c↔	Ostatné OP na kostiach:falangy prstov ruky
5t09x.d	Ostatné OP na kostiach:panva
5t09x.e↔	Ost.OP na kostiach:krčok steh.k.
5t09x.f↔	Ostatné OP na kostiach:femur proximálny
5t09x.g↔	Ostatné OP na kostiach:femur diafyzárny
5t09x.h↔	Ostatné OP na kostiach:femur distál.
5t09x.j↔	Ostatné OP na kostiach:patela
5t09x.k↔	Ostatné OP na kostiach:tibia proxim.
5t09x.m↔	Ostatné OP na kostiach:tibia diafyz.
5t09x.n↔	Ostatné OP na kostiach:tibia distál.
5t09x.p↔	Ostatné OP na kostiach:fibula proxim.
5t09x.q↔	Ostatné OP na kostiach:fibula diafyz.
5t09x.r↔	Ostatné OP na kostiach:fibula distál.
5t09x.s↔	Ostatné OP na kostiach:talus
5t09x.t↔	Ostatné OP na kostiach:kalkaneus
5t09x.u↔	Ostatné OP na kostiach:tarzálne kosti
5t09x.v↔	Ost.OP na kostiach:metatarzálne k.
5t09x.w↔	Ostatné OP na kostiach:falangy prstov nohy
5t09x.x	Ostatné OP na kostiach:ostatné kosti
5t09x.z↔	Ostatné OP na kostiach:skapula
5t100.2↔	Otv.rep. jednoduch.zlom.v diafýze:humerus:bez osteos.
5t100.5↔	Otv.rep.jednoduch.zlom.v diafýze:radius:bez osteos.
5t100.8↔	Otv.rep.jednoduch.zlom.v diafýze:ulna:bez osteosynt.
5t100.g↔	Otv.rep.jednoduch.zlom.v diafýze:femur:bez osteos.
5t100.m↔	Otv.rep.jednoduch.zlom.v diafýze:tibia:bez osteos.
5t100.q↔	Otv.rep.jednoduch.zlom.v diafýze:fibula:bez osteos.
5t100.x	Otv.rep.jednoduch.zlom.v diafýze:ostatné dl.k:bez osteos.
5t101.2↔	Otv.rep. jednoduch.zlom.v diafýze:humerus:osteosy.skrutkou
5t101.5↔	Otv.rep.jednoduch.zlom.v diafýze:radius:skrutkou
5t101.8↔	Otv.rep.jednoduch.zlom.v diafýze:ulna:skrutkou
5t101.g↔	Otv.rep.jednoduch.zlom.v diafýze:femur:skrutkou
5t101.m↔	Otv.rep.jednoduch.zlom.v diafýze:tibia:skrutkou
5t101.q↔	Otv.rep.jednoduch.zlom.v diafýze:fibula:skrutkou
5t101.x	Otv.rep.jednoduch.zlom.v diafýze:ostatné dl.k:skrutkou
5t103.2↔	Otv.rep. jednoduch.zlom.v diafýze:humerus:št.dlahou
5t103.5↔	Otv.rep.jednoduch.zlom.v diafýze:radius:št.dlahou
5t103.8↔	Otv.rep.jednoduch.zlom.v diafýze:ulna:osteosy.št.dlahou
5t103.g↔	Otv.rep.jednoduch.zlom.v diafýze:femur:št.dlahou
5t103.m↔	Otv.rep.jednoduch.zlom.v diafýze:tibia:št.dlahou
5t103.q↔	Otv.rep.jednoduch.zlom.v diafýze:fibula:št.dlahou
5t103.x	Otv.rep.jednoduch.zlom.v diafýze:ostatné dl.k:št.dlahou
5t104.2↔	Otv.rep. jednoduch.zlom.v diafýze:humerus:drôtom/serkl
5t104.5↔	Otv.rep.jednoduch.zlom.v diafýze:radius:drôtom/serkl
5t104.8↔	Otv.rep.jednoduch.zlom.v diafýze:ulna:drôtom/serkl
5t104.g↔	Otv.rep.jednoduch.zlom.v diafýze:femur:drôtom/serkl
5t104.m↔	Otv.rep.jednoduch.zlom.v diafýze:tibia:drôtom/serkl
5t104.q↔	Otv.rep.jednoduch.zlom.v diafýze:fibula:drôtom/serkl
5t104.x	Otv.rep.jednoduch.zlom.v diafýze:ostat.dl.k:drôtom/serkl
5t105.2↔	Otv.rep. jednod.zlom.v diafý:humer:dyn.kompr.skrutka v dl.
5t105.g↔	Otv.rep.jednoduch.zlom.v diafýze:femur:dyn.kompr.skrut.v dl.
5t105.x	Otv.rep.jednod.zlom.v diafý:ostat.dl.k:dyn.kompr.skrut.v dl.
5t106.2↔	Otv.rep. jednod.zlom.v diafý:humer:nezaist.predvŕt.intrm.kl
5t106.5↔	Otv.rep.jednod.zlom.v diafýze:radius:nezaist.predvŕt.intrm.kl
5t106.8↔	Otv.rep.jednod.zlom.v diafýze:ulna:nezaist.predvŕt.intrm.kl
5t106.g↔	Otv.rep.jednod.zlom.v diafýze:femur:nezaist.predvŕt.intrm.kl
5t106.m↔	Otv.rep.jednod.zlom.v diafýze:tibia:nezaist.predvŕt.intrm.kl
5t106.q↔	Otv.rep.jednod.zlom.v diafýze:fibula:nezaist.predvŕt.intrm.kl
5t106.x	Otv.rep.jednod.zlom.v diafýze:ost.dl.k:nezaist.predvŕt.iM.kl
5t107.2↔	Otv.rep. jednod.zlom.v diafýze:humerus:zaist.predvŕt.intrm.kl
5t107.5↔	Otv.rep.jednod.zlom.v diafýze:radius:zaist.predvŕt.intrm.kl
5t107.8↔	Otv.rep.jednod.zlom.v diafýze:ulna:zaist.predvŕt.intrm.kl
5t107.g↔	Otv.rep.jednod.zlom.v diafýze:femur:zaist.predvŕt.intrm.kl
5t107.m↔	Otv.rep.jednod.zlom.v diafýze:tibia:zaist.predvŕt.intrm.kl
5t107.q↔	Otv.rep.jednod.zlom.v diafýze:fibula:zaist.predvŕt.intrm.kl
5t107.x	Otv.rep.jednod.zlom.v diafýze:ost.dl.k:zaist.predvŕt.intrm.kl
5t108.2↔	Otv.rep. jedn.zlom.v diafýze:humerus:iM kl.so zaist.pre kĺb.k
5t108.g↔	Otv.rep.jednod.zlom.v diafýze:femur:iM kl.so zaist.pre kĺb.k
5t108.m↔	Otv.rep.jednod.zlom.v diafýze:tibia:iM kl.so zaist.pre kĺb.k
5t108.x	Otv.rep.jednod.zlom.v diafýze:ost.dl.k:iM kl.so zaist.pre kĺb.k
5t109.g↔	Otv.rep.jednod.zlom.v diafýze:femur:transfix.kl
5t109.m↔	Otv.rep.jednod.zlom.v diafýze:tibia:transfix.kl
5t109.x	Otv.rep.jednod.zlom.v diafýze:ost.dl.k:transfix.kl
5t10a.2↔	Otv.rep. jednod.zlom.v diafýz:humerus:iM drôt.a prút
5t10a.5↔	Otv.rep.jednod.zlom.v diafýz:radius:iM drôt.a prút
5t10a.8↔	Otv.rep.jednod.zlom.v diafýz:ulna:iM drôt.a prút
5t10a.g↔	Otv.rep.jednod.zlom.v diafýz:femur:iM drôt.a prút
5t10a.m↔	Otv.rep.jednod.zlom.v diafýz:tibia:iM drôt.a prút
5t10a.q↔	Otv.rep.jednod.zlom.v diafýz:fibula:iM drôt.a prút
5t10a.x	Otv.rep.jednod.zlom.v diafýz:ost.dl.k:iM drôt.a prút
5t10b.2↔	Otv.rep. jednod.zlom.v diafýz:humerus:uhlo.stab.dlahou
5t10b.5↔	Otv.rep.jednod.zlom.v diafýz:radius:uhlo.stab.dlahou
5t10b.8↔	Otv.rep.jednod.zlom.v diafýz:ulna:uhlo.stab.dlahou
5t10b.g↔	Otv.rep.jednod.zlom.v diafýz:femur:uhlo.stab.dlahou
5t10b.m↔	Otv.rep.jednod.zlom.v diafýz:tibia:uhlo.stab.dlahou
5t10b.q↔	Otv.rep.jednod.zlom.v diafýz:fibula:uhlo.stab.dlahou
5t10b.x	Otv.rep.jednod.zlom.v diafýz:ost.dl.k:uhlo.stab.dlahou
5t10c.2↔	Otv.rep. jednod.zlom.v diafýz:humerus:uhl./kondyl.dl
5t10c.g↔	Otv.rep.jednod.zlom.v diafýz:femur:uhl./kondyl.dl
5t10c.x	Otv.rep.jednod.zlom.v diafýz:ost.dl.k:uhl./kondyl.dl
5t10t.2↔	Otv.rep. jednod.zlom.v diafýz:humerus:vonk.skelet.fix
5t10t.5↔	Otv.rep.jednod.zlom.v diafýz:radius:vonk.skelet.fix
5t10t.8↔	Otv.rep.jednod.zlom.v diafýz:ulna:vonk.skelet.fix
5t10t.g↔	Otv.rep.jednod.zlom.v diafýz:femur:vonk.skelet.fix
5t10t.m↔	Otv.rep.jednod.zlom.v diafýz:tibia:vonk.skelet.fix
5t10t.q↔	Otv.rep.jednod.zlom.v diafýz:fibula:vonk.skelet.fix
5t10t.x	Otv.rep.jednod.zlom.v diafýz:ost.dl.k:vonk.skelet.fix
5t10v.2↔	Otv.rep. jednod.zlom.v diafýz:humerus:kruh.vonk.skelet.fix
5t10v.5↔	Otv.rep.jednod.zlom.v diafýz:radius:kruh.vonk.skelet.fix
5t10v.8↔	Otv.rep.jednod.zlom.v diafýz:ulna:kruh.vonk.skelet.fix
5t10v.g↔	Otv.rep.jednod.zlom.v diafýz:femur:kruh.vonk.skelet.fix
5t10v.m↔	Otv.rep.jednod.zlom.v diafýz:tibia:kruh.vonk.skelet.fix
5t10v.q↔	Otv.rep.jednod.zlom.v diafýz:fibula:kruh.vonk.skelet.fix
5t10v.x	Otv.rep.jednod.zlom.v diafýz:ost.dl.k:kruh.vonk.skelet.fix
5t10x.2↔	Otv.rep. jednod.zlom.v diafýz:humerus:iným osteos.m
5t10x.5↔	Otv.rep.jednod.zlom.v diafýz:radius:iným osteos.m
5t10x.8↔	Otv.rep.jednod.zlom.v diafýz:ulna:iným osteos.m
5t10x.g↔	Otv.rep.jednod.zlom.v diafýz:femur:iným osteos.m
5t10x.m↔	Otv.rep.jednod.zlom.v diafýz:tibia:iným osteos.m
5t10x.q↔	Otv.rep.jednod.zlom.v diafýz:fibula:iným osteos.m
5t10x.x	Otv.rep.jednod.zlom.v diafýz:ost.dl.k:iným osteos.m
5t10z.2↔	Otv.rep. jednod.zlom.v diafýz:humerus:rezorb.mat
5t10z.5↔	Otv.rep.jednod.zlom.v diafýz:radius:rezorb.mat
5t10z.8↔	Otv.rep.jednod.zlom.v diafýz:ulna:ostesyn.rezorb.mat
5t10z.g↔	Otv.rep.jednod.zlom.v diafýz:femur:rezorb.mat
5t10z.m↔	Otv.rep.jednod.zlom.v diafýz:tibia:rezorb.mat
5t10z.q↔	Otv.rep.jednod.zlom.v diafýz:fibula:rezorb.mat
5t10z.x	Otv.rep.jednod.zlom.v diafýz:ost.dl.k:rezorb.mat
5t110.2↔	Otv.rep.triešt.zlom.v diafýze:humerus:bez osteosynt
5t110.5↔	Otv.rep.triešt.zlom.v diafýz:radius:bez osteosynt
5t110.8↔	Otv.rep.triešt.zlom.v diafýz:ulna:bez osteosynt

5t110.g↔	Otv.rep.triešt.zlom.v diafýz:femur:bez osteosynt
5t110.m↔	Otv.rep.triešt.zlom.v diafýz:tibia:bez osteosynt
5t110.q↔	Otv.rep.triešt.zlom.v diafýz:fibula:bez osteosynt
5t110.x	Otv.rep.triešt.zlom.v diafýz:ost.dl.k:bez osteosynt
5t113.2↔	Otv.rep.triešt.zlom.v diafýze:humerus:št.dlahou
5t113.5↔	Otv.rep.triešt.zlom.v diafýze:radius:št.dlahou
5t113.8↔	Otv.rep.triešt.zlom.v diafýze:ulna:št.dlahou
5t113.g↔	Otv.rep.triešt.zlom.v diafýze:femur:št.dlahou
5t113.m↔	Otv.rep.triešt.zlom.v diafýze:tibia:št.dlahou
5t113.q↔	Otv.rep.triešt.zlom.v diafýze:fibula:št.dlahou
5t113.x	Otv.rep.triešt.zlom.v diafýze:ost.dl.k:št.dlahou
5t114.2↔	Otv.rep.triešt.zlom.v diafýze:humerus:drôtom/serkl
5t114.5↔	Otv.rep.triešt.zlom.v diafýze:radius:drôtom/serkl
5t114.8↔	Otv.rep.triešt.zlom.v diafýze:ulna:drôtom/serkl
5t114.g↔	Otv.rep.triešt.zlom.v diafýze:femur:drôtom/serkl
5t114.m↔	Otv.rep.triešt.zlom.v diafýze:tibia:drôtom/serkl
5t114.q↔	Otv.rep.triešt.zlom.v diafýze:fibula:drôtom/serkl
5t114.x	Otv.rep.triešt.zlom.v diafýze:ost.dl.k:drôtom/serkl
5t115.2↔	Otv.rep.triešt.zlom.v diafýz:humerus:dyn.kompr.skr.v dl.
5t115.g↔	Otv.rep.triešt.zlom.v diafýz:femur:dyn.kompr.skr.v dl.
5t115.x	Otv.rep.triešt.zlom.v diafýz:ost.dl.k:dyn.kompr.skr.v dl.
5t116.2↔	Otv.rep.triešt.zlom.v diafýz:humer:nezaist.predvŕt.iM.kl
5t116.5↔	Otv.rep.triešt.zlom.v diafýz:radius:nezaist.predvŕt.iM.kl
5t116.8↔	Otv.rep.triešt.zlom.v diafýz:ulna:nezaist.predvŕt.iM.kl
5t116.g↔	Otv.rep.triešt.zlom.v diafýz:femur:nezaist.predvŕt.iM.kl
5t116.m↔	Otv.rep.triešt.zlom.v diafýz:tibia:nezaist.predvŕt.iM.kl
5t116.q↔	Otv.rep.triešt.zlom.v diafýz:fibula:nezaist.predvŕt.iM.kl
5t116.x	Otv.rep.triešt.zlom.v diafýz:ost.dl.k:nezaist.predvŕt.iM.kl
5t117.2↔	Otv.rep.triešt.zlom.v diafýz:humerus:zaist.predvŕt.iM.kl
5t117.5↔	Otv.rep.triešt.zlom.v diafýz:radius:zaist.predvŕt.iM.kl
5t117.8↔	Otv.rep.triešt.zlom.v diafýz:ulna:zaist.predvŕt.iM.kl
5t117.g↔	Otv.rep.triešt.zlom.v diafýz:femur:zaist.predvŕt.intramed.kl
5t117.m↔	Otv.rep.triešt.zlom.v diafýz:tibia:zaist.predvŕt.intramed.kl
5t117.q↔	Otv.rep.triešt.zlom.v diafýz:fibula:zaist.predvŕt.intramed.kl
5t117.x	Otv.rep.triešt.zlom.v diafýz:ost.dl.k:zaist.predvŕt.iM.kl
5t118.2↔	Otv.rep.triešt.zlom.v diafýz:humer:iM klin.so zaist.pre kĺb.k
5t118.g↔	Otv.rep.triešt.zlom.v diafýz:femur:iM klin.so zaist.pre kĺb.k
5t118.m↔	Otv.rep.triešt.zlom.v diafýz:tibia:iM klin.so zaist.pre kĺb.k
5t118.x	Otv.rep.triešt.zlom.v diafýz:ost.dl.k:iM klin.so zaist.pre kĺb.k
5t11a.2↔	Otv.rep.triešt.zlom.v diafýz:humerus:iM.drôt a prút
5t11a.5↔	Otv.rep.triešt.zlom.v diafýz:radius:iM.drôt a prút
5t11a.8↔	Otv.rep.triešt.zlom.v diafýz:ulna:iM.drôt a prút
5t11a.g↔	Otv.rep.triešt.zlom.v diafýz:femur:iM.drôt a prút
5t11a.m↔	Otv.rep.triešt.zlom.v diafýz:tibia:iM.drôt a prút
5t11a.q↔	Otv.rep.triešt.zlom.v diafýz:fibula:iM.drôt a prút
5t11b.2↔	Otv.rep.triešt.zlom.v diafýz:humerus:uhlo.stab.dlaha
5t11b.5↔	Otv.rep.triešt.zlom.v diafýz:radius:uhlo.vostab.dl
5t11b.8↔	Otv.rep.triešt.zlom.v diafýz:ulna:uhlo.stab.dlaha
5t11b.g↔	Otv.rep.triešt.zlom.v diafýz:femur:uhlo.stab.dlaha
5t11b.m↔	Otv.rep.triešt.zlom.v diafýz:tibia:uhlo.stab.dlaha
5t11b.q↔	Otv.rep.triešt.zlom.v diafýz:fibula:uhlo.stab.dlaha
5t11b.x	Otv.rep.triešt.zlom.v diafýz:ost.dl.k:uhlo.stab.dlaha
5t11c.2↔	Otv.rep.triešt.zlom.v diafýz:humerus:uhlo./kondyl.dl
5t11c.g↔	Otv.rep.triešt.zlom.v diafýz:femur:uhlo./kondyl.dlaha
5t11c.x	Otv.rep.triešt.zlom.v diafýz:ost.dl.k:uhlo./kondyl.dl
5t11t.2↔	Otv.rep.triešt.zlom.v diafýz:humerus:vonk.skelet.fix
5t11t.5↔	Otv.rep.triešt.zlom.v diafýz:radius:vonk.skelet.fix
5t11t.8↔	Otv.rep.triešt.zlom.v diafýz:ulna:vonk.skelet.fixátor
5t11t.g↔	Otv.rep.triešt.zlom.v diafýz:femur:vonk.skelet.fix
5t11t.m↔	Otv.rep.triešt.zlom.v diafýz:tibia:vonk.skelet.fix
5t11t.q↔	Otv.rep.triešt.zlom.v diafýz:fibula:vonk.skelet.fix
5t11t.x	Otv.rep.triešt.zlom.v diafýz:ost.dl.k:vonk.skelet.fix
5t11v.2↔	Otv.rep.triešt.zlom.v diafýz:humerus:kruh.vonk.skelet.fix
5t11v.5↔	Otv.rep.triešt.zlom.v diafýz:radius:kruh.vonk.skelet.fix
5t11v.8↔	Otv.rep.triešt.zlom.v diafýz:ulna:kruh.vonk.skelet.fixátor
5t11v.g↔	Otv.rep.triešt.zlom.v diafýz:femur:kruh.vonk.skelet.fix
5t11v.m↔	Otv.rep.triešt.zlom.v diafýz:tibia:kruh.vonk.skelet.fix
5t11v.q↔	Otv.rep.triešt.zlom.v diafýz:fibula:kruh.vonk.skelet.fix
5t11v.x	Otv.rep.triešt.zlom.v diafýz:ost.dl.k:kruh.vonk.skelet.fix
5t11x.2↔	Otv.rep.triešt.zlom.v diafýz:humerus:iným osteos.m
5t11x.5↔	Otv.rep.triešt.zlom.v diafýz:radius:iným osteos.m
5t11x.8↔	Otv.rep.triešt.zlom.v diafýz:ulna:iným osteosyntet.m
5t11x.g↔	Otv.rep.triešt.zlom.v diafýz:femur:iným osteos.mat.
5t11x.m↔	Otv.rep.triešt.zlom.v diafýz:tibia:iným osteos.m
5t11x.q↔	Otv.rep.triešt.zlom.v diafýz:fibula:iným osteos.m
5t11x.x	Otv.rep.triešt.zlom.v diafýz:ost.dl.k:iným osteos.m
5t11y.2↔	Otv.rep.triešt.zlom.v diafýz:humerus:bližšie neuč.mat
5t11y.5↔	Otv.rep.triešt.zlom.v diafýz:radius:bližšie neuč.mat
5t11y.8↔	Otv.rep.triešt.zlom.v diafýz:ulna:bližšie neuč.mat
5t11y.g↔	Otv.rep.triešt.zlom.v diafýz:femur:bližšie neuč.mat
5t11y.m↔	Otv.rep.triešt.zlom.v diafýz:tibia:bližšie neuč.mat
5t11y.q↔	Otv.rep.triešt.zlom.v diafýz:fibula:bližšie neuč.mat
5t11y.x	Otv.rep.triešt.zlom.v diafýz:ost.dl.k:bližšie neuč.mat
5t120.1↔	Otv.rep.jedn.zl.v kĺb.obl.humer.prox:bez osteosyntézy
5t120.3↔	Otv.rep.jedn.zl.v kĺb.obl.humer.dist:bez osteosyntézy
5t120.4↔	Otv.rep.jedn.zl.v kĺb.obl.radius prox:bez osteosyntézy
5t120.6↔	Otv.rep.jedn.zl.v kĺb.obl.radius dist:bez osteosyntézy
5t120.7↔	Otv.repoz.jednoduch.zl.v kĺb.obl.ulna prox:bez osteosynt
5t120.9↔	Otv.repoz.jedn.zl.v kĺb.obl.ulna dist:bez osteosyntézy
5t120.e↔	Otv.rep.jedn.zl.v kĺb.obl.krčok steh.k:bez osteosyntézy
5t120.f↔	Otv.rep.jedn.zl.v kĺb.obl.femur prox:bez osteosyntézy
5t120.h↔	Otv.rep.jedn.zl.v kĺb.obl.femur dist.:bez osteosyntéezy
5t120.j↔	Otv.rep.jedn.zl.v kĺb.obl.patela:bez osteosyntézy
5t120.k↔	Otv.rep.jedn.zl.v kĺb.obl.tibia prox:bez osteosyntézy
5t120.n↔	Otv.rep.jedn.zl.v kĺb.obl.tibia dist:bez osteosyntézy
5t120.p↔	Otv.rep.jedn.zl.v kĺb.obl.fibula prox:bez osteosyntézy
5t120.r↔	Otv.rep.jedn.zl.v kĺb.obl.fibula dist:bez osteosyntézy
5t120.x	Otv.rep.jedn.zl.v kĺb.obl.ost.dlhé kosti:bez osteosyntézy
5t121.1↔	Otv.rep.jedn.zl.v kĺb.obl.humer.prox:skrutkou
5t121.3↔	Otv.rep.jedn.zl.v kĺb.obl.humer.dist:skrutkou
5t121.4↔	Otv.rep.jedn.zl.v kĺb.obl.radius prox:skrutkou
5t121.6↔	Otv.rep.jedn.zl.v kĺb.obl.radius dist:skrutkou
5t121.7↔	Otv.repoz.jedn.zl.v kĺb.obl.ulna prox:skrutkou
5t121.9↔	Otv.rep.jednoduch.zl.v kĺb.obl.ulna dist:skrutkou
5t121.e↔	Otv.rep.jedn.zl.v kĺb.obl.krčok steh.k:skrutkou
5t121.f↔	Otv.rep.jedn.zl.v kĺb.obl.femur prox:skrutkou
5t121.h↔	Otv.rep.jedn.zl.v kĺb.obl.femur dist:skrutkou
5t121.j↔	Otv.rep.jedn.zl.v kĺb.obl.patela:skrutkou
5t121.k↔	Otv.rep.jedn.zl.v kĺb.obl.tibia prox:skrutkou
5t121.n↔	Otv.rep.jedn.zl.v kĺb.obl.tibia dist:skrutkou
5t121.p↔	Otv.rep.jedn.zl.v kĺb.obl.fibula prox:skrutkou
5t121.r↔	Otv.rep.jedn.zl.v kĺb.obl.fibula dist:skrutkou
5t121.x	Otv.rep.jedn.zl.v kĺb.obl.ost.dlhé kosti:skrutkou
5t123.1↔	Otv.rep.jedn.zl.v kĺb.obl.humer.prox:štand.dlahou
5t123.3↔	Otv.rep.jedn.zl.v kĺb.obl.humer.dist:štand.dlahou
5t123.4↔	Otv.rep.jedn.zl.v kĺb.obl.radius prox:štand.dlahou
5t123.6↔	Otv.rep.jedn.zl.v kĺb.obl.radius dist:štand.dlahou
5t123.7↔	Otv.rep.jedn.zl.v kĺb.obl.ulna prox:štand.dlahou
5t123.9↔	Otv.rep.jedn.zl.v kĺb.obl.ulna dist:štand.dlahou
5t123.e↔	Otv.rep.jedn.zl.v kĺb.obl.krčok steh.k:štand.dlahou
5t123.f↔	Otv.rep.jedn.zl.v kĺb.obl.femur prox:štand.dlahou
5t123.h↔	Otv.rep.jedn.zl.v kĺb.obl.femur dist:štand.dlahou
5t123.k↔	Otv.rep.jedn.zl.v kĺb.obl.tibia prox:štand.dlahou
5t123.n↔	Otv.rep.jedn.zl.v kĺb.obl.tibia dist:štand.dlahou
5t123.p↔	Otv.rep.jedn.zl.v kĺb.obl.fibula prox:štand.dlahou
5t123.r↔	Otv.rep.jedn.zl.v kĺb.obl.fibula dist:štand.dlahou
5t123.x	Otv.rep.jedn.zl.v kĺb.obl.ost.dlhé kosti:štand.dlahou
5t124.1↔	Otv.rep.jedn.zl.v kĺb.obl.humer.prox:drôt/serkláž
5t124.3↔	Otv.rep.jedn.zl.v kĺb.obl.humer.dist:drôt/serkláž
5t124.4↔	Otv.rep.jedn.zl.v kĺb.obl.radius prox:drôt/serkláž
5t124.6↔	Otv.rep.jedn.zl.v kĺb.obl.radius dist:drôt/serkláž
5t124.7↔	Otv.rep.jedn.zl.v kĺb.obl.ulna prox:drôt/serkláž
5t124.9↔	Otv.rep.jedn.zl.v kĺb.obl.ulna dist:drôt/serkláž
5t124.e↔	Otv.rep.jedn.zl.v kĺb.obl.krčok steh.k:drôt/serkláž
5t124.f↔	Otv.rep.jedn.zl.v kĺb.obl.femur prox:drôt/serkláž
5t124.h↔	Otv.rep.jedn.zl.v kĺb.obl.femur dist:drôt/serkláž
5t124.j↔	Otv.rep.jedn.zl.v kĺb.obl.patela:drôt/serkláž
5t124.k↔	Otv.rep.jedn.zl.v kĺb.obl.tibia prox:drôt/serkláž
5t124.n↔	Otv.rep.jedn.zl.v kĺb.obl.tibia dist:drôt/serkláž
5t124.p↔	Otv.rep.jedn.zl.v kĺb.obl.fibula prox:drôt/serkláž

5t124.r↔	Otv.rep.jedn.zl.v kĺb.obl.fibula dist:drôt/serkláž
5t124.x	Otv.rep.jedn.zl.v kĺb.obl.ost.dlhé kosti:drôt/serkláž
5t125.1↔	Otv.rep.jedn.zl.v kĺb.obl.humer.prox:dyn.kompr.skrutka v dl
5t125.e↔	Otv.rep.jedn.zl.v kĺb.obl.krčok steh.k:dyn.kompr.skrutka v dl
5t125.f↔	Otv.rep.jedn.zl.v kĺb.obl.femur prox:dyn.kompr.skrutka v dl
5t125.h↔	Otv.rep.jedn.zl.v kĺb.obl.femur dist:dyn.kompr.skrutka v dl
5t125.k↔	Otv.rep.jedn.zl.v kĺb.obl.tibia prox:dyn.kompr.skrutka v dl
5t125.x	Otv.rep.jedn.zl.v kĺbe ost.dlhé kosti:dyn.kompr.skrutka v dl
5t128.1↔	Otv.rep.jedn.zl.v kĺbe humer.prox:iM.klin.so zaist.pre kĺb.k
5t128.e↔	Otv.rep.jedn.zl.v kĺbe krčok steh.k:iM.klin.so zaist.pre kĺb.k
5t128.f↔	Otv.rep.jedn.zl.v kĺbe femur prox:iM.klin.so zaist.pre kĺb.k
5t128.x	Otv.rep.jedn.zl.v kĺbe ost.dlhé kosti:iM.klin.so zaist.pre kĺb.k.
5t129.e↔	Otv.rep.jedn.zl.v kĺb.obl.krčok steh.k.:transfix.klin.
5t129.f↔	Otv.rep.jedn.zl.v kĺb.obl.femur prox:transfix.klin.
5t129.h↔	Otv.rep.jedn.zl.v kĺb.obl.femur dist:transfix.klin.
5t129.k↔	Otv.rep.jedn.zl.v kĺb.obl.tibia prox.:transfix.klin.
5t129.n↔	Otv.rep.jedn.zl.v kĺb.obl.tibia dist:transfix.klin.
5t129.x	Otv.rep.jedn.zl.v kĺb.obl.ost.dlhé kosti:transfix.klin.
5t12a.1↔	Otv.rep.jedn.zl.v kĺb.obl.humer.prox.:iM drôt,prút
5t12a.3↔	Otv.rep.jedn.zl.v kĺb.obl.humer.dist.:iM drôt,prút
5t12a.4↔	Otv.rep.jedn.zl.v kĺb.obl.radius prox.:iM drôt,prút
5t12a.6↔	Otv.rep.jedn.zl.v kĺb.obl.radius dist.:iM drôt,prút
5t12a.7↔	Otv.rep.jedn.zl.v kĺb.obl.ulna prox.:iM drôt,prút
5t12a.9↔	Otv.rep.jedn.zl.v kĺb.obl.ulna dist.:iM drôt,prút
5t12a.e↔	Otv.rep.jedn.zl.v kĺb.obl.krčok steh.k.:iM drôt,prút
5t12a.f↔	Otv.rep.jedn.zl.v kĺb.obl.femur prox.:iM drôt,prút
5t12a.h↔	Otv.rep.jedn.zl.v kĺb.obl.femur dist.:iM drôt,prút
5t12a.j↔	Otv.rep.jedn.zl.v kĺb.obl.patela:iM drôt,prút
5t12a.k↔	Otv.rep.jedn.zl.v kĺb.obl.tibia prox.:iM drôt,prút
5t12a.n↔	Otv.rep.jedn.zl.v kĺb.obl.tibia dist.:iM drôt,prút
5t12a.p↔	Otv.rep.jedn.zl.v kĺb.obl.fibula prox.:iM drôt,prút
5t12a.r↔	Otv.rep.jedn.zl.v kĺb.obl.fibula dist:iM drôt,prút
5t12a.x	Otv.rep.jedn.zl.v kĺb.obl.ost.dlhé kosti:iM drôt,prút
5t12b.1↔	Otv.rep.jedn.zl.v kĺb.obl.humer.prox:uhlo.stab.dlaha
5t12b.3↔	Otv.rep.jedn.zl.v kĺb.obl.humer.dist:uhlo.stab.dlaha
5t12b.4↔	Otv.rep.jedn.zl.v kĺb.obl.radius prox:uhlo.stab.dlaha
5t12b.6↔	Otv.rep.jedn.zl.v kĺb.obl.radius dist:uhlo.stab.dlaha
5t12b.7↔	Otv.rep.jedn.zl.v kĺb.obl.ulna prox:uhlo.stab.dlaha
5t12b.9↔	Otv.rep.jedn.zl.v kĺb.obl.ulna dist:uhlo.stab.dlaha
5t12b.e↔	Otv.rep.jedn.zl.v kĺb.obl.krčok steh.k:uhlo.stab.dlaha
5t12b.f↔	Otv.rep.jedn.zl.v kĺb.obl.femur prox:uhlo.stab.dlaha
5t12b.h↔	Otv.rep.jedn.zl.v kĺb.obl.femur dist:uhlo.stab.dlaha
5t12b.k↔	Otv.rep.jedn.zl.v kĺb.obl.tibia prox:uhlo.stab.dlaha
5t12b.n↔	Otv.rep.jedn.zl.v kĺb.obl.tibia dist:uhlo.stab.dlaha
5t12b.p↔	Otv.rep.jedn.zl.v kĺb.obl.fibula prox:uhlo.stab.dlaha
5t12b.r↔	Otv.rep.jedn.zl.v kĺb.obl.fibula dist:uhlo.stab.dl
5t12b.x	Otv.rep.jedn.zl.v kĺb.obl.ost.dlhé kosti:uhlo.stab.dl
5t12c.1↔	Otv.rep.jedn.zl.v kĺb.obl.humer.prox:uhlo./kondyl.dl
5t12c.3↔	Otv.rep.jedn.zl.v kĺb.obl.humer.dist:uhlo./kondyl.dl
5t12c.e↔	Otv.rep.jedn.zl.v kĺb.obl.krčok steh.k:uhlo./kondyl.dl
5t12c.f↔	Otv.rep.jedn.zl.v kĺb.obl.femur prox:uhlo./kondyl.dl
5t12c.h↔	Otv.rep.jedn.zl.v kĺb.obl.femur dist:uhlo./kondyl.dl
5t12c.k↔	Otv.rep.jedn.zl.v kĺb.obl.tibia prox:uhlo./kondyl.dl
5t12c.x	Otv.rep.jedn.zl.v kĺb.obl.ost.dlhé kosti:uhlo./kondyl.dl
5t12d.h↔	Otv.rep.jedn.zl.v kĺb.obl.femur dist:skobou
5t12d.j↔	Otv.rep.jedn.zl.v kĺb.obl.patela:skobou
5t12d.k↔	Otv.rep.jedn.zl.v kĺb.obl.tibia prox:skobou
5t12d.n↔	Otv.rep.jedn.zl.v kĺb.obl.tibia dist:skobou
5t12d.p↔	Otv.rep.jedn.zl.v kĺb.obl.fibula prox:skobou
5t12d.r↔	Otv.rep.jedn.zl.v kĺb.obl.fibula dist:skobou
5t12d.x	Otv.rep.jedn.zl.v kĺb.obl.ost.dlhé kosti:skobou
5t12t.1↔	Otv.rep.jedn.zl.v kĺb.obl.humer.prox:vonk.skelet.fix
5t12t.3↔	Otv.rep.jedn.zl.v kĺb.obl.humer.dist:vonk.skelet.fix
5t12t.4↔	Otv.rep.jedn.zl.v kĺb.obl.radius prox:vonk.skelet.fix
5t12t.6↔	Otv.rep.jedn.zl.v kĺb.obl.radius dist:vonk.skelet.fix
5t12t.7↔	Otv.rep.jedn.zl.v kĺb.obl.ulna prox:vonk.skelet.fix
5t12t.9↔	Otv.rep.jedn.zl.v kĺb.obl.ulna dist:vonk.skelet.fix
5t12t.e↔	Otv.rep.jedn.zl.v kĺb.obl.krčok steh.k:vonk.skelet.fix
5t12t.f↔	Otv.rep.jedn.zl.v kĺb.obl.femur prox:vonk.skelet.fix
5t12t.h↔	Otv.rep.jedn.zl.v kĺb.obl.femur dist:vonk.skelet.fix
5t12t.j↔	Otv.rep.jedn.zl.v kĺb.obl.patela:vonk.skelet.fix
5t12t.k↔	Otv.rep.jedn.zl.v kĺb.obl.tibia prox:vonk.skelet.fix
5t12t.n↔	Otv.rep.jedn.zl.v kĺb.obl.tibia dist:vonk.skelet.fix
5t12t.p↔	Otv.rep.jedn.zl.v kĺb.obl.fibula prox:vonk.skelet.fix
5t12t.r↔	Otv.rep.jedn.zl.v kĺb.obl.fibula dist:vonk.skelet.fix
5t12t.x	Otv.rep.jedn.zl.v kĺb.obl.ost.dlhé kosti:vonk.skelet.fix
5t12v.1↔	Otv.rep.jedn.zl.v kĺb.obl.humer.prox:kruh.vonk.skelet.fix
5t12v.3↔	Otv.rep.jedn.zl.v kĺb.obl.humer.dist:kruh.vonk.skelet.fix
5t12v.4↔	Otv.rep.jedn.zl.v kĺb.obl.radius prox:kruh.vonk.skelet.fix
5t12v.6↔	Otv.rep.jedn.zl.v kĺb.obl.radius dist:kruh.vonk.skelet.fix
5t12v.7↔	Otv.rep.jedn.zl.v kĺb.obl.ulna prox:kruh.vonk.skelet.fix
5t12v.9↔	Otv.rep.jedn.zl.v kĺb.obl.ulna dist:kruh.vonk.skelet.fix
5t12v.e↔	Otv.rep.jedn.zl.v kĺb.obl.krčok steh.k:kruh.vonk.skelet.fix
5t12v.f↔	Otv.rep.jedn.zl.v kĺb.obl.femur prox:kruh.vonk.skelet.fix
5t12v.h↔	Otv.rep.jedn.zl.v kĺb.obl.femur dist:kruh.vonk.skelet.fix
5t12v.j↔	Otv.rep.jedn.zl.v kĺb.obl.patela:kruh.vonk.skelet.fix
5t12v.k↔	Otv.rep.jedn.zl.v kĺb.obl.tibia prox:kruh.vonk.skelet.fix
5t12v.n↔	Otv.rep.jedn.zl.v kĺb.obl.tibia dist:kruh.vonk.skelet.fix
5t12v.p↔	Otv.rep.jedn.zl.v kĺb.obl.fibula prox:kruh.vonk.skelet.fix
5t12v.r↔	Otv.rep.jedn.zl.v kĺb.obl.fibula dist:kruh.vonk.skelet.fix
5t12v.x	Otv.rep.jedn.zl.v kĺb.obl.ost.dlhé kosti:kruh.vonk.skelet.fix
5t12x.1↔	Otv.rep.jedn.zl.v kĺb.obl.humer.prox:iným osteos.m
5t12x.3↔	Otv.rep.jedn.zl.v kĺb.obl.humer.dist:iným osteos.m
5t12x.4↔	Otv.rep.jedn.zl.v kĺb.obl.radius prox:iným osteos.m
5t12x.6↔	Otv.rep.jedn.zl.v kĺb.obl.radius dist:iným osteos.m
5t12x.7↔	Otv.rep.jedn.zl.v kĺb.obl.ulna prox:iným osteos.m
5t12x.9↔	Otv.rep.jedn.zl.v kĺb.obl.ulna dist:iným osteos.m
5t12x.e↔	Otv.rep.jedn.zl.v kĺb.obl.krčok steh.k:iným osteos.m
5t12x.f↔	Otv.rep.jedn.zl.v kĺb.obl.femur prox:iným osteos.m
5t12x.h↔	Otv.rep.jedn.zl.v kĺb.obl.femur dist:iným osteos.m
5t12x.j↔	Otv.rep.jedn.zl.v kĺb.obl.patela:iným osteos.m
5t12x.k↔	Otv.rep.jedn.zl.v kĺb.obl.tibia prox:iným osteos.m
5t12x.n↔	Otv.rep.jedn.zl.v kĺb.obl.tibia dist:iným osteos.m
5t12x.p↔	Otv.rep.jedn.zl.v kĺb.obl.fibula prox:iným osteos.m
5t12x.r↔	Otv.rep.jedn.zl.v kĺb.obl.fibula dist:iným osteos.m
5t12x.x	Otv.rep.jedn.zl.v kĺb.obl.ost.dlhé kosti:iným osteos.m
5t12z.1↔	Otv.rep.jedn.zl.v kĺb.obl.humer.prox:resorb.mat
5t12z.3↔	Otv.rep.jedn.zl.v kĺb.obl.humer.dist:resorb.mat
5t12z.4↔	Otv.rep.jedn.zl.v kĺb.obl.radius prox:resorb.mat
5t12z.6↔	Otv.rep.jedn.zl.v kĺb.obl.radius dist:resorb.mat
5t12z.7↔	Otv.rep.jedn.zl.v kĺb.obl.ulna prox:resorb.mat
5t12z.9↔	Otv.rep.jedn.zl.v kĺb.obl.ulna dist:resorb.mat
5t12z.e↔	Otv.rep.jedn.zl.v kĺb.obl.krčok steh.k:resorb.mat
5t12z.f↔	Otv.rep.jedn.zl.v kĺb.obl.femur prox:resorb.mat
5t12z.h↔	Otv.rep.jedn.zl.v kĺb.obl.femur dist:resorb.mat
5t12z.j↔	Otv.rep.jedn.zl.v kĺb.obl.patela:resorb.mat
5t12z.k↔	Otv.rep.jedn.zl.v kĺb.obl.tibia prox:resorb.mat
5t12z.n↔	Otv.rep.jedn.zl.v kĺb.obl.tibia dist:resorb.mat
5t12z.p↔	Otv.rep.jedn.zl.v kĺb.obl.fibula prox:resorb.mat
5t12z.r↔	Otv.rep.jedn.zl.v kĺb.obl.fibula dist:resorb.mat
5t12z.x	Otv.rep.jedn.zl.v kĺb.obl.ost.dlhé kosti:resorb.mat
5t131.1↔	Otv.rep.triešt.zl.v kĺb.obl.humer.prox:skrutkou
5t131.3↔	Otv.rep.triešt.zl.v kĺb.obl.humer.dist:skrutkou
5t131.4↔	Otv.rep.triešt.zl.v kĺb.obl.radius prox:skrutkou
5t131.6↔	Otv.rep.triešt.zl.v kĺb.obl.radius dist:skrutkou
5t131.7↔	Otv.rep.triešt.zl.v kĺb.obl.ulna prox:skrutkou
5t131.9↔	Otv.rep.triešt.zl.v kĺb.obl.ulna dist:skrutkou
5t131.e↔	Otv.rep.triešt.zl.v kĺb.obl.krčok steh.k:skrutkou
5t131.f↔	Otv.rep.triešt.zl.v kĺb.obl.femur prox:skrutkou
5t131.h↔	Otv.rep.triešt.zl.v kĺb.obl.femur dist:skrutkou
5t131.j↔	Otv.rep.triešt.zl.v kĺb.obl.patela:skrutkou
5t131.k↔	Otv.rep.triešt.zl.v kĺb.obl.tibia prox:skrutkou
5t131.n↔	Otv.rep.triešt.zl.v kĺb.obl.tibia dist:skrutkou
5t131.p↔	Otv.rep.triešt.zl.v kĺb.obl.fibula prox:skrutkou
5t131.r↔	Otv.rep.triešt.zl.v kĺb.obl.fibula dist:skrutkou
5t131.x	Otv.rep.triešt.zl.v kĺb.obl.ost.dlhé kosti:skrutkou
5t133.1↔	Otv.rep.triešt.zl.v kĺb.obl.humer.prox:št.dlahou
5t133.3↔	Otv.rep.triešt.zl.v kĺb.obl.humer.dist:št.dlahou
5t133.4↔	Otv.rep.triešt.zl.v kĺb.obl.radius prox:št.dlahou
5t133.6↔	Otv.rep.triešt.zl.v kĺb.obl.radius dist:št.dlahou

5t133.7↔ Otv.rep.triešt.zl.v kĺb.obl.ulna prox:št.dlahou
5t133.9↔ Otv.rep.triešt.zl.v kĺb.obl.ulna dist:št.dlahou
5t133.e↔ Otv.rep.triešt.zl.v kĺb.obl.krčok steh.k:št.dlahou
5t133.f↔ Otv.rep.triešt.zl.v kĺb.obl.femur prox:št.dlahou
5t133.h↔ Otv.rep.triešt.zl.v kĺb.obl.femur dist:št.dlahou
5t133.k↔ Otv.rep.triešt.zl.v kĺb.obl.tibia prox:št.dlahou
5t133.n↔ Otv.rep.triešt.zl.v kĺb.obl.tibia dist:št.dlahou
5t133.p↔ Otv.rep.triešt.zl.v kĺb.obl.fibula prox:št.dlahou
5t133.r↔ Otv.rep.triešt.zl.v kĺb.obl.fibula dist:št.dlahou
5t133.x Otv.rep.triešt.zl.v kĺb.obl.ost.dlhé kosti:št.dlahou
5t134.1↔ Otv.rep.triešt.zl.v kĺb.obl.humer.prox:drôt/serkláž
5t134.3↔ Otv.rep.triešt.zl.v kĺb.obl.humer.dist:drôt/serkláž
5t134.4↔ Otv.rep.triešt.zl.v kĺb.obl.radius prox:drôt/serkláž
5t134.6↔ Otv.rep.triešt.zl.v kĺb.obl.radius dist:drôt/serkláž
5t134.7↔ Otv.rep.triešt.zl.v kĺb.obl.ulna prox:drôt/serkláž
5t134.9↔ Otv.rep.triešt.zl.v kĺb.obl.ulna dist:drôt/serkláž
5t134.e↔ Otv.rep.triešt.zl.v kĺb.obl.krčok steh.k:drôt/serkláž
5t134.f↔ Otv.rep.triešt.zl.v kĺb.obl.femur prox:drôt/serkláž
5t134.h↔ Otv.rep.triešt.zl.v kĺb.obl.femur dist:drôt/serkláž
5t134.j↔ Otv.rep.triešt.zl.v kĺb.obl.patela:drôt/serkláž
5t134.k↔ Otv.rep.triešt.zl.v kĺb.obl.tibia prox:drôt/serkláž
5t134.n↔ Otv.rep.triešt.zl.v kĺb.obl.tibia dist:drôt/serkláž
5t134.p↔ Otv.rep.triešt.zl.v kĺb.obl.fibula prox:drôt/serkláž
5t134.r↔ Otv.rep.triešt.zl.v kĺb.obl.fibula dist:drôt/serkláž
5t134.x Otv.rep.triešt.zl.v kĺb.obl.ost.dlhé kosti:drôt/serkláž
5t135.1↔ Otv.rep.triešt.zl.v kĺbe humer.prox:dyn.kompr.skrutka v dl
5t135.3↔ Otv.rep.triešt.zl.v kĺbe humer.dist:dyn.kompr.skrut.v dlahe
5t135.e↔ Otv.rep.triešt.zl.v kĺbe krčok steh.k:dyn.kompr.skrutka v dl
5t135.f↔ Otv.rep.triešt.zl.v kĺbe femur prox:dyn.kompr.skrutka v dl
5t135.h↔ Otv.rep.triešt.zl.v kĺbe femur dist:dyn.kompr.skrutka v dl
5t135.k↔ Otv.rep.triešt.zl.v kĺb.obl.tibia prox:dyn.kompr.skrutka v dl
5t135.x Otv.rep.triešt.zl.v kĺbe ost.dlh.kosti:dyn.kompr.skrutka v dl
5t137.1↔ Otv.rep.triešt.zl.v kĺb.obl.humer.prox:zaist.intramed.kl
5t137.3↔ Otv.rep.triešt.zl.v kĺb.obl.humer.dist:zaist.intramed.kl
5t137.4↔ Otv.rep.triešt.zl.v kĺb.obl.radius prox:zaist.intramed.kl
5t137.6↔ Otv.rep.triešt.zl.v kĺb.obl.radius dist:zaist.intramed.kl
5t137.7↔ Otv.rep.triešt.zl.v kĺb.obl.ulna prox:zaist.intramed.kl
5t137.9↔ Otv.rep.triešt.zl.v kĺb.obl.ulna dist:zaist.intramed.kl
5t137.e↔ Otv.rep.triešt.zl.v kĺb.obl.krčok steh.k:zaist.intramed.kl
5t137.f↔ Otv.rep.triešt.zl.v kĺb.obl.femur prox:zaist.intramed.kl
5t137.h↔ Otv.rep.triešt.zl.v kĺb.obl.femur dist:zaist.intramed.kl
5t137.k↔ Otv.rep.triešt.zl.v kĺb.obl.tibia prox:zaist.intramed.kl
5t137.n↔ Otv.rep.triešt.zl.v kĺb.obl.tibia dist:zaist.intramed.kl
5t137.p↔ Otv.rep.triešt.zl.v kĺb.obl.fibula prox:zaist.intramed.kl
5t137.r↔ Otv.rep.triešt.zl.v kĺb.obl.fibula dist:zaist.intramed.kl
5t137.x Otv.rep.triešt.zl.v kĺb.obl.ost.dlhé kosti:zaist.intramed.kl
5t138.1↔ Otv.rep.triešt.zl.v kĺbe humer.prox:iM klin.so zaist.pre kĺb.k
5t138.3↔ Otv.rep.triešt.zl.v kĺbe humer.dist:iM klin.so zaist.pre kĺb.k
5t138.4↔ Otv.rep.triešt.zl.v kĺbe radius prox:iM klin.so zaist.pre kĺb.k
5t138.6↔ Otv.rep.triešt.zl.v kĺbe radius dist:iM klin.so zaist.pre kĺb.k
5t138.7↔ Otv.rep.triešt.zl.v kĺbe ulna prox:iM klin.so zaist.pre kĺb.k
5t138.9↔ Otv.rep.triešt.zl.v kĺbe ulna dist:iM klin.so zaist.pre kĺb.k
5t138.e↔ Otv.rep.triešt.zl.v kĺbe krčok steh.k:iM klin.so zaist.pre kĺb.k
5t138.f↔ Otv.rep.triešt.zl.v kĺbe femur prox:iM klin.so zaist.pre kĺb.k
5t138.h↔ Otv.rep.triešt.zl.v kĺbe femur dist:iM klin.so zaist.pre kĺb.k
5t138.j↔ Otv.rep.triešt.zl.v kĺbe patela:iM klin.so zaist.pre kĺb.k
5t138.k↔ Otv.rep.triešt.zl.v kĺbe tibia prox:iM klin.so zaist.pre kĺb.k
5t138.n↔ Otv.rep.triešt.zl.v kĺbe tibia dist:iM klin.so zaist.pre kĺb.k
5t138.p↔ Otv.rep.triešt.zl.v kĺbe fibula prox:iM klin.so zaist.pre kĺb.k
5t138.r↔ Otv.rep.triešt.zl.v kĺbe fibula dist:iM klin.so zaist.pre kĺb.k
5t138.x Otv.rep.triešt.zl.v kĺbe ost.dlhé kosti:iM klin.so zaist.pre kĺb.k
5t139.e↔ Otv.rep.triešt.zl.v kĺb.obl.krčok steh.k:transfix.klin.
5t139.f↔ Otv.rep.triešt.zl.v kĺb.obl.femur prox:transfix.klin.
5t139.h↔ Otv.rep.triešt.zl.v kĺb.obl.femur dist:transfix.klin.
5t139.k↔ Otv.rep.triešt.zl.v kĺb.obl.tibia prox:transfix.klin.
5t139.n↔ Otv.rep.triešt.zl.v kĺb.obl.tibia dist:transfix.klin.
5t13a.1↔ Otv.rep.triešt.zl.v kĺb.obl.humer.prox:intramed.drôt a prút
5t13a.3↔ Otv.rep.triešt.zl.v kĺb.obl.humer.dist:intramed.drôt a prút
5t13a.4↔ Otv.rep.triešt.zl.v kĺb.obl.radius prox:intramed.drôt a prút
5t13a.6↔ Otv.rep.triešt.zl.v kĺb.obl.radius dist:intramed.drôt a prút
5t13a.7↔ Otv.rep.triešt.zl.v kĺb.obl.ulna prox:intramed.drôt a prút
5t13a.9↔ Otv.rep.triešt.zl.v kĺb.obl.ulna dist:intramed.drôt a prút
5t13a.e↔ Otv.rep.triešt.zl.v kĺb.obl.krčok steh.k:intramed.drôt a prút
5t13a.f↔ Otv.rep.triešt.zl.v kĺb.obl.femur prox:intramed.drôt a prút
5t13a.h↔ Otv.rep.triešt.zl.v kĺb.obl.femur dist:intramed.drôt a prút
5t13a.j↔ Otv.rep.triešt.zl.v kĺb.obl.patela:intramed.drôt a prút
5t13a.k↔ Otv.rep.triešt.zl.v kĺb.obl.tibia prox:intramed.drôt a prút
5t13a.n↔ Otv.rep.triešt.zl.v kĺb.obl.tibia dist:intramed.drôt a prút
5t13a.p↔ Otv.rep.triešt.zl.v kĺb.obl.fibula prox:intramed.drôt a prút
5t13a.r↔ Otv.rep.triešt.zl.v kĺb.obl.fibula dist:intramed.drôt a prút
5t13a.x Otv.rep.triešt.zl.v kĺb.obl.ost.dlhé kosti:intramed.drôt a prút
5t13b.1↔ Otv.rep.triešt.zl.v kĺb.obl.humer.prox:uhlo.stabil.dlahou
5t13b.3↔ Otv.rep.triešt.zl.v kĺb.obl.humer.dist:uhlo.stabil.dlahou
5t13b.4↔ Otv.rep.triešt.zl.v kĺb.obl.radius prox:uhlo.stabil.dlahou
5t13b.6↔ Otv.rep.triešt.zl.v kĺb.obl.radius dist:uhlo.stabil.dlahou
5t13b.7↔ Otv.rep.triešt.zl.v kĺb.obl.ulna prox:uhlo.stabil.dlahou
5t13b.9↔ Otv.rep.triešt.zl.v kĺb.obl.ulna dist:uhlo.stabil.dlahou
5t13b.e↔ Otv.rep.triešt.zl.v kĺb.obl.krčok steh.k:uhlo.stabil.dlahou
5t13b.f↔ Otv.rep.triešt.zl.v kĺb.obl.femur prox:uhlo.stabil.dlahou
5t13b.h↔ Otv.rep.triešt.zl.v kĺb.obl.femur dist:uhlo.stabil.dlahou
5t13b.k↔ Otv.rep.triešt.zl.v kĺb.obl.tibia prox:uhlo.stabil.dlahou
5t13b.n↔ Otv.rep.triešt.zl.v kĺb.obl.tibia dist:uhlo.stabil.dlahou
5t13b.p↔ Otv.rep.triešt.zl.v kĺb.obl.fibula prox:uhlo.stabil.dlahou
5t13b.r↔ Otv.rep.triešt.zl.v kĺb.obl.fibula dist:uhlo.stabil.dlahou
5t13b.x Otv.rep.triešt.zl.v kĺb.obl.ost.dlhé kosti:uhlo.stabil.dlahou
5t13c.1↔ Otv.rep.triešt.zl.v kĺb.obl.humer.prox:uhl./kondyl.dl
5t13c.3↔ Otv.rep.triešt.zl.v kĺb.obl.humer.dist:uhl./kondyl.dl
5t13c.e↔ Otv.rep.triešt.zl.v kĺb.obl.krčok steh.k:uhl./kondyl.dl
5t13c.f↔ Otv.rep.triešt.zl.v kĺb.obl.femur prox:uhl./kondyl.dl
5t13c.h↔ Otv.rep.triešt.zl.v kĺb.obl.femur dist:uhl./kondyl.dl
5t13c.k↔ Otv.rep.triešt.zl.v kĺb.obl.tibia prox:uhl./kondyl.dl
5t13c.x Otv.rep.triešt.zl.v kĺb.obl.ost.dlhé kosti:uhl./kondyl.dl
5t13d.h↔ Otv.rep.triešt.zl.v kĺb.obl.femur dist:skobou
5t13d.j↔ Otv.rep.triešt.zl.v kĺb.obl.patela:skobou
5t13d.k↔ Otv.rep.triešt.zl.v kĺb.obl.tibia prox:skobou
5t13d.n↔ Otv.rep.triešt.zl.v kĺb.obl.tibia dist:skobou
5t13d.p↔ Otv.rep.triešt.zl.v kĺb.obl.fibula prox:skobou
5t13d.r↔ Otv.rep.triešt.zl.v kĺb.obl.fibula dist:skobou
5t13d.x Otv.rep.triešt.zl.v kĺb.obl.ost.dlhé kosti:skobou
5t13v.1↔ Otv.rep.triešt.zl.v kĺb.obl.humer.prox:kruh.vonk.skel.fix
5t13v.3↔ Otv.rep.triešt.zl.v kĺb.obl.humer.dist:kruh.vonk.skel.fix
5t13v.4↔ Otv.rep.triešt.zl.v kĺb.obl.radius prox:kruh.vonk.skel.fix
5t13v.6↔ Otv.rep.triešt.zl.v kĺb.obl.radius dist:kruh.vonk.skel.fix
5t13v.7↔ Otv.rep.triešt.zl.v kĺb.obl.ulna prox:kruh.vonk.skel.fix
5t13v.9↔ Otv.rep.triešt.zl.v kĺb.obl.ulna dist:kruh.vonk.skel.fix
5t13v.e↔ Otv.rep.triešt.zl.v kĺb.obl.krčok steh.k:kruh.vonk.skel.fix
5t13v.f↔ Otv.rep.triešt.zl.v kĺb.obl.femur prox:kruh.vonk.skel.fix
5t13v.h↔ Otv.rep.triešt.zl.v kĺb.obl.femur dist:kruh.vonk.skel.fix
5t13v.j↔ Otv.rep.triešt.zl.v kĺb.obl.patela:kruh.vonk.sk.fix
5t13v.k↔ Otv.rep.triešt.zl.v kĺb.obl.tibia prox:kruh.vonk.skel.fix
5t13v.n↔ Otv.rep.triešt.zl.v kĺb.obl.tibia dist:kruh.vonk.skel.fix
5t13v.p↔ Otv.rep.triešt.zl.v kĺb.obl.fibula prox:kruh.vonk.skel.fix
5t13v.r↔ Otv.rep.triešt.zl.v kĺb.obl.fibula dist:kruh.vonk.sk.fix
5t13v.x Otv.rep.triešt.zl.v kĺb.obl.ost.dlhé kosti:kruh.vonk.sk.fix
5t13x.1↔ Otv.rep.triešt.zl.v kĺb.obl.humer.prox:iným osteos.m
5t13x.3↔ Otv.rep.triešt.zl.v kĺb.obl.humer.dist:iným osteos.m
5t13x.4↔ Otv.rep.triešt.zl.v kĺb.obl.radius prox:iným osteos.m
5t13x.6↔ Otv.rep.triešt.zl.v kĺb.obl.radius dist:iným osteos.m
5t13x.7↔ Otv.rep.triešt.zl.v kĺb.obl.ulna prox:iným osteos.m
5t13x.9↔ Otv.rep.triešt.zl.v kĺb.obl.ulna dist:iným osteos.m
5t13x.e↔ Otv.rep.triešt.zl.v kĺb.obl.krčok steh.k:iným osteos.m
5t13x.f↔ Otv.rep.triešt.zl.v kĺb.obl.femur prox:iným osteos.m
5t13x.h↔ Otv.rep.triešt.zl.v kĺb.obl.femur dist:iným osteos.m
5t13x.j↔ Otv.rep.triešt.zl.v kĺb.obl.patela:iným osteos.m
5t13x.k↔ Otv.rep.triešt.zl.v kĺb.obl.tibia prox:iným osteos.m
5t13x.n↔ Otv.rep.triešt.zl.v kĺb.obl.tibia dist:iným osteos.m
5t13x.p↔ Otv.rep.triešt.zl.v kĺb.obl.fibula prox:iným osteos.m
5t13x.r↔ Otv.rep.triešt.zl.v kĺb.obl.fibula dist:iným osteos.m
5t13x.x Otv.rep.triešt.zl.v kĺb.obl.ost.dlhé kosti:iným osteos.m
5t13z.1↔ Otv.rep.triešt.zl.v kĺb.obl.humer.prox:resorb.mat

5t13z.3↔	Otv.rep.triešt.zl.v kĺb.obl.humer.dist:resorb.mat
5t13z.4↔	Otv.rep.triešt.zl.v kĺb.obl.radius prox:resorb.mat
5t13z.6↔	Otv.rep.triešt.zl.v kĺb.obl.radius dist:resorb.mat
5t13z.7↔	Otv.rep.triešt.zl.v kĺb.obl.ulna prox:resorb.mat
5t13z.9↔	Otv.rep.triešt.zl.v kĺb.obl.ulna dist:resorb.mat
5t13z.e↔	Otv.rep.triešt.zl.v kĺb.obl.krčok steh.k:resorb.mat
5t13z.f↔	Otv.rep.triešt.zl.v kĺb.obl.femur prox:resorb.mat
5t13z.h↔	Otv.rep.triešt.zl.v kĺb.obl.femur dist:resorb.mat
5t13z.j↔	Otv.rep.triešt.zl.v kĺb.obl.patela:resorb.mat
5t13z.k↔	Otv.rep.triešt.zl.v kĺb.obl.tibia prox:resorb.mat
5t13z.n↔	Otv.rep.triešt.zl.v kĺb.obl.tibia dist:resorb.mat
5t13z.p↔	Otv.rep.triešt.zl.v kĺb.obl.fibula prox:resorb.mat
5t13z.r↔	Otv.rep.triešt.zl.v kĺb.obl.fibula dist:resorb.mat
5t13z.x	Otv.rep.triešt.zl.v kĺb.obl.ost.dlhé kosti:resorb.mat
5t140.0↔	Otv.repoz.jednoduch.zl:klavikula:bez osteosyntézy
5t140.a↔	Otv.repoz.jedn.zl:karpálne k.:bez osteosyntézy
5t140.b↔	Otv.repoz.jedn.zl:metakarp.k.:bez osteosyntézy
5t140.c↔	Otv.repoz.jedn.zl:falangy pr.ruky:bez osteosyntézy
5t140.u↔	Otv.repoz.jedn.zl:tarzálne k.:bez osteosyntézy
5t140.v↔	Otv.repoz.jedn.zl:metatarz.k.:bez osteosyntézy
5t140.w↔	Otv.repoz.jedn.zl:falangy pr.nohy:bez osteosyntézy
5t140.x	Otv.repoz.jedn.zl:ost.malé k:bez osteosyntézy
5t140.z↔	Otv.repoz.jedn.zl:skapula:bez osteosyntézy
5t141.0↔	Otv.repoz.jedn.zlom:klavikula:skrutkou
5t141.a↔	Otv.repoz.jedn.zlom:karpálne k.:skrutkou
5t141.b↔	Otv.repoz.jedn.zlom:metakarp.k.:skrutkou
5t141.c↔	Otv.repoz.jedn.zlom:falangy pr.ruky:skrutkou
5t141.u↔	Otv.repoz.jednoduch.zlom:tarzálne k.:skrutkou
5t141.v↔	Otv.repoz.jedn.zlom:metatarz.k.:skrutkou
5t141.w↔	Otv.repoz.jedn.zlom:falangy pr.nohy:skrutkou
5t141.x	Otv.repoz.jedn.zlom:ost.malé k:skrutkou
5t141.z↔	Otv.repoz.jedn.zlom:skapula:skrutkou
5t143.0↔	Otv.repoz.jedn.zl:klavikula:štandard.dlahou
5t143.a↔	Otv.repoz.jedn.zl:karpálne k.:štandard.dlahou
5t143.b↔	Otv.repoz.jedn.zl:metakarp.k.:štandard.dlahou
5t143.c↔	Otv.repoz.jedn.zl:falangy pr.ruky:štandard.dlahou
5t143.u↔	Otv.repoz.jedn.zl:tarzálne k.:štandard.dlahou
5t143.v↔	Otv.repoz.jedn.zl:metatarz.k.:štandard.dlahou
5t143.w↔	Otv.repoz.jedn.zl:falangy pr.nohy:štandard.dlahou
5t143.x	Otv.repoz.jedn.zl:ost.malé k:štandard.dlahou
5t143.z↔	Otv.repoz.jedn.zl:skapula:štandard.dlahou
5t144.0↔	Otv.repoz.jedn.zlom:klavikula:drôt/serkláž
5t144.a↔	Otv.repoz.jedn.zlom:karpálne k.:drôt/serkláž
5t144.b↔	Otv.repoz.jedn.zlom:metakarp.k.:drôt/serkláž
5t144.c↔	Otv.repoz.jedn.zlom:falangy pr.ruky:drôt/serkláž
5t144.u↔	Otv.repoz.jedn.zlom:tarzálne k.:drôt/serkláž
5t144.v↔	Otv.repoz.jedn.zlom:metatarz.k.:drôt/serkláž
5t144.w↔	Otv.repoz.jedn.zlom:falangy pr.nohy:drôt/serkláž
5t144.x	Otv.repoz.jedn.zlom:ost.malé k:drôt/serkláž
5t144.z↔	Otv.repoz.jedn.zlom:skapula:drôt/serkláž
5t14a.0↔	Otv.repoz.jedn.zl:klavikula:iM drôt,prút
5t14a.x	Otv.repoz.jedn.zl:ost.malé k:iM drôt,prút
5t14b.0↔	Otv.repoz.jedn.zl:klavikula:uhlo.stabil.dlahou
5t14b.a↔	Otv.repoz.jedn.zl:karpálne k.:uhlo.stabil.dlahou
5t14b.b↔	Otv.repoz.jedn.zl:metakarp.k.:uhlo.stabil.dlahou
5t14b.c↔	Otv.repoz.jedn.zl:falangy pr.ruky:uhlo.stabil.dlahou
5t14b.u↔	Otv.repoz.jedn.zl:tarzálne k.:uhlo.stabil.dlahou
5t14b.v↔	Otv.repoz.jedn.zl:metatarz.k.:uhlo.stabil.dlahou
5t14b.w↔	Otv.repoz.jedn.zl:falangy pr.nohy:uhlo.stabil.dlahou
5t14b.x	Otv.repoz.jedn.zl:ost.malé k:uhlo.stabil.dlahou
5t14b.z↔	Otv.repoz.jedn.zl:skapula:uhlo.stabil.dlahou
5t14d.0↔	Otv.repoz.jedn.zlom:klavikula:skobou
5t14d.u↔	Otv.repoz.jedn.zlom:tarzálne k.:skobou
5t14d.v↔	Otv.repoz.jedn.zlom:metatarz.k.:skobou
5t14d.x	Otv.repoz.jedn.zlom:ost.malé k:skobou
5t14d.z↔	Otv.repoz.jedn.zlom:skapula:skobou
5t14t.0↔	Otv.repoz.jedn.zl:klavikula:vonk.skelet.fix
5t14t.a↔	Otv.repoz.jedn.zl:karpálne k.:vonk.skelet.fix
5t14t.b↔	Otv.repoz.jedn.zl:metakarp.k.:vonk.skelet.fix
5t14t.c↔	Otv.repoz.jedn.zl:falangy pr.ruky:vonk.skelet.fix
5t14t.u↔	Otv.repoz.jedn.zl:tarzálne k.:vonk.skelet.fix
5t14t.v↔	Otv.repoz.jedn.zl:metatarz.k.:vonk.skelet.fix
5t14t.w↔	Otv.repoz.jedn.zl:falangy pr.nohy:vonk.skelet.fix
5t14t.x	Otv.repoz.jedn.zl:ost.malé k:vonk.skelet.fix
5t14t.z↔	Otv.repoz.jedn.zl:skapula:vonk.skelet.fix
5t14v.a↔	Otv.repoz.jedn.zl:karpálne k.:kruh.vonk.skelet.fix
5t14v.b↔	Otv.repoz.jedn.zl:metakarp.k.:kruh.vonk.skelet.fix
5t14v.u↔	Otv.repoz.jedn.zl:tarzálne k.:kruh.vonk.skelet.fix
5t14v.v↔	Otv.repoz.jedn.zl:metatarz.k.:kruh.vonk.skelet.fix
5t14v.x	Otv.repoz.jedn.zl:ost.malé k:kruh.vonk.skelet.fix
5t14x.0↔	Otv.repoz.jedn.zl:klavikula:iným osteos.m
5t14x.a↔	Otv.repoz.jedn.zl:karpálne k.:iným osteos.m
5t14x.b↔	Otv.repoz.jedn.zl:metakarp.k.:iným osteos.m
5t14x.c↔	Otv.repoz.jedn.zl:falangy pr.ruky:iným osteos.m
5t14x.u↔	Otv.repoz.jedn.zl:tarzálne k.:iným osteos.m
5t14x.v↔	Otv.repoz.jedn.zl:metatarz.k.:iným osteos.m
5t14x.w↔	Otv.repoz.jedn.zl:falangy pr.nohy:iným osteos.m
5t14x.x	Otv.repoz.jedn.zl:ost.malé k:iným osteos.m
5t14x.z↔	Otv.repoz.jedn.zl:skapula:iným osteos.m
5t14z.0↔	Otv.repoz.jedn.zl:klavikula:rezorb.mat
5t14z.a↔	Otv.repoz.jedn.zl:karpálne k.:rezorb.mat
5t14z.b↔	Otv.repoz.jedn.zl:metakarp.k.:rezorb.mat
5t14z.c↔	Otv.repoz.jedn.zl:falangy pr.ruky:rezorb.mat
5t14z.j↔	Otv.rep.jedn.zl:patela:rezorb.mat
5t14z.u↔	Otv.repoz.jedn.zl:tarzálne k.:rezorb.mat
5t14z.v↔	Otv.repoz.jedn.zl:metatarz.k.:rezorb.mat
5t14z.w↔	Otv.repoz.jedn.zl:falangy pr.nohy:rezorb.mat
5t14z.x	Otv.repoz.jedn.zl:ost.malé k:rezorb.mat
5t14z.z↔	Otv.repoz.jedn.zl:skapula:rezorb.mat
5t150.0↔	Otv.repoz.triešt.zl:klavikula:bez osteosyntézy
5t150.a↔	Otv.repoz.triešt.zl:karpálne k.:bez osteosyntézy
5t150.b↔	Otv.repoz.triešt.zl:metakarp.k.:bez osteosyntézy
5t150.c↔	Otv.repoz.triešt.zl:falangy pr.ruky:bez osteosyntézy
5t150.u↔	Otv.repoz.triešt.zl:tarzálne k.:bez osteosyntézy
5t150.v↔	Otv.repoz.triešt.zlom:metatarz.k.:bez osteosyntézy
5t150.w↔	Otv.repoz.triešt.zl:falangy pr.nohy:bez osteosyntézy
5t150.x	Otv.repoz.triešt.zl:ost.malé k:bez osteosyntézy
5t150.z↔	Otv.repoz.triešt.zl:skapula:bez osteosyntézy
5t151.0↔	Otv.repoz.triešt.zlom:klavikula:skrutkou
5t151.a↔	Otv.repoz.triešt.zl:karpálne k.:skrutkou
5t151.b↔	Otv.repoz.triešt.zl:metakarp.k.:skrutkou
5t151.c↔	Otv.repoz.triešt.zl:falangy pr.ruky:skrutkou
5t151.u↔	Otv.repoz.triešt.zl:tarzálne k.:skrutkou
5t151.v↔	Otv.repoz.triešt.zl:metatarz.k.:skrutkou
5t151.w↔	Otv.repoz.triešt.zl:falangy pr.nohy:skrutkou
5t151.x	Otv.repoz.triešt.zl:ost.malé k:skrutkou
5t151.z↔	Otv.repoz.triešt.zl:skapula:skrutkou
5t153.0↔	Otv.repoz.triešt.zl:klavikula:štand.dlahou
5t153.a↔	Otv.repoz.triešt.zl:karpálne k.:štand.dlahou
5t153.b↔	Otv.repoz.triešt.zl:metakarp.k.:štand.dlahou
5t153.c↔	Otv.repoz.triešt.zl:falangy pr.ruky:štand.dlahou
5t153.u↔	Otv.repoz.triešt.zl:tarzálne k.:štand.dlahou
5t153.v↔	Otv.repoz.triešt.zl:metatarz.k.:štand.dlahou
5t153.w↔	Otv.repoz.triešt.zl:falangy pr.nohy:štand.dlahou
5t153.x	Otv.repoz.triešt.zl:ost.malé k:štand.dlahou
5t153.z↔	Otv.repoz.triešt.zl:skapula:štand.dlahou
5t154.0↔	Otv.repoz.triešt.zl:klavikula:drôt/serkláž
5t154.a↔	Otv.repoz.triešt.zl:karpálne k.:drôt/serkláž
5t154.b↔	Otv.repoz.triešt.zl:metakarp.k.:drôt/serkláž
5t154.c↔	Otv.repoz.triešt.zl:falangy pr.ruky:drôt/serkláž
5t154.u↔	Otv.repoz.triešt.zl:tarzálne k.:drôt/serkláž
5t154.v↔	Otv.repoz.triešt.zl:metatarz.k.:drôt/serkláž
5t154.w↔	Otv.repoz.triešt.zl:falangy pr.nohy:drôt/serkláž
5t154.x	Otv.repoz.triešt.zl:ost.malé k:drôt/serkláž
5t154.z↔	Otv.repoz.triešt.zl:skapula:drôt/serkláž
5t15b.0↔	Otv.repoz.triešt.zl:klavikula:uhlo.stabil.dlahou
5t15b.a↔	Otv.repoz.triešt.zl:karpálne k.:uhlo.stabil.dlahou
5t15b.b↔	Otv.repoz.triešt.zl:metakarp.k.:uhlo.stabil.dlahou
5t15b.c↔	Otv.repoz.triešt.zl:falangy pr.ruky:uhlo.stabil.dlahou
5t15b.u↔	Otv.repoz.triešt.zl:tarzálne k.:uhlo.stabil.dlahou

5t15b.v↔	Otv.repoz.triešt.zl:metatarz.k.:uhlo.stabil.dlahou
5t15b.w↔	Otv.repoz.triešt.zl:falangy pr.nohy:uhlo.stabil.dlahou
5t15b.x	Otv.repoz.triešt.zl:ost.malé k:uhlo.stabil.dlahou
5t15b.z↔	Otv.repoz.triešt.zl:skapula:uhlo.stabil.dlahou
5t15d.0↔	Otv.repoz.triešt.zlom.:klavikula:skobou
5t15d.u↔	Otv.repoz.triešt.zlom.:tarzálne k.:skobou
5t15d.v↔	Otv.repoz.triešt.zlom.:metatarz.k.:skobou
5t15d.x	Otv.repoz.triešt.zlom.:ost.malé k:skobou
5t15d.z↔	Otv.repoz.triešt.zlom.:skapula:skobou
5t15v.a↔	Otv.repoz.triešt.zlom:karpálne k.:kruh.vonk.skelet.fix.
5t15v.b↔	Otv.repoz.triešt.zlom:metakarp.k.:kruh.vonk.skelet.fix.
5t15v.u↔	Otv.repoz.triešt.zlom:tarzálne k.:kruh.vonk.skelet.fix.
5t15v.v↔	Otv.repoz.triešt.zlom:metatarz.k.:kruh.vonk.skelet.fix.
5t15v.x	Otv.repoz.triešt.zlom:ost.malé k:kruh.vonk.skelet.fix.
5t15x.0↔	Otv.repoz.triešt.zl:klavikula:iným osteos.m
5t15x.a↔	Otv.repoz.triešt.zl:karpálne k.:iným osteos.m
5t15x.b↔	Otv.repoz.triešt.zl:metakarp.k.:iným osteos.m
5t15x.c↔	Otv.repoz.triešt.zl:falangy pr.ruky:iným osteos.m
5t15x.u↔	Otv.repoz.triešt.zl:tarzálne k.:iným osteos.m
5t15x.v↔	Otv.repoz.triešt.zl:metatarz.k.:iným osteos.m
5t15x.w↔	Otv.repoz.triešt.zl:falangy pr.nohy:iným osteos.m
5t15x.x	Otv.repoz.triešt.zl:ost.malé k:iným osteos.m
5t15x.z↔	Otv.repoz.triešt.zl:skapula:iným osteos.m
5t15z.0↔	Otv.repoz.triešt.zl:klavikula:rezorb.mat
5t15z.a↔	Otv.repoz.triešt.zl:karpálne k.:rezorb.mat
5t15z.b↔	Otv.repoz.triešt.zl:metakarp.k.:rezorb.mat
5t15z.c↔	Otv.repoz.triešt.zl:falangy pr.ruky:rezorb.mat
5t15z.u↔	Otv.repoz.triešt.zl:tarzálne k.:rezorb.mat
5t15z.v↔	Otv.repoz.triešt.zl:metatarz.k.:rezorb.mat
5t15z.w↔	Otv.repoz.triešt.zl:falangy pr.nohy:rezorb.mat
5t15z.x	Otv.repoz.triešt.zl:ost.malé k:rezorb.mat
5t15z.z↔	Otv.repoz.triešt.zl:skapula:rezorb.mat
5t16s.0↔	Otv.repoz.zlom.talu bez osteosyntézy
5t16s.1↔	Otv.repoz.zlom. talu:osteosyntéza skrutkou
5t16s.3↔	Otv.repoz.zlom.talu:osteosyntéza štand.dlahou
5t16s.4↔	Otv.repoz.zlom. talu:osteosyntéza drôtom/ťah.serklážou
5t16s.b↔	Otv.repoz.zlom.talu:osteosyntéza uhlovostabilnou dlahou
5t16s.d↔	Otv.repoz.zlom.talu:osteosyntéza skobou
5t16s.v↔	Otv.repoz.zlom.talu:osteosyntéza kruh.vonkaj.fixátor
5t16s.x↔	Otv.repoz.zlom.talu:osteosyntéza iným osteosy.mat.
5t16s.z↔	Otv.repoz.zlom.talu:osteosyntéza resorb.materiálom
5t16t.0↔	Otv.repoz.zlom.kalkanea bez osteosyntézy
5t16t.1↔	Otv.repoz.zlom.kalkanea:osteosyntéza skrutkou
5t16t.3↔	Otv.repoz.zlom.kalkanea:osteosyntéza štand.dlahou
5t16t.4↔	Otv.repoz.zlom.kalkanea:osteosyntéza drôtom/ťah.serkl.
5t16t.7↔	Otv.repoz.zlom.kalkanea:osteosyntéza zaisteným klincom
5t16t.b↔	Otv.repoz.zlom.kalkanea:osteosyntéza uhlovostab.dlahou
5t16t.d↔	Otv.repoz.zlom.kalkanea:osteosyntéza skobou
5t16t.v↔	Otv.repoz.zlom.kalkanea:osteosy.kruh.vonkaj.fixátor
5t16t.x↔	Otv.repoz.zlom.kalkanea:osteosyn.iným osteosynt.mat.
5t16t.z↔	Otv.repoz.zlom.kalkanea:osteosyn.resorbovateľ.materiálom
5t172	Otv.repoz.zl.panv.kostí a panv.kruhu:drôtom
5t174	Otv.rep.zl.panv.kostí a panv.kruhu:ťahovou/serklážou
5t17g	Otv.rep.zl.panv.kostí a panvového kruhu:závitnicou
5t17h	Otv.rep.zlom.:okraj panv.kostí:skrutkou
5t17k	Otv.rep.zlom:zadná č.panv.kruhu:skrutkou
5t17n	Otv.rep.zlom:pred. č.panv.kruhu:uhlovost.dl
5t17o	Otv.rep.zlom:zadná č.panv.kruhu:uhlovost.dl
5t17r	Otv.repoz.zlom:predná č.panv.kruhu:dlahou
5t17s	Otv.rep.zlom: zadná č.panv.kruhu:dlahou
5t17t	Otv.rep.zlom.panv.kostí a panv.kruhu:vonk.skelet.fix.
5t17u	Otv.rep.panv.kostí a panv.kruhu:vnút.skeletár.fixátorom
5t17x	Otv.rep.zl.panv.kostí a panv.kruhu:iným osteos.m.
5t17z	Otv.rep.zl.panv.kostí a panv.kruhu:resorb.mat.
5t18i↔	Otv.repoz.zl:predná č.acetabula a hlavy femuru:skrutkou
5t18j↔	Otv.repoz.zl:zadná č.acetabula a hlavy femuru:skrutkou
5t18n↔	Otv.repoz.zl:pred.č.acetabula a hl.femuru:uhlo.stab.dlahou
5t18o↔	Otv.repoz.zl:zad.č.acetabula a hlavy femoru:uhlo.stabil.dl.
5t18p↔	Otv.repoz.zl:predná č.acetabula a hlavy femuru:dlahou
5t18q↔	Otv.repoz.zl:zadná č.acetabula a hlavy femuru:dlahou
5t18t↔	Otv.rep.zl.acetabula a hlavy femuru:vonk.skelet.fixátorom
5t18x↔	Otv.rep.zl.acetabula a hlavy femuru:iným osteos.mat.
5t18y↔	Otv.rep.zl.acetabula a hlavy femuru:bližšie nešpec.mat.
5t190.0↔	Otv.rep.luxácie:humeroglenoid.kĺb:bez osteosyn.
5t190.1↔	Otv.rep.luxácie:akromioklavikulárny kĺb:bez osteos.
5t190.2↔	Otv.rep.luxácie:torakoskap.kĺb:bez osteosyntézy
5t190.3↔	Otv.rep.luxácie:sternoklavikulárny kĺb:bez osteos
5t190.4↔	Otv.rep.luxácie:lakťový kĺb:bez osteosyntézy
5t190.5↔	Otv.rep.luxácie:prox.radioulnárny kĺb:bez osteos.
5t190.6↔	Otv.rep.luxácie:dist.radioulnárny kĺb:bez osteos.
5t190.8↔	Otv.rep.luxácie:radiokarpál.kĺb:bez osteosyntézy
5t190.9↔	Otv.rep.luxácie:ulnokarpálny kĺb:bez osteosyntézy
5t190.a↔	Otv.rep.luxácie:karpálne kĺby:bez osteosyntézy
5t190.c↔	Otv.rep.luxácie:metakarpofalangeálny kĺb:bez osteos.
5t190.d↔	Otv.rep.luxácie:interfalang.kĺb ruky:bez osteosynt.
5t190.e↔	Otv.rep.luxácie:iliosakrálny kĺb:bez osteosyntézy
5t190.f	Otv.rep.luxácie:symfýza:bez osteosyntézy
5t190.g↔	Otv.rep.luxácie:bedrový kĺb:bez osteosyntézy
5t190.h↔	Otv.rep.luxácie:kolenný kĺb:bez osteosyntézy
5t190.j↔	Otv.rep.luxácie:prox.tibiofibulárny kĺb:bez osteos.
5t190.k↔	Otv.rep.luxácie:členkový kĺb horný:bez osteosyn.
5t190.m↔	Otv.rep.luxácie:členkový kĺb dolný:bez osteosyn.
5t190.n↔	Otv.rep.luxácie:tarzálne kĺby:bez osteosyntézy
5t190.p↔	Otv.rep.luxácie:tarzometatarzálne kĺby:bez osteos
5t190.q↔	Otv.rep.luxácie:metatarzofalang.kĺ..:bez osteosyn.
5t190.r↔	Otv.rep.luxácie:interfalangeálny kĺb nohy:bez osteos.
5t190.x	Otv.rep.luxácie:ostatné kĺby:bez osteosyntézy
5t191.0↔	Otv.rep.luxácie:humeroglenoid.kĺb:skrutkou
5t191.1↔	Otv.rep.luxácie:akromioklavikulárny kĺb:skrutkou
5t191.2↔	Otv.rep.luxácie:torakoskap.kĺb:skrutkou
5t191.3↔	Otv.rep.luxácie:sternoklavikulárny kĺb:skrutkou
5t191.4↔	Otv.rep.luxácie:lakťový kĺb:skrutkou
5t191.5↔	Otv.rep.luxácie:prox.radioulnárny kĺb:skrutkou
5t191.6↔	Otv.rep.luxácie:dist.radioulnárny kĺb:skrutkou
5t191.8↔	Otv.rep.luxácie:radiokarpál.kĺb:skrutkou
5t191.9↔	Otv.rep.luxácie:ulnokarpálny kĺb:skrutkou
5t191.a↔	Otv.rep.luxácie:karpálne kĺby:skrutkou
5t191.c↔	Otv.rep.luxácie:metakarpofalangeálny kĺb:skrutkou
5t191.d↔	Otv.rep.luxácie:interfalang.kĺb ruky:skrutkou
5t191.e↔	Otv.rep.luxácie:iliosakrálny kĺb:skrutkou
5t191.f	Otv.rep.luxácie:symfýza:skrutkou
5t191.g↔	Otv.rep.luxácie:bedrový kĺb:skrutkou
5t191.h↔	Otv.rep.luxácie:kolenný kĺb:skrutkou
5t191.j↔	Otv.rep.luxácie:prox.tibiofibulárny kĺb:skrutkou
5t191.k↔	Otv.rep.luxácie:členkový kĺb horný:skrutkou
5t191.m↔	Otv.rep.luxácie:členkový kĺb dolný:skrutkou
5t191.n↔	Otv.rep.luxácie:tarzálne kĺby:skrutkou
5t191.p↔	Otv.rep.luxácie:tarzometatarzálne kĺby:skrutkou
5t191.q↔	Otv.rep.luxácie:metatarzofalang.kĺb:skrutkou
5t191.r↔	Otv.rep.luxácie:interfalangeálny kĺb nohy:skrutkou
5t191.x	Otv.rep.luxácie:ostatné kĺby:skrutkou
5t193.0↔	Otv.rep.luxácie:humeroglenoid.kĺb:skrutkou
5t193.1↔	Otv.rep.luxácie:akromioklavikulárny kĺb:skrutkou
5t193.2↔	Otv.rep.luxácie:torakoskap.kĺb:skrutkou
5t193.3↔	Otv.rep.luxácie:sternoklavikulárny kĺb:skrutkou
5t193.4↔	Otv.rep.luxácie:lakťový kĺb:skrutkou
5t193.5↔	Otv.rep.luxácie:prox.radioulnárny kĺb:skrutkou
5t193.6↔	Otv.rep.luxácie:dist.radioulnárny kĺb:skrutkou
5t193.8↔	Otv.rep.luxácie:radiokarpál.kĺb:skrutkou
5t193.9↔	Otv.rep.luxácie:ulnokarpálny kĺb:skrutkou
5t193.a↔	Otv.rep.luxácie:karpálne kĺby:skrutkou
5t193.c↔	Otv.rep.luxácie:metakarpofalangeálny kĺb:skrutkou
5t193.d↔	Otv.rep.luxácie:interfalang.kĺb ruky:skrutkou
5t193.e↔	Otv.rep.luxácie:iliosakrálny kĺb:skrutkou
5t193.f	Otv.rep.luxácie:symfýza:skrutkou
5t193.g↔	Otv.rep.luxácie:bedrový kĺb:skrutkou
5t193.h↔	Otv.rep.luxácie:kolenný kĺb:skrutkou
5t193.j↔	Otv.rep.luxácie:prox.tibiofibulárny kĺb:skrutkou
5t193.k↔	Otv.rep.luxácie:členkový kĺb horný:skrutkou
5t193.m↔	Otv.rep.luxácie:členkový kĺb dolný:skrutkou

5t193.n↔	Otv.rep.luxácie:tarzálne kĺby:skrutkou
5t193.p↔	Otv.rep.luxácie:tarzometatarzálne kĺby:skrutkou
5t193.q↔	Otv.rep.luxácie:metatarzofalang.kĺb:skrutkou
5t193.r↔	Otv.rep.luxácie:interfalangeálny kĺb nohy:skrutkou
5t193.x	Otv.rep.luxácie:ostatné kĺby:skrutkou
5t194.0↔	Otv.rep.luxácie:humeroglenoid.kĺb:drôt/serkláž
5t194.1↔	Otv.rep.luxácie:akromioklavikulárny kĺb:drôt/serkláž
5t194.2↔	Otv.rep.luxácie:torakoskap.kĺb:drôt/serkláž
5t194.3↔	Otv.rep.luxácie:sternoklavikulárny kĺb:drôt/serkláž
5t194.4↔	Otv.rep.luxácie:lakťový kĺb:drôt/serkláž
5t194.5↔	Otv.rep.luxácie:prox.radioulnárny kĺb:drôt/serkláž
5t194.6↔	Otv.rep.luxácie:dist.radioulnárny kĺb:drôt/serkláž
5t194.8↔	Otv.rep.luxácie:radiokarpál.kĺb:drôt/serkláž
5t194.9↔	Otv.rep.luxácie:ulnokarpálny kĺb:drôt/serkláž
5t194.a↔	Otv.rep.luxácie:karpálne kĺby:drôt/serkláž
5t194.c↔	Otv.rep.luxácie:metakarpofalangeálny kĺb:drôt/serkláž
5t194.d↔	Otv.rep.luxácie:interfalang.kĺb ruky:drôt/serkláž
5t194.e↔	Otv.rep.luxácie:iliosakrálny kĺb:drôt/serkláž
5t194.f	Otv.rep.luxácie:symfýza:drôt/serkláž
5t194.g↔	Otv.rep.luxácie:bedrový kĺb:drôt/serkláž
5t194.h↔	Otv.rep.luxácie:kolenný kĺb:drôt/serkláž
5t194.j↔	Otv.rep.luxácie:prox.tibiofibulárny kĺb:drôt/serkláž
5t194.k↔	Otv.rep.luxácie:členkový kĺb horný:drôt/serkláž
5t194.m↔	Otv.rep.luxácie:členkový kĺb dolný:drôt/serkláž
5t194.n↔	Otv.rep.luxácie:tarzálne kĺby:drôt/serkláž
5t194.p↔	Otv.rep.luxácie:tarzometatarzálne kĺby:drôt/serkláž
5t194.q↔	Otv.rep.luxácie:metatarzofalang.kĺb:drôt/serkláž
5t194.r↔	Otv.rep.luxácie:interfalangeálny kĺb nohy:drôt/serkláž
5t194.x	Otv.rep.luxácie:ostatné kĺby:drôt/serkláž
5t199.h↔	Otv.rep.luxácie:kolenný kĺb:transfix.klincom
5t199.j↔	Otv.rep.luxácie:prox.tibiofibulárny kĺb:transfix.klincom
5t199.k↔	Otv.rep.luxácie:členkový kĺb horný:transfix.klincom
5t199.m↔	Otv.rep.luxácie:členkový kĺb dolný:transfix.klincom
5t199.x	Otv.rep.luxácie:ostatné kĺby:transfix.klincom
5t19a.0↔	Otv.rep.luxácie:humeroglenoid.kĺb:intramedul.klin
5t19a.1↔	Otv.rep.luxácie:akromioklavikulárny kĺb:intramedul.klin
5t19a.3↔	Otv.rep.luxácie:sternoklavikulárny kĺb:intramedul.klin
5t19a.4↔	Otv.rep.luxácie:lakťový kĺb:intramedul.klinom
5t19a.5↔	Otv.rep.luxácie:prox.radioulnárny kĺb:intramedul.klin
5t19a.6↔	Otv.rep.luxácie:dist.radioulnárny kĺb:intramedul.klin
5t19a.8↔	Otv.rep.luxácie: radiokarpálny kĺb:intramedul.klin
5t19a.9↔	Otv.rep.luxácie:ulnokarpálny kĺb:intramedul.klin
5t19a.a↔	Otv.rep.luxácie:karpálne kĺby:intramedul.klin
5t19a.c↔	Otv.rep.luxácie:metakarpofalangeálny kĺb:intramedul.klin
5t19a.d↔	Otv.rep.luxácie:interfalang.kĺb ruky:intramedulár.klin
5t19a.g↔	Otv.rep.luxácie:bedr.kĺb:intramedulárnym klin
5t19a.h↔	Otv.rep.luxácie:kolen.kĺb:intramedulár.klin
5t19a.j↔	Otv.rep.luxácie:prox.tibiofibulárny kĺb:intramedul.klin
5t19a.k↔	Otv.rep.luxácie:členk.kĺb horný:intramedul.klin
5t19a.m↔	Otv.rep.luxácie:členk.kĺb dolný:intramedul.klin
5t19a.p↔	Otv.rep.luxácie:tarzometatarzálne kĺby:intramedul.klin
5t19a.q↔	Otv.rep.luxácie:metatarzofalang.kĺ.:intramedul.klin
5t19a.r↔	Otv.rep.luxácie:interfalangeál.kĺb nohy:intramedul.klin
5t19a.x	Otv.rep.luxácie:ostatné kĺby:intramedul.klin
5t19b.0↔	Otv.rep.luxácie:humeroglenoid.kĺb:uhlo.stabil.dlahou
5t19b.1↔	Otv.rep.luxácie:akromioklavikulárny kĺb:uhlo.stabil.dlahou
5t19b.2↔	Otv.rep.luxácie:torakoskap.kĺb:uhlo.stabil.dlahou
5t19b.3↔	Otv.rep.luxácie:sternoklavikulárny kĺb:uhlo.stabil.dlahou
5t19b.4↔	Otv.rep.luxácie:lakťový kĺb:uhlo.stabil.dlahou
5t19b.5↔	Otv.rep.luxácie:prox.radioulnárny kĺb:uhlo.stabil.dlahou
5t19b.6↔	Otv.rep.luxácie:dist.radioulnárny kĺb:uhlo.stabil.dlahou
5t19b.8↔	Otv.rep.luxácie:radiokarpál.kĺb:uhlo.stabil.dlahou
5t19b.9↔	Otv.rep.luxácie:ulnokarpálny kĺb:uhlo.stabil.dlahou
5t19b.a↔	Otv.rep.luxácie:karpálne kĺby:uhlo.stabil.dlahou
5t19b.c↔	Otv.rep.luxácie:metakarpofalangeálny kĺb:uhlo.stabil.dlahou
5t19b.d↔	Otv.rep.luxácie:interfalang.kĺb ruky:uhlo.stabil.dlahou
5t19b.e↔	Otv.rep.luxácie:iliosakrálny kĺb:uhlo.stabil.dlahou
5t19b.f	Otv.rep.luxácie:symfýza:uhlo.stabil.dlahou
5t19b.g↔	Otv.rep.luxácie:bedrový kĺb:uhlo.stabil.dlahou
5t19b.h↔	Otv.rep.luxácie:kolenný kĺb:uhlo.stabil.dlahou
5t19b.j↔	Otv.rep.luxácie:prox.tibiofibulárny kĺb:uhlo.stabil.dlahou
5t19b.k↔	Otv.rep.luxácie:členkový kĺb horný:uhlo.stabil.dlahou
5t19b.m↔	Otv.rep.luxácie:členkový kĺb dolný:uhlo.stabil.dlahou
5t19b.n↔	Otv.rep.luxácie:tarzálne kĺby:uhlo.stabil.dlahou
5t19b.p↔	Otv.rep.luxácie:tarzometatarzálne kĺby:uhlo.stabil.dlahou
5t19b.q↔	Otv.rep.luxácie:metatarzofalang.kĺb:uhlo.stabil.dlahou
5t19b.r↔	Otv.rep.luxácie:interfalangeálny kĺb nohy:uhlo.stabil.dlahou
5t19b.x	Otv.rep.luxácie:ostatné kĺby:uhlo.stabil.dlahou
5t19d.0↔	Otv.rep.luxácie:humeroglenoid.kĺb:skobou
5t19d.1↔	Otv.rep.luxácie:akromioklavikulárny kĺb:skobou
5t19d.2↔	Otv.rep.luxácie:torakoskap.kĺb:skobou
5t19d.3↔	Otv.rep.luxácie:sternoklavikulárny kĺb:skobou
5t19d.4↔	Otv.rep.luxácie:lakťový kĺb:skobou
5t19d.5↔	Otv.rep.luxácie:prox.radioulnárny kĺb:skobou
5t19d.6↔	Otv.rep.luxácie:dist.radioulnárny kĺb:skobou
5t19d.8↔	Otv.rep.luxácie:radiokarpál.kĺb:skobou
5t19d.9↔	Otv.rep.luxácie:ulnokarpálny kĺb:skobou
5t19d.a↔	Otv.rep.luxácie:karpálne kĺby:skobou
5t19d.c↔	Otv.rep.luxácie:metakarpofalangeálny kĺb:skobou
5t19d.d↔	Otv.rep.luxácie:interfalang.kĺb ruky:skobou
5t19d.e↔	Otv.rep.luxácie:iliosakrálny kĺb:skobou
5t19d.f	Otv.rep.luxácie:symfýza:skobou
5t19d.g↔	Otv.rep.luxácie:bedrový kĺb:skobou
5t19d.h↔	Otv.rep.luxácie:kolenný kĺb:skobou
5t19d.j↔	Otv.rep.luxácie:prox.tibiofibulárny kĺb:skobou
5t19d.k↔	Otv.rep.luxácie:členkový kĺb horný:skobou
5t19d.m↔	Otv.rep.luxácie:členkový kĺb dolný:skobou
5t19d.n↔	Otv.rep.luxácie:tarzálne kĺby:skobou
5t19d.p↔	Otv.rep.luxácie:tarzometatarzálne kĺby:skobou
5t19d.q↔	Otv.rep.luxácie:metatarzofalang.kĺb:skobou
5t19d.r↔	Otv.rep.luxácie:interfalangeálny kĺb nohy:skobou
5t19d.x	Otv.rep.luxácie:ostatné kĺby:skobou
5t19t.0↔	Otv.rep.luxácie:humeroglenoidálny kĺb:vonk.skelet.fix
5t19t.1↔	Otv.rep.luxácie:akromioklavikulárny kĺb:vonk.skelet.fix
5t19t.4↔	Otv.rep.luxácie:lakťový kĺb:vonk.skelet.fix
5t19t.5↔	Otv.rep.luxácie:prox.radioulnárny kĺb.vonk.skelet.fix
5t19t.6↔	Otv.rep.luxácie:dist.radioulnárny kĺb:vonk.skelet.fix
5t19t.8↔	Otv.rep.luxácie:radiokarpálny kĺb:vonk.skelet.fix
5t19t.9↔	Otv.rep.luxácie:ulnokarpálny kĺb:vonk.skelet.fix
5t19t.a↔	Otv.rep.luxácie:karpálne kĺby:vonk.skelet.fix
5t19t.c↔	Otv.rep.luxácie:metakarpofalangeálny kĺb:vonk.skelet.fix
5t19t.d↔	Otv.rep.luxácie:interfalang.kĺb r.:vonk.skelet.fix
5t19t.e↔	Otv.rep.luxácie:iliosakrálny kĺb:vonk.skelet.fix
5t19t.f	Otv.rep.luxácie:symfýza:vonk.skelet.fix
5t19t.g↔	Otv.rep.luxácie:bedr.kĺb:vonk.skelet.fix
5t19t.h↔	Otv.rep.luxácie:kolen.kĺb:vonk.skelet.fix
5t19t.j↔	Otv.rep.luxácie:prox.tibiofibulárny kĺb:vonk.skelet.fix
5t19t.k↔	Otv.rep.luxácie:členkový kĺb horný:vonk.skelet.fix
5t19t.m↔	Otv.rep.luxácie:členkový kĺb dolný:vonk.skelet.fix
5t19t.n↔	Otv.rep.luxácie:tarzálne kĺby:vonk.skelet.fix
5t19t.p↔	Otv.rep.luxácie:tarzometatarzálne kĺby:vonk.skelet.fix
5t19t.q↔	Otv.rep.luxácie:metatarzofalang.kĺ.:vonk.skelet.fix
5t19t.r↔	Otv.rep.luxácie:interfalangeálny kĺb n.:vonk.skelet.fix
5t19t.x	Otv.rep.luxácie:ostatné kĺby:vonk.skelet.fix
5t19x.0↔	Otv.rep.luxácie:humeroglenoid.kĺb:iným osteos.mat
5t19x.1↔	Otv.rep.luxácie:akromioklavikulárny kĺb:iným osteos.mat
5t19x.2↔	Otv.rep.luxácie:torakoskap.kĺb:iným osteos.mat
5t19x.3↔	Otv.rep.luxácie:sternoklavikulárny kĺb:iným osteos.mat
5t19x.4↔	Otv.rep.luxácie:lakťový kĺb:iným osteos.mat
5t19x.5↔	Otv.rep.luxácie:prox.radioulnárny kĺb:iným osteos.mat
5t19x.6↔	Otv.rep.luxácie:dist.radioulnárny kĺb:iným osteos.mat
5t19x.8↔	Otv.rep.luxácie:radiokarpál.kĺb:iným osteos.mat
5t19x.9↔	Otv.rep.luxácie:ulnokarpálny kĺb:iným osteos.mat
5t19x.a↔	Otv.rep.luxácie:karpálne kĺby:iným osteos.mat
5t19x.c↔	Otv.rep.luxácie:metakarpofalangeálny kĺb:iným osteos.mat
5t19x.d↔	Otv.rep.luxácie:interfalang.kĺb ruky:iným osteos.mat
5t19x.e↔	Otv.rep.luxácie:iliosakrálny kĺb:iným osteos.mat
5t19x.f	Otv.rep.luxácie:symfýza:iným osteos.mat
5t19x.g↔	Otv.rep.luxácie:bedrový kĺb:iným osteos.mat
5t19x.h↔	Otv.rep.luxácie:kolenný kĺb:iným osteos.mat

5t19x.j↔ Otv.rep.luxácie:prox.tibiofibulárny kĺb:iným osteos.mat
5t19x.k↔ Otv.rep.luxácie:členkový kĺb horný:iným osteos.mat
5t19x.m↔ Otv.rep.luxácie:členkový kĺb dolný:iným osteos.mat
5t19x.n↔ Otv.rep.luxácie:tarzálne kĺby:iným osteos.mat
5t19x.p↔ Otv.rep.luxácie:tarzometatarzálne kĺby:iným osteos.mat
5t19x.q↔ Otv.rep.luxácie:metatarzofalang.kĺb:iným osteos.mat
5t19x.r↔ Otv.rep.luxácie:interfalangeálny kĺb nohy:iným osteos.mat
5t19x.x Otv.rep.luxácie:ostatné kĺby:iným osteos.mat
5t19z.0↔ Otv.rep.luxácie:humeroglenoid.kĺb:rezorb.mat
5t19z.1↔ Otv.rep.luxácie:akromioklavikulárny kĺb:rezorb.mat
5t19z.2↔ Otv.rep.luxácie:torakoskap.kĺb:rezorb.mat
5t19z.3↔ Otv.rep.luxácie:sternoklavikulárny kĺb:rezorb.mat
5t19z.4↔ Otv.rep.luxácie:lakťový kĺb:rezorb.mat
5t19z.5↔ Otv.rep.luxácie:prox.radioulnárny kĺb:rezorb.mat
5t19z.6↔ Otv.rep.luxácie:dist.radioulnárny kĺb:rezorb.mat
5t19z.8↔ Otv.rep.luxácie:radiokarpál.kĺb:rezorb.mat
5t19z.9↔ Otv.rep.luxácie:ulnokarpálny kĺb:rezorb.mat
5t19z.a↔ Otv.rep.luxácie:karpálne kĺby:rezorb.mat
5t19z.c↔ Otv.rep.luxácie:metakarpofalangeálny kĺb:rezorb.mat
5t19z.d↔ Otv.rep.luxácie:interfalang.kĺb ruky:rezorb.mat
5t19z.e↔ Otv.rep.luxácie:iliosakrálny kĺb:rezorb.mat
5t19z.f Otv.rep.luxácie:symfýza:rezorb.mat
5t19z.g↔ Otv.rep.luxácie:bedrový kĺb:rezorb.mat
5t19z.h↔ Otv.rep.luxácie:kolenný kĺb:rezorb.mat
5t19z.j↔ Otv.rep.luxácie:prox.tibiofibulárny kĺb:rezorb.mat
5t19z.k↔ Otv.rep.luxácie:členkový kĺb horný:rezorb.mat
5t19z.m↔ Otv.rep.luxácie:členkový kĺb dolný:rezorb.mat
5t19z.n↔ Otv.rep.luxácie:tarzálne kĺby:rezorb.mat
5t19z.p↔ Otv.rep.luxácie:tarzometatarzálne kĺby:rezorb.mat
5t19z.q↔ Otv.rep.luxácie:metatarzofalang.kĺb:rezorb.mat
5t19z.r↔ Otv.rep.luxácie:interfalangeálny kĺb nohy:rezorb.mat
5t19z.x Otv.rep.luxácie:ostatné kĺby:rezorb.mat
5t211.0↔ Zat.rep.zl./epifyzeolýzy:klavikula:skrutkou
5t211.1↔ Zat.rep.zl./epifyzeolýzy:humerus prox.:skrutkou
5t211.2↔ Zat.rep.zl./epifyzeolýzy:humerus diafýza:skrutkou
5t211.3↔ Zat.rep.zl./epifyzeolýzy:humerus distál.:skrutkou
5t211.4↔ Zat.rep.zl./epifyzeolýzy:radius prox.:skrutkou
5t211.5↔ Zat.rep.zl./epifyzeolýzy:radius diafýza:skrutkou
5t211.6↔ Zat.rep.zl./epifyzeolýzy:radius distál:skrutkou
5t211.7↔ Zat.rep.zl./epifyzeolýzy:ulna proximálna:skrutkou
5t211.8↔ Zat.rep.zl./epifyzeolýzy:ulna diaf.:skrutkou
5t211.9↔ Zat.rep.zl./epifyzeolýzy:ulna distálna:skrutkou
5t211.a↔ Zat.rep.zl./epifyzeolýzy:karpálne k.:skrutkou
5t211.b↔ Zat.rep.zl./epifyzeolýzy:metakarpálne k.:skrutkou
5t211.c↔ Zat.rep.zl./epifyzeolýzy:falangy prstov ruky:skrutkou
5t211.d Zat.rep.zl./epifyzeolýzy:panva:skrutkou
5t211.e↔ Zat.rep.zl./epifyzeolýzy:krčok steh.k.:skrutkou
5t211.f↔ Zat.rep.zl./epifyzeolýzy:femur prox.:skrutkou
5t211.g↔ Zat.rep.zl./epifyzeolýzy:femur diafyzárny:skrutkou
5t211.h↔ Zat.rep.zl./epifyzeolýzy:femur distál.:skrutkou
5t211.j↔ Zat.rep.zl./epifyzeolýzy:patela:skrutkou
5t211.k↔ Zat.rep.zl./epifyzeolýzy:tibia proxim:skrutkou
5t211.m↔ Zat.rep.zl./epifyzeolýzy:tibia diaf:skrutkou
5t211.n↔ Zat.rep.zl./epifyzeolýzy:tibia distál:skrutkou
5t211.p↔ Zat.rep.zl./epifyzeolýzy:fibula proximál:skrutkou
5t211.q↔ Zat.rep.zl./epifyzeolýzy:fibula diaf:skrutkou
5t211.r↔ Zat.rep.zl./epifyzeolýzy:fibula distál:skrutkou
5t211.s↔ Zat.rep.zl./epifyzeolýzy:talus:skrutkou
5t211.t↔ Zat.rep.zl./epifyzeolýzy:kalkaneus:skrutkou
5t211.u↔ Zat.rep.zl./epifyzeolýzy:tarzálne k.:skrutkou
5t211.v↔ Zat.rep.zl./epifyzeolýzy:metatarzálne k.:skrutkou
5t211.w↔ Zat.rep.zl./epifyzeolýzy:falangy prstov nohy:skrutkou
5t211.x Zat.rep.zl./epifyzeolýzy:ostatné k.:skrutkou
5t211.z↔ Zat.rep.zl./epifyzeolýzy:skapula:skrutkou
5t213.0↔ Zat.rep.zl./epifyzeolýzy:klavikula:štandard.dlahou
5t213.1↔ Zat.rep.zl./epifyzeolýzy:humerus prox:štandard.dlahou
5t213.2↔ Zat.rep.zl./epifyzeolýzy:humerus diafýza:štandard.dlahou
5t213.3↔ Zat.rep.zl./epifyzeolýzy:humerus distál.:štandard.dlahou
5t213.4↔ Zat.rep.zl./epifyzeolýzy:radius prox:štandard.dlahou
5t213.5↔ Zat.rep.zl./epifyzeolýzy:radius diafýza:štandard.dlahou
5t213.6↔ Zat.rep.zl./epifyzeolýzy:radius distál:štandard.dlahou
5t213.7↔ Zat.rep.zl./epifyzeolýzy:ulna proximálna:štandard.dlahou
5t213.8↔ Zat.rep.zl./epifyzeolýzy:ulna diaf:štandard.dlahou
5t213.9↔ Zat.rep.zl./epifyzeolýzy:ulna distálna:štandard.dlahou
5t213.a↔ Zat.rep.zl./epifyzeolýzy:karpálne k:štandard.dlahou
5t213.b↔ Zat.rep.zl./epifyzeolýzy:metakarpálne k:štandard.dlahou
5t213.c↔ Zat.rep.zl./epifyzeolýzy:falangy prstov ruky:štandard.dlahou
5t213.d Zat.rep.zl./epifyzeolýzy:panva:štandard.dlahou
5t213.e↔ Zat.rep.zl./epifyzeolýzy:krčok steh.k:štandard.dlahou
5t213.f↔ Zat.rep.zl./epifyzeolýzy:femur prox:štandard.dlahou
5t213.g↔ Zat.rep.zl./epifyzeolýzy:femur diafyzárny:štandard.dlahou
5t213.h↔ Zat.rep.zl./epifyzeolýzy:femur distál.:štandard.dlahou
5t213.j↔ Zat.rep.zl./epifyzeolýzy:patela:štandard.dlahou
5t213.k↔ Zat.rep.zl./epifyzeolýzy:tibia proxim:štandard.dlahou
5t213.m↔ Zat.rep.zl./epifyzeolýzy:tibia diaf:štandard.dlahou
5t213.n↔ Zat.rep.zl./epifyzeolýzy:tibia distál:štandard.dlahou
5t213.p↔ Zat.rep.zl./epifyzeolýzy:fibula proximál:štandard.dlahou
5t213.q↔ Zat.rep.zl./epifyzeolýzy:fibula diaf:štandard.dlahou
5t213.r↔ Zat.rep.zl./epifyzeolýzy:fibula distál:štandard.dlahou
5t213.s↔ Zat.rep.zl./epifyzeolýzy:talus:štandard.dlahou
5t213.t↔ Zat.rep.zl./epifyzeolýzy:kalkaneus:štandard.dlahou
5t213.u↔ Zat.rep.zl./epifyzeolýzy:tarzálne k:štandard.dlahou
5t213.v↔ Zat.rep.zl./epifyzeolýzy:metatarzálne k:štandard.dlahou
5t213.w↔ Zat.rep.zl./epifyzeolýzy:falangy prstov nohy:štand.dlahou
5t213.x Zat.rep.zl./epifyzeolýzy:ostatné k:štandard.dlahou
5t213.z↔ Zat.rep.zl./epifyzeolýzy:skapula:štandard.dlahou
5t214.0↔ Zat.rep.zl./epifyzeolýzy:klavikula:drôt./sekrláž
5t214.1↔ Zat.rep.zl./epifyzeolýzy:humerus prox.:drôt./sekrláž
5t214.2↔ Zat.rep.zl./epifyzeolýzy:humerus diafýza:drôt./sekrláž
5t214.3↔ Zat.rep.zl./epifyzeolýzy:humerus distál.:drôt./sekrláž
5t214.4↔ Zat.rep.zl./epifyzeolýzy:radius prox.:drôt./sekrláž
5t214.5↔ Zat.rep.zl./epifyzeolýzy:radius diafýza:drôt./sekrláž
5t214.6↔ Zat.rep.zl./epifyzeolýzy:radius distál:drôt./sekrláž
5t214.7↔ Zat.rep.zl./epifyzeolýzy:ulna proximálna:drôt./sekrláž
5t214.8↔ Zat.rep.zl./epifyzeolýzy:ulna diaf.:drôt./sekrláž
5t214.9↔ Zat.rep.zl./epifyzeolýzy:ulna distálna:drôt./sekrláž
5t214.a↔ Zat.rep.zl./epifyzeolýzy:karpálne k.:drôt./sekrláž
5t214.b↔ Zat.rep.zl./epifyzeolýzy:metakarpálne k.:drôt./sekrláž
5t214.c↔ Zat.rep.zl./epifyzeolýzy:falangy prstov ruky:drôt./sekrláž
5t214.d Zat.rep.zl./epifyzeolýzy:panva:drôt./sekrláž
5t214.e↔ Zat.rep.zl./epifyzeolýzy:krčok steh.k.:drôt./sekrláž
5t214.f↔ Zat.rep.zl./epifyzeolýzy:femur prox.:drôt./sekrláž
5t214.g↔ Zat.rep.zl./epifyzeolýzy:femur diafyzárny:drôt./sekrláž
5t214.h↔ Zat.rep.zl./epifyzeolýzy:femur distál.:drôt./sekrláž
5t214.j↔ Zat.rep.zl./epifyzeolýzy:patela:drôt./sekrláž
5t214.k↔ Zat.rep.zl./epifyzeolýzy:tibia proxim:drôt./sekrláž
5t214.m↔ Zat.rep.zl./epifyzeolýzy:tibia diaf:drôt./sekrláž
5t214.n↔ Zat.rep.zl./epifyzeolýzy:tibia distál:drôt./sekrláž
5t214.p↔ Zat.rep.zl./epifyzeolýzy:fibula proximál:drôt./sekrláž
5t214.q↔ Zat.rep.zl./epifyzeolýzy:fibula diaf:drôt./sekrláž
5t214.r↔ Zat.rep.zl./epifyzeolýzy:fibula distál:drôt./sekrláž
5t214.s↔ Zat.rep.zl./epifyzeolýzy:talus:drôt./sekrláž
5t214.t↔ Zat.rep.zl./epifyzeolýzy:kalkaneus:drôt./sekrláž
5t214.u↔ Zat.rep.zl./epifyzeolýzy:tarzálne k.:drôt./sekrláž
5t214.v↔ Zat.rep.zl./epifyzeolýzy:metatarzálne k.:drôt./sekrláž
5t214.w↔ Zat.rep.zl./epifyzeolýzy:falangy prstov nohy:drôt./sekrláž
5t214.x Zat.rep.zl./epifyzeolýzy:ostatné k.:drôt./sekrláž
5t214.z↔ Zat.rep.zl./epifyzeolýzy:skapula:drôt./sekrláž
5t215.1↔ Zat.rep.zl./epifyzeolýzy:humerus prox:dyn.kompr.skr.v dl
5t215.2↔ Zat.rep.zl./epifyzeolýzy:humerus diaf:dyn.kompr.skr.v dl.
5t215.e↔ Zat.rep.zl./epifyzeolýzy:krčok steh.k:dyn.kompr.skr.v dl.
5t215.f↔ Zat.rep.zl./epifyzeolýzy:femur prox:dyn.kompr.skr.v dl.
5t215.g↔ Zat.rep.zl./epiphyzeol:femur diaf:dyn.kompr.skrutka v dl.
5t215.h↔ Zat.rep.zl./epifyzeolýzy:femur dist:dyn.kompr.skr.v dl.
5t215.k↔ Zat.rep.zl./epifyzeolýzy:tibia prox:dyn.kompr.skr.v dl.
5t215.x Zat.rep.zl./epifyzeolýzy:ostatné k.:dyn.kompr.skrutkou v dl.
5t216.1↔ Zat.rep.zl./epifyzeol:humerus prox.:nezaist.predvŕt.iM klin
5t216.2↔ Zat.rep.zl./epifyzeol:humerus diaf:nezaist.predvŕt.iM klin
5t216.3↔ Zat.rep.zl./epifyzeol:humerus dist.:nezaist.predvŕt.iM klin
5t216.4↔ Zat.rep.zl./epifyzeol:radius prox:nezaist.predvŕt.iM klin

5t216.5↔ Zat.rep.zl./epifyzeol:radius diaf:nezaist.predvŕt.iM klin
5t216.6↔ Zat.rep.zl./epifyzeol:radius distál:nezaist.predvŕt.iM klin
5t216.7↔ Zat.rep.zl./epifyzeol:ulna proxim:nezaist.predvŕt.iM klin
5t216.8↔ Zat.rep.zl./epifyzeol:ulna diaf.:nezaist.predvŕt.iM klin
5t216.9↔ Zat.rep.zl./epifyzeol:ulna distálna:nezaist.predvŕt.iM klin
5t216.e↔ Zat.rep.zl./epifyzeol:krčok steh.k.:nezaist.predvŕt.iM klin
5t216.f↔ Zat.rep.zl./epifyzeol:femur prox.:nezaist.predvŕt.iM klin
5t216.g↔ Zat.rep.zl./epifyzeol:femur diafyz:nezaist.predvŕt.iM klin
5t216.h↔ Zat.rep.zl./epifyzeol:femur distál.:nezaist.predvŕt.iM klin
5t216.k↔ Zat.rep.zl./epifyzeol:tibia proxim:nezaist.predvŕt.iM klin
5t216.m↔ Zat.rep.zl./epifyzeol:tibia diaf:nezaist.predvŕt.iM klin
5t216.n↔ Zat.rep.zl./epifyzeol:tibia distál:nezaist.predvŕt.iM klin
5t216.p↔ Zat.rep.zl./epifyzeol:fibula prox:nezaist.predvŕt.iM klin
5t216.q↔ Zat.rep.zl./epifyzeol:fibula diaf:nezaist.predvŕt.iM klin
5t216.r↔ Zat.rep.zl./epifyzeol:fibula distál:nezaist.predvŕt.iM klin
5t216.t↔ Zat.rep.zl./epifyzeol:kalkaneus:nezaist.predvŕt.iM klin
5t216.x Zat.rep.zl./epifyzeol:ostatné k.:nezaist.predvŕt.iM klin
5t217.1↔ Zat.rep.zl./epifyzeol:humerus prox.:zaist.intramedul.kl
5t217.2↔ Zat.rep.zl./epifyzeol:humerus diafýza:zaist.intramedul.kl
5t217.3↔ Zat.rep.zl./epifyzeol:humerus distál.:zaist.intramedul.kl
5t217.4↔ Zat.rep.zl./epifyzeol:radius prox.:zaist.intramedul.kl
5t217.5↔ Zat.rep.zl./epifyzeol:radius diafýza:zaist.intramedul.kl
5t217.6↔ Zat.rep.zl./epifyzeol:radius distál:zaist.intramedul.kl
5t217.7↔ Zat.rep.zl./epifyzeol:ulna proximálna:zaist.intramedul.kl
5t217.8↔ Zat.rep.zl./epifyzeol:ulna diaf.:zaist.intramedul.kl
5t217.9↔ Zat.rep.zl./epifyzeol:ulna distálna:zaist.intramedul.kl
5t217.e↔ Zat.rep.zl./epifyzeol:krčok steh.k.:zaist.intramedul.kl
5t217.f↔ Zat.rep.zl./epifyzeol:femur prox.:zaist.intramedul.kl
5t217.g↔ Zat.rep.zl./epifyzeol:femur diafyzárny:zaist.intramedul.kl
5t217.h↔ Zat.rep.zl./epifyzeol:femur distál.:zaist.intramedul.kl
5t217.k↔ Zat.rep.zl./epifyzeol:tibia proxim:zaist.intramedul.kl
5t217.m↔ Zat.rep.zl./epifyzeol:tibia diaf:zaist.intramedul.kl
5t217.n↔ Zat.rep.zl./epifyzeol:tibia distál:zaist.intramedul.kl
5t217.p↔ Zat.rep.zl./epifyzeol:fibula proximál:zaist.intramedul.kl
5t217.q↔ Zat.rep.zl./epifyzeol:fibula diaf:zaist.intramedul.kl
5t217.r↔ Zat.rep.zl./epifyzeol:fibula distál:zaist.intramedul.kl
5t217.t↔ Zat.rep.zl./epifyzeol:kalkaneus:zaist.intramedul.kl
5t217.x Zat.rep.zl./epifyzeol:ostatné k.:zaist.intramedul.kl
5t218.1↔ Zat.rep.zl./epifyzeol:humerus prox.:iM klin so zaist.kĺb.k
5t218.2↔ Zat.rep.zl./epifyzeol:humerus diafýza:iM klin so zaist.kĺb.k
5t218.3↔ Zat.rep.zl./epifyzeol:humerus distál.:iM klin so zaist.kĺb.k
5t218.4↔ Zat.rep.zl./epifyzeol:radius prox.:iM klin so zaist.kĺb.k
5t218.5↔ Zat.rep.zl./epifyzeol:radius diafýza:iM klin so zaist.kĺb.k
5t218.6↔ Zat.rep.zl./epifyzeol:radius distál:iM klin so zaist.kĺb.k
5t218.7↔ Zat.rep.zl./epifyzeol:ulna proximálna:iM klin so zaist.kĺb.k
5t218.8↔ Zat.rep.zl./epifyzeol:ulna diaf.:iM klin so zaist.kĺb.k
5t218.9↔ Zat.rep.zl./epifyzeol:ulna distálna:iM klin so zaist.kĺb.k
5t218.e↔ Zat.rep.zl./epifyzeol:krčok steh.k.:iM klin so zaist.kĺb.k
5t218.f↔ Zat.rep.zl./epifyzeol:femur prox.:iM klin so zaist.kĺb.k
5t218.g↔ Zat.rep.zl./epifyzeol:femur diafyzárny:iM klin so zaist.kĺb.k
5t218.h↔ Zat.rep.zl./epifyzeol:femur distál.:iM klin so zaist.kĺb.k
5t218.k↔ Zat.rep.zl./epifyzeol:tibia proxim:iM klin so zaist.kĺb.k
5t218.m↔ Zat.rep.zl./epifyzeol:tibia diaf:iM klin so zaist.kĺb.k
5t218.n↔ Zat.rep.zl./epifyzeol:tibia distál:iM klin so zaist.kĺb.k
5t218.p↔ Zat.rep.zl./epifyzeol:fibula proximál:iM klin so zaist.kĺb.k
5t218.q↔ Zat.rep.zl./epifyzeol:fibula diaf:iM klin so zaist.kĺb.k
5t218.r↔ Zat.rep.zl./epifyzeol:fibula distál:iM klin so zaist.kĺb.k
5t218.x Zat.rep.zl./epifyzeol:ostatné k.:iM klin so zaist.kĺb.kompon.
5t219.d Zatvv.repoz.zlom./epifyzeolýzy:panva:transfix.klin
5t219.e↔ Zatv.rep.zl./epifyzeolýzy:krčok steh.k.:transf.kl.
5t219.f↔ Zatv.rep.zl./epifyzeolýzy:femur prox.:transf.kl.
5t219.g↔ Zatv.rep.zl./epifyzeolýzy:femur diafyz:transfix.kl.
5t219.h↔ Zatv.rep.zl./epifyzeolýzy:femur distál:transf.kl.
5t219.k↔ Zatv.rep.zl./epifyzeolýzy:tibia proximálna:transf.kl.
5t219.m↔ Zatv.repoz.zl./epifyzeolýzy:tibia diaf:transf.klin
5t219.n↔ Zatv.rep.zlom./epifyzeolýzy:tibia distál:transf.kl.
5t219.s↔ Zatv.rep.zl./epifyzeolýzy:talus:transf.kl.
5t219.t↔ Zatv.rep.zl./epifyzeolýzy:kalkaneus:transf.kl.
5t219.x Zatv.rep.zl./epifyzeolýzyostatné k.:transf.kl.
5t21a.0↔ Zatv.repoz.zl./epifyzeol:klavikul:iM drôt,prút
5t21a.1↔ Zatv.repoz.zl./epifyzeol:humer.prox:iM drôt,prút
5t21a.2↔ Zatv.repoz.zl./epifyzeol:humer.diaf:iM drôt,prút
5t21a.3↔ Zatv.repoz.zl./epifyzeol:humer.dist.iM drôt,prút
5t21a.4↔ Zatv.repoz.zl./epifyzeol:radius prox:iM drôt,prút
5t21a.5↔ Zatv.repoz.zl./epifyzeol:rad.diaf:iM drôt,prút
5t21a.6↔ Zatv.repoz.zl./epifyzeol:rad.dist:iM drôt,prút
5t21a.7↔ Zatv.repoz.zl./epifyzeol:ulna prox:iM drôt,prút
5t21a.8↔ Zatv.repoz.zl./epifyzeol:ulna diaf:iM drôt,prút
5t21a.9↔ Zatv.repoz.zl./epifyzeol:ulna dist:iM drôt,prút
5t21a.b↔ Zatv.repoz.zl./epifyzeol:metakarp.k:iM drôt,prút
5t21a.c↔ Zatv.repoz.zl./epifyzeol:falany.p.ruky:iM drôt,prút
5t21a.e↔ Zatv.repoz.zl./epifyzeol:krčok.st.k:iM drôt,prút
5t21a.f↔ Zatv.repoz.zl./epifyzeol:femur prox:iM drôt,prút
5t21a.g↔ Zatv.repoz.zl./epifyzeol:fem.diaf:iM drôt,prút
5t21a.h↔ Zatv.repoz.zl./epifyzeol:fem.dist:iM drôt,prút
5t21a.k↔ Zatv.repoz.zl./epifyzeol:tíbia prox:iM drôt,prút
5t21a.m↔ Zatv.repoz.zl./epifyzeol:tíb.diaf:iM drôt,prút
5t21a.n↔ Zatv.repoz.zl./epifyzeol:tíb.dist:iM drôt,prút
5t21a.p↔ Zatv.repoz.zl./epifyzeol:fibula prox:iM drôt,prút
5t21a.q↔ Zatv.repoz.zl./epifyzeol:fib.diaf:iM drôt,prút
5t21a.r↔ Zatv.repoz.zl./epifyzeol:fib.dist:iM drôt,prút
5t21a.v↔ Zatv.repoz.zl./epifyzeol:metatarz.k:iM drôt,prút
5t21a.w↔ Zatv.repoz.zl./epifyzeol:falangy.p.nohy:iM drôt,prút
5t21a.x Zatv.repoz.zl./epifyzeol:ost.k.:iM drôt,prút
5t21a.z↔ Zatv.repoz.zl./epifyzeol:skapula:iM drôt,prút
5t21b.0↔ Zatv.repoz.zl./epifyzeol:klavikula:uhlo.stab.dlahou
5t21b.1↔ Zatv.repoz.zl./epifyzeol:humerus prox:uhlo.stab.dlahou
5t21b.2↔ Zatv.repoz.zl./epifyzeol:humerus diaf:uhlo.stab.dlahou
5t21b.3↔ Zatv.repoz.zl./epifyzeol:humerus dist.:uhlo.stab.dl
5t21b.4↔ Zatv.repoz.zl./epifyzeol:radius prox:uhlo.stab.dlahou
5t21b.5↔ Zatv.repoz.zl./epifyzeol:radius diaf:uhlo.stab.dlahou
5t21b.6↔ Zatv.repoz.zl./epifyzeol:radius distál.:uhlo.stab.dl
5t21b.7↔ Zatv.repoz.zl./epifyzeol:ulna prox:uhlo.stab.dlahou
5t21b.8↔ Zatv.repoz.zl./epifyzeol:ulna diaf:uhlo.stab.dlahou
5t21b.9↔ Zatv.repoz.zl./epifyzeol:ulna dist:uhlo.stab.dlahou
5t21b.a↔ Zatv.repoz.zl./epifyzeol:karpálne k:uhlo.stab.dlahou
5t21b.b↔ Zatv.repoz.zl./epifyzeol:metakarp.k:uhlo.stab.dlahou
5t21b.c↔ Zatv.repoz.zl./epifyzeol:falangy pr.ruky:uhlo.stab.dl
5t21b.d Zatv.repoz.zl./epifyzeol:panva:uhlo.stab.dlahou
5t21b.e↔ Zatv.repoz.zl./epifyzeol:krčok steh.k:uhlo.stab.dl
5t21b.f↔ Zatv.repoz.zl./epifyzeol:femur prox:uhlo.stab.dl
5t21b.g↔ Zatv.repoz.zl./epifyzeol:femur diaf:uhlo.stab.dl
5t21b.h↔ Zatv.repoz.zl./epifyzeol:femur dist:uhlo.stab.dl
5t21b.j↔ Zatv.repoz.zl./epifyzeol:patela:uhlo.stab.dl
5t21b.k↔ Zatv.repoz.zl./epifyzeol:tibia prox.:uhlo.stab.dl
5t21b.m↔ Zatv.repoz.zl./epifyzeol:tibia diaf:uhlo.stab.dl
5t21b.n↔ Zatv.repoz.zl./epifyzeol:tibia dist:uhlo.stab.dl
5t21b.p↔ Zatv.repoz.zl./epifyzeol:fibula prox:uhlo.stab.dl
5t21b.q↔ Zatv.repoz.zl./epifyzeol:fibula diaf:uhlo.stab.dl
5t21b.r↔ Zatv.repoz.zl./epifyzeol:fibula dist:uhlo.stab.dl
5t21b.s↔ Zatv.repoz.zl./epifyzeol:talus:uhlo.stab.dl
5t21b.t↔ Zat.rep.zl./epifyzeol:kalkaneus:uhlo.stab.dl
5t21b.u↔ Zat.rep.zl./epifyzeol:tarzálne k.:uhlo.stab.dl
5t21b.v↔ Zatv.repoz.zl./epifyzeol:metatarz.k:uhlo.stab.dl
5t21b.w↔ Zat.rep.zl./epifyzeol:falangy pr.nohy:uhlo.stab.dl
5t21b.x Zatv.repoz.zl./epifyzeol:ostat.k.:uhlo.stab.dl
5t21b.z↔ Zatv.repoz.zl./epifyzeol:skapula:uhlo.stab.dl
5t21c.1↔ Zatv.repoz.zl./epifyzeol:humerus prox:uhl./kondyl.dl
5t21c.3↔ Zatv.repoz.zl./epifyzeol:humerus dist:uhl./kondyl.dl
5t21c.e↔ Zatv.repoz.zl./epifyzeol:krčok steh.k:uhl./kondyl.dl
5t21c.f↔ Zatv.repoz.zl./epifyzeol:femur prox:uhl./kondyl.dlahou
5t21c.g↔ Zatv.repoz.zl./epifyzeol:femur diaf:uhl./kondyl.dl
5t21c.h↔ Zatv.repoz.zl./epifyzeol:femur dist:uhl./kondyl.dl
5t21c.k↔ Zatv.repoz.zl./epifyzeol:tibia prox:uhl./kondyl.dl
5t21c.n↔ Zatv.repoz.zl./epifyzeol:tibia dist:uhl./kondyl.dl
5t21c.x Zatv.repoz.zl./epifyzeol:ostatné k:uhl./kondyl.dl
5t21t.0↔ Zatv.repoz.zl./epifyzeol:klavikula:vonk.skelet.fix
5t21t.1↔ Zatv.repoz.zl./epifyzeol:humerus prox:vonk.skelet.fix
5t21t.2↔ Zatv.repoz.zl./epifyzeol:humerus diaf:vonk.skelet.fix
5t21t.3↔ Zatv.repoz.zl./epifyzeol:humerus dist:vonk.skelet.fix

5t21t.4↔ Zatv.repoz.zl./epifyzeol:radius prox:vonk.skelet.fix
5t21t.5↔ Zatv.repoz.zl./epifyzeol:radius diaf:vonk.skelet.fix
5t21t.6↔ Zatv.repoz.zl./epifyzeol:radius dist:vonk.skelet.fix
5t21t.7↔ Zatv.repoz.zl./epifyzeol:ulna prox:vonk.skelet.fix
5t21t.8↔ Zatv.repoz.zl./epifyzeol:ulna diaf:vonk.skelet.fixátor
5t21t.9↔ Zatv.repoz.zl./epifyzeol:ulna dist:vonk.skelet.fix
5t21t.a↔ Zatv.repoz.zl./epifyzeol:karpálne k:vonk.skelet.fix
5t21t.b↔ Zatv.repoz.zl./epifyzeol:metakarp.k:vonk.skelet.fix
5t21t.c↔ Zatv.repoz.zl./epifyzeol:falangy p.ruky:vonk.skelet.fix
5t21t.d Zatv.repoz.zl./epifyzeol:panva:vonk.skelet.fix
5t21t.e↔ Zatv.repoz.zl./epifyzeol:krčok steh.k.:vonk.skelet.fix
5t21t.f↔ Zatv.repoz.zl./epifyzeol:femur prox:vonk.skelet.fix
5t21t.g↔ Zatv.repoz.zl./epifyzeol:femur diaf:vonk.skelet.fix
5t21t.h↔ Zatv.repoz.zl./epifyzeol:femur dist:vonk.skelet.fix
5t21t.j↔ Zatv.repoz.zl./epifyzeol:patela:vonk.skelet.fix
5t21t.k↔ Zatv.repoz.zl./epifyzeol:tibia prox:vonk.skelet.fix
5t21t.m↔ Zatv.repoz.zl./epifyzeol:tibia diaf:vonk.skelet.fix
5t21t.n↔ Zatv.repoz.zl./epifyzeol:tibia dist:vonk.skelet.fix
5t21t.p↔ Zatv.repoz.zl./epifyzeol:fibula prox:vonk.skelet.fix
5t21t.q↔ Zatv.repoz.zl./epifyzeol:fibula diaf.vonk.skelet.fix
5t21t.r↔ Zatv.repoz.zl./epifyzeol:fibula distál:vonk.skelet.fix
5t21t.s↔ Zatv.repoz.zl./epifyzeol:talus:vonk.skelet.fix
5t21t.t↔ Zatv.repoz.zl./epifyzeol:kalkaneus:vonk.skelet.fix
5t21t.u↔ Zatv.repoz.zl./epifyzeol:tarzálne k:vonk.skelet.fix
5t21t.v↔ Zat.rep.zl./epifyzeol:metatarzálne k:vonk.skelet.fix
5t21t.w↔ Zatv.repoz.zl./epifyzeol:falangy prst.nohy:vonk.skelet.fix
5t21t.x Zatv.repoz.zl./epifyzeol:ostatné k:vonk.skelet.fix
5t21t.z↔ Zatv.repoz.zl./epifyzeol:skapula:vonk.skelet.fix
5t21v.1↔ Zatv.repoz.zl./epifyzeol:hum.prox:kruh.vonkaj.fix
5t21v.2↔ Zatv.repoz.zl./epifyzeol:hum.diaf.:kruh.vonkaj.fix
5t21v.3↔ Zatv.repoz.zl./epifyzeol:humer.dist:kruh.vonkaj.fix
5t21v.4↔ Zatv.repoz.zl./epifyzeol:radius prx:kruh.vonkaj.fix
5t21v.5↔ Zatv.repoz.zl./epifyzeol:rad.diaf:kruh.vonkaj.fix
5t21v.6↔ Zatv.repoz.zl./epifyzeol:rad.dis.:kruh.vonkaj.fixátor
5t21v.7↔ Zatv.repoz.zl./epifyzeol:ulna prox.:kruh.vonkaj.fix.
5t21v.8↔ Zatv.repoz.zl./epifyzeol:ulna diaf:kruh.vonkaj.fix
5t21v.9↔ Zatv.repoz.zl./epifyzeol:ulna dist:kruh.vonkaj.fix
5t21v.a↔ Zatv.repoz.zl./epifyzeol:karpálne k.kruh.vonkaj.fix
5t21v.b↔ Zatv.repoz.zl./epifyzeol:metakarp.k.:kruh.vonkaj.fix
5t21v.d Zatv.repoz.zl./epifyzeol:panva:kruh.vonkaj.fix
5t21v.f↔ Zatv.repoz.zl./epifyzeol:femur prox.:kruh.vonkaj.fix
5t21v.g↔ Zatv.repoz.zl./epifyzeol:femur diaf.:kruh.vonkaj.fix
5t21v.h↔ Zatv.repoz.zl./epifyzeol:femur dist:kruh.vonkaj.fix
5t21v.k↔ Zatv.repoz.zl./epifyzeol:tibia prox:kruh.vonkaj.fix
5t21v.m↔ Zat.rep.zl./epifyzeol:tíbia diaf:kruh.vonkaj.fix
5t21v.n↔ Zatv.rep.zl./epifyzeol:tíb.dist:kruh.vonkaj.fix
5t21v.p↔ Zatv.rep.zl./epifyzeol:fibula prx:kruh.vonkaj.fix
5t21v.q↔ Zatv.repoz.zl./epifyzeol:fib.diaf:kruh.vonkaj.fix
5t21v.r↔ Zatv.repoz.zl./epifyzeol:fib.dist:kruh.vonkaj.fix
5t21v.s↔ Zatv.repoz.zl./epifyzeol:talus.kruh.vonkaj.fix
5t21v.t↔ Zatv.repoz.zl./epifyzeol:kalkaneus:kruh.vonkaj.fix
5t21v.u↔ Zatv.repoz.zl./epifyzeol:tarzálne k..kruh.vonkaj.fix
5t21v.v↔ Zatv.repoz.zl./epifyzeol:metatarz.k:kruh.vonkaj.fix
5t21v.x Zatv.repoz.zl./epifyzeol:ostatné k.:kr.vonk.fix.
5t21x.0↔ Zatv.repoz.zl./epifyzeol:klavikula:iným osteos.m.
5t21x.1↔ Zatv.repoz.zl./epifyzeol:humerus prox:iným osteos.m.
5t21x.2↔ Zatv.repoz.zl./epifyzeol:humerus diaf:iným osteos.m.
5t21x.3↔ Zatv.repoz.zl./epifyzeol:humerus dist:iným osteos.m.
5t21x.4↔ Zatv.repoz.zl./epifyzeol:radius prox:iným osteos.m.
5t21x.5↔ Zatv.repoz.zl./epifyzeol:radius diaf:iným osteos.m.
5t21x.6↔ Zatv.repoz.zl./epifyzeol:radius dist:iným osteos.m.
5t21x.7↔ Zatv.repoz.zl./epifyzeol:ulna prox:iným osteos.m.
5t21x.8↔ Zatv.repoz.zl./epifyzeol:ulna diaf:iným osteos.m.
5t21x.9↔ Zatv.repoz.zl./epifyzeol:ulna dist:iným osteos.m.
5t21x.a↔ Zatv.repoz.zl./epifyzeol:karpálne k:iným osteos.m.
5t21x.b↔ Zatv.repoz.zl./epifyzeol:metakarp.k:iným osteos.m.
5t21x.c↔ Zatv.repoz.zl./epifyzeol:falangy p.ruky:iným osteos.m.
5t21x.d Zatv.repoz.zl./epifyzeol:panva:iným osteosynt.mat.
5t21x.e↔ Zatv.repoz.zl./epifyzeol:krčok steh.k.:iným osteos.m.
5t21x.f↔ Zatv.repoz.zl./epifyzeol:femur prox:iným osteos.m.
5t21x.g↔ Zatv.repoz.zl./epifyzeol:femur diaf:iným osteos.m.
5t21x.h↔ Zatv.repoz.zl./epifyzeol:femur dist:iným osteos.m.
5t21x.j↔ Zatv.repoz.zl./epifyzeol:patela:iným osteos.m.
5t21x.k↔ Zatv.repoz.zl./epifyzeol:tibia prox:iným osteos.m.
5t21x.m↔ Zatv.repoz.zl./epifyzeol:tibia diaf:iným osteos.m.
5t21x.n↔ Zatv.repoz.zl./epifyzeol:tibia dist:iným osteos.m.
5t21x.p↔ Zatv.repoz.zl./epifyzeol:fibula prox:iným osteos.m.
5t21x.q↔ Zatv.repoz.zl./epifyzeol:fibula diaf.iným osteos.m.
5t21x.r↔ Zatv.repoz.zl./epifyzeol:fibula distál:iným osteos.m.
5t21x.s↔ Zatv.repoz.zl./epifyzeol:talus:iným osteos.m.
5t21x.t↔ Zatv.repoz.zl./epifyzeol:kalkaneus:iným osteos.m.
5t21x.u↔ Zatv.repoz.zl./epifyzeol:tarzálne k:iným osteos.m.
5t21x.v↔ Zat.rep.zl./epifyzeol:metatarzálne k:iným osteos.m.
5t21x.w↔ Zatv.repoz.zl./epifyzeol:falangy prst.nohy:iným osteos.m.
5t21x.x Zatv.repoz.zl./epifyzeol:ostatné k:iným osteos.m.
5t21x.z↔ Zatv.repoz.zl./epifyzeol:skapula:iným osteos.m.
5t21z.0↔ Zatv.repoz.zl./epifyzeol:klavikula:rezorb.mat
5t21z.1↔ Zatv.repoz.zl./epifyzeol:humerus prox:rezorb.mat
5t21z.2↔ Zatv.repoz.zl./epifyzeol:humerus diaf:rezorb.mat
5t21z.3↔ Zatv.repoz.zl./epifyzeol:humerus dist:rezorb.mat
5t21z.4↔ Zatv.repoz.zl./epifyzeol:radius prox:rezorb.mat
5t21z.5↔ Zatv.repoz.zl./epifyzeol:radius diaf:rezorb.mat
5t21z.6↔ Zatv.repoz.zl./epifyzeol:radius dist:rezorb.mat
5t21z.7↔ Zatv.repoz.zl./epifyzeol:ulna prox:rezorb.mat
5t21z.8↔ Zatv.repoz.zl./epifyzeol:ulna diaf:rezorb.mat
5t21z.9↔ Zatv.repoz.zl./epifyzeol:ulna dist:rezorb.mat
5t21z.a↔ Zatv.repoz.zl./epifyzeol:karpálne k:rezorb.mat
5t21z.b↔ Zatv.repoz.zl./epifyzeol:metakarp.k:rezorb.mat
5t21z.c↔ Zatv.repoz.zl./epifyzeol:falangy p.ruky:rezorb.mat
5t21z.d Zatv.repoz.zl./epifyzeol:panva:rezorb.mat
5t21z.e↔ Zatv.repoz.zl./epifyzeol:krčok steh.k.:rezorb.mat
5t21z.f↔ Zatv.repoz.zl./epifyzeol:femur prox:rezorb.mat
5t21z.g↔ Zatv.repoz.zl./epifyzeol:femur diaf:rezorb.mat
5t21z.h↔ Zatv.repoz.zl./epifyzeol:femur dist:rezorb.mat
5t21z.j↔ Zatv.repoz.zl./epifyzeol:patela:rezorb.mat
5t21z.k↔ Zatv.repoz.zl./epifyzeol:tibia prox:rezorb.mat
5t21z.m↔ Zatv.repoz.zl./epifyzeol:tibia diaf:rezorb.mat
5t21z.n↔ Zatv.repoz.zl./epifyzeol:tibia dist:rezorb.mat
5t21z.p↔ Zatv.repoz.zl./epifyzeol:fibula prox:rezorb.mat
5t21z.q↔ Zatv.repoz.zl./epifyzeol:fibula diaf.rezorb.mat
5t21z.r↔ Zatv.repoz.zl./epifyzeol:fibula distál:rezorb.mat
5t21z.s↔ Zatv.repoz.zl./epifyzeol:talus:rezorb.mat
5t21z.t↔ Zatv.repoz.zl./epifyzeol:kalkaneus:rezorb.mat
5t21z.u↔ Zatv.repoz.zl./epifyzeol:tarzálne k:rezorb.mat
5t21z.v↔ Zat.rep.zl./epifyzeol:metatarzálne k:rezorb.mat
5t21z.w↔ Zatv.repoz.zl./epifyzeol:falangy prst.nohy:rezorb.mat
5t21z.x Zatv.repoz.zl./epifyzeol:ostatné k:rezorb.mat
5t21z.z↔ Zatv.repoz.zl./epifyzeol:skapula:rezorb.mat
5t221.e↔ Zatv.rep.luxácie.iliosakrálny kĺb:skrutkou
5t221.k↔ Zatv.rep.luxácie:členkový kĺb horný:skrutkou
5t221.n↔ Zatv.rep.luxácie:tarzálne kĺby:skrutkou
5t221.p↔ Zatv.rep.luxácie:tarzometatarzálne kĺby:skrutkou
5t221.q↔ Zatv.rep.luxácie:metatarzofalang.kĺb:skrutkou
5t221.r↔ Zatv.rep.luxácie:interfalang.kĺb nohy:skrutkou
5t224.e↔ Zatv.rep.luxácie.iliosakrálny kĺb:drôt/serkláž
5t224.h↔ Zatv.rep.luxácie:kolen.kĺb:drôt/serkláž
5t224.j↔ Zatv.rep.luxácie:prox.tibiofibulárny kĺb:drôt/serkláž
5t224.k↔ Zatv.rep.luxácie:členkový kĺb horný:drôt/serkláž
5t224.n↔ Zatv.rep.luxácie:tarzálne kĺby:drôt/serkláž
5t224.p↔ Zatv.rep.luxácie:tarzometatarzálne kĺby:drôt/serkláž
5t224.q↔ Zatv.rep.luxácie:metatarzofalang.kĺb:drôt/serkláž
5t224.r↔ Zatv.rep.luxácie:interfalang.kĺb nohy:drôt/serkláž
5t229.h↔ Zatv.rep.luxácie:kolen.kĺb:transfix.klin
5t229.k↔ Zatv.rep.luxácie:členkový kĺb horný:transfix.klin
5t22a.h↔ Zatv.rep.luxácie:kolen.kĺb:intramedulár.klin
5t22a.j↔ Zatv.rep.luxácie:prox.tibiofibulárny kĺb:intramedulár.klin
5t22a.k↔ Zatv.rep.luxácie:členkový kĺb horný:intramedulár.klin
5t22a.n↔ Zatv.rep.luxácie:tarzálne kĺby:intramedulár.klin
5t22a.p↔ Zatv.rep.luxácie:tarzometatarzálne kĺby:intramedulár.klin
5t22a.q↔ Zatv.rep.luxácie:metatarzofalang.kĺb:intramedulár.klin

5t22a.r↔ Zatv.rep.luxácie:interfalang.kĺb nohy:intramedulár.klin
5t22d.h↔ Zatv.repozícia luxácie:kolen.kĺb:skobou
5t22d.j↔ Zatv.rep.luxácie:prox.tibiofibul.kĺb:skobou
5t22d.k↔ Zatv.rep.luxácie:členkový kĺb horný:skobou
5t22d.n↔ Zatv.rep.luxácie:tarzálne kĺby:skobou
5t22d.p↔ Zatv.rep.luxácie:tarzometatarzálne kĺby:skobou
5t22d.q↔ Zatv.rep.luxácie:metatarzofalang.kĺb:skobou
5t22t.e↔ Zatv.rep.luxácie.iliosakrálny kĺb:vonk.skelet.fix
5t22t.h↔ Zatv.rep.luxácie:kolen.kĺb:vonk.skelet.fix
5t22t.j↔ Zatv.rep.luxácie:prox.tibiofibulárny kĺb:vonk.skelet.fix
5t22t.k↔ Zatv.rep.luxácie:členkový kĺb horný:vonk.skelet.fix
5t22t.n↔ Zatv.rep.luxácie:tarzálne kĺby:vonk.skelet.fix
5t22t.p↔ Zatv.rep.luxácie:tarzometatarzálne kĺby:vonk.skelet.fix
5t22t.q↔ Zatv.rep.luxácie:metatarzofalang.kĺb:vonk.skelet.fix
5t22t.r↔ Zatv.rep.luxácie:interfalang.kĺb nohy:vonk.skelet.fix
5t22x.e↔ Zatv.rep.luxácie:iliosakrálny kĺb:iným osteos.mat
5t22x.h↔ Zatv.rep.luxácie:kolen.kĺb:iným osteos.mat
5t22x.j↔ Zatv.rep.luxácie:prox.tibiofibulárny kĺb:iným osteos.mat
5t22x.k↔ Zatv.rep.luxácie:členkový kĺb horný:iným osteos.mat
5t22x.n↔ Zatv.rep.luxácie:tarzálne kĺby:iným osteos.mat
5t22x.p↔ Zatv.rep.luxácie:tarzometatarzálne kĺby:iným osteos.mat
5t22x.q↔ Zatv.rep.luxácie:metatarzofalang.kĺb:iným osteos.mat
5t22x.r↔ Zatv.rep.luxácie:interfalang.kĺb nohy:iným osteos.mat
5t22z.e↔ Zatv.rep.luxácie.iliosakrálny kĺb:rezorb.mat
5t22z.h↔ Zatv.rep.luxácie:kolen.kĺb:rezorb.mat
5t22z.j↔ Zatv.rep.luxácie:prox.tibiofibulárny kĺb:rezorb.mat
5t22z.k↔ Zatv.rep.luxácie:členkový kĺb horný:rezorb.mat
5t22z.m↔ Zatv.rep.luxácie:členkový kĺb dolný:rezorb.mat
5t22z.n↔ Zatv.rep.luxácie:tarzálne kĺby:rezorb.mat
5t22z.p↔ Zatv.rep.luxácie:tarzometatarzálne kĺby:rezorb.mat
5t22z.q↔ Zatv.rep.luxácie:metatarzofalang.kĺb:rezorb.mat
5t22z.r↔ Zatv.rep.luxácie:interfalang.kĺb nohy:rezorb.mat
5t300.0↔ Otv.chir.artrotómia,kapsulotómia:humeroglenoid.kĺb
5t300.1↔ O.ch.artrotómia,kapsulotómia:akromioklav.kĺb
5t300.2↔ O.ch.artrotóm.kapsutomómia:torakoskap.kĺb
5t300.3↔ O.ch.artrotómia,kapsulotómia:sternoklavikul.kĺb
5t300.4↔ O.ch.artrotómia,kapsulotómia:lakťový kĺb
5t300.5↔ O.ch.artrotómia,kapsulotómia:prox.raduln.kĺb
5t300.6↔ O.ch.artrotómia,kapsulotómia:dis.raduln.kĺb
5t300.8↔ O.ch.artrotómia,kapsulotómia:radiokarpálny kĺb
5t300.9↔ O.ch.artrotómia,kapsulotómia:ulnokarpálny kĺb
5t300.e↔ O.ch.artrotómia,kapsulotómia:iliosakrálny kĺb
5t300.f O.ch.artrotómia,kapsulotómia:symfýza
5t300.g↔ O.ch.artrotómia,kapsulotómia:bedr.kĺb
5t300.h↔ O.ch.artrotómia,kapsulotómiaa:kolen.kĺb
5t300.j↔ O.ch.artrotómia,kapsulotómia:prox.tibfib.kĺb
5t300.k↔ O.ch.artrotómia,kapsulotómia:členk.kĺb h.
5t300.m↔ O.ch.artrotómia,kapsulotómia:členk.kĺb d.
5t300.n↔ O.ch.artrotómia,kapsulotómia:tarzálne kĺby
5t300.p↔ O.ch.artrotómia,kapsulotómia:tarzometatarz.kĺby
5t300.q↔ O.ch.artrotómia,kapsulotómia:metatarzofal.kĺb
5t300.r↔ O.ch.artrotómia,kapsulotómia:interfalang.kĺb n.
5t300.x O.ch.artrotómia,kapsulotómia:ostatné kĺby
5t301.0↔ Otv.ch.asept.preplach.drenáž:humeroglenoid.kĺb
5t301.1↔ O.ch.aseptická preplach.drenáž:akromioklav.kĺb
5t301.2↔ O.ch.aseptická preplach.drenáž:torakosk.kĺb
5t301.3↔ O.ch.aseptická preplach.drenáž:sternkl.kĺb
5t301.4↔ O.ch.aseptická preplach.drenáž:lakťový kĺb
5t301.5↔ O.ch.aseptická preplach.drenáž:prx.raduln.kĺb
5t301.6↔ O.ch.aseptická preplach.drenáž:dis.raduln.kĺb
5t301.8↔ O.ch.aseptická preplach.drenáž:radiokarpálny kĺb
5t301.9↔ O.ch.aseptická preplach.drenáž:ulnokarpálny kĺb
5t301.e↔ O.ch.aseptická preplach.drenáž:iliosakrálny kĺb
5t301.f Otv.chir.asept.preplach.drenáž:symfýza
5t301.g↔ O.ch.aseptická preplach.drenáž:bedr.kĺb
5t301.h↔ O.ch.aseptická preplach.drenáž:kolen.kĺb
5t301.j↔ O.ch.aseptická preplach.drenáž:prx.tibfib.kĺb
5t301.k↔ O.ch.aseptická preplach.drenáž:členk.kĺb h.
5t301.m↔ O.ch.aseptická preplach.drenáž:členk.kĺb d.
5t301.n↔ O.ch.aseptická preplach.drenáž:tarzálne kĺby
5t301.p↔ O.ch.aseptická preplach.drenáž:trzmt.kĺby
5t301.q↔ O.ch.aseptická preplach.drenáž:mttrzfal.kĺb
5t301.r↔ O.ch.aseptická preplach.drenáž:intrfal.kĺb n.
5t301.x Otvor.chir.asept.preplachová drenáž:ost.kĺby
5t302.0↔ Otv.ch.sept.preplach.drenáž:humeroglenoid.kĺb
5t302.1↔ O.ch.septická preplach.drenáž:akrklav.kĺb
5t302.2↔ O.ch.septická preplach.drenáž:torakoskap.kĺb
5t302.3↔ O.ch.septická preplach.drenáž:sternkl.kĺb
5t302.4↔ O.ch.septická preplach.drenáž:lakťový kĺb
5t302.5↔ O.ch.septická preplach.drenáž:prx.raduln.kĺb
5t302.6↔ O.ch.septická preplach.drenáž:dis.raduln.kĺb
5t302.8↔ O.ch.septická preplach.drenáž:radiokarpálny kĺb
5t302.9↔ O.ch.septická preplach.drenáž:ulnokarpálny kĺb
5t302.e↔ O.ch.septická preplach.drenáž:iliosakrálny kĺb
5t302.f Otv.chir.sept.preplach.drenáž:symfýza
5t302.g↔ O.ch.septická preplach.drenáž:bedr.kĺb
5t302.h↔ O.ch.septická preplach.drenáž:kolen.kĺb
5t302.j↔ O.ch.septická preplach.drenáž:prx.tibfib.kĺb
5t302.k↔ O.ch.septická preplach.drenáž:členk.kĺb h.
5t302.m↔ O.ch.septická preplach.drenáž:členk.kĺb d.
5t302.n↔ O.ch.septická preplach.drenáž:tarzálne kĺby
5t302.p↔ O.ch.septická preplach.drenáž:trzmt.kĺby
5t302.q↔ O.ch.septická preplach.drenáž:mttrzfal.kĺb
5t302.r↔ O.ch.septická preplach.drenáž:intrfal.kĺb n.
5t302.x Otvor.chir.sept.preplachová drenáž kĺbu:ost.kĺby
5t303.0↔ O.ch.debridement:humeroglenoidálny kĺb
5t303.1↔ O.ch.debridement:akromioklavikulárny kĺb
5t303.2↔ O.ch.debridement:torakoskapulárny kĺb
5t303.3↔ O.ch.debridement:sternoklavikulárny kĺb
5t303.4↔ Otv.chir.debridement:lakťový kĺb
5t303.5↔ O.ch.debridement:prox.radioulnárny kĺb
5t303.6↔ O.ch.debridement:dist.radioulnárny kĺb
5t303.8↔ O.ch.debridement:radiokarpálny kĺb
5t303.9↔ O.ch.debridement:ulnokarpálny kĺb
5t303.e↔ O.ch.debridement:iliosakrálny kĺb
5t303.f Otv.chir.debridement:symfýza
5t303.g↔ O.ch.debridement:bedrový kĺb
5t303.h↔ O.ch.debridement:kolenný kĺb
5t303.j↔ O.ch.debridement:prox.tibiofibulárny kĺb
5t303.k↔ O.ch.debridement:členkový kĺb horný
5t303.m↔ O.ch.debridement:členkový kĺb dolný
5t303.n↔ O.ch.debridement:tarzálne kĺby
5t303.p↔ O.ch.debridement:tarzometatarzálne kĺby
5t303.q↔ O.ch.debridement:metatarzofalang.kĺ.
5t303.r↔ O.ch.debridement:interfalangeálny kĺb n.
5t303.x O.ch.debridement:ostatné kĺby
5t304.0↔ Otv.ch.parc.synovektómia:humeroglenoid.kĺb
5t304.1↔ O.ch.parciál.synovektómia:akromioklavikul.kĺb
5t304.2↔ O.ch.parciál.synovektómia:torakoskapulár.kĺb
5t304.3↔ O.ch.parciál.synovektómia:sternoklavikul.kĺb
5t304.4↔ Otv.ch.parciálna synovektómia:lakťový kĺb
5t304.5↔ O.ch.parciál.synovektómia:prox.radioulnár.kĺb
5t304.6↔ O.ch.parciál.synovektómia:dist.radioulnár.kĺb
5t304.8↔ O.ch.parciál.synovektómia:radiokarpálny kĺb
5t304.9↔ O.ch.parciál.synovektómia:ulnokarpálny kĺb
5t304.e↔ O.ch.parciál.synovektómia:iliosakrálny kĺb
5t304.f Otv.chir.parc.synovektómia:symfýza
5t304.g↔ O.ch.parciál.synovektómia:bedr.kĺb
5t304.h↔ O.ch.parciál.synovektómia:kolen.kĺb
5t304.j↔ O.ch.parciál.synovektómia:prx.tibfib.kĺb
5t304.k↔ O.ch.parciál.synovektómia:členk.kĺb h.
5t304.m↔ O.ch.parciál.synovektómia:členk.kĺb d.
5t304.n↔ Otv.ch.parciál.synovektómia:tarzálne kĺby
5t304.p↔ O.ch.parciál.synovektómia:tarzometatarz.kĺby
5t304.q↔ O.ch.parciál.synovektómia:metatarzofalang.kĺ.
5t304.r↔ O.ch.parciál.synovektómia:interfalang.kĺb n.
5t304.x Otv.chir.parciálna synovektómia:ostatné kĺby
5t305.0↔ Otv.chir.totál.synovektómia:humeroglenoid.kĺb
5t305.1↔ O.ch.totálna synovektómia:akromioklavikul.kĺb
5t305.2↔ O.ch.totálna synovektómia:torakoskapulár.kĺ

5t305.3↔ O.ch.totálna synovektómia:sternoklavikul.kĺb
5t305.4↔ O.ch.totálna synovektómia:lakťový kĺb
5t305.5↔ O.ch.totálna synovektómia:prox.radioulnár.kĺb
5t305.6↔ O.ch.totálna synovektómia:dist.radioulnár.kĺb
5t305.8↔ O.ch.totálna synovektómia:radiokarpálny kĺb
5t305.9↔ O.ch.totálna synovektómia:ulnokarpálny kĺb
5t305.e↔ O.ch.totálna synovektómia:iliosakrálny kĺb
5t305.f O.ch.totálna synovektómia:symfýza
5t305.g↔ O.ch.totálna synovektómia:bedrový kĺb
5t305.h↔ O.ch.totálna synovektómia:kolenný kĺb
5t305.j↔ O.ch.totálna synovektómia:prx.tibfib.kĺb
5t305.k↔ O.ch.totálna synovektómia:členk.kĺb h.
5t305.m↔ O.ch.totálna synovektómia:členk.kĺb d.
5t305.n↔ O.ch.totálna synovektómia:tarzálne kĺby
5t305.p↔ O.ch.totálna synovektómia:tarzometatarz.kĺby
5t305.q↔ O.ch.totálna synovektómia:metatarzofalang.kĺ.
5t305.r↔ O.ch.totálna synovektómia:interfalang.kĺb n.
5t305.x O.ch.totálna synovektómia:ostatné kĺby
5t306.0↔ O.ch.mobilizácia kĺbu(artrolýza):humeroglen.kĺb
5t306.1↔ O.ch.mobilizácia kĺbu(artrolýza):akromioklav.kĺb
5t306.2↔ O.ch.mobilizácia kĺbu(artrolýza):torakoskapr.kĺb
5t306.3↔ O.ch.mobilizácia kĺbu(artrolýza):sternoklav.kĺb
5t306.4↔ O.ch.mobilizácia kĺbu(artrolýza):lakťový kĺb
5t306.5↔ O.ch.mobilizácia kĺbu(artrolýza):prx.raduln.kĺb
5t306.6↔ O.ch.mobilizácia kĺbu(artrolýza):dis.raduln.kĺb
5t306.8↔ O.ch.mobilizácia kĺbu(artrolýza):radiokarp.kĺb
5t306.9↔ O.ch.mobilizácia kĺbu(artrolýza):ulnokarp.kĺb
5t306.e↔ O.ch.mobilizácia kĺbu(artrolýza):ilios.kĺb
5t306.g↔ O.ch.mobilizácia kĺbu(artrolýza):bedr.kĺb
5t306.h↔ O.ch.mobilizácia kĺbu(artrolýza):kolen.kĺb
5t306.j↔ O.ch.mobilizácia kĺbu(artrolýza):prx.tibfib.kĺb
5t306.k↔ O.ch.mobilizácia kĺbu(artrolýza):členk.kĺb h.
5t306.m↔ O.ch.mobilizácia kĺbu(artrolýza)členk.kĺb d.
5t306.n↔ O.ch.mobilizácia kĺbu(artrolýza):tarzálne kĺby
5t306.p↔ O.ch.mobilizácia kĺbu(artrolýza):tarzomet.kĺby
5t306.q↔ O.ch.mobilizácia kĺbu(artrolýza):metatarzofal.kĺby
5t306.r↔ O.ch.mobilizácia kĺbu(artrolýza):interfalang.kĺb nohy
5t306.x O.ch.mobilizácia kĺbu(artrolýza)ostatné kĺby
5t307.0↔ O.ch.odstr.periartikulár.osifikácií:humeroglen.kĺb
5t307.1↔ O.ch.odstr.periartikulár.osifikácií:akromioklavikul.kĺb
5t307.2↔ O.ch.odstr.periartikulár.osifikácií:torakoskapulár.kĺb
5t307.3↔ O.ch.odstr.periartik.osifikácií:sternoklavikul.kĺb
5t307.4↔ Otv.chir.odstr.periartikulár.osifikácií:lakťový kĺb
5t307.5↔ O.ch.odstr.periartikulár.osifikácií:prox.radioulnár.kĺb
5t307.6↔ O.ch.odstr.periartikulár.osifikácií:dist.radioulnár.kĺb
5t307.8↔ O.ch.odstr.periartikulár.osifikácií:radiokarp.kĺb
5t307.9↔ O.ch.odstr.periartikulár.osifikácií:ulnokarpál.kĺb
5t307.e↔ O.ch.odstr.periartikulár.osifikácií:iliosakrál.kĺb
5t307.f O.ch.odstr.periartikulár.osifikácií:symfýza
5t307.g↔ O.ch.odstr.periartikulár.osifikácií:bedr.kĺb
5t307.h↔ O.ch.odstr.periartikulár.osifikácií:kolen.kĺb
5t307.j↔ O.ch.odstr.periartik.osifikácií:prox.tibiofibulár.kĺb
5t307.k↔ O.ch.odstr.periartikulár.osifikácií:členk.kĺb h.
5t307.m↔ O.ch.odstr.periartikulár.osifikácií:členk.kĺb d.
5t307.n↔ O.ch.odstr.periartikulár.osifikácií:tarzálne kĺby
5t307.p↔ O.ch.odstr.periartik.osifikácií:tarzometatarz.kĺby
5t307.q↔ O.ch.odstr.periartikul.osifikácií:metatarzofalang.kĺ.
5t307.r↔ O.ch.odstr.periartik.osifikácií:interfalang.kĺb nohy
5t307.x O.ch.odstr.periartikulár.osifikácií:ostatné kĺby
5t308.0↔ Otv.chir.odstr.voľ.telies z kĺbu:humeroglenoid.kĺb
5t308.1↔ O.ch.odstránenie voľných telies:akromioklavikul.kĺb
5t308.2↔ O.ch.odstránenie voľných telies:torakoskapulár.kĺ
5t308.3↔ O.ch.odstránenie voľných telies:sternoklavikul.kĺb
5t308.4↔ Otv.chir.odstr.voľných telies:lakťový kĺb
5t308.5↔ O.ch.odstránenie voľných telies:prox.radioulnár.kĺb
5t308.6↔ O.ch.odstránenie voľných telies:dist.radioulnár.kĺb
5t308.8↔ O.ch.odstránenie voľných telies:radiokarpálny kĺb
5t308.9↔ O.ch.odstránenie voľných telies:ulnokarpálny kĺb
5t308.e↔ O.ch.odstránenie voľných telies:iliosakrálny kĺb
5t308.f Otv.chir.odstr.voľných telies:symfýza
5t308.g↔ O.ch.odstránenie voľných telies:bedr.kĺb
5t308.h↔ O.ch.odstránenie voľných telies:kolen.kĺb
5t308.j↔ O.ch.odstránenie voľných telies:prox.tibiofibulárny kĺb
5t308.k↔ O.ch.odstránenie voľných telies:členk.kĺb h.
5t308.m↔ O.ch.odstránenie voľných telies:členk.kĺb d.
5t308.n↔ O.ch.odstránenie voľných telies:tarzálne kĺby
5t308.p↔ O.ch.odstránenie voľných telies:tarzometatarz.kĺby
5t308.q↔ O.ch.odstránenie voľných telies:metatarzofalang.kĺ.
5t308.r↔ O.ch.odstránenie voľných telies:interfalang.kĺb n.
5t308.x O.ch.odstránenie voľných telies:ostatné kĺby
5t309.0↔ Otv.ch.exstirp.cysty(Baker.cysta):humerogl.kĺb
5t309.1↔ O.ch.exstirpácia cysty(Baker.cysta):akromioklavikul.kĺb
5t309.2↔ O.ch.exstirpácia cysty(Baker.cysta):torakoskapulár.kĺb
5t309.3↔ O.ch.exstirpácia cysty(Baker.cysta):sternoklavik.kĺb
5t309.4↔ O.ch.exstirpácia cysty(Baker.cysta):lakťový kĺb
5t309.5↔ O.ch.exstirpácia cysty(Baker.cysta):prox.radioulnár.kĺb
5t309.6↔ O.ch.exstirpácia cysty(Baker.cysta):dist.radioulnár.kĺb
5t309.8↔ O.ch.exstirpácia cysty(Baker.cysta):radiokarpál.kĺb
5t309.9↔ O.ch.exstirpácia cysty(Baker.cysta):ulnokarpálny kĺb
5t309.e↔ O.ch.exstirpácia cysty(Baker.cysta):iliosakrálny kĺb
5t309.f Otv.ch.exstirp.cysty(Baker.cysta):symfýza
5t309.g↔ O.ch.exstirpácia cysty(Baker.cysta):bedr.kĺb
5t309.h↔ O.ch.exstirpácia cysty(Baker.cysta):kolen.kĺb
5t309.j↔ O.ch.exstirpácia cysty(Baker.cysta):prox.tibiofibulárny kĺb
5t309.k↔ O.ch.exstirpácia cysty(Baker.cysta):členk.kĺb h.
5t309.m↔ O.ch.exstirpácia cysty(Baker.cysta):členk.kĺb d.
5t309.n↔ O.ch.exstirpácia cysty(Baker.cysta):tarzálne kĺby
5t309.p↔ O.ch.exstirpácia cysty(Baker.cysta):tarzometatarz.kĺby
5t309.q↔ O.ch.exstirpácia cysty(Baker.cysta):metatarzofalang.kĺ.
5t309.r↔ O.ch.exstirpácia cysty(Baker.cysta):interfalang.kĺb n.
5t309.x O.ch.exstirpácia cysty(Baker.cysta):ostatné kĺby
5t30a.0↔ Otv.ch.vlož.nosiča lieku:humeroglenoidálny kĺb
5t30a.1↔ O.ch.vloženie nosiča lieku:akromioklavikul.kĺb
5t30a.2↔ O.ch.vloženie nosiča lieku:torakoskapulárny kĺb
5t30a.3↔ O.ch.vloženie nosiča lieku:sternoklavikulárny kĺb
5t30a.4↔ Otv.chir.vloženie nosiča lieku:lakťový kĺb
5t30a.5↔ O.ch.vloženie nosiča lieku:prox.radioulnárny kĺb
5t30a.6↔ O.ch.vloženie nosiča lieku:dist.radioulnárny kĺb
5t30a.8↔ O.ch.vloženie nosiča lieku:radiokarpálny kĺb
5t30a.9↔ O.ch.vloženie nosiča lieku:ulnokarpálny kĺb
5t30a.e↔ O.ch.vlož.nosiča lieku:iliosakrálny kĺb
5t30a.f O.ch.vloženie nosiča lieku:symfýza
5t30a.g↔ O.ch.vloženie nosiča lieku:bedrový kĺb
5t30a.h↔ O.ch.vloženie nosiča lieku:kolenný kĺb
5t30a.j↔ O.ch.vloženie nosiča lieku:prox.tibiofibulárny kĺb
5t30a.k↔ O.ch.vloženie nosiča lieku:členkový kĺb horný
5t30a.m↔ O.ch.vlož.nosiča lieku:členkový kĺb dolný
5t30a.n↔ O.ch.vloženie nosiča lieku:tarzálne kĺby
5t30a.p↔ O.ch.vloženie nosiča lieku:tarzometatarzálne kĺby
5t30a.q↔ O.ch.vloženie nosiča lieku:metatarzofalang.kĺ.
5t30a.r↔ O.ch.vloženie nosiča lieku:interfalang.kĺb n.
5t30a.x O.ch.vloženie nosiča lieku,ostatné kĺby
5t30b.0↔ Otv.ch.odstr.nosiča lieku:humeroglenoid.kĺb
5t30b.1↔ O.ch.odstránenie nosiča lieku:akromioklavikul.kĺb
5t30b.2↔ O.ch.odstránenie nosiča lieku:torakoskapulár.kĺ
5t30b.3↔ O.ch.odstránenie nosiča lieku:sternoklavikul.kĺb
5t30b.4↔ O.ch.odstránenie nosiča lieku:lakťový kĺb
5t30b.5↔ O.ch.odstránenie nosiča lieku:prox.radioulnár.kĺb
5t30b.6↔ O.ch.odstránenie nosiča lieku:dist.radioulnár.kĺb
5t30b.8↔ O.ch.odstránenie nosiča lieku:radiokarpálny kĺb
5t30b.9↔ O.ch.odstránenie nosiča lieku:ulnokarpálny kĺb
5t30b.e↔ O.ch.odstránenie nosiča lieku:iliosakrálny kĺb
5t30b.f O.ch.odstránenie nosiča lieku:symfýza
5t30b.g↔ O.ch.odstránenie nosiča lieku:bedrový kĺb
5t30b.h↔ O.ch.odstránenie nosiča lieku:kolenný kĺb
5t30b.j↔ O.ch.odstránenie nosiča lieku:prox.tibiofibulár.kĺb
5t30b.k↔ O.ch.odstránenie nosiča lieku:členk.kĺb h.
5t30b.m↔ O.ch.odstránenie nosiča lieku:členk.kĺb d.
5t30b.n↔ O.ch.odstránenie nosiča lieku:tarzálne kĺby
5t30b.p↔ O.ch.odstránenie nosiča lieku:tarzometatarz.kĺby

5t30b.q↔	O.ch.odstránenie nosiča lieku:metatarzofalang.kĺ.
5t30b.r↔	O.ch.odstránenie nosiča lieku:interfalang.kĺb n.
5t30b.x	Otv.ch.O.ch.odstránenie nosiča lieku:ostat.kĺby
5t30c.0↔	O.ch.odstr.častí a zvyškov väzov:humeroglenoid.kĺb
5t30c.1↔	O.ch.odstr.častí a zvyškov väzov:akromioklavik.kĺb
5t30c.2↔	O.ch.odstr.častí a zvyškov väzov:torakoskapulár.kĺ
5t30c.3↔	O.ch.odstr.častí a zvyškov väzov:sternoklavikul.kĺb
5t30c.4↔	Otv.ch.odstr.častí a zvyškov väzov:lakťový kĺb
5t30c.5↔	O.ch.odstr.častí a zvyškov väzov:prox.radioulnárny kĺb
5t30c.6↔	O.ch.odstr.častí a zvyškov väzov:dist.radioulnár.kĺb
5t30c.8↔	O.ch.odstr.častí a zvyškov väzov:radiokarpálny kĺb
5t30c.9↔	O.ch.odstr.častí a zvyškov väzov:ulnokarpálny kĺb
5t30c.e↔	O.ch.odstr.častí a zvyškov väzov:iliosakrálny kĺb
5t30c.f	O.ch.odstr.častí a zvyškov väzov:symfýza
5t30c.g↔	O.ch.odstr.častí a zvyškov väzov:bedr.kĺb
5t30c.h↔	O.ch.odstr.častí a zvyškov väzov:kolen.kĺb
5t30c.j↔	O.ch.odstr.častí a zvyškov väzov:prox.tibiofib.kĺb
5t30c.k↔	O.ch.odstr.častí a zvyškov väzov:členk.kĺb h.
5t30c.m↔	O.ch.odstr.častí a zvyškov väzov:členk.kĺb d.
5t30c.n↔	O.ch.odstr.častí a zvyškov väzov:tarzálne kĺby
5t30c.p↔	O.ch.odstr.častí a zvyškov väzov:tarzometatarz.kĺby
5t30c.q↔	O.ch.odstr.častí a zvyškov väzov:metatarzofal.kĺ.
5t30c.r↔	O.ch.odstr.častí a zvyškov väzov:interfalang.kĺb n.
5t30c.x	Otv.ch.O.ch.odstr.častí a zvyškov väzov:ostatné kĺby
5t30x.0↔	Iné otv.ch.revízie:humeroglenoidálny kĺb
5t30x.1↔	Iné otv.ch.revízie:akromioklavikulárny kĺb
5t30x.2↔	Iné otv.ch.revízie:torakoskapulárny kĺb
5t30x.3↔	Iné otv.ch.revízie:sternoklavikulárny kĺb
5t30x.4↔	Iné otv.ch.revízie:lakťový kĺb
5t30x.5↔	Iné otv.ch.revízie:prox.radioulnárny kĺb
5t30x.6↔	Iné otv.ch.revízie:dist.radioulnárny kĺb
5t30x.8↔	Iné otv.ch.revízie:radiokarpálny kĺb
5t30x.9↔	Iné otv.ch.revízie:ulnokarpálny kĺb
5t30x.e↔	Iné otv.ch.revízie:iliosakrálny kĺb
5t30x.f	Iné otv.ch.revízie:symfýza
5t30x.g↔	Iné otv.ch.revízie:bedr.kĺb
5t30x.h↔	Iné otv.ch.revízie:kolen.kĺb
5t30x.j↔	Iné otv.ch.revízie:prox.tibiofibulárny kĺb
5t30x.k↔	Iné otv.ch.revízie:členkový kĺb horný
5t30x.m↔	Iné otv.ch.revízie:členkový kĺb dolný
5t30x.n↔	Iné otv.ch.revízie:tarzálne kĺby
5t30x.p↔	Iné otv.ch.revízie:tarzometatarzálne kĺby
5t30x.q↔	Iné otv.ch.revízie:metatarzofalang.kĺ.
5t30x.r↔	Iné otv.ch.revízie:interfalangeálny kĺb n.
5t30x.x	Iné otv.ch.revízie:ostatné kĺby
5t310.0↔	Otv.chir.exciz.chor.zm.č.kĺb.chrup:humerogl.kĺb
5t310.1↔	O.ch.excizia chor.zmen.č.kĺb.chrup:akromiokl.kĺb
5t310.3↔	O.ch.excizia chor.zmen.č.kĺb.chrup:sternoklav.kĺb
5t310.4↔	O.ch.excizia chor.zmen.č.kĺb.chrup:lakťový kĺb
5t310.5↔	O.ch.excizia chor.zmen.č.kĺb.chrup:prox.radioul.kĺb
5t310.6↔	O.ch.excizia chor.zmen.č.kĺb.chrup:dist.radioul.kĺb
5t310.7↔	O.ch.excizia chor.zmen.č.kĺb.chrup:kĺby ruky b.n.
5t310.8↔	O.ch.excizia chor.zmen.č.kĺb.chrup:radioparpálny kĺb
5t310.9↔	O.ch.excizia chor.zmen.č.kĺb.chrup:ulnokarpálny kĺb
5t310.e↔	O.ch.excizia chor.zmen.č.kĺb.chrup:iliosakrálny kĺb
5t310.f	O.ch.excizia chor.zmen.č.kĺb.chrup:symfýza
5t310.g↔	O.ch.excizia chor.zmen.č.kĺb.chrup:bedr.kĺb
5t310.h↔	O.ch.excizia chor.zmen.č.kĺb.chrup:kolen.kĺb
5t310.j↔	O.ch.excizia chor.zmen.č.kĺb.chrup:prox.tibiof.kĺb
5t310.k↔	O.ch.excizia chor.zmen.č.kĺb.chrup:členk.kĺb h.
5t310.m↔	O.ch.excizia chor.zmen.č.kĺb.chrup:členk.kĺb d.
5t310.n↔	O.ch.excizia chor.zmen.č.kĺb.chrup:tarzálne kĺby
5t310.p↔	O.ch.excizia chor.zmen.č.kĺb.chrup:tarzometatar.kĺby
5t310.q↔	O.ch.excizia chor.zmen.č.kĺb.chrup:metatarzofal.kĺ.
5t310.r↔	O.ch.excizia chor.zmen.č.kĺb.chrup:interfal.kĺb n.
5t310.x	O.ch.excizia chor.zmen.č.kĺb.chrup:ostat.kĺby
5t311.0↔	Otv.chir.refix.osteochondrál.fragmentu:humerogl.kĺb
5t311.4↔	O.ch.refixácia osteochondrál.fragmentu:lakť. kĺb
5t311.5↔	O.ch.refixácia osteochondrál.fragmentu:prox.radiou.kĺb
5t311.6↔	O.ch.refixácia osteochondrál.fragmentu:dist.radiou.kĺb
5t311.7↔	O.ch.refixácia osteochondrál.fragmentu:kĺb ruky b.n.
5t311.8↔	O.ch.refixácia osteochondrál.fragmentu:adiokarp kĺb
5t311.9↔	O.ch.refixácia osteochondrál.fragmentu:ulnokarp.kĺb
5t311.e↔	O.ch.refixácia osteochondrál.fragmentu:iliosakr.kĺb
5t311.f	O.ch.refixácia osteochondrál.fragmentu:symfýza
5t311.g↔	O.ch.refixácia osteochondrál.fragmentu:bedr.kĺb
5t311.h↔	O.ch.refixácia osteochondrál.fragmentu:kolen.kĺb
5t311.j↔	O.ch.refixácia osteochondrál.fragmentu:prox.tibiof.kĺb
5t311.k↔	O.ch.refixácia osteochondrál.fragmentu:členk.kĺb h.
5t311.m↔	O.ch.refixácia osteochondrál.fragmentu:členk.kĺb d.
5t311.n↔	O.ch.refixácia osteochondrál.fragmentu:tarzál.kĺby
5t311.p↔	O.ch.refixácia osteochondrál.fragmentu:tarzometat.kĺby
5t311.q↔	O.ch.refixácia osteochondrál.fragmentu:metatarzof.kĺb
5t311.r↔	O.ch.refixácia osteochondrál.fragmentu:interfal.kĺb nohy
5t311.x	O.ch.refixácia osteochondrál.fragmentu:ostat.kĺby
5t312.0↔	Otv.chir.subchondr.spongiopl.s fix.frag:humerogl.kĺb
5t312.4↔	O.ch.subchondrál.spongioplast.s fix.fragm:lakťový kĺb
5t312.5↔	O.ch.subchondrál.spongioplast.s fix.fragm:prox.radiou.k
5t312.6↔	O.ch.subchondrál.spongioplast.s fix.fragm:dist.radiou.k
5t312.7↔	O.ch.subchondrál.spongioplast.s fix.fragm:iný k.ru.b.n.
5t312.8↔	O.ch.subchondrál.spongioplast.s fix.fragmradiokar.k.
5t312.9↔	O.ch.subchondrál.spongioplast.s fix.fragmulnokarp.kĺb
5t312.e↔	O.ch.subchondrál.spongioplast.s fix.fragmiliosakr.kĺb
5t312.f	O.ch.subchondrál.spongioplast.s fix.fragm:symfýza
5t312.g↔	O.ch.subchondrál.spongioplast.s fix.fragmbedr.kĺb
5t312.h↔	O.ch.subchondrál.spongioplast.s fix.fragmkolen.kĺb
5t312.j↔	O.ch.subchondrál.spongioplast.s fix.fragm:prox.tibiof.k
5t312.k↔	O.ch.subchondrál.spongioplast.s fix.fragm:členk.kĺb h.
5t312.m↔	O.ch.subchondrál.spongioplast.s fix.fragm:členk.kĺb d.
5t312.n↔	O.ch.subchondrál.spongioplast.s fix.fragm:tarzál.kĺby
5t312.p↔	O.ch.subchondrál.spongioplast.s fix.fragm:tarzometat.k.
5t312.q↔	O.ch.subchondrál.spongioplast.s fix.fragm:metatarzof.k.
5t312.r↔	O.ch.subchondrál.spongioplast.s fix.fragm:interfal.k.n.
5t312.x	O.ch.subchondrál.spongioplast.s fix.fragm:ostat.kĺby
5t313.0↔	Otv.chir.parciálna resekcia menisku
5t313.1↔	Otv.chir.totálna resekcia menisku
5t313.2↔	Otv.chir.refixácia menisku
5t313.3↔	Otv.chir.excízia ganglia menisku
5t313.4↔	Otv.chir.transplantácia menisku
5t313.5↔	Otv.chir.implantácia umelého (syntet.)menisku
5t313.6↔	Otv.chir.odstránenie umelého (syntet.)menisku
5t317.0↔	Otv.chir.transplantácia chrupavky:humeroglenoid.kĺb
5t317.4↔	O.ch.transplant.chrupavky:lakťový kĺb
5t317.5↔	O.ch.transplant.chrupavky:prox.radioulnár.kĺb
5t317.7↔	O.ch.transplant.chrupavky:kĺby ruky b.n.
5t317.8↔	O.ch.transplant.chrupavky:radiokarpálny kĺb
5t317.e↔	O.ch.transplant.chrupavky:iliosakrálny kĺb
5t317.g↔	O.ch.transplant.chrupavky:bedr.kĺb
5t317.h↔	O.ch.transplant.chrupavky:kolen.kĺb
5t317.j↔	O.ch.transplant.chrupavky:prox.tibiofib.kĺb
5t317.k↔	O.ch.transplant.chrupavky:členk.kĺb h.
5t317.n↔	O.ch.transplant.chrupavky:tarzálne kĺby
5t317.p↔	O.ch.transplant.chrupavky:tarzometatarz.kĺby
5t317.q↔	O.ch.transplant.chrupavky:metatarzofalang.kĺ.
5t317.r↔	O.ch.transplant.chrupavky:interfal.kĺb nohy
5t317.x	O.ch.transplant.chrupavky:ostatné kĺby
5t318.0↔	Otv.chir.odobratie chrupavk.transpl:humerogl.kĺb
5t318.4↔	O.ch.odobratie chrupavk.transplantátu:lakťový kĺb
5t318.7↔	O.ch.odobratie chrupavk.transplantátu:kĺby ruky b.n
5t318.g↔	O.ch.odobratie chrupavk.transplantátu:bedr.kĺb
5t318.h↔	O.ch.odobratie chrupavk.transplantátu:kolen.kĺb
5t318.k↔	O.ch.odobratie chrupavk.transplantátu:členk.kĺb h.
5t318.x	O.ch.odobratie chrupavk.transplantátu:ostat.kĺby
5t319↔	Otv.chirur.resekcia discus triangularis
5t31a.0↔	Otv.chir.impl.in vitro vytv.tk.kultúry:humerogl.k.
5t31a.4↔	O.ch.implant.in vitro vytvor.tk.kultúry:lakť.kĺb
5t31a.5↔	O.ch.implant.in vitro vytvor.tk.kultúry:prox.radiou.k
5t31a.7↔	O.ch.implant.in vitro vytvor.tk.kultúry k.ruky.b.n
5t31a.8↔	O.ch.implant.in vitro vytvor.tk.kultúry:radiokarp.kĺb
5t31a.e↔	O.ch.implant.in vitro vytvor.tk.kultúry:iliosakr.kĺb

Fkt UOP4

5t31a.g↔	O.ch.implant.in vitro vytvor.tk.kultúry:bedr.kĺb
5t31a.h↔	O.ch.implant.in vitro vytvor.tk.kultúry:kolen.kĺb
5t31a.j↔	O.ch.implant.in vitro vytvor.tk.kultúry:prox.tibiof.k
5t31a.k↔	O.ch.implant.in vitro vytvor.tk.kultúry:členk.kĺb h
5t31a.n↔	O.ch.implant.in vitro vytvor.tk.kultúry:tarzál.kĺby
5t31a.p↔	O.ch.implant.in vitro vytvor.tk.kultúry:tarzometat.k
5t31a.q↔	O.ch.implant.in vitro vytvor.tk.kultúry:metatarzof.k
5t31a.r↔	O.ch.implant.in vitro vytvor.tk.kultúry:interf.kĺb n.
5t31a.x	O.ch.implant.in vitro vytvor.tk.kultúry:ostat.kĺby
5t31b.h	Implant.kostno-chrupavk.náhrady defektu kĺb.plochy kolena
5t31b.m	Implant.kostno-chrupavk.náhrady defektu kĺb.plochy členka
5t31c.0↔	Otv.ch.vyhlad.chrupav[chondropl]:humeroglenoid.kĺb
5t31c.1↔	O.ch.vyhlad.chrupav[chondroplast]:akromioklav.kĺb
5t31c.3↔	O.ch.vyhlad.chrupav[chondroplast]:sternoklavikul.kĺb
5t31c.4↔	O.ch.vyhlad.chrupav[chondroplast]:lakťový kĺb
5t31c.5↔	O.ch.vyhlad.chrupav[chondroplast]:prox.radioulnár.kĺb
5t31c.6↔	O.ch.vyhlad.chrupav[chondroplast]:dist.radioulnár.kĺb
5t31c.7↔	O.ch.vyhlad.chrupav[chondroplast]:kĺby ruky
5t31c.8↔	O.ch.vyhlad.chrupav[chondroplast]:radiokarpálny kĺb
5t31c.9↔	O.ch.vyhlad.chrupav[chondroplast]:ulnokarpálny kĺb
5t31c.e↔	O.ch.vyhlad.chrupav[chondroplast]:iliosakrálny kĺb
5t31c.g↔	O.ch.vyhlad.chrupav[chondroplast]:bedr.kĺb
5t31c.h↔	O.ch.vyhlad.chrupav[chondroplast]:kolen.kĺb
5t31c.j↔	O.ch.vyhlad.chrupav[chondroplast]:prox.tibiofibulár.kĺb
5t31c.k↔	O.ch.vyhlad.chrupav[chondroplast]:členk.kĺb horný
5t31c.m↔	O.ch.vyhlad.chrupav[chondroplast]:členk.kĺb dolný
5t31c.n↔	O.ch.vyhlad.chrupav[chondroplast]:tarzálne kĺby
5t31c.p↔	O.ch.vyhlad.chrupav[chondroplast]:tarzometatarz.kĺby
5t31c.q↔	O.ch.vyhlad.chrupav[chondroplast]:metatarzofalang.kĺ.
5t31c.r↔	O.ch.vyhlad.chrupav[chondroplast]:interfalang.kĺb n.
5t31c.x	O.ch.vyhlad.chrupav[chondroplast]:ostatné kĺby
5t31d.0↔	Subchondr.otvor.kosti:humerogl.k
5t31d.1↔	O.ch.subchondr.otvor.kosti(Pridie):akromiokl.k
5t31d.3↔	Subchondr.otvor.kosti:sternokl.k
5t31d.4↔	Subchondr.otvor.kosti:lakť.kĺb
5t31d.5↔	Subchondr.otvor.kosti:prox.radiou.k
5t31d.6↔	Subchondr.otvor.kosti:dist.radiou.k
5t31d.7↔	Subchondr.otvor.kosti:iný k.ruky b.n.
5t31d.8↔	Subchondr.otvor.kosti:radiokarp.kĺb
5t31d.9↔	Subchondr.otvor.kosti:ulnokarpál.kĺb
5t31d.e↔	Subchondr.otvor.kosti:iliosakrál.kĺb
5t31d.g↔	Subchondr.otvor.kosti:bedr.kĺb
5t31d.h↔	Subchondr.otv.kosti:kolen.kĺb
5t31d.j↔	Subchondr.otvor.kosti:prox.tibiof.k.
5t31d.k↔	Subchondr.otvor.kosti:členk.kĺb h.
5t31d.m↔	Subchondr.otvor.kosti:členk.kĺb d.
5t31d.n↔	Subchondr.otvor.kosti:tarzál.kĺby
5t31d.p↔	Subchondr.otvor.kosti:tarzometat.k.
5t31d.q↔	Subchondr.otvor.kosti:metatarzof.k.
5t31d.r↔	Subchondr.otvor.kosti:interf.kĺb n.
5t31d.x	Subchondr.otvor.kosti:ostat.kĺby
5t31g↔	Otv.chir.impl.indiv.metal.náhr.chrupavky kolena
5t31h.0↔	O.ch.OP chrup.s transpl.chondroc.autol.ind.mtrix:humerogl.k
5t31h.4↔	Otv.ch.OP chrup.s transpl.chondroc.autológ.ind.matrix:lakť.k
5t31h.5↔	O.ch.OP chrup.s tx.chondroc.autol.ind.matrix:p.radiou.k
5t31h.7↔	O.ch.OP chrupavky s tx.chondroc.autol.ind.matrix:i.k.ruk.b.n
5t31h.8↔	O.ch.OP chrupavky s tx.chondroc.autol.ind.matrix:radiok.k
5t31h.e↔	O.ch.OP chrupav.s tx.chondroc.autol.ind.matrix:iliosakr.k.
5t31h.g↔	O.ch.OP chrupavky s tx.chondroc.autol.ind.matrix:bedr.k
5t31h.h↔	O.ch.OP chrupavky s tx.chondroc.autol.ind.matrix:kol.k
5t31h.j↔	O.ch.OP chrupav.s tx.chondroc.autol.ind.matrix:p.tibiof.k
5t31h.k↔	O.ch.OP chrupavky s tx.chondroc.autol.ind.matrix:člen.k.h.
5t31h.n↔	O.ch.OP chrupavky s tx.chondroc.autol.ind.matrix:tarz.k
5t31h.p↔	O.ch.OP chrup.s tx.chondroc.autol.ind.matrix:tarzomet.k
5t31h.q↔	O.ch.OP chrupavky s tx.chondroc.autol.ind.matrix:mttarz.k
5t31h.r↔	O.ch.OP chrupavky s tx.chondroc.autol.ind.matrix:interf.k.n
5t31h.x	O.ch.OP chrupavky s tx.chondroc.autol.ind.matrix:ost.k
5t31j.0↔	Otv.chir.impl.neindiv.metal.náhr.chrupav:humerogl.k
5t31j.1↔	O.ch.impl.neindivid.metal.náhrady chrupav:akromiok.k
5t31j.2↔	O.ch.impl.neindivid.metal.náhrady chrupav:torakos.k
5t31j.3↔	O.ch.impl.neindivid.metal.náhrady chrupav:sternokl.k
5t31j.4↔	Otv.ch.impl.neindiv.metalic.náhrady chrupav:lakť.k
5t31j.5↔	O.ch.impl.neindivid.metal.náhrady chrupav:pr.radiou.k
5t31j.6↔	O.ch.impl.neindivid.metal.náhrady chrupav:d.radiou.k
5t31j.7↔	O.ch.impl.neindivid.metal.náhrady chrupav:kĺ.ruky
5t31j.8↔	O.ch.impl.neindivid.metal.náhrady chrupav:radiokar.k
5t31j.9↔	O.ch.impl.neindivid.metal.náhrady chrupav:ulnokarp.k
5t31j.e↔	O.ch.impl.neindivid.metal.náhrady chrupav:iliosakr.k
5t31j.f	O.ch.impl.neindivid.metal.náhrady chrupav:symfýza
5t31j.g↔	O.ch.impl.neindivid.metal.náhrady chrupav:bedr.k
5t31j.h↔	O.ch.impl.neindivid.metal.náhrady chrupav:kolen.k
5t31j.j↔	O.ch.impl.neindivid.metal.náhrady chrupav:p.tibiof.k
5t31j.k↔	O.ch.impl.neindivid.metal.náhrady chrupav:členk.k.h.
5t31j.m↔	O.ch.impl.neindivid.metal.náhrady chrupav:členk.k.d.
5t31j.n↔	O.ch.impl.neindivid.metal.náhrady chrupav:tarzál.kĺ
5t31j.p↔	O.ch.impl.neindivid.metal.náhrady chrupav:tarzom.kĺb
5t31j.q↔	O.ch.impl.neindivid.metal.náhrady chrupav:mttarz.k
5t31j.r↔	O.ch.impl.neindivid.metal.náhrady chrupav:interf.k.n
5t31j.x	O.ch.impl.neindivid.metal.náhrady chrupav:ostat.kĺby
5t31k.0↔	Otv.ch.subchondr.otv.kosti s vlož.neb.impl:humerogl.kĺb
5t31k.1↔	O.ch.subchodrál.otv.kosti s vlož.nebunk.impl:akromiokl.k
5t31k.3↔	O.ch.subchodrál.otv.kosti s vlož.nebunk.impl:sternokl.k
5t31k.4↔	Otv.chir.subch.otv.kosti vlož.nebunk.impl:lakť.kĺb
5t31k.5↔	O.ch.subchodrál.otv.kosti s vlož.nebunk.impl:p.radiou.k
5t31k.6↔	O.ch.subchodrál.otv.kosti s vlož.nebunk.impl:d.radiou.k
5t31k.7↔	O.ch.subchodrál.otv.kosti s vlož.nebunk.impl:k.ruky b.n
5t31k.8↔	O.ch.subchodrál.otv.kosti s vlož.nebunk.impl:radiokar.k
5t31k.9↔	O.ch.subchodrál.otv.kosti s vlož.nebunk.impl:ulnokarp.k
5t31k.e↔	O.ch.subchodrál.otv.kosti s vlož.nebunk.impl:iliosakr.k
5t31k.g↔	O.ch.subchodrál.otv.kosti s vlož.nebunk.impl:bedr.kĺb
5t31k.h↔	O.ch.subchodrál.otv.kosti s vlož.nebunk.impl:kolen.kĺb
5t31k.j↔	O.ch.subchodrál.otv.kosti s vlož.nebunk.impl:p.tibiof.k
5t31k.k↔	O.ch.subchodrál.otv.kosti s vlož.nebunk.impl:členk.kĺb h.
5t31k.m↔	O.ch.subchodrál.otv.kosti s vlož.nebunk.impl:členk.k.d.
5t31k.n↔	O.ch.subchodrál.otv.kosti s vlož.nebunk.impl:tarzál.k
5t31k.p↔	O.ch.subchodrál.otv.kosti s vlož.nebunk.impl:tarzometat.k
5t31k.q↔	O.ch.subchodrál.otv.kosti s vlož.nebunk.impl:mttarzof.k
5t31k.r↔	O.ch.subchodrál.otv.kosti s vlož.nebunk.impl:interf.k.n.
5t31k.x	Otv.chir.subchondr.otv.kosti vlož.neb.impl:ost.kĺby
5t31x.0↔	Iné otv.chir.OP na kĺbe a menisk:humeroglenoid.kĺb
5t31x.1↔	Iné otv.chir.OP na kĺbe a menisk:akromioklavikul.kĺb
5t31x.2↔	Iné otv.chir.OP na kĺbe a menisk:torakoskapulár.kĺ
5t31x.3↔	Iné otv.chir.OP na kĺbe a menisk:sternoklavikul.kĺb
5t31x.4↔	Iné otv.chir.OP na kĺbe a menisk:lakťový kĺb
5t31x.5↔	Iné otv.chir.OP na kĺbe a menisk:prox.radioulnár.kĺb
5t31x.6↔	Iné otv.chir.OP na kĺbe a menisk:dist.radioulnár.kĺb
5t31x.7↔	Iné otv.chir.OP na kĺbe a menisk:kĺby ruky b.n.
5t31x.8↔	Iné otv.chir.OP na kĺbe a menisk:radiokarpálny kĺb
5t31x.9↔	Iné otv.chir.OP na kĺbe a menisk:ulnokarpálny kĺb
5t31x.e↔	Iné otv.chir.OP na kĺbe a menisk:iliosakrálny kĺb
5t31x.f	Iné otv.chir.OP na kĺbe a menisk:symfýza
5t31x.g↔	Iné otv.chir.OP na kĺbe a menisk:bedr.kĺb
5t31x.h↔	Iné otv.chir.OP na kĺbe a menisk:kolen.kĺb
5t31x.j↔	Iné otv.chir.OP na kĺbe a menisk:prox.tibiofibul.kĺb
5t31x.k↔	Iné otv.chir.OP na kĺbe a menisk:členk.kĺb h.
5t31x.m↔	Iné otv.chir.OP na kĺbe a menisk:členk.kĺb d.
5t31x.n↔	Iné otv.chir.OP na kĺbe a menisk:tarzálne kĺby
5t31x.p↔	Iné otv.chir.OP na kĺbe a menisk:tarzometatarz.kĺby
5t31x.q↔	Iné otv.chir.OP na kĺbe a menisk:metatarzofalang.kĺ.
5t31x.r↔	Iné otv.chir.OP na kĺbe a menisk:interfalang.kĺb n.
5t31x.x	Iné otv.chir.OP na kĺbe a menisk:ostatné kĺby
5t320↔	Otv.ch.sutúra predného skríž.väzu
5t321↔	Otv.chir.sutúra zadného skríž.väzu
5t322↔	Otv.ch.kost.refixácia pred.skríž.väzu
5t323↔	Otv.ch.kost.refixácia zadného skríž.väzu
5t324↔	Otv.ch.sutúra mediál.kapsulár.komplexu boč.väzu kolena
5t325↔	O.ch.sutúra mediál.kapsul.kompl.kolena so zákr.na menisku
5t326↔	Otv.ch.sutúra later.kapsul.komplexu bočného väzu kolena
5t327↔	O.ch.sutúra later.kapsul.kompl.kolena so zákr.na menisku
5t328↔	Otv.ch.kombinov.rekonštr.väziv.aparátu kolena

5t329↔	Otv.ch.sutúra dorzál.č.väziv.aparátu kolena
5t32x↔	Ostatné otv.chirur.refixácie väziv.aparátu kolena
5t330↔	Otv.ch.plast.pred.skríž.väzu s autológ.patelár.šľachou
5t331↔	Otv.ch.plast. pred.skríž.väzu s inou autológ.šľachou
5t332↔	Otv.ch.plastika pred.skríž.väzu s aloplast.väziv.náhr.
5t333↔	Otv.ch.plast.zad.skríž.väzu s autológ.patelár.šľachou
5t334↔	Otv.ch.plast.zad.skríž.väzu s inou autológ.šľachou
5t335↔	Otv.ch.plast.zad.skríž.väzu s aloplast.väziv.náhr.
5t336↔	Otv.ch.plastika mediál.väziv.komplexu kolena
5t337↔	Otv.ch.plastika laterál.väziv.komplexu kolena
5t338↔	Otv.ch.kombinovaná plastika väzov kolena
5t339↔	Otv.ch.plast.väziv.aparátu dorzo-mediál.č.kolen.kĺbu
5t33a↔	Otv.ch.plast.väziv.aparátu dorzo-lat.č.kolen.kĺbu
5t33x↔	Ost.otv.chirurgické plastiky väzov kolena
5t340↔	Otv.chir.release laterálneho retinakula pately
5t341↔	Otv.chir.release laterál.retinakula pately s fix.závesu
5t342↔	Otv.chir.preloženie úponu patelár.šľ.(napr.Bandi)
5t343↔	Otv.ch.preloženie úponu patelár.šľachy s kost.blokom
5t34x↔	Ost.otv.chir.zákroky na patele a závesnom aparáte
5t350↔	Otv.chir.refixácia labra
5t351↔	Otv.ch.refixácia okraj.kost.lézií obl.labrum glenoidale
5t352↔	Otv.ch.plastika predného okraja glenoidu
5t353↔	Otv.ch.plastika zadného okraja glenoidu
5t354↔	Otv.ch.plastika pred.č.kĺb.púzdra ramen.kĺbu
5t355↔	Otv.ch.plastika zad.č.kĺb.púzdra ramen.kĺbu
5t356↔	Otv.ch.akromioplastika s preruš.Lig.coracoacromiale
5t357↔	Otv.ch.rekonštrukcia rotát.manžety ramen.k. sutúrou
5t358↔	Otv.ch.rekonštr.rotátor.manžety ramen.k.transpozíciou šľ.
5t359↔	Otv.ch.rekonštr.rotátor.manžety ramen.kĺbu transpl.
5t35a↔	Otv.ch.rekonšt.rotát.manžety ramen.kĺbu implantát.
5t35x↔	Ost.refix.a plastiky väz.aparátu ramen.kĺbu
5t360↔	Otv.ch.sutúra 1 fibulárneho väzu členk. kĺbu
5t361↔	Otv.ch.sutúra viacerých fibulár.väzov členk.kĺbu
5t362↔	Otv.ch.sutúra mediál.a laterál.väziv.ap.členk.kĺbu
5t363↔	Otv.ch.sutúra syndesmózy členkového kĺbu
5t364↔	Otv.ch.plastika fibulár.väziv.ap.autológnou šľachou
5t365↔	Otv.ch.plastika fibulár.väziv.aparátu periostál.lalokom
5t366↔	Otv.ch.plastika fibulár.väziv.ap.aloplastickou väz.náhradou
5t367↔	Otv.ch.fixácia peroneál.šliach väziv.ap.členk.kĺbu
5t36x↔	Ost.refixácie a plastiky väziv.aparátu členk.kĺbu
5t370↔	Otv.ch. sutúra 1 kolaterál./kapsulár.väzu ostat.kĺbov
5t371↔	Otv.ch. sutúry viacerých kolater./kapsulár.väzov ost.kĺbov
5t372↔	Otv.ch. sutúra prstenc.radioulnár.väzu(lig.anulare)
5t373.0↔	Otv.ch. sutúra distál.radioulnár.väz.ap.bez stabilizácie
5t374↔	Otv.ch. sutúra väzivového aparátu klavikuly
5t375↔	Otv.ch. sutúra väz.ap.klavikuly s dlah.stabilizáciou
5t376↔	Otv.ch. sutúra väz.ap. klavikuly so stabil.skrutka/drôt
5t37x↔	Ost.refixácie väzivového aparátu ost.kĺbov
5t380	Artrodéza sakroiliakálneho spojenia
5t381	Artrodéza symfýzy lonových kostí
5t382↔	Artrodéza bedrového kĺbu
5t383↔	Artrodéza kolenného kĺbu
5t384↔	Artrodéza ramenného kĺbu
5t385↔	Artrodéza lakťového kĺbu
5t386↔	Artrodéza zápästných kĺbov
5t387.0↔	Artrodéza členkového kĺbu bez ďaľšieho kĺbu
5t387.1↔	Artrodéza členkového kĺbu so subtalárnym kĺbom
5t387.2↔	Artrodéza členk.kĺbu so subtalár.a Chopartovým kĺbom
5t388.1↔	Artrodéza sub talo:1 časť subtalárneho kĺbu
5t388.2↔	Artrodéza sub talo:2 časti subtalárneho kĺbu
5t388.3↔	Artrodéza sub talo:3 časti subtalárneho kĺbu
5t389.1↔	Artrodéza priehlavku a stredonožia:1 al.2 kĺby
5t389.3↔	Artrodéza prieh.a stredon:najm.3kĺ.vr.kompl.artod.Lisf.kĺ.
5t38a.1↔	Artrodézy metatarzofal.a interfal.kĺb prsta nohy:1kĺb
5t38a.2↔	Artrodézy metatarzofal.a interfal.kĺb prsta nohy:2kĺby
5t38a.3↔	Artrodézy metatarzofal.a interfal.kĺb prsta nohy:3kĺby
5t38a.4↔	Artrodézy metatarzofal.a interfal.kĺb prsta nohy:4kĺby
5t38a.5↔	Artrodézy metatarzofal.a interfal.kĺb prsta nohy:5/viac.kĺb
5t38a.a↔	Artrodézy metatarzofal.kĺb palca nohy
5t38a.b↔	Artrodézy interfalangeálneho kĺbu palca nohy
5t38x	Artrodézy, ost.
5t390.0↔	O.ch.rozdel/prerušenie väzu:humeroglenoid.kĺb
5t390.1↔	O.ch.rozdel/prerušenie väzu:akromioklavikul.kĺb
5t390.3↔	O.ch.rozdel/prerušenie väzu:sternoklavikul.kĺb
5t390.4↔	Otv.ch.rozdel/preruš.väzu:lakťový kĺb
5t390.5↔	O.ch.rozdel/prerušenie väzu:prox.radioulnár.kĺb
5t390.6↔	O.ch.rozdel/prerušenie väzu:dist.radioulnár.kĺb
5t390.7↔	O.ch.rozdel/prerušenie väzu:kĺby ruky b.n.
5t390.8↔	O.ch.rozdel/prerušenie väzu:radiokarpálny kĺb
5t390.9↔	O.ch.rozdel/prerušenie väzu:ulnokarpálny kĺb
5t390.e↔	O.ch.rozdel/prerušenie väzu:iliosakrálny kĺb
5t390.f	O.ch.rozdel/prerušenie väzu:symfýza
5t390.g↔	O.ch.rozdel/prerušenie väzu:bedr.kĺb
5t390.h↔	O.ch.rozdel/prerušenie väzu:kolen.kĺb
5t390.j↔	O.ch.rozdel/prerušenie väzu:prox.tibiofibul.kĺb
5t390.k↔	O.ch.rozdel/prerušenie väzu:členk.kĺb h.
5t390.m↔	O.ch.rozdel/prerušenie väzu:členk.kĺb d.
5t390.n↔	O.ch.rozdel/prerušenie väzu:tarzálne kĺby
5t390.p↔	O.ch.rozdel/prerušenie väzu:tarzometatarz.kĺby
5t390.q↔	O.ch.rozdel/prerušenie väzu:metatarzofalang.kĺ.
5t390.r↔	O.ch.rozdel/prerušenie väzu:interfalang.kĺb n.
5t390.x	O.ch.rozdel/prerušenie väzu:ostatné kĺby
5t391.0↔	Otv.ch.artroríza:humeroglenoidálny kĺb
5t391.1↔	Otv.ch.artroríza:akromioklavikul.kĺb
5t391.2↔	Otv.ch.artroríza:torakoskapulárny kĺb
5t391.3↔	Otv.ch.artroríza:sternoklavikulárny kĺb
5t391.4↔	Otv.ch.artroríza:lakťový kĺb
5t391.5↔	Otv.ch.artroríza:prox.radioulnárny kĺb
5t391.6↔	Otv.ch.artroríza:dist.radioulnárny kĺb
5t391.7↔	Otv.ch.artroríza:kĺby ruky b.n.
5t391.8↔	Otv.ch.artroríza:radiokarpálny kĺb
5t391.9↔	Otv.ch.artroríza:ulnokarpálny kĺb
5t391.e↔	Otv.ch.artroríza:iliosakrálny kĺb
5t391.f	Otv.ch.artroríza:symfýza
5t391.g↔	Otv.ch.artroríza:bedr.kĺb
5t391.h↔	Otv.ch.artroríza:kolen.kĺb
5t391.j↔	Otv.ch.artroríza:prox.tibiofibulárny kĺb
5t391.k↔	Otv.ch.artroríza:členk.kĺb h.
5t391.m↔	Otv.ch.artroríza:členk.kĺb d.
5t391.n↔	Otv.ch.artroríza:tarzálne kĺby
5t391.p↔	Otv.ch.artroríza:tarzometatarzálne kĺby
5t391.q↔	Otv.ch.artroríza:metatarzofalang.kĺ.
5t391.r↔	Otv.ch.artroríza:interfalang.kĺb n.
5t391.x	Otv.ch.artroríza:ostatné kĺby
5t392.0↔	Otv.ch.dočas.fixácie:humeroglenoid.kĺb
5t392.2↔	O.ch.dočasné fixácie:torakoskapul.kĺb
5t392.3↔	O.ch.dočasné fixácie:sternoklavikul.kĺb
5t392.4↔	Otv.ch.dočasné fixácie:lakťový kĺb
5t392.5↔	O.ch.dočasné fixácie:prox.radioulnár.kĺb
5t392.6↔	O.ch.dočasné fixácie:dist.radioulnár.kĺb
5t392.7↔	O.ch.dočasné fixácie:kĺby ruky b.n.
5t392.8↔	O.ch.dočasné fixácie:radiokarpálny kĺb
5t392.9↔	O.ch.dočasné fixácie:ulnokarpálny kĺb
5t392.e↔	O.ch.dočasné fixácie:iliosakrálny kĺb
5t392.f	O.ch.dočasné fixácie:symfýza
5t392.g↔	O.ch.dočasné fixácie:bedr.kĺb
5t392.h↔	O.ch.dočasné fixácie:kolen.kĺb
5t392.j↔	O.ch.dočasné fixácie:prox.tibiofibulár.kĺb
5t392.k↔	O.ch.dočasné fixácie:členk.kĺb h.
5t392.m↔	O.ch.dočasné fixácie:členk.kĺb d.
5t392.n↔	O.ch.dočasné fixácie:tarzálne kĺby
5t392.p↔	O.ch.dočasné fixácie:tarzometatarz.kĺby
5t392.q↔	O.ch.dočasné fixácie:metatarzofalang.kĺ.
5t392.r↔	O.ch.dočasné fixácie:interfalang.kĺb n.
5t392.x	Otv.ch.dočasné fixácie:ostatné kĺby
5t39x.0↔	Iné otv.ch.OP na kĺboch:humeroglenoidálny kĺb
5t39x.1↔	Iné otv.ch.OP na kĺboch:akromioklavikulárny kĺb
5t39x.2↔	Iné otv.ch.OP na kĺboch:torakoskapulárny kĺb
5t39x.3↔	Iné otv.ch.OP na kĺboch:sternoklavikulárny kĺb
5t39x.4↔	Iné otv.ch.OP na kĺboch:lakťový kĺb

Fkt UOP4

5t39x.5↔ Iné otv.ch.OP na kĺboch:prox.radioulnárny kĺb
5t39x.6↔ Iné otv.ch.OP na kĺboch:dist.radioulnárny kĺb
5t39x.7↔ Iné otv.ch.OP na kĺboch:kĺby ruky b.n.
5t39x.8↔ Iné otv.ch.OP na kĺboch:radiokarpálny kĺb
5t39x.9↔ Iné otv.ch.OP na kĺboch:ulnokarpálny kĺb
5t39x.e↔ Iné otv.ch.OP na kĺboch:iliosakrálny kĺb
5t39x.f Iné otv.ch.OP na kĺboch:symfýza
5t39x.g↔ Iné otv.ch.OP na kĺboch:bedr.kĺb
5t39x.h↔ Iné otv.ch.OP na kĺboch:kolen.kĺb
5t39x.j↔ Iné otv.ch.OP na kĺboch:prox.tibiofibulárny kĺb
5t39x.k↔ Iné otv.ch.OP na kĺboch:členk.kĺb h.
5t39x.m↔ Iné otv.ch.OP na kĺboch:členk.kĺb d.
5t39x.n↔ Iné otv.ch.OP na kĺboch:tarzálne kĺby
5t39x.p↔ Iné otv.ch.OP na kĺboch:tarzometatarzálne kĺby
5t39x.q↔ Iné otv.ch.OP na kĺboch:metatarzofalang.kĺ.
5t39x.r↔ Iné otv.ch.OP na kĺboch:interfalangeálny kĺb n.
5t39x.x Iné otv.ch.OP na kĺboch:ostatné kĺby
5t400.0↔ ASK asept.výplach kĺbu s drenážou:humeroglenoid.kĺb
5t400.1↔ ASK asept.výplach kĺbu s drenážou:akromioklavikul.kĺb
5t400.2↔ ASK asept.výplach kĺbu s drenážou:torakoskapulár.kĺb
5t400.3↔ ASK asept.výplach kĺbu s drenážou:sternoklavikul.kĺb
5t400.4↔ ASK aseptický výplach kĺbu s drenážou:lakťový kĺb
5t400.5↔ ASK asept.výplach kĺbu s drenážou:prox.radioulnár.kĺb
5t400.6↔ ASK asept.výplach kĺbu s drenážou: dist.radioulnár.kĺb
5t400.8↔ ASK asept.výplach kĺbu s drenážou:radiokarpálny kĺb
5t400.9↔ ASK asept.výplach kĺbu s drenážou:ulnokarpálny kĺb
5t400.e↔ ASK asept.výplach kĺbu s drenážo:iliosakrálny kĺb
5t400.f ASK asept.výplach kĺbu s drenážou:symfýza
5t400.g↔ ASK asept.výplach kĺbu s drenážou:bedr.kĺb
5t400.h↔ ASK asept.výplach kĺbu s drenážou:kolen.kĺb
5t400.j↔ ASK asept.výplach kĺbu s drenážou:prox.tibiofib.kĺb
5t400.k↔ ASK asept.výplach kĺbu s drenážou:členk.kĺb h.
5t400.m↔ ASK asept.výplach kĺbu s drenážou:členk.kĺb d.
5t400.n↔ ASK asept.výplach kĺbu s drenážou:tarzálne kĺby
5t400.p↔ ASK asept.výplach kĺbu s drenážou:tarzometatarz.kĺby
5t400.q↔ ASK asept.výplach kĺbu s drenážou:metatarzofalang.kĺ.
5t400.r↔ ASK asept.výplach kĺbu s drenážou:interfalang.kĺb n.
5t400.x ASK asept.výplach kĺbu s drenážou:ostatné kĺby
5t401.0↔ ASK sept.výplach kĺbu s drenážou:humeroglenoid.kĺb
5t401.1↔ ASK sept.výplach kĺbu s drenážou:akromioklavikul.kĺb
5t401.2↔ ASK sept.výplach kĺbu s drenážou:torakoskapulár.kĺb
5t401.3↔ ASK sept.výplach kĺbu s drenážou:sternoklavikul.kĺb
5t401.4↔ ASK septický výplach kĺbu s drenážou:lakťový kĺb
5t401.5↔ ASK sept.výplach kĺbu s drenážou:prox.radioulnár.kĺb
5t401.6↔ ASK sept.výplach kĺbu s drenážou: dist.radioulnár.kĺb
5t401.8↔ ASK sept.výplach kĺbu s drenážou:radiokarpálny kĺb
5t401.9↔ ASK sept.výplach kĺbu s drenážou:ulnokarpálny kĺb
5t401.e↔ ASK sept.výplach kĺbu s drenážou:iliosakrálny kĺb
5t401.f ASK sept.výplach kĺbu s drenážou:symfýza
5t401.g↔ ASK sept.výplach kĺbu s drenážou:bedr.kĺb
5t401.h↔ ASK sept.výplach kĺbu s drenážou:kolen.kĺb
5t401.j↔ ASK sept.výplach kĺbu s drenážou:prox.tibiofib.kĺb
5t401.k↔ ASK sept.výplach kĺbu s drenážou:členk.kĺb h.
5t401.m↔ ASK sept.výplach kĺbu s drenážou:členk.kĺb d.
5t401.n↔ ASK sept.výplach kĺbu s drenážou:tarzálne kĺby
5t401.p↔ ASK sept.výplach kĺbu s drenážou:tarzometatarz.kĺby
5t401.q↔ ASK sept.výplach kĺbu s drenážou:metatarzofalang.kĺ.
5t401.r↔ ASK sept.výplach kĺbu s drenážou:interfalang.kĺb n.
5t401.x ASK sept.výplach kĺbu s drenážou:ostatné kĺby
5t402.0↔ ASK mobilizácia kĺbu(artrolýza):humeroglenoid.kĺb
5t402.1↔ ASK mobilizácia kĺbu(artrolýza):akromioklavikul.kĺb
5t402.2↔ ASK mobilizácia kĺbu(artrolýza):torakoskapulár.kĺb
5t402.4↔ ASK mobilizácia kĺbu(artrolýza):lakťový kĺb
5t402.5↔ ASK mobilizácia kĺbu(artrolýza):prox.radioulnár.kĺb
5t402.6↔ ASK mobilizácia kĺbu(artrolýza):dist.radioulnár.kĺb
5t402.8↔ ASK mobilizácia kĺbu(artrolýza):radiokarpálny kĺb
5t402.9↔ ASK mobilizácia kĺbu(artrolýza):ulnokarpálny kĺb
5t402.e↔ ASK mobilizácia kĺbu(artrolýza):iliosakrálny kĺb
5t402.g↔ ASK mobilizácia kĺbu(artrolýza):bedrový kĺb
5t402.h↔ ASK mobilizácia kĺbu:artrolýza:kolenný kĺb
5t402.j↔ ASK mobilizácia kĺbu(artrolýza):prox.tibiofibulár.kĺb
5t402.k↔ ASK mobilizácia kĺbu(artrolýza):členk.kĺb h.
5t402.m↔ ASK mobilizácia kĺbu(artrolýza):členk.kĺb d.
5t402.n↔ ASK mobilizácia kĺbu(artrolýza):tarzálne kĺby
5t402.p↔ ASK mobilizácia kĺbu(artrolýza):tarzometatarz.kĺby
5t402.q↔ ASK mobilizácia kĺbu(artrolýza):metatarzofalang.kĺ.
5t402.r↔ ASK mobilizácia kĺbu(artrolýza):interfalang.kĺb n.
5t402.x ASK mobilizácia kĺbu(artrolýza):ostatné kĺby
5t403.0↔ ASK odstránenie OSM:humeroglenoidálny kĺb
5t403.4↔ ASK odstránenie OSM:lakťový kĺb
5t403.5↔ ASK odstránenie OSM:prox.radioulnárny kĺb
5t403.8↔ ASK odstránenie OSM:radiokarpálny kĺb
5t403.9↔ ASK odstránenie OSM:ulnokarpálny kĺb
5t403.g↔ ASK odstránenie OSM:bedr.kĺb
5t403.h↔ ASK odstránenie OSM:kolen.kĺb
5t403.j↔ ASK odstránenie OSM:prox.tibiofibulárny kĺb
5t403.k↔ ASK odstránenie OSM:členkový kĺb horný
5t403.m↔ ASK odstránenie OSM:členkový kĺb dolný
5t403.n↔ ASK odstránenie OSM:tarzálne kĺby
5t403.p↔ ASK odstránenie OSM:tarzometatarzálne kĺby
5t403.q↔ ASK odstránenie OSM:metatarzofalang.kĺ.
5t403.r↔ ASK odstránenie OSM:interfalangeálny kĺb n.
5t403.x ASK odstránenie osteosyntet.materiálu:ost.kĺby
5t404.0↔ ASK odstr.voľných telies:humeroglenoidálny kĺb
5t404.1↔ ASK odstr.voľných telies:akromioklavikul.kĺb
5t404.3↔ ASK odstr.voľných telies:sternoklavikul.kĺb
5t404.4↔ ASK odstr.voľných telies:lakťový kĺb
5t404.5↔ ASK odstr.voľných telies:prox.radioulnár.kĺb
5t404.6↔ ASK odstr.voľných telies:dist.radioulnár.kĺb
5t404.8↔ ASK odstr.voľných telies:radiokarpálny kĺb
5t404.9↔ ASK odstr.voľných telies:ulnokarpálny kĺb
5t404.g↔ ASK odstr.voľných telies:bedrový kĺb
5t404.h↔ ASK odstr.voľných telies:kolenný kĺb
5t404.j↔ ASK odstr.voľných telies:prox.tibiofibulárny kĺb
5t404.k↔ ASK odstr.voľných telies:členk.kĺb h.
5t404.m↔ ASK odstr.voľných telies:členk.kĺb d.
5t404.n↔ ASK odstr.voľných telies:tarzálne kĺby
5t404.p↔ ASK odstr.voľných telies:tarzometatarz.kĺby
5t404.q↔ ASK odstr.voľných telies:metatarzofalang.kĺ.
5t404.r↔ ASK odstr.voľných telies:interfalang.kĺb n.
5t404.x ASK odstránenie voľných telies:ostatné kĺby
5t405.0↔ ASK odstr.periartikul.kalcifikátov:humerogl.kĺb
5t405.4↔ ASK odstr.periartikul.kalcifikátov:lakťový kĺb
5t405.5↔ ASK odstr.periartikul.kalcifikátov:prox.radioulnár.kĺb
5t405.6↔ ASK odstr.periartikul.kalcifikátov:dist.radioulnár.kĺb
5t405.8↔ ASK odstr.periartikul.kalcifikátov:radiokarpálny kĺb
5t405.9↔ ASK odstr.periartikul.kalcifikátov:ulnokarpálny kĺb
5t405.e↔ ASK odstr.periartikul.kalcifikátov:iliosakrálny kĺb
5t405.f ASK odstr.periartikul.kalcifikátov:symfýza
5t405.g↔ ASK odstr.periartikul.kalcifikátov:bedr.kĺb
5t405.h↔ ASK odstr.periartikul.kalcifikátov:kolen.kĺb
5t405.j↔ ASK odstr.periartikul.kalcifikátov:prox.tibiofibulár.kĺb
5t405.k↔ ASK odstr.periartikul.kalcifikátov:členk.kĺb h.
5t405.m↔ ASK odstr.periartikulár.kalcifikátov:členkový kĺb dolný
5t405.n↔ ASK odstr.periartikulár.kalcifikátov:tarzálne kĺby
5t405.p↔ ASK odstr.periartikulárnych kalcifikátov:tarzometatarz.kĺby
5t405.q↔ ASK odstr.periartikul.kalcifikátov:metatarzofalang.kĺ.
5t405.r↔ ASK odstr.periartikul.kalcifikátov:interfalang.kĺb n.
5t405.x ASK odstr.periartikulárnych kalcifikátov:ostatné kĺby
5t406.0↔ ASK asistov.ošetrenie zlomeniny:humeroglenoid.kĺbu
5t406.4↔ ASK asistov.ošetrenie zlomeniny:lakťový kĺb
5t406.5↔ ASK asistov.ošetrenie zlomeniny:prox.radioulnár.kĺb
5t406.6↔ ASK asistov.ošetrenie zlomeniny:dist.radioulnár.kĺb
5t406.8↔ ASK asistov.ošetrenie zlomeniny:radiokarpálny kĺb
5t406.9↔ ASK asistov.ošetrenie zlomeniny:ulnokarpálny kĺb
5t406.g↔ ASK asistov.ošetrenie zlomeniny:bedr.kĺb
5t406.h↔ ASK asistov.ošetrenie zlomeniny:kolen.kĺb
5t406.k↔ ASK asistov.ošetrenie zlomeniny:členk.kĺb horný
5t406.n↔ ASK asistov.ošetrenie zlomeniny:tarzálne kĺby
5t406.p↔ ASK asistov.ošetrenie zlomeniny:tarzometatarz.kĺby

5t406.q↔ ASK asistov.ošetrenie zlomeniny:metatarzofala.kĺby
5t406.r↔ ASK asistov.ošetrenie zlomeniny:interfalang.kĺb nohy
5t406.x ASK asistov.ošetrenie zlomeniny:ostatné kĺby
5t407.0↔ Artroskop.vlož.liek.nosiča:humeroglenoid.kĺb
5t407.1↔ Artroskop.vlož.liek.nosiča:akromioklavikul.kĺb
5t407.2↔ Artroskop.vlož.liek.nosiča:torakoskapulár.kĺ
5t407.3↔ Artroskop.vlož.liek.nosiča:sternoklavikul.kĺb
5t407.4↔ Artroskop.vlož.liek.nosiča:lakťový kĺb
5t407.5↔ Artroskop.vlož.liek.nosiča:prox.radioulnár.kĺb
5t407.6↔ Artroskop.vlož.liek.nosiča:dist.radioulnár.kĺb
5t407.8↔ Artroskop.vlož.liek.nosiča:radiokarpálny kĺb
5t407.9↔ Artroskop.vlož.liek.nosiča:ulnokarpálny kĺb
5t407.e↔ Artroskop.vlož.liek.nosiča:iliosakrálny kĺb
5t407.f Artroskop.vloženie liek.nosiča:symfýza
5t407.g↔ Artroskop.vlož.liekového nosiča:bedr.kĺb
5t407.h↔ Artroskop.vlož.liek.nosiča:kolen.kĺb
5t407.j↔ Artroskop.vlož.liek.nosiča:prox.tibiofibulárny kĺb
5t407.k↔ Artroskop.vlož.liek.nosiča:členk.kĺb h.
5t407.m↔ Artroskop.vlož.liek.nosiča:členk.kĺb d.
5t407.n↔ Artroskop.vlož.liek.nosiča:tarzálne kĺby
5t407.p↔ Artroskop.vlož.liek.nosiča:tarzometatarz.kĺby
5t407.q↔ Artroskop.vlož.liek.nosiča:metatarzofalang.kĺ.
5t407.r↔ Artroskop.vlož.liek.nosiča:interfalang.kĺb n.
5t407.x Artroskop.vlož.liek.nosiča:ostatné kĺby
5t408.0↔ Artroskop.odstr.liek.nosiča:humeroglenoid.kĺb
5t408.1↔ Artroskop.odstr.liek.nosiča:akromioklavikul.kĺb
5t408.2↔ Artroskop.odstr.liek.nosiča:torakoskapulár.kĺ
5t408.3↔ Artroskop.odstr.liek.nosiča:sternoklavikul.kĺb
5t408.4↔ Artroskop.odstr.liek.nosiča:lakťový kĺb
5t408.5↔ Artroskop.odstr.liek.nosiča:prox.radioulnár.kĺb
5t408.6↔ Artroskop.odstr.liek.nosiča:dist.radioulnár.kĺb
5t408.8↔ Artroskop.odstr.liek.nosiča:radiokarpálny kĺb
5t408.9↔ Artroskop.odstr.liek.nosiča:ulnokarpálny kĺb
5t408.e↔ Artroskop.odstr.liek.nosiča:iliosakrálny kĺb
5t408.f Artroskop.odstránenie liek.nosiča:symfýza
5t408.g↔ Artroskop.odstr.liek.nosiča:bedr.kĺb
5t408.h↔ Artroskop.odstr.liek.nosiča:kolen.kĺb
5t408.j↔ ASK odstr.liek.nosiča:prox.tibiofibulárny kĺb
5t408.k↔ Artroskop.odstr.liek.nosiča:členk.kĺb h.
5t408.m↔ Artroskop.odstr.liek.nosiča:členk.kĺb d.
5t408.n↔ Artroskop.odstr.liek.nosiča:tarzálne kĺby
5t408.p↔ Artroskop.odstr.liek.nosiča:tarzometatarz.kĺby
5t408.q↔ Artroskop.odstr.liek.nosiča:metatarzofalang.kĺ.
5t408.r↔ Artroskop.odstr.liek.nosiča:interfalang.kĺb n.
5t408.x Artroskop.odstr.liek.nosiča:ostatné kĺby
5t409.0↔ ASK resek.častí ligament,zbytkov ligament:humeroglen.kĺb
5t409.1↔ ASK resek.častí ligament,zbytkov ligament:akromioklavik.k
5t409.3↔ ASK resek.častí ligament,zbytkov ligament:sternoklavikul.k
5t409.4↔ ASK resekcia častí ligament,zbytkov ligament:lakť.kĺb
5t409.5↔ ASK resek.č.ligament,zbytkov ligament:prox.radioulná.kĺb
5t409.6↔ ASK resek.č.ligament,zbytkov ligament:dist.radioulná.kĺb
5t409.8↔ ASK resek.č. ligament,zbytkov ligament:radiokarpálny kĺb
5t409.9↔ ASK resek.č.ligament,zbytkov ligament:ulnokarpálny kĺb
5t409.e↔ ASK resek.č. ligament,zbytkov ligament:iliosakrálny kĺb
5t409.f ASK resek.častí ligament,zbytkov ligament:symfýza
5t409.g↔ ASK resekcia častí ligament,zbytkov ligament:bedr.kĺb
5t409.h↔ ASK resekcia častí ligament,zbytkov ligament:kolen.kĺb
5t409.j↔ ASK resek.častí ligament,zbytk.ligament:prox.tibiofibul.kĺb
5t409.k↔ ASK resekcia častí ligament,zbytkov ligament:členk.kĺb h.
5t409.m↔ ASK resek.častí ligament,zbytkov ligament:členk.kĺb dolný
5t409.n↔ ASK resek.častí ligament,zbytkov ligament:tarzálne kĺby
5t409.p↔ ASK resek.č.ligament,zbytkov ligament:tarzometatarz.kĺby
5t409.q↔ ASK resek.č.ligament,zbytk.ligament:metatarzofalang.kĺby
5t409.r↔ ASK resek.častí ligament,zbytk.ligament:interfalan.kĺb nohy
5t409.x ASK resek.častí ligament,zbytkov ligament:ostatné kĺby
5t40x.0↔ Iné ASK revízie kĺbu:humeroglenoid.kĺb
5t40x.1↔ Iné ASK revízie kĺbu:akromioklavikul.kĺb
5t40x.2↔ Iné artroskopické revízie kĺbu:torakoskapulár.kĺb
5t40x.3↔ Iné ASK revízie kĺbu:sternoklavikul.kĺb
5t40x.4↔ Iné ASK revízie kĺbu:lakťový kĺb
5t40x.5↔ Iné ASK revízie kĺbu:prox.radioulnár.kĺb
5t40x.6↔ Iné ASK revízie kĺbu:dist.radioulnár.kĺb
5t40x.8↔ Iné ASK revízie kĺbu:radiokarpálny kĺb
5t40x.9↔ Iné ASK revízie kĺbu:ulnokarpálny kĺb
5t40x.e↔ Iné ASK revízie kĺbu:iliosakrálny kĺb
5t40x.f Iné ASK revízie kĺbu:symfýza
5t40x.g↔ Iné ASK revízie kĺbu:bedr.kĺb
5t40x.h↔ Iné ASK revízie kĺbu:kolen.kĺb
5t40x.j↔ Iné ASK revízie kĺbu:prox.tibiofibulárny kĺb
5t40x.k↔ Iné ASK revízie kĺbu:členk.kĺb h.
5t40x.m↔ Iné ASK revízie kĺbu:členk.kĺb d.
5t40x.n↔ Iné ASK revízie kĺbu:tarzálne kĺby
5t40x.p↔ Iné ASK revízie kĺbu:tarzometatarz.kĺby
5t40x.q↔ Iné ASK revízie kĺbu:metatarzofalang.kĺ.
5t40x.r↔ Iné ASK revízie kĺbu:interfalang.kĺb n.
5t40x.x Iné artroskop.revízie kĺbov:ostatné kĺby
5t410.h↔ Artroskopická resekcia plica synovialis kolen.kĺbu
5t410.x Artroskopická resekcia plica synovialis ostat.kĺbov
5t411.g↔ ASK resekcia tuk.telesa:bedr.kĺb
5t411.h↔ ASK resekcia tuk.telesa:kolen.kĺb
5t411.x ASK resekcia tuk.telesa:ostat.kĺby
5t412.0↔ Artroskop.parc.synovektómia:humeroglenoid.kĺb
5t412.1↔ Artroskop.parc.synovektómia:akromioklavikul.kĺb
5t412.3↔ Artroskop.parc.synovektómia:sternoklavikul.kĺb
5t412.4↔ Artroskop.parc.synovektómia:lakťový kĺb
5t412.5↔ Artroskop.parc.synovektómia:prox.radioulnár.kĺb
5t412.6↔ Artroskop.parc.synovektómia:dist.radioulnár.kĺb
5t412.8↔ Artroskop.parc.synovektómia:radiokarpálny kĺb
5t412.9↔ Artroskop.parc.synovektómia:ulnokarpálny kĺb
5t412.g↔ Artroskop.parc.synovektómia:bedr.kĺb
5t412.h↔ Artroskop.parc.synovektómia:kolen.kĺb
5t412.j↔ Artroskop.parc.synovektómia:prox.tibiofibulár.kĺb
5t412.k↔ Artroskop.parc.synovektómia:členk.kĺb h.
5t412.m↔ Artroskop.parc.synovektómia:členk.kĺb d.
5t412.n↔ Artroskop.parc.synovektómia:tarzálne kĺby
5t412.p↔ Artroskop.parc.synovektómia:tarzometatarz.kĺby
5t412.q↔ Artroskop.parc.synovektómia:metatarzofalang.kĺ.
5t412.r↔ Artroskop.parc.synovektómia:interfalang.kĺb n.
5t412.x Artroskop.parciálna synovektómia:ostatné kĺby
5t413.0↔ Artroskop.totál.synovektómia:humeroglenoid.kĺb
5t413.1↔ Artroskop.totál.synovektómia:akromioklavikul.kĺb
5t413.3↔ Artroskop.totál.synovektómia:sternoklavikul.kĺb
5t413.4↔ Artroskop.totál.synovektómia:lakťový kĺb
5t413.5↔ Artroskop.totál.synovektómia:prox.radioulnár.kĺb
5t413.6↔ Artroskop.totál.synovektómia:dist.radioulnár.kĺb
5t413.8↔ Artroskop.totál.synovektómia:radiokarpálny kĺb
5t413.9↔ Artroskop.totál.synovektómia:ulnokarpálny kĺb
5t413.g↔ Artroskop.totál.synovektómia:bedr.kĺb
5t413.h↔ Artroskop.totálna synovektómia:kolen.kĺb
5t413.j↔ Artroskop.totál.synovektómia:prox.tibiofibulár.kĺb
5t413.k↔ Artroskop.totál.synovektómia:členk.kĺb h.
5t413.m↔ Artroskop.totál.synovektómia:členk.kĺb d.
5t413.n↔ Artroskop.totál.synovektómia:tarzálne kĺby
5t413.p↔ Artroskop.totál.synovektómia:tarzometatarz.kĺby
5t413.q↔ Artroskop.totál.synovektómia:metatarzofalang.kĺ.
5t413.r↔ Artroskop.totál.synovektómia:interfalang.kĺb n.
5t413.x Artroskop.totál.synovektómia:ostatné kĺby
5t414.0↔ ASK el.-term.denerv.syn.a tk.kĺb.púzdra:humeroglen.kĺb
5t414.1↔ ASK el.-term.denerv.synovie a tk.kĺb.púzdra:akromiok.kĺb
5t414.2↔ ASK el.-term.denerv.syn.a tk.kĺb.púzdra:torakosk.kĺb
5t414.3↔ ASK el.-term.denerv.syn.a tk.kĺb.púzdra:sternoklavik.kĺb
5t414.4↔ ASK el.-term.dener.syn.a tk.kĺb.púzdra:lakťový kĺb
5t414.5↔ ASK el.-term.dener.syn.a tk.kĺb.púz:prox.radioul.kĺb
5t414.6↔ ASK el.-term.dene.syn.a tk.kĺb.púz:dist.radioul.kĺb
5t414.8↔ ASK elektroterm.dener.syn.a tk.kĺb.púz:radiokar.kĺb
5t414.9↔ ASK el.-termote.den.syn.a tk.kĺb.púz:ulnokarpál.kĺb
5t414.e↔ ASK el.-termoter.den.syn.a tk.kĺb.púz:iliosakr.kĺb
5t414.f ASK el.-termoter.dener.syn.a tk.kĺb.púzdra:symfýza
5t414.g↔ ASK el.-term.dener.synoviea tk.kĺb.púzdra:bedr.kĺb
5t414.h↔ ASK el.-term.dener.synovie a tk.kĺb.púzdr:kolen.kĺb

Fkt
UOP4

5t414.j↔ ASK el.-term.den.syn.a tk.kĺb.púz:prox.tibiofib.kĺb
5t414.k↔ ASK el.-term.denervácia syn.a tk.kĺb.púz:článok.kĺb horný
5t414.m↔ ASK el.-term.dener.syn.a tk.kĺb.púz:článok.kĺb dolný
5t414.n↔ ASK el.-term.dener.synov.a tk.kĺb.púz:tarzálne kĺby
5t414.p↔ ASK el.-term.dener.syn.a tk.kĺb.púz:tarzometat.kĺby
5t414.q↔ ASK el.-term.den.syn.a tk.kĺb.púz:metatarzofal.kĺby
5t414.r↔ ASK el.-term.den.synov.tk.kĺb.púz:interfal.kĺb nohy
5t414.x ASK el.-term.dener.synovie a tk.kĺb.púzd:ostat.kĺby
5t41x.0↔ Iné ASK OP na synovii:humeroglenoidálny kĺb
5t41x.1↔ Iné ASK OP na synovii:akromioklavikulárny kĺb
5t41x.2↔ Iné ASK OP na synovii:torakoskapulárny kĺb
5t41x.3↔ Iné ASK OP na synovii:sternoklavikulárny kĺb
5t41x.4↔ Iné artroskop.OP na synovii:lakťový kĺb
5t41x.5↔ Iné ASK OP na synovii:prox.radioulnárny kĺb
5t41x.6↔ Iné ASK OP na synovii:dist.radioulnárny kĺb
5t41x.8↔ Iné artrosk.OP na synovii:radiokarpálny kĺb
5t41x.9↔ Iné artrosk.OP na synovii:ulnokarpálny kĺb
5t41x.e↔ Iné artroskop.OP na synovii:iliosakrálny kĺb
5t41x.f Iné artroskop.OP na synovii:symfýza
5t41x.g↔ Iné artroskop.OP na synovii:bedr.kĺb
5t41x.h↔ Iné artroskop.OP na synovii:kolen.kĺb
5t41x.j↔ Iné ASK OP na synovii:prox.tibiofibulárny kĺb
5t41x.k↔ Iné ASK OP na synovii:členkový kĺb horný
5t41x.m↔ Iné ASK OP na synovii:členkový kĺb dolný
5t41x.n↔ Iné artroskop.OP na synovii:tarzálne kĺby
5t41x.p↔ Iné ASK OP na synovii:tarzometatarzálne kĺby
5t41x.q↔ Iné ASK OP na synovii:metatarzofalang.kĺ.
5t41x.r↔ Iné ASK OP na synovii:interfalangeálny kĺb n.
5t41x.x Iné artroskop.OP na synovii:ostatné kĺby
5t420.0↔ ASK excízia poškod.tk.kĺb.chrup:humeroglenoid.kĺb
5t420.1↔ ASK excízia poškod.tk.kĺb.chrup:akromioklavikul.kĺb
5t420.3↔ ASK excízia poškod.tk.kĺb.chrup:sternoklavikul.kĺb
5t420.4↔ ASK exc.pošk.tk.kĺb.chrupavky:lakťový kĺb
5t420.5↔ ASK excízia poškod.tk.kĺb.chrup:prox.radioulná.kĺb
5t420.6↔ ASK excízia poškod.tk.kĺb.chrup:dist.radioulnár.kĺb
5t420.8↔ ASK excízia poškod.tk.kĺb.chrup:radiokarpálny kĺb
5t420.9↔ ASK excízia poškod.tk.kĺb.chrup:ulnokarpálny kĺb
5t420.e↔ ASK excízia poškod.tk.kĺb.chrup:iliosakrálny kĺb
5t420.f ASK exc.pošk.tk.kĺb.chrupavky:symfýza
5t420.g↔ ASK excízia poškod.tk.kĺb.chrup:bedr.kĺb
5t420.h↔ ASK excízia poškod.tk.kĺb.chrup:kolen.kĺb
5t420.j↔ ASK exc.pošk.tk.kĺb.chrup:prox.tibiofibulá.kĺb
5t420.k↔ ASK exc.pošk.tk.kĺb.chrup:článok.kĺb horný
5t420.m↔ ASK exc.pošk.tk-kĺb.chrup:článok.kĺb dolný
5t420.n↔ ASK exc.pošk.tk-kĺb.chrup:tarzálne kĺby
5t420.p↔ ASK exc.pošk.tk-kĺb.chrup:tarzometatarz.kĺby
5t420.q↔ ASK exc.pošk.tk-kĺb.chrup:metatarzofalang.kĺb
5t420.r↔ ASKexc.pošk.tk-kĺb.chrup:interfalang.kĺb nohy
5t420.x ASK excízia poškod.tk.kĺb.chruppavky:ostatné kĺby
5t421.0↔ ASK refixácia osteochondr.fragm:humeroglenoid.kĺb
5t421.1↔ ASK refixácia osteochondr.fragm:akromioklavik.kĺb
5t421.4↔ ASK refixácia osteochondr.fragm::lakťový kĺb
5t421.5↔ ASK refix.osteochon.fragm:prox.radioulná.kĺb
5t421.6↔ ASK refix.osteochon.fragm:dist.radioulná.kĺb
5t421.8↔ ASK refix.osteochon.fragm:radiokarpálny kĺb
5t421.9↔ ASK refix.osteochondr.fragm:ulnokarpálny kĺb
5t421.e↔ ASK refix.osteochondr.fragm:iliosakrálny kĺb
5t421.g↔ ASK refix.osteochondr.fragm:bedr.kĺb
5t421.h↔ ASK refix.osteochondr.fragm:kolen.kĺb
5t421.j↔ ASK refix.osteochon.fragm:prox.tibiofibul.kĺb
5t421.k↔ ASK refix.osteochondr fragm:členk.kĺb horný
5t421.m↔ ASK refixácia osteochondr.fragm:členk.kĺb dolný
5t421.n↔ ASK refixácia osteochondr.fragm:tarzálne kĺby
5t421.p↔ ASK refixácia osteochondr.fragm:tarzometatar.kĺby
5t421.q↔ ASK refix.osteochon.fragm:metatarzofalang.kĺ.
5t421.r↔ ASK refix.osteochon.fragm:interfalan.kĺb nohy
5t421.x ASK refixácia osteochondr.fragmentov:ostatné kĺby
5t422.0↔ ASK subchondr.spongioplastika:humeroglen.kĺb
5t422.1↔ ASK subchondr.spongioplastika:akromioklav.kĺb
5t422.4↔ ASK subchondrál.spongioplastika:lakťový kĺb
5t422.5↔ ASK subchondr.spongioplastika:prox.radiouln.kĺb
5t422.6↔ ASK subchondr.spongioplastika:dist.radiouln.kĺb
5t422.8↔ ASK subchondr.spongioplastika:radiokarp.kĺb
5t422.9↔ ASK subchondr.spongioplastika:ulnokarpálny kĺb
5t422.g↔ ASK subchondr.spongioplastika:bedr.kĺb
5t422.h↔ ASK subchondr.spongioplastika:kolen.kĺb
5t422.j↔ ASK subchondr.spongioplast:prox.tibiofibul.kĺb
5t422.k↔ ASK subchondr.spongioplastika:členk.kĺb horný
5t422.m↔ ASK subchondr.spongioplastika:členk.kĺb dolný
5t422.n↔ ASK subchondr.spongioplast:tarzálne kĺby
5t422.p↔ ASK subchond.spongiopl:tarzometatar.kĺb
5t422.q↔ ASK subchondr.spongioplastika:metatarzofala.kĺ.
5t422.r↔ ASK subchon.spongioplas:interfalang.kĺb n.
5t422.x ASK subchondr.spongioplastikaika:ostatné kĺby
5t423.10↔ Artroskopická parciálna resekcia menisku
5t423.11↔ Artroskopická totálna resekcia menisku
5t423.20↔ Artroskopická refixácia menisku
5t423.21↔ Artroskopická sutúra menisku, jednoduchá
5t423.22↔ Artroskopická sutúra menisku, zložitá
5t423.3↔ Artroskopická implantácia umelého menisku
5t423.4↔ Artroskopické odstránenie umelého menisku
5t423.x↔ Ostatné artroskopické operácie menisku
5t426.0↔ ASK odber chondrál.transplantátu:humeroglenoid.kĺb
5t426.4↔ ASK odber chondrál.transpl:lakťový kĺb
5t426.g↔ ASK odber chondrálneho transpl:bedr.kĺb
5t426.h↔ ASK odber chondrálneho transpl:kolen.kĺb
5t426.k↔ ASK odber chondrálneho transpl:členk.kĺb h.
5t426.x ASK odber chondrálneho transpl.ostatné kĺby
5t427.0↔ ASK transpl.chrupavky:humeroglenoid.kĺb
5t427.4↔ Artroskop.transpl.chrupav:lakťový kĺb
5t427.5↔ ASK transplantácia chrupavky:prox.radioulnár.kĺb
5t427.6↔ ASK transplantácia chrupavky:dist.radioulnár.kĺb
5t427.8↔ ASK transplantácia chrupavky:radiokarpálny kĺb
5t427.9↔ ASK transplantácia chrupavky:ulnokarpálny kĺb
5t427.g↔ Artroskop.transpl.chrupavky:bedr.kĺb
5t427.h↔ Artroskop.transpl.chrupavky:kolen.kĺb
5t427.j↔ ASK transpl.chrupavky:prox.tibiofibulárny kĺb
5t427.k↔ Artroskop.transpl.chrupavky:členk.kĺb h.
5t427.n↔ Artroskop.transpl.chrupavky:tarzálne kĺby
5t427.p↔ ASK transplantácia chrupavky:tarzometatarz.kĺby
5t427.q↔ ASK transplantácia chrupavky:metatarzofalang.kĺby
5t427.r↔ ASK transpl.chrupavky:interfalang.kĺb nohy
5t427.x Artroskop.transpl.chrupavky:ostatné kĺby
5t428.0↔ ASK impl.in vitr.vypest.tk.kult:humeroglenoid.kĺb
5t428.4↔ ASK impl.in vitro vypest.tk.kultúr:lakťový kĺb
5t428.5↔ ASK impl.in.vitr.vypest.tk.kult:prox.radioul.kĺb
5t428.6↔ ASK impl.in.vitr.vypes.tk.kult:dist.radiouln.kĺb
5t428.8↔ ASK impl.in.vitr.vypes.tk.kultúr:radiokarpál.kĺb
5t428.9↔ ASK impl.in.vitr.vypest.tk.kultúr:ulnokarpál.kĺb
5t428.g↔ ASK implantácia in vitro vypes.tk.kultúr:bedr.kĺb
5t428.h↔ ASK impl.in vitro vypes.tk.kultúr:kolen.kĺb
5t428.j↔ ASK impl.in.vitr.vypes.tk.kult:prox.tibiofib.kĺb
5t428.k↔ ASK impl.in.vitr.vypes.tk.kultúr:členk.kĺb hor.
5t428.n↔ ASK impl.in.vitr.vypes.tk.kultúr:tarzálne kĺby
5t428.p↔ ASK impl.in.vitr.vypes.tk.kul:tarzometatar.kĺby
5t428.q↔ ASK impl.in.vitr.vypes.tkaniv.kul:metatarzofalang.kĺ.
5t428.r↔ ASK impl.in.vitr.vypes.tk.kul:interfalang.kĺb n.
5t428.x ASK impl.in.vitro vypes.tk.kultúr:ostatné kĺby
5t429↔ ASK resekcia discus triangularis
5t42c.0↔ ASK vyhlad.chrupav[chondropl]:humeroglenoid.kĺb
5t42c.1↔ ASK vyhlad.chrupav[chondropl]:akromioklavikul.kĺb
5t42c.3↔ ASK vyhlad.chrupav[chondropl]:sternoklavikul.kĺb
5t42c.4↔ ASK vyhlad.chrup[chondroplastika]:lakťový kĺb
5t42c.5↔ ASK vyhlad.chrupav[chondropl]:prox.radioulnár.kĺb
5t42c.6↔ ASK vyhlad.chrupav[chondropl]:dist.radioulnár.kĺb
5t42c.8↔ ASK vyhlad.chrupav[chondropl]:radiokarpálny kĺb
5t42c.9↔ ASK vyhladenie chrup[chondropl]:ulnokarpálny kĺb
5t42c.e↔ ASK vyhladenie chrup[chondropl]:iliosakrálny kĺb
5t42c.g↔ ASK vyhladenie chrup[chondropl]:bedr.kĺb
5t42c.h↔ ASK vyhladenie chrup[chondropl]:kolen.kĺb

5t42c.j↔	ASK vyhladenie chrup[chondropl]:prox.tibiofibulár.kĺb
5t42c.k↔	ASK vyhladenie chrup[chondropl]:členk.kĺb hor.
5t42c.m↔	ASK vyhladenie chrup[chondropl]:členk.kĺb dol.
5t42c.n↔	ASK vyhladenie chrup[chondropl]:tarzálne kĺby
5t42c.p↔	ASK vyhlad.chrupav[chondropl]:tarzometatarz.kĺby
5t42c.q↔	ASK vyhlad.chrupav[chondropl]:metatarzofalang.kĺby
5t42c.r↔	ASK vyhlad.chrupav[chondropl]:interfalang.kĺb nohy
5t42c.x	Artroskop.vyhladenie chrupavky:ostatné kĺby
5t42d.0↔	ASK subchondr.otv.kosti:humerogl.kĺb
5t42d.1↔	ASK subchondr.otv.kosti:akromiokl.kĺb
5t42d.3↔	ASK subchondr.otv.kosti:sternoklavi.kĺb
5t42d.4↔	ASK subchondr.otv.kosti:lakťový kĺb
5t42d.5↔	ASK subchondrál.otv.kosti:prox.radioul.kĺb
5t42d.6↔	ASK subch.otvorenie kosti:dist.radiouln.kĺb
5t42d.8↔	ASK subchon.otv.kosti:radiokarp.kĺb
5t42d.9↔	ASK subchondr.otv.kosti:ulnokarpál.kĺb
5t42d.e↔	ASK subchondr.otv.kosti:iliosakrál.kĺb
5t42d.g↔	ASK subchon.otv.kosti:bedrový kĺb
5t42d.h↔	ASK subchon.otv.kosti:kolenný kĺb
5t42d.j↔	ASK subch.otv.kosti:prox.tibiofib.kĺb
5t42d.k↔	ASK subchondr.otv.kosti:členk.kĺb horný
5t42d.m↔	ASK subchondr.otv.kosti:členk.kĺb dolný
5t42d.n↔	ASK subchondr.otv.kosti:tarzálne kĺby
5t42d.p↔	ASK subch.otv.kosti:tarzometatarz.kĺby
5t42d.q↔	ASK subch.otv.kosti:metatarzofalang.kĺb
5t42d.r↔	ASK subch.otv.kosti:interfalan.kĺb nohy
5t42d.x	ASK subchonondr.otv.kosti:ostatné kĺby
5t42e.0↔	ASK subch.otv.kosti-acelul.impl:humeroglen.kĺb
5t42e.1↔	ASK subch.otv.kosti-acelul.impl:akromioklavik.kĺb
5t42e.3↔	ASK subch.otv.kosti-acelul.impl:sternoklaviku.kĺb
5t42e.4↔	ASK subch.otv.kosti-acelul.impl:lakťový kĺb
5t42e.5↔	ASK subch.otv.kosti-acelul.impl:prox.radiouln.kĺb
5t42e.6↔	ASK subch.otv.kosti-acelul.impl:dist.radiouln.kĺb
5t42e.8↔	ASK subch.otv.kosti-acelul.impl:radiokarpál.kĺb
5t42e.9↔	ASK subch.otv.kosti-acelul.impl:ulnokarpál.kĺb
5t42e.e↔	ASK subch.otv.kosti-acelul.impl:iliosakrál.kĺb
5t42e.g↔	ASK subch.otv.kosti-acelul.implant:bedr.kĺb
5t42e.h↔	ASK subch.otv.kost-acelul.implant:kolen.kĺb
5t42e.j↔	ASK subch.otv.kost-acelul.implant:prox.tibiofib.kĺb
5t42e.k↔	ASK subch.otv.kost-acelul.implant:členk.kĺb horný
5t42e.m↔	ASK subch.otv.kost-acelul.implant:členk.kĺb dol.
5t42e.n↔	ASK subch.otv.kost-acelul.implant:tarzálne kĺby
5t42e.p↔	ASK subch.otv.kost-acelul.implant:tarzometatarz.kĺby
5t42e.q↔	ASK subch.otv.kost-acelul.implant:metatarzofalan.kĺ.
5t42e.r↔	ASK subch.otv.kost-acelul.implant:interfalang.kĺb n.
5t42e.x	ASK subch.otv.kost-acelul.implant:ostatné kĺby
5t42f.0↔	ASK OP chrup.s tx.chondr-autológ.ind.matr:humeroglen.kĺb
5t42f.4↔	ASK OP chrup.s transpl.chondr-autológ.ind.matrix:lakť.kĺb
5t42f.5↔	ASK OP chrup.s tx.chondr-autológ.ind.matr:prox.radioul.k
5t42f.6↔	ASK OP chrup.s tx.chondr-autológ.ind.matr:dist.radiouln.kĺb
5t42f.8↔	ASK OP chrup.s tx.chondr-autológ.ind.matr:radiokarpál.kĺb
5t42f.9↔	ASK OP chrup.s tx.chondr-autológ.ind.matr:ulnokarpál.kĺb
5t42f.g↔	ASK OP chrup.s tx.chondr-autológ.induk.matrix::bedr.kĺb
5t42f.h↔	ASK OP chrup.s tx.chond-autológ.induk.matrix:kolen.kĺb
5t42f.j↔	ASK OP chrup.s tx.chondroc.-autol.ind.matr:prox.tibiofib.kĺb
5t42f.k↔	ASK OP chrup.s tx.chondr-autol.ind.matrix:členk.kĺb hor.
5t42f.n↔	ASK OP chrup.s tx.chondr-autológ.induk.matr:tarzál.kĺby
5t42f.p↔	ASK OP chrup.s tx.chond-autológ.ind.matr:tarzometat.kĺby
5t42f.q↔	ASK OP chrup.s tx.chondr-autológ.ind.mat:mttarzofag.kĺby
5t42f.r↔	ASK OP chr.s tx.chon-autológ.ind.mat:interfalang.kĺb nohy
5t42f.x	ASK OP chrup.s transpl.chond-autológ.ind.matrix:ost.kĺby
5t42g↔	ASK sutúra/napnutie disc.triangularis
5t42h.0↔	ASK resekcia 1/viac.osteofytov:humeroglenoid.kĺb
5t42h.1↔	ASK resekcia 1/viac.osteofytov:akromioklavikul.kĺb
5t42h.2↔	ASK resekcia 1/viac.osteofytov:torakoskapul.kĺb
5t42h.3↔	ASK resekcia 1/viac.osteofytov:sternoklavikulá.kĺb
5t42h.4↔	ASK resekcia 1/viac.osteofytov:lakťový kĺb
5t42h.5↔	ASK resekcia 1/viac.osteofytov:prox.radioulnár.kĺb
5t42h.6↔	ASK resekcia 1/viac.osteofytov:dist.radioulnár.kĺb
5t42h.8↔	ASK resekcia 1/viac.osteofytov:radiokarpálny kĺb
5t42h.9↔	ASK resekcia 1/viac.osteofytov:ulnokarpálny kĺb
5t42h.e↔	ASK resekcia 1/viac.osteofytov:iliosakrálny kĺb
5t42h.f	ASK resekcia 1/viac.osteofytov:symfýza
5t42h.g↔	ASK resekcia 1/viac.osteofytov:bedr.kĺb
5t42h.h↔	ASK resekcia 1/viac.osteofytov:kolen.kĺb
5t42h.j↔	ASK resekcia 1/viac.osteofytov:prox.tibiofibul.kĺb
5t42h.k↔	ASK resekcia 1/viac.osteofytov:členk.kĺb horný
5t42h.m↔	ASK resekcia 1/viac.osteofytov:členk.kĺb dolný
5t42h.n↔	ASK resekcia 1/viac.osteofytov:tarzálne kĺby
5t42h.p↔	ASK resekcia 1/viac.osteofytov:tarzometatar.kĺby
5t42h.q↔	ASK resekcia 1/viac.osteofytov:metatarzofalan.kĺby
5t42h.r↔	ASK resekcia 1/viac.osteofytov:interfalan.kĺb nohy
5t42h.x	ASK resekcia 1/viac.osteofytov:ostatné kĺby
5t42i.0↔	Iné artroskop.OP na chrup.a menisk:humeroglenoid.kĺb
5t42i.1↔	Iné ASK OP na chrup.a menisk:akromioklavikul.kĺb
5t42i.2↔	Iné artroskop.OP na chrup.a menisk:torakoskap.kĺb
5t42i.3↔	Iné artroskop.OP na chrup.a menisk:sternoklavikul.kĺb
5t42i.4↔	Iné artroskop.OP na chrup.a menisk:lakťový kĺb
5t42i.5↔	Iné ASK OP na chrup.a menisk:prox.radioulnár.kĺb
5t42i.6↔	Iné ASK OP na chrup.a menisk:dist.radioulnár.kĺb
5t42i.8↔	Iné artroskop.OP na chrup.a menisk:radiokarpálny kĺb
5t42i.9↔	Iné artroskop.OP na chrup.a menisk:ulnokarpálny kĺb
5t42i.e↔	Iné artroskop.OP na chrup.a menisk:iliosakrálny kĺb
5t42i.f	Iné artroskop.OP na chrup.a menisk:symfýza
5t42i.g↔	Iné artroskop.OP na chrup.a menisk:bedr.kĺb
5t42i.h↔	Iné artroskop.OP na chrup.a menisk:kolen.kĺb
5t42i.j↔	Iné ASK OP na chrup.a menisk:prox.tibiofibulár.kĺb
5t42i.k↔	Iné artroskop.OP na chrup.a menisk:členk.kĺb h.
5t42i.m↔	Iné artroskop.OP na chrup.a menisk:členk.kĺb d.
5t42i.n↔	Iné artroskop.OP na chrup.a menisk:tarzálne kĺby
5t42i.p↔	Iné artroskop.OP na chrup.a menisk:tarzometatarz.kĺby
5t42i.q↔	Iné ASK OP na chrup.a menisk:metatarzofalang.kĺ.
5t42i.r↔	Iné artroskop.OP na chrup.a menisk:interfalang.kĺb n.
5t42i.x	Iné artroskop.OP na chrup.a menisk:ostatné kĺby
5t430↔	Artroskopická sutúra predného skríženého väzu
5t431↔	Artroskopická sutúra zadného skríženého väzu
5t432↔	Artroskopická kostná refixácia skríženého väzu
5t433↔	ASK plastika predného skríž.väzu autológ.patelár.ligament
5t434↔	ASK plastika pred.skríž. väzu iným autológ.ligamentom
5t435↔	ASK plastika pred.skríženého väzu s aloplastickou náhradou
5t436↔	ASK plastika zad.skríž.väzu s autogénnou patelár.šľachou
5t437↔	ASK plastika zad.skríženého väzu s iným autológ.ligamentom
5t438↔	ASK plastika zadného skríženeho väzu s aloplast.náhradou
5t439↔	Artroskop.uvoľnenie kolenného púzdra (lateral release)
5t43a↔	ASK sutúra mediál.kapsuloligamentóz.aparátu kolen.kĺbu
5t43b↔	ASK sutúra laterál.kapsuloligamentóz.aparátu kolen.kĺbu
5t43c↔	ASK sutúra dorzál.kapsuloligamentóz.aparátu kolen.kĺbu
5t43d↔	ASK plastika mediál.kapsuloligamentóz.aparátu kolen.kĺbu
5t43e↔	ASK plastika laterál.kapsuloligamentóz.aparátu kolen.kĺbu
5t43f↔	ASK plastika dorzál.kapsuloligamentóz.aparátu kolen.kĺbu
5t43g↔	ASK plastika pred.skríženého väzu s alogénnym ligamentom
5t43h↔	ASK plastika zadného skríž. väzu s alogénnym ligamentom
5t43x↔	Ost.ASK refix.a plastiky na kapsuloligament.ap.kolen.kĺbu
5t440↔	Artroskopická refixácia labrum glenoidale stehom
5t440.1	Artrosk. refixácia lab. gleno. stehom - s pou. 1-2 imp.
5t440.2	Artrosk. refixácia lab. gleno. stehom - s pou. 3 a viac imp.
5t440.3	Artroskopická refixácia labrum glenoidale stehom
5t441↔	Artroskopická refixácia labrum glenoidale inými metódami
5t441.1	Artroskopická refixácia labrum glenoidale inými metódami
5t441.2	Artroskopická refixácia kostného defektu labra
5t441.3	Artroskopická zväčšenie subakromiálneho priestoru
5t442↔	Artroskopická refixácia kost.defektu labra
5t442.1	Artroskopická refixácia labra bedrového kĺbu implantátom
5t443↔	Artroskopická zväčšenie subakromiálneho priestoru
5t444.0↔	ASK rekonštrukcia rotátorovej manžety, jednoduchá
5t444.1↔	ASK rekonštrukcia rotátorovej manžety, zložitá
5t444.2↔	ASK implant.vstrebateľ.fyzickej bariéry pri sy rotátor.manžety
5t444.x↔	Artroskopická OP rotátorovej manžety, iná
5t445↔	ASK spevnenie púzdra s fixáciou na glenoid stehom
5t446↔	ASK rekonštrukcia rotátor.manžety pomocou transplantátu

5t447↔	Artroskopická tenotómia šľachy dlhej hlavy bicepsu
5t448↔	Artroskopická sutúra šľachy dlhej hlavy bicepsu
5t449↔	Artroskopická tenodéza šľachy dlhej hlavy bicepsu
5t44a↔	Artroskopická laterálna resekcia klavikuly
5t44b↔	ASK stabilizácia akromionklavik.kĺbu fixač.výkonom
5t44x↔	Ost.ASK refix.a plastiky na kapsuloligam.ap.ramen.kĺbu
5t450↔	ASK odstr.transplantátu predného skríženého väzu
5t451↔	ASK odstr.transplantátu zadného skríženého väzu
5t452.0↔	ASK výmena.transpl.p.skríž.väzu:autológ.patel.šľ.
5t452.1↔	ASK výmena transpl.pred.skríž.väzu:i.autológ.šľach
5t452.2↔	ASK výmena transpl.pred.skríž.v:alopl.náhr.väzu
5t452.3↔	Artrosk.výmena transplantátu pred.skríž.väzu:alog.šľ.
5t452.x↔	Artros.výmena transpl.predného skríž.väzu:iné
5t453.0↔	ASK výmena transpl.zad.skríž.väzu:autológ.patel.šľach.
5t453.1↔	ASK výmena transpl.zad.skríž.väzu:i.autol.šľachou
5t453.2↔	ASK výmena transpl.zad.skríž.väzu:alopl.náhr.väzu
5t453.3↔	ASK výmena transpl.zad.skríž.väzu:alog.šľachou
5t453.x↔	ASK výmena transpl.zad.skríž.väzu:iné
5t45x↔	Ost.ASK odstr./výmena transplantátu väzu na kolene
5t490.0↔	ASK rozdelenie/preruš.väzu:humeroglenoid.kĺb
5t490.1↔	ASK rozdelenie/preruš.väzu:akromioklavikul.kĺb
5t490.3↔	ASK rozdelenie/preruš.väzu:sternoklavikul.kĺb
5t490.4↔	ASK rozdel/prerušenie väzu:lakťový kĺb
5t490.5↔	ASK rozdelenie/preruš.väzu:prox.radioulnár.kĺb
5t490.6↔	ASK rozdelenie/preruš.väzu:dist.radioulnár.kĺb
5t490.8↔	ASK rozdel/preruš.väzu:radiokarpálny kĺb
5t490.9↔	ASK rozdelenie/preruš.väzu:ulnokarpálny kĺb
5t490.g↔	ASK rozdelenie/preruš.väzu:bedr.kĺb
5t490.h↔	ASK rozdelenie/preruš.väzu:kolen.kĺb
5t490.j↔	ASK rozdelenie/preruš.väzu:prox.tibiofibulár.kĺb
5t490.k↔	Artroskopické rozdel./preruš.väzu:členk.kĺb h.
5t490.m↔	ASK rozdelenie/preruš.väzu:členk.kĺb d.
5t490.n↔	ASK rozdelenie/preruš.väzu:tarzálne kĺby
5t490.p↔	ASK rozdelenie/preruš.väzu:tarzometatarz.kĺby
5t490.q↔	ASK rozdelenie/preruš.väzu:metatarzofalang.kĺbov
5t490.r↔	ASK rozdelenie/preruš.väzu:interfalang.kĺb n.
5t490.x	Artroskopické rozdel./preruš.väzu:ostatné kĺby
5t491.0↔	ASK debridement šľachy:humeroglenoid.kĺb
5t491.4↔	ASK debridement šľachy:lakťový kĺb
5t491.5↔	ASK debridement šľachy:prox.radioulnár.kĺb
5t491.h↔	ASK debridement šľachy:kolen.kĺb
5t491.k↔	ASK debridement šľachy:členk.kĺb h.
5t491.x↔	ASK debridement šľachy:ostatné kĺby
5t492.0↔	ASK resekcia ganglia:humeroglenoid.kĺb
5t492.h↔	ASK resekcia ganglia:kolen.kĺb
5t492.x↔	ASK resekcia ganglia:ostatné kĺby
5t49x.0↔	Ostatné artroskopické OP:humeroglenoidálny kĺb
5t49x.1↔	Ostatné artroskopické OP:akromioklavikulárny kĺb
5t49x.2↔	Ostatné artroskopické OP:torakoskapulárny kĺb
5t49x.3↔	Ostatné artroskopické OP:sternoklavikulárny kĺb
5t49x.4↔	Ostatné artroskopické OP:lakťový kĺb
5t49x.5↔	Ostatné artroskopické OP:prox.radioulnárny kĺb
5t49x.6↔	Ostatné artroskopické OP:dist.radioulnárny kĺb
5t49x.8↔	Ostatné artroskopické OP:radiokarpálny kĺb
5t49x.9↔	Ostatné artroskopické OP:ulnokarpálny kĺb
5t49x.e↔	Ostatné artroskopické OP:iliosakrálny kĺb
5t49x.f	Ostatné artroskopické OP:symfýza
5t49x.g↔	Ostatné artroskopické OP:bedr.kĺb
5t49x.h↔	Ostatné artroskopické OP:kolen.kĺb
5t49x.j↔	Ostatné artroskopické OP:prox.tibiofibulárny kĺb
5t49x.k↔	Ostatné artroskopické OP:členk.kĺb h.
5t49x.m↔	Ostatné artroskopické OP:členk.kĺb d.
5t49x.n↔	Ostatné artroskopické OP:tarzálne kĺby
5t49x.p↔	Ostatné artroskopické OP:tarzometatarzálne kĺby
5t49x.q↔	Ostatné artroskopické OP:metatarzofalang.kĺ.
5t49x.r↔	Ostatné artroskopické OP:interfalangeálny kĺb n.
5t49x.x	Ostatné artroskopické OP:ostatné kĺby
5t500.0↔	Impl.totál.endoprotézy bedr.kĺbu,necement.
5t500.1↔	Implantácia totál.endoprotézy bedr.kĺbu, cement.
5t500.2↔	Impl.totál.endoprotézy bedr.kĺbu,hybrid čiastoč.cement.
5t502.0↔	Impl.totál.špeciál.endoprotézy bedr.kĺbu, necementovaná
5t502.1↔	Impl.totál.špeciál.endoprotézy bedr.kĺbu, cementovaná
5t502.2↔	Impl.totál.špeci.endoprotézy bedr.kĺbu, hybrid.čiast.cement.
5t503.0↔	Implant.cervikokapitál.protézy bedr.kĺbu,necement.
5t503.1↔	Implantácia cervikokapitálnej protézy bedr.kĺbu,cement.
5t504.0↔	Impl.bipolár.cervikokapit.protézy bedr.kĺbu,necement.
5t504.1↔	Impl.bipolár.cervikokapit.protézy bedr.kĺbu,cement.
5t505.0↔	Impl.antiluxač.acetabulár.komponenty bedr.kĺbu,necement.
5t505.1↔	Impl.antiluxačnej acetabulár.komponenty bedr.kĺbu,cement.
5t507.0↔	Impl.snap fit acetabulár.komponenty bedr.kĺbu,necement.
5t507.1↔	Impl.snap fit acetabulár.komponenty bedr.kĺbu,cement.
5t507.2↔	Impl.snap fit acetabulár.komponenty bedr.kĺbu, hybridná
5t508.0↔	Impl.povrch.protézy hl. femuru hip resurfacing,necement.
5t508.1↔	Impl.povrch.protézy hlavice femuru hip resurfacing,cement.
5t508.2↔	Impl.povrch.protézy hlavice femuru hip resurfacing,hybrid.
5t509.00↔	Impl.metaf.prot.hl.femuru s k.driek.bez acet.komp.,necemen.
5t509.01↔	Impl.metaf.prot.hl.femuru s k.driek.bez aceta.komp.,cement.
5t509.10↔	Impl.metafyz.protézy hl.femuru.s kr.dr.s acet.komp.,necem.
5t509.11↔	Impl.metafyz.protézy hl.femuru.s kr.dr.s acet.kom.,cem.
5t509.12↔	Impl.metafyz.prot.hl.femuru.s kr.dr.s acet.kom.,hybrid č.cem.
5t50x.0↔	Iné implant.endoprotézy bedr.kĺbu,necement
5t50x.1↔	Iné implantácie endoprotézy bedr.kĺbu,cement
5t50x.2↔	Iné implantácie endoprotézy bedr.kĺbu,hybrid
5t510↔	Revízia endoprotézy bedrového kĺbu bez výmeny
5t511.00↔	Vým.femor.komp.protézy hl.femuru na cervikokap.nec.pr.hl.f.
5t511.01↔	Vým.femor.komp.protézy hl.femuru na cerv-kap.cem.pr.hl.f.
5t511.2↔	Vým.femor.kompon.protézy hl.femuru na špeciál.prot.hl.fem.
5t511.3↔	Vým.femor.komponen.protézy hl.femuru na bipol.prot.hl.f.
5t511.4↔	Výmena femorálnej komponenty hlavičky protézy
5t511.80↔	Výmena femor.komp.pr.hl.fem.na tot.necem.prot.hl.fem.
5t511.81↔	Výmena femor.komp.pr.hl.femuru na tot.cem.prot.hl.fem.
5t511.82↔	Vým.femor.komponenty pr.hl.femuru na tot.hybrid.pr.hl.fem.
5t511.x↔	Vým.femorálnej komp.protézy hl.femuru,ostatné
5t512.10↔	Vým.acetab.komponenty bed.kĺbu na acetab.komp.,necem.
5t512.11↔	Vým.acetabulár.komp.bed.kĺbu na acetab.komp.,cem.
5t512.20↔	Vým.acet.komp.bedra na acet.komp,necem.s vým.hl.
5t512.21↔	Vým.acet.komp.bedra na acet.komp,cem.s vým.hl.
5t512.3↔	Vým.acetabulár.kompenty bedra na špeciál.prot.hl.f.
5t512.60↔	Vým.acetab.komp.bedra, izol.inlay bez vým.jamky
5t512.61↔	Vým.acet.komp.bedra,izol.inlay bez vým.jamky s vým.hlavič
5t512.80↔	Vým.acetab.komp.bedra na tot.necem.prot.hl.fem.
5t512.81↔	Vým.acetab.komp.bedra na tot.cement.prot.hl.fem.
5t512.82↔	Vým.acetabulár.komp.bedra na tot.hybr.pr.hl.fem.
5t512.x↔	Vým.acetabulárnej komponenty bedra,ost.
5t513.2↔	Vým.cement.TEP bedr.kĺbu na špec.prot.hl.femuru
5t513.80↔	Vým.cement.TEP bedr.kĺbu na tot.necem.prot.hl.fem.
5t513.81↔	Vým.cement.TEP bedr.kĺbu na tot.cem.pr.hl.fem.
5t513.82↔	Vým.cement.TEP bedr.kĺbu na tot.hybr.pr.hl.f.
5t513.x↔	Výmena cement.TEP bedr.kĺbu,ostatné
5t514.2↔	Vým.necement.TEP bedr.kĺbu na špec.prot.hl.fem.
5t514.80↔	Vým.necem.TEP bedr.kĺbu na tot.necem.prot.hl.fem.
5t514.81↔	Vým.necem.TEP bedr.kĺbu na tot.cem.pr.hl.fem.
5t514.82↔	Vým.necem.TEP bedr.kĺbu na totál.hybr.prot.hl.fem.
5t514.x↔	Vým.necement.totát.endoprotézy bedr.kĺbu,ostat.
5t515.2↔	Vým.hybrid.TEP bedr.kĺbu na špec.prot.hl.fem.
5t515.80↔	Vým.hybrid.TEP bedr.kĺbu na totál.necem.prot.hl.fem.
5t515.81↔	Vým.hybrid.TEP bedr.kĺbu na tot.cem.pr.hl.fem.
5t515.82↔	Vým.hybrid.TEP bedr.kĺbu na tot.hybr.prot.hl.fem.
5t515.x↔	Výmena hybridnej totálnej endoprotézy bedr.kĺbu,ost.
5t516.2↔	Vým.TEP bedr.kĺbu na špec.pr.hl.femuru
5t516.80↔	Vým.TEP bedr.kĺbu na špec.tot.necem.prot.hl.fem.
5t516.81↔	Vým.TEP bedr.kĺbu na špec.totál.cemen.prot.hl.fem.
5t516.82↔	Vým.TEP bedr.kĺbu na špec.tot.hybr.prot.hl.fem.
5t516.x↔	Výmena tot.endoprotézy bedr.kĺbu na špeciálnu,ostatné
5t517↔	Odstránenie totálnej endoprotézy hlavice femuru
5t518↔	Odstr.cervikokapitálnej endoprotézy bedrového kĺbu
5t519↔	Odstránenie bipolárnej endoprotézy bedrového kĺbu
5t51a↔	Odstr.povrch.protézy.hl.femuru typu hip resurf.
5t51b↔	Odstránenie acetabulárnej komponenty bedr.kĺbu
5t51c↔	Odstr.antiluxačnej acetabulár.komponenty bedr.kĺbu

5t51d↔	Odstr.snap fit acetabulárnej komponenty bedrového kĺbu
5t51e↔	Odstr.totálnej špeciálnej endoprotézy bedrového kĺbu
5t51f.2↔	Vým.bipol.cervikap.prot.bedr.kĺbu na špec.prot.hl.fem.
5t51f.31↔	Vým.bipol.cervikap.prot.bedr.kĺbu na bip.cem.cervikap.prot.
5t51f.80↔	Vým.bipol.cervikap.prot.bedr.kĺ na tot.necem.pr.hl.fem.
5t51f.81↔	Vým.bipol.cervikap.prot.bedr.kĺ na tot.cemen.pr.hl.f.
5t51f.82↔	Vým.bipol.cervkap.prot.bedr.kĺ na tot.hybr.pr.hl.fem.
5t51f.x↔	Vým.bipol.cervikokap.protézy bedr.kĺbu,ostatné
5t51g.2↔	Výmena povrch.pr.hl.f.hip resurf.na špec.protézu hl.femuru
5t51g.50↔	Vým.povrch.pr.hl.f.hip resurf.na povr.pr.hl.f.hip resurf,necem
5t51g.51↔	Vým.povrch.pr.hl.f.hip resurf.na na povr.pr.hl.f.hip resurf,cem
5t51g.80↔	Vým.povrch.pr.hl.fem.hip resurf.na tot.necem.prot.hl.fem.
5t51g.81↔	Vým.povrch.protézy hl.f.hip resurf.na totál.cem.prot.hl.fem.
5t51g.82↔	Vým.povrch.pr.hl.f.hip resurf.na tot.hybr.prot.hl.fem.
5t51g.x↔	Vým.povrch.protézy hl.femuru typ.hip resurf.,ost.
5t51h↔	Odstránenie povrchovej náhradnej protézy bedrového kĺbu
5t51j.2↔	Vým.metafyz.prot.hl.fem.s krát.driek.na špec.protézu.hl.fem
5t51j.80↔	Vým.metafyz.prot.hl.f.s krát.driek.na tot.necem.pr.hl.fem.
5t51j.81↔	Vým.metafyz.prot.hl.f.s krát.driek.na tot.cem.pr.hl.fem.
5t51j.82↔	Vým.metafyz.prot.hl.f.s krát.driek.na tot.hybr.pr.hl.fem.
5t51j.x↔	Vým.metafyz.protézy hl.femuru s krátkym driek.,ost.
5t51k↔	Odstr.metafyzár.protézy hlavice femuru s krátkym driekom
5t51x↔	Ostatné revízie, výmeny/odstr.endoprotézy bedr.kĺbu
5t520.0↔	Impl.unikondylár.protézy kolen.kĺbu,necement
5t520.1↔	Impl.unikondylár.protézy kolen.kĺbu,cement
5t520.2↔	Impl.unikondylár.protézy kolen.kĺbu,hybrid
5t521.0↔	Impl.bikond.povrch.prot.kolena bez spoj.bez pat.náhr,necem
5t521.1↔	Impl.bikond.povr.protézy kolena bez spoj.bez pat.náhr,cem.
5t521.2↔	Impl.bikond.pov.pr.kolena bez spoj.bez pat.náhr,hybrid
5t522.0↔	Impl.bikond.povrch.pr.kolena bez spoj.s pat.náhr,necem
5t522.1↔	Impl.bik.povr.prot.kolena bez spoj.s patel.náhr,cement
5t522.2↔	Impl.bik.povrch.prot.kolena bez spoj.s pat.náhr,hybrid
5t523.0↔	Impl.bikond.povr.pr.kolena čiast.spoj.bez pat.náhr,necem
5t523.1↔	Impl.bikond.povr.pr.kolena čiast.spoj.bez patel.náhr,cem
5t523.2↔	Impl.bikond.povr.pr.kolena čiast.spoj.bez pat.náhr,hybrid
5t524.0↔	Impl.bikond.povrch.pr.kolena čiast.spoj.s pat.náhr,necem
5t524.1↔	Impl.bikond.povrch.prot.kolena čiast.spoj.s pat.náhr,cem
5t524.2↔	Impl.bikond.povrch.pr.kolena čiast.spoj.s pat.náhr,hybrid
5t525.0↔	Impl.TEP kolen.kĺbu spoj.bez patel.náhr.,necement
5t525.1↔	Impl.TEP kolen.kĺbu spoj.bez patel.náhr.,cement
5t525.2↔	Impl.TEP kolen.kĺbu spojená bez pat.náhr.,hybrid
5t526.0↔	Impl.TEP kolen.kĺbu spoj.s patel.náhr.,necement
5t526.1↔	Impl.TEP kolen.kĺbu spojená s patel.náhr.,cement
5t526.2↔	Impl.TEP kolen.kĺbu spoj.s pat.náhr.,hybrid
5t527.10↔	Impl.patel.náhrady kolen.kĺbu,patelár.komponenta necem
5t527.11↔	Impl.patel.náhrady kolen.kĺbu,patel.komponenta cement
5t527.20↔	Impl.patel.náhrady kolen.kĺ,patelofemor.náhr.necem.
5t527.21↔	Impl.patel.náhrady kolen.kĺ,patelofemor.náhrada cem.
5t527.22↔	Impl.patel.náhrady kolen.kĺ,patelofem.náhr.hybrid.
5t527.30↔	Impl.patel.náhrady kolen.kĺ,izol.náhr.femor.plochy,necem.
5t527.31↔	Impl.pat.náhrady kolen.kĺ,izol.náhrada femor.plochy,cemen
5t528.0↔	Impl.špeciál.protézy kolen.kĺbu,necement
5t528.1↔	Impl.špeciál.protézy kolen.kĺbu,cement
5t528.2↔	Impl.špeciál.protézy kolenného kĺbu,hybrid
5t529.1↔	Impl.prot.kolen.kĺ so zvýš.ohyb.schop.bez pat.náhr,cement
5t529.2↔	Impl.protézy kolen.kĺ so zvýš.ohyb.schop.bez pat.náhr,hybrid
5t52a.1↔	Impl.protézy kolen.kĺ so zvýš.ohyb.schop.s pat.náhr,cement
5t52a.2↔	Impl.protézy kolen.kĺ so zvýš.ohyb.schop.s pat.náhr,hybrid
5t52b↔	Implant.interpozič.nezakotveného implantátu kolen.kĺbu
5t52c.0↔	Impl.bikompart.protézy kolen.kĺbu bez pat.náhr,necement
5t52c.1↔	Impl.bikompart.protézy kolen.kĺbu bez pat.náhr,cement
5t52c.2↔	Impl.bikompart.protézy kolen.kĺbu bez pat.náhr,hybrid
5t52d.0↔	Impl.bikompart.protézy kolen.kĺbu s patel.náhr,necement
5t52d.1↔	Impl.bikompart.protézy kolen.kĺbu s patel.náhr,cement
5t52d.2↔	Impl.bikompart.protézy kolen.kĺbu s patel.náhr,hybrid
5t52e.0↔	Impl.endoprot.kĺb.náhrady kolena bez pohyb.funk,necem
5t52e.1↔	Impl.endoprotet.kĺb.náhr.kolena bez pohyb.funk,cement
5t52e.2↔	Impl.endoprotet.kĺb.náhr.kolena bez pohyb.funk,hybrid
5t52x.0↔	Ostat.implantácia endoprotézy kolen.kĺbu,necement.
5t52x.1↔	Ostat.implantácia endoprotézy kolen.kĺbu,cement.
5t52x.2↔	Ostat.implantácia endoprotézy kolen.kĺbu,hybrid.
5t530↔	Revízia endoprotézy kolenného kĺbu bez výmeny
5t531.10↔	Vým.unikondylárnej prot.kolen.kĺbu na unikond.prot.,necem
5t531.11↔	Vým.unikondylárnej prot.kolen.kĺbu na unikond.prot.,cem.
5t531.20↔	Vým.unikond.prot.kolena na bikond.pov.pr.bez pat.náhr,nec
5t531.21↔	Vým.unikond.prot.kolena na bikond.pov.pr.bez pat.náhr,cem
5t531.30↔	Vým.unikond.prot.kolena na bikond.pov.pr.s patel.náhr,nec
5t531.31↔	Vým.unikond.prot.kolena na bikond.pov.pr.s patel.náhr,cem
5t531.50↔	Vým.unikond.protézy kolena na TEP kolena spoj,nec
5t531.51↔	Vým.unikondyl.prot.kolena na TEP kolena spoj,cem.
5t531.52↔	Vým.unikond.prot.kolena na TEP kolena spoj-hybr.čiast.cem
5t531.6↔	Výmena unikondylárnej protézy kolenného kĺbu inlay
5t531.x↔	Výmena unikondylárnej protézy kolenného kĺbu, ostatné
5t532.0↔	Vým.bikondyl.povrch.pr.kolena na bikond.povrch.p.rovn.typu
5t532.40↔	Vým.bikondyl.povr.pr.kolena na bik.povr.pr.iný typ,necem.
5t532.42↔	Vým.bikondyl.povr.pr.kolena na bik.povr.p.iný typ,hybrid/cem
5t532.50↔	Vým.bikondyl.pov.pr.kolena na totál.endopr.kol,spoj.necem.
5t532.52↔	Vým.bikondyl.pov.pr.kolena na tot.endopr.kol,spoj.hybr/cem
5t532.6↔	Výmena bikondylárnej povrchovej protézy kolena inlay
5t532.7↔	Vým.bikondyl.povr.protézy kolena, vým.femorál.komponenty
5t532.8↔	Vým.bikondyl.povr.protézy kolena, výmena tibiál.komponenty
5t532.a0↔	Vým.bikondyl.povr.pr.kolena na špeciál.endopr.kol.,necem.
5t532.a1↔	Vým.bikondyl.povr.pr.kolena na špeciál.endopr.kol.,cem.
5t532.x↔	Výmena bikondylárnej povrch.protézy kolena,ost.
5t533.0↔	Vým.spojenej TEP kolen.kĺbu rovnakého typu
5t533.50↔	Vým.spojenej TEP kolen.kĺbu na TEP kol.spojenú,necem
5t533.52↔	Vým.spojenej TEP kolen.kĺbu na TEP kol.spojenú,hybrid/cem
5t533.7↔	Výmena spoj.TEP kolena,výmena femorál.komp.
5t533.8↔	Vým.spoj.TEP kolena,výmena tibiál.komp.
5t533.9↔	Vým.spoj.TEP kolena,výmena patelár.komp.
5t533.a0↔	Vým.spojenej TEP kolen.kĺ na špeciál.endopr.kolena,necem.
5t533.a1↔	Vým.spojenej TEP kolen.kĺ na špeciál.endopr.kol,cem.
5t533.x↔	Výmena spojenej totálnej endoprotézy kolena,ostatné
5t534.0↔	Vým.špeciálnej protézy kolen.kĺbu rovnakého typu
5t534.7↔	Vým.špec.protézy kolen.kĺ,výmena femor.komponenty
5t534.8↔	Vým.špec.protézy kolen.kĺ,výmena tibiál.komp.
5t534.9↔	Vým.špeciál.protézy kolen.kĺ,vým.patelár.komp.
5t534.x↔	Výmena špeciálnej protézy kolenného kĺbu,ost.
5t535.10↔	Vým.patelár.náhrady na necem.patelár.komp.
5t535.11↔	Vým.patelár.náhrady na cement.patel.komponentu
5t535.20↔	Vým.patel.náhrady na patelofemor.necem.náhr.
5t535.21↔	Vým.patel.náhrady na patelofem.cement.náhr.
5t535.22↔	Výmena patel.náhr.na patelofem.hybr.náhr.
5t535.30↔	Výmena patelár.náhrady na necement.femorálnu náhradu
5t535.31↔	Výmena patelár.náhrady na cement.femorálnu náhradu
5t536.42↔	Vým.pr.kol.zvýš.ohyb.na p.so zvýš.ohyb.bez pat.náhr-hyb/cem
5t536.52↔	Vým.pr.kol.so zvýš.ohyb.na p.so zvýš.ohyb.s pat.náhr-hyb/cem
5t536.60↔	Vým.pr.kolena so zvýš.ohyb.na TEP spoj.bez patel.náhr,necem
5t536.61↔	Vým.pr.kolena so zvýš.ohyb.na TEP spoj.bez patel.n-hyb/cem
5t536.70↔	Vým.pr.kolena so zvýš.ohyb.sch.na TEP spoj.s pat.náhr,necem
5t536.71↔	Vým.pr.kolena so zvýš.ohyb.na TEP spoj.s pat.náhr-hyb/cem
5t536.90↔	Vým.protézy kolena so zvýš.ohyb.sch.na špec.endopr.,necem
5t536.92↔	Vým.protézy kolena zvýš.ohyb.sch.na špec.endopr-hyb/cem.
5t536.x↔	Výmena protézy kolena so zvýš.ohyb.schopnosťou,ost.
5t537↔	Výmena interpozič.nezakotveného implantátu kolen.kĺbu
5t538.20↔	Vým.bikompart.pr.kolena na bikond.p.p.bez pat.náh-necem.
5t538.22↔	Vým.bikompart.pr.kolena na bikond.p.p.bez pat.náh-hyb/cem
5t538.30↔	Vým.bikompart.pr.kolena na bikond.p.p.s patel.náh-necem.
5t538.32↔	Vým.bikompart.pr.kolena na bikond.p.p.s patel.náh-hyb/cem
5t538.60↔	Vým.bikompart.prot.kolena na TEP spoj.bez pat.n-necem
5t538.62↔	Vým.bikompart.prot.kolena na TEP spoj.bez pat.n-hyb/cem
5t538.70↔	Vým.bikompart.prot.kolena na TEP spoj.s pat.náhr-cem
5t538.72↔	Vým.bikompart.pr.kolena na TEP spoj.s pat.náhr-hyb/cem.
5t538.8↔	Vým.bikompartment.prot.kolena,výmena.tibiál.komp.
5t538.9↔	Vým.bikompartment.prot.kolena,výmena.femor.komp.
5t538.a↔	Vým.bikompartment.pr.kol. na bikomp.prot.bez patel.náhr.
5t538.b↔	Vým.bikompartment.pr.kolena na bikomp.prot.s patel.náhr.
5t538.c↔	Vým.bikompartment.protézy kolena,výmena inlay
5t538.x↔	Výmena bikompartment.protézy kolena,ost.
5t539.0↔	Vým.endopr.kĺb.náhr.kolena bez pohyb.f-č.vým.bez obn.f.kĺbu

Fkt UOP4

5t539.1↔	Vým.endopr.kĺb.náhr.kolena bez pohyb.f-č.vým.s obn.f.kĺbu
5t53a↔	Odstránenie unikondylárnej protézy kolenného kĺbu
5t53b↔	Odstr.bikondylárnej povrchovej protézy kolenného kĺbu
5t53c↔	Odstránenie spojenej totálnej endoprotézy kolena
5t53d↔	Odstránenie patelárnej náhrady
5t53e↔	Odstránenie špeciálnej protézy kolenného kĺbu
5t53f↔	Odstr.protézy kolena so zvýšenou ohybovou schopnosťou
5t53g↔	Odstr.interpozič.nezakotveného implant.kolenného kĺbu
5t53h↔	Odstránenie bikompartmentálnej protézy kolenného kĺbu
5t53j↔	Odstr.endoprotet.kĺb.náhrady kolena bez pohyb.funkcie
5t53x↔	Revízia, výmena a odstr.endoprotézy kolena,ostatné
5t540.0↔	Impl.čiast.protézy humeru-povr.prot.hl.humeru resurf.
5t540.1↔	Impl.čiast.protézy humeru-cervikokap.prot.hl.humeru
5t540.x↔	Implantácia čiastočnej protézy v oblasti humeru, ostatné
5t541↔	Implantácia protézy glenoidu ramenného kĺbu
5t542.0↔	Impl.TEP ramen.kĺbu,konvenč.totál.protéza ramena
5t542.1↔	Implant.TEP ramen.kĺbu,reverz.totál.protéza ramena
5t543↔	Implantácia protézy hlavičky rádia
5t544↔	Implantácia TEP lakťa, nespojená
5t545↔	Implantácia TEP lakťa, spojená
5t546↔	Implantácia náhrady distálnej humerálnej kĺbnej plochy
5t547↔	Implantácia protézy hlavičky ulny
5t548↔	Implantácia endoprotézy zápästia
5t549.1↔	Impl.endopr.na kĺboch prstov HK:1 protéza
5t549.2↔	Impl.endopr.na kĺboch prstov HK:2 protézy
5t549.3↔	Impl.endopr.na kĺboch prstov HK:3protézy
5t549.4↔	Impl.endopr.na kĺboch prstov HK:4 protézy
5t549.5↔	Impl.endopr.na kĺboch prstov HK:5 protéz
5t549.6↔	Impl.endopr.na kĺboch prstov HK:6 a viac protéz
5t54x↔	Implant.endoprotézy na kĺboch hornej končatiny,ost.
5t550.0↔	Revízia bez výmeny endoprotézy:humeroglenoid.kĺb
5t550.4↔	Revízia bez výmeny endoprotézy:lakťový kĺb
5t550.7↔	Revízia bez výmeny endoprotézy:zápästie
5t550.u↔	Revízia bez výmeny endoprotézy:kĺby palca ruky
5t550.v↔	Revízia bez výmeny endoprotézy:kĺby prsta ruky
5t551↔	Výmena endoprotézy hlavice humeru
5t552.0↔	Vým.TEP ramen.kĺbu na konvenč.tot.protézu ramena
5t552.1↔	Vým.TEP ram.kĺbu na reverz.tot.protézu ramena
5t553↔	Výmena endoprotézy hlavičky rádia
5t554↔	Výmena TEP lakťa
5t555↔	Výmena endoprotézy zápästia
5t556↔	Výmena endoprotézy kĺbu prsta
5t557↔	Odstránenie endoprotézy hlavice humeru
5t558↔	Odstránenie TEP ramenného kĺbu
5t559↔	Odstránenie endoprotézy hlavičky rádia
5t55a↔	Odstránenie TEP lakťa
5t55b↔	Odstránenie endoprotézy zápästia ruky
5t55c↔	Odstránenie endoprotézy kĺbu prsta HK
5t55f↔	Výmena povrchovej endoprotézy ramena typu resurfacing
5t55g↔	Odstr. povrchovej endoprotézy ramena typu resurfacing
5t55h↔	Výmena endoprotézy glenoidu ramen.kĺbu
5t55j↔	Odstránenie endoprotézy glenoidu ramen.kĺbu
5t55k.1↔	Čiastočná vým.TEP ramen.kĺbu,1 protéza
5t55k.2↔	Čiastočná vým.TEP ramen.kĺbu,2 protézy
5t55k.3↔	Čiastočná výmena TEP ramen.kĺbu,3 protézy
5t55x↔	Rev./vým./odstr.endoprotézy na kĺboch HK,ost.
5t560.0↔	Implantácia endoprotézy členk.kĺbu,necem.
5t560.1↔	Implantácia endoprotézy členk.kĺbu,cement.
5t560.2↔	Implantácia endoprotézy členk.kĺbu,hybrid.čiast.cem
5t561↔	Implantácia endoprotézy priehlavku
5t562↔	Implantácia endoprotézy prednožia a prstov nohy
5t56x↔	Implantácia endoprotézy na kĺboch dolnej končatiny, ost.
5t570↔	Revízia bez výmeny endoprotézy na kĺboch dolnej končatiny
5t571.00↔	Vým.endoprotézy členk.kĺbu na endoprot.členk.k.,necem.
5t571.01↔	Výmena endoprot.členk.kĺbu na endoprot.členk.kĺb,cement.
5t571.1↔	Výmena endoprotézy členk.kĺbu,vým.tibiálnej komponenty
5t571.2↔	Výmena endoprotézy členk.kĺbu,vým.kĺbneho jadra
5t571.3↔	Výmena endoprotézy členk.kĺbu,vým.talárnej komponenty
5t572↔	Výmena endoprotézy priehlavku
5t573↔	Výmena endoportézy prednožia a prstov nohy
5t575↔	Odstránenie endoprotézy členkového kĺbu
5t576↔	Odstránenie endoprotézy priehlavku
5t577↔	Odstránenie endoprotézy prednožia a prstov nohy
5t57x↔	Revízia,vým.a odstr.endoprotézy na kĺboch DK:ost.
5t580	Implantácia náhrady časti kosti
5t581.2	Implantácia totálnej kostnej náhrady humeru
5t581.g	Implantácia totálnej kostnej náhrady femuru
5t581.x	Implantácia totálnej kostnej náhrady:iná
5t582	Revízia kostnej náhrady bez výmeny
5t583	Výmena čiastočnej kostnej náhrady
5t584.2	Výmena totálnej kostnej náhrady humeru
5t584.g	Výmena totálnej kostnej náhrady femuru
5t584.x	Výmena totálnej kostnej náhrady:ost.
5t585	Odstránenie čiastočnej kostnej náhrady
5t586.2	Odstránenie totálnej kostnej náhrady humeru
5t586.g	Odstránenie totálnej kostnej náhrady femuru
5t586.x	Odstránenie totálnej kostnej náhrady:ost.
5t587	Implantácia stimulátora rastu kosti
5t58x	Impl,rev,vým.a odstr.čiast.kost.náhr.a tot.kost.náhr:ost.
5t590.0↔	Artroplast.bedr.kĺbu s osteotómiou bedra:jednoduchá ost.
5t590.1↔	Artroplast.bedr.kĺbu s osteotómiou bedra:tripleosteotómia
5t590.x↔	Artroplastika bedrového kĺbu s osteotómiou bedra:ostatné
5t591↔	Plastika striešky acetabula
5t592↔	Girdlestonova resekcia na bedr.kĺbe, primárna
5t593↔	Resekčná artroplastika na ramennom kĺbe
5t594↔	Resekčná artroplastika na lakti
5t595↔	Resekčná artroplastika na zápästí
5t596↔	Resekčná artroplastika na kolene
5t597↔	Resekčná artroplastika na členku
5t598↔	Resekčná artroplastika na kĺboch šlapy
5t599	Zaved./výmena dočasného spacera po vybratí endoprotézy
5t59g	Odstránenie dočasného spacera
5t59x	Iné plastické kĺbne zákroky, ostatné
5t600	Incízie pri chorob.zmen.kost.a kĺb.tk.chrb:debridem.
5t601	Incízie pri chorob.zmen.kost.a kĺb.tk.chrb:sekvester.
5t603	Incízie pri chorob.zmen.kost.a kĺb.tk.chrb:odstr.cudz.tel.
5t604	Incízie pri chorob.zmen.kost.a kĺb.tk.chrb:drenáž
5t605	Incízie pri chorob.zmen.kost.a kĺb.tk.chrb:rev.fist.
5t606	Incízie pri chorob.zmen.kost.a kĺb.tk.chrb:rev.fist.sekvestrot.
5t60x	Incízie pri chorob.zmen.kost.a kĺb.tk.chrb:ostatné
5t61a.1	Excízia z poškod.medzistavc.platničky(bez ďalších op.)
5t61a.2	Exc.z poškod.medzistavc.platn.,odstr.voľného sekvestra
5t61a.3	Exc.z poškod.medzistavc.plat. s radikulár.dekompresiou
5t61a.4	Exc.z poškod.extraforaminál.ulož.medzistavc.platničky
5t61b.1	Perkut.exc.z poškod.medzistavc.platničky bez esk
5t61b.2	Perkut.exc.z poškod.medzistavc.platničky s esk
5t61c.1	Reoperácia medzistavcovej platničky pri recidíve
5t61c.2	Reoperácia medzistavc.platn.s radikulolýzou pri recidíve
5t61c.3	Revíz.OP medzistavc.plat.pre poop.kompl.v rane(hem., inf)
5t61d	Perkutánna redukcia objemu platničky
5t61x	Ost.OP z poškodenej medzistavcovej platničky
5t620	Excízia spondylofytu (osteofytu)
5t621	Parciálna excízia tela stavca chrbtice
5t622	Totálna excízia tela stavca chrbtice
5t623	Resekcia Dens epistrophei pošk.kost.a kĺb.tkaniva chrbtice
5t624	Parciálna artrektómia
5t625	Totálna artrektómia
5t626	Foraminektómia
5t627	Exc.z pošk.kost.a kĺb.tkan.viac.segm.stavcov a nalieh.štrukt
5t628	Exc.z pošk.kost.a kĺb.tkan.stavc.oblúka
5t629	Exc.z pošk.kost.a kĺb.tkan.chrb:stav.oblúk a nalieh.štr.
5t62x	Exc.z pošk.kost.a kĺb.tkan.chrb:ostatné
5t63x	Kostná náhrada na chrbtici:ostatné
5t641.1	Dorzálna spondylodéza:1 segment
5t641.2	Dorzálna spondylodéza:2 segmenty
5t641.3	Dorzálna spondylodéza:3 segmenty
5t641.4	Dorzálna spondylodéza:4 segmenty
5t641.5	Dorzálna spondylodéza:5 segmentov
5t641.6	Dorzálna spondylodéza:6 a viac segmentov
5t641.a1	Predĺženie dorzálnej spondylodézy s použitím konektora 1 seg

5t641.a2	Predĺženie dorzálnej spondylodézy s použitím konektora 2 seg
5t641.a3	Predĺženie dorzálnej spondylodézy s použitím konektora 3 seg
5t641.a4	Predĺženie dorzálnej spondylodézy s použitím konektora 4 seg
5t641.a5	Predĺženie dorzálnej spondylodézy s použitím konektora 5 seg
5t641.a6	Predĺženie dorzálnej spondylodézy s použitím konektora 6 seg
5t641.a7	Predĺženie dorzálnej spondylodézy s použitím konektora 7 a v
5t642.1	Ventrálna spondylodéza:1 segment
5t642.2	Ventrálna spondylodéza:2 segmenty
5t642.3	Ventrálna spondylodéza:3 segmenty
5t642.4	Ventrálna spondylodéza:4 segmenty
5t642.5	Ventrálna spondylodéza:5 segmentov
5t642.6	Ventrálna spondylodéza:6 a viac segmentov
5t643.1	Dorzál.a ventrál.komb.spondylodéza medzi stavcami:1 segm.
5t643.2	Dorzál. a ventrál.komb.spondylodéza medzi stavcami:2 segm.
5t643.3	Dorzál. a ventrál.komb.spondylodéza medzi stavcami:3 segm.
5t643.4	Dorzál. a ventrál.komb.spondylodéza medzi stavcami:4 segm.
5t643.5	Dorzál. a ventrál.komb.spondylodéza medzi stavcami:5 segm.
5t643.6	Dorzál. a ventrál.komb.spondylodéza medzi stavc:6 -viac segm
5t64x	Spondylodéza:ostatné
5t650.1	Náhr.tela stavca implantátom a kompl.rek.na chrbt:1stavec
5t650.2	Náhr.tela stav.impl.a kompl.rekonštrukcia na chrbtici:2st.
5t650.3	Náhr.tela stav.impl.a kompl.rekonštrukcia na chrbtici:3st.
5t650.4	Náhr.tela stav.impl.a kompl.rekonštrukcia na chrbtici:4st.
5t650.5	Náhr.tela stav.impl.a kompl.rekonštr.na chrbtici:5 a v.st.
5t651.1	Náhr.tela stavca osobit.mat.a kompl.rek.na chrb:1st.
5t651.2	Náhr.tela stavca osobit.mat.a kompl.rek.na chrb:2st.
5t651.3	Náhr.tela stavca osobit.mat.a kompl.rek.na chrb:3st.
5t651.4	Náhr.tela stavca osobit.mat.a kompl.rek.na chrb:4st.
5t651.5	Náhr.tela stavca osobit.mat.a kompl.rek.na chrb:5 a v.st.
5t651.6	Náhr. tela st. a komp. rek. na chrbtici, pr. pod. štep bez kor.
5t651.7	Náhr. tela st. a komp. rek. na chrbtici, pr. pod. štep s kor.
5t651.x	Náhrada tela stavca a komplexná rek. na chrbtici, ost.
5t654	Kyfektómia
5t655	Dorzálna korekcia na chrbtici bez ventrálneho uvoľnenia
5t656	Dorzálna korekcia na chrbtici s ventrálnym uvoľnením
5t657	Dorzoventrálna korekcia na chrbtici
5t658	Kolumnotómia a polysegm.dorzál.lord.sp[DLS] Zielke
5t659	Kolumnotómia a transpedikul.subrakčt.osteotómia
5t65a	Kolumnotómia a monosegm.cervikotorak.lord.spondylodéza
5t65b	Dorzo-ventrálna epifyzeodéza na chrbtici
5t65c	Unilater.epifyzeodéza na chrbt.s dorzál.fúziou stavca
5t65d	Bilaterál.epifyzeodéza na chrbt.s dorzál.fúziou stavca
5t65e.1	Epifyzeodéza chrbt.-usmer.rastu skobami pamäť.efekt:1skoba
5t65e.2	Epifyzeodéza chrbt.-usmer.rastu skobami pamäť.efekt:2skoby
5t65e.3	Epifyzeodéza chrbt.-usmer.rastu skobami pamäť.efekt:3skoby
5t65e.4	Epifyzeodéza chrbt.-usmer.rastu skobami pamäť.efekt:4skoby
5t65e.5	Epifyzeodéza chrbt.-usmer.rastu skobami pamäť.efekt:5skôb
5t65e.6	Epifyzeodéza chrbt.-usmer.rastu skobami pamäť.efekt:6skôb
5t65e.7	Epifyzeodéza chrbt.-usmer.rastu skobami pamäť.efekt:7skôb
5t65e.8	Epifyzeodéza chrbt.-usmer.rastu skobami pamäť.efekt:8skôb
5t65e.9	Epifyzeodéza chrbt.-usmer.rastu skobami pamäť.efekt:9skôb
5t65e.a	Epifyzeodéza chrbt.-usmer.rastu skobami pamäť.efekt:10skôb
5t65e.b	Epifyzeodéza chrbt.-usmer.rastu skobami pamäť.efekt:11skôb
5t65e.c	Epifyzeodéza chrbt.-usmer.rastu skobami pamäť.efekt:12skôb
5t65e.d	Epifyzeodéza chrbt.-usmer.rastu skobami pamäť.efekt:13skôb
5t65e.f	Subkutánna fixácia na chrbtici (inštrumentácia) podľa Harrin
5t65f.1	Epify. na chr. na usme. rastu tet. - sys. skrut. a šn., 1 seg.
5t65f.2	Epify. na chr. na usme. rastu tet. - sys. skrut. a šn., 2 seg.
5t65f.3	Epify. na chr. na usme. rastu tet. - sys. skrut. a šn., 3 seg.
5t65f.4	Epify. na chr. na usme. rastu tet. - sys. skrut. a šn., 4 seg.
5t65f.5	Epify. na chr. na usme. rastu tet. - sys. skrut. a šn., 5 seg.
5t65f.6	Epify. na chr. na usme. rastu tet. - sys. skrut. a šn., 6 seg.
5t65f.7	Epify. na chr. na us rastu tet. - sys. skrut. a šn., 7 a viac seg
5t65g.a0	Dorzál.(inštrum.)korekt.spondylodéza,3-6 segm.prim.nestab.
5t65g.a1	Dorzál.(inštrum.)korekt.spondylodéza,3-6 segm.prim.stabil.
5t65g.b0	Dorzál.(inštrum.)korekt.spondylodéza,7-10 seg,prim.nest.
5t65g.b1	Dorzál.(inštrum.)korekt.spondylodéza,7-10 seg.prim.stab.
5t65g.c0	Dorzál.(inštrum.)korekt.spondylodéza,11-viac.s.prim.nest
5t65g.c1	Dorzál.(inštrum.)korekt.spondylodéza,11-viac.s.prim.stab
5t65h.a0	Pred(inštrum.)korektív.spondylodéza,3-6 segm.prim.nestab.
5t65h.a1	Predná(inštrum.)korektív.spondylodéza,3-6 segm.prim.stab.
5t65h.b0	Predná(inštrum.)korektív.spondylodéza,7-10 segm.prim.nest
5t65h.b1	Predná(inštrum.)korektív.spondylodéza,7-10 segm.prim.stab
5t65h.c0	Predná(inštrum.)korektív.spondylodéza,11 a viac s.prim.nest
5t65h.c1	Predná(inštrum.)korektív.spondylodéza,11 a viac s.prim.stab
5t65j.a0	Zad.a pred.kombi.(inštr)korekt.spondylodéza,3-6 s.prim.nest
5t65j.a1	Zad.a pred.kombi.(inštr)korekt.spondylodéza,3-6 s.pr.stab
5t65j.b0	Zad.a pred.komb.(inštr)korekt.spondylodéza,7-10 s.pr.nest
5t65j.b1	Zad.a pred.komb.(inštr)korekt.spondylodéza,7-10 s.pr.stab
5t65j.c0	Zad.a pred.komb.(inštr)korekt.spondylodéza,11-viac.s.pr.nest
5t65j.c1	Zad.a pred.komb.(inštr)korekt.spondylodéza,11-viac.s.pr.stab
5t690	Odstránenie osteosyntetického materiálu z chrbtice
5t691.1	Implantácia platničkovej endoprotézy:1 segment
5t691.2	Implantácia platničkovej endoprotézy:2 segmenty
5t691.3	Implantácia platničkovej endoprotézy: 3 segmenty
5t691.4	Implantácia platničkovej endoprotézy:4 a viac segm.
5t692	Revízia náhrady medzistavcovej platničky (bez výmeny)
5t693	Výmena endoprotézy medzistavcovej platničky
5t694	Odstránenie endoprotézy medzistavcovej platničky
5t695	Revízia po operácii chrbtice
5t696.1	Dekompresia miešneho kanála uvoľnením kosti:1 segment
5t696.2	Dekompresia miešneho kanála uvoľnením kosti:2 segmenty
5t696.3	Dekompresia miešneho kanála uvoľnením kosti:3 segmenty
5t696.4	Dekompresia mieš.kanála uvoľnením kosti:4 a viac segm.
5t697	Uvoľnenie mieš.kanála po korekcii deformít v prvom sedení
5t698	Kompex.kombi.ventr.a dorz.rekonšt.chrbt.s fúziou(360st.)
5t699.1	Vertebroplastika:1stavec
5t699.2	Vertebroplastika:2stavce
5t699.3	Vertebroplastika:3stavce
5t699.4	Vertebroplastika:4 a viac stavcov
5t69a.1	Kyfoplastika:1stavec
5t69a.2	Kyfoplastika:2stavce
5t69a.3	Kyfoplastika:3stavce
5t69a.4	Kyfoplastika:4 a viac stavcov.
5t69b.1	Impl.medzitŕňového rozvierača na chrbtici:1 segment
5t69b.2	Impl.medzitŕňového rozvierača na chrbtici:2 segm.
5t69b.3	Impl.medzitŕňového rozvierača na chrbtici:3 a viac segm.
5t69c.1	Vým.medzitŕň.rozvierača na chrbtici:1 segm.
5t69c.2	Vým.medzitŕň.rozvierača na chrbtici:2 segm.
5t69c.3	Vým.medzitŕň.rozvierača na chrbtici:3 a v.segm.
5t69d.1	Odstr.medzitŕň.rozvierača z chrbtice:1 segm.
5t69d.2	Odstr.medzitŕň.rozvierača z chrbtice:2 segm.
5t69d.3	Odstr.medzitŕň.rozvierača z chrbtice:3 a v.segm.
5t69e	Odobr.chondrocyt.z chrbtice na kultiváciu ako samost.zákrok
5t69f.1	Impl.in vitro vypest.tk.kult.do medzist.platničky:1seg.
5t69f.2	Impl.in vitro vypest.tk.kult.do medzist.platničky:2seg.
5t69f.3	Impl.in vitro vypest.tk.kult.do medzist.platničky:3 a viac seg.
5t69x.1	Iné operácie na chrbtici, HALO fixácia
5t69x.x	Iné operácie na chrbtici, ostatné
5t701.0↔	Incízie ohýbača zápästia
5t701.1↔	Incízie ohýbača prsta
5t701.2↔	Incízie ohýbača palca
5t701.3↔	Incízie vystierača zápästia
5t701.4↔	Incízie vystierača prsta
5t701.5↔	Incízie vystierača palca
5t701.6↔	Incízie šľachových pošiev zápästia
5t701.7↔	Incízie šľachových pošiev prsta
5t701.8↔	Incízie šľachových pošiev palca
5t701.9↔	Incízie šľachových pošiev dlane
5t702.0↔	Discízia šľachových pošiev ohýbača zápästia
5t702.1↔	Discízia šľachových pošiev ohýbača prsta
5t702.2↔	Discízia šľachových pošiev ohýbača palca
5t702.3↔	Discízia šľachových pošiev vystierača zápästia
5t702.4↔	Discízia šľachových pošiev vystierača prsta
5t702.5↔	Discízia šľachových pošiev vystierača palca
5t702.6↔	Discízia šľachových pošiev zápästia
5t702.7↔	Discízia šľachových pošiev prsta
5t702.8↔	Discízia šľachových pošiev palca
5t702.9↔	Discízia šľachových pošiev dlane
5t703.0↔	Debridement ohýbača zápästia

5t703.1↔ Debridement ohýbača prsta
5t703.2↔ Debridement ohýbača palca
5t703.3↔ Debridement vystierača zápästia
5t703.4↔ Debridement vystierača prsta
5t703.5↔ Debridement vystierača palca
5t703.6↔ Debridement šľachových pošiev zápästia
5t703.7↔ Debridement šľachových pošiev prsta
5t703.8↔ Debridement šľachových pošiev palca
5t703.9↔ Debridement šľachových pošiev dlane
5t704.0↔ Excízia ohýbača zápästia
5t704.1↔ Excízia ohýbača prsta
5t704.2↔ Excízia ohýbača palca
5t704.3↔ Excízia vystierača zápästia
5t704.4↔ Excízia vystierača prsta
5t704.5↔ Excízia vystierača palca
5t704.6↔ Excízia šľachových pošiev zápästia
5t704.7↔ Excízia šľachových pošiev prsta
5t704.8↔ Excízia šľachových pošiev palca
5t704.9↔ Excízia šľachových pošiev dlane
5t705.0↔ Primárna sutúra ohýbača zápästia
5t705.1↔ Primárna sutúra ohýbača prsta
5t705.2↔ Primárna sutúra ohýbača palca
5t705.3↔ Primárna sutúra vystierača zápästia
5t705.4↔ Primárna sutúra vystierača prsta
5t705.5↔ Primárna sutúra vystierača palca
5t705.6↔ Primárna sutúra šľachových pošiev zápästia
5t705.7↔ Primárna sutúra šľachových pošiev prsta
5t705.8↔ Primárna sutúra šľachových pošiev palca
5t705.9↔ Primárna sutúra šľachových pošiev dlane
5t706.0↔ Sekundárna sutúra ohýbača zápästia
5t706.1↔ Sekundárna sutúra ohýbača prsta
5t706.2↔ Sekundárna sutúra ohýbača palca
5t706.3↔ Sekundárna sutúra vystierača zápästia
5t706.4↔ Sekundárna sutúra vystierača prsta
5t706.5↔ Sekundárna sutúra vystierača palca
5t706.6↔ Sekundárna sutúra šľachových pošiev zápästia
5t706.7↔ Sekundárna sutúra šľachových pošiev prsta
5t706.8↔ Sekundárna sutúra šľachových pošiev palca
5t706.9↔ Sekundárna sutúra šľachových pošiev dlane
5t707.0↔ Tenolýza ohýbača zápästia
5t707.1↔ Tenolýza ohýbača prsta
5t707.2↔ Tenolýza ohýbača palca
5t707.3↔ Tenolýza vystierača zápästia
5t707.4↔ Tenolýza vystierača prsta
5t707.5↔ Tenolýza vystierača palca
5t708.0↔ Tenodéza ohýbača zápästia
5t708.1↔ Tenodéza ohýbača prsta
5t708.2↔ Tenodéza ohýbača palca
5t708.3↔ Tenodéza vystierača zápästia
5t708.4↔ Tenodéza vystierača prsta
5t708.5↔ Tenodéza vystierača palca
5t709.0↔ Transpozícia ohýbača zápästia
5t709.1↔ Transpozícia ohýbača prsta
5t709.2↔ Transpozícia ohýbača palca
5t709.3↔ Transpozícia vystierača zápästia
5t709.4↔ Transpozícia vystierača prsta
5t709.5↔ Transpozícia vystierača palca
5t70a.0↔ Predĺženie ohýbača zápästia
5t70a.1↔ Predĺženie ohýbača prsta
5t70a.2↔ Predĺženie ohýbača palca
5t70a.3↔ Predĺženie vystierača zápästia
5t70a.4↔ Predĺženie vystierača prsta
5t70a.5↔ Predĺženie vystierača palca
5t70b.0↔ Skrátenie ohýbača zápästia
5t70b.1↔ Skrátenie ohýbača prsta
5t70b.2↔ Skrátenie ohýbača palca
5t70b.3↔ Skrátenie vystierača zápästia
5t70b.4↔ Skrátenie vystierača prsta
5t70b.5↔ Skrátenie vystierača palca
5t70c.0↔ Vytvorenie lôžka transplantátu ohýbača zápästia
5t70c.1↔ Vytvorenie lôžka transplantátu ohýbača prsta
5t70c.2↔ Vytvorenie lôžka transplantátu ohýbača palca
5t70c.3↔ Vytvorenie lôžka transplantátu vystierača zápästia
5t70c.4↔ Vytvorenie lôžka transplantátu vystierača prsta
5t70c.5↔ Vytvorenie lôžka transplantátu vystierača palca
5t70d.0↔ Transplantácia ohýbača zápästia
5t70d.1↔ Transplantácia ohýbača prsta
5t70d.2↔ Transplantácia ohýbača palca
5t70d.3↔ Transplantácia vystierača zápästia
5t70d.4↔ Transplantácia vystierača prsta
5t70d.5↔ Transplantácia vystierača palca
5t70e.0↔ Revízia implantátu (bez výmeny) ohýbača zápästia
5t70e.1↔ Revízia implantátu (bez výmeny) ohýbača prsta
5t70e.2↔ Revízia implantátu (bez výmeny) ohýbača palca
5t70e.3↔ Revízia implantátu (bez výmeny) vystierača zápästia
5t70e.4↔ Revízia implantátu (bez výmeny) vystierača prsta
5t70e.5↔ Revízia implantátu (bez výmeny) vystierača palca
5t70f.0↔ Výmena implantátu ohýbača zápästia
5t70f.1↔ Výmena implantátu ohýbača prsta
5t70f.2↔ Výmena implantátu ohýbača palca
5t70f.3↔ Výmena implantátu vystierača zápästia
5t70f.4↔ Výmena implantátu vystierača prsta
5t70f.5↔ Výmena implantátu vystierača palca
5t70g.0↔ Odstr.dens epistrophei implantátu ohýbača zápästia
5t70g.1↔ Odstránenie implantátu ohýbača prsta
5t70g.2↔ Odstránenie implantátu ohýbača palca
5t70g.3↔ Odstránenie implantátu vystierača zápästia
5t70g.4↔ Odstránenie implantátu vystierača prsta
5t70g.5↔ Odstránenie implantátu vystierača palca
5t70h.0↔ Plastika šľachy ohýbača zápästia
5t70h.1↔ Plastika šľachy ohýbača prsta
5t70h.2↔ Plastika šľachy ohýbača palca
5t70h.3↔ Plastika šľachy vystierača zápästia
5t70h.4↔ Plastika šľachy vystierača prsta
5t70h.5↔ Plastika šľachy vystierača palca
5t70j.0↔ Spájanie šliach (previazanie) ohýbača zápästia
5t70j.1↔ Spájanie šliach (previazanie) ohýbača prsta
5t70j.2↔ Spájanie šliach (previazanie) ohýbača palca
5t70j.3↔ Spájanie šliach (previazanie) vystierača zápästia
5t70j.4↔ Spájanie šliach (previazanie) vystierača prsta
5t70j.5↔ Spájanie šliach (previazanie) vystierača palca
5t70k.0↔ Refixácia ohýbača zápästia ku kosti vrát.kovovej kotvy
5t70k.1↔ Refixácia ohýbača prsta ku kosti vrátane kovovej kotvy
5t70k.2↔ Refixácia ohýbača palca ku kosti vrátane kovovej kotvy
5t70k.3↔ Refixácia vystierača zápästia ku kosti vrát.kov.kotvy
5t70k.4↔ Refixácia vystierača prsta ku kosti vrát.kov.kotvy
5t70k.5↔ Refixácia vystierača palca ku kosti vrát.kov. kotvy
5t70l.0↔ Perkutánna tenotómia ohýbača zápästia
5t70l.1↔ Perkutánna tenotómia ohýbača prsta
5t70l.2↔ Perkutánna tenotómia ohýbača palca
5t70l.3↔ Perkutánna tenotómia vystierača zápästia
5t70l.4↔ Perkutánna tenotómia vystierača prsta
5t70l.5↔ Perkutánna tenotómia vystierača palca
5t70m.0↔ Otvorená chirurgická tenotómia ohýbača zápästia
5t70m.1↔ Otvorená chirurgická tenotómia ohýbača prsta
5t70m.2↔ Otvorená chirurgická tenotómia ohýbača palca
5t70m.3↔ Otvorená chirurgická tenotómia vystierača zápästia
5t70m.4↔ Otvorená chirurgická tenotómia vystierača prsta
5t70m.5↔ Otvorená chirurgická tenotómia vystierača palca
5t70n.0↔ Tenotómia s obmedzeným prístupom ohýbača zápästia
5t70n.1↔ Tenotómia s obmedzeným prístupom ohýbača prsta
5t70n.2↔ Tenotómia s obmedzeným prístupom ohýbača palca
5t70n.3↔ Tenotómia s obmedzeným prístupom vystierača zápästia
5t70n.4↔ Tenotómia s obmedzeným prístupom vystierača prsta
5t70n.5↔ Tenotómia s obmedzeným prístupom vystierača palca
5t70x.0↔ Ostatné operácie ohýbača zápästia
5t70x.1↔ Ostatné operácie ohýbača prsta
5t70x.2↔ Ostatné operácie ohýbača palca
5t70x.3↔ Ostatné operácie vystierača zápästia
5t70x.4↔ Ostatné operácie vystierača prsta

5t70x.5↔ Ostatné operácie vystierača palca
5t70x.6↔ Ostatné operácie šľachových pošiev zápästia
5t70x.7↔ Ostatné operácie šľachových pošiev prsta
5t70x.8↔ Ostatné operácie šľachových pošiev palca
5t70x.9↔ Ostatné operácie šľachových pošiev dlane
5t710.0↔ Incízie radiokarpálneho väzu vrátane drenáže
5t710.1↔ Incízie retinaculum flexorum vrátane drenáže
5t710.2↔ Incízie ostatných väzov zápästia vrátane drenáže
5t710.3↔ Incízie väzov stredoručia vrátane drenáže
5t710.4↔ Incíz.väzov metakarpofalang.kĺbov prstov ruky vrát.drenáže
5t710.5↔ Incízie väzov metakarpofalangeál.kĺbu palca vrát.drenáže
5t710.6↔ Incíz.väzov interfalangeál.kĺbov prstov ruky vrát.drenáže
5t710.7↔ Incíz.väzov interfalangeál.kĺbu palca vrát.drenáže
5t711.0↔ Prerušenie radiokarpálneho väzu
5t711.10↔ Prerušenie väzu retinaculum flexorum
5t711.11↔ Prerušenie väzu retinac.flex.s epineurolýzou n. medianus
5t711.2↔ Prerušenie ostatných väzov zápästia
5t711.3↔ Prerušenie väzov stredoručia
5t711.4↔ Prerušenie väzov metakarpofalangeál.kĺbov prstov ruky
5t711.5↔ Prerušenie väzov metakarpofalangeálneho kĺbu palca
5t711.6↔ Prerušenie väzov interfalangeálnych kĺbov prstov ruky
5t711.7↔ Prerušenie väzov interfalangeálneho kĺbu palca
5t712.0↔ Parciálna excízia radiokarpálneho väzu
5t712.1↔ Parciálna excízia retinaculum flexorum
5t712.2↔ Parciálna excízia ostatných väzov zápästia
5t712.3↔ Parciálna excízia väzov stredoručia
5t712.4↔ Parciálna excízia väzov metakarpofalang.kĺbov prstov ruky
5t712.5↔ Parciálna excízia väzov metakarpofalangeál.kĺbu palca
5t712.6↔ Parciálna excízia väzov interfalangeál.kĺbov prstov ruky
5t712.7↔ Parciálna excízia väzov interfalangeálneho kĺbu palca
5t713.0↔ Totálna excízia radiokarpálneho väzu
5t713.1↔ Totálna excízia retinaculum flexorum
5t713.2↔ Totálna excízia ostatných väzov zápästia
5t713.3↔ Totálna excízia väzov stredoručia
5t713.4↔ Totál.excízia väzov metakarpofalangeál.kĺbov prstov ruky
5t713.5↔ Totál.excízia väzov metakarpofalangeál.kĺbu palca
5t713.6↔ Totálna excízia väzov interfalangeálnych kĺbov prstov ruky
5t713.7↔ Totálna excízia väzov interfalangeálneho kĺbu palca
5t714.0↔ Primárna sutúra radiokarpálneho väzu
5t714.1↔ Primárna sutúra retinaculum flexorum
5t714.2↔ Primárna sutúra ostatných väzov zápästia
5t714.3↔ Primárna sutúra väzov stredoručia
5t714.4↔ Primár.sutúra väzov metakarpofalangeál.kĺbov prstov ruky
5t714.5↔ Primárna sutúra väzov metakarpofalangeálneho kĺbu palca
5t714.6↔ Primárna sutúra väzov interfalangeálnych kĺbov prstov ruky
5t714.7↔ Primárna sutúra väzov interfalangeálneho kĺbu palca
5t715.0↔ Sekundárna sutúra radiokarpálneho väzu
5t715.1↔ Sekundárna sutúra retinaculum flexorum
5t715.2↔ Sekundárna sutúra ostatných väzov zápästia
5t715.3↔ Sekundárna sutúra väzov stredoručia
5t715.4↔ Sekund.sutúra väzov metakarpofalangeál.kĺbov prstov ruky
5t715.5↔ Sekundár.sutúra väzov metakarpofalangeál.kĺbu palca
5t715.6↔ Sekundárna sutúra väzov interfalangeál.kĺbov prstov ruky
5t715.7↔ Sekundárna sutúra väzov interfalangeál.kĺbu palca
5t716.0↔ Plast.rekonštr.radiokarpál.väzu s autológnym materiálom
5t716.1↔ Plast.rekonštr.retinaculum flexorum s autológ.materiálom
5t716.2↔ Plast.rekonštr.ostatných väzov zápästia s autológ.mat.
5t716.3↔ Plast.rekonštr.väzov stredoručia s autológnym materiálom
5t716.4↔ Plast.rekonštr.väz.metakarpofalang.k.prstov ruky autol.mat.
5t716.5↔ Plast.rekonštr.väzov metakarpofalang.k.palca autológ.mat.
5t716.6↔ Plast.rekonštr.väzov interfalangeál.k.prstov ruky autológ.mat
5t716.7↔ Plast.rekonštr.väzov interfalangeál.k.palca autológ.mat.
5t717.0↔ Plast.rekonštr.radiokarpál.väz:autológ.mat.a interlig.fix
5t717.1↔ Plast.rek.retinacul.flex:autol.mat.a interlig.fix
5t717.2↔ Plast.rek.ost.väzy zápästia:autol.mat.a interlig.fix
5t717.3↔ Plast.rek.väzy stredoručia:autol.mat.a interlig.fix
5t717.4↔ Plast.rek.väz.metakarpof.kĺb.prst.r:autol.mat.a interlig.fix
5t717.5↔ Plast.rek.väz.metakarpof.k.palec:aut.mat.a interlig.fix
5t717.6↔ Plast.rek.väz.interfal.kĺ.prst.ruky:aut.mat.a interlig.fix
5t717.7↔ Plast.rek:väz.interfal.kĺ.palca:aut.mat.a interlig.fix
5t718.0↔ Plast.rek.radiokarp.väzu:autológ.mat.a transoseál.fix
5t718.1↔ Plast.rek.retinacul.flexorum:autol.mat.a transos.fix
5t718.2↔ Plast.rek.ost.väz.zápästia:autol.mat.a transoseál.fix
5t718.3↔ Plast.rek.väzy stredoručia:autol.mat.a transos.fixácioz
5t718.4↔ Plast.rek.väz.metakarpofal.kĺ.prst.ru:aut.mat.a transos.fix
5t718.5↔ Plast.rek.väz.metakarpofa.kĺb.palec:aut.mat.a transos.fix
5t718.6↔ Plast.rek.väz.interfal.kĺ.prst.ru:autol.mat.a transos.fix
5t718.7↔ Plast.rek.väz.interfal.kĺ.palca:autol.mat.a transos.fix
5t719.0↔ Odstr.transplantátu:radiokarpálny väz
5t719.1↔ Odstr.transpl:retinaculum flexorum
5t719.2↔ Odstr.transpl:ostatné väzy zápästia
5t719.3↔ Odstr.transplantátu:väzy stredoručia
5t719.4↔ Odstr.transpl:väzy metakarpofal.kĺbov prstov ruky
5t719.5↔ Odstr.transpl:väzy metakarpofalangeál.kĺbu palca
5t719.6↔ Odstr.transpl:väzy interfalangeál.kĺbov prst.ruky
5t719.7↔ Odstr.transpl:väzy interfalangeál.kĺbu palca
5t71a.0↔ Refixácia radiokarpál.väz ku kosti
5t71a.1↔ Refixácia retinaculum flexorum ku kosti
5t71a.2↔ Refix.ostat.väzov zápästia ku kosti
5t71a.3↔ Refixácia väz.stredoručia ku kosti
5t71a.4↔ Refix.väz.metakarpofal.kĺbov pr.ruky ku kosti
5t71a.5↔ Refix.väz. metakarpofal.kĺbu palca ku kosti
5t71a.6↔ Refix.väz.interfalangeál.kĺbov prst.ruky ku kosti
5t71a.7↔ Refix.väz.interfalangeál.kĺbu palca ku kosti
5t71x.0↔ Ostatné OP radiokarpálneho väzu
5t71x.1↔ Ostatné OP retinaculum flexorum
5t71x.2↔ Ostatné OP ostatných väzov zápästia
5t71x.3↔ Ostatné OP väzov stredoručia
5t71x.4↔ Ostatné OP väzov metakarpofalang.kĺb.prstov ruky
5t71x.5↔ Ostatné OP väzov metakarpofalang.kĺbu palca
5t71x.6↔ Ostatné OP väzov interfalang.kĺbov prstov ruky
5t71x.7↔ Ostatné OP väzov interfalangeál.kĺbu palca
5t720.1↔ Otvorená chirurgická fasciotómia jedného prsta
5t720.2↔ Otvorená chirurgická fasciotómia viac ako 1 prsta
5t721.1↔ Perkutánna fasciotómia jedného prsta
5t721.2↔ Perkutánna fasciotómia viac ako jedného prsta
5t722.0↔ Parciálna fasciektómia izolovaná na dlani
5t722.3↔ Parciálna fasciektómia 1 alebo 2 prstov
5t723.0↔ Totálna fasciektómia izolovaná na dlani
5t723.4↔ Totálna fasciektómia 3 a viac prstov
5t724.1↔ Fasciektómia jedného prsta s jednou neurolýzou
5t724.2↔ Fasciektómia viac prstov s jednou neurolýzou
5t725.1↔ Fasciektómia jedného prsta s viacerými neurolýzami
5t725.2↔ Fasciektómia viac prstov s viacerými neurolýzami
5t726.1↔ Fasciektómia 1 prsta s 1 neurolýzou a s 1 arteriolýzou
5t726.2↔ Fasciektómia viac prstov s 1 neurolýzou a s 1 arteriolýzou
5t727.1↔ Fasciektómia 1 prsta s viac.neurolýzami a viac.arteriolýzami
5t727.2↔ Fasciekt.viac prstov s viac.neurolýzami a viac.arteriolýz.
5t728.1↔ Fasciektómia 1 prsta s artrolýz.(vr.neurolýzy a arteriolýzy)
5t728.2↔ Fasciekt.viac prstov s artrolýzou (vr.neurolýzy a arteriolýzy)
5t729.3↔ Parciálna dermofasciektómia
5t729.4↔ Celková dermofasciektómia
5t72a.3↔ Parciálna fasciolýza 1al.2 prstov inj.kolagen.clostr.histol.
5t72a.4↔ Celk.fasciolýza 3 a viac prst inj.kolagenázou clostr.histol.
5t72x.1↔ Ostatné operácie na fasciách dlane a prstov, 1 prst
5t730↔ Incízia svalov ruky
5t731↔ Čiastočné prerušenie svalov ruky
5t732↔ Totálne prerušenie svalov ruky
5t733↔ Čiastočná excízia svalov ruky
5t734↔ Totálna excízia svalov ruky
5t735↔ Desinzercia svalu ruky
5t736↔ Sutúra svalu ruky
5t737↔ Reinzercia svalu ruky
5t738↔ Transpozícia svalu ruky
5t739↔ Transplantácia svalu ruky
5t73a↔ Predĺženie svalu ruky
5t73b↔ Skrátenie svalu ruky
5t73x↔ Ostatné operácie svalov ruky
5t740.0↔ Artrotómia zápästia, jeden zákrok
5t740.1↔ Artrotómia zápästia, viaceré zákroky

5t740.3↔ Artrotómia na metakarpofalangeálnom kĺbe:1 zákrok
5t740.4↔ Artrotómia na metakarpofalangeál.kĺboch:viaceré zákroky
5t740.5↔ Artrotómia na medzičlánkovom kĺbe ruky:1zákrok
5t740.6↔ Artrotómia na interfalang. kĺboch 1 prsta ruky:viac.zákr.
5t740.7↔ Artrotómia na interfalang.kĺboch viac.prstov ruky:viac.zákr.
5t740.x↔ Artrotómia ostatných kĺbov ruky
5t741.0↔ Exc.chor.tk.(vrát.kapsulektom):zápästie:1 zákrok
5t741.1↔ Exc.chor.tk.(vrát.kapsulektom):zápästie:viac.zákr.
5t741.3↔ Exc.chor.tk(kapsulekt):metakarpofal.kĺb:1 zákrok
5t741.4↔ Exc.chor.tk(kapsulekt):metakarpof.k:viac.zákr.
5t741.5↔ Exc.chor.tk(kapsulekt):interfal.kĺb ruky:1 zákrok
5t741.6↔ Exc.chor.tk(kapsulekt):interfal.kĺby 1 prst ruky:viac.zákrokov
5t741.7↔ Exc.chor.tk(kapsulek):interfal.kĺby viac.prst ruky:viac.zákr.
5t741.x↔ Exc.chor.tk.(vr.kapsulektomie):ost.kĺby ruky
5t742.0↔ Preplach zápästia s drenážou:1 zákrok
5t742.1↔ Preplach zápästia s drenážou: viac.zákroky
5t742.3↔ Prepl.metakarpofal.kĺbu s drenáž:1 zákrok
5t742.4↔ Preplach metakarpofal.kĺb.s drenáž:viac.zákr.
5t742.5↔ Preplach interfalang.kĺbu ruky s drenáž:1 zákrok
5t742.6↔ Prepl.interfal.kĺb.1 prst s drenáž:viac.zákrokov
5t742.7↔ Prepl.interfal.kĺb.viac.prst s drenáž:viac.zákrokov
5t742.x↔ Preplach ost.kĺb.s drenážou
5t743.0↔ Debridement zápästia:1zákrok
5t743.1↔ Debridement zápästia:viaceré zákroky
5t743.3↔ Debridement metakarpofal.kĺbu:1zákrok
5t743.4↔ Debridement metakarpofal.kĺbov:viac.zákr.
5t743.5↔ Debridement interfalang.kĺbu ruky:1zákrok
5t743.6↔ Debridement:interfalang.kĺb.1prst ruky:viac.zákr.
5t743.7↔ Debridement interfalang.kĺb.viac prstov ruky:viac.zákr.
5t743.x↔ Debridement:ostatné kĺby ruky
5t744.0↔ Vyhlad.(vyrovnanie)povrchu:zápästie:1zákr
5t744.1↔ Vyhlad.(vyrovnanie)povrchu:zápästie:viac.výk.
5t744.3↔ Vyhlad.(vyrov)povrchu:metakarpofal.kĺb:1zákr.
5t744.4↔ Vyhlad.povrchu:metakarpof.kĺby:viac.zákr.
5t744.5↔ Vyhlad.povrchu:interfalang.kĺb ruky:1zákrok
5t744.6↔ Vyhlad.povrchu:interfal.kĺb 1prst ruky:viac.zákr.
5t744.7↔ Vyhlad.povrchu:interfal.kĺb.viac.prst.ruky:viac.zákr.
5t744.x↔ Vyhladenie(vyrovnanie)povrchu:ost.kĺby ruky
5t745.0↔ Uvoľnenie(artrolýza):zápästie:1zákrok
5t745.1↔ Uvoľnenie(artrolýza):zápästie:viac.zákr.
5t745.3↔ Uvoľnenie(artrolýza):metakarpofal.kĺb:1zákrok
5t745.4↔ Uvoľnenie(artrolýza):metakarpofal.kĺb:viac.zákr.
5t745.5↔ Uvoľnenie(artrolýza):interfal.kĺb.ruky:1zákrok
5t745.6↔ Uvoľnen.(artrolýza):interfal.kĺb 1prst ruky:viac.zákr.
5t745.7↔ Uvoľnen.(artrolýza):interfal.kĺb viac.prst.ru:viac.zákr.
5t745.x↔ Uvoľnenie(artrolýza):ostatné kĺby ruky
5t746.0↔ Odstr.uvoľnenej kĺb.chrupav:zápästie:1zákrok
5t746.1↔ Odstr.uvoľnen.kĺb.chrupav:zápästie:viac.zákr.
5t746.3↔ Odst.uvoľn.kĺ.chrupav:metakarpofal.kĺb:1zákrok
5t746.4↔ Odstr.uvoľn.kĺ.chrupav:metakarpofal.kĺb:viac.zákr.
5t746.5↔ Odstr.uvoľn.kĺb.chrupav:interfalag.kĺb ruky:1zákrok
5t746.6↔ Odst.uvoľ.kĺ.chrupav:interfalag.kĺb 1prst ruky:viac.zákr.
5t746.7↔ Odst.uvoľ.kĺb.chrupav:interfalag.kĺb viac.prst.ru:viac.zákr
5t746.x↔ Odstránenie uvoľnenej kĺbovej chrupavky:ost.kĺb.ruky
5t747.0↔ Odstr.cudz.telesa:zápästie:1zákrok
5t747.1↔ Odstr.cudz.telesa:zápästie:viac.zákroky
5t747.3↔ Odstr.cudz.tel:metakarpofalan.kĺb:1zákrok
5t747.4↔ Odstr.cudz.tel:metakarpofalan.kĺb:viac.zákr.
5t747.5↔ Odstr.cudz.tel:interfalang.kĺb.ruky:1zákr.
5t747.6↔ Odstr.cudz.tel:interfalang.kĺb.1 prst ruky:viac.zákr.
5t747.7↔ Odstr.cudz.tel:interfalang.kĺb.viac.prst ruky:viac.zákr.
5t747.x↔ Odstránenie cudzieho telesa z ostatných kĺbov ruky
5t74x.0↔ Ostatné revízie zápästia:1zákrok
5t74x.1↔ Ostatné revízie zápästia:viaceré zákroky
5t74x.3↔ Ostatné revízie metakarpofalangeál.kĺbu:jeden zákrok
5t74x.4↔ Ostatné revízie metakarpofalang.kĺbov:viac.zákr.
5t74x.5↔ Ostatné revízie interfalangeálneho kĺbu ruky:1zákrok
5t74x.6↔ Ost.revízie interfalang.kĺbov 1 prsta ruky:viac.zákr.
5t74x.7↔ Ost.revízie interfalang.kĺb.viac.prstov ruky:viac.zákr.
5t74x.x↔ Ostatné revízie ostatných kĺbov ruky

5t750.0↔ Parc.synovektómia šľachy,šľach.pošvy:ohýbač zápäst.
5t750.1↔ Parc.synov.šľachy,šľach.pošvy:ohýbač prsta
5t750.2↔ Parc.synovektómia šľachy,šľach.pošvy:ohýbač palca
5t750.3↔ Parc.synovektómia šľachy,šľach.pošvy:vystierač zápäst
5t750.4↔ Parc.synovektómia šľachy,šľach.pošvy:vystierač prsta
5t750.5↔ Parc.synovektómia šľachy,šľach.pošvy:vystierač palca
5t750.x↔ Parc.synovektómia šľachy,šľach.pošvy:ostatné
5t751.0↔ Totál.synovektómia šľachy,šľach.pošvy:ohýbač zápästia
5t751.1↔ Totál.synovektómia šľachy,šľach.pošvy:ohýbač prsta
5t751.2↔ Totál.synovektómia šľachy,šľach.pošvy:ohýbač palca
5t751.3↔ Totál.synovektómia šľachy,šľach.pošvy:vystierač zápäs
5t751.4↔ Totál.synovektómia šľachy,šľach.pošvy:vystierač prsta
5t751.5↔ Totál.synovektómia šľachy,šľach.pošvy:vystierač palca
5t751.x↔ Totál.synovektómia šľachy,šľach.pošvy:ostatné
5t752↔ Jednotlivá synovektómia kĺbov zápästia
5t753↔ Viacnásobná synovektómia kĺbov zápästia
5t755↔ Jednotlivá synovektómia metakarpofalangeál. kĺbu ruky
5t757↔ Jednotlivá synovektómia interfalangeálneho kĺbu ruky
5t75x↔ Ostatné synovektómie ruky
5t760↔ Jednotlivá artrodéza na zápästí
5t761↔ Jednot.artrod.na zápästí so spongioplast.
5t764↔ Jednotlivá artrodéza interfalang.kĺbu ruky
5t765↔ Jednot.artrodéza interfalang.kĺbu ruky so spongioplast.
5t76x↔ Artrodéza kĺbov ruky:Ostatné
5t770.0↔ Resekcioartropl.zápästia:rek.s autológ.mat:1zákrok
5t770.1↔ Resekcioartropl.zápästia:rek.s autol.mat:viac.zákr.
5t770.3↔ Resekcioartroplna metakarpof.kĺb:rek.autológ.m:1zákr.
5t770.4↔ Resekcioartroplna metakarpof.kĺb:rek.autológ.m:viac.zákr.
5t770.5↔ Resekcioartropl.interfal.kĺb.ruky:rek.aut.mat:1zákrok
5t770.6↔ Res-artropl.interfalang.kĺb.1prst ruky:rek.aut.ma:viac.zákr.
5t770.7↔ Res-artropl.interfalang.kĺb.viac prst ru:re.aut.m:viac.zákr.
5t770.x↔ Resekcioartropl.kĺbov ruky:rek.s autológ.mat:ostatné
5t771.0↔ Resekcioartropl.zápäs:rek.autol.mat.interpoz.šľ:1zákr
5t771.1↔ Resekcioartropl.zápäs:rek.aut.mat.interpoz.šľ:viac.zákr
5t771.3↔ Resekcioartropl.metakarpofal.kĺb:rek.aut.m.interp.šľ:1zákr.
5t771.4↔ Res-artropl.metakarpofal.kĺb:rek.autol.m.interp.šľ:viac.zákr.
5t771.5↔ Resekcioartropl.interfal.kĺ.r:rek.aut.m.interp.šľ:1zákr.
5t771.6↔ Res-artropl.interf.kĺb 1prst ru:re.aut.m.interp.šľ:viac.zákr.
5t771.7↔ Res-artropl.interf.kĺb viac.prst ru:re.aut.m.interp.šľ:viac.zákr
5t771.x↔ Resekcioartropl.kĺb.ruky:rek.aut.mat.interpoz.šľachy:ostat
5t772.0↔ Resekcioartropl.zápäs:rek.aut.mat.zaves.šľ:1zákr
5t772.1↔ Resekcioartropl.zápäs:rek.aut.mat.zaves.šľ:viac.zákr
5t772.3↔ Resekcioartropl.metakarpof.kĺ.r:re.aut.mat.zaves.šľ:1zákr.
5t772.4↔ Resekcioartropl.metakarpof.kĺ.r:re.aut.m.zaves.šľ:viac.zákr.
5t772.5↔ Resekcioartropl.interfalang.kĺ.r:re.aut.m.zaves.šľ:1zákr.
5t772.6↔ Res-artropl.interf.kĺb 1prst ru:re.aut.m.zaves.šľ:viac.zákr.
5t772.7↔ Res-artropl.interf.kĺb viac.prst ru:re.aut.m.zaves.šľ:viac.zák.
5t772.x↔ Resekcioartropl.kĺb.ruky:rek.aut.mat.zaves.šľachy:ostat
5t773.0↔ Resekcioartropl.zápäs:rek.aut.mat.interpoz.a zaves.šľ:1zák
5t773.1↔ Res.-artropl.zápäs:rek.autol.mat.interpoz.a zaves.šľ:viac.zákr
5t773.3↔ Res-artropl.mtkarpof.kĺb:rek.autol.m.interp.a zaves.šľ:1zák.
5t773.4↔ Res.-artropl.mtkarpof.kĺ.r:re.aut.m.interp.a zaves.šľ:viac.zá.
5t773.5↔ Res-artropl.interfal.kĺ.r:re.aut.m.s interpo.a zaves.šľ:1zák.
5t773.6↔ Res.-artropl.intrf.kĺb 1pr.r:re.aut.m.s interpo.a zav.šľ:viac.zá
5t773.7↔ Res-artropl.intrf.kĺ viac.prst r:re.aut.m.s interp.a zav.šľ:viac.z
5t773.x↔ Res-artropl.kĺb.ruky:rek.aut.mat.s interpoz a zaves.šľachy:ost.
5t774.0↔ Resekcioartropl.zápäst:rek.autol.m.a rek.kĺb.plochy:1zákr.
5t774.1↔ Res-artropl.zápäst:rek.autol.m.a rekon.kĺb.ploch:viac.zákr
5t774.3↔ Res-artropl.metakarpofal.kĺb:rek.autol.m.a rek.kĺ.pl:1zákr.
5t774.4↔ Res-artropl.metakarpof.kĺb:rek.autol.m.a rek.kĺb.pl:viac.zákr
5t774.5↔ Res-artropl.interfal.kĺb ru:rek.autol.m.a rek.kĺb.pl:1zákr
5t774.6↔ Resekcioartropl.interfal.kĺb1prst.r:r.a.m.a rek.kĺ.pl:viac.z.
5t774.7↔ Res-artropl.interf.kĺb.viac.prst r:r.a.m.a rek.kĺ.pl:viac.zákr.
5t774.x↔ Resekcioartropl.kĺb.ruk:rekon.aut.mat.a rek.kĺb.plochy:ost.
5t775.0↔ Resekcioartropl.zápäst:rekonštr.aloplast.mat:1zákr.
5t775.1↔ Resekcioartropl.zápäst:rek.alopl.m:viac.zákr.
5t775.3↔ Resekcioartropl.metakarpof.kĺbe r:rek.alopl.m:1zákr.
5t775.4↔ Resekcioartropl.metakarpof.kĺb.r:rek.alopl.m:viac.zákr.
5t775.5↔ Resekcioartropl.interfalang.kĺb ru:rekonštr.alopl.m:1zákr.
5t775.6↔ Resekcioartropl.interfal.kĺb1prst.r:rek.alopl.m:viac.z.

5t775.7↔ Resekcioartropl.interf.kĺb.viac.prst r:rek.alopl.m:viac.zákr.
5t775.x↔ Resekcioartropl.kĺb.ruk:rek.aloplast.m:ostat.
5t776.0↔ Res-artropl.zápäst:rek.aloplast.mat.a rek.kĺb.puzdra:1zákr.
5t776.1↔ Resekcioartropl.zápäs:rek.alopl.m. a r.kĺb.puzdra:viac.zákr.
5t776.3↔ Res.-artropl.metakarpofal.kĺb:rek.alopl.m. a r.kĺb.puzdra:1zák
5t776.4↔ Res.-artropl.mtkarpof.kĺb.r:rek.alopl.m.a r.kĺ.puzdra:viac.zá.
5t776.5↔ Resekcioartropl.medzičl.kĺbe r:rek.alopl.m.a r.kĺ.puzd:1zákr.
5t776.6↔ Res-artropl.interfal.kĺb1prst.r:rek.alopl.m.a.r.kĺ.pu:viac.z.
5t776.7↔ Res-artropl.interf.kĺb.viac.prst r:rek.alopl.m.ar.kĺ.pu:viac.zá.
5t776.x↔ Resekcioartropl.kĺ.ruk:rek.aloplast.m:ostat.
5t77x.0↔ Iná resekcioartroplastika zápäst.,1zákr.
5t77x.1↔ Iná resekcioartroplastika zápästia,viac.zákr.
5t77x.3↔ Iná resekcioartropl.na metakarpoflg.kĺbe ruk:1zákr.
5t77x.4↔ Iná resekcioartropl.na metakarpoflg.kĺbe ruk:viac.zákr.
5t77x.5↔ Iná resekcioartropl.na medzičl.kĺbe:1zákr.
5t77x.6↔ Iná resekcioartropl.interfalang.kĺb.1prst.ru:viac.zákr
5t77x.7↔ Iná resekcioartropl.interfalang.kĺb.viac.prst.ru:viac.zákr
5t77x.x↔ Iná resekcioartroplastika kĺbov ruky:ostatné
5t780.0↔ Distrakcia mäkkých častí presahujúce kĺb na ruke
5t780.1↔ Distrakcia mäkkých častí presahujúce kĺb na nohe
5t781.0↔ Radializácia pri vrodených anomáliách ruky
5t782.0↔ Res.zužuj.prstenca s plast.rekonšt.pri vrod.anomál.ruky
5t782.1↔ Res.zužuj.prstenca s plast.rekonštr.pri vrod.anomál.nohy
5t783.0↔ Redukcia mäkkých častí pri vrodených anomáliách ruky
5t783.1↔ Redukcia mäkkých častí pri vrodených anomáliách nohy
5t784.01↔ Prehĺb.komisúry s miest.lalok.plastikou pri vrod.anomál.ruky
5t784.0x↔ Prehĺbenie komisúry pri vrodených anomáliách ruky,ostatné
5t784.11↔ Prehĺb.komisúry s miest.lalok.plastikou pri vrod.anomál.nohy
5t784.1x↔ Prehĺbenie komisúry pri vrodených anomáliách nohy,ostatné
5t785.03↔ Uvoľ.kož.kontrakt.pri vrod.anom.ruky,m.lal.pl.a voľ.kož.tr.
5t785.0x↔ Uvoľ.kož.kont.pri vrod.anom.ruky,Z-pl.,W-pl.,i.miest.lal.plast.
5t785.13↔ Uvoľ.kož.kontr.pri vrod.anom.nohy,miest.lal.pl.a voľ.kož.trans
5t785.1x↔ Uvoľ.kož.k.pri vrod.anom.nohy,Zplast.Wplast,i.miest.lal.pl.
5t786.01↔ Rozpojenie mäkkých častí pri vrod.anom.ruky,miest.lal.pl.
5t786.03↔ Rozp.mäk.čas.pri vrod.anom.ruky,m.lal.pl.a voľ.kož.tran.
5t786.0x↔ Rozpojenie mäkkých častí ruky pri vrod.anomáliách,ost.
5t786.11↔ Rozpojenie mäkkých častí nohy pri vrod.anom,miest.lal.pl.
5t786.13↔ Rozpoj.mäkkých č.nohy pri vrod.an,miest.lal.pl.a voľ.kož.tr.
5t786.1x↔ Rozpojenie mäkkých častí nohy pri vrod.anomáliách,ost.
5t787.01↔ Rozpojenie parc.syndaktýlie pri vrod.anom.ruky,m.lal.pl.
5t787.03↔ Rozp.parc.synd.pri vrod.anom.ruky,m.lal.pl.a voľ.k.tr.
5t787.0x↔ Rozpojenie parc.syndaktýlie pri vrod.anom.ruky:ost.
5t787.11↔ Rozpoj.parc.syndaktýlie pri vrod.anom.nohy,miest.lal.pl.
5t787.13↔ Rozp.parc.synd.pri vrod.anom.nohy,miest.lal.pl.a voľ.kož.tr.
5t787.1x↔ Rozpojenie parc.syndaktýlie pri vrod.anom.nohy,ost.
5t788.01↔ Rozpoj.komplet.syndakt.pri vrod.anom.ruky,miest.lal.pl.
5t788.03↔ Rozpoj.kompl.synd.pri vrod.anom.ruky,m.lal.pl.a voľ.kož.tr.
5t788.04↔ Rozp.kompl.synd.pri vrod.anom.ruky s rekon.kolater.väzov
5t788.0x↔ Rozpojenie kompletnej syndaktýlie pri vrod.anom.ruky:ost.
5t788.11↔ Rozpoj.kompl.synd.pri vrod.anom.nohy,miest.lal.pl.
5t788.13↔ Rozp.komp.synd.pri vrod anom.nohy,miest.lal.pl.a voľ.k.tr.
5t788.14↔ Rozp.komp.synd.pri vrod.anom.nohy s rekonšt.kolat.väzov
5t788.1x↔ Rozpojenie kompletnej syndaktýlie pri vrod.anom.nohy,ost.
5t789.01↔ Redukcia dupl.falangu pri vrod.anom.ruky,1 falang
5t789.02↔ Reduk.dupl.fal.pri vrod.anom.ruky:1falang s rekonštr.kĺbu
5t789.03↔ Redukcia dupl.falangu pri vrod.anom.ruky,viac falangov
5t789.04↔ Reduk.dupl.fal.pri vrod.anom.ruky:viac fal.s rekon.kĺbov
5t789.05↔ Reduk.dupl.fal.pri vrod.anom.ruky:viac falang.a metakarp
5t789.06↔ Red.dupl.fal.pri vrod.anom.ruky:viac fal.a MTC s rekonštr.kĺb
5t789.11↔ Redukcia dupl.falangu pri vrod.anom.nohy:1 falang
5t789.12↔ Red.dupl.fal.pri vrod.anom.nohy:1 falang,s rekon.kĺbu
5t789.13↔ Redukcia dupl.falangu pri vrod.anom.nohy:viac falangov
5t789.14↔ Red.dupl.fal.pri vrod.anom.nohy:viac fal.s rekon.kĺbov
5t789.15↔ Red.dupl.fal.pri vrod.anom.nohy:viac fal.a metakarp
5t789.16↔ Red.dupl.fal.pri vrod.anom.nohy:viac fal.a metak.,s r.k.
5t78a.0↔ Osteodistrakcia postihnutého segmentu pri vrod.anom.ruky
5t78a.1↔ Osteodistrakcia postihnutého segmentu pri vrod.anom.nohy
5t78b.00↔ Osteotómia postih.segmentu s osteosynt.pri VVCH ruky
5t78b.01↔ Osteotóm.postih.sgm.s autol.kost.št.s osteosy.pri VVCH ruky
5t78b.10↔ Osteotómia postih.segm.s osteosynt.pri vrod.anom.nohy
5t78b.11↔ Osteotóm.postih.sgm.s autol.kost.štep.s osteos.VVCH nohy
5t78c.0↔ Rekonš.absend./hypopl.segm.s mikrovas.voľ.lal.pri VVCH ruky
5t78c.1↔ Rekonšt.abs./hyp.seg.s mikr.voľ.lal.pri vrod.anom.nohy
5t78x.0↔ Iné operácie pri vrodených anomáliách ruky, ostatné
5t78x.1↔ Iné operácie pri vrodených anomáliách nohy, ostatné
5t790↔ Excízia gangliómu na ruke
5t791↔ Dočasná fixácia kĺbu na ruke
5t792↔ Radikálna excízia chorobne poškodeného tkaniva na ruke,iné
5t793↔ Radik.excízia ch.tk.na ruke s špec.prepar.ciev a nervov
5t794↔ Rad.excízia ch.tk.na ruke s rozš.preparáciou
5t795↔ Artroríza na kĺboch ruky
5t796↔ Transpozícia prsta k prstu na ruke
5t797.0↔ Transpoz.prsta k palcu na ruke bez rek.metakarp.l
5t797.1↔ Transpoz.prsta k palcu na ruke s rek.metakarp.l
5t798↔ Voľná transplantácia prsta na ruke
5t799↔ Voľná transpl.prsta nohy ako náhr.prsta ruky
5t79x↔ Iné OP na ruke:ostatné
5t800.0↔ Incízia svalu pozdĺžne v obl.hlavy a krku
5t800.1↔ Incízia svalu pozdĺžne v obl.ramena, axily
5t800.2↔ Incízia svalu pozdĺžne v obl.ramena a lakťa
5t800.3↔ Incízia svalu pozdĺžne v obl.predlaktia
5t800.4↔ Incízia svalu pozdĺžne v obl.hrud.steny a chrbta
5t800.5↔ Incízia svalu pozdĺžne v obl.bruš.steny
5t800.6↔ Incízia svalu pozdĺžne v inguin,genitál.a gluteál.obl.
5t800.7↔ Incízia svalu pozdĺžne v obl.stehna a kolena
5t800.8↔ Incízia svalu pozdĺžne v obl.predkolenia
5t800.a↔ Incízia svalu pozdĺžne v obl.zadonožia a priehlavku
5t800.b Incízia svalu pozdĺžne v obl.stredonožia a prednožia
5t800.x↔ Incízia svalu pozdĺžne:ostatné
5t801.0↔ Incízia svalu priečne v obl.hlavy a krku
5t801.1↔ Incízia svalu priečne v obl.ramena,axily
5t801.2↔ Incízia svalu priečne v obl.ramena a lakťa
5t801.3↔ Incízia svalu priečne v obl.predlaktia
5t801.4↔ Incízia svalu priečne v obl.hrud.steny a chrbta
5t801.5↔ Incízia svalu priečne v obl.bruš.steny
5t801.6↔ Incízia svalu priečne v inguinál,genit.a gluteálna obl.
5t801.7↔ Incízia svalu priečne v obl.stehna a kolena
5t801.8↔ Incízia svalu priečne v obl.predkolenia
5t801.a↔ Incízia svalu priečne v obl.zadonožia a priehlavku
5t801.b↔ Incízia svalu priečne v obl.stredonožia a prednožia
5t801.x Incízia svalu priečne:ostatné
5t802.0↔ Incízia šľachy pozdĺžne v obl.hlavy a krku
5t802.1↔ Incízia šľachy pozdĺžne v obl.ramena,axily
5t802.2↔ Incízia šľachy pozdĺžne v obl.rameno a lakeť
5t802.3↔ Incízia šľachy pozdĺžne v obl.predlaktia
5t802.4↔ Incízia šľachy pozdĺžne v obl.hrud.steny a chrbta
5t802.5↔ Incízia šľachy pozdĺžne v obl.bruš.steny
5t802.6↔ Incízia šľachy pozdĺžne v inguinál,genit.a gluteálna obl.
5t802.7↔ Incízia šľachy pozdĺžne v obl.stehna a kolena
5t802.8↔ Incízia šľachy pozdĺžne v obl.predkolenia
5t802.a↔ Incízia šľachy pozdĺžne v obl.zadonožia a priehlavku
5t802.b↔ Incízia šľachy pozdĺžne v obl.stredonožia a prednožia
5t802.x Incízia šľachy pozdĺžne:ostatné
5t803.0↔ Incízia šľachy priečne v obl.hlavy a krku
5t803.1↔ Incízia šľachy priečne v obl.ramena,axily
5t803.2↔ Incízia šľachy priečne v obl.ramena a lakťa
5t803.3↔ Incízia šľachy priečne v obl.predlaktia
5t803.4↔ Incízia šľachy priečne v obl.hrud.steny a chrbta
5t803.5↔ Incízia šľachy priečne v obl.bruš.steny
5t803.6↔ Incízia šľachy priečne v inguinál.,genit.a gluteál.obl.
5t803.7↔ Incízia šľachy priečne v obl.stehna a kolena
5t803.8↔ Incízia šľachy priečne v obl.predkolenia
5t803.a↔ Incízia šľachy priečne v obl.zadonožia a priehlavku
5t803.b↔ Incízia šľachy priečne v obl.stredonožia a prednožia
5t803.x Incízia šľachy priečne:ostatné
5t804.0↔ Incízia šľ.pošvy izolovane pozdĺž.v obl.hlavy a krku
5t804.1↔ Incízia šľ.pošvy izolovane pozdĺž.v obl.ramena,axily
5t804.2↔ Incízia šľ.pošvy izolovane pozdĺž.v obl.ramena a lakťa
5t804.3↔ Incízia šľ.pošvy izolovane pozdĺž.v obl.predlaktia
5t804.4↔ Incízia šľ.pošvy izolovane pozdĺž.v obl.hrud.steny,chrbta

5t804.6↔ Incíz.šľ.pošvy izol.pozdĺž v inguin,genit.,glut.obl.
5t804.7↔ Incízia šľ.pošvy izolovane pozdĺž.v obl.stehna a kolena
5t804.8↔ Incízia šľ.pošvy izolovane pozdĺž.v obl.predkolenia
5t804.a↔ Incízia šľ.pošvy izolovane pozdĺž.v obl.zadonožia a priehlavku
5t804.b↔ Incízia šľ.pošvy izolovane pozdĺž.v obl.stredonožia a prednožia
5t804.x Incízia šľ.pošvy izolovane pozdĺžne:ostatné
5t805.0↔ Incízia šľ.pošvy izolov.priečne v obl.hlavy a krku
5t805.1↔ Incízia šľ.pošvy izolov.priečne v obl.ramena,axily
5t805.2↔ Incízia šľ.pošvy izolov.priečne v obl.ramena,lakťa
5t805.3↔ Incízia šľ.pošvy izolov.priečne v obl.predlaktia
5t805.4↔ Incízia šľ.pošvy izolov.priečne v obl.hrud.steny a chrbta
5t805.6↔ Incízia šľ.pošvy izolov.priečne v inguin.,genit.a glut.obl.
5t805.7↔ Incízia šľ.pošvy izolov.priečne v obl.stehna,kolena
5t805.8↔ Incízia šľ.pošvy izolov.priečne v obl.predkolenia
5t805.a↔ Incízia šľ.pošvy izolov.priečne v obl.zadonožia a priehlavku
5t805.b↔ Incízia šľ.pošvy izolov.priečne v obl.stredonožia a prednožia
5t805.x Incízia šľ.pošvy izolovane priečne:ostatné
5t806.0↔ Otv.chirurgická incízia fascie v obl.hlavy a krku
5t806.1↔ Otv.chirurgická incízia fascie v obl.ramena,axily
5t806.2↔ Otv.chirurgická incízia fascie v obl.ramena,lakťa
5t806.3↔ Otv.chirurgická incízia fascie v obl.predlaktia
5t806.4↔ Otv.chirurgická incízia fascie v obl.hrud.steny a chrbta
5t806.5↔ Otv.chirurgická incízia fascie v obl.bruš.steny
5t806.6↔ Otv.chirurgická incízia fascie v inguin,genit.a glut.obl.
5t806.7↔ Otv.chirurgická incízia fascie v obl.stehna a kolena
5t806.8↔ Otv.chirurgická incízia fascie v obl.predkolenia
5t806.a↔ Otv.chirurgická incízia fascie v obl.zadonožia a priehlavku
5t806.b↔ Otv.chirurgická incízia fascie v obl.stredonožia a prednožia
5t806.x Otv.chirurgická incízia fascie:ostatné
5t807.0↔ Perkutánna incízia fascie v obl.hlavy a krku
5t807.1↔ Perkutánna incízia fascie v obl.ramena,axily
5t807.2↔ Perkutánna incízia fascie v obl.ramena,lakťa
5t807.3↔ Perkutánna incízia fascie v obl.predlaktia
5t807.4↔ Perkutánna incízia fascie v obl.hrud.steny a chrbta
5t807.5↔ Perkutánna incízia fascie v obl.bruš.steny
5t807.6↔ Perkutánna incízia fascie v inguinál,genit.a gluteál.obl.
5t807.7↔ Perkutánna incízia fascie v obl.stehna a kolena
5t807.8↔ Perkutánna incízia fascie v obl.predkolenia
5t807.9↔ Perkutánna incízia fascie v obl.nohy
5t807.x Perkutánna incízia fascie:ostatné
5t808.0↔ Odstr.cudz.tel.zo svalu v obl.hlavy a krku
5t808.1↔ Odstr.cudz.tel.zo svalu v obl.rameno,axila
5t808.2↔ Odstr.cudz.tel.zo svalu v obl.ramena a lakťa
5t808.3↔ Odstr.cudz.tel.zo svalu v obl.predlaktia
5t808.4↔ Odstr.cudz.tel.zo svalu v obl.hrud.steny a chrbta
5t808.5↔ Odstr.cudz.tel.zo svalu v obl.bruš.steny
5t808.6↔ Odstr.cudz.tel.zo svalu v inguinál.,genit.a gluteál.obl.
5t808.7↔ Odstr.cudz.tel.zo svalu v obl.stehna a kolena
5t808.8↔ Odstr.cudz.tel.zo svalu v obl.predkolenia
5t808.9↔ Odstr.cudz.tel.zo svalu v obl.nohy
5t808.x Odstr.cudz.tel.zo svalu:ostatné
5t809.0↔ Odstr.cudz.tel.zo šľachy v obl.hlavy a krku
5t809.1↔ Odstr.cudz.tel.zo šľachy v obl.ramena,axily
5t809.2↔ Odstr.cudz.tel.zo šľachy v obl.ramena,lakťa
5t809.3↔ Odstr.cudz.tel.zo šľachy v obl.predlaktia
5t809.4↔ Odstr.cudz.tel.zo šľachy v obl.hrud.steny a chrbta
5t809.5↔ Odstr.cudz.tel.zo šľachy v obl.bruš.steny
5t809.6↔ Odstr.cudz.tel.zo šľachy v inguinál.,genit.a gluteál.obl.
5t809.7↔ Odstr.cudz.tel.zo šľachy v obl.stehna a kolena
5t809.8↔ Odstr.cudz.tel.zo šľachy v obl.predkolenia
5t809.9↔ Odstr.cudz.tel.zo šľachy v obl.nohy
5t809.x Odstr.cudz.tel.zo šľachy:ostatné
5t80a.0↔ Odstr.cudz.tel.z fascie v obl.hlavy a krku
5t80a.1↔ Odstr.cudz.tel.z fascie v obl.ramena,axily
5t80a.2↔ Odstr.cudz.tel.z fascie v obl.ramena a lakťa
5t80a.3↔ Odstr.cudz.tel.z fascie v obl.predlaktia
5t80a.4↔ Odstr.cudz.tel.z fascie v obl.hrud.steny a chrbta
5t80a.5↔ Odstr.cudz.tel.z fascie v obl.bruš.steny
5t80a.6↔ Odstr.cudz.tel.z fascie v inguinál,genit.a gluteál.obl.
5t80a.7↔ Odstr.cudz.tel.z fascie v obl.stehna a kolena
5t80a.8↔ Odstr.cudz.tel.z fascie v obl.predkolenia
5t80a.9↔ Odstr.cudz.tel.z fascie v obl.nohy
5t80a.x Odstr.cudz.tel.z fascie:ostatné
5t80b.0↔ Debridement svalu v obl.hlavy a krku
5t80b.1↔ Debridement svalu v obl.ramena,axily
5t80b.2↔ Debridement svalu v obl.ramena a lakťa
5t80b.3↔ Debridement svalu v obl.predlaktia
5t80b.4↔ Debridement svalu v obl.hrud.steny a chrbta
5t80b.5↔ Debridement svalu v obl.bruš.steny
5t80b.6↔ Debridement svalu v inguinál.,genit.a gluteál.obl.
5t80b.7↔ Debridement svalu v obl.stehna a kolena
5t80b.8↔ Debridement svalu v obl.predkolenia
5t80b.9↔ Debridement svalu v obl.nohy
5t80b.x Debridement svalu:ostatné
5t80c.0↔ Debridement šľachy v obl.hlavy a krku
5t80c.1↔ Debridement šľachy v obl.ramena,axily
5t80c.2↔ Debridement šľachy v obl.ramena a lakťa
5t80c.3↔ Debridement šľachy v obl.predlaktia
5t80c.4↔ Debridement šľachy v obl.hrud.steny a chrbta
5t80c.5↔ Debridement šľachy v obl.bruš.steny
5t80c.6↔ Debridement šľachy v inguinál.,genit.a gluteál.obl.
5t80c.7↔ Debridement šľachy v obl.stehna a kolena
5t80c.8↔ Debridement šľachy v obl.predkolenia
5t80c.9↔ Debridement šľachy v obl.nohy
5t80c.x Debridement šľachy:ostatné
5t80d.0↔ Debridement fascie v obl.hlavy a krku
5t80d.1↔ Debridement fascie v obl.ramena,axily
5t80d.2↔ Debridement fascie v obl.ramena a lakťa
5t80d.3↔ Debridement fascie v obl.predlaktia
5t80d.4↔ Debridement fascie v obl.hrud.steny a chrbta
5t80d.5↔ Debridement fascie v obl.bruš.steny
5t80d.6↔ Debridement fascie v inguinál.,genit.a gluteál.obl.
5t80d.7↔ Debridement fascie v obl.stehna a kolena
5t80d.8↔ Debridement fascie v obl.predkolenia
5t80d.9↔ Debridement fascie v obl.nohy
5t80d.x Debridement fascie:ostatné
5t80x.0↔ Ost.incízie sv./šľachy/fascie:hlava a krk
5t80x.1↔ Ost.incízie sv./šľachy/fascie:ramenný kĺb,axila
5t80x.2↔ Ost.incízie sv./šľachy/fascie:rameno a lakeť
5t80x.3↔ Ost.incízie svalu/šľachy/fascie:predlaktie
5t80x.4↔ Ost.incízie sv./šľachy/fascie:hrudná stena a chrbát
5t80x.5 Ost.incízie sv./šľachy/fascie:brušná stena
5t80x.6↔ Ost.incízie sv./šľachy/fascie:inguinál,genit.a glut.obl.
5t80x.7↔ Ost.incízie sv./šľachy/fascie:stehno a koleno
5t80x.8↔ Ost.incízie sv./šľachy/fascie:predkolenie
5t80x.9↔ Ost.incízie sv./šľachy/fascie:noha
5t80x.x Ost.incízie sv./šľachy/fascie:ostatné
5t810.0↔ Preťatie svalu v obl.hlavy a krku
5t810.1↔ Preťatie svalu v obl.ramena,axily
5t810.2↔ Preťatie svalu v obl.ramena a lakťa
5t810.3↔ Preťatie svalu v obl.predlaktia
5t810.4↔ Preťatie svalu v obl.hrud.steny a chrbta
5t810.5↔ Preťatie svalu v obl.bruš.steny
5t810.6↔ Preťatie svalu v inguin.,genit.,glut.obl.
5t810.7↔ Preťatie svalu v obl.stehna a kolena
5t810.8↔ Preťatie svalu v obl.predkolenia
5t810.9↔ Preťatie svalu v obl.nohy
5t810.x Preťatie svalu:ostatné
5t811.0↔ Otv.chir.tenotómia v obl.hlavy,krku
5t811.1↔ Otv.chir.tenotómia v obl.ramena,axily
5t811.2↔ Otv.chir.tenotómia v obl.ramena,lakťa
5t811.3↔ Otv.chir.tenotómia v obl.predlaktia
5t811.4↔ Otv.chir.tenotómia v obl.hrud.steny,chrbta
5t811.5↔ Otv.chir.tenotómia v obl.bruš.steny
5t811.6↔ Otv.chir.tenotómia v inguin.,genit.,glut.obl.
5t811.7↔ Otv.chir.tenotómia v obl.stehna,kolena
5t811.8↔ Otv.chir.tenotómia v obl.predkolenia
5t811.9↔ Otv.chir.tenotómia v obl.nohy
5t811.x Otv.chir.tenotómia:ostat.
5t812.0↔ Perkutánna tenotómia v obl.hlavy,krku

5t812.1↔ Perkutánna tenotómia v obl.ramena,axily
5t812.2↔ Perkutánna tenotómia v obl.ramena,lakťa
5t812.3↔ Perkutánna tenotómia v obl.predlaktia
5t812.4↔ Perkutánna tenotómia v obl.hrud.st,chrbta
5t812.5↔ Perkutánna tenotómia v obl.bruš.steny
5t812.6↔ Perkutánna tenotómia v inguin.,genit.,glut.obl.
5t812.7↔ Perkutánna tenotómia v obl.stehna,kolena
5t812.8↔ Perkutánna tenotómia v obl.predkolenia
5t812.9↔ Perkutánna tenotómia v obl.nohy
5t812.x Perkutánna tenotómia:ostatné
5t813.0↔ Preťatie šľach.pošvy pozdĺž.v obl.hlavy,krku
5t813.1↔ Preťatie šľach.pošvy pozdĺž.v obl.ramena,axily
5t813.2↔ Preťatie šľach.pošvy pozdĺž.v obl.ramena,lakťa
5t813.3↔ Preťatie šľach.pošvy pozdĺž.v obl.predlaktia
5t813.4↔ Preťatie šľach.pošvy pozdĺž.v obl.hrud.steny,chrbta
5t813.6↔ Preťatie šľach.pošvy pozdĺž.v inguin.,genit.,glut.obl.
5t813.7↔ Preťatie šľach.pošvy pozdĺž.v obl.stehna,kolena
5t813.8↔ Preťatie šľach.pošvy pozdĺž.v obl.predkolenia
5t813.9↔ Preťatie šľach.pošvy pozdĺž.v obl.nohy
5t813.x Preťatie šľach.pošvy pozdĺžne:ostatné
5t814.0↔ Preťatie šľach.pošvy priečne v obl.hlavy,krku
5t814.1↔ Preťatie šľach.pošvy priečne v obl.ramena,axily
5t814.2↔ Preťatie šľach.pošvy priečne v obl.ramena,lakťa
5t814.3↔ Preťatie šľach.pošvy priečne v obl.predlaktia
5t814.4↔ Preťatie šľach.pošvy priečne v obl.hrud.st,chrbta
5t814.6↔ Preťatie šľach.pošvy priečne v inguin.,genit.,glut.obl.
5t814.7↔ Preťatie šľach.pošvy priečne v obl.stehna,kolena
5t814.8↔ Preťatie šľach.pošvy priečne v obl.predkolenia
5t814.9↔ Preťatie šľach.pošvy priečne v obl.nohy
5t814.x Preťatie šľach.pošvy priečne:ostatné
5t815.0↔ Otv.chir.parc.fasciotómia priečna:hlava,krk
5t815.1↔ Otv.chir.parc.fasciotómia priečna:rameno,axila
5t815.2↔ Otv.chir.parc.fasciotómia priečna:rameno,lakeť
5t815.3↔ Otv.chir.parc.fasciotómia priečna:predlaktie
5t815.4↔ Otv.chir.parc.fasciotómia priečna:hrud.stena,chrbát
5t815.5↔ Otv.chir.parc.fasciotómia priečna:bruš.stena
5t815.6↔ Otv.chir.parc.fasciotómia priečna:inguin.genit.glut.obl.
5t815.7↔ Otv.chir.parc.fasciotómia priečna:stehno,koleno
5t815.8↔ Otv.chir.parc.fasciotómia priečna:predkolenie
5t815.9↔ Otv.chir.parc.fasciotómia priečna:noha
5t815.x Otv.chir.parc.fasciotómia priečna:ostatné
5t816.0↔ Otv.chir.totál.fasciotómia priečna:hlava,krk
5t816.1↔ Otv.chir.totál.fasciotómia priečna:rameno,axila
5t816.2↔ Otv.chir.totál.fasciotómia priečna:rameno,lakeť
5t816.3↔ Otv.chir.totál.fasciotómia priečna:predlaktie
5t816.4↔ Otv.chir.totál.fasciotómia priečna:hrud.stena,chrbát
5t816.5↔ Otv.chir.totál.fasciotómia priečna:bruš.stena
5t816.6↔ Otv.chir.totál.fasciotómia priečna:inguin,genit,glut.obl
5t816.7↔ Otv.chir.totál.fasciotómia priečna:stehno,koleno
5t816.8↔ Otv.chir.totál.fasciotómia priečna:predkolenie
5t816.9↔ Otv.chir.totál.fasciotómia priečna:noha
5t816.x Otv.chir.totál.fasciotómia priečna:ostat.
5t817.0↔ Perkután.fasciotómia priečna:hlava,krk
5t817.1↔ Perkután.fasciotómia priečna:rameno,axila
5t817.2↔ Perkután.fasciotómia priečna:rameno,lakeť
5t817.3↔ Perkután.fasciotómia priečna:predlaktie
5t817.4↔ Perkután.fasciotómia priečna:hrud.stena,chrbát
5t817.5↔ Perkután.fasciotómia priečna:bruš.stena
5t817.6↔ Perkután.fasciotómia priečna:inguin,genit,glut.obl
5t817.7↔ Perkután.fasciotómia priečna:stehno,koleno
5t817.8↔ Perkután.fasciotómia priečna:predkolenie
5t817.9↔ Perkután.fasciotómia priečna:noha
5t817.x Perkután.fasciotómia priečna:ostatné
5t818.0↔ Otv.chir.parciál.fasciotómia pozdĺž,1 segm:hlava,krk
5t818.1↔ Otv.chir.parciál.fasciotómia pozdĺž,1 segm:rameno,axila
5t818.2↔ Otv.chir.parciál.fasciotómia pozdĺž,1 segm:ram,lakeť
5t818.3↔ Otv.chir.parciál.fasciotómia pozdĺž,1 segm:predlak
5t818.4↔ Otv.chir.parciál.fasciotómia pozdĺž,1 segm:hrud.st,chrb
5t818.5↔ Otv.chir.parciál.fasciotómia pozdĺž,1 segm:bruš.st
5t818.6↔ Otv.chir.parciál.fasciotómia pozdĺž,1 segm:ing,gen,glut.ob
5t818.7↔ POtv.chir.parciál.fasciotómia pozdĺž,1 segm:stehno,koleno
5t818.8↔ Otv.chir.parciál.fasciotómia pozdĺž,1 segm:predkol
5t818.9↔ Otv.chir.parciál.fasciotómia pozdĺž,1 segm:noha
5t818.x Otv.chir.parciál.fasciotómia pozdĺž,1 segm:ostat
5t819.0↔ Otv.ch.totál.fasciotómia pozdĺž,1 segm:hlava,krk
5t819.1↔ Otv.ch.totál.fasciotómia pozdĺž,1 segm:rameno,axila
5t819.2↔ Otv.ch.totál.fasciotómia pozdĺž,1 segm:rameno,lakeť
5t819.3↔ Otv.ch.totál.fasciotómia pozdĺž,1 segm:predlakt
5t819.4↔ Otv.ch.totál.fasciotómia pozdĺž,1 segm:hrud.st,chrb
5t819.5↔ Otv.ch.totál.fasciotómia pozdĺž,1 segm:bruš.st
5t819.6↔ Otv.ch.totál.fasciotómia pozdĺž,1 segm:inguin,gen,glut.ob
5t819.7↔ Otv.ch.totál.fasciotómia pozdĺž,1 segm:steh,koleno
5t819.8↔ Otv.ch.totál.fasciotómia pozdĺž,1 segm:predkol
5t819.9↔ Otv.ch.totál.fasciotómia pozdĺž,1 segm:noha
5t819.x Otv.chirurg.totálna fasciotómia pozdĺž,1 segm:ostat
5t81a.0↔ Perkut.fasciotómia pozdĺž.v obl.hlavy,krku
5t81a.1↔ Perkut.fasciotómia pozdĺž.v obl.ramena,axily
5t81a.2↔ Perkut.fasciotómia pozdĺž.v obl.ramena,lakeť
5t81a.3↔ Perkut.fasciotómia pozdĺž.v obl.predlaktia
5t81a.4↔ Perkut.fasciotómia pozdĺž.v obl.hrud.steny,chrbta
5t81a.5↔ Perkut.fasciotómia pozdĺž.v obl.bruš.steny
5t81a.6↔ Perkut.fasciotómia pozdĺž.v inguin,genit,glut.obl.
5t81a.7↔ Perkut.fasciotómia pozdĺž.v obl.stehna,kolena
5t81a.8↔ Perkut.fasciotómia pozdĺž.v obl.predkolenia
5t81a.9↔ Perkut.fasciotómia pozdĺž.v obl.nohy
5t81a.x Perkut.fasciotómia pozdĺž:ostat.
5t81b.0↔ Otv.ch.parciál.fasciotómia,viac.segm:hlava,krk
5t81b.1↔ Otv.ch.parciál.fasciotómia,viac.segm:rameno,axila
5t81b.2↔ Otv.ch.parciál.fasciotómia,viac.segm:rameno,lakeť
5t81b.3↔ Otv.ch.parciál.fasciotómia,viac.segm:predlaktie
5t81b.4↔ Otv.ch.parciál.fasciotómia,viac.segm:hrud.st,chrbát
5t81b.5↔ Otv.ch.parciál.fasciotómia,viac.segm:bruš.stena
5t81b.6↔ Otv.ch.parciál.fasciotómia,viac.segm:inguin,gen,glut.obl
5t81b.7↔ Otv.ch.parciál.fasciotómia,viac.segm:steh,koleno
5t81b.8↔ Otv.ch.parciál.fasciotómia,viac.segm:predkolenie
5t81b.9↔ Otv.ch.parciál.fasciotómia,viac.segm:noha
5t81b.x Otv.chirur.parciálna fasciotómia,viac.segm.ostatné
5t81c.0↔ Otv.ch.totál.fasciotómia,viac.segm:hlava,krk
5t81c.1↔ Otv.ch.totál.fasciotómia,viac.segm:rameneno,axila
5t81c.2↔ Otv.ch.totál.fasciotómia,viac.segm:rameno,lakeť
5t81c.3↔ Otv.ch.totál.fasciotómia,viac.segm:predlaktie
5t81c.4↔ Otv.ch.totál.fasciotómia,viac.segm:hrud.st,chrbát
5t81c.5↔ Otv.ch.totál.fasciotómia,viac.segm:bruš.stena
5t81c.6↔ Otv.ch.totál.fasciotómia,viac.segm:inguin,gen,glut.obl
5t81c.7↔ Otv.ch.totál.fasciotómia,viac.segm:stehno,koleno
5t81c.8↔ Otv.ch.totál.fasciotómia,viac.segm:predkolenie
5t81c.9↔ Otv.ch.totál.fasciotómia,viac.segm:noha
5t81c.x Otv.ch.totál.fasciotómia,viac.segm:ostatné
5t81d.0↔ Dezinzercia svalu,šľachy:hlava a krk
5t81d.1↔ Dezinzercia svalu,šľachy:rameneno a axila
5t81d.2↔ Dezinzercia svalu,šľachy:rameno a lakeť
5t81d.3↔ Dezinzercia svalu,šľachy:predlaktie
5t81d.4↔ Dezinzercia svalu,šľachy:hrud.stena a chrbát
5t81d.5↔ Dezinzercia svalu,šľachy:bruš.stena
5t81d.6↔ Dezinzercia svalu,šľachy:inguininál,genit.a glut.obl.
5t81d.7↔ Dezinzercia svalu,šľachy:stehno a koleno
5t81d.8↔ Dezinzercia svalu,šľachy:predkolenie
5t81d.9↔ Dezinzercia svalu,šľachy:noha
5t81d.x Dezinzercia svalu,šľachy:ostatné
5t81x.0↔ Iné prerušenie svalu, šľachy a fascie:hlava a krk
5t81x.1↔ Iné prerušenie svalu, šľachy a fascie:rameno a axila
5t81x.2↔ Iné prerušenie svalu, šľachy a fascie:rameno a lakeť
5t81x.3↔ Iné prerušenie svalu, šľachy a fascie:predlaktie
5t81x.4 Iné prerušenie svalu, šľachy a fascie:hrud.stena a chrbát
5t81x.5 Iné prerušenie svalu, šľachy a fascie:brušná stena
5t81x.6↔ Iné prerušenie svalu, šľachy a fascie v inguin,genit.a glut.obl.
5t81x.7↔ Iné prerušenie svalu, šľachy a fascie:stehno a koleno
5t81x.8↔ Iné prerušenie svalu, šľachy a fascie:predkolenie
5t81x.9↔ Iné prerušenie svalu, šľachy a fascie:noha
5t81x.x Iné prerušenie svalu, šľachy a fascie:ostatné

5t820.0↔ Parciálna excízia šľachy v obl.hlavy,krku
5t820.1↔ Parciálna excízia šľachy v obl.ramena,axily
5t820.2↔ Parciálna excízia šľachy v obl.ramena,lakťa
5t820.3↔ Parciálna excízia šľachy v obl.predlaktia
5t820.4↔ Parciálna excízia šľachy v obl.hrud.st,chrbta
5t820.5↔ Parciálna excízia šľachy v obl.bruš.steny
5t820.6↔ Parciálna excízia šľachy v inguin,genit,glut.obl
5t820.7↔ Parciálna excízia šľachy v obl.stehna,kolena
5t820.8↔ Parciálna excízia šľachy v obl.predkolenia
5t820.9↔ Parciálna excízia šľachy v obl.nohy
5t820.x Parciálna excízia šľachy:ostatné
5t821.0↔ Totálna excízia šľachy v obl.hlavy,krku
5t821.1↔ Totálna excízia šľachy v obl.ramena,axily
5t821.2↔ Totálna excízia šľachy v obl.ramena,lakťa
5t821.3↔ Totálna excízia šľachy v obl.predlaktia
5t821.4↔ Totálna excízia šľachy v obl.hrud.st,chrbta
5t821.5↔ Totálna excízia šľachy v obl.bruš.steny
5t821.6↔ Totálna excízia šľachy v inguin,genit,glut.obl
5t821.7↔ Totálna excízia šľachy v obl.stehna,kolena
5t821.8↔ Totálna excízia šľachy v obl.predkolenia
5t821.9↔ Totálna excízia šľachy v obl.nohy
5t821.x Totálna excízia šľachy:ostatné
5t822.0↔ Parciál.excízia šľach.pošvy:hlava a krk
5t822.1↔ Parciál.excízia šľach.pošvy:rameno,axila
5t822.2↔ Parciál.excízia šľach.pošvy:rameno,lakeť
5t822.3↔ Parciál.excízia šľach.pošvy:predlaktie
5t822.4↔ Parciál.excízia šľach.pošvy:hrud.st,chrbát
5t822.6↔ Parciál.excízia šľach.pošvy:inguin,genit,glut.obl
5t822.7↔ Parciál.excízia šľach.pošvy:stehno,koleno
5t822.8↔ Parciál.excízia šľach.pošvy:predkolenie
5t822.9↔ Parciál.excízia šľach.pošvy:noha
5t822.x Parciál.excízia šľach.pošvy:ostatné
5t823.0↔ Totál.excízia šľach.pošvy:hlava a krk
5t823.1↔ Totál.excízia šľach.pošvy:rameno,axila
5t823.2↔ Totál.excízia šľach.pošvy:rameno,lakeť
5t823.3↔ Totál.excízia šľach.pošvy:predlaktie
5t823.4↔ Totál.excízia šľach.pošvy:hrud.st,chrbát
5t823.6↔ Totál.excízia šľach.pošvy:inguin,genit,glut.obl
5t823.7↔ Totál.excízia šľach.pošvy:stehno,koleno
5t823.8↔ Totál.excízia šľach.pošvy:predkolenie
5t823.9↔ Totál.excízia šľach.pošvy:noha
5t823.x Totál.excízia šľach.pošvy:ostatné
5t824.0↔ Parciál.excízia svalu,epifasciál:hlava,krk
5t824.1↔ Parciál.excízia svalu,epifasciál:rameno,axila
5t824.2↔ Parciál.excízia svalu,epifasciál:rameno,lakeť
5t824.3↔ Parciál.excízia svalu,epifasciál:predlaktie
5t824.4↔ Parciál.excízia svalu,epifasciál:hrud.st,chrbát
5t824.5↔ Parciál.excízia svalu,epifasciál:bruš.stena
5t824.6↔ Parciál.excízia svalu,epifasciál:inguin,genit,glut.obl
5t824.7↔ Parciál.excízia svalu,epifasciál:stehno,koleno
5t824.8↔ Parciál.excízia svalu,epifasciál:predkolenie
5t824.9↔ Parciál.excízia svalu,epifasciál:noha
5t824.x Parciálna excízia svalu,epifasciálne:ostat.
5t825.0↔ Totál excízia svalu,epifasciál:hlava,krk
5t825.1↔ Totál excízia svalu,epifasciál:rameneno,axila
5t825.2↔ Totál excízia svalu,epifasciál:rameno,lakeť
5t825.3↔ Totál excízia svalu,epifasciál:predlaktie
5t825.4↔ Totál excízia svalu,epifasciál:hrud.st,chrbát
5t825.5↔ Totál excízia svalu,epifasciál:bruš.stena
5t825.6↔ Totál excízia svalu,epifasciál:inguin,genit,glut.ob
5t825.7↔ Totál excízia svalu,epifasciál:stehno,koleno
5t825.8↔ Totál excízia svalu,epifasciál:predkolenie
5t825.9↔ Totál excízia svalu,epifasciál:noha
5t825.x Totál excízia svalu,epifasciálne:ostat.
5t826.0↔ Parciál.excízia svalu,subfasciál:hlava,krk
5t826.1↔ Parciál.excízia svalu,subfasciál:rameno,axila
5t826.2↔ Parciál.excízia svalu,subfasciál:rameno,lakeť
5t826.3↔ Parciál.excízia svalu,subfasciál:predlaktie
5t826.4↔ Parciál.excízia svalu,subfasciál:hrud.st,chrbát
5t826.5↔ Parciál.excízia svalu,subfasciál:bruš.stena
5t826.6↔ Parciál.excízia svalu,subfasciál:inguin,genit,glut.ob
5t826.7↔ Parciál.excízia svalu,subfasciál:stehno,koleno
5t826.8↔ Parciál.excízia svalu,subfasciál:predkolenie
5t826.9↔ Parciál.excízia svalu,subfasciál:noha
5t826.x Parciál.excízia svalu,subfasciálne:ostat.
5t827.0↔ Totál.excízia svalu,subfasciál:hlava,krk
5t827.1↔ Totál.excízia svalu,subfasciál:rameno,axila
5t827.2↔ Totál.excízia svalu,subfasciál:rameno a lakeť
5t827.3↔ Totál.excízia svalu,subfasciál:predlaktie
5t827.4↔ Totál.excízia svalu,subfasciál:hrud.st,chrbát
5t827.5↔ Totál.excízia svalu,subfasciál:bruš.stena
5t827.6↔ Totál.excízia svalu,subfasciál:inguin,genit,glut.ob
5t827.7↔ Totál.excízia svalu,subfasciál:stehno,koleno
5t827.8↔ Totál.excízia svalu,subfasciál:predkolenie
5t827.9↔ Totál.excízia svalu,subfasciál:noha
5t827.x Totál.excízia svalu,subfasciál:ostat.
5t828.0↔ Excízia na šľachách a svaloch,epifasciál:hlava,krk
5t828.1↔ Excízia na šľachách a svaloch,epifasciál:rameno,axila
5t828.2↔ Excízia na šľachách a svaloch,epifasciál:rameno,lakeť
5t828.3↔ Excízia na šľachách a svaloch,epifasciál:predlaktie
5t828.4↔ Excízia na šľachách a svaloch,epifasciál:hrud.st,chrbát
5t828.5↔ Excízia na šľachách a svaloch,epifasciál:bruš.st
5t828.6↔ Excízia na šľachách a svaloch,epifasciál:inguin,genit,glut.obl
5t828.7↔ Excízia na šľachách a svaloch,epifasciál:stehno,koleno
5t828.8↔ Excízia na šľachách a svaloch,epifasciál:predkolenie
5t828.9↔ Excízia na šľachách a svaloch,epifasciál:noha
5t828.x Excízia na šľachách a svaloch,epifasciál:ostatné
5t829.0↔ Excízia na šľach.a svaloch,subfasciál:hlava,krk
5t829.1↔ Excízia na šľach.a svaloch,subfasciál:ramen.kĺb,xila
5t829.2↔ Excízia na šľach.a svaloch,subfasciál:rameno,lakeť
5t829.3↔ Excízia na šľach.a svaloch,subfasciál:predlaktie
5t829.4↔ Excízia na šľach.a svaloch,subfasciál:hrud.st,chrbát
5t829.5↔ Excízia na šľach.a svaloch,subfasciál:bruš.st
5t829.6↔ Excízia na šľach.a svaloch,subfasciál:inguin,genit,glut.obl
5t829.7↔ Excízia na šľach.a svaloch,subfasciál:stehno,koleno
5t829.8↔ Excízia na šľach.a svaloch,subfasciál:predkolenie
5t829.9↔ Excízia na šľach.a svaloch,subfasciál:noha
5t829.x Excízia na šľach.a svaloch,subfasciál:ostatné
5t82a.0↔ Excízia fascie v obl.hlavy a krku
5t82a.1↔ Excízia fascie v obl.ramena a axily
5t82a.2↔ Excízia fascie v obl.ramena a lakťa
5t82a.3↔ Excízia fascie v obl.predlaktia
5t82a.4↔ Excízia fascie v obl.hrud.steny,chrbta
5t82a.5↔ Excízia fascie v obl.bruš.steny
5t82a.6↔ Excízia fascie v inguin,genit,glut.obl.
5t82a.7↔ Excízia fascie v obl.stehna,kolena
5t82a.8↔ Excízia fascie v obl.predkolenia
5t82a.9↔ Excízia fascie v obl.nohy
5t82a.x Excízia fascie:ostatné
5t82b.0↔ Res.kompart.sv,šľ,f.b.špec.ciev,nerv.prep:hlava,krk
5t82b.1↔ Res.kompart.sv,šľ,f.b.špec.ciev,nerv.prep:rameno,axila
5t82b.2↔ Res.kompart.sv,šľ,f.b.špec.ciev,nerv.prep:rameno,lakeť
5t82b.3↔ Res.kompart.sv,šľ,f.b.špec.ciev,nerv.prep:predlaktie
5t82b.4↔ Res.kompart.sv,šľ,f.b.špec.ciev,nerv.prepar:hrud.st,chrb
5t82b.5↔ Res.kompart.sv,šľ,f.b.špec.ciev,nerv.prepar:bruš.st
5t82b.6↔ Res.kompart.sv,šľ,f.b.špec.ciev,nerv.prep:inguin,genit,glut.ob
5t82b.7↔ Res.kompart.sv,šľ,f.b.špec.ciev,nerv.prepar:steh,koleno
5t82b.8↔ Res.kompart.sv,šľ,f.b.špec.ciev,nerv.prepar:predkol
5t82b.9↔ Res.kompart.sv,šľ,f.b.špeciál.ciev,nerv.preparácie:noha
5t82b.x Resek.kompartm.sv,šľ,fascie bez špec.ciev,nerv.prepar:ost.
5t82c.0↔ Res.kompart.sv,šľ,f.so špec.ciev,nerv.prep:hlava,krk
5t82c.1↔ Res.kompart.sv,šľ,f.so špec.ciev,nerv.prep:rameno,axila
5t82c.2↔ Res.kompart.sv,šľ,f.so špec.ciev,nerv.prep:rameno,lakeť
5t82c.3↔ Res.kompart.sv,šľ,f.so špec.ciev,nerv.prep:predlaktie
5t82c.4↔ Res.kompart.sv,šľ,f.so špec.ciev,nerv.prep:hrud.st,chrbát
5t82c.5↔ Res.kompart.sv,šľ,f.so špec.ciev,nerv.prep:bruš.stena
5t82c.6↔ Res.kompart.sv,šľ,f.so špec.ciev,nerv.prep:ing,gen,glut.ob
5t82c.7↔ Res.kompart.sv,šľ,f.so špec.ciev,nerv.prep:stehno,koleno
5t82c.8↔ Res.kompart.sv,šľ,f.so špec.ciev,nerv.prep:predkolenie
5t82c.9↔ Res.kompart.sv,šľ,f.so špec.ciev,nerv.prep:noha

5t82c.x	Resek.kompart.sv,šľ,fascie so špeciál.ciev,nerv.prepar:ost.
5t82d.0↔	Res.kompart.sv,šľ,f.s rozšír.prepar:hlava,krk
5t82d.1↔	Res.kompart.sv,šľ,f.s rozšír.prepar:ramen.kĺb,xila
5t82d.2↔	Res.kompart.sv,šľ,f.s rozšír.prepar:rameno,lakeť
5t82d.3↔	Resek.kompart.sv,šľ,f.s rozšír.prepar:predlaktie
5t82d.4↔	Res.kompart.sv,šľ,f.s rozšír.prepar:hrud.st,chrbát
5t82d.5↔	Res.kompart.sv,šľ,f.s rozšír.prepar:bruš.stena
5t82d.6↔	Res.kompart.sv,šľ,f.s rozšír.prepar:inguin,genit,glut.obl
5t82d.7↔	Res.kompart.sv,šľ,f.s rozšír.prepar:stehno,koleno
5t82d.8↔	Res.kompart.sv,šľ,f.s rozšír.prepar:predkolenie
5t82d.9↔	Res.kompart.sv,šľ,f.s rozšír.prepar:noha
5t82d.x	Resek.kompartm.sv,šľ,fascie s rozšírenou preparáciou:ost.
5t82e.0↔	Odobr.sval.tkaniva na transpl:hlava a krk
5t82e.1↔	Odobr.sval.tk.na transpl:rameno,axila
5t82e.2↔	Odobr.sval.tk.na transpl:rameno,lakeť
5t82e.3↔	Odobr.sval.tk.na transpl:predlaktie
5t82e.4↔	Odobr.sval.tk.na transpl:hrud.st,chrbát
5t82e.5↔	Odobr.sval.tk.na transpl:bruš.stena
5t82e.6↔	Odobr.sval.tk.na transpl:inguin,genit,glut.obl
5t82e.7↔	Odobr.sval.tk.na transpl:stehno,koleno
5t82e.8↔	Odobr.sval.tk.na transpl:predkolenie
5t82e.9↔	Odobratie sval.tkaniva na transplantáciu:noha
5t82e.x	Odobratie sval.tkaniva na transplantáciu:ostatné
5t82f.0↔	Odobr.šľachy na transplantáciu:hlava,krk
5t82f.1↔	Odobr.šľachy na transplantáciu:ramen.kĺb,axila
5t82f.2↔	Odobr.šľachy na transplantáciu:rameno,lakeť
5t82f.3↔	Odobr.šľachy na transplantáciu:predlaktie
5t82f.4↔	Odobr.šľachy na transplantáciu:hrud.st,chrbát
5t82f.5↔	Odobr.šľachy na transplantáciu:bruš.stena
5t82f.6↔	Odobr.šľachy na transplantáciu:inguin,genit,glut.obl
5t82f.7↔	Odobr.šľachy na transplantáciu:stehno,koleno
5t82f.8↔	Odobr.šľachy na transplantáciu:predkolenie
5t82f.9↔	Odobr.šľachy na transplantáciu:noha
5t82f.x	Odobratie šľachy na transplantáciu:ostatné
5t82g.0↔	Odobr.fascie na transpl:hlava,krk
5t82g.1↔	Odobr.fascie na transpl:ramen.kĺb,axila
5t82g.2↔	Odobr.fascie na transpl:rameno,lakeť
5t82g.3↔	Odobr.fascie na transpl:predlaktie
5t82g.4↔	Odobr.fascie na transpl:hrud.st,chrbát
5t82g.5↔	Odobr.fascie na transpl:bruš.stena
5t82g.6↔	Odobr.fascie na transpl:inguin,genit,glut.obl
5t82g.7↔	Odobr.fascie na transpl:stehno,koleno
5t82g.8↔	Odobr.fascie na transpl:predkolenie
5t82g.9↔	Odobr.fascie na transplantáciu:noha
5t82g.x	Odobratie fascie na transplantáciu:ostatné
5t82h.0↔	Res.prev.č.komp.sv,šl,f.b.špec.ciev,nerv.prep:hlava,krk
5t82h.1↔	Res.prev.č.komp.sv,šl,f.b.špec.ciev,nerv.prep:rameno,axila
5t82h.2↔	Res.prev.č.komp.sv,šl,f.b.špec.ciev,nerv.prep:ram,lakeť
5t82h.3↔	Res.prev.č.komp.sv,šl,f.b.špec.ciev,nerv.prep:predlak
5t82h.4↔	Res.prev.č.komp.sv,šl,f.b.špec.ciev,nerv.prep:hr.st,chrb
5t82h.5↔	Res.prev.č.komp.sv,šl,f.b.špec.ciev,nerv.prep:bruš.st
5t82h.6↔	Res.prev.č.komp.sv,šl,f.b.špec.ciev,nerv.prep:ing,gen,glu.obl
5t82h.7↔	Res.prev.č.komp.sv,šl,f.b.špec.ciev,nerv.prep:steh,koleno
5t82h.8↔	Res.prev.č.komp.sv,šl,f.b.špec.ciev,nerv.prep:predkolenie
5t82h.9↔	Res.prev.č.komp.sv,šl,f.b.špec.ciev,nerv.prep:noha
5t82h.x	Res.prev.č.kompartmentu b.špec.ciev,nerv.preparácie:ost.
5t82j.0↔	Res.prevaž.č.komp.sv,šľ,f.so šp.ciev,nerv.prepar:hlava,krk
5t82j.1↔	Res.prevaž.č.komp.sv,šľ,f.so šp.ciev,nerv.prepar:ram,axila
5t82j.2↔	Res.prevaž.č.komp.sv,šľ,f.so šp.ciev,nerv.prepar:ram,lakeť
5t82j.3↔	Res.prevaž.č.komp.sv,šľ,f.so šp.ciev,nerv.prepar:predlakt
5t82j.4↔	Res.prevaž.č.komp.so šp.ciev,nerv.prepar:hrud.st,chrbát
5t82j.5↔	Res.prevaž.č.komp.sv,šľ,f.so šp.ciev,nerv.prepar:bruš.st
5t82j.6↔	Res.prevaž.č.komp.so šp.ciev,nerv.prepar:inguin,gen,glut.obl
5t82j.7↔	Res.prevaž.č.komp.sv,šľ,f.so šp.ciev,nerv.prepar:steh,koleno
5t82j.8↔	Res.prevaž.č.komp.sv,šľ,f.so šp.ciev,nerv.prepar:predkol
5t82j.9↔	Res.prevaž.č.komp.sv,šľ,f.so šp.ciev,nerv.prepar:noha
5t82j.x	Res.prevaž.č.kompartmentu.so špecif.ciev,nerv.prepar:ost.
5t82x.0↔	Iná excízia svalu, šľachy, fascie:hlava a krk
5t82x.1	Iná excízia svalu, šľachy, fascie:rameno a axila
5t82x.2↔	Iná excízia svalu, šľachy, fascie:rameno a lakeť
5t82x.3↔	Iná excízia svalu, šľachy, fascie:predlaktie
5t82x.4	Iná excízia svalu, šľachy, fascie:hrud.stena a chrbát
5t82x.5	Iná excízia svalu, šľachy, fascie:brušná stena
5t82x.6	Iná excízia svalu, šľachy, fascie:inguinál,genit.a glut.obl.
5t82x.7↔	Iná excízia svalu, šľachy, fascie:stehno a koleno
5t82x.8↔	Iná excízia svalu, šľachy, fascie:predkolenie
5t82x.9↔	Iná excízia svalu, šľachy, fascie:noha
5t82x.x	Iná excízia svalu, šľachy, fascie:ostatné
5t830.0↔	Refixácia svalov v obl.hlavy,krku
5t830.1↔	Refixácia svalov v obl.ramena,axily
5t830.2↔	Refixácia svalov v obl.ramena,lakťa
5t830.3↔	Refixácia svalov v obl.predlaktia
5t830.4↔	Refixácia svalov v obl.hrud.steny,chrbta
5t830.5↔	Refixácia svalov v obl.bruš.steny
5t830.6↔	Refixácia svalov v inguinál,genit.a gluteál.obl.
5t830.7↔	Refixácia svalov v obl.stehna,kolena
5t830.8↔	Refixácia svalov v obl.predkolenia
5t830.9↔	Refixácia svalov v obl.nohy
5t830.x	Refixácia svalov:ostatné
5t831.0↔	Sutúra svalov v obl.hlavy,krku
5t831.1↔	Sutúra svalov v obl.ramena,axily
5t831.2↔	Sutúra svalov v obl.ramena,lakťa
5t831.3↔	Sutúra svalov v obl.predlaktia
5t831.4↔	Sutúra svalov v obl.hrud.steny,chrbta
5t831.5↔	Sutúra svalov v obl.bruš.steny
5t831.6↔	Sutúra svalov v inguin,genit.a gluteál.obl.
5t831.7↔	Sutúra svalov v obl.stehna,kolena
5t831.8↔	Sutúra svalov v obl.predkolenia
5t831.9↔	Sutúra svalov v obl.nohy
5t831.x	Sutúra svalov:ostatné
5t832.0↔	Predĺženie a sutúra svalov v obl.hlavy,krku
5t832.1↔	Predĺženie a sutúra svalov v obl.ramena,axily
5t832.2↔	Predĺženie a sutúra svalov v obl.ramena,lakťa
5t832.3↔	Predĺženie a sutúra svalov v obl.predlaktia
5t832.4↔	Predĺženie a sutúra svalov v obl.hrud.steny,chrbta
5t832.5↔	Predĺženie a sutúra svalov v obl.bruš.steny
5t832.6↔	Predĺženie a sutúra svalov v ingv,genit,glut.obl.
5t832.7↔	Predĺženie a sutúra svalov v obl.stehna,kolena
5t832.8↔	Predĺženie a sutúra svalov v obl.predkolenia
5t832.9↔	Predĺženie a sutúra svalov v obl.nohy
5t832.x	Predĺženie a sutúra svalov:ostatné
5t833.0↔	Skrátenie a sutúra svalov v obl.hlavy,krku
5t833.1↔	Skrátenie a sutúra svalov v obl.ramena,axily
5t833.2↔	Skrátenie a sutúra svalov v obl.ramena,lakťa
5t833.3↔	Skrátenie a sutúra svalov v obl.predlaktia
5t833.4↔	Skrátenie a sutúra svalov v obl.hrud.steny,chrbta
5t833.5↔	Skrátenie a sutúra svalov v obl.bruš.steny
5t833.6↔	Skrátenie a sutúra svalov v inguin,genit.a glut.obl.
5t833.7↔	Skrátenie a sutúra svalov v obl.stehna a kolena
5t833.8↔	Skrátenie a sutúra svalov v obl.predkolenia
5t833.9↔	Skrátenie a sutúra svalov v obl.nohy
5t833.x	Skrátenie a sutúra svalov:ostatné
5t834.0↔	Plastika svalov v obl.hlavy,krku
5t834.1↔	Plastika svalov v obl.ramena,axily
5t834.2↔	Plastika svalov v obl.ramena,lakťa
5t834.3↔	Plastika svalov v obl.predlaktia
5t834.4↔	Plastika svalov v obl.hrud.steny,chrbta
5t834.5↔	Plastika svalov v obl.bruš.steny
5t834.6↔	Plastika svalov v inguin,genit.a glut.obl.
5t834.7↔	Plastika svalov v obl.stehna,kolena
5t834.8↔	Plastika svalov v obl.predkolenia
5t834.9↔	Plastika svalov v obl.nohy
5t834.x	Plastika svalov:ostatné
5t835.0↔	Transpozícia svalov v obl.hlavy,krku
5t835.1↔	Transpozícia svalov v obl.ramena,axily
5t835.2↔	Transpozícia svalov v obl.ramena,lakťa
5t835.3↔	Transpozícia svalov v obl.predlaktia
5t835.4↔	Transpozícia svalov v obl.hrud.steny,chrbta
5t835.5↔	Transpozícia svalov v obl.bruš.steny
5t835.6↔	Transpozícia svalov v inguin,genit.a glut.obl.

5t835.7↔	Transpozícia svalov v obl.stehna a kolena
5t835.8↔	Transpozícia svalov v obl.predkolenia
5t835.9↔	Transpozícia svalov v obl.nohy
5t835.x	Transpozícia svalov:ostatné
5t836.0↔	Transplantácia svalov v obl.hlavy,krku
5t836.1↔	Transplantácia svalov v obl.ramena,axily
5t836.2↔	Transplantácia svalov v obl.ramena,lakťa
5t836.3↔	Transplantácia svalov v obl.predlaktia
5t836.4↔	Transplantácia svalov v obl.hrud.steny a chrbta
5t836.5↔	Transplantácia svalov v obl.bruš.steny
5t836.6↔	Transplantácia svalov v inguin,genit.a glut.obl.
5t836.7↔	Transplantácia svalov v obl.stehna,kolena
5t836.8↔	Transplantácia svalov v obl.predkolenia
5t836.9↔	Transplantácia svalov v obl.nohy
5t836.x	Transplantácia svalov:ostatné
5t837.0↔	Revízia transplantátu svalov:hlava a krk
5t837.1↔	Revízia transplantátu svalov:rameno a axila
5t837.2↔	Revízia transplantátu svalov:rameno a lakeť
5t837.3↔	Revízia transplantátu svalov:predlaktie
5t837.4↔	Revízia transplantátu svalov:hrud.stena a chrbát
5t837.5↔	Revízia transplantátu svalov:brušná stena
5t837.6↔	Revízia transplantátu svalov:inguin,genit.a glut.obl.
5t837.7↔	Revízia transplantátu svalov:stehno a koleno
5t837.8↔	Revízia transplantátu svalov:predkolenie
5t837.9↔	Revízia transplantátu svalov:noha
5t837.x	Revízia transplantátu svalov:ostatné
5t838.0↔	Výmena transplantátu svalov:hlava a krk
5t838.1↔	Výmena transplantátu svalov:rameno a axila
5t838.2↔	Výmena transplantátu svalov:rameno a lakeť
5t838.3↔	Výmena transplantátu svalov:predlaktie
5t838.4↔	Výmena transplantátu svalov:hrud.stena a chrbát
5t838.5↔	Výmena transplantátu svalov:brušná stena
5t838.6↔	Výmena transplantátu svalov:inguin,genit.a glut.obl.
5t838.7↔	Výmena transplantátu svalov:stehno a koleno
5t838.8↔	Výmena transplantátu svalov:predkolenie
5t838.9↔	Výmena transplantátu svalov:noha
5t838.x	Výmena transplantátu svalov:ostatné
5t839.0↔	Odstránenie transplantátu svalov:hlava a krk
5t839.1↔	Odstránenie transplantátu svalov:rameno a axila
5t839.2↔	Odstránenie transplantátu svalov:rameno a lakeť
5t839.3↔	Odstránenie transplantátu svalov:predlaktie
5t839.4↔	Odstránenie transplantátu svalov:hrud.stena a chrbát
5t839.5↔	Odstránenie transplantátu svalov:brušná stena
5t839.6↔	Odstr.transplant.svalov:inguin,genit.a glut.obl.
5t839.7↔	Odstránenie transplantátu svalov:stehno a koleno
5t839.8↔	Odstránenie transplantátu svalov:predkolenie
5t839.9↔	Odstránenie transplantátu svalov:noha
5t839.x	Odstránenie transplantátu svalov:ostatné
5t83x.0↔	Iná rekonštrukcia svalov v obl.hlavy a krku
5t83x.1↔	Iná rekonštrukcia svalov v obl.ramena a axily
5t83x.2↔	Iná rekonštrukcia svalov v obl.ramena a lakťa
5t83x.3↔	Iná rekonštrukcia svalov v obl.predlaktia
5t83x.4	Iná rekonštrukcia svalov v obl.hrud.steny a chrbta
5t83x.5	Iná rekonštrukcia svalov v obl.bruš.steny
5t83x.6↔	Iná rekonštrukcia svalov v inguin,genit.a gluteál.obl.
5t83x.7↔	Iná rekonštrukcia svalov v obl.stehna a kolena
5t83x.8↔	Iná rekonštrukcia svalov v obl.predkolenia
5t83x.9↔	Iná rekonštrukcia svalov v obl.nohy
5t83x.x	Iná rekonštrukcia svalov:ostatné
5t840.0↔	Predĺženie šliach:hlava a krk
5t840.1↔	Predĺženie šliach:rameno a axila
5t840.2↔	Predĺženie šliach:rameno a lakeť
5t840.3↔	Predĺženie šliach:predlaktie
5t840.4↔	Predĺženie šliach:hrudná stena a chrbát
5t840.5↔	Predĺženie šliach:brušná stena
5t840.6↔	Predĺženie šliach:inguin,genit.a glut.obl.
5t840.7↔	Predĺženie šliach:stehno a koleno
5t840.8↔	Predĺženie šliach:predkolenie
5t840.a↔	Predĺženie šliach:zadonožie a priehlavok
5t840.b↔	Predĺženie šliach:stredonožie a prednožie
5t840.c	Predĺženie šliach v oblasti ruky
5t840.x	Predĺženie šliach:ostatné
5t841.0↔	Skrátenie šliach:hlava a krk
5t841.1↔	Skrátenie šliach:rameno a axila
5t841.2↔	Skrátenie šliach:rameno a lakeť
5t841.3↔	Skrátenie šliach:predlaktie
5t841.4↔	Skrátenie šliach:hrudná stena a chrbát
5t841.5↔	Skrátenie šliach:brušná stena
5t841.6↔	Skrátenie šliach:inguin,genit.a glut.obl.
5t841.7↔	Skrátenie šliach:stehno a koleno
5t841.8↔	Skrátenie šliach:predkolenie
5t841.a↔	Skrátenie šliach:zadonožie a priehlavok
5t841.b↔	Skrátenie šliach:stredonožie a prednožie
5t841.c	Skrátenie šliach v oblasti ruky
5t841.x	Skrátenie šliach:ostatné
5t842.0↔	Transpozícia šliach:hlava a krk
5t842.1↔	Transpozícia šliach:rameno,axila
5t842.2↔	Transpozícia šliach:rameno a lakeť
5t842.3↔	Transpozícia šliach:predlaktie
5t842.4↔	Transpozícia šliach:hrud.stena a chrbát
5t842.6↔	Transpozícia šliach:inguin,genit,glut.obl.
5t842.7↔	Transpozícia šliach:stehno a koleno
5t842.8↔	Transpozícia šliach:predkolenie
5t842.a↔	Transpozícia šliach:zadonožie a priehlavok
5t842.b↔	Transpozícia šliach:stredonožie a prednožie
5t842.c	Transpozícia šliach v oblasti ruky
5t842.x	Transpozícia šliach:ostatné
5t843.0↔	Augmentácia šliach:hlava a krk
5t843.1↔	Augmentácia šliach:rameno a axila
5t843.2↔	Augmentácia šliach:rameno a lakeť
5t843.3↔	Augmentácia šliach:predlaktie
5t843.4↔	Augmentácia šliach:hrudná stena a chrbát
5t843.5↔	Augmentácia šliach:brušná stena
5t843.6↔	Augmentácia šliach:inguinál,genit.a glut.obl.
5t843.7↔	Augmentácia šliach:stehno a koleno
5t843.8↔	Augmentácia šliach:predkolenie
5t843.a↔	Augmentácia šliach:zadonožie a priehlavok
5t843.b↔	Augmentácia šliach:stredonožie a prednožie
5t843.c	Augmentácia šliach v oblasti ruky
5t843.x	Augmentácia šliach:ostatné
5t844.0↔	Plastika šliach náhradou:hlava a krk
5t844.1↔	Plastika šliach náhradou:rameno a axila
5t844.2↔	Plastika šliach náhradou:rameno a lakeť
5t844.3↔	Plastika šliach náhradou:predlaktie
5t844.4↔	Plastika šliach náhradou:hrud.stena a chrbát
5t844.5↔	Plastika šliach náhradou:brušná stena
5t844.6↔	Plastika šliach náhradou:inguin,genit,glut.obl
5t844.7↔	Plastika šliach náhradou:stehno a koleno
5t844.8↔	Plastika šliach náhradou:predkolenie
5t844.a↔	Plastika šliach náhradou:zadonožie,priehlavok
5t844.b↔	Plastika šliach náhradou:stredonožie,prednožie
5t844.c	Plastika šliach náhradou v oblasti ruky
5t844.x	Plastika šliach náhradou:ostatné
5t845.0↔	Plastika šliach náhradou s interponátom:hlava,krk
5t845.1↔	Plastika šliach náhr.s interponátom:rameno,axila
5t845.2↔	Plastika šliach náhradou s interponátom:rameno,lakeť
5t845.3↔	Plastika šliach náhradou s interponátom:predlaktie
5t845.4↔	Plastika šliach náhradou s interponátom:hrud.st,chrbát
5t845.5↔	Plastika šliach náhradou s interponátom:bruš.stena
5t845.6↔	Plastika šliach náhr.s interponátom:inguin,genit,glut.obl
5t845.7↔	Plastika šliach náhr.s interponátom:stehno,koleno
5t845.8↔	Plastika šliach náhradou s interponátom:predkolenie
5t845.a↔	Plast. šliach náhradou s interponátom:zadonož,priehlavok
5t845.b↔	Plast.šliach náhradou s interponátom:stredonož,predonož
5t845.c	Plastika šliach náhradou s interponátom v oblasti ruky
5t845.x	Plastika šliach náhradou s interponátom:ostatné
5t846.0↔	Tvorba transplantátu šliach:hlava a krk
5t846.1↔	Tvorba transplantátu šliach:rameno,axila
5t846.2↔	Tvorba transplantátu šliach:rameno a lakeť
5t846.3↔	Tvorba transplantátu šliach:predlaktie

5t846.4↔	Tvorba transplantátu šliach:hrud.st,chrbát
5t846.5↔	Tvorba transplantátu šliach:brušná stena
5t846.6↔	Tvorba transplantátu šliach:inguin,genit,glut.obl.
5t846.7↔	Tvorba transplantátu šliach:stehno a koleno
5t846.8↔	Tvorba transplantátu šliach:predkolenie
5t846.a↔	Tvorba transplantátu šliach:zadonožie,priehlavok
5t846.b↔	Tvorba transplantátu šliach:stredonožie,prednožie
5t846.c	Tvorba transplantátu šliach v oblasti ruky
5t846.x	Tvorba transplantátu šliach:ostatné
5t847.0↔	Transplantácia šliach:hlava a krk
5t847.1↔	Transplantácia šliach:rameno a axila
5t847.2↔	Transplantácia šliach:rameno a lakeť
5t847.3↔	Transplantácia šliach:predlaktie
5t847.4↔	Transplantácia šliach:hrudná stena a chrbát
5t847.5↔	Transplantácia šliach:brušná stena
5t847.6↔	Transplantácia šliach:inguinál,genit.a glut.obl.
5t847.7↔	Transplantácia šliach:stehno a koleno
5t847.8↔	Transplantácia šliach:predkolenie
5t847.a↔	Transplantácia šliach:zadonožie a priehlavok
5t847.b↔	Transplantácia šliach:stredonožie a prednožie
5t847.c	Transplantácia šliach v oblasti ruky
5t847.x	Transplantácia šliach:ostatné
5t848.0↔	Výmena transplantátu šliach:hlava a krk
5t848.1↔	Výmena transplantátu šliach:rameno,axila
5t848.2↔	Výmena transplantátu šliach:rameno a lakeť
5t848.3↔	Výmena transplantátu šliach:predlaktie
5t848.4↔	Výmena transplantátu šliach:hrud.st,chrbát
5t848.5↔	Výmena transplantátu šliach:brušná stena
5t848.6↔	Výmena transplantátu šliach:inguin,genit,glut.obl
5t848.7↔	Výmena transplantátu šliach:stehno a koleno
5t848.8↔	Výmena transplantátu šliach:predkolenie
5t848.a↔	Výmena transplantátu šliach:zadonožie,priehlavok
5t848.b↔	Výmena transplantátu šliach:stredonožie a prednožie
5t848.c	Výmena transplantátu šliach v oblasti ruky
5t848.x	Výmena transplantátu šliach:ostatné
5t849.0↔	Odstránenie transplantátu šliach:hlava a krk
5t849.1↔	Odstránenie transplantátu šliach:rameno,axila
5t849.2↔	Odstránenie transplantátu šliach:rameno a lakeť
5t849.3↔	Odstránenie transplantátu šliach:predlaktie
5t849.4↔	Odstránenie transplantátu šliach:hrud.st,chrbát
5t849.5↔	Odstránenie transplantátu šliach:brušná stena
5t849.6↔	Odstránenie transplantátu šliach:ingv,genit,glut.obl.
5t849.7↔	Odstránenie transplantátu šliach:stehno a koleno
5t849.8↔	Odstránenie transplantátu šliach:predkolenie
5t849.a↔	Odstránenie transplantátu šliach:zadonožie,priehlavok
5t849.b↔	Odstránenie transplantátu šliach:stredonožie,prednožie
5t849.c	Odstránenie transplantátu šliach z oblasti ruky
5t849.x	Odstránenie transplantátu šliach:ostatné
5t84x.0↔	Iné rekonštrukcie šliach:hlava a krk
5t84x.1↔	Iné rekonštrukcie šliach:rameno a axila
5t84x.2↔	Iné rekonštrukcie šliach:rameno a lakeť
5t84x.3↔	Iné rekonštrukcie šliach:predlaktie
5t84x.4↔	Iné rekonštrukcie šliach:hrud.stena a chrbát
5t84x.5↔	Iné rekonštrukcie šliach:brušná stena
5t84x.6↔	Iné rekonštrukcie šliach:inguin,genit,glut.obl
5t84x.7↔	Iné rekonštrukcie šliach:stehno a koleno
5t84x.8↔	Iné rekonštrukcie šliach:predkolenie
5t84x.a↔	Iné rekonštrukcie šliach:zadonožie,priehlavok
5t84x.b↔	Iné rekonštrukcie šliach:stredonožie,prednožie
5t84x.c	Iné rekonštrukcie šliach v oblasti ruky
5t84x.d	Rekonštrukcia šľachy vložením spacera alebo voľného šľachové
5t84x.x	Iné rekonštrukcie šliach:ostatné
5t850.0↔	Reinzercia šľachy v obl.hlavy,krku
5t850.1↔	Reinzercia šľachy v obl.ramena,axily
5t850.2↔	Reinzercia šľachy v obl.ramena,lakťa
5t850.3↔	Reinzercia šľachy v obl.predlaktia
5t850.4↔	Reinzercia šľachy v obl.hrud.steny,chrbta
5t850.5↔	Reinzercia šľachy v obl.bruš.steny
5t850.6↔	Reinzercia šľachy v inguin,gen,glut.obl.
5t850.7↔	Reinzercia šľachy v obl.stehna,kolena
5t850.8↔	Reinzercia šľachy v obl.predkolenia
5t850.9↔	Reinzercia šľachy v obl.nohy
5t850.x	Reinzercia šľachy:ost.
5t851.0↔	Primárna sutúra šľachy v obl.hlavy,krku
5t851.1↔	Primárna sutúra šľachy v obl.ramena,axily
5t851.2↔	Primárna sutúra šľachy v obl.ramena,lakťa
5t851.3↔	Primárna sutúra šľachy v obl.predlaktia
5t851.4↔	Primárna sutúra šľachy v obl.hrud.steny,chrbta
5t851.5↔	Primárna sutúra šľachy v obl.bruš.steny
5t851.6↔	Primárna sutúra šľachy v inguin,gen,glut.obl.
5t851.7↔	Primárna sutúra šľachy v obl.stehna,kolena
5t851.8↔	Primárna sutúra šľachy v obl.predkol.
5t851.9↔	Primárna sutúra šľachy v obl.nohy
5t851.x	Primárna sutúra šľachy:ost.
5t852.0↔	Sekundárna sutúra šľachy v obl.hlavy,krku
5t852.1↔	Sekundárna sutúra šľachy v obl.ramena,axily
5t852.2↔	Sekundárna sutúra šľachy v obl.ramena,lakťa
5t852.3↔	Sekundárna sutúra šľachy v obl.predlaktia
5t852.4↔	Sekundárna sutúra šľachy v obl.hrud.steny,chrbta
5t852.5↔	Sekundárna sutúra šľachy v obl.bruš.steny
5t852.6↔	Sekundárna sutúra šľachy v inguin,gen,glu.obl.
5t852.7↔	Sekundárna sutúra šľachy v obl.stehna,kolena
5t852.8↔	Sekundárna sutúra šľachy v obl.predkolenia
5t852.9↔	Sekundárna sutúra šľachy v obl.nohy
5t852.x	Sekundárna sutúra šľachy:ost.
5t853.0↔	Primárna sutúra šľach.pošvy:hlava,krk
5t853.1↔	Primárna sutúra šľach.pošvy:rameno,axila
5t853.2↔	Primárna sutúra šľach.pošvy:ram.,lak.
5t853.3↔	Primárna sutúra šľach.pošvy:predlak.
5t853.4↔	Primárna sutúra šľach.pošvy:hrud.stena,chrbát
5t853.5↔	Primárna sutúra šľach.pošvy:bruš.stena
5t853.6↔	Primárna sutúra šľach.pošvy:ing,gen,gl.obl.
5t853.7↔	Primárna sutúra šľach.pošvy:stehno,koleno
5t853.8↔	Primárna sutúra šľach.pošvy:predkol.
5t853.9↔	Primárna sutúra šľach.pošvy:noha
5t853.x	Primárna sutúra šľach.pošvy:ostatné
5t854.0↔	Sekundárna sutúra šľach.pošvy:hlava,krk
5t854.1↔	Sekundárna sutúra šľach.pošvy:rameno,axila.
5t854.2↔	Sekundárna sutúra šľach.pošvy:rameno,lakeť
5t854.3↔	Sekundárna sutúra šľach.pošvy:predlak.
5t854.4↔	Sekundárna sutúra šľach.pošvy:hrud.stena,chrbát
5t854.5↔	Sekundárna sutúra šľach.pošvy:bruš.stena
5t854.6↔	Sekundárna sutúra šľach.pošvy:inguin,gen,gl.obl.
5t854.7↔	Sekundárna sutúra šľach.pošvy:stehno,koleno
5t854.8↔	Sekundárna sutúra šľach.pošvy:predkol.
5t854.9↔	Sekundárna sutúra šľach.pošvy:noha
5t854.x	Sekundárna sutúra šľachovej pošvy:ost.
5t855.0↔	Tenolýza 1 šľachy v obl.hlavy,krku
5t855.1↔	Tenolýza 1 šľachy v obl.ramena,axily
5t855.2↔	Tenolýza 1 šľachy v obl.ramena,lakťa
5t855.3↔	Tenolýza 1 šľachy v obl.predlaktia
5t855.4↔	Tenolýza 1 šľachy v obl.hrud.steny,chrbta
5t855.5↔	Tenolýza 1 šľachy v obl.bruš.steny
5t855.6↔	Tenolýza 1 šľachy v inguin,genit,gluteál.obl.
5t855.7↔	Tenolýza 1 šľachy v obl.stehna,kolena
5t855.8↔	Tenolýza 1 šľachy v obl.predkolenia
5t855.9↔	Tenolýza 1 šľachy v obl.nohy
5t855.x	Tenolýza jednej šľachy:ostatné
5t856.0↔	Tenolýza viac.šliach:hlava,krk
5t856.1↔	Tenolýza viac.šliach:rameno,axila
5t856.2↔	Tenolýza viac.šliach:rameno,lakeť
5t856.3↔	Tenolýza viac.šliach:predl.
5t856.4↔	Tenolýza viac.šliach:hrud.stena,chrbát
5t856.5↔	Tenolýza viac.šliach:bruš.stena
5t856.6↔	Tenolýza viac.šliach:ing,gen,glut.obl.
5t856.7↔	Tenolýza viac.šliach:steh,kol.
5t856.8↔	Tenolýza viac.šliach:predkol.
5t856.9↔	Tenolýza viac.šliach:noha
5t856.x	Tenolýza viac.šliach:ostatné
5t857.0↔	Primárna tenodéza 1 šľachy:hlava,krk

5t857.1↔ Primárna tenodéza 1 šľachy:rameno,axila
5t857.2↔ Primárna tenodéza 1 šľachy:rameno,lakeť
5t857.3↔ Primárna tenodéza 1 šľachy:predlaktie
5t857.4↔ Primárna tenodéza 1 šľachy:hrud.stena,chrbát
5t857.5↔ Primárna tenodéza 1 šľachy:bruš.stena
5t857.6↔ Primárna tenodéza 1 šľachy:ing,gen,gl.obl.
5t857.7↔ Primárna tenodéza 1 šľachy:steh,kol.
5t857.8↔ Primárna tenodéza 1 šľachy:predk.
5t857.9↔ Primárna tenodéza 1 šľachy:noha
5t857.x Primárna tenodéza jednej šľachy:ostatné
5t858.0↔ Sekundárna tenodéza 1 šľachy:hlava,krk
5t858.1↔ Sekundárna tenodéza 1 šľachy:rameno,axila
5t858.2↔ Sekundárna tenodéza 1 šľachy:rameno,lakeť
5t858.3↔ Sekundárna tenodéza 1 šľachy:predlaktie
5t858.4↔ Sekundárna tenodéza 1 šľachy:hrud.stena,chrbát
5t858.5↔ Sekundárna tenodéza 1 šľachy:bruš.stena
5t858.6↔ Sekundárna tenodéza 1 šľachy:ing,gen,gl.obl.
5t858.7↔ Sekundárna tenodéza 1 šľachy:steh,kol.
5t858.8↔ Sekundárna tenodéza 1 šľachy:predk.
5t858.9↔ Sekundárna tenodéza 1 šľachy:noha
5t858.x Sekundárna tenodéza jednej šľachy:ostatné
5t859.0↔ Primárna tenodéza viac.šliach:hlava,krk
5t859.1↔ Primárna tenodéza viac.šliach:rameno,axila
5t859.2↔ Primárna tenodéza viac.šliach:rameno,lakeť
5t859.3↔ Primárna tenodéza viac.šliach:predlaktie
5t859.4↔ Primárna tenodéza viac.šliach:hrud.stena,chrbát
5t859.5↔ Primárna tenodéza viac.šliach:bruš.stena
5t859.6↔ Primárna tenodéza viacerých šliach:ing,gen,gl.obl.
5t859.7↔ Primárna tenodéza viac.šliach:stehno,koleno
5t859.8↔ Primárna tenodéza viac.šliach:predkolenie
5t859.9↔ Primárna tenodéza viacerých šliach:noha
5t859.x Primárna tenodéza viac.šliach:ostatné
5t85a.0↔ Sekundárna tenodéza viac.šliach:hlava,krk
5t85a.1↔ Sekundárna tenodéza viac.šliach:rameno,axila
5t85a.2↔ Sekundárna tenodéza viac.šliach:ram,lakeť
5t85a.3↔ Sekundárna tenodéza viac.šliach:predlaktie
5t85a.4↔ Sekundárna tenodéza viac.šliach:hrud.stena,chrbát
5t85a.6↔ Sekundárna tenodéza viac.šliach:ing,gen,gl.obl.
5t85a.7↔ Sekundárna tenodéza viac.šliach:stehno,koleno
5t85a.8↔ Sekundárna tenodéza viac.šliach:predk.
5t85a.9↔ Sekundárna tenodéza viac.šliach:noha
5t85a.x Sekundárna tenodéza viac.šliach:ostatné
5t85b.0↔ Výplach šľachovej pošvy v obl.hlavy,krku
5t85b.1↔ Výplach šľachovej pošvy v obl.ramena,axily
5t85b.2↔ Výplach šľachovej pošvy v obl.ramena,lakťa
5t85b.3↔ Výplach šľachovej pošvy v obl.predlaktia
5t85b.4↔ Výplach šľachovej pošvy v obl.hrud.steny,chrbta
5t85b.5↔ Výplach šľachovej pošvy v obl.bruš.steny
5t85b.6↔ Výplach šľachovej pošvy v inguin,genit,glut.obl.
5t85b.7↔ Výplach šľachovej pošvy v obl.stehna,kolena
5t85b.8↔ Výplach šľachovej pošvy v obl.predkolenia
5t85b.9↔ Výplach šľachovej pošvy v obl.nohy
5t85b.x Výplach šľachovej pošvy:ostatné
5t85x.0↔ Iná sut. a iné OP šliach a šľach.pošiev:hlava a krk
5t85x.1↔ Iná sut. a iné OP šliach a šľach.pošiev:rameno,axila
5t85x.2↔ Iná sut. a iné OP šliach a šľach.pošiev:rameno a lakeť
5t85x.3↔ Iná sut. a iné OP šliach a šľach.pošiev:predlaktie
5t85x.4 Iná sut. a iné OP šliach a šľach.pošiev:hr.stena a chrb.
5t85x.5 Iná sut. a iné OP šliach a šľach.pošiev:bruš.stena
5t85x.6 Iná sut. a iné OP šliach a šľach.pošiev:inguin,gen,gl.obl.
5t85x.7↔ Iná sut. a iné OP šliach a šľach.pošiev:stehno,koleno
5t85x.8↔ Iná sut. a iné OP šliach a šľach.pošiev:predk.
5t85x.9↔ Iná sut. a iné OP šliach a šľach.pošiev:noha
5t85x.x Iná sut. a iné OP šliach a šľach.pošiev:ostatné
5t860.0↔ Sutúra fascií v obl.hlavy a krku
5t860.1↔ Sutúra fascií v obl.ramena,axily
5t860.2↔ Sutúra fascií v obl.ramena a lakťa
5t860.3↔ Sutúra fascií v obl.predlaktia
5t860.4↔ Sutúra fascií v obl.hrud.steny,chrbta
5t860.5↔ Sutúra fascií v obl.bruš.steny
5t860.6↔ Sutúra fascií v inguinál,genit.a gluteál.obl.
5t860.7↔ Sutúra fascií v obl.stehna a kolena
5t860.8↔ Sutúra fascií v obl.predkolenia
5t860.9↔ Sutúra fascií v obl.nohy
5t860.x↔ Sutúra fascií:ostatné
5t861.0↔ Predĺženie fascií v obl.hlavy a krku
5t861.1↔ Predĺženie fascií v obl.ramena,axily
5t861.2↔ Predĺženie fascií v obl.ramena a lakťa
5t861.3↔ Predĺženie fascií v obl.predlaktia
5t861.4↔ Predĺženie fascií v obl.hrud.steny a chrbta
5t861.5↔ Predĺženie fascií v obl.bruš.steny
5t861.6↔ Predĺženie fascií v inguin,gen,glut.obl.
5t861.7↔ Predĺženie fascií v obl.stehna,kolena
5t861.8↔ Predĺženie fascií v obl.predkolenia
5t861.9↔ Predĺženie fascií v obl.nohy
5t861.x Predĺženie fascií:ostatné
5t862.0↔ Skrátenie (raphage) fascií:hlava a krk
5t862.1↔ Skrátenie (raphage) fascií:rameno,axila
5t862.2↔ Skrátenie (raphage) fascií:rameno a lakeť
5t862.3↔ Skrátenie (raphage) fascií:predlaktie
5t862.4↔ Skrátenie (raphage) fascií:hrud.stena a chrbát
5t862.5↔ Skrátenie (raphage) fascií:brušná stena
5t862.6↔ Skrátenie (raphage) fascií:inguin,gen,glut.obl.
5t862.7↔ Skrátenie (raphage) fascií:stehno a koleno
5t862.8↔ Skrátenie (raphage) fascií:predkolenie
5t862.9↔ Skrátenie (raphage) fascií:noha
5t862.x Skrátenie (raphage) fascií:ostatné
5t863.0↔ Zdvojenie jednej fascie:hlava a krk
5t863.1↔ Zdvojenie jednej fascie:rameno,axila
5t863.2↔ Zdvojenie jednej fascie:rameno a lakeť
5t863.3↔ Zdvojenie jednej fascie:predlaktie
5t863.4↔ Zdvojenie jednej fascie:hrud.stena a chrbát
5t863.5↔ Zdvojenie jednej fascie:brušná stena
5t863.6↔ Zdvojenie jednej fascie:ingv,gen,glut.obl.
5t863.7↔ Zdvojenie jednej fascie:stehno a koleno
5t863.8↔ Zdvojenie jednej fascie:predkolenie
5t863.9↔ Zdvojenie jednej fascie:noha
5t863.x Zdvojenie jednej fascie:ostatné
5t864.0↔ Autológna transplantácia fascií:hlava a krk
5t864.1↔ Autológna transplantácia fascií:rameno,axila
5t864.2↔ Autológna transplantácia fascií:rameno a lakeť
5t864.3↔ Autológna transplantácia fascií:predlaktie
5t864.4↔ Autológ.transplantácia fascií:hrudná stena a chrbát
5t864.5↔ Autológna transplantácia fascií:brušná stena
5t864.6↔ Autológna transplantácia fascií:inguin,gen,glut.obl.
5t864.7↔ Autológna transplantácia fascií:stehno a koleno
5t864.8↔ Autológna transplantácia fascií:predkolenie
5t864.9↔ Autológna transplantácia fascií:noha
5t864.x Autológna transplantácia fascií:ostatné
5t865.0↔ Alogénna transplantácia fascií:hlava a krk
5t865.1↔ Alogénna transplantácia fascií:rameno,axila
5t865.2↔ Alogénna transplantácia fascií:rameno a lakeť
5t865.3↔ Alogénna transplantácia fascií:predlaktie
5t865.4↔ Alogén.transplantácia fascií:hrud.stena a chrbát
5t865.5↔ Alogénna transplantácia fascií:brušná stena
5t865.6↔ Alogénna transplantácia fascií:inguin,gen,glut.obl.
5t865.7↔ Alogénna transplantácia fascií:stehno a koleno
5t865.8↔ Alogénna transplantácia fascií:predkolenie
5t865.9↔ Alogénna transplantácia fascií:noha
5t865.x Alogénna transplantácia fascií:ostatné
5t866.0↔ Revízia transplantátu fascií:hlava a krk
5t866.1↔ Revízia transplantátu fascií:rameno,axila
5t866.2↔ Revízia transplantátu fascií:rameno a lakeť
5t866.3↔ Revízia transplantátu fascií:predlaktie
5t866.4↔ Revízia transplantátu fascií:hrud.stena a chrbát
5t866.5↔ Revízia transplantátu fascií:brušná stena
5t866.6↔ Revízia transplantátu fascií:inguin,gen,glut.obl.
5t866.7↔ Revízia transplantátu fascií:stehno a koleno
5t866.8↔ Revízia transplantátu fascií:predkolenie
5t866.9↔ Revízia transplantátu fascií:noha

5t866.x	Revízia transplantátu fascií:ostatné
5t867.0↔	Výmena transplantátu fascií:hlava a krk
5t867.1↔	Výmena transplantátu fascií:rameno,axila
5t867.2↔	Výmena transplantátu fascií:rameno a lakeť
5t867.3↔	Výmena transplantátu fascií:predlaktie
5t867.4↔	Výmena transplantátu fascií:hrud.stena a chrbát
5t867.5↔	Výmena transplantátu fascií:brušná stena
5t867.6↔	Výmena transplantátu fascií:inguinál,genit.a glut.obl.
5t867.7↔	Výmena transplantátu fascií:stehno a koleno
5t867.8↔	Výmena transplantátu fascií:predkolenie
5t867.9↔	Výmena transplantátu fascií:noha
5t867.x	Výmena transplantátu fascií:ostatné
5t868.0↔	Odstránenie transplantátu fascií:hlava a krk
5t868.1↔	Odstránenie transplantátu fascií:ramenný kĺb,axila
5t868.2↔	Odstránenie transplantátu fascií:rameno a lakeť
5t868.3↔	Odstránenie transplantátu fascií:predlaktie
5t868.4↔	Odstr.transplantátu fascií:hrud.stena a chrbát
5t868.5↔	Odstránenie transplantátu fascií:brušná stena
5t868.6↔	Odstr.transplantátu fascií:inguin,gen,glut.obl.
5t868.7↔	Odstránenie transplantátu fascií:stehno a koleno
5t868.8↔	Odstránenie transplantátu fascií:predkolenie
5t868.9↔	Odstr.transplantátu fascií:noha
5t868.x	Odstr.transplantátu fascií:ostatné
5t869.0↔	Krytie defektu fascií autogen.mat:hlava,krk
5t869.1↔	Krytie defektu fascií autogen.mat:rameno,axila
5t869.2↔	Krytie defektu fascií autogen.mat:ram
5t869.3↔	Krytie defektu fascií autogen.mat:predlaktie
5t869.4↔	Krytie defektu fascií autogen.mat:hr.stena a chrbát
5t869.5↔	Krytie defektu fascií autogen.mat:bruš.stena
5t869.6↔	Krytie defektu fascií autogen.mat:ingiun,gen,glut.obl.
5t869.7↔	Krytie defektu fascií autogen.mat:steh,kol.
5t869.8↔	Krytie defektu fascií autogen.mat:predkolenie
5t869.9↔	Krytie defektu fascií autogen.mat:noha
5t869.x	Krytie defektu fascií autogen.mat:ostatné
5t86a.0↔	Krytie defektu fascií alogén.mat:hlava,krk
5t86a.1↔	Krytie defektu fascií alogén.mat:rameno,axila
5t86a.2↔	Krytie defektu fascií alogén.mat:rameno,lakeť
5t86a.3↔	Krytie defektu fascií alogén.mat:predlaktie
5t86a.4↔	Krytie defektu fascií alogén.mat:hrud.stena a chrb.
5t86a.5↔	Krytie defektu fascií alogén.mat:bruš.stena
5t86a.6↔	Krytie defektu fascií alogén.mat:ingv,gen,glut.obl.
5t86a.7↔	Krytie defektu fascií alogén.mat::steh,kol.
5t86a.8↔	Krytie defektu fascií alogén.mat::predkolenie
5t86a.9↔	Krytie defektu fascií alogén.mat:noha
5t86a.x	Krytie defektu fascií alogén.materiálom:ostatné
5t86x.0↔	Iná rekonštrukcia fascií:hlava a krk
5t86x.1↔	Iná rekonštrukcia fascií:rameno,axila
5t86x.2↔	Iná rekonštrukcia fascií:rameno a lakeť
5t86x.3↔	Iná rekonštrukcia fascií:predlaktie
5t86x.4	Iná rekonštrukcia fascií:hrudná stena a chrbát
5t86x.5	Iná rekonštrukcia fascií:brušná stena
5t86x.6	Iná rekonštrukcia fascií:inguinál.,genit.a gluteálna obl.
5t86x.7↔	Iná rekonštrukcia fascií:stehno a koleno
5t86x.8↔	Iná rekonštrukcia fascií:predkolenie
5t86x.9↔	Iná rekonštrukcia fascií:noha
5t86x.x	Iná rekonštrukcia fascií:ostatné
5t870.0↔	Pl.rek.s lok.fasciokut.lalok.na sval.a fasc:hlava,krk
5t870.1↔	Pl.rek.s lok.fasciokut.lalok.na sval.a fasc:rameno,axila
5t870.2↔	Pl.rek.s lok.fasciokut.lalok.na sval.a fasc:ram,lak.
5t870.3↔	Plast.rek.s lok.fasciokut.lalok.na sval.a fasc:predl.
5t870.4↔	Pl.rek.s lok.fasciokut.lalok.na sval.a fasc:hr.sten,chrb.
5t870.5↔	Pl.rek.s lok.fasciokut.lalok.na sval.a fasc:bruš.stena
5t870.6↔	Pl.rek.s lok.fasciokut.lalok.na sval.a fasc:ing,gen,gl.obl.
5t870.7↔	Pl.rek.s lok.fasciokut.lalok.na sval.a fasc:steh,kol.
5t870.8↔	Pl.rek.s lok.fasciokut.lalok.na sval.a fasc:predkol.
5t870.9↔	Pl.rek.s lokál.fasciokut.lalok.na sval.a fasc:noha
5t870.x	Pl.rek.s lok.fasciokut.lalok.na sval.a fasc:ostatné
5t871.0↔	Pl.rek.s lok.fasciokut.l.na ciev.stop.na sval,fasc:hlava,krk
5t871.1↔	Pl.rek.s lok.fasciokut.l.na ciev.stop.na sval,fasc:ram,axi.
5t871.2↔	Pl.rek.s lok.fasciokut.l.na ciev.stop.na sval,fasc:ram,lak.
5t871.3↔	Pl.rek.s lok.fasciokut.l.na ciev.stop.na sval,fasc:predl.
5t871.4↔	Pl.rek.s lok.fasciok.l.na ciev.st.na sval,fasc:hr.sten,chrb.
5t871.5↔	Pl.rek.s lok.fasciok.l.na ciev.stop.na sval,fasc:bruš.stena
5t871.6↔	Pl.rek.s lok.fasciok.l.na c.st.na sval,fasc:ing,gen,gl.obl.
5t871.7↔	Pl.rek.s lok.fasciokut.l.na ciev.stop.na sval,fasc:steh,kol.
5t871.8↔	Pl.rek.s lok.fasciokut.l.na ciev.stop.na sval,fasc:predk.
5t871.9↔	Pl.rek.s lok.fasciokut.l.na ciev.stop.na sval,fasc:noha
5t871.x	Plast.rek.s lok.fasciokut.lal.na ciev.stop.na sval,fasc:ost.
5t872.0↔	Pl.rek.s lok.adipofasc.lal.na sval,fasc:hlava,krk
5t872.1↔	Pl.rek.s lok.adipofasc.lal.na sval,fasc:rameno,axi.
5t872.2↔	Pl.rek.s lok.adipofasc.lal.na sval,fasc:ram,lakeť
5t872.3↔	Pl.rek.s lokál.adipofasc.lal.na sval,fasc:predlak.
5t872.4↔	Pl.rek.s lok.adipofasc.lal.na sval,fasc:hr.stena,chrb.
5t872.5↔	Pl.rek.s lok.adipofasciál.lal.na sval,fasc:bruš.stena
5t872.6↔	Pl.rek.s lok.adipofasc.lal.na sval,fasc:inguin,gen,gl.obl.
5t872.7↔	Pl.rek.s lok.adipofasc.lalokom na sval,fasc:steh,kol.
5t872.8↔	Plast.rek.s lok.adipofasc.lal.na sval,fasc:predkol.
5t872.9↔	Pl.rek.s lok.adipofasc.lalokom na sval,fasc:noha
5t872.x	Plast.rek.s lokál.adipofasc.lalok.na sval.a fasciách:ost.
5t873.0↔	Pl.rek.s lok.adipofasc.l.na ciev.stop.na sval,fasc:hlava,krk
5t873.1↔	Pl.rek.s lok.adipofasc.lalok.na ciev.st.na sval,fasc:ram,axila
5t873.2↔	Pl.rek.s lok.adipofasc.l.na ciev.stop.na sval,fasc:ram,lak.
5t873.3↔	Pl.rek.s lok.adipofasc.l.na ciev.stop.na sval,fasc:predlakt
5t873.4↔	Pl.rek.s lok.adipofasc.l.na c.st.na sval,fasc:hr.sten,chrb.
5t873.5↔	Pl.rek.s lok.adipofasc.l.na ciev.stop.na sval,fasc:br.stena
5t873.6↔	Pl.rek.s lok.adipof.l.na c.stop.na sval,fasc:ing,gen,gl.obl.
5t873.7↔	Pl.rek.s lok.adipofasc.lal.na c.stop.na sval,fasc:steh,kol.
5t873.8↔	Pl.rek.s lok.adipofasc.l.na ciev.stop.na sval,fasc:predkol
5t873.9↔	Plast.rek.s lok.adipofasc.l.na ciev.stop.na sval,fasc:noha
5t873.x	Pl.rek.s lok.adipofasc.lal.na ciev.stopke na sval,fasc:ost.
5t874.0↔	Pl.rek.s lokál.fasciál.lalok.na sval,fasc:hlava,krk
5t874.1↔	Pl.rek.s lokál.fasciál.lalok.na sval,fasc:rameno,axila
5t874.2↔	Pl.rek.s lokál.fasciál.lalok.na sval,fasc:ram,lakeť
5t874.3↔	Pl.rek.s lokál.fasciál.lalokok.na sval,fasc:predlaktie
5t874.4↔	Pl.rek.s lokál.fasciál.lalok.na sval,fasc:hrud.stena,chrb.
5t874.5↔	Pl.rek.s lokál.fasciál.lalok.na sval,fasc:bruš.stena
5t874.6↔	Pl.rek.s lokál.fasciál.lalok.na sval,fasc:inguin,gen,gl.obl.
5t874.7↔	Pl.rek.s lokál.fasciál.lalok.na sval,fasc:steh,kol.
5t874.8↔	Pl.rek.s lokál.fasciál.lalok.na sval,fasc:predkol
5t874.9↔	Pl.rek.s lokál.fasciál.lalok.na sval,fasc:noha
5t874.x	Plast.rekonštr.s lokál.fasciál.lal.na sval,fasc:ost.
5t875.0↔	Pl.rek.s lok.fascial.l.na ciev.stopke na sval,fasc:hl,krk
5t875.1↔	Pl.rek.s lok.fascial.l.na ciev.stopke na sval,fasc:ram.,axila
5t875.2↔	Pl.rek.s lok.fascial.l.na ciev.stopke na sval,fasc:ram,lakeť
5t875.3↔	Pl.rek.s lok.fascial.l.na ciev.stopke na sval,fasc:predl.
5t875.4↔	Pl.rek.s lok.fascial.l.na ciev.stop.na sval,fasc:hr.st,chrb.
5t875.5↔	Pl.rek.s lok.fascial.l.na ciev.stop.na sval,fasc:bruš.stena
5t875.6↔	Pl.rek.s lok.fascial.l.na c.stop.na sval,fasc:ing,gen,gl.obl.
5t875.7↔	Pl.rek.s lok.fascial.l.na c.stop.na sval,fasc:steh,kol.
5t875.8↔	Pl.rek.s lok.fascial.l.na ciev.stopke na sval,fasc:predk.
5t875.9↔	Pl.rek.s lok.fascial.l.na c.stopke na sval,fasc:noha
5t875.x	Pl.rek.s lok.fascial.lalok.na ciev.stopke na sv.a fas:ost.
5t876.0↔	Pl.rek.s lok.myokután.lalok.na sval.,fasciách:hlava,krk
5t876.1↔	Plast.rek.s lok.myokut.lalok.na sval.,fasc:rameno,axila
5t876.2↔	Pl.rek.s lok.myokután.lalok.na sval.,fasc:rameno,lakeť
5t876.3↔	Plast.rek.s lok.myokután.lalok.na sval.,fasc:predlakt
5t876.4↔	Pl.rek.s lok.myokután.lalok.na sval.,fasc:hr.stena,chrb.
5t876.5↔	Pl.rek.s lok.myokut.lalok.na sval.,fasc:bruš.stena
5t876.6↔	Pl.rek.s lok.myokut.lalok.na sval.,fasc:ing,gen,gl.obl.
5t876.7↔	Pl.rek.s lok.myokut.lalok.na sval.,fasc:stehno,koleno
5t876.8↔	Pl.rek.s lok.myokut.lalok.na sval.,fasc:predkolenie
5t876.9↔	Pl.rek.s lokál.myokut.lalok.na sval.,fasc:noha
5t876.x	Pl.rekonštr.s lok.myokut.lalok.na sval.a fasc:ost.
5t877.0↔	Pl.rek.s lok.myokut.l.na ciev.stop.na svaloch,fasc:hl,krk
5t877.1↔	Pl.rek.s lok.myokut.l.na c.stop.na sval,fasc:rameno,axila
5t877.2↔	Pl.rek.s lok.myokut.l.na ciev.stop.na sval,fasc:ram,lakeť
5t877.3↔	Pl.rek.s lok.myokut.lalok.na ciev.stop.na sval,fasc:predlakt
5t877.4↔	Pl.rek.s lok.myokut.l.na c.stop.na sval,fasc:hr.stena,chrbát
5t877.5↔	Pl.rek.s lok.myokut.l.na ciev.stop.na sval,fasc:bruš.stena
5t877.6↔	Pl.rek.s lok.myokut.l.na c.stop.na sval,fasc:ing,gen,gl.obl.

5t877.7↔ Pl.rek.s lok.myokut.l.na ciev.stop.na sval,fasc:stehno,koleno
5t877.8↔ Pl.rek.s lok.myokut.lalok.na ciev.stop.na sval,fasc:predkol
5t877.9↔ Pl.rek.s lok.myokut.l.na ciev.stop.na sval,fasc:noha
5t877.x Pl.rek.s lok.myokut.l.na ciev.stopke na svaloch a fasc:ost.
5t878.0↔ Plast.rek.s lok.sval.lalokom na sval.a fasc:hlava,krk
5t878.1↔ Pl.rek.s lok.sval.lalokom na sval,fasc:rameno,axila
5t878.2↔ Pl.rek.s lok.sval.lalokom na sval,fasc:ram,laket'
5t878.3↔ Plast.rek.s lok.sval.lalokom na sval,fasc:predl.
5t878.4↔ Pl.rek.s lok.sval.lalokom na sval,fasc:hr.stena,chrb.
5t878.5↔ Pl.rek.s lokál.sval.lalokom na sval,fasc:bruš.stena
5t878.6↔ Plast.rek.s lok.sval.lalokom na sval,fasc:inguin,gen,gl.obl.
5t878.7↔ Pl.rek.s lok.sval.lalokom na sval,fasc:steh,kol.
5t878.8↔ Pl.rekonštr.s lok.sval.lalokom na sval,fasc:predk.
5t878.9↔ Pl.rek.s lok.sval.lalokom na sval,fasc:noha
5t878.x Pl.rek.s lok.sval.lalokom na sval,fasc:ostatné
5t879.0↔ Plast.rek.s lokál.sval.l.na ciev.stop.na sval,fasc:hlava,krk
5t879.1↔ Pl.rek.s lok.sval.lalok.na ciev.stop.na sval,fasc:rameno,axila
5t879.2↔ Pl.rek.s lok.sval.lalok.na ciev.stop.na sval,fasc:ram,laket'
5t879.3↔ Pl.rekonštr.s lok.sval.l.na ciev.stop.na sval.a fasc:predlakt
5t879.4↔ Pl.rek.s lok.sval.l.na ciev.stop.na sval,fasc:hr.sten,chrb.
5t879.5↔ Pl.rek.s lok.sval.l.na ciev.stop.na sval,fasc:bruš.stena
5t879.6↔ Pl.rek.s lok.sval.l.na c.stop.na sval,fasc:ing,gen,gl.obl.
5t879.7↔ Pl.rek.s lok.sval.l.na ciev.stop.na sval,fasc:steh,koleno
5t879.8↔ Pl.rek.s lok.sval.lalok.na ciev.stop.na sval,fasc:predkol.
5t879.9↔ Pl.rek.s lok.sval.l.na ciev.stop.na sval.a fasc:noha
5t879.x Plast.rek.s lok.sval.l.na ciev.stopke na sval,fasc:ost.
5t87a.0↔ Plast.rekonš.s lok.lal.na sval,fasc:odd.stop.lal:hlava,krk
5t87a.1↔ Pl.rekonš.s lok.lal.na sval,fasc:odd.stopky lal:rameno,axila
5t87a.2↔ Pl.rekonš.s lok.lal.na sval,fasc:odd.stop.lal:ram.,laket'
5t87a.3↔ Pl.rekonš.s lok.lal.na sval,fasc:odd.stopky lal:predl.
5t87a.4↔ Pl.rekonš.s lok.lal.na sval,fasc:odd.stop.lal:hr.stena,chrb.
5t87a.5↔ Pl.rekonš.s lok.lal.na sval,fasc:odd.stop.lal:bruš.stena
5t87a.6↔ Pl.rekonš.s lok.lal.na sval,fasc:odd.stop.lal:ing,gen,gl.obl.
5t87a.7↔ Pl.rekonš.s lok.lal.na sval,fasc:odd.stop.lal:steh,kol.
5t87a.8↔ Pl.rekonš.s lok.lal.na sval,fasc:odd.stop.laloka:predkol
5t87a.9↔ Pl.rekonš.s lok.lal.na sval.a fasc:odd.stop.lal:noha
5t87a.x↔ Pl.rekonš.s lok.lal.na sval,fasc:odd.stopky laloka:ost.
5t87x.0↔ Iné plast.rekonš.s lok.lal.na sval.a fasc:hl,krk
5t87x.1↔ Iné pl.rekonš.s lok.lal.na sval,fasc:rameno,axila
5t87x.2↔ Iné pl.rekonš.s lokál.lal.na sval,fasc:ram,laket'
5t87x.3↔ Iné pl.rekonš.s lok.lal.na sval,fasc:predlaktie
5t87x.4 Iné pl.rekonš.s lok.lal.na sval,fasc:hr.stena,chrb.
5t87x.5 Iné pl.rekonš.s lok.lalokom na sval,fasc:bruš.stena
5t87x.6 Iné pl.rekonš.s lok.lal.na sval,fasc:inguin,gen,gl.obl.
5t87x.7↔ Iné pl.rekonš.s lok.lal.na sval,fasc:steh,kol.
5t87x.8↔ Iné pl.rekonš.s lok.lal.na sval,fasc:predk.
5t87x.9↔ Iné pl.rekonš.s lok.lal.na sval,fasc:noha
5t87x.x Iné pl.rekonš.s lok.lal.na sval,fasc:ostatné
5t880.0↔ Odobr.fasciokut.lal.svalu,šľ.a fasc.s mikrovask.anastm:hl,krk
5t880.1↔ Odobr.fasciokut.l.svalu,šľ.a fasc.s mikrovask.anast:ram,axi.
5t880.2↔ Odobr.fasciokut.l.sv.,šľ.a fasc.s mikrovask.anast:ram.,laket'
5t880.3↔ Odobr.fasciokut.lal.sv.,šľ.a fasc.s mikrovask.anastm:predl.
5t880.4↔ Odob.fasciok.l.sv.,šľ.a fasc.s mikrovask.anast:hr.sten,chrb.
5t880.5↔ Odobr.fasciok.l.svalu,šľ.a fasc.s mikrovask.anast:bruš.stena
5t880.6↔ Odobr.fasciok.l.sv.,šľ.a fasc.s mikrovas.anast:ing,gen,gl.obl.
5t880.7↔ Odobr.fasc.lal.svalu,šľ.a fasc.s mikrovask.anastm:stehn.,kol.
5t880.8↔ Odobr.fasciok.l.sv.,šľachy a fasc.s mikrovask.anast:predk.
5t880.9↔ Odobr.fasciok.l.svalu,šľ.a fasc.s mikrovask.anast:noha
5t880.x Odobr.fasciok.lalok.svalu,šľ.a fasc.s mikrovask.anast:ost.
5t881.0↔ Odobr.septokut.l.sval,šľ.a fasc.mikrovask.anastm:hlava,krk
5t881.1↔ Odobr.septokut.lal.sval,šľ.a fasc.mikrovask.an:rameno,axi.
5t881.2↔ Odobr.septokut.l.sval,šľ.a fasc.mikrovask.anastm:ram.,laket'
5t881.3↔ Odobr.septokut.lal.sval,šľ.a fasc.mikrovask.anastm:predlakt
5t881.4↔ Odobr.septok.l.sval,šľ.a fasc.mikrovask.anast:hr.stena,chrb.
5t881.5↔ Odobr.septokut.l.sval,šľ.a fas.mikrovask.anastm:bruš.stena
5t881.6↔ Odobr.septok.l.sval,šľ.a fasc.mikrovask.anast:ing,gen,gl.obl.
5t881.7↔ Odobr.septokut.lal.sv.,šľ.a fasc.mikrovask.anastm:steh.,kol.
5t881.8↔ Odobr.septokut.l.sval,šľ.a fasc.mikrovask.anastm:predk.
5t881.9↔ Odobr.septokut.laloka sval,šľ.a f.mikrovask.anast:noha
5t881.x Odobr.septokut.l.sval.šľ.a fascie mikrovask.anastm::ost.
5t882.0↔ Odobr.myokut.l.sval,šľ.a fasc.mikrovask.anastm:hlava,krk
5t882.1↔ Odobr.myokut.l.sval,šľ.a fasc.mikrovask.anast:rameno,axi.
5t882.2↔ Odobr.myokut.l.sval,šľ.a fasc.mikrovask.anastm:ram.,laket'
5t882.3↔ Odobr.myokut.lal.sval,šľ.a fasc.mikrovask.anastm:predlakt
5t882.4↔ Odobr.myokut.l.sval,šľ.a fasc.mikrovask.anast:hr.stena,chrb.
5t882.5↔ Odobr.myokut.l.sval,šľ.a fasc.mikrovask.anastm:bruš.stena
5t882.6↔ Odobr.myokut.l.sval,šľ.a fasc.mikrovask.anast:ing,gen,gl.obl.
5t882.7↔ Odobr.myokut.l.sval,šľ.a fasc.mikrovask.anastm:steh.,koleno
5t882.8↔ Odobr.myokut.l.sval,šľ.a fasc.mikrovask.anastm:predkol.
5t882.9↔ Odobr.myokut.laloka sval,šľ.a f.mikrovask.anast:noha
5t882.x Odobr.myokut.l.sval,šľ.a fasccie mikrovask.anastm::ost.
5t883.0↔ Odobr.osteo-myok/fasciok.l.sv,šľ.a f.mikrovask.anast:hl,krk
5t883.1↔ Odobr.osteo-myok/fasciok.l.sv,šľ.a f.mikrovas.anast:ram,axi.
5t883.2↔ Odobr.osteo-myok/fasciok.l.sv,šľ.a f.mikrovas.anast:ram,lak.
5t883.3↔ Odobr.osteo-myok/fasciok.l.sv,šľ.a f.mikrovask.anast:predl.
5t883.4↔ Od.osteo-myok/fasc.lal.sv,šľ.a f.mikrovas.anast:hr.st,chrb.
5t883.5↔ Odobr.osteo-myok/fascio.l.sv,šľ.a f.mikrov.anast:bruš.st.
5t883.6↔ Odo.osteo-myok/fascio.l.sv,šľ.a f.mikrov.anast:ing,gen,gl.obl
5t883.7↔ Odobr.osteo-myok/fascio.l.sv,šľ.a f.mikrov.anast:steh,kol.
5t883.8↔ Odobr.osteo-myok/fasciok.l.sv,šľ.a f.mikrov.anast:predkol.
5t883.9↔ Odobr.osteo-myok/fasciok.lal.sv,šľ.a f.mikrov.anast:noha
5t883.x Odobr.osteo-myok/fasciok.lal.sv,šľ.a f.mikrovask.anast:ost.
5t884.0↔ Odobr.iného transpl.sv,šľ.a fasc.mikrovask.anast:hl,krk
5t884.1↔ Odobr.i.transpl.sv,šľ.a fasc.mikrovask.anast:rameno,axila
5t884.2↔ Odobr.i.transpl.sv,šľ.a fasc.mikrovask.anast:ram,laket'
5t884.3↔ Odobr.i.transpl.sv,šľ.a fasc.mikrovask.anast:predlakt
5t884.4↔ Odobr.i.transpl.sv,šľ.a fasc.mikrovask.anast:hrud.sten,chrb.
5t884.5↔ Odobr.i.transpl.sv,šľ.a fasc.mikrovask.anast:bruš.stena
5t884.6↔ Odobr.i.transpl.sv,šľ.a fasc.mikrovask.anast:ing,gen,gl.obl.
5t884.7↔ Odobr.i.transpl.sv,šľ.a fasc.mikrovask.anast:stehno,kol.
5t884.8↔ Odobr.i.transpl.sv,šľ.a fasc.mikrovask.anast:predkol.
5t884.9↔ Odobr.iného transpl.sv,šľ.a fasc.mikrovask.anast:noha
5t884.x Odobr.i.transplantátu sv,šľ.a fasc.mikrovask.anast:ost.
5t888.0↔ Tx.osteo-myokut/fasciok.l.sv,šľ.a f.mikrovask.anast:hl,krk
5t888.1↔ Tx.osteo-myok/fasciok.l.sv,šľ.a f.mikrov.anast:rameno,axila
5t888.2↔ Tx.osteo-myok/fasciok.l.sv,šľ.a f.mikrovask.anast:ram,laket'
5t888.3↔ Tx.osteo-myokut/fasciok.l.sv,šľ.a f.mikrovask.anast:predl.
5t888.4↔ Tx.osteo-myok/fasciok.l.sv,šľ.a f.mikrov.anast:hr.st,chrb.
5t888.5↔ Tx.osteo-myokut/fasciok.l.sv,šľ.a f.mikrov.anast:bruš.st.
5t888.6↔ Tx.osteo-myok/fasciok.l.sv,šľ.a f.mikro.anast:ing,gen,gl.obl.
5t888.7↔ Tx.osteo-myok/fasciok.l.sv,šľ.a f.mikrov.anas:steh,kol.
5t888.8↔ Tx.osteo-myokut/fasciok.l.sv,šľ.a f.mikrov.anas:predkol.
5t888.9↔ Tx.osteo-myokut/fasciok.l.sv,šľ.a f.mikrovask.anast:noha
5t888.x↔ Transpl.osteo-myokut/fasciok.l.sv,šľ.a f.mikrovask.anast:ost.
5t891.0↔ Totálna resekcia burzy v obl.hlavy,krku
5t891.1↔ Totálna resekcia burzy v obl.ramena,axily
5t891.2↔ Totálna resekcia burzy v obl.ram,lakťa
5t891.3↔ Totálna resekcia burzy v obl.predlaktia
5t891.4↔ Totálna resekcia burzy v obl.hrud.steny,chrbta
5t891.5↔ Totálna resekcia burzy v obl.bruš.steny
5t891.6↔ Tot.resekcia burzy v inguinin,genit,gluteál.obl.
5t891.7↔ Totálna resekcia burzy v obl.stehna,kolena
5t891.8↔ Totálna resekcia burzy v obl.predkolenia
5t891.9↔ Totálna resekcia burzy v obl.nohy
5t891.x Totálna resekcia burzy:ostatné
5t892.10 Res gang na sv, šľ, fas a burz v oblasti hlavy a krku
5t892.11 Res gang na sv, šľ, fas a burz v oblasti ramena a axily
5t892.12 Res gang na sv, šľ, fas a burz v oblasti ramena a lakťa
5t892.13 Res gang na sv, šľ, fas a burz v oblasti predlaktia
5t892.14 Res gang na sv, šľ, fas a burz v oblasti ruky
5t892.15 Res gang na sv, šľ, fas a burz v oblasti hr steny a chrbta
5t892.16 Res gang na sv, šľ, fas a burz v oblasti brušnej steny
5t892.17 Res gang na sv, šľ, fas a burz v ingu, gen a glut oblasti
5t892.18 Res gang na sv, šľ, fas a burz v oblasti stehna a kolena
5t892.19 Res gang na sv, šľ, fas a burz v oblasti predkolenia
5t892.1a Res gang na sv, šľ, fas a burz v oblasti nohy
5t892.1x Res gang na sv, šľ, fas a burz, ostatné
5t892.20 Res roz gang nad 15 mm na sv, šľ, f a b v ob hlavy a krku
5t892.21 Res roz gang nad 15 mm na sv, šľ, f a b v ob ramena a axily
5t892.22 Res roz gang nad 15 mm na sv, šľ, f a b v ob ramena a lakťa

5t892.23	Res roz gang nad 15 mm na sv, šľ, f a b v ob predlaktia
5t892.24	Res roz gang nad 15 mm na sv, šľ, f a b v ob ruky
5t892.25	Res roz gang nad 15 mm na sv, šľ, f a b v ob hr st a chrbta
5t892.26	Res roz gang nad 15 mm na sv, šľ, f a b v ob brušnej steny
5t892.27	Res roz gang nad 15 mm na sv, šľ, f a b v ing, gen a glut ob
5t892.28	Res roz gang nad 15 mm na sv, šľ, f a b v ob stehna a kolena
5t892.29	Res roz gang nad 15 mm na sv, šľ, f a b v ob predkolenia
5t892.2a	Res roz gang nad 15 mm na sv, šľ, f a b v ob nohy
5t892.2x	Res roz gang nad 15 mm na sv, šľ, f a b, ostatné
5t892.30	Res rec gang na sv, šľ, fas a burz v ob hlavy a krku
5t892.31	Res rec gang na sv, šľ, fas a burz v ob ramena a axily
5t892.32	Res rec gang na sv, šľ, fas a burz v ob ramena a lakťa
5t892.33	Res rec gang na sv, šľ, fas a burz v ob predlaktia
5t892.34	Res rec gang na sv, šľ, fas a burz v ob ruky
5t892.35	Res rec gang na sv, šľ, fas a burz v ob hr steny a chrbta
5t892.36	Res rec gang na sv, šľ, fas a burz v ob brušnej steny
5t892.37	Res rec gang na sv, šľ, fas a burz v ing, gen a glu ob
5t892.38	Res rec gang na sv, šľ, fas a burz v ob stehna a kolena
5t892.39	Res rec gang na sv, šľ, fas a burz v ob predkolenia
5t892.3a	Res rec gang na sv, šľ, fas a burz v ob nohy
5t892.3x	Res rec gang na sv, šľ, fas a burz, ostatné
5t893.0↔	Perkut.deštrukcia mäkk.č.pomoc.termoabl:hlava,krk
5t893.1↔	Perkut.deštrukcia mäkk.č.pomoc.termoabl:rameno,axila
5t893.2↔	Perkut.deštrukcia mäkk.č.pomoc.termoabl:ram,lakeť
5t893.3↔	Perkut.deštrukcia mäkk.č.pomoc.termoabl:predlaktie
5t893.4↔	Perkut.deštrukcia mäkk.č.pomoc.termoabl:hr.sten,chrb.
5t893.5↔	Perkut.deštrukcia mäkk.č.pomoc.termoabl:br.stena
5t893.6↔	Perkut.deštrukcia mäkk.č.pomoc.termoabl:ing,gen,gl.obl.
5t893.7↔	Perkut.deštrukcia mäkk.č.pomoc.termoabl:steh,kol.
5t893.8↔	Perkut.deštrukcia mäkk.č.pomoc.termoabl:predk.
5t893.9↔	Perkut.deštrukcia mäkkých častí pom.termoabl:noha
5t893.x	Perkutánna deštrukcia mäkk.č.pomoc.termoabl:ost.
5t89x.0↔	Ostatné iné OP na sval,šľachách,fasciách,burz:hlava,krk
5t89x.1↔	Ostatné iné OP na sval,šľachách,fasciách,burz:rameno,axila
5t89x.2↔	Ostatné iné OP na sval,šľachách,fasciách,burz:ram,lakeť
5t89x.3↔	Ostatné iné OP na sval,šľachách,fasciách,burz:predlakt
5t89x.4	Ost. iné OP na sval,šľachách,fasciách,burz:hr.sten,chrb.
5t89x.5	Ostatné iné OP na sval,šľachách,fasciách,burz:bruš.stena
5t89x.6	Ost. iné OP na sval,šľachách,fasciách,burz:ing,ge,gl.obl.
5t89x.7↔	Ostatné iné OP na sval,šľachách,fasciách,burz:steh,kol.
5t89x.8↔	Ostatné iné OP na sval,šľachách,fasciách,burz:predkolenie
5t89x.9↔	Ostatné iné OP na sval,šľachách,fasciách,burz:noha
5t89x.x	Ostatné iné OP na sval,šľachách,fasciách,burz:ostatné
5t900↔	Replantácia v oblasti nad lakťom
5t901↔	Replantácia v oblasti lakťa
5t902↔	Replantácia v oblasti predlaktia
5t903↔	Replantácia v oblasti zápästia
5t904↔	Replantácia v oblasti strednej časti ruky
5t905↔	Replantácia palca ruky
5t906↔	Replantácia v oblasti prstov ruky
5t90x↔	Replantácia v oblasti HK, ostatné
5t910↔	Replantácia v oblasti stehna
5t911↔	Replantácia v oblasti kolena
5t912↔	Replantácia v oblasti predkolenia
5t913↔	Replantácia v oblasti členka
5t914↔	Replantácia v oblasti stredu šlapy
5t915↔	Replantácia prstu nohy
5t91x↔	Replantácia v oblasti DK,ostatné
5t920↔	Amputácia intertorakoskapulárna
5t921↔	Exartikulácia v ramennom kĺbe
5t922↔	Amputácia v oblasti ramena
5t923↔	Exartikulácia v lakťovom kĺbe
5t924↔	Amputácia v oblasti predlaktia
5t92x↔	Amputácia a exartikulácia hornej končatiny, ostatné
5t930↔	Exartikulácia v oblasti zápästia
5t931↔	Amputácia v oblasti zápästia
5t932↔	Amputácia v oblasti stredu ruky
5t933↔	Amputácia prsta ruky
5t934↔	Amputácia prsta s kožnou alebo svalovou plastikou
5t935↔	Exartikulácia prsta ruky
5t936↔	Exartikulácia prsta ruky s kožnou/svalovou plastikou
5t937↔	Egalizácia ruky resekciou 5.lúča
5t938↔	Egalizácia ruky resekciou 2.lúča
5t939↔	Egalizácia ruky resekciou 3. a 4.lúča
5t93a↔	Amputácia transmetakarpálne
5t93x↔	Amputácia a exartikulácia ruky, ostatné
5t940↔	Hemipelvektómia
5t941↔	Nekompletná hemipelvektómia
5t942↔	Exartikulácia v bedrovom kĺbe
5t943↔	Amputácia v oblasti stehna
5t944↔	Amputácia v oblasti proximálneho stehna
5t945↔	Amputácia v oblasti stredného a distálneho stehna
5t946↔	Amputácia v oblasti kolena
5t947↔	Exartikulácia kolena
5t948↔	Amputácia v oblasti predkolenia
5t949↔	Amputácia v oblasti proximálneho predkolenia
5t94a↔	Amputácia v oblasti stredného predkolenia
5t94x↔	Amputácia a exartikulácia v obl.DK,ost.
5t950↔	Amputácia v oblasti distál.predkolenia podľa Syme
5t951↔	Amputácia v oblasti chodidla
5t952↔	Amputácia v oblasti chodidla podľa Spitzy
5t953↔	Amputácia v oblasti chodidla podľa Pirogoff
5t954↔	Amputácia v oblasti chodidla podľa Chopart
5t955↔	Amputácia v oblasti stredu chodidla podľa Lisfranc
5t956↔	Amputácia transmetatarsálne
5t957↔	Amputácia prstov nohy
5t958↔	Amputácia lúčov
5t95x↔	Amputácia a exartikulácia chodidla, ostatné
5t960↔	Revízia amputačnej oblasti ramenného kĺbu a ramena
5t961↔	Revízia amputačnej oblasti predlaktia
5t962↔	Revízia amputačnej oblasti ruky
5t963↔	Revízia amputačnej oblasti stehna
5t964↔	Revízia amputačnej oblasti predkolenia
5t965↔	Revízia amputačnej oblasti chodidla
5t96x	Revízia amputačnej oblasti, ostatné
5t970↔	OP pri vrodených anomáliách chodidla
5t971	Odd.Siamských dvojčiat pri vrod.anom.pohyb.aparátu
5t97x	OP pri iných vrod.anomáliách pohyb.aparátu,ost.
5t990	Borggreveplastika na pohybovom aparáte
5t991	Debridement mäkk.č.pohyb.aparátu, viacvrstvový
5t992	Implantácia OSM pri OP na mäkk.tk.pohyb.aparátu
5t993	Implantácia konektora na endo-exo-protézu pohyb.aparátu
5t994.2↔	Viaczákr.OP stredu ruky,prst v 1sed:2lúč.str.ruky/2lúč.prst.ru
5t994.3↔	Viaczákr.OP stredu ruky,prst v 1sed:3lúč.str.ruky/3lúč.prst.ru
5t994.4↔	Viaczákr.OP str.ruky,prst v 1sed:4lúč.str.ruky/4lúč.prst.ru.
5t994.5↔	Viaczákr.OP str.ruky,prst v 1sed:5lúč.stredu r./5lúč.prst ru.
5t994.6↔	Viacz.OP str.ruky a prst v 1sedení:6 a viac lúč.str.r./ lúč.prst.r.
5t995.2↔	Viacz.OP stred.chodid,prst.n.v 1sed:2lúč.str-nož/2lúč.prst.no.
5t995.3↔	Viacz.OP stred.chodid, prst.no.v 1sed:3lúč.str-nož/3lúč.prst.n.
5t995.4↔	Viacz.OP str.chodid, prst.n.v 1sed:4lúč.str-nož/4lúč.prst.nohy
5t995.5↔	Viacz.OP str.chodid, prst.n.v 1sed:5lúč.str-nož/5lúč.prst.n.
5t995.6↔	Viacz.OP str.chod,prst.n.v 1sed:6 a viac lúč.str-nož/lúč.prst.n.
5u110.0↔	Excízia ihlou označenej lézie prsníka:1lézia
5u110.1↔	Excízia ihlou označenej lézie prsníka:viacpočet.lézia
5u111.1	Excízia nádoru prsníka
5u112↔	Lumpektómia
5u113↔	Kvadrantektómia
5u114↔	Mikroduktektómia prsníka
5u115.0↔	Operácia gynekomastie bez liposukcie
5u115.1↔	Operácia gynekomastie s liposukciou
5u121↔	Simplexná mastektómia bez axilár.lymfadenektómie
5u122	Parciálna mastektómia s disekciou lymfatických uzlín
5u123.01	Radikálna mastektómia bez resekcie mm.pectorales
5u123.02	Radikálna mastektómia s resekciou mm.pectorales
5u123.1	Madenova mastektómia s disekciou axilárnych LU
5u123.2	Resekcia lokálnej recidívy karcinómu prsníka
5u123.x	Radikálna mastektómia:ostat.
5u124.0	Subkutánna mastektómia
5u124.1	Subkutánna mastektómia s excíziou mammily
5u191↔	Radikálna exstirpácia hemangiómu prsníka

5u210.1↔	Korekcia asymetrie prsníka vložením implantátu
5u210.2↔	Korekcia asymetrie prsníka vložením implantát-expandéru
5u210.3↔	Korekcia asymetrie prsníka redukčnou mamoplastikou
5u210.4↔	Kor.asymetrie prsníka redukč.mamoplastikou a impl.
5u210.7↔	Korekcia asymetrie prsníka aplikáciou autológneho tuku
5u211.1↔	Rekonštr.prsníka s použitím protetického materiálu
5u211.2↔	Rekonštr.prsníka s použ.protet.mat:implantát-expandér
5u211.3↔	Rekonštrukcia prsníka muskulokutánnym lalokom
5u211.4↔	Rek.prsníka musk-kut.lal.m.latissimus dorsi a protet.mat.
5u211.5↔	Rek.prsníka musk-kut.lal.m.rectus abdominis a protet.mat.
5u211.7↔	Rekonštr.prsníka aplik.autológ.tuku a exter.expanz.systému
5u211.x↔	Rekonštr.prsníka i.musk-kut.lal.a protetickým mat.
5u212.1↔	Rekonštr.prsníka aplik.autológ.tuku/kmeň.buniek
5u212.2↔	Rekonštr.prsníka aplik.kyseliny hyalurónovej (macrolane)
5u213.1↔	Rekonštrukcia prsníka s použitím kožného transplantátu
5u213.2↔	Rekonštrukcia prsníka miestnymi lalokmi
5u213.3↔	Rek.prsníka s pou.miestnej lalok.plast.a kož.transplantátu
5u213.4↔	Rekonštr.prsníka s použitím štepu/lalokovej plastiky
5u213.5↔	Rekonštr.prsníka mikrochir.prenosom z iných lokalít tela
5u214.1↔	Redukč.mamoplastika pre hypertrof.ľahk.a stred.závaž.st.
5u214.2↔	Redukčná mamoplastika s transplantáciou areoly
5u215↔	Vloženie implant-expanderu po ablácii prsníka pre karcinóm
5u216.1↔	Zväčšenie prsníka vložením implantátu
5u216.7	Zväčšenie prsníka aplikáciou autológneho tuku
5u217.0↔	Mastopexia
5u217.1↔	Mastopexia s vložením prsníkových implantátov
5u220.1↔	Výmena protetického implantátu prsníka
5u220.2↔	Výmena expandér-implantátu prsníka
5u220.3↔	Výmena expandér-implantátu za implantát prsníka
5u221.0↔	Odstránenie protet.mat.z prsníka s parciál.kapsulektómiou
5u221.1↔	Odstr.protetického mat.z prsníka s totál.kapsulektómiou
5u222.0↔	Revíz.periprotet.kaps.prsníka pre kontraktúru s kapsulotóm
5u222.1↔	Rev.periprot.kaps.prsn.pre kontr.s parc.kapsulektómiou
5u222.2↔	Rev.periprot.kaps.prsn.pre kontr.s parc.kap.,neolok.impl.
5u222.3↔	Rev.periprot.kaps.prsn.pre kontr.s parc.kap.,vým.,neo.impl.
5u222.4↔	Rev.periprot.kaps.prsn.pre kontrakt.s totál.kapsulektómiou
5u222.5↔	Rev.periprot.kaps.prsn.pre kontr.s tot.kapsul.a neolok.impl.
5u222.6↔	Rev.periprot.kaps.prsn.pre kontr.s tot.kapsul.,vým.neolok.im.
5u223.1↔	Revízia implantátu prsníka s výmenou
5u223.2↔	Revízia implantátu prsníka s odstránením
5u224↔	Operačná revízia periprotetickej kapsuly prsníka
5u230.1↔	Rekonštr.mamily a/al.areoly s použ.kožného transplantátu
5u230.2↔	Rekonštr.mamily a/al.areoly s použ.miestnej lalok.plastiky
5u921↔	Excízia mamily alebo areoly
5u923↔	Everzia mamily
5v140.0	Radik.a rozs.odstr.ch.tk.na k.a podk.bez prim.uz.rany:pery
5v141.0	R.a roz.odst.ch.tk.na ko.a podk:b.prim.uz.ra:hist.kontr:pera
5v141.4	R.a roz.odstr.ch.tk.na ko.a podk:b.pr.uz.ra:hist.kontr:i.č.hl.
5v141.5	Rad.a rozs.odst.ch.tk.na ko.a podk:b.pr.uz.ra:hist.kontr:krk
5v141.6↔	R.a roz.ods.ch.tk.na ko.a podk:b.pr.uz.ra:his.kontr:ram,axila
5v141.7↔	R.a roz.ods.ch.tk.ko.a podk:b.pr.uz.ra:hist.kont:ram,lakeť
5v141.8↔	R.a roz.odst.ch.tk.ko.a podk:b.prim.uz.ra:hi.kon:predlaktie
5v141.9↔	Rad.a rozs.odst.chor.tk.ko.a podk:b.prim.uz.ra:hist.kont:ruka
5v141.a	R.a roz.ods.ch.tk.ko.a podk:b.pr.uz.ra:hi.kon:hrud.st,chrbát
5v141.b	Rad.a rozs.odst.ch.tk-ko.a podk:b.pr.uz.ra:his.kon:bruš.o
5v141.c	Rad.a rozs.odst.ch.tk.ko.a podk:b.pri.uz.ra:his.kon:ing,genit.o
5v141.d	R.a rozs.odst.ch.tk.na ko.a podk:b.pri.uz.ra:his.kon:glut.o
5v141.e↔	R.a roz.ods.ch.tk.ko.a podk:b.pr.uz.ra:hist.kontr:stehno,kol
5v141.f↔	R.a roz.ods.ch.tk.ko.a podk:b.pr.uz.ra:his.kon:predkol
5v141.g↔	R.a rozs.ods.ch.tk.na ko.a podk:b.pr.uz.ra:his.kon:chodidlo
5v141.x	R.a roz.ods.ch.tk.na ko.a podk:b.prim.uzav.ra:hist.kontr:ost.
5v142.0	Radikál.a rozs.odst.chor.tk.na k.a podkož.s prim.uzav.ran:pery
5v143.0	Rad.a rozs.odst.ch.tk.na k.a podk:prim.uz.rany:hist.kont:pera
5v143.4	R.a roz.ods.chor.tk.koži a podk:prim.uz.ra:hist.kont:i.č.hlavy
5v143.5	Rad.a rozs.ods.ch.tk.na k.a podk:prim.uzav.ra:hist.kontr:krk
5v143.6↔	R.a rozs.ods.chor.tk.na ko.a podk:pri.uz.r:hist.kontr:ram,axila
5v143.7↔	Rad.a roz.ods.ch.tk.na k.a podk:prim.uz.r:his.kont:ram,lakeť
5v143.8↔	R.a roz.ods.ch.tk.na ko.a podk:pri.uz.ra:hi.kont:predlaktie
5v143.9↔	Rad.a rozs.odstr.chor.tk.na ko a podk:pri.uz.ra:hist.kontr:ruka
5v143.a	R.a roz.ods.ch.tk.na k.a podk:prim.uz.r:hist.kontr:hr.st.,chrb
5v143.b	Rad.a rozs.odst.chor.tk.na k.a podk:prim.uz.ra:hist.kon:bruš.o
5v143.c	R.a rozs.ods.ch.tk.na k.a podk:prim.uz.r:hist.kontr:ing,genit.o
5v143.d	Rad.a rozs.ods.ch.tk.na ko.a podk:pri.uz.rany:hist.kontr:glut.o
5v143.e↔	Rad.a rozs.ods.ch.tk.na k.a podk:pri.uz.r:hist.kontr:stehn,kol
5v143.f↔	R.a rozs.ods.ch.tk.na k.a podkož:pri.uz.rany:hist.kont:predkol
5v143.g↔	Rad.a rozs.ods.chor.tk.koži a podk:prim.uz.ra:hist.kontr:noha
5v144.0	Rad.a rozs.odstr.ch.t.na k.a podk.s transplant/transpoz:pery
5v144.4	Radik.a rozs.odstr.ch.t.na k.a podk.s tx/transpoz:o.č.hlavy
5v144.5	Rad.a rozs.odstr.chor.tk.na koži a podk.s tx/transpoz:krk
5v144.6↔	Rad.a rozs.odstr.ch.t.na k.a podk.s tx/transpoz:ram,axila
5v144.7↔	Radik.a rozs.odstr.ch.t.na k.a podk.s tx/transpoz:ram,lak.
5v144.8↔	Rad.a rozs.odstr.chor.tk.na k.a podkož.s tx/transpoz:predlak
5v144.9↔	Radik.a rozs.odstr.chor.tk.na koži a podk.s tx/transpoz:ruka
5v144.a	Rad.a rozs.odstr.ch.t.na k.a podk.s tx/transpoz:hrud.st.,chrb
5v144.b	Rad.a rozs.odstr.ch.t.na koži a podk.s tx/transpoz:bruš.obl.
5v144.c	Rad.a rozs.odstr.ch.t.na k.a podk.s tx/transpoz:inguin,genit.o
5v144.d	Rad.a rozs.odstr.ch.t.na k.a podk.s tx/transpoz:glut.obl.
5v144.e↔	Radik.a rozs.ods.chor.tk.na koži a podk.s tx/trp:stehno,kol
5v144.f↔	Radik.a rozs.odstr.chor.tk.na k.a podk.s tx/transpoz:predkol.
5v144.g↔	Rad.a rozs.odstr.ch.t.na koži a podk.s tx/transpoz:noha
5v144.x↔	Radik.a rozs.odstr.ch.t.na koži a podk.s tx/transpozíciou:ost.
5v145.0	R.a rozs.ods.ch.tk.k.a podk.transpl/transpoz,mikrogr.chi:pera
5v145.4	Rad.a rozs.ods.ch.tk.k.a podk.tx/transpoz,mikrogr.ch:i.č.hlavy
5v145.5	Rad.a rozs.ods.ch.tk.koži a podk.tx/transpoz,mikrogr.chir:krk
5v145.6↔	R.a rozs.ods.ch.tk.k.a podk.tx/transpoz,mikrog.chir:ram,axila
5v145.7↔	R.a rozs.ods.ch.tk.k.a podk.tx/transpoz,mikrograf.chir:ram,lak
5v145.8↔	R.a roz.ods.ch.tk.ko.a podk.transpl/transpo,mikr.ch:predlak
5v145.9↔	Rad.a rozs.ods.ch.tk.k.a podk:tx/transpoz,mikrogr.chir:ruka
5v145.a	Rad.a rozs.ods.ch.tk.k.a podk.tx/transpoz,mik.chir:hrud.st,chr
5v145.b	Rad.a roz.ods.ch.tk.k.a podk.tx/transpo,mikrogr.chi:bruš.o
5v145.c	Rad.a rozs.ods.ch.tk.k.a podk.tx/transpoz,mikrog.ch:ingv,genit
5v145.d	Rad.a rozs.ods.ch.tk.kože a podk.tx/transpoz,mikrog.chi:glut.o
5v145.e↔	Rad.a roz.ods.ch.tk.k.a podk.tx/transpoz,mikrog.chi:stehn,kol
5v145.f↔	Rad.a rozs.ods.ch.tk.k.a podk.tx/transpoz,mikrogr.chi:predkol
5v145.g↔	Rad.a rozs.ods.ch.tk.k.a podk.tx/transpoz,mikrogr.chir:noha
5v145.x↔	Rad.a rozs.ods.ch.tk.kože a podk.tx/transpoz,mikrogr.chir:ost
5v146.0	Radikál.a rozsiahle odstr.ch.tk.potných žliaz:pery
5v171↔	Incízia a drenáž na nechtoch
5v173↔	Steh na nechtovom lôžku
5v177↔	Transplantácia nechtového lôžka
5v178↔	Implantácia umelého nechta
5v179↔	Plastika nechta
5v191	Excízia (operačné odstránenie) sinus pilonidalis
5v192	Plastická rekonštrukcia sinus pilonidalis
5v193	Operačné odstránenie sinus pilonidalis, ostatné
5v210.0	Voľná tx.kože od darcu:čiast.dermoepidermálny štep:pery
5v210.4	Voľ.tx.kože od darcu:čiast.dermoepider.štep:ost.č.hlavy
5v210.5	Voľ.transplant.kože od darcu:čiastoč.dermoepiderm.štep:krk
5v210.6↔	Voľ.tx.kože od darcu:čiastoč.dermoepider.štep:rameno,axila
5v210.7↔	Voľ.tx.kože od darcu:čiast.dermoepid.štep:ram,lakeť
5v210.8↔	Voľ.tx.kože od darcu:čiastoč.dermoepiderm.štep:predlaktie
5v210.9↔	Voľ.transpl.kože od darcu:čiast.dermoepiderm.štep:ruka
5v210.a	Voľ.tx.kože od darcu:čiast.dermoepid.štep:hrud.st,chrbát
5v210.b	Voľ.tx.kože od darcu:čiast.dermoepiderm.štep:bruš.obl
5v210.c	Voľná tx.kože od darcu:čiast.dermoepid.štep:inguin,genit.o
5v210.d	Voľná tx.kože od darcu:čiast.dermoepid.štep:glut.obl
5v210.e↔	Voľ.tx.kože od darcu:čiast.dermoepiderm.štep:stehno,kol.
5v210.f↔	Voľ.tx.kože od darcu:čiast.dermoepider.štep:predkol
5v210.g↔	Voľná tx.kože od darcu:čiastoč.dermoepiderm.štep:noha
5v210.x↔	Voľná transplant.kože od darcu:čiastoč.dermoepider.štep:ost
5v211.0	Voľná tx.kože od darcu:komplet.dermoepiderm.štep:pery
5v211.4	Voľ.tx.kože od darcu:kompl.dermoepiderm.štep:ost.č.hlavy
5v211.5	Voľ.tx.kože od darcu:kompl.dermoepiderm.štep:krk
5v211.6↔	Voľ.tx.kože od darcu:komplet.dermoepid.štep:rameno,axila
5v211.7↔	Voľ.tx.kože od darcu:kompl.dermoepider.štep:ram.,lakeť
5v211.8↔	Voľ.tx.kože od darcu:komplet.dermoepid.štep:predlaktie
5v211.9↔	Voľ.tx.kože od darcu:kompl.dermoepidermálny štep:ruka
5v211.a	Voľ.tx.kože od darcu:kompl.dermoepid.štep:hrud.st.,chrbát
5v211.b	Voľ.tx.kože od darcu:komplet.dermoepiderm.štep:bruš.obl.
5v211.c	Voľ.tx.kože od darcu:kompl.dermoepid.štep:inguin,genit.o.

5v211.d	Voľ.transplant.kože od darcu:kompl.dermepid.štep:glut.obl
5v211.e↔	Voľ.tx.kože od darcu:kompl.dermoepid.štep:stehno,koleno
5v211.f↔	Voľná tx.kože od darcu:kompl.dermoepid.štep:predkol
5v211.g↔	Voľ.transpl.kože od darcu:kompl.dermoepiderm.štep:noha
5v211.x	Voľ.transpl.kože od darcu:kompl.dermoepiderm.štep:ost
5v212.0	Voľ.transpl.kože od darcu:kompozit.(viactkaniv) štep:pery
5v212.4	Voľ.tx.kože od darcu:kompozit.(viactk)štep:ost č.hlavy
5v212.5	Voľ.tx.kože od darcu:kompozitný(viactkaniv)štep:krk
5v212.6↔	Voľ.tx.kože od darcu:kompoz(viactkaniv)štep:rameno,axila
5v212.7↔	Voľ.tx.kože od darcu:kompozit.(viactkaniv)štep:ram,lakeť
5v212.8↔	Voľ.tx.kože od darcu:kompoz.(viactkaniv)štep:predlaktie
5v212.9↔	Voľ.tx.kože od darcu:kompozit.(viactkaniv)štep:ruka
5v212.a	Voľ.tx.kože od darcu:kompozit.(viactkan)štep:hrud.st,chrbát
5v212.b	Voľ.tx.kože od darcu:kompozit.(viactkaniv).štep:bruš.obl.
5v212.c	Voľ.tx.kože od darcu:kompoz.(viactkaniv)štep:inguin,genit.o
5v212.d	Voľ.tx.kože od darcu:kompozit.(viactkaniv).štep:glut.obl.
5v212.e↔	Voľ.tx.kože od darcu:kompozit.(viactkaniv)štep:stehno,koleno
5v212.f↔	Voľ.tx.kože od darcu:kompozit.(viactkaniv)štep:predkol
5v212.g↔	Voľ.tx.kože od darcu:kompozit.(viactkaniv)štep:noha
5v212.x	Voľná tx.kože od darcu:kompozit.(viactkaniv)štep:ost.
5v21x.x	Voľná transplantácia kože od darcu:ostatné
5v220.0	Voľ.tx.kože u príjemcu:čias.dermoepid.štep,malá pl:pery
5v220.4	Voľ.tx.kože u príjem:čiast.dermoepid.štep,malá pl:ost.č.hlavy
5v220.5	Voľ.tx.kože,príjemca:čiast.dermoepid.štep,malá pl:krk
5v220.6↔	Voľ.tx.kože,príjemca:čiast.dermoepid.štep,malá pl:ram,axil
5v220.7↔	Voľ.tx.kože,príjemca:čiast.dermoepi.štep,malá pl:ram,lakeť
5v220.8↔	Voľ.tx.kože,príjemca:čiast.dermoepid.štep,malá pl:predlakt
5v220.9↔	Voľ.tx.kože,príjemca:čiast.dermoepider.štep,malá pl:ruka
5v220.a	Voľ.tx.k,príjemca:čias.dermoepid.štep,malá.pl:hrud.st.,chrb
5v220.b	Voľ.tx.kože,príjemca:čiast.dermoepid.štep,malápl:bruš.obl.
5v220.c	Voľ.tx.kože,príjemca:čias.dermoepid.štep,malá pl:ingv,genit.
5v220.d	Voľ.tx.kože,príjemca:čiast.dermoepi.štep,malá pl:glut.obl.
5v220.e↔	Voľ.tx.kože,príjemca:čiast.dermoepi.štep,malá pl:stehno,kol
5v220.f↔	Voľ.tx.kože,príjemca:čias.dermoep.štep,malá pl:predkol
5v220.g↔	Voľ.tx.kože,príjemca:čiast.dermoepi.štep,malá pl:noha
5v220.x↔	Voľ.tx.kože,príjemca:čias.dermoepid.štep,malá plocha:ost.
5v221.0	Voľ.tx.kože,príjem:čiast.dermoepi.štep-granul.k,malá pl:pery
5v221.4	V.tx.kože,príjem:čiast.dermoepi.štep-gran.k,malá pl:ost.č.hl
5v221.5	V.tx.kože,príjem:čiast.dermoepi.štep-granul.koži,malá pl:krk
5v221.6↔	V.tx.kože,príjemca:čias.dermoep.štep-gran.k,malá pl:ram,axi
5v221.7↔	V.tx.kože,príjem:čias.dermoep.štep-granul.k,malá pl:ram,lak.
5v221.8↔	Voľ.tx.k,príjem:čiast.dermoepi.štep- gran.k,malá pl:predlakt
5v221.9↔	V.tx.kože,príjem:čiast.dermoepid.štep-granul.k,malá pl:ruka
5v221.a	V.tx.kože,príjem:čias.dermoep.štep-gran.k,malá pl:hr.st,chrb
5v221.b	Voľ.tx.kože,príjem:čias.dermoepid.štep-gran.k,malá pl:bruš.o
5v221.c	Voľ.tx.kože,príjem:čiast.dermoep.štep-gran.k,ma.pl:ing,gen.o
5v221.d	Voľ.tx.kože,príjem:čias.dermoep.štep-gran.koži,malá pl:glut.o
5v221.e↔	Voľ.tx.kože,príjem:čias.dermoep.štep-granul.k,ma.pl:steh,kol
5v221.f↔	V.tx.kože,príjemca:čiast.dermoepi.štep-gran.k,ma.pl:predkol
5v221.g↔	V.tx.kože,príjem:čiast.dermoepid.štep-gran.k,mal.pl:noha
5v221.x↔	V.tx.kože,príjemca:čias.dermoepid.štep-granul.k,malá pl:ost.
5v222.0	Voľ.tx.kože,príjemca:kompl.dermoepi.štep,malá pl:pery
5v222.4	V.tx.kože,príjemca:kompl.dermoepid.štep,malá pl:ost.č.hlavy
5v222.5	Voľ.tx.kože,príjemca:kompl.dermoepid.štep,malá pl:krk
5v222.6↔	Voľ.tx.kože,príjemca:komp.dermoepid.štep,ma.pl:ram,axila
5v222.7↔	Voľ.tx.kože,príjemca:kompl.dermoepi.štep,malá pl:ram,lak
5v222.8↔	Voľ.tx.kože,príjemca:kompl.dermoepid.št,malá pl:predlakt
5v222.9↔	Voľ.tx.kože,príjemca:kompl.dermoepid.št,malá pl:ruka
5v222.a	V.tx.kože,príjem:kompl.dermoep.št,malá pl:hrud.sten,chrb
5v222.b	Voľ.tx.kože,príjmca:kompl.dermoepid.št,malá pl:bruš.o
5v222.c	Voľ.tx.kože,príjemca:kompl.dermoepi.štep,ma.pl:ingv,genit.o
5v222.d	Voľ.tx.kože,príjemca:kompl.dermoepid.št,malá pl:glut.o.
5v222.e↔	Voľ.tx.kože,príjemca:kompl.dermoepi.št,malá pl:stehno,kol
5v222.f↔	Voľ.tx.kože,príjemca:kompl.dermoepi.št,malá pl:predkol
5v222.g↔	Voľ.tx.kože,príjemca:kompl.dermoepi.štep,malá pl:noha
5v222.x↔	Voľ.tx.kože,príjemca:kompl.dermoepi.štep,malá plocha:ost
5v224.0	Voľ.tx.kože,príjemca:čiast.dermoepid.štep,veľká pl:pery
5v224.4	Voľ.tx.kože,príjemca:čias.dermoepid.štep,veľká pl:ost.č.hlavy
5v224.5	Voľ.tx.kože,príjemca:čiast.dermoepid.štep,veľká pl:krk
5v224.6↔	Voľ.tx.kože,príjemca:čiast.dermoepi.štep,veľká pl:ram,axila
5v224.7↔	Voľ.tx.kože,príjemca:čiat.dermoepid.štep,veľká pl:ram,lakeť
5v224.8↔	V.tx.kože,príjemca:čiast.dermoepid.štep,veľká pl:predlaktie
5v224.9↔	V.tx.kože,príjemca:čiast.dermoepi.štep,veľká plocha:ruka
5v224.a	Voľ.tx.kože,príjem:čiast.dermepid.štep,veľká pl:hrud.st.,chrb
5v224.b	Voľ.tx.kože,príjemca:čiast.dermoepid.štep,veľká pl:bruš.obl.
5v224.c	Voľ.tx.kože,príjemca:čiast.dermoepid.štep,veľ.pl:ingv,gen.o
5v224.d	Voľ.tx.kože,príjemca:čiast.dermoepid.št,veľká pl:glut.obl
5v224.e↔	Voľ.tx.kože,príjemca:čiast.dermoepi.štep,veľká pl:stehn,kol
5v224.f↔	V.tx.kože,príjemca:čiast.dermoepid.štep,veľká pl:predkol
5v224.g↔	Voľ.tx.kože,príjemca:čiast.dermoepiderm.štep,veľká pl:noha
5v224.x↔	Voľ.tx.kože,príjemca:čiast.dermoepider.št,veľká plocha:ost.
5v225.0	V.tx.kože,príjemca:čiats.dermoep.štep-granul.k,veľ.pl:pery
5v225.4	V.tx.kože,príjem:čias.dermoepi.štep-gran.k,veľ.pl:ost.č.hlavy
5v225.5	Voľ.tx.kože,príjemca:čiast.dermoepi.štep-gran.k,veľ.pl:krk
5v225.6↔	Voľ.tx.kože,príjem:čiast.dermoepi.štep-gran.k,veľ.pl:ram,axi
5v225.7↔	V.tx.kože,príjemca:čiast.dermoepi.štep-gran.k,veľ.pl:ram,lak
5v225.8↔	Voľ.tx.k,príjemca:čiast.dermoep.št.-gran.k,veľ.pl:predlakt
5v225.9↔	Voľ.tx.k,príjemca:čiast.dermoep.št.-gran.koži,veľká pl:ruka
5v225.a	V.tx.kože,príjem:čiast.dermoepid.št-gran.k,veľ.pl:hrud.st,chrb
5v225.b	Voľ.tx.kože,príjemca:čiais.dermoepi.št-gran.k,veľ.pl:bruš.o
5v225.c	V.tx.kože,príjemca:čiast.dermoepi.št-gran.k,veľ.pl:ingv,gen.o
5v225.d	V.tx.kože,príjemca:čiast.dermoepid.št-gran.k,veľ.pl:glut.o
5v225.e↔	V.tx.kože,príjemca:čiast.dermoepi.št.-gran.k,veľ.pl:stehn,kol
5v225.f↔	Voľ.tx.kože,príjemca:čiast.dermoepi.št.-gran.k,veľ.pl:predkol
5v225.g↔	Voľ.tx.kože,príjemca:čiast.dermoepi.št-gran.k,veľ.pl:noha
5v225.x↔	V.tx.kože,príjem:čiast.dermoepid.štep-granul.koži,veľ.pl:ost
5v226.0	Voľ.tx.kože,príjemca:kompl.dermoepid.štep,veľká pl:pery
5v226.4	Voľ.tx.kože,príjemca:kompl.dermoepi.št,veľ.pl:ost.č.hlavy
5v226.5	Voľná tx.kože,príjemca:kompl.dermoepi.štep,veľká pl:krk
5v226.6↔	Voľ.tx.kože,príjemca:kompl.dermoepi.št,veľká pl:ram,axi
5v226.7↔	Voľ.tx.kože,príjemca:kompl.dermoepi.št,veľ.pl:ram,lak
5v226.8↔	Voľ.tx.kože,príjemca:kompl.dermoepid.štep,veľ.pl:predlakt
5v226.9↔	Voľ.tx.kože,príjemca:kompl.dermoepiderm.štep,veľ.pl:ruka
5v226.a	V.tx.kože,príjemca:kompl.dermoepi.štep,veľ.pl:hrud.st,chrb
5v226.b	Voľ.tx.kože,príjemca:kompl.dermoepid.štep,veľ.pl:bruš.o
5v226.c	Voľ.tx.kože,príjemca:kompl.dermoepi.štep,veľ.pl:ingv,genit.o
5v226.d	Voľ.tx.kože,príjemca:kompl.dermoepid.štep,veľ.pl:glut.obl.
5v226.e↔	V.tx.kože,príjemca:kompl.dermoepid.štep,veľ.pl:stehn,kol
5v226.f↔	Voľ.tx.kože,príjemca:kompl.dermoepid.štep,veľká pl:predkol
5v226.g↔	Voľ.tx.kože,príjemca:kompl.dermoepid.štep,veľká pl:noha
5v226.x↔	Voľná tx.kože,príjemca:kompl.dermoepid.štep,veľ.plocha:ost
5v22a.0	V.tx.kože,príjemca:náhr.kože kultiv.keratinocyt,malá pl:pery
5v22a.4	Voľ.tx.kože,príjem:náhr.k.kult.keratinoc,malá pl:ost.č.hlavy
5v22a.5	Voľ.tx.kože,príjemca:náhr.kože kult.keratinocyt,malá pl:krk
5v22a.6↔	Voľ.tx.kože,príjem:náhr.k.kult.keratinoc,malá pl:ram,axi
5v22a.7↔	Voľ.tx.kože,príjem:náhr.k.kult.keratinocyt,ma.pl:ram,lak
5v22a.8↔	Voľ.tx.kože,príjem:náhr.k.kult.keratinoc,malá.pl:predlakt
5v22a.9↔	Voľ.tx.kože,príjem:náhr.kože kult.keratinocyt,malá pl:ruka
5v22a.a	Voľ.tx.kože,príjem:náhr.k.kult.keratinoc.,mal.pl:hr.st,chrb
5v22a.b	Voľ.tx.kože,príjem:náhr.k.kult.keratinoc,malá pl:bruš.o
5v22a.c	Voľ.tx.kože,príjem:náhr.k.kult.keratinoc,malá pl:ingv,gen.o
5v22a.d	Voľ.tx.kože,príjemca:náhr.k.kultiv.keratinoc,malá pl:glut.o
5v22a.e↔	Voľ.tx.kože,príjemca:náhr.k.kultiv.keratinoc,ma.pl:stehn,kol
5v22a.f↔	Voľ.tx.kože,príjem:náhr.k.kultiv.keratinoc,malá pl:predkol
5v22a.g↔	Voľ.tx.kože,príjem:náhr.kože kultiv.keratinoc,malá pl:noha
5v22a.x↔	Voľ.tx.kože,príjem:náhr.kože kultiv.keratinocyt,malá pl:ost
5v22b.0	Voľ.tx.kože,príjem:náhr.k.kultiv.keratinocyt,veľká pl:pery
5v22b.4	Voľ.tx.kože,príjem:náhr.k.kultiv.keratinoc,veľká pl:ost.č.hlavy
5v22b.5	V.tx.kože,príjem:náhr.kože kultiv.keratinocyt,veľká pl:krk
5v22b.6↔	Voľ.tx.kože,príjem:náhr.kože kultiv.keratinoc,.veľ.pl:ram,axi
5v22b.7↔	V.tx.kože,príjemca:náhr.k.kultiv.keratinocyt,veľ.pl:ram,lak.
5v22b.8↔	Voľ.tx.kože,príjemca:náhr.k.kultiv.keratinocyt,veľ.pl:predlakt
5v22b.9↔	Voľ.tx.kože,príjem:náhr.kože kultiv.keratinocyt,veľká pl:ruka
5v22b.a	Voľ.tx.kože,príjem:náhr.k.kult.keratinocyt,veľ.pl:hrud.st,chrb
5v22b.b	Voľ.tx.kože,príjem:náhr.k.kultiv.keratinocyt,veľ.pl:bruš.o
5v22b.c	Voľ.tx.kože,príjem:náhr.k.kultiv.keratinoc,veľ.pl:ing,genit.o
5v22b.d	Voľ.tx.kože,príjemca:náhr.k.kult.keratinoc,veľ.pl:glut.obl.
5v22b.e↔	Voľ.tx.kože,príjemca:náhr.kože kultiv.keratin,veľ.pl:stehn,kol
5v22b.f↔	Voľ.tx.kože,príjem:náhr.k.kultiv.keratinoc,veľká pl:predkol
5v22b.g↔	Voľ.transpl.kože,príjem:náhr.kože kultiv.keratinoc,vplo:noha

Fkt UOP4

5v22b.x↔	Voľ.tx.kože,príjemca:náhr.kože kultiv.keratinocyt,veľká pl:ost
5v230.0	Lok.lalok.plast.kože a podk:dilatačná plast,malá plocha:pery
5v230.4	Lokál.lal.plast.kožea podk:dilatač.plast,malá pl:ost.č.hlavy
5v230.5	Lokál.lalok.plast.kože a podk:dilatačná plast,malá pl:krk
5v230.6↔	Lokál.lal.plast.kože a podk:dilatačná plast,malá pl:ram,axila
5v230.7↔	Lok.lalolok.plast.kože a podk:dilatač.plast,malá pl:ram,lakeť
5v230.8↔	Lokál.lalok.plast.kože a podk:dilatačná plast,malá pl:predlakt
5v230.9↔	Lok.lalok.plast.kože a podkož:dilatačná plast,malá pl:ruka
5v230.a	Lok.lalok.plast.kože a podk:dilatač.plast,malá pl:hrud.st,chrb
5v230.b	Lokál.lal.plast.kože a podkožia:dilatačná plast,malá pl:bruš.o.
5v230.c	Lok.lalok.plast.kože a podk:dilatač.plast,mal.pl:ingv,genit.o
5v230.d	Lok.lalok.plast.kože a podk:dilatač.plast,malá pl:gluteál.obl.
5v230.e↔	Lokál.lal.plast.kože a podk:dilatačná plast,malá pl:stehno,kol
5v230.f↔	Lokál.lalok.plast.kože a podk:dilatač.plast,malá pl:predkol
5v230.g↔	Lokál.lalok.plast.kože a podk:dilatač.plast,malá pl:noha
5v230.x↔	Lokál.lalok.plast.kože a podkožia:dilatačná plast,malá pl:ost.
5v231.0	Lokál.lalok.plast.kože a podk:plast.rotovaným lal,malá pl:pery
5v231.4	Lok.lal.plast.kože a podk:plast.rotovan.lal,malá pl:ost.č.hlavy
5v231.5	Lokál.lal.plast.kože a podk:plast.rotovan.lalokom,malá pl:krk
5v231.6↔	Lok.lal.plast.kože a podk:plast.rotovan.lal,malá pl:ram,axila
5v231.7↔	Lokál.lal.plast.kože a podk:plast.rotovan.lal,malá pl:ram,lak
5v231.8↔	Lok.lalok.plast.kože a podk:plast.rotov.lal,malá pl:predlakt
5v231.9↔	Lokál.lalok.plast.kože a podk:plast.rotovan.lal,malá pl:ruka
5v231.a	Lok.lal.plast.kože a podk:plats.rotov.lal,malá pl:hrud.st,chrb
5v231.b	Lok.lal.plast.kože a podk:plast.rotovan.lal,malá pl:bruš.o.
5v231.c	Lok.lal.plast.kože a podk:plast.rotov.lal,malá pl:ingv,genit.o
5v231.d	Lokál.lal.plast.kože a podk:plast.rotovan.lal,malá pl:glut.obl
5v231.e↔	Lok.lalok.plast.kože a podk:plast.rotov.lal,malá pl:stehno,kol
5v231.f↔	Lok.lalok.plast.kože a podk:plast.rotovan.lal,malá pl:predkol
5v231.g↔	Lok.lal.plast.kože a podk:plast.rotovan.lal,malá pl:noha
5v231.x↔	Lokál.lal.plast.kože a podkož:plast.rotovaným lal,malá pl:ost
5v232.0	Lok.lalok.plast.kože a podk:transpozič.plast,malá pl:pery
5v232.4	Lok.lal.plast.kože a podk:transpozič.plast,malá pl:ost.č.hlavy
5v232.5	Lokál.lalok.plast.kože a podk:transpozič plast,malá pl:krk
5v232.6↔	Lok.lalok.plast.kože a podk:transpozič.plast,malá pl:ram,axi
5v232.7↔	Lok.lalok.plast.kože a podk:transpozič.plast,malá pl:ram,lakeť
5v232.8↔	Lok.lalok.plast.kože a podk:transpozič.plast,malá pl:predlakt
5v232.9↔	Lokál.lalok.plast.kože a podk:transpozič.plast,malá pl:ruka
5v232.a	Lok.lal.plast.kože a podk:transpozič.plast,ma.pl:hrud.st,chrb
5v232.b	Lok.lal.plast.kože a podk:transpozič.plast,malá pl:bruš.obl
5v232.c	Lok.lal.plast.kože a podk:transpozič.plast,malá pl:ingv,genit.o
5v232.d	Lok.lalok.plast.kože a podk:transpozič.plast,malá pl:glut.o
5v232.e↔	Lok.lalok.plast.kože a podk:transpozič.plast,malá pl:stehn,kol
5v232.f↔	Lok.lal.plast.kože a podk:transpozič.plast,malá pl:predkol
5v232.g↔	Lok.lal.plast.kože a podk:transpozič.plast,malá pl:noha
5v232.x↔	Lok.lalok.plast.kože a podk:transpozič.plast,malá plocha:ost
5v233.0	Lok.lal.plast.kože.a podk:plast.ostrovčekov.lal,malá pl:pery
5v233.4	Lok.lal.plast.kože a podk:plast.ostrovček.lal,ma.pl:ost.č.hlavy
5v233.5	Lok.lal.plast.kože a podk:plast.ostrovčekov.lal,malá pl:krk
5v233.6↔	Lok.lal.plast.kože a podk:plast.ostrovček.lal,malá pl:ram,axi
5v233.7↔	Lok.lal.plast.kože a podk:plast.ostrovček.lal,malá pl:ram,lak
5v233.8↔	Lok.lal.plast.kože a podk:plast.ostrovček.lal,malá pl:predlakt
5v233.9↔	Lokál.lalok.plast.kože a podk:plast.ostrovček.lal,malá pl:ruka
5v233.a	Lok.lal.plast.k.a podk:plast.ostrovček.lalok,malá pl:hr.st,chrb
5v233.b	Lok.lal.plast.kože a podk:plast.ostrovček.lal,malá pl:bruš.o
5v233.c	Lok.lal.plast.k.a podk:plast.ostrovček.lal,mal.pl:inguin,gen.o
5v233.d	Lok.lal.plast.k.a podk:plast.ostrovček.lal,mal.pl:glut.obl.
5v233.e↔	Lok.lal.plast.k.a podk:plast.ostrovč.lal,mal.pl:steh.a kolen
5v233.f↔	Lokál.lalok.plast.k.a podk:plast.ostrovček.lal,malá pl:predkol
5v233.g↔	Lok.lal.plast.kože a podk:plast.ostrovček.lal,malá pl:noha
5v233.x↔	Lok.lal.plast.kože a podk:plast.ostrovček.lal,malá plocha:ost
5v234.0	Lokál.lalok.plast.kože a podkož:Z-plast,malá plocha:pery
5v234.4	Lok.lal.plast.kože a podk:Z-plast,malá pl:ostat.časti hlavy
5v234.5	Lok.lalok.plast.kože a podkož:Z-plast,malá plocha:krk
5v234.6↔	Lokál.lalok.plast.kože a podkož:Z-plast,malá pl:rameno,axila
5v234.7↔	Lok.lal.plast.kože a podkožia:Z-plast,malá pl:rameno,lakeť
5v234.8↔	Lokál.lalok.plast.kože a podkožia:Z-plast,malá pl:predlaktie
5v234.9↔	Lokál.lalok.plast.kože a podkožia:Z-plastika,malá pl:ruka
5v234.a	Lok.lalok.plast.kože a podk:Z-plast,malá pl:hrud.stena,chrbát
5v234.b	Lokál.lalok.plast.kože a podkož:Z-plastika,malá pl:bruš.o.
5v234.c	Lok.lal.plast.kože a podkož:Z-plast,malá pl:inguin,genit.o
5v234.d	Lokál.lal.plast.kože a podkož:Z-plastika,malá pl:gluteál.obl.
5v234.e↔	Lok.lalok.plast.kože a podkož:Z-plast,malá pl:stehno,koleno
5v234.f↔	Lokál.lalok.plast.kože a podkož:Z-plastika,malá pl:predkol
5v234.g↔	Lokál.lalok.plast.kože a podkožia:Z-plast,malá pl:noha
5v234.x↔	Lokál.lalol.plastika kože a podkožia:Z-plast,malá pl:ost
5v235.0	Lokál.lal.plast.kože a podkož:dilatačná plast,veľká pl:pery
5v235.4	Lokál.lalok.plast.kože a podk:dilatač.plast,veľká pl:ost.č.hlavy
5v235.5	Lokál.lal.plast.kože a podkož:dilatačná plast,veľká pl:krk
5v235.6↔	Lok.lalok.plast.kože a podk:dilatač.plast,veľ.pl:rameno,axila
5v235.7↔	Lokál.lal.plast.kože a podk:dilatač.plast,veľká pl:ram,lak
5v235.8↔	Lok.lalok.plast.koež a podk:dilatač.plast,veľká pl:predlakt
5v235.9↔	Lokál.lalok.plast.kože a podk:dilatač.plast,veľká plocha:ruka
5v235.a	Lok.lalok.plast.kože a podkož:dilatač.plast,veľ.pl:hrud.st,chrb
5v235.b	Lokál.lalok.plast.kože a podk:dilatač.plast,veľká pl:bruš.o.
5v235.c	Lok.lalok.plast.kože a podk:dilatač.plast,veľ.pl:inguin,genit.o
5v235.d	Lok.lal.plast.kože a podk:dilatač.plast,veľká plocha:gluteál.o
5v235.e↔	Lok.lalok.plast.kože a podkož:dilatač.plast,veľká pl:stehn,kol
5v235.f↔	Lokál.lalok.plast.kože a podkož:dilatač.plast,veľká pl:predkol
5v235.g↔	Lok.lalok.plast.kože a podkož:dilatač.plast,veľká pl:noha
5v235.x↔	Lok.lalok.plast.kože a podk:dilatačná plast.veľká plocha:ost
5v236.0	Lokál.lalok.plast.kože a podk:plast.rotovan.lal,veľká pl:pery
5v236.4	Lok.lal.plast.kože a podkož:plast.rotovan.lal,veľ.pl:ost.č.hlavy
5v236.5	Lok.lal.plast.kože a podk:plast.rotovan.lalokom,veľ.pl:krk
5v236.6↔	Lok.lal.plast.kože a podk:plast.rotovan.lal,veľ.pl:ram,axila
5v236.7↔	Lok.lal.plast.kože a podk:plast.rotovan.lal,veľká pl:ram,lak
5v236.8↔	Lok.lalok.plast.kože a podk:plast.rotovan.lal,veľká pl:predlakt
5v236.9↔	Lok.lalok.plast.kože a podk:plast.rotovan.lal,veľká pl:ruka
5v236.a	Lok.lalok.plast.kože a podk:plast.rotov.lal,veľká pl:hr.st,chrb
5v236.b	Lokál.lalok.plast.kože a podk:plast.rotovan.lal,veľká pl:bruš.o
5v236.c	Lok.lalok.plast.kože a podk:plast.rotov.lal,veľ.pl:inguin,gen.o
5v236.d	Lok.lalok.plast.kože a podk:plast.rotovan lal,veľ.pl:glut.obl
5v236.e↔	Lokál.lal.plast.kože a podk:plast.rotovan.lal,veľ.pl:stehn,kol
5v236.f↔	Lok.lal.plast.kože a podk:plast.rotovan.lal,veľ.pl:predkol
5v236.g↔	Lokál.lal.plast.kože a podk:plast.rotovan lal,veľ.pl:noha
5v236.x↔	Lokál.lal.plast.kože a podk:plast.rotovaným lal,veľká pl:ost
5v237.0	Lok.lal.plast.kože a podk:transpozič plast,veľká pl:pery
5v237.4	Lok.lal.plast.kože a podk:transpoz.plast,veľ.pl:ost.č.hlavy
5v237.5	Lok.lal.plast.kože a podk:transpozič.plast,veľ.plocha:krk
5v237.6↔	Lok.lal.plast.kože a podk:transpozič.plast,veľ pl:ram,axila
5v237.7↔	Lok.lal.plast.kože a podk:transpozič.plast,veľ.pl:ram,lakeť
5v237.8↔	Lok.lal.plast.kože a podk:transpozič.plast,veľ.pl:predlakt
5v237.9↔	Lok.lal.plast.kože a podkož:transpozič.plast,veľ.pl:ruka
5v237.a	Lok.lal.plast.k.a podk:transpoz.plast,veľ.pl:hrud.st,chrbát
5v237.b	Lok.lal.plast.kože a podk:transpozič.plast,veľ.pl:bruš.obl
5v237.c	Lok.lal.plast.k.a podkož:transpozič .plast,veľ.pl:ingui,genit.o
5v237.d	Lok.lal.plast.kože a podkož:transpozič.plast,veľ.pl:glut.obl
5v237.e↔	Lok.lal.plast.k.a podkož:transpozič.plast,veľ.pl:stehno,koleno
5v237.f↔	Lok.lal.plast.kože a podkožia:transpozič.plast,veľ.pl:predkol
5v237.g↔	Lok.lal.plast.kože a podk:transpoz.plas,veľ.plocha:noha
5v237.x↔	Lokál.lalok.plast.kože a podk:transpozič.plast,veľká pl:ost
5v238.0	Lok.lal.plast.kože a podk:plast.ostrovček.lal,veľ.pl:pery
5v238.4	Lok.lal.plast.kože a podk:plast.ostrovček.lal,veľ.pl:ost.č.hlavy
5v238.5	Lok.lal.plast.kože a podkož:plast.ostrovček.lal,veľká pl:krk
5v238.6↔	Lok.lal.plast.kože a podk:plast.ostrovček.lal,veľ.pl:ram,axila
5v238.7↔	Lok.lal.plast.kože a podk:plast.ostrovček.lal,veľ.pl:ram,lakeť
5v238.8↔	Lok.lalok.plast.kože a podk:plast.ostrovček.lal,veľ.pl:predlakt
5v238.9↔	Lok.lalok.plast.kože a podk:plast.ostrovček.lal,veľ.pl:ruka
5v238.a	Lok.lal.plast.kože a podk:plats.ostrovček.lal,veľ.pl:hr.st.,chrb
5v238.b	Lokál.lal.plast.kože a podk:plast.ostrovček.lal,veľ.pl:bruš.obl
5v238.c	Lok.lal.plast.kože a podk:plast.ostrov.lal,veľ.pl:inguin,genit.o
5v238.d	Lok.lal.plast.k.a podk:plast.ostrovček.lal,veľ.pl:glute.obl
5v238.e↔	Lok.lal.plast.kože a podk:plast.ostrov.lal,veľ.pl:stehn,kol
5v238.f↔	Lok.lal.plast.kože a podk:plast.ostrovčekov.lal,veľ.pl:predkol
5v238.g↔	Lok.lal.plast.kože a podk:plast.ostrovček.lal,veľ.pl:noha
5v238.x↔	Lokál.lalok.plast.kože a podk:plast.ostrovčekovit.lal,veľ.pl:ost
5v239.0	Lok.lal.plast.kože a podkož:Z-plastika,veľká pl:pery
5v239.4	Lok.lal.plast.kože a podkož:Z-plast,veľ.pl:ost.časti hlavy
5v239.5	Lok.lal.plast.kože a podkož:Z-plast,veľká plocha:krk
5v239.6↔	Lok.lal.plast.kože a podkož:Z-plast,veľ.pl:rameno,axila

5v239.7↔	Lok.lal.plast.kože a podkož:Z-plast,veľ.pl:ram, lakeť
5v239.8↔	Lok.lal.plast.kože a podkož:Z-plast,veľ.pl:predlaktie
5v239.9↔	Lokál.lalok.plast.kože a podkož:Z-plastika,veľ.plocha:ruka
5v239.a	Lok.lal.plast.kože a podkož:Z-plast,veľ.pl:hrud.stena,chrbát
5v239.b	Lok.lal.plast.kože a podkož:Z-plast,veľká pl:bruš.obl.
5v239.c	Lok.lal.plast.kože a podkož:Z-plast,veľ.pl:inguin,genit.o
5v239.d	Lok.lal.plast.kože a podkož:Z-plast,veľká pl:gluteál.obl.
5v239.e↔	Lokál.lal.plast.kože a podkož:Z-plast,veľ.pl:stehno,koleno
5v239.f↔	Lokál.lalok.plast.kože a podkož:Z-plast,veľ.pl:predkolenie
5v239.g↔	Lokál.lalok.plast.kože a podkož:Z-plast,veľ.pl:noha
5v239.x↔	Lokál.lalok.plast.kože a podkož:Z-plast,veľká plocha:ost
5v23a.0	Lok.lal.plast.kože a podkož:W-plast,malá pl:pery
5v23a.4	Lok.lal.plast.kože a podkož:W-plast,malá pl:ost.časti hlavy
5v23a.5	Lok.lal.plast.kože a podkož:W-plast,malá plocha:krk
5v23a.6↔	Lok.lal.plast.kože a podkož:W-plast,malá pl:rameno,axila
5v23a.7↔	Lok.lal.plast.kože a podkož:W-plast,malá pl:rameno,lakeť
5v23a.8↔	Lokál.lalok.plast.kože a podkož:W-plast,malá pl:predlaktie
5v23a.9↔	Lok.lal.plast.kože a podkož:W-plastika,malá plocha:ruka
5v23a.a	Lok.lal.plast.kože a podkož:W-plast,malá pl:hrud.st.,chrbát
5v23a.b	Lokál.lalok.plastika kože a podkož:W-plast,malá pl:bruš.obl.
5v23a.c	Lok.lal.plast.kože a podkož:W-plast,malá pl:inguin,genit.o
5v23a.d	Lokál.lal.plast.kože a podkož:W-plast,malá pl:gluteál.obl.
5v23a.e↔	Lokál.lal.plast.kože a podkož:W-plast,malá pl:stehno,koleno
5v23a.f↔	Lok.lal.plast.kože a podkož:W-plastika,malá pl:predkolenie
5v23a.g↔	Lok.lalok.plastika kože a podkož:W-plast,malá plocha:noha
5v23a.x↔	Lokál.lalok.plast.kože a podkož:W-plast,malá plocha:ost
5v23b.0	Lokál.lalok.plast.kože a podk:W-plast,veľ.pl:pery
5v23b.4	Lok.lal.plast.kože a podkož:W-plast,veľ.pl:ost.časti hlavy
5v23b.5	Lok.lal.plast.kože a podkož:W-plast,veľká plocha:krk
5v23b.6↔	Lok.lal.plast.kože a podkož:W-plast,veľ.pl:rameno,axila
5v23b.7↔	Lok.lal.plast.kože a podkožia:W-plast,veľ.pl:ram,lakeť
5v23b.8↔	Lok.lal.plast.kože a podkož:W-plast,veľ.pl:predlaktie
5v23b.9↔	Lokál.lalok.plast.kože a podkož:W-plastika,veľká pl:ruka
5v23b.a	Lok.lal.plast.kože a podkož:W-plast,veľ.pl:hrud.st.,chrbát
5v23b.b	Lokál.lalok.plast.kože a podkož:W-plast,veľ.pl:bruš.obl.
5v23b.c	Lok.lalok.plast.kože a podkož:W-plast,veľ.pl:inguin,genit.o
5v23b.d	Lok.lal.plast.kože a podkož:W-plast,veľ.pl:gluteál.obl.
5v23b.e↔	Lok.lal.plast.kože a podkož:W-plast,veľ.pl:stehno,koleno
5v23b.f↔	Lok.lal.plast.kože a podkož:W-plast,veľká pl:predkolenie
5v23b.g↔	Lok.lal.plast.kože a podkož:W-plast,veľ.pl:noha/chodidl
5v23b.x↔	Lokál.lalok.plast.kože a podkož:W-plast,veľká plocha:ost
5v23x.x↔	Lokálna laloková plastika kože a podkožia:ostatné
5v240.0	Lal.plast.k a podk,darca:voľný lal.s mikrovaskul.anastom:pery
5v240.4	Lal.plast.k.a podk,darca:voľ.lal.s mikrovask.anast:ost.č.hlavy
5v240.5	Lal.plast.kože a podk,darca:voľ.lal.s mikrovask.anast:krk
5v240.6↔	Lal.plast.k.a podk,darca:voľ.lal.s mikrovas.anast:ram,axila
5v240.7↔	Lal.plast.kože a podk,darca:voľ.lal.s mikrovask.anast:ram,lak
5v240.8↔	Lal.plast.kože a podk,darca:voľ.lal.s mikrovask.anast:predlakt
5v240.9↔	Lalok.plast.kože a podk,darca:voľ.lal.s mikrovask.anast:ruka
5v240.a	Lal.plast.kože a podk,darca:voľ.lal.s mikrova.anast:hr.st.,chrb
5v240.b	Lalok.plast.kože a podk,darca:voľ.lal.s mikrovask.anast:bruš.o
5v240.c	Lal.plast.k.a podk,darca:voľ.lal.s mikrovask.anast:ing,genit.o
5v240.d	Lal.plas.k.a podk,darca:v.lal.s mikrovas.anastom:glute.obl.
5v240.e↔	Lal.plast.kože a podk.,darca:voľ.lal.s mikrovask.anast:steh,kol
5v240.f↔	Lal.plast.kože a podk,darca:voľ.lal.s mikrovask.anast:predkol
5v240.g↔	Lalok.plast.kože a podk,darca:voľ.lal.s mikrovask.anast:noha
5v240.x	Lalok.plast.kože a podk,darca:voľ.lal.s mikrovask.anast:ost.
5v241.0	Lalok.plast.kože a podk,darca:stopkat.miest.lalok:pery
5v241.4	Lal.plast.k.a podkožia,darca:stopkatý miest.lal:ost.č.hlavy
5v241.5	Lalok.plast.kože a podk,darca:stopkatý miest.lalok:krk
5v241.6↔	Lal.plast.kože a podk,darca:stopka.miest.lalok:rameno,axila
5v241.7↔	Lal.plast.kože a podk,darca:stopkatý miest.lalok:ram,lakeť
5v241.8↔	Lalok.plast.kože a podk,darca:stopkatý miest.lalok:predlakt
5v241.9↔	Lal.plast.kože a podkož,darca:stopkatý miestny lalok:ruka
5v241.a	Lal.plast.kože a podkož,darca:stopka.miest.lal:hrudn.st,chrb
5v241.b	Lal.plast.kože a podk,darca:stopkatý miestny lalok:bruš.obl.
5v241.c	Lal.plast.kože a podk,darca:stopkatý miest.lal:inguin,genit.o
5v241.d	Lal.plast.kože a podk,darca:stopkatý miest.lalok:gluteal.obl.
5v241.e↔	Lalok.plast.kože a podk,darca:stopka.miest.lalok:steh,koleno
5v241.f↔	Lalok.plast.kože a podk,darca:stopkatý miest.lalok:predkol
5v241.g↔	Lalok.plast.kože a podkož,darca:stopkatý miest.lalok:noha
5v241.x	Lal.plast.kože a podkožia,darca:stopkatý miestny lalok:ost.
5v242.0	Lal.plast.kože a podk,darca:stopkatý vzdialený lalok:pery
5v242.4	Lal.plast.kože a podk,darca:stopkatý vzdial.lalok:ost.č.hlavy
5v242.5	Lalok.plast.kože a podk,darca:stopkat.vzdialený lalok:krk
5v242.6↔	Lal.plast.kože a podk,darca:stopkatý vzdial.lalok:ram,axila
5v242.7↔	Lal.plast.kože a podk,darca:stopkat.vzdial.lalok:ram,lakeť
5v242.8↔	Lal.plast.kože a podk.darca:stopkatý vzdial.lalok:predlaktie
5v242.9↔	Lal.plast.kože a podkož,darca:stopkat.vzdialený lalok:ruka
5v242.a	Lal.plast.kože a podk,darca:stopk.vzdial.lalok:hrud.st,chrbát
5v242.b	Lalok.plast.kože a podk,darca:stopkatý vzdial.lalok:bruš.obl.
5v242.c	Lalok.plast.kože a podkož,darca:stopka.vzdial.lal:ing,genit.o
5v242.d	Lal.plast.kože a podk,darca:stopkatý vzdial.lalok:gluteál.obl.
5v242.e↔	Lalok.plast.kože a podk,darca:stopka.vzdial.lalok:stehno,kol
5v242.f↔	Lalok.plast.kože a podk,darca:stopk.vzdial.lalok:predkolenie
5v242.g↔	Lalok.plast.kože a podkož,darca:stopka.vzdial.lalok:noha
5v242.x	Lalok.plast.kože a podkož,darca:stopkatý vzdialený lalok:ost.
5v251.0	Lalok.plast.kože a podk,príjemca:stopkatý miestny lalok:pery
5v251.4	Lal.plast.kože a podk,príjem:stopkatý miest.lalok:ost.č.hlavy
5v251.5	Lal.plast.kože a podkož,príjem:stopka.miestny lalok:krk
5v251.6↔	Lal.plast.kože a podk,príjemca:stopka.miest.lalok:ram,axila
5v251.7↔	Lalok.plast.kože a podk,príjem:stopkatý miest.lal:ram,lakeť
5v251.8↔	Lal.plast.kože a podkož,príjemca:stopk.miest.lalok:predlakt
5v251.9↔	Lal.plast.kože a podkož,príjemca:stopkatý miest.lalok:ruka
5v251.a	Lalok.plast.kože a podk,príjem:stopkat.miest.lal:hrud.st,chrb
5v251.b	Lal.plast.kože a podk,príjemca:stopkatý miest.lalok:bruš.o.
5v251.c	Lal.plast.kože a podkož,príjemca:stopka.miest.lal:ingu,genit.o
5v251.d	Lal.plast.kože a podk,príjemca:stopkatý miest.lalok:glut.obl
5v251.e↔	Lal.plast.kože a podk,príjemca:stopk.miest.lalok:stehno,kol
5v251.f↔	Lalok.plast.kože a podk,príjem:stopkat.miest.lalok:predkol
5v251.g↔	Lal.plast.kože a podkož,príjemca:stopkat.miestny lalok:noha
5v251.x↔	Lal.plast.kože a podkož,príjemca:stopkatý miestny lalok:ost.
5v252.0	Lalok.plast.kože a podk,príjemca:stopkat.vzdialený lalok:pery
5v252.4	Lal.plast.kože a podk,príjem:stopka.vzdial.lalok:ost.č.hlavy
5v252.5	Lal.plast.kože a podk,príjemca:stopkatý vzdial.lalok:krk
5v252.6↔	Lal.plast.kože a podk,príjem:stopkatý vzdial.lal:rameno,axila
5v252.7↔	Lal.plast.kože a podk,príjemca:stopk.vzdial.lalok:ram,lakeť
5v252.8↔	Lal.plast.kože a podk,príjem:stopkatý vzdial.lalok:predlaktie
5v252.9↔	Lalok.plast.kože a podk,príjemca:stopkat.vzdialený lalok:ruka
5v252.a	Lal.plast.kože a podk,príjem:stopk.vzdial.lal:hrud.st,chrbát
5v252.b	Lal.plast.kože a podk,príjem:stopkat.vzdialený lalok:bruš.obl.
5v252.c	Lal.plast.kože a podkož,príjemca:stopk.vzdial.lal:inguin,gen.o
5v252.d	Lal.plast.kože a podk,príjemca:stopk.vzdial.lalok:gluteál.obl.
5v252.e↔	Lal.plast.kože a podkož,príjem:stopk.vzdial.lalok:stehno,kol
5v252.f↔	Lalok.plast.kože a podk,príjemca:stopk.vzdial.lalok:predkol
5v252.g↔	Lalok.plast.kože a podk,príjemca:stopkat.vzdial.lalok:noha
5v252.x↔	Lalok.plast.kože a podkož,príjemca:stopkatý vzdial.lalok:ost.
5v260.0	Kombin.plast.zákroky na koži a podkož:kombin.lalok.plast:pery
5v260.4	Kombi.plast.zákr.na koži a podk:kombin.lalok.plast:ost.č.hlavy
5v260.5	Kombin.plast.zákroky na koži a podk:kombin.lalok.plast:krk
5v260.6↔	Kombi.plast.zákr.na koži a podk:kombin.lal.plastiky:ram,axila
5v260.7↔	Kombi.plast.zákr.na koži a podk:kombin.lal.plastiky:ram,lakeť
5v260.8↔	Kombi.plast.zákrok na koži a podk:kombin.lalok.plast:predlakt
5v260.9↔	Kombin.plast.zákroky na koži a podk:kombi.lalok.plast:ruka
5v260.a	Kombi.plast.zákr.na koži a podk:kombin.lal.plast:hr.st,chrbát
5v260.b	Kombin.plast.zákr.na koži a podk:kombin.lalok.plast:bruš.obl.
5v260.c	Kombi.plast.zákr.na koži a podk:kombin.lal.plast:ing,genit.o.
5v260.d	Kombin.plast.zákr.na koži a podk:kombin.lal.plast:glute.obl.
5v260.e↔	Kombin.plast.zákr.na koži a podk:kombin.lal.plast:stehno,kol
5v260.f↔	Kombin.plast.zákr.na koži a podk:kombin.lal.plast:predkol
5v260.g↔	Kombi.plast.zákr.na koži a podkož:kombin.lalok.plastiky:noha
5v260.x↔	Kombin.plast.zákroky na koži a podkoží:kombin.lalok.plast:ost
5v261.0	Komb.plast.zákr.k.a podk:kombi.lal.plastík a voľ.kož.trans:pery
5v261.4	Komb.plast.zákr.k.a podk:kombi.lal.plast.a voľ.k.tra:ost.č.hla
5v261.5	Kombi.plast.zákr.koži a podk:komb.lal.plast.a voľ.k.transpl:krk
5v261.6↔	Kombi.plast.zákr.k.a podk:komb.lal.plast.a voľ.k.tran:ram,axi
5v261.7↔	Kombi.plast.zákr.k.a podk:komb.lal.plast.a voľ.k.tran:ram,lak
5v261.8↔	Komb.plast.zákr.k.a podk:komb.lal.plast.a v.kož.tran:predlakt
5v261.9↔	Komb.plast.zákr.k.a podk:kombi.lal.plast.a voľ.k.transpl:ruka
5v261.a	Komb.plas.zákr.k.a podk:komb.lal.plast.a voľ.k.tran:hr.st,chrb

Fkt UOP4

5v261.b	Kombi.plast.zákr.k.a podk:komb.lal.plast.a voľ.k.transp:bruš.o
5v261.c	Komb.plast.zákr.k.a podk:komb.lal.plast.a voľ.k.tran:ing,gen.o
5v261.d	Komb.plast.zákr.k.a podk:komb.lal.plast.a voľ.kož.tran:glut.o
5v261.e↔	Komb.plast.zákr.k.a podk:komb.lal.plast.a voľ.k.tran:stehn,kol
5v261.f↔	Komb.plast.zákr.k.a podk:kombi.lal.plast.a voľ.k.tran:predkol
5v261.g↔	Komb.plast.zákr.koži a podk:komb.lal.plast.a voľ.kož.tran:noha
5v261.x↔	Komb.plast.zákr.k.a podk:komb.lal.plast.a voľ.kož.transpl:ost.
5v262.0	Komb.plast.zákr.k.a podk:stopk.miest.lalok so vzdial.lal:pery
5v262.4	Kombi.plast.zákr.koži a podk:stopk.miest.so vzdial.lal:ost.č.hl
5v262.5	Kombi.plast.zákr.koži a podk:stopk.miestny so vzdial.lal:krk
5v262.6↔	Kombi.plast.zákr.koži a podk:stopk.miest.so vzdial.lal:ram,axi
5v262.7↔	Komb.plast.zákr.koži a podk:stopk.miest.so vzdial.lal:ram,lak
5v262.8↔	Kombi.plast.zák.koži a podk:stopk.miest.so vzdial.lal:predlakt
5v262.9↔	Kombi.plast.zákr.koži a podk:stopk.miest.so vzdial.lalok:ruka
5v262.a	Kombi.plast.zákr.k.a podk:stopk.miest.so vzdial.lal:hr.st,chrb
5v262.b	Kombi.plast.zákr.k.a podk:stopk.miest.so vzdial.lal:bruš.obl.
5v262.c	Komb.plast.zákr.k.a podk:stopk.miest.so vzdial.lal:ingv,gen.o
5v262.d	Kombi.plast.zákr.koži a podk:stopk.miest.so vzdial.lal:glut.o.
5v262.e↔	Komb.plast.zákr.koži a podk:stopk.miest.so vzd.lal:stehn,kol
5v262.f↔	Komb.plast.zák.koži a podk:stopk.miest.so vzdial.lal:predkol
5v262.g↔	Komb.plast.zákr.k.a podk:stopk.miest.so vzdial.lalokom:noha
5v262.x↔	Komb.plast.zákr.k.a podkož:stopk.mies.lal.so vzdial.lalok:ost.
5v263.0	Komb.plast.zák.k.a podk:stopk.miest,vzdial.lal.a voľ.k.tra:pery
5v263.4	Kom.pl.zákr.k.a podk:stopk.miest,vzdial.l.a voľ.kož.tra:ost.č.hl
5v263.5	Kombi.pl.zákr.k.a podk:stopk.miest,vzdial.lal.a voľ.k.trans:krk
5v263.6↔	Komb.pl.zákr.k.a podk:stop.miest,vzd.lal.a voľ.k.trans:ram,axi
5v263.7↔	Komb.pl.zákr.k.a podk:stop.miest,vzdial.lal.a v.kož.tra:ram,lak
5v263.8↔	Komb.pl.zákr.k.a podk:stop.miest,vzdial.lal.a v.k.tran:predlakt
5v263.9↔	Komb.pl.zákr.koži a podk:stop.miest,vzd.lal.a voľ.k.tran:ruka
5v263.a	Komb.pla.zákr.k.a podk:stopk.mie,vzd.lal.a voľ.k.tra:hr.st,chrb
5v263.b	Komb.pl.zákr.k.a pdk:stop.miest,vzd.lal.a voľ.kož.tran:bruš.o.
5v263.c	Kombi.pl.zákr.k.a podk:stopk.miest,vzd.lal.a v.kož.tra:ingv,gen
5v263.d	Komb.pl.zákr.k.a podk:stop.miest,vzd.la.a voľ.kož.tra:glut.o.
5v263.e↔	Komb.pl.zákr.k.a podk:stopk.miest,vzd.lal.a voľ.k.tran:steh,kol
5v263.f↔	Kom.pl.zákr.k.a podk:stopk.miest,vzd.lal.a v.kož.tran:predkol
5v263.g↔	Komb.plast.zákr.k.a podk:stop.miest,vzd.lal.a voľ.k.tran:noha
5v263.x↔	Komb.plas.zákr.k.a podk:stopk.mies,vzd.lal.a voľ.kož.tranpl:ost
5v26x.x↔	Kombinované plastické zákroky na koži a podkoží:ost.
5v270.0	Korekcia jazvy po kož.plastike:pery
5v270.4	Korekcia jazvy po kož.plastike:ost.časti hlavy
5v270.5	Korekcia jazvy po kož.plastike:krk
5v270.6↔	Korekcia jazvy po kož.plastike:rameno,axila
5v270.7↔	Korekcia jazvy po kož.plastike:rameno,lakeť
5v270.8↔	Korekcia jazvy po kož.plastike:predlaktie
5v270.9↔	Korekcia jazvy po kož.plastike:ruka
5v270.a	Korekcia jazvy po kož.plastike:hrud.st.a chrbát
5v270.b	Korekcia jazvy po kož.plastike:bruš.obl.
5v270.c	Korekcia jazvy po kož.plastike:inguin.,genit.obl.
5v270.d	Korekcia jazvy po kož.plastike:gluteál.obl.
5v270.e↔	Korekcia jazvy po kož.plastike:stehno,koleno
5v270.f↔	Korekcia jazvy po kož.plastike:predkolenie
5v270.g↔	Korekcia jazvy po kož.plastike:noha
5v270.x	Korekcia jazvy po kožnej plastike:ostatné
5v271	Korekcia hypertrofickej jazvy dermabráziou
5v272.0	Revízia voľ.kož.transplantátu kož.plastiky:pery
5v272.4	Revízia voľ.kož.transplantátu kož.plastiky:ost.č.hlavy
5v272.5	Revízia voľného kož.transplantátu kož.plastiky:krk
5v272.6↔	Revízia voľ.kož.transplantátu kož.plastiky:rameno,axila
5v272.7↔	Revízia voľ.kož.transplantátu kož.plastiky:ram,lakeť
5v272.8↔	Revízia voľ.kož.transplantátu kož.plastiky:predlaktie
5v272.9↔	Revízia voľ.kož.transplantátu kož.plastiky:ruka
5v272.a	Revízia voľ.kož.transplantátu kož.plastiky:hrud.st.,chrbát
5v272.b	Revízia voľ.kož.transplantátu kož.plastiky:bruš.obl.
5v272.c	Revízia voľ.kož.transplantátu kož.plastiky:inguin,genit.obl
5v272.d	Revízia voľ.kož.transplantátu kož.plastiky:gluteál.obl.
5v272.e↔	Revízia voľ.kož.transplantátu kož.plastiky:stehno,koleno
5v272.f↔	Revízia voľ.kož.transplantátu kož.plastiky:predkolenie
5v272.g↔	Revízia voľného kož.transplantátu kož.plastiky:noha
5v272.x↔	Revízia voľného kožného transplantátu kož.plastiky:ost.
5v273.0	Revízia lokálnej lalokovej plastiky kože:pery
5v273.4	Revízia lokál.lalok.plastiky kože:ost.č.hlavy
5v273.5	Revízia lokál.lalok.plastiky kože:krk
5v273.6↔	Revízia lokál.lalok.plastiky kože:rameno,axila
5v273.7↔	Revízia lokál.lalok.plastiky kože:rameno,lakeť
5v273.8↔	Revízia lokál.lalok.plastiky kože:predlaktie
5v273.9↔	Revízia lokál.lalok.plastiky kože:ruka
5v273.a	Revíz.lokál.lalok.plastiky kože:hrud.stena,chrbát
5v273.b	Revízia lokál.lalok.plastiky kože:bruš.obl.
5v273.c	Revízia lokál.lalok.plastiky kože:inguin,genit.obl
5v273.d	Revízia lokál.lalok.plastiky kože:gluteál.obl.
5v273.e↔	Revízia lokál.lalok.plastiky kože:stehno,koleno
5v273.f↔	Revízia lokál.lalokovej plastiky kože:predkolenie
5v273.g↔	Revízia lokál.lalok.plastiky kože:noha
5v273.x↔	Revízia lokálnej lalokovej plastiky kože:ost.
5v274.0	Revízia stopkatého miest.laloka kož.plastiky:pery
5v274.4	Revíz.stopkatého miest.laloka kož.plastiky:ost.č.hlavy
5v274.5	Revíz.stopkatého miest.laloka kož.plastiky:krk
5v274.6↔	Revíz.stopkatého miest.laloka kož.plastiky:rameno,axila
5v274.7↔	Revízia stopkatého miest.laloka kož.plastiky:rameno,lakeť
5v274.8↔	Revíz.stopkatého miest.laloka kož.plastiky:predlaktie
5v274.9↔	Revíz.stopkatého miest.laloka kož.plastiky:ruka
5v274.a	Rev.stopkatého miest.laloka kož.plast:hrud.st,chrbát
5v274.b	Revíz.stopkatého miest.laloka kož.plastiky:bruš.obl.
5v274.c	Revíz.stopkatého miest.laloka kož.plastiky:inguin,genit.o
5v274.d	Revíz.stopkatého miest.laloka kož.plastiky:gluteál.obl.
5v274.e↔	Revíz.stopkatého miest.laloka kož.plastiky:stehno,koleno
5v274.f↔	Revízia stopkatého miest.laloka kož.plastiky:predkolenie
5v274.g↔	Revízia stopkatého miest.laloka kož.plastiky:noha
5v274.x↔	Revízia stopkatého miest.laloka kožnej plastiky:ost.
5v275.0	Revíz.stopkat.vzdial.laloka kož.plastiky:pery
5v275.4	Revíz.stopkat.vzdial.laloka kož.plastiky:ost.č.hlavy
5v275.5	Revízia stopkat.vzdial.laloka kož.plastiky:krk
5v275.6↔	Revíz.stopkat.vzdial.laloka kož.plastiky:rameno,axila
5v275.7↔	Revíz.stopkat.vzdial.laloka kož.plastiky:rameno,lakeť
5v275.8↔	Revíz.stopkat.vzdial.laloka kož.plastiky:predlaktie
5v275.9↔	Revíz.stopkat.vzdialeného laloka kož.plastiky:ruka
5v275.a	Revíz.stopkat.vzdial.laloka kož.plastiky:hrud.st,chrbát
5v275.b	Revízia stopkat.vzdialeného laloka kož.plastiky:bruš.obl.
5v275.c	Revíz.stopkat.vzdial.laloka kož.plastiky:inguin,genit.o
5v275.d	Revíz.stopkat.vzdial.laloka kož.plastiky:gluteál.obl.
5v275.e↔	Revíz.stopkat.vzdial.laloka kož.plastiky:stehno,koleno
5v275.f↔	Revíz.stopkatého vzdial.laloka kož.plastiky:predkolenie
5v275.g↔	Revíz.stopkat.vzdial.laloka kož.plastiky:noha(chodidlo)
5v275.x↔	Revízia stopkatého vzdialeného laloka kož.plastiky:ost
5v276.0	Revíz.voľ.laloka s mikrovaskul.anastomóz.kož.plast:pery
5v276.4	Revíz.voľ.laloka s mikrovaskul.anastomóz.kož.plast:ost.č.hlavy
5v276.5	Revíz.voľ.laloka s mikrovaskul.anastomóz.kož.plast:krk
5v276.6↔	Revíz.voľ.laloka s mikrovaskul.anastom.kož.plast:ram,axila
5v276.7↔	Revíz.voľ.laloka s mikrovaskul.anastomóz.kož.plast:ram,lakeť
5v276.8↔	Revízia voľ.laloka s mikrovaskul.anastomóz.kož.plast:predlakt
5v276.9↔	Revíz.voľ.laloka s mikrovaskul.anastom.kož.plastiky:ruka
5v276.a	Revíz.voľ.laloka s mikrovask.anastomóz.kož.plast:hrud.st,chrb
5v276.b	Revíz.voľ.laloka s mikrovaskul.anastom.kož.plast:bruš.obl.
5v276.c	Revíz.voľ.laloka s mikrovask.anastom.kož.plast:inguin,genit.o
5v276.d	Revíz.voľ.laloka s mikrovaskul.anastomóz.kož.plast:glut.obl.
5v276.e↔	Revíz.voľného lal.s mikrovask.anastom.kož.plast:stehno,kol
5v276.f↔	Rev.voľ.laloka s mikrovaskul.anastom.kož.plast:predkolenie
5v276.g↔	Revíz.voľ.laloka s mikrovaskul.anastomóz.kož.plastiky:noha
5v276.x↔	Revízia voľného lal.s mikrovaskul.anastomóz.kož.plastiky:ost
5v27x.x	Revízia kožnej plastiky:ostatné
5v281	Plastická rekonštrukcia hornej pery
5v282	Plastická rekonštrukcia dolnej pery
5v283	Plastická rekonštrukcia ústneho kútika
5v290.0	Implantácia kožného expandera:pery
5v290.5	Implantácia kožného expandera:krk
5v290.6↔	Implantácia kožného expandera:rameno,axila
5v290.7↔	Implantácia kožného expandera:rameno a lakeť
5v290.8↔	Implantácia kožného expandera:predlaktie
5v290.9↔	Implantácia kožného expandera:ruka
5v290.a	Implant.kožného expandera:hrud.st.,chrbát

5v290.b	Implantácia kožného expandera:bruš.obl.
5v290.c	Implantácia kožného expandera:inguin,genit.obl.
5v290.d	Implantácia kožného expandera:gluteál.obl.
5v290.e↔	Implantácia kožného expandera:stehno a koleno
5v290.f↔	Implantácia kožného expanderad:predkolenie
5v290.g↔	Implantácia kožného expandera:noha/chodid
5v290.x↔	Implantácia kožného expandera:ostat.
5v292.0	Prerušenie stopky laloka kože a podkožia:pery
5v292.4	Prerušenie stopky laloka kože a podkožia:ost.č.hlavy
5v292.5	Prerušenie stopky laloka kože a podkožia:krk
5v292.6↔	Prerušenie stopky lal.kože a podkožia:rameno,axila
5v292.7↔	Prerušenie stopky laloka kože a podkožia:rameno a lakeť
5v292.8↔	Prerušenie stopky laloka kože a podkožia:predlaktie
5v292.9↔	Prerušenie stopky laloka kože a podkožia:ruka
5v292.a	Prerušenie stopky laloka kože a podkožia:hrud.st,chrbát
5v292.b	Prerušenie stopky laloka kože a podkožia:bruš.obl.
5v292.c	Prerušenie stopky laloka kože a podkožia:inguin,genit.obl.
5v292.d	Prerušenie stopky laloka kože a podkožia:gluteál.obl.
5v292.e↔	Prerušenie stopky laloka kože a podkožia:steh a koleno
5v292.f↔	Prerušenie stopky laloka kože a podkožia:predkolenie
5v292.g↔	Prerušenie stopky laloka kože a podkožia:noha/chodid
5v292.x↔	Prerušenie stopky laloka kože a podkožia:ost
5v297.0↔	Impl./vým.podtlak.syst.hojenia rán [NPWT]:DK a HK
5v297.1	Impl/vým.podtl.sy.hoj.rán[NPWT]:pohrud.dut,mediast.,stern
5v297.2	Impl./vým.podtl.syst.hoj.rán [NPWT]:brušná dutina
5v297.3	Impl./vým.podtl.syst.hoj.rán [NPWT]:konečník a perineum
5v297.x	Impl. alebo výmena podtlak.syst.hojenia rán [NPWT]:ost.
5v400.0	Redukč.tkan.plastika na koži a podkož:pery
5v400.4	Redukč.tkan.plastika na koži a podkož:ost.č.hlavy
5v400.5	Redukč.tkaniv.plastika na koži a podkož:krk
5v400.6↔	Redukč.tkan.plastika na koži a podkoží:rameno,axila
5v400.7↔	Redukč.tkan.plastika na koži a podkoží:ram,lakeť
5v400.8↔	Redukč.tkan.plastika na koži a podkož:predlaktie
5v400.9↔	Redukč.tkanivová plastika na koži a podkoží:ruka
5v400.a	Redukč.tkan.plastika na koži a podkož:hrud.st,chrbát
5v400.b	Redukč.tkan.plastika na koži a podkož:bruš.obl
5v400.c	Redukč.tkan.plastika na koži a podkož:inguin,genit.o
5v400.d	Redukč.tkan.plastika na koži a podkoží:gluteál.obl.
5v400.e↔	Redukč.tkan.plastika na koži a podkož:stehno,koleno
5v400.f↔	Redukč.tkan.plastika na koži a podkoží:predkol
5v400.g↔	Redukč.tkanivová plastika na koži a podkož:noha/chod/
5v400.x	Redukčná tkaniv.plastika na koži a podkoží:ostat.
5v401.0	Liposukcia v oblasti pery
5v401.4	Liposukcia ostatných častí hlavy
5v401.5	Liposukcia v oblasti krku
5v401.6↔	Liposukcia v oblasti ramena a axily
5v401.7↔	Liposukcia v oblasti ramena a lakťa
5v401.8↔	Liposukcia v oblasti predlaktia
5v401.9↔	Liposukcia v oblasti ruky
5v401.a	Liposukcia v oblasti hrudnej steny a chrbta
5v401.b	Liposukcia v brušnej oblasti
5v401.c	Liposukcia v inguinálnej a genitálnej oblasti
5v401.d	Liposukcia v gluteálnej oblasti
5v401.e↔	Liposukcia v oblasti stehna a kolena
5v401.f↔	Liposukcia v oblasti predkolenia
5v401.g↔	Liposukcia v oblasti nohy (chodidlo)
5v401.n	Liposukcia prsníkov
5v401.x	Liposukcia, ostatné
5v402.0	Odstránenie tukového tkaniva v oblasti pery
5v402.4	Odstránenie tukového tkaniva ostatných častí hlavy
5v402.5	Odstránenie tukového tkaniva v oblasti krku
5v402.6↔	Odstránenie tukového tkaniva v oblasti ramena a axily
5v402.7↔	Odstránenie tukového tkaniva v oblasti ramena a lakťa
5v402.8↔	Odstránenie tukového tkaniva v oblasti predlaktia
5v402.9↔	Odstránenie tukového tkaniva v oblasti ruky
5v402.a	Odstránenie tukového tkaniva v oblasti hrud.steny a chrbta
5v402.b	Odstránenie tukového tkaniva v brušnej oblasti
5v402.c	Odstránenie tukového tkaniva v inguinál,genitál.obl.
5v402.d	Odstránenie tukového tkaniva v gluteálnej oblasti
5v402.e↔	Odstránenie tukového tkaniva v oblasti stehna a kolena
5v402.f↔	Odstránenie tukového tkaniva v oblasti predkolenia
5v402.g↔	Odstránenie tukového tkaniva v oblasti nohy (chodidlo)
5v402.x	Odstránenie tukového tkaniva, ostatné
5v403	Axilárna odsávacia kyretáž potných žliaz
5v40x.x	Redukcia tkaniva na koži a podkoží:ostatné
5v426.0	Dermabrázia veľkej povrch.plochy kož.vrstvy:pery
5v426.4	Dermabrázia veľkej povrch.plochy kož.vrstvy:ostat.č.hlavy
5v426.5	Dermabrázia veľkej povrch.plochy kož.vrstvy:krk
5v426.6↔	Dermabrázia veľkej povrch.plochy kož.vrstvy:rameno,axila
5v426.7↔	Dermabrázia veľkej povrch.plochy kož.vrstvy:ram.a lakeť
5v426.8↔	Dermabrázia veľkej povrch.plochy kož.vrstvy:predlaktie
5v426.9↔	Dermabrázia veľkej povrch.plochy kož.vrstvy:ruka
5v426.a	Dermabrázia veľkej povrch.plochy kož.vrstvy:hrud.st.a chrbát
5v426.b	Dermabrázia veľkej povrch.plochy kož.vrstvy:bruš.obl
5v426.c	Dermabrázia veľkej plochy kož.vrstvy:inguin.,genitál.o
5v426.d	Dermabrázia veľkej povrch.plochy kož.vrstvy:glut.obl
5v426.e↔	Dermabrázia veľkej povrch.plochy kož.vrstvy:stehno a koleno
5v426.f↔	Dermabrázia veľkej povrch.plochy kož.vrstvy:predkolenie
5v426.g↔	Dermabrázia veľkej povrch.plochy kož.vrstvy:noha(chodidlo)
5v426.x	Dermabrázia veľkej povrch.plochy kož.vrstvy:ostat.
5v427.0	Zbrúsenie veľkej pl.povrch.kož.vrstvy:pery
5v427.4	Zbrúsenie veľkej pl.povrch.kož.vrstvy:ost.č.hlavy
5v427.5	Zbrúsenie veľkej plochy povrch.kož.vrstvy:krk
5v427.6↔	Zbrúsenie veľ.pl.povrch.kož.vrstvy:rameno,axila
5v427.7↔	Zbrúsenie veľkej pl.povrch.kož.vrstvy:ram,lakeť
5v427.8↔	Zbrúsenie veľkej pl.povrch.kož.vrstvy:predlaktie
5v427.9↔	Zbrúsenie veľkej plochy povrch.kož.vrstvy:ruka
5v427.a	Zbrúsenie veľkej plochy povrch.kož.vrstvy:hrud.stena,chrbát
5v427.b	Zbrúsenie veľkej plochy povrch.kož.vrstvy:brucho
5v427.c	Zbrúsenie veľkej plochy povrch.kož.vrstvy:inguin,genitál.o
5v427.d	Zbrúsenie veľkej plochy povrch.kož.vrstvy:gluteál.o.
5v427.e↔	Zbrúsenie veľkej plochy povrch.kož.vrstvy:stehno,kol
5v427.f↔	Zbrúsenie veľkej plochy povrch.kož.vrstvy:predkol
5v427.g↔	Zbrúsenie veľkej plochy povrch.kož.vrstvy:noha(chodidlo)
5v427.x	Zbrúsenie veľkej plochy povrch.kož.vrstvy:ostatné
5v428.0	Exkochleácia veľkej plochy povr.kož.vrst:pery
5v428.4	Exkochleácia veľkej plochy povr.kož.vrst:ost.č.hlavy
5v428.5	Exkochleácia veľkej plochy povr.kož.vrst:krk
5v428.6↔	Exkochle.veľkej plochy povr.kož.vrst:rameno,axila
5v428.7↔	Exkochle.veľkej plochy povr.kož.vrst:rameno a lakeť
5v428.8↔	Exkochleácia veľkej plochy povr.kož.vrst:predlaktie
5v428.9↔	Exkochleácia veľkej plochy povr.kož.vrst:ruka
5v428.a	Exkochleácia veľkej plochy povr.kož.vrst:hrud.st.,chrbát
5v428.b	Exkochleácia veľkej plochy povr.kož.vrst:brušná obl.
5v428.c	Exkochleácia veľkej plochy povr.kož.vrst:inguin.,genitál.o
5v428.d	Exkochleácia veľkej plochy povr.kož.vrst:gluteál.obl.
5v428.e↔	Exkochleácia veľkej plochy povr.kož.vrst:stehno,koleno
5v428.f↔	Exkochleácia veľkej plochy povr.kož.vrstoch:predkolenie
5v428.g↔	Exkochleácia veľkej plochy povr.kož.vrst:noha(chodidlo)
5v428.x	Exkochleácia veľkej plochy povr.kož.vrstvy:ostatné
5v42a.0	Th laserom veľkej plochy povrch.kož.vrstvy:pery
5v42a.4	Th laserom veľkej plochy povrch.kož.vrstvy:ost.č.hlavy
5v42a.5	Th laserom veľkej plochy povrch.kož.vrstvy:krk
5v42a.6↔	Th laserom veľkej plochy povrch.kož.vrstvy:rameno,axila
5v42a.7↔	Th laserom veľkej plochy povrch.kož.vrstvy:ram,lakeť
5v42a.8↔	Th laserom veľkej plochy povrch.kož.vrstvy:predlaktie
5v42a.9↔	Liečba laserom veľkej plochy povrch.kož.vrstvy:ruka
5v42a.a	Th laserom veľkej plochy povrch.kož.vrstvy:hrud.st,chrbát
5v42a.b	Th laserom veľkej plochy povrch.kož.vrstvy:bruš.obl
5v42a.c	Th laserom veľkej plochy povrch.kož.vrstvy:inguin,genit.o
5v42a.d	Th laserom veľkej plochy povrch.kož.vrstvy:glut.obl.
5v42a.e↔	Th laserom veľkej plochy povrch.kož.vrstvy:stehno,koleno
5v42a.f↔	Th laserom veľkej plochy povrch.kož.vrstvy:predkol.
5v42a.g↔	Th laserom veľkej plochy povrch.kož.vrstvy:noha(chodidlo)
5v42a.x	Liečba laserom veľ.plochy povrch.kožnej vrstvy:ostat.
5v42b.0	Holenie[shaving]veľkej plochy povrch.kož.vrstvy:pery
5v42b.4	Holenie[shaving]veľkej plochy povrch.kož.vrstvy:ost.č.hlavy
5v42b.5	Holenie[shaving]veľ.plochy povrch.kož.vrstvy:krk
5v42b.6↔	Holenie[shaving]veľkej plochy povrch.kož.vrstvy:rameno,axila
5v42b.7↔	Holenie[shaving]veľkej plochy povrch.kož.vrstvy:ram,lakeť

5v42b.8↔	Holenie[shaving]veľkej plochy povrch.kož.vrstvy:predlaktie
5v42b.9↔	Holenie[shaving],veľkej plochy povrch.kož.vrstvy:ruka
5v42b.a	Holenie[shaving]veľkej plochy povrch.kož.vrstvy:hrud.st,chrb.
5v42b.b	Holenie[shaving]veľkej plochy povrch.kož.vrstvy:bruš.obl.
5v42b.c	Holenie[shaving]veľkej plochy povrch.kož.vrstvy:ingu,genit.o
5v42b.d	Holenie[shaving]veľkej plochy povrch.kož.vrstvy:glut.obl.
5v42b.e↔	Holenie[shaving]veľkej plochy povrch.kož.vrstvy:stehno,kol
5v42b.f↔	Holenie[shaving]veľkej plochy povrch.kož.vrstvy:predkol.
5v42b.x	Holenie[shaving]veľkej pl.povrch.kož.vrstvy:ostat.
5v444.0	Elektrokaustika chor.tk.kože a podkož,veľkopl:pery
5v444.4	Elektrokaustika chor.tk.kože a podkož,veľkopl:ost.č.hlavy
5v444.5	Elektrokaustika chor.tk.kože a podkož,veľkopl:krk
5v444.6↔	Elektrokaustika chor.tk.kože a podkož,veľkopl:rameno,axila
5v444.7↔	Elektrokaustika chor.tk.kože a podkož,veľkopl:ram.a laket'
5v444.8↔	Elektrokaustika chor.tk.kože a podkož,veľkopl:predlaktie
5v444.9↔	Elektrokaustika chor.tk.kože a podkož,veľkopl:ruka
5v444.a	Elektrokaust.ch.tk.k.a podkož,veľkopl:hrud.st,chrbát
5v444.b	Elektrokaustika chor.tk.kože a podkož,veľkopl:bruš.obl
5v444.c	Elektrokausti.ch.tk.kože a podkož,veľkopl:inguin,genitál.o
5v444.d	Elektrokaustika chor.tk.kože a podkož,veľkopl:glut.obl
5v444.e↔	Elektrokaustika ch.tk.kože a podkož,veľkopl:steh.a koleno
5v444.f↔	Elektrokaustika chor.tk.kože a podkož,veľkopl:predkol.
5v444.g↔	Elektrokaustika chor.tk.kože a podk,veľkopl:noha(chod)
5v444.x	Elektrokaustika chor.tk.kože a podkož,veľkopl:ostat.
5v445.0	Laser.Th chor.tk.kože a podkož,veľkoploš:pery
5v445.4	Laser.Th chor.tk.kože a podkož,veľkoploš:ostat.č.hlavy
5v445.5	Laser.Th chor.tk.kože a podkožia,veľkoploš:krk
5v445.6↔	Laser.Th chor.tk.kože a podkož,veľkoploš:rameno,axila
5v445.7↔	Laser.Th chor.tk.kože a podkož,veľkoploš:ram.a laket'
5v445.8↔	Laser.Th chor.tk.kože a podkož,veľkoploš:predlakt.
5v445.9↔	Laser.liečba chor.tk.kože a podkož,veľkoploš:ruka
5v445.a	Laser.Th chor.tk.kože a podkož,veľkoploš:hrud.st.,chrb.
5v445.b	Laser.Th chor.tk.kože a podkož,veľkoploš:bruš.obl
5v445.c	Laser.Th chor.tk.kože a podkož,veľkopl:inguin,genitál.o
5v445.d	Laser.Th chor.tk.kože a podkož,veľkoploš:glut.obl
5v445.e↔	Laser.Th chor.tk.kože a podkož,veľkoploš:stehno,koleno
5v445.f↔	Laser.Th chor.tk.kože a podkož,veľkoploš:predkolenie
5v445.g↔	Laser.Th chor.tk.kože a podkož,veľkoploš:noha(chod)
5v445.x	Laser.liečba chor.tk.kože a podkožia,veľkoploš:ostat.
5v446.0	Kryochir.chor.tk.kože a podkož,veľkoploš:pery
5v446.4	Kryochir.ch.tk.kože a podkož,veľkoploš:ost.č.hlavy
5v446.5	Kryochir.chor.tk.kože a podkož,veľkoploš:krk
5v446.6↔	Kryochir.chor.tk.kože a podkož,veľkoploš:rameno,axila
5v446.7↔	Kryochir.chor.tk.kože a podkož,veľkoploš:ram.a laket'
5v446.8↔	Kryochir.chor.tk.kože a podkož,veľkoploš:predlakt.
5v446.9↔	Kryochir.chor.tk.kože a podkož,veľkoploš:ruka
5v446.a	Kryochir.ch.tk.kože a podkož,veľkoploš:hrud.st.,chrbát
5v446.b	Kryochir.chor.tk.kože a podkož,veľkoploš:bruš.obl.
5v446.c	Kryochir.ch.tk.kože a podkož,veľkoploš:inguin.,genitál.o
5v446.d	Kryochir.chor.tk.kože a podkož,veľkoploš:glut.obl
5v446.e↔	Kryochir.chor.tk.kože a podkož,veľkoploš:stehno,koleno
5v446.f↔	Kryochir.chor.tk.kože a podkož,veľkoploš:predkolenie
5v446.g↔	Kryochir.chor.tk.kože a podkož,veľkoploš:noha(chod)
5v446.x	Kryochirurgia chor.tk.kože a podkož,veľkoploš:ostat.
5v447.0	Infračerv.koagul.chor.tk.kože a podkož,veľkopl:pery
5v447.4	Infračerv.koagul.chor.tk.kože a podkož,veľkopl:ost.č.hlavy
5v447.5	Infračerv.koagul.chor.tk.kože a podkož,veľkopl:krk
5v447.6↔	Infračerv.koagul.chor.tk.kože a podkož,veľkopl:rameno,axila
5v447.7↔	Infračerv.koagul.chor.tk.kože a podkož,veľkopl:ram.a laket'
5v447.8↔	Infračerv.koagul.chor.tk.kože a podkož,veľkopl:predlaktie
5v447.9↔	Infračerv.koagul.chor.tk.kože a podkož,veľkopl:ruka
5v447.a	Infrač.koagul.ch.tk.kože a podkož,veľkopl:hr.st,chrbát
5v447.b	Infračerv.koagul.chor.tk.kože a podkož,veľkopl:bruš.obl
5v447.c	Infračerv.koagul.ch.tk.kože a podkož,veľkopl:ingv,genitál.o
5v447.d	Infračerv.koagul.chor.tk.kože a podkož,veľkopl:gluteál.o.
5v447.e↔	Infrač.koagul.ch.tk.kože a podkož,veľkopl:stehno,koleno
5v447.f↔	Infračerv.koagul.chor.tk.kože a podkož,veľkopl:predkol.
5v447.g↔	Infračerv.koagul.chor.tk.kože a podkož,veľkopl:noha(chod)
5v447.x	Infračerv.koagul.chor.tk.kože a podkož,veľkopl:ostat.
5v450.0	Dočas.pokrytie mäkk.tk.alogén.transpl.kože,malopl:pery
5v450.4	Dočas.pokryt.mäkk.tk.alogén.transpl.kože,malopl:ost.č.hlavy
5v450.5	Dočas.pokrytie mäkk.tk.alogén.transpl.kože,malopl:krk
5v450.6↔	Dočas.pokryt.mäkk.tk.alogén.transpl.kože,malopl:ram,axila
5v450.7↔	Dočas.pokryt.mäkk.tk.alogén.transpl.kože,malopl:ram,laket'
5v450.8↔	Dočas.pokrytie mäkk.tk.alogén.transpl.kože,malopl:predlakt
5v450.9↔	Dočas.pokrytie mäkk.tk.alogén.transpl.kože,malopl:ruka
5v450.a	Doč.pokryt.mäkk.tk.alogén.transpl.kože,malopl:hrud.st,chrb
5v450.b	Dočas.pokrytie mäkk.tk.alogén.transpl.kože,malopl:bruš.obl
5v450.c	Doč.pokryt.mäkk.tk.alogén.transpl.kože,malopl:ingv,genit.o
5v450.d	Dočas.pokrytie mäkk.tk.alogén.transpl.kože,malopl:glut.obl
5v450.e↔	Dočas.pokryt.mäkk.tk.alogén.transpl.kože,malopl:stehno,kol.
5v450.f↔	Dočas.pokryt.mäkk.tk.alogén.transpl.kože,malopl:predkol
5v450.g↔	Dočas.pokrytie mäkk.tk.alogén.transpl.kože,malopl:noha
5v450.x↔	Dočas.pokrytie mäkk.tk.alogén.transpl.kože,malopl:ostat.
5v451.0	Dočas.pokryt.mäkk.tk.xenogén.kož.náhr,malopl:pery
5v451.5	Dočas.pokrytie mäkk.tk.xenogén.kož.náhr,malopl:krk
5v451.6↔	Dočas.pokryt.mäkk.tk.xenogén.kož.náhr,malopl:ram,axila
5v451.7↔	Dočas.pokrytie mäkk.tk.xenogén.kož.náhr,malopl:ram.,ľaket'
5v451.8↔	Dočas.pokrytie mäkk.tk.xenogén.kož.náhr,malopl:predlaktie
5v451.9↔	Dočas.pokrytie mäkk.tk.xenogén.kož.náhr,malopl:ruka
5v451.a	Dočas.pokryt.mäkk.tk.xenogén.kož.náhr,malopl:hr.st,chrbát
5v451.b	Dočas.pokrytie mäkk.tk.xenogén.kož.náhr,malopl:bruš.obl
5v451.c	Dočas.pokryt.mäkk.tk.xenog.kož.náhr,malopl:inguin,genit.o.
5v451.d	Dočas.pokrytie mäkk.tk.xenogén.kož.náhr,malopl:glut.obl
5v451.e↔	Doč.pokrytie mäkk.tk.xenogén.kož.náhr,malopl:steh,koleno
5v451.f↔	Dočas.pokrytie mäkk.tk.xenogén.kož.náhr,malopl:predkol
5v451.g↔	Dočas.pokrytie mäkk.tk.xenogén.kož.náhr,malopl:noha
5v451.x↔	Dočas.pokrytie mäkk.tk.xenogén.kož.náhr,malopl:ostat.
5v452.0	Dočas.pokrytie mäkk.tk.aloplast.mat,malopl:pery
5v452.4	Dočas.pokrytie mäkk.tk.aloplast.mat,malopl:ostat.č.hlavy
5v452.5	Dočas.pokrytie mäkk.tk.aloplast.mat,malopl:krk
5v452.6↔	Dočas.pokrytie mäkk.tk.aloplast.mat,malopl:rameno,axila
5v452.7↔	Dočas.pokrytie mäkk.tk.aloplast.mat,malopl:ram,laket'
5v452.8↔	Dočas.pokrytie mäkk.tk.aloplast.mat,malopl:predlaktie
5v452.9↔	Dočas.pokrytie mäkk.tk.aloplast.mat,malopl:ruka
5v452.a	Dočas.pokryt.mäkk.tk.aloplast.mat,malopl:hrud.st,chrbát
5v452.b	Dočas.pokrytie mäkk.tk.aloplast.mat,malopl:bruš.obl
5v452.c	Dočas.pokryt.mäkk.tk.aloplast.mat,malopl:inguin,genit.obl
5v452.d	Dočas.pokrytie mäkk.tk.aloplast.mat,malopl:glut.obl
5v452.e↔	Dočas.pokryt.mäkk.tk.aloplast.mat,malopl:stehno,koleno
5v452.f↔	Dočas.pokrytie mäkk.tk.aloplast.mat,malopl:predkolenie
5v452.g↔	Dočas.pokrytie mäkk.tk.aloplast.mat,malopl:noha(chod)
5v452.x↔	Dočas.pokrytie mäkk.tk.aloplast.materiálom,malopl:ostat.
5v453.0	Dočas.pokrytie mäkk.tk.kultúra.keratinocyt,malopl:pery
5v453.4	Dočas.pokryt.mäkk.tk.kultúra.keratinocyt,malopl:ost.č.hlavy
5v453.5	Dočas.pokrytie mäkk.tk.kultúra.keratinocyt,malopl:krk
5v453.6↔	Dočas.pokryt.mäkk.tk.kultúra.keratinocyt,malopl:ram,axila
5v453.7↔	Dočas.pokryt. mäkk.tk.kultúra.keratinocyt,malopl:ram,laket'
5v453.8↔	Dočas.pokrytie mäkk.tk.kultúra.keratinocyt,malopl:predlakt
5v453.9↔	Dočas.pokrytie mäkk.tk.kultúra.keratinocyt,malopl:ruka
5v453.a	Doč.pokryt.mäkk.tk.kultúrami keratinocyt,malopl:hr.st.,chrb.
5v453.b	Dočas.pokrytie mäkk.tk.kultúra.keratinocyt,malopl:bruš.obl
5v453.c	Dočas.pokryt.mäkk.tk.kultúr.keratinocyt,malopl:ing,genit.o
5v453.d	Dočas.pokrytie mäkk.tk.kultúra.keratinocyt,malopl:glut.obl
5v453.e↔	Dočas.pokryt.mäkk.tk.kultúra.keratinocyt,malopl:stehno,kol
5v453.f↔	Dočas.pokrytie mäkk.tk.kultúra.keratinocyt,malopl:predkol
5v453.g↔	Dočas.pokrytie mäkk.tk.kultúra.keratinocyt,malopl:noha
5v453.x↔	Dočas.pokrytie mäkk.tk.kultúrami keratinocyt,malopl:ostat.
5v454.0	Dočas.pokrytie mäkk.tk.viacer.postupmi,malopl:pery
5v454.4	Dočas.pokrytie mäkk.tk.viacer.postupmi,malopl:ost.č.hlavy
5v454.5	Dočas.pokrytie mäkk.tk.viacer.postupmi,malopl:krk
5v454.6↔	Dočas.pokrytie mäkk.tk.viacer.postupmi,malopl:ram,axila
5v454.7↔	Dočas.pokrytie mäkk.tk.viacer.postupmi,malopl:ram,ľaket'
5v454.8↔	Dočas.pokrytie mäkk.tk.viacer.postupmi,malopl:predlaktie
5v454.9↔	Dočas.pokrytie mäkk.tk.viacer.postupmi,malopl:ruka
5v454.a	Dočas.pokryt.mäkk.tk.viacer.postupmi,malopl:hrud.st,chrbát
5v454.b	Dočas.pokrytie mäkk.tk.viacer.postupmi,malopl:bruš.obl
5v454.c	Dočas.pokryt.mäkk.tk.viacer.postupmi,malopl:inguin,genit.o
5v454.d	Dočas.pokrytie mäkk.tk.viacer.postupmi,malopl:glut.obl
5v454.e↔	Dočas.pokryt.mäkk.tk.viacer.postupmi,malopl:stehno,koleno

5v454.f↔	Dočas.pokrytie mäkk.tk.viacer.postupmi,malopl:predkolenie
5v454.g↔	Dočas.pokrytie mäkk.tk.viacer.postupmi,malopl:noha(chod)
5v454.x↔	Dočas.pokrytie mäkk.tk.viacer.postupmi,malopl:ostat.
5v455.0	Dočas.pokrytie mäkk.tk.alogén.transplant.kože,veľkopl:pery
5v455.4	Dočas.pokryt.mäkk.tk.alogén.transpl.kože,veľkopl:ost.č.hlavy
5v455.5	Dočas.pokrytie mäkk.tk.alogén.transpl.kože,veľkopl:krk
5v455.6↔	Doč.pokryt.mäkk.tk.alogén.transpl.kože,veľkopl:ram,axila
5v455.7↔	Dočas.pokryt.mäkk.tk.alogén.transpl.kože,veľkopl:ram,lakeť
5v455.8↔	Dočas.pokryt.mäkk.tk.alogén.transpl.kože,veľkopl:predlaktie
5v455.9↔	Dočas.pokrytie mäkk.tk.alogén.transpl.kože,veľkopl:ruka
5v455.a	Doč.pokryt.mäkk.tk.alogén.transpl.kože,veľkopl:hr.st.,chrb.
5v455.b	Dočas.pokrytie mäkk.tk.alogén.transpl.kože,veľkopl:bruš.obl
5v455.c	Doč.pokryt.mäkk.tk.alogén.transpl.kože,veľkopl:ingv,genit.o
5v455.d	Dočas.pokrytie mäkk.tk.alogén.transpl.kože,veľkopl:glut.obl
5v455.e↔	Doč.pokryt.mäkk.tk.alogén.transpl.kože,veľkopl:stehno,kol
5v455.f↔	Dočas.pokryt.mäkk.tk.alogén.transpl.kože,veľkopl:predkol
5v455.g↔	Dočas.pokrytie mäkk.tk.alogén.transpl.kože,veľkopl:noha
5v455.x↔	Dočas.pokryt mäkk.tk.alogén.transplantáciou kože,veľkopl:ost
5v456.0	Dočas.pokrytie mäkk.tk.xenogén.kož.náhr,veľkopl:pery
5v456.4	Dočas.pokrytie mäkk.tk.xenogén.kož.náhr,veľkopl:ost.č.hlavy
5v456.5	Dočas.pokrytie mäkk.tk.xenogén.kož.náhr,veľkopl:krk
5v456.6↔	Dočas.pokryt.mäkk.tk.xenogén.kož.náhr,veľkopl:ram,axila
5v456.7↔	Dočas.pokrytie mäkk.tk.xenogén.kož.náhr,veľkopl:ram,lakeť
5v456.8↔	Dočas.pokrytie mäkk.tk.xenogén.kož.náhr,veľkopl:predlaktie
5v456.9↔	Dočas.pokrytie mäkk.tk.xenogén.kož.náhr,veľkopl:ruka
5v456.a	Dočas.pokryt.mäkk.tk.xenogén.kož.náhr,veľkopl:hr.st,chrb.
5v456.b	Dočas.pokrytie mäkk.tk.xenogén.kož.náhr,veľkopl:bruš.obl
5v456.c	Dočas.pokryt.mäkk.tk.xenogén.kož.náhr,veľkopl:ingui,genit.o
5v456.d	Dočas.pokrytie mäkk.tk.xenogén.kož.náhr,veľkopl:glut.obl
5v456.e↔	Doč.pokryt.mäkk.tk.xenogén.kož.náhr,veľkopl:stehn,koleno
5v456.f↔	Dočas.pokrytie mäkk.tk.xenogén.kož.náhr,veľkopl:predkol
5v456.g↔	Dočas.pokrytie mäkk.tk.xenogén.kož.náhr,veľkopl:noha
5v456.x↔	Dočas.pokrytie mäkk.tk.xenogén.kož.náhr,veľkoploš:ostat.
5v457.0	Dočas.pokrytie mäkk.tk.aloplast.mat,veľkopl:pery
5v457.4	Dočas.pokryt.mäkk.tk.aloplast.mat,veľkopl:ost.č.hlavy
5v457.5	Dočas.pokrytie mäkk.tk.aloplast.mat,veľkopl:krk
5v457.6↔	Dočas.pokrytie mäkk.tk.aloplast.mat,veľkopl:ram,axila
5v457.7↔	Dočas.pokrytie mäkk.tk.aloplast.mat,veľkopl:ram,lakeť
5v457.8↔	Dočas.pokrytie mäkk.tk.aloplast.mat,veľkopl:predlaktie
5v457.9↔	Dočas.pokrytie mäkk.tk.aloplast.mat,veľkoploš:ruka
5v457.a	Dočas.pokrytie mäkk.tk.aloplast.mat,veľkopl:hrud.st.,chrbát
5v457.b	Dočas.pokrytie mäkk.tk.aloplast.mat,veľkopl:bruš.obl
5v457.c	Dočas.pokrytie mäkk.tk.aloplast.mat,veľkopl:inguin,genit.o
5v457.d	Dočas.pokrytie mäkk.tk.aloplast.mat,veľkopl:glut.obl
5v457.e↔	Dočas.pokrytie mäkk.tk.aloplast.mat,veľkopl:stehno,koleno
5v457.f↔	Dočas.pokrytie mäkk.tk.aloplast.mat,veľkopl:predkolenie
5v457.g↔	Dočas.pokrytie mäkk.tk.aloplast.mat,veľkopl:noha
5v457.x↔	Dočas.pokrytie mäkk.tk.aloplast.mat,veľkopl:ostat.
5v458.0	Dočas.pokrytie mäkk.tk.kultúrami keratinocyt,veľkopl:pery
5v458.4	Doč.pokryt.mäkk.tk.kultúrami keratinocyt,veľkopl:ost.č.hlavy
5v458.5	Dočas.pokrytie mäkk.tk.kultúrami keratinocyt,veľkopl:krk
5v458.6↔	Doč.pokryt.mäkk.tk.kultúrami keratinocyt,veľkopl:ram,axila
5v458.7↔	Doč.pokryt.mäkk.tk.kultúrami keratinocyt,veľkopl:ram.,ľakeť
5v458.8↔	Doč.pokryt.mäkk.tk.kultúrami keratinocyt,veľkopl:predlaktie
5v458.9↔	Dočas.pokrytie mäkk.tk.kultúrami keratinocyt,veľkopl:ruka
5v458.a	Doč.pokryt.mäkk.tk.kultúra.keratinocyt,veľkopl:hrud.st,chrb
5v458.b	Dočas.pokrytie mäkk.tk.kultúra.keratinocyt,veľkopl:bruš.obl
5v458.c	Doč.pokryt.mäkk.tk.kultúra.keratinocyt,veľkopl:ingui,genit.o
5v458.d	Dočas.pokryt.mäkk.tk.kultúrami keratinocyt,veľkopl:glut.obl
5v458.e↔	Dočas.pokryt.mäkk.tk.kultúra.keratinocyt,veľkopl:stehno,kol
5v458.f↔	Dočas.pokryt.mäkk.tk.kultúrami keratinocyt,veľkopl:predkol.
5v458.g↔	Dočas.pokrytie mäkk.tk.kultúrami keratinocyt,veľkopl:noha
5v458.x↔	Dočas.pokrytie mäkk.tk.kultúrami keratinocyt,veľkoploš:ost.
5v459.0	Dočas.pokrytie mäkk.tk.viacer.postupmi,veľkopl:pery
5v459.4	Dočas.pokrytie mäkk.tk.viacer.postupmi,veľkopl:ostat.č.hlavy
5v459.5	Dočas.pokrytie mäkk.tk.viacer.postupmi,veľkopl:krk
5v459.6↔	Dočas.pokrytie mäkk.tk.viacer.postupmi,veľkopl:ram,axila
5v459.7↔	Dočas.pokrytie mäkk.tk.viacer.postupmi,veľkopl:ram,lakeť
5v459.8↔	Dočas.pokrytie mäkk.tk.viacer.postupmi,veľkopl:predlaktie
5v459.9↔	Dočas.pokrytie mäkk.tk.viacer.postupmi,veľkopl:ruka
5v459.a	Dočas.pokryt.mäkk.tk.viacer.postupmi,veľkopl:hrud.st.,chrb.
5v459.b	Dočas.pokrytie mäkk.tk.viacer.postupmi,veľkopl:bruš.obl
5v459.c	Dočas.pokrytie mäkk.tk.viacer.postupmi,veľkopl:ing,genitál.o
5v459.d	Dočas.pokrytie mäkk.tk.viacer.postupmi,veľkopl:glut.obl
5v459.e↔	Dočas.pokryt.mäkk.tk.viacer.postupmi,veľkopl:stehno,koleno
5v459.f↔	Dočas.pokrytie mäkk.tk.viacer.postupmi,veľkopl:predkol
5v459.g↔	Dočas.pokrytie mäkk.tk.viacer.postupmi,veľkopl:noha
5v459.x↔	Dočas.pokrytie mäkk.tk.viacer.postupmi,veľkoploš:ost.
5v45a.1	Zaved/vým.1syst.pre váku.tesn.hlb.siah.subf.ku kost,kĺb.konč.
5v45a.2	Zav/vým.1syst.pre vákuov.tesn.hlb.siah.k hrud,mediast,ster
5v45a.3	Zavedenie/vým.1syst.pre vákuové tesnenie na otv.bruš.obl
5v45a.4	Zavedenie/vým.1syst.pre vákuové tesnenie,endorektál.
5v45a.x	Zavedenie/vým 1syst.pre vákuové tesnenie,ostat.
5v45x.x↔	Dočasné pokrytie mäkkých tkanív, ostatné
5v460.0↔	Korekt.syndakt/polydkt.prstu ru:prehĺb.in-dig.štrb.posuv.plast
5v460.x↔	Korekt.synd./polydykt.prstu ruky:prehĺb.interdig.štrb:ostat.
5v461.0↔	Separácia parciálnej syndaktýlie prstu ruky plastikou
5v461.x↔	Iná separácia parciálnej syndaktýlie prstu ruky
5v462.0↔	Separácia kompletnej syndaktýlie prstu ruky s plastikou
5v462.1↔	Separ.kompl.syndakt.prstu ruky s rekonšt.kolaterál.väzov
5v462.x↔	Separácia kompletnej syndaktýlie prstu ruky, ostatné
5v463↔	Čiastočná resekecia zdvojenej časti prstu ruky
5v464.0↔	Resekcia zdvojenej časti prstu ruky bez rekonštrukcie kĺbu
5v464.1↔	Resekcia zdvojenej časti prstu ruky s rekonštrukciou kĺbu
5v465↔	Korektúra polysyndakt.prstu ruky podľa Bilhaut a Cloquet
5v46x↔	Korektúra syndaktýlie/polydaktýlie prstu ruky,ost.
5v470↔	Separácia parciálnej syndaktýlie prstu nohy
5v471↔	Separácia kompletnej syndaktýlie prstu nohy
5v472↔	Čiastočná resekecia zdvojenej časti prstu nohy
5v473↔	Resekcia zdvojenej časti prstu nohy
5v47x↔	Korektúra syndaktýlie/polydaktýlie prstu nohy,ost.
5v500.5	Escharotómia kože a podk.pri popál.a polept:krk
5v500.6↔	Escharot.k. a podk.pri popál.a polept:ram,axila
5v500.7↔	Escharotómia k.a podkož.pri popál.a polept:ram,lakeť
5v500.8↔	Escharotómia kože a podk.pri popál.a polept:predlaktie
5v500.9↔	Escharotómia kože a podkožia pri popál.a polept:ruka
5v500.a	Escharotómia kože a podkož.pri popál.a polept:hrud.steny
5v500.b	Escharotómia kože a podk.pri popál.a polept:bruš.o
5v500.e↔	Escharotómia kože a podkož.pri popál.a polept:stehno,koleno
5v500.f↔	Escharotómia kože a podk.pri popál.a polept:predkol
5v500.g↔	Escharotómia kože a podk.pri popál.a polept:noha
5v500.j	Escharotómia kože a podk.pri popál.a polept:chrbát
5v501.5	Fasciotómia kože a podk.pri popál.a polept:krk
5v501.6↔	Fasciotómia kože a podk.pri popál.a polept:rameno,axila
5v501.7↔	Fasciotómia kože a podk.pri popál.a polept:ram,lakeť
5v501.8↔	Fasciotómia kože a podk.pri popál.a polept:predlakt
5v501.9↔	Fasciotómia kože a podk.pri popál.a polept:ruka
5v501.a	Fasciotómia kože a podk.pri popál.a polept:hrud.st.
5v501.b	Fasciotómia kože a podk.pri popál.a polept:bruš.obl.
5v501.e↔	Fasciotómia kože a podk.pri popál.a polept:stehno,koleno
5v501.f↔	Fasciotómia kože a podk.pri popál.a polept:predkol.
5v501.g↔	Fasciotómia kože a podk.pri popál.a polept:noha
5v501.j	Fasciotómia kože a podk.pri popál.a polept:chrbát
5v502.5	Escharotóm.s fasciotóm.kože a podk.pri popál.a polept:krk
5v502.6↔	Escharotóm.s fasciotóm.k.a podk.pri popál,polept:ram,axila
5v502.7↔	Escharotóm.s fasciot.kože a podk.pri popál,polept:ram,lak
5v502.8↔	Escharotóm.s fasciotóm.kože a podk.pri popál,polept:predlakt
5v502.9↔	Escharotómia s fasciotóm.kože a podk.pri popál,polept:ruka
5v502.a	Escharotóm.s fasciotóm.kože a podk.pri popál,polept:hrud.st
5v502.b	Escharot.s fasciotómiou kože a podk.pri popál,polept:bruš.o
5v502.c	Escharotóm.s fasciotóm.k.a podk.pri popál,polept:stehno,kol
5v502.e↔	Escharotóm.s fasciotóm.k.a podk.pri popál,polept:predkol
5v502.f↔	Escharotóm.s fasciotóm.k.a podk.pri popál,polept:noha
5v502.g↔	Escharotóm.s fasciotóm.kože a podk.pri popál,polept:chrbát
5v503.6↔	Escharot.k.a podk-pop,polept.s dekompres.perif.n:ram,axila
5v503.7↔	Eschartóm.k.a podk.-pop,polept.s dekompres.perif.n:ram,lak
5v503.8↔	Escharotóm.kože a podk-pop,polept.s dekompr.perif.n:predlak
5v503.9↔	Escharotómia kože a podk-pop,polept.s dekompr.perif.n:ruka
5v503.c	Eschart.k.a podk-pop,polept.s dekompres.perif.n:ing,genitál
5v503.e↔	Escharotóm.k.a podk-pop,polept.s dekompres.perif.n:steh,kol

Fkt UOP4

5v503.f↔	Escharotóm.k.a podk-pop,polept.s dekompres.perif.n:predkol
5v503.g↔	Escharot.kože a podk.-popál,polept.s dekompres.perif.n:noha
5v503.k	Escharotóm.k.a podk-pop,polept.s dekompres.perif.n:skrótum
5v503.m	Escharotóm.k.a podk-pop,polept.s dekompres.perif.n:črevo
5v50x.x	Ostat.incízie kože a podkožia pri popál.a poleptaniach
5v511.0	Dermabázia kože a podkož.-popál.a polept:pery
5v511.1	Dermabrázia kože a podkož.-popál.a polept:nos
5v511.2↔	Dermabrázia kože a podkož.-popál.a polept:ucho
5v511.3↔	Dermabrázia kože a podkož.-popál.a polept:oč.viečko
5v511.4	Dermabrázia kože a podkož.-popál.a polept:č.hlavy mimo vlas
5v511.5	Dermabrázia kože a podkož.-popál.a polept:krk
5v511.6↔	Dermabrázia kože a podkož.-popál.a polept:ram,axila
5v511.7↔	Dermabrázia kože a podkož.-popál.a polept:ram,lakeť
5v511.8↔	Dermabrázia kože a podkož.-popál.a polept:predlakt
5v511.9↔	Dermabrázia kože a podkož.-popál.a polept:ruka
5v511.a	Dermabrázia kože a podkož.-popál.a polept:hrud.stena
5v511.b	Dermabrázia kože a podkož.-popál.a polept:bruš.obl
5v511.c	Dermabrázia kože a podkož.-popál.a polept:inguin,genit.o
5v511.d	Dermabrázia kože a podkož.-popál.a polept:gluteál.o.
5v511.e↔	Dermabrázia kože a podkož.-popál.a polept:stehno,koleno
5v511.f↔	Dermabrázia kože a podkož.-popál.a polept:predkol
5v511.g↔	Dermabrázia kože a podkož.-popál.a polept:noha
5v511.h	Dermabrázia kože a podkož.-popál.a polept:vlas.č.kože hlavy
5v511.j	Dermabrázia kože a podkož.-popál.a polept:chrbát
5v511.k	Dermabrázia kože a podkož.-popál.a polept:skrótum
5v511.m	Dermabrázia kože a podkož.-popál.a polept:obl.hrádze
5v511.x	Dermabrázia kože a podkož.-popál.a polept:ostatné
5v512.0	Epifasciál.nekrozekt.kože a podkož-popál.a polept:pery
5v512.1	Epifasciál.nekrozektóm.kože a podk-popál,polept:nos
5v512.2↔	Epifasciál.nekrozektóm.kože a podk-popál,polept:ucho
5v512.3↔	Epifasciál.nekrozektóm.kože a podk-popál,polept:oč.viečko
5v512.4	Epifasciál.nekrozekt.k.a podk-popál,polept:č.hlavy mimo vlas
5v512.5	Epifasciál.nekrozektómia k.a podk.-pop.a polept:krk
5v512.6↔	Epifasciál.nekrozektóm.kože a podk-popál,polept:ram,axila
5v512.7↔	Epifasciál.nekrozektóm.kože a podk-popál,polept:ram,lakeť
5v512.8↔	Epifasciál.nekrozektóm.kože a podk-popál,polept:predlakt
5v512.9↔	Epifasciál.nekrozektóm.kože a podkožia-popál,polept:ruka
5v512.a	Epifasciál.nekrozektóm.kože a podk-popál,polept:hrud.stena
5v512.b	Epifasciál.nekrozektóm.kože a podk-popál,polept:bruš.o
5v512.c	Epifasciál.nekrozektóm.k.a podk-popál,polept:inguin,genit.o
5v512.d	Epifasciál.nekrozektóm.kože a podk-popál,polept:gluteál.o
5v512.e↔	Epifasciál.nekrozektóm.kože a podk-popál,polept:stehno,kol
5v512.f↔	Epifasciál.nekrozektóm.kože a podk-popál,polept:predkol
5v512.g↔	Epifasciál.nekrozektóm.kože a podk-popál,polept:noha
5v512.h	Epifasciál.nekrozektóm.k.a podk-popál,polep:vlas.č.kože hlavy
5v512.j	Epifasciál.nekrozektóm.kože a podk-popál,polept:chrbát
5v512.k	Epifasciál.nekrozektóm.kože a podk-popál,polept:skrótum
5v512.m	Epifasciál.nekrozektóm.kože a podk-popál,polept:črev.obl
5v512.x	Epifasciál.nekrozektómia k.a podk.-pop.a polept:ost
5v513.0	Tangenciál.excízia kože a podkožia-popál,polept:pery
5v513.1	Tangenciál.excízia kože a podkož- popál,polept:nos
5v513.2↔	Tangenciál.excízia kože a podkož- popál,polept:ucho
5v513.3↔	Tangenciál.excíz.kože a podkož-pri popál,polept:oč.viečko
5v513.4	Tangenciál.excíz.k.a podkož-pop,polept:č.hlavy mimo vlas.č.
5v513.5	Tangenciál.excízia kože a podkož- popál,polept:krk
5v513.6↔	Tangenciál.excízia kože a podkož- popál,polept:ram,axila
5v513.7↔	Tangenciál.exc.kože a podkož-pri popál,polept:rameno,lakeť
5v513.8↔	Tangenciál.excízia kože a podkož- popál,polept:predlakt
5v513.9↔	Tangenciál.excízia kože a podkož- popál,polept:ruka
5v513.a	Tangenciál.excízia kože a podkož- popál,polept:hrud.st.
5v513.b	Tangenciál.excízia kože a podkož- popál,polept:bruš.obl.
5v513.c	Tangenciál.excí.k.a podkož-pri pop.a polept:ingv,genitál.o
5v513.d	Tangenciál.excízia kože a podkož- popál,polept:glut.obl.
5v513.e↔	Tangenciál.excízia kože a podkož- popál,polept:steh,koleno
5v513.f↔	Tangenciál.excízia kože a podkož- popál,polept:predkol
5v513.g↔	Tangenciál.excízia kože a podkož- popál,polept:noha
5v513.h	Tangenciál.excízia kože a podkož- popál,polept:vlas.č.hlavy
5v513.j	Tangenc.excízia k.a podkož-pri pop.a polept:chrbát
5v513.k	Tangenciál.excízia kože a podkož- popál,polept:skrótum
5v513.m	Tangenciál.excízia kože a podkož- popál,polept:hrádza
5v513.x	Tangenciál.excízia kože a podkož- popál,polept:ost.
5v514.0	Laser.deštrukcia chor.tk.kože a podk-popál,polept:pery
5v514.1	Laser.deštrukcia chor.tk.kože a podk-popál,polept:nos
5v514.2↔	Laser.deštrukcia chor.tk.kože a podk-popál,polept:ucho
5v514.3↔	Laser.deštrukcia chor.tk.kože a podk-popál,polept:oč.viečko
5v514.4	Laser.deštr.ch.tk.k.a podk-pop.a polep:č.hlavy mimo vlas.č.
5v514.5	Laser.deštrukcia chor.tk.kože a podk-popál,polept:krk
5v514.6↔	Laser.deštrukcia chor.tk.kože a podk-popál,polept:ram,axila
5v514.7↔	Laser.deštrukcia chor.tk.kože a podk-popál,polept:ram,lakeť
5v514.8↔	Laser.deštrukcia chor.tk.kože a podk-popál,polept:predlakt
5v514.9↔	Laser.deštrukcia chor.tk.kože a podk-popál,polept:ruka
5v514.a	Laser.deštrukcia chor.tk.kože a podk-popál,polept:hrud.st.
5v514.b	Laser.deštrukcia chor.tk.kože a podk-popál,polept:bruš.obl.
5v514.c	Laser.deštruk.ch.tk.k.a podk-pop.a polep:ingui,genit.obl.
5v514.d	Laser.deštrukcia chor.tk.kože a podk-popál,polept:gluteál.obl.
5v514.e↔	Laser.deštrukcia chor.tk.kože a podk-popál,polept:stehno,kol
5v514.f↔	Laser.deštrukcia chor.tk.kože a podk-popál,polept:predkol
5v514.g↔	Laser.deštrukcia chor.tk.kože a podk-popál,polept:noha
5v514.h	Laser.deštrukcia chor.tk.kože a podk-popál,polept:vlas.č.hlavy
5v514.j	Laser.deštrukcia chor.tk.kože a podk-popál,polept:chrbát
5v514.k	Laser.deštrukcia chor.tk.kože a podk-popál,polept:skrótum
5v520	Debridem.rany svalu pri popál.a poleptaniach
5v521	Debridement rany šľachy pri popál.a polept.
5v522	Debridement rany fascie pri popál.a polept.
5v523	Debridem.rany mäkk.č.presah.sval,šľ.a fascie pri popál,polep
5v52x	Debridement rany svalu,šľ.a fascie pri popál,polept:ost.
5v530.0	Dočas.pokr.mäkk.č.- popál,polept:alogén.TX kože,mploš:pery
5v530.1	Dočas.pokr.mäkk.č.- popál,polept:alogén.TX kože,mploš:nos
5v530.2↔	Dočas.pokr.mäkk.č.- popál,polept:alogén.TX kože,mploš:ucho
5v530.3↔	Doč.pokr.mäkk.č.- pop,polept:alog.transpl.k.,mploš:oč.viečko
5v530.4	Doč.pokr.mäkk.č.- popál,pol:alog.transpl.k.,mploš:os.č.hlavy
5v530.5	Dočas.pokr.mäkk.č.- popál,polept:alogén.TX kože,mploš:krk
5v530.6↔	Doč.pokr.mäkk.č.- pop,polep:alogén.TX kože,mploš:ram,axila
5v530.7↔	Doč.pokr.mäkk.č.- pop,polept:alogén.TX kože,mploš:ram,lak
5v530.8↔	Doč.pokr.mäkk.č.- popál,polep:alogén.TX kože,mploš:predlakt
5v530.9↔	Dočas.pokr.mäkk.č.- popál,polept:alogén.TX kože,mploš:ruka
5v530.a	Doč.pokr.mäkk.č.- pop,polep:alogén.TX kože,mploš:hrud/chrb
5v530.b	Doč.pokr.mäkk.č.- pop,polept:alogén.TX kože,mploš:bruš.o
5v530.c	Doč.pokr.mäkk.č.- pop,polep:alogén.TX kože,mploš:ing,gen.o
5v530.d	Dočas.pokr.mäkk.č.- popál,pol:alogén.TX kože,mploš:glut.o
5v530.e↔	Dočas.pokr.mäkk.č.- popál,pol:alogén.TX kože,mploš:stehn,kol
5v530.f↔	Doč.pokr.mäkk.č.- popál,polept:alogén.TX kože,mploš:predkol
5v530.g↔	Dočas.pokr.mäkk.č.- popál,polept:alogén.TX kože,mploš:noha
5v530.x↔	Doč.pokr.mäkk.č.- popál,polep:alog.tranplant.kože.,mploš:ost
5v531.0	Doč.pokryt.mäkk.č.- popál,pol:xenogén.kož.náhr.,mploš:pery
5v531.1	Doč.pokryt.mäkk.č.- popál,polept:xenog.kož.náhr.,mploš:nos
5v531.2↔	Doč.pokr.mäkk.č.- popál,pol:xenogén.kož.náhr.,mploš:ucho
5v531.3↔	Doč.pokr.mäkk.č.- pop,pol:xenogén.kož.náhr.,mploš:oč.viečko
5v531.4	Doč.pokr.mäkk.č.- pop,pol:xenog.náhr.k,mploš:č.hlavy m.vlas
5v531.5	Dočas.pokryt.mäkk.č.- popál,pol:xenogén.kož.náhr.,mploš:krk
5v531.6↔	Doč.pokr.mäkk.č.- pop,pol:xenog.kož.náhr.,mploš:ram,axila
5v531.7↔	Doč.pokr.mäkk.č.- popál,pol:xenogén.kož.náhr.,mploš:ram,lak
5v531.8↔	Doč.pokr.mäkk.č.- popál,pol:xenog.kož.náhr.,mploš:predlakt
5v531.9↔	Doč.pokryt.mäkk.č.- popál,pol:xenogén.kož.náhr.,mploš:ruka
5v531.a	Dočas.pokr.mäkk.č.- pop,pol:xenog.náhr.k.mploš:hrud/chrb
5v531.b	Doč.pokr.mäkk.č.- popál,pol:xenog.náhr.k.mploš:bruš.o
5v531.c	Doč.pokr.mäkk.č.- popál,pol:xenogén.kož.náhr.,mploš:ing,gen
5v531.d	Doč.pokr.mäkk.č.- popál,pol:xenogén.kož.náhr.,mploš:glut.o
5v531.e↔	Doč.pokr.mäkk.č.- popál,pol:xenog.kož.náhr.,mploš:stehn,kol
5v531.f↔	Doč.pokr.mäkk.č.- popál,pol:xenogén.kož.náhr.,mploš:predkol
5v531.g↔	Doč.pokryt.mäkk.č.- popál,pol:xenogén.kož.náhr.,mploš:noha
5v531.h	Doč.pokr.mäkk.č.- popál,pol:xenog.kož.náhr.,mploš:vlas.č.hl.
5v531.x	Dočas.pokryt.mäkk.č.- popál,polept:xenog.náhr.k.mploš.,ost.
5v532.0	Dočas.pokryt.mäkk.č.-popál,polept:aloplast.mat,mploš:pery
5v532.1	Dočas.pokryt.mäkk.č.-popál,polept:aloplast.mat,mploš:nos
5v532.2↔	Dočas.pokryt.mäkk.č.-popál,polept:aloplast.mat,mploš:ucho
5v532.3↔	Doč.pokryt.mäkk.č.-pop,polept:aloplast.mat,mploš:oč.viečko
5v532.4	Doč.pokryt.mäkk.č.-pop,polept:aloplast.mat,mploš:os.č.hlavy
5v532.5	Dočas.pokryt.mäkk.č.-popál,polept:aloplast.mat,mploš:krk
5v532.6↔	Doč.pokryt.mäkk.č.-pop,polept:aloplast.mat,mploš:ram,axila

5v532.7↔	Doč.pokryt.mäkk.č.-pop,polept:aloplast.mat,mploš:ram,lak
5v532.8↔	Doč.pokryt.mäkk.č.-pop,polept:aloplast.mat,mploš:predlakt
5v532.9↔	Dočas.pokryt.mäkk.č.-pop,polept:aloplast.mat,mploš:ruka
5v532.a	Doč.pokryt.mäkk.č.-pop,polept:aloplast.mat,mploš:hrud/chrb
5v532.b	Dočas.pokryt.mäkk.č.-pop,polept:aloplast.mat,mploš:bruš.o
5v532.c	Doč.pokryt.mäkk.č.-pop,polept:aloplast.mat,mploš:ing,gen.o
5v532.d	Dočas.pokryt.mäkk.č.-pop,polept:aloplast.mat,mploš:glut.o
5v532.e↔	Doč.pokryt.mäkk.č.-pop,polept:aloplast.mat,mploš:stehn,kol
5v532.f↔	Dočas.pokryt.mäkk.č.-pop,polept:aloplast.mat,mploš:predkol
5v532.g↔	Dočas.pokryt.mäkk.č.-popál,polept:aloplast.mat,mploš:noha
5v532.x↔	Dočas.pokryt.mäkk.č.-pop,polept:aloplast.mat,mploš:ost
5v533.0	Dočas.pokr.mäkk.č.-pop,pol:kultúra.keratinoc,mploš:pery
5v533.1	Dočas.pokr.mäkk.č.-pop,pol:kultúra.keratinoc,mploš:nos
5v533.2↔	Dočas.pokr.mäkk.č.-pop,pol:kultúra.keratinoc,mploš:ucho
5v533.3↔	Doč.pokr.mäkk.č.-pop,pol:kultúra.keratinoc,mploš:oč.viečko
5v533.4	Doč.pokr.mäkk.č.-pop,pol:kult.keratinoc,mploš:ost.č.hlavy
5v533.5	Dočas.pokr.mäkk.č.-popál,polept:kultúra.keratinoc,mploš:krk
5v533.6↔	Doč.pokr.mäkk.č.-pop,pol:kult.keratinoc,mploš:ram,axila
5v533.7↔	Doč.pokr.mäkk.č.-pop,pol:kultúra.keratinoc,mploš:ram,lak
5v533.8↔	Dočas.pokr.mäkk.č.-pop,pol:kultúra.keratinoc,mploš:predlakt
5v533.9↔	Dočas.pokr.mäkk.č.-pop,pol:kultúra.keratinoc,mploš:ruka
5v533.a	Doč.pokr.mäkk.č.-pop,pol:kultúra.keratinoc,mploš:hrud/chrb
5v533.b	Dočas.pokr.mäkk.č.-pop,pol:kultúra.keratinoc,mploš:bruš.o
5v533.c	Doč.pokr.mäkk.č.-pop,pol:kultúra.keratinoc,mploš:ing,gen.o
5v533.d	Dočas.pokr.mäkk.č.-pop,pol:kultúra.keratinoc,mploš:glut.o
5v533.e↔	Doč.pokr.mäkk.č.-pop,pol:kultúra.keratinoc,mploš:stehno,kol
5v533.f↔	Dočas.pokr.mäkk.č.-pop,pol:kultúra.keratinoc,mploš:predkol
5v533.g↔	Dočas.pokr.mäkk.č.-popál,polep:kult.keratinoc,mploš:noha
5v533.x↔	Dočas.pokr.mäkk.č.-popál,polept:kultúra.keratinoc,mploš:ost
5v534.0	Dočas.pokr.mäkk.č.-popál,pol:kombi.viac.postup,mploš:pery
5v534.1	Dočas.pokr.mäkk.č.-popál,pol:kombi.viac.postup,mploš:nos
5v534.2↔	Dočas.pokr.mäkk.č.-popál,pol:kombi.viac.postup,mploš:ucho
5v534.3↔	Doč.pokr.mäkk.č.-pop,pol:kombi.viac.postup,mploš:oč.viečko
5v534.4	Doč.pokr.mäkk.č.-pop,pol:kombi.viac.postup,mploš:ost.č.hl
5v534.5	Doč.pokryt.mäkk.č.-popál,polep:kombi.viac.postup,mploš:krk
5v534.6↔	Doč.pokr.mäkk.č.-pop,pol:kombi.viac.postup,mploš:ram,axila
5v534.7↔	Doč.pokr.mäkk.č.-popál,pol:kombi.viac.postup,mploš:ram,lak
5v534.8↔	Doč.pokr.mäkk.č.-pop,pol:kombi.viac.postup,mploš:predlakt
5v534.9↔	Doč.pokr.mäkk.č.-popál,pol:kombi.viac.postup,mploš:ram,lak
5v534.a	Doč.pokr.mäkk.č.-pop,pol:kombi.viac.postup,mploš:hrud/chrb
5v534.b	Doč.pokr.mäkk.č.-popál,pol:kombi.viac.postup,mploš:bruš.o
5v534.c	Doč.pokr.mäkk.č.-pop,pol:kombi.viac.postup,mploš:ing,gen.o
5v534.d	Doč.pokr.mäkk.č.-popál,pol:kombi.viac.postup,mploš:glut.o
5v534.e↔	Doč.pokr.mäkk.č.-pop,pol:kombi.viac.postup,mploš:stehn,kol
5v534.f↔	Doč.pokr.mäkk.č.-popál,pol:kombi.viac.postup,mploš:predkol
5v534.g↔	Dočas.pokr.mäkk.č.-popál,pol:kombi.viac.postup,mploš:noha
5v534.x↔	Dočas.pokryt.mäkk.č.-popál,pol:kombi.viac.postup,mploš:ost
5v535.0	Dočas.pokryt.mäkk.č.-pop,pol:alog.transpl.kože,vploš:pery
5v535.1	Dočas.pokr.mäkk.č.-popál,polept:alog.transpl.kože,vploš:nos
5v535.2↔	Dočas.pokr.mäkk.č.-pop,pol:alogén.transpl.kože,vploš:ucho
5v535.3↔	Dočas.pokr.mäkk.č.-pop,pol:alog.transpl.kože,vploš:oč.viečko
5v535.4	Doč.pokr.mäkk.č.-pop,pol:alog.transpl.kože,vploš:os.č.hlavy
5v535.5	Doč.pokr.mäkk.č.-pop,polept:alogén.transpl.kože,vploš:krk
5v535.6↔	Dočas.pokr.mäkk.č.-pop,pol:alog.transpl.kože,vploš:ram,axila
5v535.7↔	Doč.pokr.mäkk.č.-pop,pol:alog.transpl.kože,vploš:ram,laket
5v535.8↔	Dočas.pokr.mäkk.č.-pop,pol:alog.transpl.kože,vploš:predlakt
5v535.9↔	Dočas.pokryt.mäkk.č.-popál,pol:alog.transpl.kože,vploš:ruka
5v535.a	Doč.pokr.mäkk.č.-pop,pol:alog.transpl.kože,vploš:hrud/chrb
5v535.b	Dočas.pokr.mäkk.č.-pop,pol:alog.transpl.kože,vploš:bruš.o
5v535.c	Doč.pokr.mäkk.č.-pop,pol:alog.transpl.kože,vploš:ing,genit.o
5v535.d	Dočas.pokr.mäkk.č.-pop,pol:alog.transpl.kože,vploš:glut.o
5v535.e↔	Dočas.pokr.mäkk.č.-pop,pol:alog.transpl.kože,vploš:st.a kol
5v535.f↔	Dočas.pokr.mäkk.č.-pop,pol:alog.transpl.kože,vploš:predkol
5v535.g↔	Dočas.pokr.mäkk.č.-pop,pol:alogén.transpl.kože,vploš:noha
5v535.x↔	Dočas.pokr.mäkk.č.-pop,pol:alog.transplant.kože,vploš:ost
5v536.0	Dočas.pokryt.mäkk.č.-popál,pol:xenog.kož.náhr.,vploš:pery
5v536.1	Dočas.pokr.mäkk.č.-popál,pol:xenogén.kož.náhr.,vploš:nos
5v536.2↔	Doč.pokr.mäkk.č.-popál,pol:xenog.kož.náhradou,vploš:ucho
5v536.3↔	Doč.pokr.mäkk.č.-popál,pol:xenogén.kož.náhr.,vploš:oč.viečko
5v536.4	Doč.pokr.mäkk.č.-popál,pol:xenog.kož.náhr.,vploš:os.č.hlavy
5v536.5	Dočas.pokryt.mäk.č.-popál,polept:xenog.kož.náhr.,vploš:krk
5v536.6↔	Doč.pokr.mäkk.č.-popál,pol:xenog.kož.náhr.,vploš:ram,axila
5v536.7↔	Doč.pokr.mäkk.č.-popál,pol:xenog.kož.náhr.,vploš:ram,laket
5v536.8↔	Doč.pokr.mäkk.č.-popál,pol:xenogén.kož.náhr.,vploš:predlakt
5v536.9↔	Dočas.pokr.mäkk.č.-popál,pol:xenog.kož.náhr.,vploš:ruka
5v536.a	Doč.pokr.mäkk.č.-popál,pol:xenog.kož.náhr.,vploš:hrud/chrb
5v536.b	Doč.pokr.mäkk.č.-popál,pol:xenog.kož.náhr.,vploš:bruš.o
5v536.c	Doč.pokr.mäkk.č.-pop,pol:xenog.kož.náhr.,vploš:inguin,gen.o
5v536.d	Dočas.pokr.mäkk.č.-popál,pol:xenog.kož.náhr.,vploš:glut.o
5v536.e↔	Doč.pokr.mäkk.č.-popál,pol:xenog.kož.náhr.,vploš:stehn,kol
5v536.f↔	Dočas.pokryt.mäkk.č.-popál,pol:xenog.kož.náhr.,vploš:predkol
5v536.g↔	Dočas.pokryt.mäkk.č.-popál,pol:xenog.kož.náhr.,vploš:noha
5v536.x↔	Dočas.pokryt.mäkk.č.-popál,pol:xenogén.kož.náhr.,vploš:ost
5v537.0	Dočas.pokryt.mäkk.č.-popál,pol:aloplast.mat.,vploš:pery
5v537.1	Dočas.pokryt.mäkk.č.-popál,pol:aloplast.mat.,vploš:nos
5v537.2↔	Dočas.pokryt.mäkk.č.-popál,pol:aloplast.mat.,vploš:ucho
5v537.3↔	Dočas.pokryt.mäkk.č.-popál,pol:aloplast.mat.,vploš:oč.viečko
5v537.4	Dočas.pokr.mäkk.č.-popál,pol:aloplast.mat.,vploš:os.č.hlavy
5v537.5	Dočas.pokryt.mäkk.č.-popál,polept:aloplast.mat.,vploš:krk
5v537.6↔	Dočas.pokr.mäkk.č.-popál,pol:aloplast.mat.,vploš:ram,axila
5v537.7↔	Dočas.pokr.mäkk.č.-popál,pol:aloplast.mat.,vploš:ram,lak
5v537.8↔	Dočas.pokr.mäkk.č.-popál,pol:aloplast.mat.,vploš:predlakt
5v537.9↔	Dočas.pokr.mäkk.č.-popál,pol:aloplast.mat.,vploš:ruka
5v537.a	Dočas.pokr.mäkk.č.-popál,pol:aloplast.mat.,vploš:hrud/chrb
5v537.b	Dočas.pokr.mäkk.č.-popál,pol:aloplast.mat.,vploš:bruš.o
5v537.c	Dočas.pokr.mäkk.č.-popál,pol:aloplast.mat.,vploš:ing,gen.o
5v537.d	Dočas.pokryt.mäkk.č.-popál,pol:aloplast.mat.,vploš:gluteál.o
5v537.e↔	Doč.pokr.mäkk.č.-popál,pol:aloplast.mat.,vploš:stehno,kol
5v537.f↔	Dočas.pokryt.mäkk.č.-popál,pol:aloplast.mat.,vploš:predkol
5v537.g↔	Dočas.pokrytie mäkk.č.-popál,pol:aloplast.mat.,vploš:noha
5v537.x↔	Dočas.pokrytie mäkk.č.-popál,pol:aloplast.mat.,veľkoploš:ost
5v538.0	Dočas.pokryt.mäkk.č.-popál,pol:kult.keratinocyt,vploš:pery
5v538.1	Dočas.pokrytie mäkk.č.-popál,pol:kult.keratinocyt,vploš:nos
5v538.2↔	Dočas.pokryt.mäkk.č.-popál,pol:kult.keratinocyt,vploš:ucho
5v538.3↔	Doč.pokryt.mäkk.č.-popál,pol:kult.keratinocyt,vploš:oč.viečko
5v538.4	Doč.pokryt.mäkk.č.-pop,pol:kult.keratinocyt,vploš:os.č.hlavy
5v538.5	Doč.pokryt.mäkk.č.-popál,pol:kultúra.keratinocyt,vploš:krk
5v538.6↔	Doč.pokryt.mäkk.č.-popál,pol:kult.keratinocyt,vploš:ram,axila
5v538.7↔	Doč.pokryt.mäkk.č.-popál,pol:kult.keratinocyt,vploš:ram,lak
5v538.8↔	Doč.pokryt.mäkk.č.-popál,pol:kult.keratinocyt,vploš:predlakt
5v538.9↔	Dočas.pokryt.mäkk.č.-popál,pol:kult.keratinocyt,vploš:ruka
5v538.a	Doč.pokryt.mäkk.č.-pop,pol:kult.keratinocyt,vploš:hrud/chrb
5v538.b	Doč.pokryt.mäkk.č.-pop,polept:kult.keratinocyt,vploš:bruš.o
5v538.c	Doč.pokryt.mäkk.č.-pop,pol:kult.keratinocyt,vploš:ing,genit.o
5v538.d	Dočas.pokryt.mäkk.č.-popál,pol:kult.keratinocyt,vploš:glut.o
5v538.e↔	Doč.pokryt.mäkk.č.-pop,pol:kult.keratinocyt,vploš:stehno,kol
5v538.f↔	Doč.pokryt.mäkk.č.-popál,pol:kult.keratinocyt,vploš:predkol
5v538.g↔	Dočas.pokryt.mäkk.č.-popál,pol:kult.keratinocyt,vploš:noha
5v538.x↔	Doč.pokr.mäkk.č.-popál,polept:kultúra.keratinocyt,vploš:ost
5v539.0	Dočas.pokr.mäkk.č.-popál,pol:kombi.viac.postup,vploš:pery
5v539.1	Doč.pokryt.mäkk.č.-popál,pol:kombi.viac.postup,vploš:nos
5v539.2↔	Dočas.pokr.mäkk.č.-popál,pol:kombi.viac.postup,vploš:ucho
5v539.3↔	Doč.pokr.mäkk.č.-pop,pol:kombi.viac.postup,vploš:oč.viečko
5v539.4	Doč.pokr.mäkk.č.-pop,pol:kombi.viac.postup,vploš:os.č.hlavy
5v539.5	Dočas.pokryt.mäkk.č.-popál,pol:kombi.viac.postup,vploš:krk
5v539.6↔	Doč.pokr.mäkk.č.-popál,pol:komb.viac.postup,vploš:ram,axila
5v539.7↔	Doč.pokr.mäkk.č.-pop,pol:komb.viac.postup,vploš:ram,laket
5v539.8↔	Doč.pokr.mäkk.č.-popál,pol:kombi.viac.postup,vploš:predlakt
5v539.9↔	Doč.pokr.mäkk.č.-popál,polept:kombi.viac.postup,vploš:ruka
5v539.a	Doč.pokr.mäkk.č.-pop,pol:komb.viac.postup,vploš:hrud/chrb
5v539.b	Doč.pokr.mäkk.č.-popál,pol:kombi.viac.postup,vploš:bruš.o
5v539.c	Doč.pokr.mäkk.č.-pop,pol:kombi.viac.postup,vploš:ing,gen.o
5v539.d	Doč.pokr.mäkk.č.-pop,polept:kombi.viac.postup,vploš:glut.o
5v539.e↔	Doč.pokr.mäkk.č.-pop,pol:kombi.viac.postup,vploš:stehno,kol
5v539.f↔	Dočas.pokr.mäkk.č.-popál,pol:komb.viac.postup,vploš:predkol
5v539.g↔	Dočas.pokryt.mäkk.č.-pop,pol:kombi.viac.postup,vploš:noha
5v539.x↔	Dočas.pokryt.mäkk.č.-popál,pol:kombi.viac.postup,vploš:ost
5v53x.x↔	Dočas.pokrytie mäkk.častí pri popál.a polept:ost.
5v540.6↔	Voľ.tx.kože a lalok.plast.k.a podkož.darca,rozdel.kože:ram,axi
5v540.7↔	Voľ.tx.kože a lalok.plast.k.a podkož.darca,rozdel.kože:ram, lak

Fkt UOP4

5v540.8↔	Voľ.tx.kože a lalok.plast.kože a podk.darca,rozdel.k:predlakt
5v540.a	Voľ.tx.kože a lalok.plast.k.a podkož.darca,rozdel.kože:hr/chrb
5v540.b	Voľ.tx.kože a lalok.plast.k.a podkož.darca,rozdel.kože:bruš.o
5v540.c	Voľ.tx.kože a lal.plast.k.a podkož.darca,rozdel.kože:ing,gen.o
5v540.d	Voľ.tx.kože a lal.plast.k.a podkož.darca,rozdel.kože:glut.o
5v540.e↔	Voľ.tx.kože a lal.plast.k.a podkož.darca,rozdel.kože:stehno,kol
5v540.f↔	Voľ.tx.kože a lalok.plast.k.a podkož.darca,rozdel.kože:predkol
5v540.h	Voľ.tx.kože a lal.plast.k.a podkož.darca,rozdel.k:vlas.č.hlavy
5v540.k	Voľ.tx.kože a lalok.plast.k.a podkož.darca,rozdel.kože:skrótum
5v540.m	Voľ.tx.kože a lal.plast.k.a podkož.darca,rozdel.kože:obl.hrádze
5v540.x	Voľ.transplant.k.a lal.plast.k.a podk.darca,rozdel.kože:ost.
5v541.5	Voľ.tx.kože a lal.plast.kože a podkož,darca,všetky vrst.kože:krk
5v541.6↔	Voľ.tx.kože a lal.plast.k.a podk.darca,vš.vrstvy kože:ram,axila
5v541.7↔	Voľ.tx.kože a lal.plast.k.a podkož,darca,vš.vrstvy kože:rm.a lak
5v541.8↔	Voľ.tx.kože a lal.plast.k.a podkož,darca,vš.vrstvy kože:predlakt
5v541.a	Voľ.tx.kože a lal.plast.k.a podkož,darca,vš.vrstvy kože:hr/chrb
5v541.b	Voľ.tx.kože a lal.plast.k.a podkož,darca,vš.vrstvy kože:bruš.o
5v541.c	Voľ.tx.kože a lal.plast.k.a podk,darca,vš.vrstvy kože:ingv,gen.o
5v541.d	Voľ.tx.kože a lal.plast.k.a podkož,darca,vš.vrstvy kože:glut.o
5v541.e↔	Voľ.tx.kože a lalok.plast.k.a podk,darca,vš.vrstvy k:stehno,kol
5v541.f↔	Voľ.tx.kože a lal.plast.k.a podkož,darca,vš.vrstvy kože:predkol
5v541.h	Voľ.tx.kože a lal.plast.k.a podkož,darca,vš.vrstvy k:vlas.č.hlavy
5v541.k	Voľ.tx.kože a lal.plast.k.a podkož,darca,vš.vrstvy kože:skrotum
5v541.m	Voľ.tx.kože a lal.plast.k.a podk,darca,vš.vrstvy kože:obl.hrádze
5v541.x	Voľ.transplantácia k.a lal.plast.k.a podk.darca,vš.vrst.k:ost.
5v542.1	Voľ.tx.kože a lal.plast.k.a podkož.darca,kompozit.štep:nos
5v542.2↔	Voľ.tx.kože a lalok.plast.k.a podk.darca,kompozit.št:ucho
5v542.h	Voľ.tx.k.a lal.plast.kože a podk.darca,kompozit.št:vlas.č.hlavy
5v542.x	Voľ.tx.kože a lal.plast.k.a podkož.darca,kompozit.štep:ost.
5v543.4	Voľ.tx.kože a lal.pl.k.a podk.darca,voľ.l.mikrovask.anst:ost.č.hl
5v543.5	Voľ.tx.kože a lalok.pl.k.a podk.darca,voľ.l.mikrovask.anst:krk
5v543.6↔	Voľ.tx.kože a lalok.pl.k.a podk.dar,voľ.l.mikrovask.anst:ram,axi
5v543.7↔	Voľ.tx.kože a lal.plast.k.a podk.darca,voľ.l.mikrov.anst:ram,lak
5v543.8↔	Voľ.tx.k.a lal.plast.k.a podk.darca,voľ.l.mikrovask.anst:predlak
5v543.9↔	Voľ.tx.kože a lalok.pl.k.a podk.darca,voľ.l.mikrovask.anst:ruka
5v543.a	Voľ.tx.kože a lalok.pl.k.a podk.darca,voľ.l.mikrovask.anst:hrud
5v543.b	Voľ.tx.kože a lal.plast.k.a podk.darca,voľ.l.mikrovas.ans:bruš.o
5v543.c	Voľ.tx.k.a lal.plast.k.a podk.darca,voľ.l.mikrovask.anst:ing,gen
5v543.d	Voľ.tx.kože a lal.plast.k.a podk.darca,voľ.l.mikrovask.an:glut.o
5v543.e↔	Voľ.tx.k.a lalok.pl.k.a podk.darca,voľ.l.mikrov.anst:stehno,kol
5v543.f↔	Voľ.tx.kože a lal.plast.k.a podk.darca,voľ.l.mikrov.anst:predkol
5v543.g↔	Voľ.tx.kože a lal.plast.k.a podk.darca,voľ.lal.mikrov.anst:noha
5v543.h	Voľ.tx.k.a lal.plast.k.a podk.dar,voľ.l.mikrovask.anst:vlas.č.hl
5v543.j	Voľ.tx.kože a lalok.pl.k.a podk.darca,voľ.l.mikrovask.anst:chrb
5v543.x	Voľ.transplant.k.a lal.pl.k.a podk.darca,voľ.l.mikrovask.an:ost
5v544.4	Voľ.tx.kože a lal.plast.k.a podk.darca,stopk.region.lal:ost.č.hl
5v544.5	Voľ.tx.kože a lal.plast.k.a podk.darca,stopk.region.lal:krk
5v544.6↔	Voľ.tx.kože a lal.plast.k.a podk.darca,stopk.reg.lal:ram,axila
5v544.7↔	Voľ.tx.kože a lal.plast.k.a podk.darca,stopk.reg.lal:ram,laketť
5v544.8↔	Voľ.tx.kože a lal.plast.k.a podk.darca,stopk.reg.lal:predlakt
5v544.9↔	Voľ.tx.kože a lal.plast.k.a podk.darca,stopk.region.lal:ruka
5v544.a	Voľ.tx.kože a lal.plast.k.a podk.darca,stopk.region.lal:hrud.st
5v544.b	Voľ.tx.kože a lal.plast.k.a podk.darca,stopk.region.lal:bruš.o
5v544.c	Voľ.tx.kože a lal.plast.k.a podk.darca,stopk.regio.lal:ing,genit
5v544.d	Voľ.tx.kože a lal.plast.k.a podk.darca,stopk.region.lal:glut.o
5v544.e↔	Voľ.tx.kože a lal.plast.k.a podk.darca,stopk.regio.lal:stehn,kol
5v544.f↔	Voľ.tx.kože a lal.plast.k.a podk.darca,stopk.region.lal:predkol
5v544.g↔	Voľ.tx.kože a lal.plast.k.a podk.darca,stopka.region.lal:noha
5v544.h	Voľ.tx.kože a lal.plast.k.a podk.darca,stopk.regio.lal:vlas.č.hl
5v544.j	Voľ.tx.kože a lal.plast.k.a podk.darca,stopk.region.lal:chrbát
5v544.k	Voľ.tx.kože a lal.plast.k.a podk.darca,stopk.region.lal:skrótum
5v544.m	Voľ.tx.kože a lal.plast.k.a podk.dar,stopk.regio.lal:obl.hrádze
5v544.x	Voľ.transpl.kože a lalok.plast.k a podk.darca,stopk.regio.l:ost
5v545.4	Voľ.tx.kože a lal.plast.k.a podk.darca,stopk.vzdial.l:ost.č.hlavy
5v545.5	Voľ.tx.kože a lal.plast.k.a podk.darca,stopk.vzdialený lal:krk
5v545.6↔	Voľ.tx.kože a lal.plast.k.a podk.darca,stopk.vzdial.l:ram,axila
5v545.7↔	Voľ.tx.kože a lalok.plast.k.a podk.darca,stopk.vzdial.l:ram,lak
5v545.8↔	Voľ.tx.kože a lal.plast.k.a podk.darca,stopk.vzdial.lal:predlakt
5v545.9↔	Voľná tx.kože a lal.plast.k.a podk.darca,stopk.vzdial.lal:ruka
5v545.a	Voľ.tx.kože a lal.plast.k.a podk.darca,stop.vzdial.lal:hrud.st
5v545.b	Voľ.tx.kože a lal.plast.k.a podkož.darca,stopk.vzdial.lal:bruš.o
5v545.c	Voľ.tx.kože a lal.plast.k.a podk.darca,stopk.vzdial.l:ingv,gen.o
5v545.d	Voľ.tx.kože a lal.plast.kože a podk.darca,stopk.vzdial.l:glut.o
5v545.e↔	Voľ.tx.kože a lal.plast.k.a podk.darca,stopk.vzdial.l:st.a kol
5v545.f↔	Voľ.tx.kože a lal.plast.k.a podk.darca,stopk.vzdial.lal:predkol
5v545.g↔	Voľ.tx.kože a lal.plast.k.a podk.darca,stopk.vzdial.lalok:noha
5v545.h	Voľ.tx.kože a lal.plast.k.a podk.darca,stopk.vzdial.l:vlas.č.hl
5v545.j	Voľ.tx.kože a lal.plast.k.a podk.darca,stopk.vzdial.l:chrbát
5v545.k	Voľ.tx.kože a lal.plast.k.a podk.darca,stopk.vzdial.l:skrotum
5v545.m	Voľ.tx.kože a lal.plast.k.a podk.darca,stopk.vzdial.l:obl.hrádze
5v545.x	Voľná transpl.kože a lal.plast.k.a podk.darca,stopk.vzdial.l:ost
5v54x	Voľná transpl.kože a lalok.plast.kože a podkožia,darca:ostat.
5v551.0	Voľná tx.kože a lal.plast.kože a podkož.príjemca,kož.štep:pery
5v551.1	Voľ.tx.kože a lalok.plast.kože a podk.príjemca,kož.štep:nos
5v551.2↔	Voľ.tx.kože a lalok.plast.kože a podk.príjemca,kož.štep:ucho
5v551.3↔	Voľ.tx.kože a lal.plast.kože a podk.príjemca,kož.štep:oč.viečko
5v551.4	Voľ.tx.kože a lalok.plast.k.a podk.príjemca,kož.štep:ost.č.hlavy
5v551.5	Voľ.tx.kože a lalok.plast.kože a podkož.príjemca,kož.štep:krk
5v551.6↔	Voľ.tx.kože a lalok.plast.k.a podk.príjemca,kož.štep:ram,axila
5v551.7↔	Voľ.tx.kože a lalok.plast.k.a podk.príjemca,kož.štep:ram,lak
5v551.8↔	Voľ.tx.kože a lalok.plast.k.a podk.príjemca,kož.štep:predlakt
5v551.9↔	Voľ.tx.kože a lalok.plast.kože a podk.príjemca,kož.štep:ruka
5v551.a	Voľ.tx.kože a lalok.plast.k.a podk.príjemca,kož.štep:hrud.st.
5v551.b	Voľ.tx.kože a lalok.plast.k.a podk.príjemca,kož.štep:bruš.o
5v551.c	Voľ.tx.kože a lalok.plast.k.a podk.príjemca,kož.štep:ingv,gen.o
5v551.d	Voľ.tx.kože a lalok.plast.kože a podk.príjemca,kož.štep:glut.o
5v551.e↔	Voľ.tx.kože a lalok.plast.k.a podk.príjemca,kož.štep:stehno,kol
5v551.f↔	Voľ.tx.kože a lalok.plast.kože a podk.príjemca,kož.štep:predkol
5v551.g↔	Voľ.tx.kože a lalok.plast.kože a podk.príjemca,kož.štep:noha
5v551.h	Voľ.tx.kože a lalok.plast.k.a podk.príjem,kož.štep:vlas.č.hlavy
5v551.j	Voľ.tx.kože a lalok.plast.kože a podk.príjemca,kož.štep:chrbát
5v551.k	Voľ.tx.kože a lalok.plast.k.a podk.príjemca,kož.štep:skrótum
5v551.m	Voľ.tx.kože a lalok.plast.k.a podk.príjemca,kož.štep:obl.hrádze
5v551.x↔	Voľná transpl.kože a lalok.plast.k.a podk.príjem,kož.štep:ost.
5v552.0	Voľ.tx.kože a lal.plast.k.a podk.príjem,koža plnej hrúbke:pery
5v552.1	Voľ.tx.kože a lal.plast.k.a podk.príjem,koža plnej hrúbke:nos
5v552.2↔	Voľ.tx.kože a lal.plast.k.a podk.príjem,koža plnej hrúbke:ucho
5v552.3↔	Voľ.tx.kože a lal.pl.k.a podk.príjem,koža plnej hrúbke:oč.viečko
5v552.4	Voľ.tx.kože a lal.pl.k.a podk.príjem,k.plnej hrúbke:ost.č.hl
5v552.5	Voľ.tx.kože a lal.plast.k.a podk.príjem,koža plnej hrúbke:krk
5v552.6↔	Voľ.tx.kože a lal.plas.k.a podk.príjem,k.plnej hrúbke:ram,axila
5v552.7↔	Voľ.tx.kože a lal.plast.k.a podk.príjem,koža pl.hrúbke:ram,lak
5v552.8↔	Voľ.tx.kože a lal.plast.k.a podk.príjem,k.plnej hrúbke:predlakt
5v552.9↔	Voľ.tx.kože a lal.plast.k.a podk.príjem,koža plnej hrúbke:ruka
5v552.a	Voľ.tx.kože a lal.plast.k.a podk.príjem,koža plnej hrúb:hrud.st.
5v552.b	Voľ.tx.kože a lal.plast.k.a podk.príjem,koža plnej hrúbke:bruš.o
5v552.c	Voľ.tx.kože a lal.plast.k.a podk.príjem,k.plnej hrúbke:ingv,gen
5v552.d	Voľ.tx.kože a lal.plast.k.a podk.príjem,koža plnej hrúb:glut.o
5v552.e↔	Voľ.tx.kože a lal.plast.k.a podk.príjem,k.plnej hrúbke:stehn,kol
5v552.f↔	Voľ.tx.kože a lal.plast.k.a podk.príjem,k.plnej hrúbke:predkol
5v552.g↔	Voľ.tx.kože a lal.plast.k.a podk.príjem,koža plnej hrúbke:noha
5v552.h	Voľ.tx.kože a lal.plast.k.a podk.príjem,k.plnej hrúbke:vlas.č.hl
5v552.j	Voľ.tx.kože a lal.plast.k.a podk.príjem,k.plnej hrúbke:chrbát
5v552.k	Voľ.tx.kože a lal.plast.k.a podk.príjem,k.plnej hrúbke:skrótum
5v552.m	Voľ.tx.kože a lal.plast.k.a podk.príjem,k.plnej hrúbke:o.hrádze
5v552.x↔	Voľ.transpl.kože a lal.plast.k.a podk.príjem,k.plnej hrúbke:ost
5v553.1	Voľ.tx.kože a lal.plast.kože a podk.príjemca,kompozit.štep:nos
5v553.2↔	Voľ.tx.k.a lal.plast.kože a podk.príjemca,kompozit.štep:ucho
5v553.3↔	Voľ.tx.kože a lal.plast.k.a podk.príjem,kompozit.štep:oč.viečko
5v555.0	Voľ.tx.kože a lal.plast.kože a podk.príjemca,stopk.reg.lal:pery
5v555.1	Voľ.tx.kože a lal.plast.k.a podk.príjemca,stopk.region.lal:nos
5v555.2↔	Voľ.tx.kože a lal.plast.kože a podk.príjem,stopk.reg.lal:ucho
5v555.3↔	Voľ.tx.kože a lal.plas.k.a podk.príjemca,stopk.reg.lal:oč.viečko
5v555.4	Voľ.tx.kože a lal.plas.k.a podk.príjem,stopk.reg.lal:ost.č.hlavy
5v555.5	Voľ.tx.kože a lal.plast.kože a podk.príjem,stopk.region.lal:krk
5v555.6↔	Voľ.tx.kože a lal.plast.k.a podk.príjem,stopk.reg.lal:ram,axila
5v555.7↔	Voľ.tx.kože a lal.plast.k.a podk.príjemca,stopk.reg.lal:ram,lak
5v555.8↔	Voľ.tx.kože a lal.plast.kože a podk.príjem,stopk.reg.lal:predlak
5v555.9↔	Voľ.tx.kože a lalok.plast.kože a podk.príjem,stopk.reg.lal:ruka
5v555.a	Voľ.tx.kože a lal.plast.k.a podk.príjemca,stopk.reg.lal:hr/chrb

Fkt UOP4

5v555.b	Voľ.tx.kože a lal.plast.k.a podk.príjemca,stopk.reg.lal:bruš.o
5v555.c	Voľ.tx.kože a lal.plast.k.a podk.príjemca,stopk.reg.lal:ingv,gen
5v555.d	Voľ.tx.kože a lal.plas.kože a podk.príjemca,stopk.reg.lal:glut.o
5v555.e↔	Voľ.tx.kože a lal.plast.k.a podk.príjem,stopk.reg.lal:stehn,kol
5v555.f↔	Voľ.tx.kože a lal.plast.k.a podk.príjem,stopk.region.lal:predkol
5v555.g↔	Voľ.tx.kože a lal.plast.kože a podk.príjemca,stopk.reg.lal:noha
5v555.x↔	Voľ.tx.kože a lal.plast.kože a podkož.príjemca,stopk.reg.lal:ost
5v556.0	Voľ.tx.kože a lal.plast.k.a podk.príjemca,stopk.vzdial.lal:pery
5v556.1	Voľ.tx.kože a lal.plast.kože a podk.príjem,stopk.vzdial.lal:nos
5v556.2↔	Voľ.tx.kože a lal.plast.k.a podk.príjemca,stopk.vzdial.lal:ucho
5v556.3↔	Voľ.tx.kože a lal.plas.k.a podk.príjem,stopk.vzdial.lal:oč.viečko
5v556.4	Voľ.tx.kože a lal.plas.k.a podk.príjem.,stopk.vzdial.l:o.č.hlavy
5v556.5	Voľ.tx.kože a lal.plast.kože a podk.príjem,stopk.vzdial.lal:krk
5v556.6↔	Voľ.tx.kože a lal.plast.k.a podk.príjem,stopk.vzdial.lal:ram,axi
5v556.7↔	Voľ.tx.k.a lal.plast.kože a podk.príjem.,stopk.vzdial.lal:ram,lak
5v556.8↔	Voľ.tx.k.a lal.plast.kože a podk.príjem.,stopk.vzdial.lal:predlak
5v556.9↔	Voľ.tx.kože a lal.plas.k.a podk.príjemca,stopk.vzdial.lal:ruka
5v556.a	Voľ.tx.kože a lal.plast.k.a podk.príjem,stopk.vzdial.lal:hr/chrb
5v556.b	Voľ.tx.k.a lal.plast.kože a podk.príjemca,stopk.vzdial.lal:bruš.o
5v556.c	Voľ.tx.kože a lal.plast.k.a podk.príjem,stopk.vzdial.lal:ingv,gen
5v556.d	Voľ.tx.kože a lal.plas.kože a podk.príjem,stopk.vzdial.lal:glut.o
5v556.e↔	Voľ.tx.kože a lal.plas.k.a podk.príjem,stopk.vzdial.lal:stehn,kol
5v556.f↔	Voľ.tx.kože a lal.plast.k.a podk.príjem,stopk.vzdial.lal:predkol
5v556.g↔	Voľ.tx.kože a lal.plast.k.a podk.príjemca,stopk.vzdial.lal:noha
5v556.x↔	Voľ.tx.kože a lal.plast.k.a podk.príjemca,stopk.vzdial.lal:ost.
5v557.1	Voľ.tx.kože a lal.plast.kože a podk.príjemca,mgft-Meek:nos
5v557.2↔	Voľ.tx.kože a lal.plast.kože a podk.príjemca,mgft-Meek:ucho
5v557.3↔	Voľ.tx.kože a lal.plast.kože a podk.príjem,mgft-Meek:oč.viečko
5v558.1	Voľ.tx.k.a l.pl.k-podk.príj,perm.náhr.kult.keratinoc.mplš:nos
5v558.2↔	Voľ.tx.k.a l.pl.k-podk.príj,perm.náhr.kult.keratinoc.mplš:ucho
5v558.3↔	Voľ.tx.k.a l.pl.k-podk.príj,perm.náhr.kult.keratnc.mplš:oč.vieč
5v559.1	Voľ.tx.kože a l.pl.k-podk.príj,perm.náh.kul.keratinoc.vplš:nos
5v559.2↔	Voľ.tx.k.a l.pl.k-podk.príjem,perm.náh.kul.keratinoc.vplš:ucho
5v559.3↔	Voľ.tx.k.a l.pl.k-podk.príj,perm.náh.kul.keratinoc.vplš:oč.vieč
5v55a.1	Voľ.tx.kože a lal.pl.k-podk.príjem,suspenz.epit.b.beds-kit:nos
5v55a.2↔	Voľ.tx.kože a l.pl.k-podk.príjem,suspen.epit.b.beds-kit:ucho
5v55a.3↔	Voľ.tx.k.a lal.plast.k-podk.príjem,suspen.epit.bun.b-kit:oč.vieč
5v55b.1	Voľ.tx.kože a l.pl.k-podk.príj,sus.epit.b.lab-tech rýchl.príp:nos
5v55b.2↔	Voľ.tx.kože a l.pl.k-podk.príj,sus.epit.b.lab-tech rýchl.príp:ucho
5v55b.3↔	Voľ.tx.kože a l.pl.k-podk.príj,sus.epit.b.lab-tech rýchl.príp:oč.v
5v55c.1	Voľ.tx.k.a l.pl.k-podk.príj,perm.náhr.mat.nahradz.k.mplš:nos
5v55c.2↔	Voľ.tx.k.a l.pl.k-podk.príj,perm.náhr.mat.nahr.kožu mplš:ucho
5v55c.3↔	Voľ.tx.k.a l.pl.k-podk.príj,perm.náhr.mat.nahradz.k.mplš:oč.v
5v55d.1	Voľ.tx.k.a lal.plast.k-podk.príj,perm.náhr.mat.nh.kožu vplš:nos
5v55d.2↔	Voľ.tx.kože a l.pl.k-podk.príj,perm.náh.mat.nahrad.k.vplš:ucho
5v55d.3↔	Voľ.tx.k.a l.pl.k-podk.príj,perm.náhr.mat.nh.kožu vplš:oč.vieč
5v560.0	Lokál.lalok.plast.kože a podk.-popál,polept,rozťah.plast:pery
5v560.1	Lokál.lalok.plast.kože a podk.-popál,polept,rozťah.plast:nos
5v560.2↔	Lokál.lalok.plast.kože a podk.-popál,polept,rozťah.plast:ucho
5v560.3↔	Lok.lal.plast.kože a podk.-popál,polept,rozťah.plast:oč.viečko
5v560.4	Lok.lal.plast.kože a podk.-popál,polept,rozťah.plast:os.č.hlavy
5v560.5	Lokál.lalok.plast.kože a podk.-popál,polept,rozťah.plast:krk
5v560.6↔	Lok.lal.plast.kože a podk.-popál,polept,rozťah.plast:ram,axila
5v560.7↔	Lok.lal.plast.kože a podk.-popál,polept,rozťah.plast:ram,lak
5v560.8↔	Lok.lal.plast.kože a podk.-popál,polept,rozťah.plast:predlakt
5v560.9↔	Lokál.lalok.plast.kože a podk.-popál,polept,rozťah.plast:ruka
5v560.a	Lok.lal.plast.kože a podk.-popál,polept,rozťah.plast:hr/chrb
5v560.b	Lok.lal.plast.kože a podk.-popál,polept,rozťah.plast:bruš.o
5v560.c	Lok.lal.plast.kože a podk.-popál,polep,rozťah.pl:ingv,genit.o
5v560.d	Lokál.lalok.plast.kože a podk.-popál,polept,rozťah.plast:glut.o
5v560.e↔	Lok.lal.plast.kože a podk.-popál,polep,rozťah.plast:stehn,kol
5v560.f↔	Lok.lal.plast.kože a podk.-popál,polep,rozťah.plast:predkol
5v560.g↔	Lokál.lalok.plast.kože a podk.-popál,polept,rozťah.plast:noha
5v560.x↔	Lokál.lalok.plast.kože a podk.-popál,polept,rozťah.plast:ost
5v561.0	Lok.lal.plast.kože a podk.-(pp/pl),posúv-rotač.plast:pery
5v561.1	Lokál.lalok.plast.kože a podk.-(pp/pl),posúv-rotač.plast:nos
5v561.2↔	Lok.lal.plast.kože a podk.-(pp/pl),posúv-rotač.plast:ucho
5v561.3↔	Lok.lal.plast.k.a podk.-(pp/pl),posúv-rotač.plast:oč.viečko
5v561.4	Lok.lal.plast.k.a podk.-(pp/pl),posúv-rotač.plast:os.č.hlavy
5v561.5	Lok.lal.plast.kože a podkožia -(pp/pl),posúv-rotač.plast:krk
5v561.6↔	Lok.lal.plast.kože a podk.-(pp/pl),posúv-rotač.plast:ram,axi
5v561.7↔	Lok.lal.pl.kože a podk.-(pp/pl),posúv-rotač.plast:ram,lak
5v561.8↔	Lok.lal.plast.kože a podk.-(pp/pl),posúv-rotač.plast:predlak
5v561.9↔	Lok.lal.plast.kože a podk.-(pp/pl),posúv-rotač.plast:ruka
5v561.a	Lok.lal.plast.kože a podk.-(pp/pl),posúv-rotač.plast:hr/chrb
5v561.b	Lok.lal.plast.k.a podkož.-(pp/pl),posúv-rotač.plast:bruš.o
5v561.c	Lok.lal.plast.kože a podk.-(pp/pl),posúv-rotač.plast:ing,gen
5v561.d	Lok.lal.plast.k.a podkož.-(pp/pl),posúv-rotač.plast:gluteál.o
5v561.e↔	Lok.lal.plast.k.a podk.-(pp/pl),posúv-rotač.plast:stehn,kol
5v561.f↔	Lok.lal.plast.kože a podk.-(pp/pl),posúv-rotač.plast:predkol
5v561.g↔	Lok.lal.plast.kože a podk.-(pp/pl),posúv-rotač.plast:noha
5v561.x↔	Lok.lal.plast.kože a podkož.-popál.a pol,posúv-rotač.plast:ost
5v562.0	Lok.lal.plast.k.a podkož.-pop.a pol,transpozič.plast:pery
5v562.1	Lok.lal.plast.kože a podk.-pop.a pol,transpozič.plast:nos
5v562.2↔	Lok.lal.plast.k.a podkož.-pop.a pol,transpozič.plast:ucho
5v562.3↔	Lok.lal.plast.k.a podk.-popál.a polept,transpozič.plast:oč.vieč
5v562.4	Lok.lal.plast.k.a podk.-pop.a polep,transpozič.plast:os.č.hlavy
5v562.5	Lok.lal.plast.kože a podk.-pop.a polep,transpozič.plast:krk
5v562.6↔	Lok.lal.plast.k.a podk.-pop.a polep,transpozič.plast:ram,axila
5v562.7↔	Lok.lal.plast.kože a podk.-pop.a polep,transpoz.plast:ram,lak
5v562.8↔	Lok.lal.plast.k.a podk.-pop.a polep,transpozič.plast:predlakt
5v562.9↔	Lok.lal.plast.kože a podk.-pop.a polep,transpozič.plast:ruka
5v562.a	Lok.lal.plast.kože a podk.-pop.a polep,transpoz.plast:hr/chrb
5v562.b	Lok.lal.plast.kože a podk.-pop.a polep,transpozič.plast:bruš.o
5v562.c	Lok.lal.plast.k.a podk.-pop.a polep,transpozič.plast:ing,gen
5v562.d	Lok.lal.plast.kože a podk.-pop.a polep,transpozič.plast:glut.o
5v562.e↔	Lok.lal.plast.k a podk.-pop.a polep,transpozič.plast:stehn,kol
5v562.f↔	Lok.lal.plast.kože a podk.-pop.a polep,transpoz.plast:predkol
5v562.g↔	Lok.lal.plast.kože a podk.-pop.a polep,transpozič.plast:noha
5v562.x↔	Lok.lal.plast.kože a podkož.-popál.a polept,transpoz.plast:ost
5v563.0	Lok.lal.plast.kože a podk.(pp/pl),transpoz.ostrov-lal.pl:pery
5v563.1	Lok.lal.plast.kože a podk.(pp/pl),transpoz.ostrov-lal.plast:nos
5v563.2↔	Lok.lal.plast.kože a podk.(pp/pl),transpoz.ostrov-lal.pl:ucho
5v563.3↔	Lok.lal.plast.k.a podk.(pp/pl),transpoz.ostrov-lal.pl:oč.viečko
5v563.4	Lok.lal.plast.kože a podk.(pp/pl),transpoz.ostrov-lal.pl:os.č.hl
5v563.5	Lok.lal.plast.kože a podk.(pp/pl),transpoz.ostrov-lal.pl:krk
5v563.6↔	Lok.lal.plast.k.a podk.(pp/pl),transpoz.ostrov-lal.pl:ram,axila
5v563.7↔	Lok.lal.plast.k.a podk.(pp/pl),transpoz.ostrov-lal.pl:ram,lak
5v563.8↔	Lok.lal.plast.k.a podk.(pp/pl),transpoz.ostrov-lal.pl:predlakt
5v563.9↔	Lok.lal.plast.kože a podk.(pp/pl),transpozič.ostrov-lal.pl:ruka
5v563.a	Lok.lal.plast.kože a podk.(pp/pl),transpoz.ostrov-lal.pl:hr/chrb
5v563.b	Lok.lal.plast.kože a podk.(pp/pl),transpoz.ostrov-lal.pl:bruš.o
5v563.c	Lok.lal.plast.kože a podk.(pp/pl),transpoz.ostrov-lal.pl:ing,gen
5v563.d	Lok.lal.plast.kože a podk.(pp/pl),transpoz.ostrov-lal.pl:glut.o
5v563.e↔	Lok.lal.plast.k.a podk.(pp/pl),transpoz.ostrov-lal.pl:stehn,kol
5v563.f↔	Lok.lal.plast.kože a podk.(pp/pl),transpoz.ostrov-lal.pl:predkol
5v563.g↔	Lok.lal.plast.kože a podk.(pp/pl),transpozič.ostrov-lal.pl:noha
5v563.x↔	Lok.lal.plast.k.a podk.(popál/polep),transpoz.ostrov-lal.pl:ost
5v564.0	Lok.lalok.plast.kože a podk.(pp/pl),transpozič.Z-plast:pery
5v564.1	Lokál.lalok.plast.kože a podk.(pp/pl),transpozič.Z-plast:nos
5v564.2↔	Lok.lalok.plast.kože a podk.(pp/pl),transpozič.Z-plast:ucho
5v564.3↔	Lok.lal.plast.kože a podk.(pp/pl),transpozič.Z-plast:oč.viečko
5v564.4	Lok.lal.plast.kože a podk.(pp/pl),transpozič.Z-plast:ost.č.hlavy
5v564.5	Lok.lalok.plast.kože a podkož.(pp/pl),transpozič.Z-plast:krk
5v564.6↔	Lok.lal.plast.kože a podk.(pp/pl),transpozič.Z-plast:ram,axila
5v564.7↔	Lok.lalok.plast.kože a podk.(pp/pl),transpozič.Z-plast:ram,lak
5v564.8↔	Lok.lal.plast.kože a podk.(pp/pl),transpozič.Z-plast:predlakt
5v564.9↔	Lok.lalok.plast.kože a podk.(pp/pl),transpozič.Z-plast:ruka
5v564.a	Lok.lalok.plast.kože a podk.(pp/pl),transpozič.Z-plast:hr/chrb
5v564.b	Lok.lalok.plast.kože a podk.(pp/pl),transpozič.Z-plast:bruš.o
5v564.c	Lok.lalok.plast.kože a podk.(pp/pl),transpozič.Z-plast:ingv,gen
5v564.d	Lok.lalok.plast.kože a podk.(pp/pl),transpozič.Z-plast:glut.o
5v564.e↔	Lok.lal.plast.kože a podk.(pp/pl),transpozič.Z-plast:stehno,kol
5v564.f↔	Lok.lalok.plast.kože a podk.(pp/pl),transpozič.Z-plast:predkol
5v564.g↔	Lok.lalok.plast.kože a podk.(pp/pl),transpozič.Z-plast:noha
5v564.x↔	Lokál.lal.plast.kože a podk.(pop/polep):transpozič.Z-plast:ost
5v565.0	Lok.lalok.plast.kože a podk.(pp/pl),transpozič.W-plast:pery
5v565.1	Lokál.lal.plast.kože a podk.(pp/pl),transpozič.W-plast:nos
5v565.2↔	Lok.lalok.plast.kože a podk.(pp/pl),transpozič.W-plast:ucho
5v565.3↔	Lok.lal.plast.kože a podk.(pp/pl),transpozič.W-plast:oč.viečko

Fkt
UOP4

5v565.4	Lok.lalok.plast.kože a podk.(pp/pl),transpozič.W-plast:os.č.hl
5v565.5	Lok.lalok.plast.kože a podk.(pp/pl),transpozič.W-plast:krk
5v565.6↔	Lok.lalok.plast.kože a podk.(pp/pl),transpoz.W-plast:ram,axila
5v565.7↔	Lok.lalok.plast.kože a podk.(pp/pl),transpozič.W-plast:ram,lak
5v565.8↔	Lok.lal.plast.kože a podk.(pp/pl),transpozič.W-plast:predlakt
5v565.9↔	Lok.lalok.plast.kože a podk.(pp/pl),transpozič.W-plast:ruka
5v565.a	Lok.lalok.plast.kože a podk.(pp/pl),transpozič.W-plast:hr/chrb
5v565.b	Lok.lal.plast.kože a podkož.(pp/pl),transpozič.W-plast:bruš.o
5v565.c	Lok.lalok.plast.kože a podk.(pp/pl),transpoz.W-plast:ing,gen.o
5v565.d	Lok.lalok.plast.kože a podk.(pp/pl),transpozič.W-plast:glut.o
5v565.e↔	Lok.lalok.plast.kože a podk.(pp/pl),transpoz.W-plast:stehn,kol
5v565.f↔	Lok.lalok.plast.kože a podk.(pp/pl),transpozič.W-plast:predkol
5v565.g↔	Lok.lalok.plast.kože a podk.(pp/pl),transpozič.W-plast:noha
5v565.x↔	Lok.lalok.plast.kože a podk.(pop/polep),transpoz.W-plast:ost
5v570.0	Kombi.lalok.plastiky na koži a podkoží (pp/pl):pery
5v570.1	Kombi.lalok.plastiky na koži a podkoží (pp/pl):nos
5v570.2↔	Kombi.lalok.plastiky na koži a podkoží (pp/pl):ucho
5v570.3↔	Kombi.lalok.plastiky na koži a podkoží (pp/pl):oč.viečko
5v570.4	Kombi.lalok.plastiky na koži a podkoží (pp/pl):os.č.hlavy
5v570.5	Kombi.lalok.plastiky na koži a podkoží (pp/pl):krk
5v570.6↔	Kombi.lalok.plastiky na koži a podkoží (pp/pl):ram,axila
5v570.7↔	Kombi.lalok.plastiky na koži a podkoží (pp/pl):rameno,lakeť
5v570.8↔	Kombi.lalok.plastiky na koži a podkoží (pp/pl):predlaktie
5v570.9↔	Kombi.lalok.plastiky na koži a podkoží (pp/pl):ruka
5v570.a	Kombi.lalok.plastiky na koži a podkoží (pp/pl):hrud.st/chrbát
5v570.b	Kombi.lalok.plastiky na koži a podkoží (pp/pl):bruš.o
5v570.c	Kombi.lalok.plastiky na koži a podkoží (pp/pl):inguin,genitál.o
5v570.d	Kombi.lalok.plastiky na koži a podkoží (pp/pl):gluteál.obl.
5v570.e↔	Kombi.lalok.plastiky na koži a podkoží (pp/pl):stehno,koleno
5v570.f↔	Kombi.lalok.plastiky na koži a podkoží (pp/pl):predkol
5v570.g↔	Kombi.lalok.plastiky na koži a podkoží (pp/pl):noha
5v570.x↔	Kombi.lalok.plastiky na koži a podkož.(popál/polept):ostatné
5v571.0	Kombi.lalok.plast.a voľ.transplantátu kože (pp/pl):pery
5v571.1	Kombi.lalok.plast.a voľ.transplantátu kože (pp/pl):nos
5v571.2↔	Kombi.lalok.plast.a voľ.transplantátu kože (pp/pl):ucho
5v571.3↔	Kombi.lalok.plast.a voľ.transplantátu kože (pp/pl):oč.viečko
5v571.4	Kombi.lalok.plast.a voľ.transplantátu kože (pp/pl):os.č.hlavy
5v571.5	Kombi.lalok.plast.a voľ.transplantátu kože (pp/pl):krk
5v571.6↔	Kombi.lalok.plast.a voľ.transplantátu kože (pp/pl):ram,axila
5v571.7↔	Kombi.lalok.plast.a voľ.transplantátu kože (pp/pl):ram,lakeť
5v571.8↔	Kombi.lalok.plast.a voľ.transplantátu kože (pp/pl):predlakt
5v571.9↔	Kombi.lalok.plast.a voľ.transplantátu kože (pp/pl):ruka
5v571.a	Kombi.lalok.plast.a voľ.transplantátu kože (pp/pl):hrud/chrb
5v571.b	Kombi.lalok.plast.a voľ.transplantátu kože (pp/pl):bruš.o
5v571.c	Kombi.lalok.plast.a voľ.transplantátu kože (pp/pl):ingv,genit.o
5v571.d	Kombi.lalok.plast.a voľ.transplantátu kože (pp/pl):gluteál.o
5v571.e↔	Kombi.lalok.plast.a voľ.transplantátu kože (pp/pl):stehn,kol
5v571.f↔	Kombi.lalok.plast.a voľ.transplantátu kože (pp/pl):predkol
5v571.g↔	Kombi.lal.plast.a voľ.transplantátu kože (popál/polept):noha
5v571.x↔	Kombi.lalok.plast.a voľ.transplantátu kože (pp/pl):ostatné
5v572.0	Kombi.lal.plast.k.a podk.(pp/pl):stopk.region.so vzdial.lal:pery
5v572.1	Kombi.lal.plast.koži a podk.(pp/pl):stopk.reg.so vzdial.lal:nos
5v572.2↔	Kombi.lal.plast.k.a podk.(pp/pl):stopk.reg.so vzdial.lal:ucho
5v572.3↔	Kombi.lal.plast.k.a podk.(pp/pl):stopk.reg.so vzd.lal:oč.viečko
5v572.4	Kombi.lal.plast.k.a podk.(pp/pl):stopk.reg.so vzd.lal:os.č.hlavy
5v572.5	Kombi.lal.plast.kože a podk.(pp/pl):stopk.region.so vzd.lal:krk
5v572.6↔	Kombi.l.plast.kože a podk.(pp/pl):stopk.reg.so vzd.lal:ram,axi
5v572.7↔	Komb.lal.pl.kože a podk.(pp/pl):stopk.region.so vzd.lal:ram,lak
5v572.8↔	Komb.lal.plast.k.a podk.(pp/pl):stopk.reg.so vzd.lal:predlakt
5v572.9↔	Kombi.lal.plast.kože a podk.(pp/pl):stopk.reg.so vzdial.lal:ruka
5v572.a	Kombi.lalok.pl.k.a podk.(pp/pl):stopk.reg.so vzd.lal:hrud/chrb
5v572.b	Kombi.lal.plast.kože a podk.(pp/pl):stopk.reg.so vzd.lal:bruš.o
5v572.c	Kombi.lal.plast.k.a podk.(pp/pl):stopk.reg.so vzd.lal:ing,gen.o
5v572.d	Komb.lalok.pl.kože a podk.(pp/pl):stopk.region.so vzd.lal:glut.o
5v572.e↔	Komb.lal.plast.k.a podk.(pp/pl):stopk.reg.so vzd.lal:stehno,kol
5v572.f↔	Kombi.lal.plast.k.a podk.(pp/pl):stop.reg.so vzdial.lal:predkol
5v572.g↔	Kombi.lal.pl.kože a podk.(pp/pl):stopk.region.so vzd.lal:noha
5v572.x↔	Kombi.lal.plast.kože a podk.(pp/pl):stopk.region.so vzd.lal:ost
5v573.0	Komb.lal.pl.k.a podk.(pp/pl):stop.reg,vzd.l.a voľ.transpl.k:pery
5v573.1	Komb.lal.pl.k.a podk.(pp/pl):stopk.reg,vzd.l.a voľ.tr.kože:nos
5v573.2↔	Kombi.lal.pl.k.a podk.(pp/pl):stop.reg,vzd.l.a voľ.transp.k:ucho
5v573.3↔	Komb.lal.pl.k.a podk.(pp/pl):stop.reg,vzd.l.a voľ.tr.kože:oč.vieč
5v573.4	Komb.lal.pl.k.a podk.(pp/pl):stop.reg,vzd.l.a voľ.tr.k:os.č.hlavy
5v573.5	Kombi.lal.plast.k.a podk.(pp/pl):stop.reg,vzd.l.a voľ.tran.k:krk
5v573.6↔	Komb.lal.pl.k.a podk.(pp/pl):stop.reg,vzd.l.,voľ.tra.kož:ram,axi
5v573.7↔	Komb.lal.pl.k.a podk.(pp/pl):stop.reg,vzd.lal,voľ.tran.k:ram,lak
5v573.8↔	Kombi.l.pl.k.a podk.(pp/pl):stopk.reg,vzd.l.,voľ.trans.k:predlak
5v573.9↔	Komb.lal.pl.k.a podk.(pp/pl):stop.reg,vzd.l.a voľ.transp.k:ruka
5v573.a	Komb.l.pl.k.a podk.(pp/pl):stop.reg,vzd.l.,voľ.transp.k:hr/chrb
5v573.b	Komb.lal.pl.k.a podk.(pp/pl):stop.reg,vzd.l.,voľ.transp.k:bruš.o
5v573.c	Komb.lal.pl.k.a podk.(pp/pl):stop.reg,vzd.l.a voľ.tran.k:ing,gen
5v573.d	Komb.lal.pl.k.a podk.(pp/pl):stop.reg,vzd.l.a voľ.transp.k:glut.o
5v573.e↔	Komb.l.pl.k.a podk.(pp/pl):stop.reg,vzd.l.,voľ.transp.k:steh,kol
5v573.f↔	Komb.l.pl.k.a podk.(pp/pl):stop.reg,vzd.l.,voľ.transp.k:predkol
5v573.g↔	Kombi.lal.pl.k.a podk.(pp/pl):stop.reg,vzd.l.a voľ.transp.k:noha
5v573.x↔	Komb.lal.pl.k.a podk.(pp/pl):stop.reg,vzd.l.a v.transpl.kože:ost
5v580.3↔	Prim.sutúra rany kože (pop/polep) s použ.nite:oč.viečko
5v581.3↔	Prim.sutúra rany kože (pp/pl) s použ.svorky:oč.viečko
5v582.3↔	Prim.sutúra rany kože (pp/pl)-zlepením:oč.viečko
5v584.0	Revízia voľ.transplantátu kože (pp/pl):pery
5v584.1	Revízia voľ.transplantátu kože (pp/pl):nos
5v584.2↔	Revízia voľ.transplantátu kože (pp/pl):ucho
5v584.3↔	Revízia voľ.transplantátu kože (pp/pl):oč.viečko
5v584.4	Revízia voľ.transplantátu kože (pp/pl):ost.č.hlavy
5v584.5	Revízia voľného transplantátu kože (pp/pl):krk
5v584.6↔	Revízia voľ.transplantátu kože (pp/pl):rameno,axila
5v584.7↔	Revízia voľ.transplantátu kože (pp/pl):rameno,lakeť
5v584.8↔	Revízia voľného transplantátu kože (pp/pl):predlakt
5v584.9↔	Revízia voľ.transplantátu kože (popál/polept):ruka
5v584.a	Revízia voľ.transplantátu kože (pp/pl):hr/chrb
5v584.b	Revízia voľ.transplantátu kože (popál/polept):bruš.obl
5v584.c	Revízia voľ.transplantátu kože (pp/pl):inguin,genit.o
5v584.d	Revízia voľ.transplantátu kože (pp/pl):gluteál.obl
5v584.e↔	Revízia voľ.transplantátu kože (pp/pl):stehno,koleno
5v584.f↔	Revízia voľného transplantátu kože (pp/pl):predkol
5v584.g↔	Revízia voľ.transplantátu kože (pp/pl):noha
5v584.x	Revízia voľ.transplantátu kože (popál/polept):ostatné
5v585.0	Revízia lokál.lalok.plastiky kože(pp/pl):pery
5v585.1	Revízia lokál.lalok.plastiky kože(popál/polep):nos
5v585.2↔	Revíz.lokálnej lalok.plastiky kože(pp/pl):ucho
5v585.3↔	Revízia lokál.lalok.plastiky kože(pp/pl):oč.viečko
5v585.4	Revízia lokál.lalok.plastiky kože(pp/pl):ost.č.hlavy
5v585.5	Revízia lokál.lalokovej plastiky kože(pp/pl):krk
5v585.6↔	Revízia lokál.lalok.plastiky kože(pp/pl):rameno,axila
5v585.7↔	Revízia lokál.lalok.plastiky kože(pp/pl):ram,lakeť
5v585.8↔	Revízia lokál.lalok.plastiky kože(pp/pl):predlakt
5v585.9↔	Revízia lokánej lalok.plastiky kože(pp/pl):ruka
5v585.a	Revízia lokál.lalok.plastiky kože(pp/pl):hrud.st/chrbát
5v585.b	Revízia lokál.lalok.plastiky kože(pp/pl):bruš.obl
5v585.c	Revízia lokál.lalok.plastiky kože(pp/pl):ing, genit.o
5v585.d	Revízia lokál.lalok.plastiky kože(pp/pl):gluteál.o
5v585.e↔	Revízia lokálnej lalok.plastiky kože(pp/pl):stehno,koleno
5v585.f↔	Revízia lokál.lalok.plastiky kože(popál/polept):predkol.
5v585.g↔	Revízia lokál.lalokovej plastiky kože(pp/pl):noha
5v585.x↔	Revízia lokál.lalok.plastiky kože(pp/pl):ostatné
5v586.0	Revízia stopk.region.laloku kož.plast.(pop/polep):pery
5v586.1	Revízia stopkatého region.laloku kož.plastiky (pp/pl):nos
5v586.2↔	Revízia stopk.region.laloku kož.plastiky (pp/pl):ucho
5v586.3↔	Revízia stopk.region.laloku kož.plastiky (pp/pl):oč.viečko
5v586.4	Revízia stopk.region.laloku kož.plastiky (pp/pl):ost.č.hlavy
5v586.5	Revízia stopk.regionál.laloku kož.plastiky (pp/pl):krk
5v586.6↔	Revízia stopk.region.laloku kož.plastiky (pp/pl):ram,axila
5v586.7↔	Revízia stopk.region.laloku kož.plastiky (pp/pl):ram,lakeť
5v586.8↔	Revízia stopk.region.laloku kož.plastiky (pp/pl):predlakt
5v586.9↔	Revízia stopkatého region.laloku kož.plastiky (pp/pl):ruka
5v586.a	Revízia stopk.region.laloku kož.plastiky (pp/pl):hrud.st./chrbát
5v586.b	Revízia stopk.regionál.laloku kož.plastiky (pp/pl):bruš.o
5v586.c	Revízia stopk.region.laloku kož.plastiky (pp/pl):ingv,genit.o
5v586.d	Revízia stopk.regionál.laloku kož.plastiky (pp/pl):glut.obl
5v586.e↔	Revízia stopk.region.laloku kož.plastiky (pp/pl):stehno,kol

5v586.f↔	Revízia stopk.region.laloku kož.plast.(popál/polept):predkol
5v586.g↔	Revízia stopkatého region.laloku kož.plast.(pp/pl):noha
5v586.x↔	Revízia stopk.region.laloku kož.plastiky (popál/polept):ost.
5v587.0	Revízia stopk.vzdialeného laloku kož.plast.(pp/pl):pery
5v587.1	Revízia stopk.vzdialeného laloku kož.plastiky (pp/pl):nos
5v587.2↔	Revízia stopkatého vzdial.laloku kož.plastiky (pp/pl):ucho
5v587.3↔	Revízia stopk.vzdial.laloku kož.plast.(pp/pl):oč.viečko
5v587.4	Revízia stopk.vzdial.laloku kož.plast.(pp/pl):ost.č.hlavy
5v587.5	Revízia stopk.vzdial.laloku kož.plast.(popál/polept):krk
5v587.6↔	Revízia stopk.vzdial.laloku kož.plastiky (pp/pl):rameno,axila
5v587.7↔	Revízia stopk.vzdial.laloku kož.plast.(pp/pl):ram,lakeť
5v587.8↔	Revízia stopk.vzdial.laloku kož.plast.(pp/pl):predlakt
5v587.9↔	Revízia stopk.vzdialeného laloku kož.plast.(pp/pl):ruka
5v587.a	Revízia stopk.vzdial.laloku kož.plast.(pp/pl):hrud.st/chrbát
5v587.b	Revízia stopkatého vzdial.laloku kož.plast.(pp/pl):bruš.obl.
5v587.c	Revízia stopk.vzdial.laloku kož.plast.(pp/pl):ing,gen.obl.
5v587.d	Revízia stopk.vzdial.laloku kož.plast.(pp/pl):glut.obl
5v587.e↔	Revízia stopk.vzdial.laloku kož.plast.(pp/pl):stehno,koleno
5v587.f↔	Revízia stopk.vzdial.laloku kož.plast.(pp/pl):predkolenie
5v587.g↔	Revízia stopk.vzdial.laloku kož.plast.(pp/pl):noha
5v587.x	Revízia stopk.vzdial.laloku kož.plastiky (pop/polept):ost.
5v588.0	Revízia voľ.lal.s mikrovask.anast.kož.plast.(pp/pl):pery
5v588.1	Revízia voľ.laloku s mikrovask.anast.kož.plast.(pp/pl):nos
5v588.2↔	Revízia voľ.lal.s mikrovaskul.anast.kož.plast.(pp/pl):ucho
5v588.3↔	Revízia voľ.lal.s mikrovask.anast.kož.plast.(pp/pl):oč.viečko
5v588.4	Revízia voľ.lal.s mikrovask.anast.kož.plast.(pp/pl):ost.č.hlavy
5v588.5	Revízia voľ.lal.s mikrovask.anastomózou kož.plast.(pp/pl):krk
5v588.6↔	Revízia voľ.lal.s mikrovask.anast.kož.plast.(pp/pl):ram,axila
5v588.7↔	Revízia voľ.lal.s mikrovask.anast.kož.plast.(pp/pl):ram,lakeť
5v588.8↔	Revíz.voľ.lal.s mikrovask.anast.kož.plast.(pp/pl):predlakt
5v588.9↔	Revízia voľ.lal.s mikrovask.anast.kož.plast.(pp/pl):ruka
5v588.a	Revízia voľ.lal.s mikrovask.anast.kož.plast.(pp/pl):hr.st/chrb
5v588.b	Revízia voľ.lal.s mikrovask.anast.kož.plast.(pp/pl):bruš.obl
5v588.c	Revíz.voľ.lal.s mikrovask.anast.kož.plast.(pp/pl):ingv.,genit.o
5v588.d	Revízia voľ.lal.s mikrovask.anast.kož.plast.(pp/pl):glut.o
5v588.e↔	Revízia voľ.lal.s mikrovask.anast.kož.plast.(pp/pl):stehno,kol
5v588.f↔	Revízia voľ.lal.s mikrovask.anast.kož.plast.(pp/pl):predkol
5v588.g↔	Revízia voľ.laloku s mikrovask.anast.kož.plast.(pp/pl):noha
5v588.x	Revízia voľ.lal.s mikrovask.anast.kož.plastiky (pop/polep):ost.
5v590.0	Oddel.lalokovej stonky pri popál.a polept:pera
5v590.4	Oddel.lalokovej stonky pri popál.a polept:ost.časti hlavy
5v590.5	Oddelenie lalokovej stonky pri popál.a polept:krk
5v590.6↔	Oddel.lalokovej stonky pri popál.a polept:rameno,axila
5v590.7↔	Oddel.lalokovej stonky pri popál.a polept:rameno a lakeť
5v590.8↔	Oddel.lalokovej stonky pri popál.a polept:predlaktie
5v590.9↔	Oddel.lalokovej stonky pri popál.a polept:ruka
5v590.a	Oddel.lalokovej stonky pri popál.a polept:hrud.st/chrbát
5v590.b	Oddel.lalokovej stonky pri popál.a polept:bruš.o
5v590.c	Oddel.lalokovej stonky pri popál.a polept:inguin.,genit.o
5v590.d	Oddel.lalokovej stonky pri popál.a polept:glut.obl
5v590.e↔	Oddel.lalokovej stonky pri popál.a polept:stehno, koleno
5v590.f↔	Oddel.lalokovej stonky pri popál.a polept:predkolenie
5v590.g↔	Oddel.lalokovej stonky pri popál.a polept:noha
5v590.x↔	Oddel.lalokovej stonky pri popál.a polept:ost.
5v591.0	Desilikonizácia dermál.náhr.materiálu (pp/pl):pera
5v591.4	Desilikonizácia dermál.náhrad.mat.(pp/pl):ost.č.hlavy
5v591.5	Desilikonizácia dermál.náhrad.materiálu (pp/pl):krk
5v591.6↔	Desilikonizácia dermál.náhrad.mat.(pp/pl):rameno,axila
5v591.7↔	Desilikoniz.dermál.náhr.mat.(pp/pl):rameno,lakeť
5v591.8↔	Desilikonizácia dermál.náhr.mat.(pp/pl)predlaktie
5v591.9↔	Desilikonizácia dermál.náhrad.mat.(pp/pl):ruka
5v591.a	Desilikonizácia dermál.náhrad.mat.(pp/pl):hr.st/chrbát
5v591.b	Desilikonizácia dermál.náhrad.materiálu (pp/pl):bruš.o
5v591.c	Desilikoniz.dermál.náhr.mat.pri popál.a polept:ingv.,genit.o
5v591.d	Desilikonizácia dermál.náhr.mat.pri popál.a polept:glut.o
5v591.e↔	Desilikonizácia dermál.náhr.mat. (pp/pl):stehno,koleno
5v591.f↔	Desilikonizácia dermál.náhr.mat.pri popál.a polept:predkol
5v591.g↔	Desilikonizácia dermál.náhrad.materiálu (pp/pl):noha
5v591.x↔	Desilikonizácia dermál.náhr.mat.pri popál.a polept:ost.
5v611.10	Odber tuk.b.excíziou,malý objem (<100ml-mikrograft)
5v611.11	Odber tuk.b.excíziou,veľký objem (>100ml-makrograft)
5v611.20	Odber tuk.b.liposukčným prístrojom,m.o.(<100ml-mikrograft)
5v611.21	Odber tuk.b.liposukčným prístrojom,v.o.(>100ml-makrograft)
5v611.30	Odber tuk.b.striekačkou,malý objem (<100ml-mikrograft)
5v611.31	Odber tuk.b.striekačkou,veľký objem (>100ml-makrograft)
5v611.x0	Odber tuk.b.(štepov)ostat.,malý objem (<100ml-mikrograft)
5v611.x1	Odber tuk.b.(štepov)ostat.,veľký objem (>100ml-makrograft)
5v620.4	Tx.autológ.tuk.b.(<100ml-makrograft),hoj.nervu:hlava
5v620.5	Transpl.autológ.tuk.b.,m.o.(<100ml-makrograft),hoj.nerv:krk
5v620.6↔	Tx.autológ.tuk.b.,m.o(<100ml-makrograft),hoj.nervu:ram,axila
5v620.7↔	Tx.autológ.tuk.b.,m.o(<100ml-makrograft),hoj.nervu:ram,lakeť
5v620.8↔	Tx.autológ.tuk.b.,m.o(<100ml-makrograft),hoj.nervu:predlakt
5v620.9↔	Tx.autológ.tuk.b.,m.o(<100ml-makrograft),hoj.nervu:ruka
5v620.a	Tx.autológ.tuk.b.(<100ml-makrogr),hoj.nervu:hr.st.,chrbát
5v620.b	Tx.autológ.tuk.b.,m.obj.(<100ml-makrograft),hoj.nervu:bruš.o.
5v620.c	Tx.autológ.tuk.buniek (<100ml-makrogr),hoj.nervu:ingui.,gen.o
5v620.d	Tx.autológ.tuk.b.,m.o(<100ml-makrograft),hoj.nervu:glut.o.
5v620.e↔	Tx.autol.tuk.b.,m.o(<100ml-makrograft),hoj.nervu:stehn,kol
5v620.f↔	Tx.autológ.tuk.b.,m.o(<100ml-makrograft),hoj.nervu:predkol
5v620.g↔	Tx.autológ.tuk.b.,m.obj(<100ml-makrogr),hoj.nervu:noha
5v620.s↔	Tx.autológ.tuk.b.,m.o(<100ml-makrograft),hoj.nerv:perianál.o.
5v620.x↔	Tx.autológ.tuk.b.malý obj.(<100ml-makrograft),hoj.nervu:ost.
5v621.6↔	Tx.autológ.tuk.b.,ma.obj(<100ml-makrogr),hoj.šliach:ram,axi
5v621.7↔	Tx.autológ.tuk.b.,m.o(<100ml-makrograft),hoj.šliach:ram,lak
5v621.8↔	Tx.autol.tuk.b.,ma.obj(<100ml-makrograft),hoj.šliach:predlakt
5v621.9↔	Tx.autológ.tuk.b.,ma.obj.(<100ml-makrograft),hoj.šliach:ruka
5v621.e↔	Tx.autol.tuk.b.,m.obj(<100ml-makrograft),hoj.šliach:stehn,kol
5v621.f↔	Tx.autológ.tuk.b.,m.obj(<100ml-makrograft),hoj.šliach:predkol
5v621.g↔	Tx.autológ.tuk.b.,m.obj(<100ml-makrogr),hoj.šliach:noha
5v621.x↔	Tx.autológ.tuk.b.,malý obj(<100ml-makrograft),hoj.šliach:ost.
5v622.4	Tx.autológ.tuk.b.,m.o(<100ml-mikrograft),hoj.nervu:hlava
5v622.5	Transpl.autológ.tuk.b.,m.o.(<100ml-mikrograft),hoj.nervu:krk
5v622.6↔	Tx.autológ.tuk.b.,m.o(<100ml-mikrograft),hoj.nervu:ram,axila
5v622.7↔	Tx.autológ.tuk.b.,m.obj(<100ml-mikrograft),hoj.nervu:ram,lak
5v622.8↔	Tx.autológ.tuk.b.,m.obj(<100ml-mikrograft),hoj.nervu:predlakt
5v622.9↔	Tx.autológ.tuk.b.,malý obj(<100ml-mikrograft),hoj.nervu:ruka
5v622.a↔	Tx.autológ.tuk.b.,m.o(<100ml-mikrogr.),hoj.nervu:hr.st,chrbát
5v622.b	Tx.autológ.tuk.b.,m.obj(<100ml-mikrograft),hoj.nervu:bruš.o.
5v622.c	Tx.autol.tuk.b.,m.obj(<100ml-mikrogr.),hoj.nervu:ing,gen.o
5v622.d	Tx.autológ.tuk.b.,m.obj(<100ml-mikrograft),hoj.nervu:glut.o.
5v622.e↔	Tx.autológ.tuk.b.,m.o(<100ml-mikrograft),hoj.nervu:stehn,kol
5v622.f↔	Tx.autológ.tuk.b.,m.o(<100ml-mikrograft),hoj.nervu:predkol
5v622.g↔	Tx.autológ.tuk.b.,ma.obj(<100ml-mikrogr.),hoj.nervu:noha
5v622.s↔	Tx.autológ.tuk.b.,m.o(<100ml-mikrograft),hoj.nervu:perianál.o
5v622.x↔	Tx.autológ.tuk.bun.,malý obj(<100ml-mikrograft),hoj.nervu:ost
5v623.6↔	Tx.autol.tuk.b.,ma.obj(<100ml-mikrogr.),hoj.šliach:ram,axila
5v623.7↔	Tx.autológ.tuk.b.,m.obj(<100ml-mikrograft),hoj.šliach:ram,lak
5v623.8↔	Tx.autológ.tuk.b.,m.o(<100ml-mikrograft),hoj.šliach:predlakt
5v623.9↔	Tx.autológ.tuk.b.,m.obj(<100ml-mikrograft),hoj.šliach:ruka
5v623.e↔	Tx.autológ.tuk.b.,m.o.(<100ml-mikrograft),hoj.šliach:stehn,kol
5v623.f↔	Tx.autol.tuk.b.,ma.obj(<100ml-mikrograft),hoj.šliach:predkol
5v623.g↔	Tx.autológ.tuk.b.,m.obj(<100ml-mikrogr.),hoj.šliach:noha
5v623.x↔	Tx.autológ.tuk.b.,malý obj(<100ml-mikrograft),hoj.šliach:ost.
5v624.0	Tx.autológ.tuk.b.,m.o(<100ml-mikrograft),chr.defekt.kože:pery
5v624.1	Tx.autológ.tuk.b.,m.o(<100ml-mikrograft),chron.defekt.k:nos
5v624.4	Tx.autol.tuk.b.(<100ml-mikrogr.),chr.def.kože:ost.č.hlavy
5v624.5	Tx.autológ.tuk.b.,m.o(<100ml-mikrograft),chron.def.kože:krk
5v624.6↔	Tx.autol.tuk.b.(<100ml-mikrogr.),chr.defekt.kože:ram,axila
5v624.7↔	Tx.autológ.tuk.b.(<100ml-mikrogr.),chron.def.kože:ram,lakeť
5v624.8↔	Tx.autológ.tuk.b.(<100ml-mikrogr.),chr.defekt.kože:predlakt
5v624.9↔	Tx.autológ.tuk.b.,m.o(<100ml-mikrograft),chron.def.kože:ruka
5v624.a	Tx.autol.tuk.b.(<100ml-mikrogr.),chr.def.kože:hr.st.,chrbát
5v624.b	Tx.autológ.tuk.b.,m.o(<100ml-mikrogr.),chron.def.kože:bruš.o.
5v624.c	Tx.autol.tuk.b.,m.o(<100ml-mikrogr.),chr.def.kože:ing,gen.o
5v624.d	Tx.autol.tuk.b.,m.obj(<100ml-mikrogr.),chron.def.kože:glut.o.
5v624.e↔	Tx.autológ.tuk.b.(<100ml-mikrogr.),chron.def.kože:stehno,kol
5v624.f↔	Tx.autológ.tuk.b.(<100ml-mikrogr.),chron.defekt.kože:predkol
5v624.g↔	Tx.autol.tuk.b.,m.o(<100ml-mikrogr.),chron.def.kože:noha
5v624.h	Tx.autológ.tuk.b.(<100ml-mikrogr.),chron.def.kože:kapilícium
5v624.n↔	Tx.autol.tuk.b.,m.o(<100ml-mikrograft),chr.defekt.kože:prsník

5v624.p↔	Tx.autol.tuk.b.(<100ml-mikrogr.),chr.def.kože:periaurikul.o.
5v624.r	Tx.autol.tuk.b.(<100ml-mikrogr.),chron.def.kože:periokul.o.
5v624.s↔	Tx.autol.tuk.b.(<100ml-mikrogr.),chron.defekt.kože:perianál.o.
5v624.t↔	Tx.autológ.tuk.b.(<100ml-mikrogr.),chron.def.kože:bukálna o.
5v624.u↔	Tx.autológ.tuk.b.(<100ml-mikrogr.),chron.def.kože:čelo.obl.
5v624.v↔	Tx.autológ.tuk.b.(<100ml-mikrogr.),chron.def.kože:obl.menta
5v624.w↔	Tx.autol.tuk.b.,m.o(<100ml-mikrogr.),chr.def.kože:nasolab.o.
5v624.x↔	Tx.autológ.tuk.b.,m.o(<100ml-mikrograft),chron.defekt.k:ost.
5v624.y	Transpl.autol.tuk.b.(<100ml-mikrogr.),chr.defekt.k:zygomat.o.
5v625.0	Tx.autológ.tuk.b.,m.obj(<100ml-mikrograft),chron.fistuly:pery
5v625.1	Tx.autológ.tuk.b.,m.obj(<100ml-mikrograft),chron.fistuly:nos
5v625.4	Tx.autol.tuk.b.,m.o(<100ml-mikrogr.),chr.fistuly:ost.č.hlavy
5v625.5	Tx.autológ.tuk.b.,m.o(<100ml-mikrograft),chron.fistuly:krk
5v625.6↔	Tx.autológ.tuk.b.,m.o(<100ml-mikrogr.),chr.fistuly:ram,axila
5v625.7↔	Tx.autológ.tuk.b.,m.o(<100ml-mikrogr.),chron.fistuly:ram,lak
5v625.8↔	Tx.autol.tuk.b.,m.obj(<100ml-mikrogr.),chron.fistuly:predlakt
5v625.9↔	Tx.autológ.tuk.b.,m.o(<100ml-mikrograft),chron.fistuly:ruka
5v625.a	Tx.autol.tuk.b.m.o(<100ml-mikrogr.),chr.fistuly:hr.st.,chrbát
5v625.b	Tx.autológ.tuk.b.,m.o(<100ml-mikrograft),chron.fistuly:bruš.o.
5v625.c	Tx.autol.tuk.b.,m.obj(<100ml-mikrogr.),chr.fistuly:ing,gen.o
5v625.d	Tx.autológ.tuk.b.,m.obj(<100ml-mikrogr.),chron.fistuly:glut.o.
5v625.e↔	Tx.autol.tuk.b.,m.obj(<100ml-mikrogr.),chron.fistuly:stehn,kol
5v625.f↔	Tx.autológ.tuk.b.,m.obj(<100ml-mikrogr.),chron.fistuly:predkol
5v625.g↔	Tx.autológ.tuk.b.,m.obj(<100ml-mikrogr.),chr.fistuly:noha
5v625.h	Tx.autol.tuk.b.,m.o(<100ml-mikrogr.),chron.fistuly:kapilícium
5v625.n↔	Tx.autológ.tuk.b.(<100ml-mikrograft),chron.fistuly:prsník
5v625.p↔	Tx.autol.tuk.b.,m.o(<100ml-mikrogr.),chr.fistuly:periaurikul.o.
5v625.q↔	Tx.autológ.tuk.b.(<100ml-mikrogr.),chron.fistuly:obl.menta
5v625.r	Tx.autol.tuk.b.,m.obj(<100ml-mikrogr.),chr.fistuly:periokul.o.
5v625.s↔	Tx.autol.tuk.b.,m.o(<100ml-mikrogr.),chron.fistuly:perianál.o
5v625.t↔	Tx.autológ.tuk.b.,m.obj(<100ml-mikrogr.),chron.fistuly:bukál.o
5v625.u↔	Tx.autol.tuk.b.,m.obj(<100ml-mikrogr.),chron.fistuly:čelo.obl.
5v625.w↔	Tx.autol.tuk.b.,m.obj(<100ml-mikrogr.),chr.fistuly:nasolabiál.o
5v625.x↔	Tx.autol.tuk.b.,malý objem(<100ml-mikrograft),chr.fistuly:ost.
5v625.y	Tx.autol.tuk.b.,m.obj(<100ml-mikrogr.),chr.fistuly:zygomat.o.
5v626.1	Transpl.autológ.tuk.b.,m.o.(<100ml-mikrograft),jazvo.tk:nos
5v626.4	Tx.autológ.tuk.b.,m.obj(<100ml-mikrogr.),jazv.tk:ost.č.hlavy
5v626.5	Transpl.autológ.tuk.b.,m.o.(<100ml-mikrograft),jazv.tkan:krk
5v626.6↔	Tx.autológ.tuk.b.,m.o(<100ml-mikrograft),jazv.tkan:ram,axila
5v626.7↔	Tx.autológ.tuk.b.,m.o(<100ml-mikrograft),jazv.tkan:ram,lakeť
5v626.8↔	Tx.autológ.tuk.b.,m.o(<100ml-mikrograft),jazvovité tk:predlakt
5v626.9↔	Tx.autológ.tuk.b.,m.obj(<100ml-mikrograft),jazv.tkan:ruka
5v626.a	Tx.autológ.tuk.b.,m.obj(<100ml-mikrogr.),jazv.tkan:hr.st,chrb
5v626.b	Tx.autológ.tuk.b.,m.o(<100ml-mikrograft),jazv.tkan:brušná o.
5v626.c	Tx.autol.tuk.b.,m.obj(<100ml-mikrogr.),jazv.tkan:ingv,genitál.o
5v626.d	Tx.autológ.tuk.b.,m.obj(<100ml-mikrograft),jazvovit.tk:glut.o.
5v626.e↔	Tx.autológ.tuk.b.,m.o(<100ml-mikrograft),jazv.tkan:stehno,kol
5v626.f↔	Tx.autológ.tuk.b.,m.o(<100ml-mikrograft),jazv.tkan:predkol
5v626.g↔	Tx.autológ.tuk.b.,malý obj(<100ml-mikrogr.),jazvo.tkan:noha
5v626.h	Tx.autológ.tuk.b.,m.o(<100ml-mikrograft),jazv.tkan:kapilícium
5v626.n↔	Tx.autológ.tuk.b.,m.o(<100ml-mikrograft),jazv.tkan:prsník
5v626.p↔	Tx.autol.tuk.b.,m.obj(<100ml-mikrogr.),jazv.tkan:periaurikul.o.
5v626.q↔	Tx.autológ.tuk.b.,m.o(<100ml-mikrograft),jazv.tkan:obl.menta
5v626.r	Tx.autológ.tuk.b.,m.obj(<100ml-mikrogr.),jazv.tkan:periokul.o.
5v626.s↔	Tx.autológ.tuk.b.,m.o(<100ml-mikrograft),jazv.tkan:perianál.o.
5v626.t↔	Tx.autológ.tuk.b.,malý o.(<100ml-mikrograft),jazv.tkan:bukál.o
5v626.u↔	Tx.autológ.tuk.b.,m.o(<100ml-mikrograft),jazv.tkan:čelo.obl.
5v626.w↔	Tx.autológ.tuk.b.,m.obj(<100ml-mikrogr.),jazv.tk:nasolabiál.o.
5v626.x↔	Tx.autológ.tuk.b.malý objem(<100ml-mikrograft),jazv.tkan:ost
5v626.y	Tx.autológ.tuk.b.,m.obj(<100ml-mikrogr.),jazv.tkan:zygomat.o.
5v627.0	Tx.autol.tuk.b.(<100ml-mikrogrft),VVCH s def.obj.mäkk.tk:pera
5v627.1	Tx.autológ.tuk.b.(<100ml-mikrogr),VVCH s def.obj.mäkk.tk:nos
5v627.4	Tx.autol.tuk.b.(<100ml-mikrogr.),VVCH s def.obj.mäkk.tk:o.č.hl.
5v627.5	Tx.autológ.tuk.b.(<100ml-mikrogr.),VVCH s def.obj.mäkk.tk:krk
5v627.6↔	Tx.autol.tuk.b.(<100ml-mikrog.),VVCH s def.o.mäkk.tk:ram,axi
5v627.7↔	Tx.autol.tuk.b.(<100ml-mikrog),VVCH s def.obj.mäkk.tk:ram,lak
5v627.8↔	Tx.autol.tuk.b.(<100ml-mikrogr),VVCH s def.obj.mäkk.tk:predl
5v627.9↔	Tx.autol.tuk.b.(<100ml-mikrogr.),VVCH s def.obj.mäkk.tk:ruka
5v627.a	Tx.autol.tuk.b.(<100ml-mikrog.),VVCH s def.obj.m.tk:hr.st,chrb
5v627.b	Tx.autol.tuk.b.(<100ml-mikrogr.),VVCH s def.obj.mäkk.tk:bruš.o
5v627.c	Tx.autol.tuk.b.(<100ml-mikrogr),VVCH s def.o.mäkk.tk:ing,gen.o
5v627.d	Tx.autol.tuk.b.(<100ml-mikrogr),VVCH s def.obj.mäkk.tk:glut.o.
5v627.e↔	Tx.autol.tuk.b.(<100ml-mikrog),VVCH s def.o.mäk.tk:stehno,kol
5v627.f↔	Tx.autol.tuk.b.(<100ml-mikrog.),VVCH,def.obj.mäkk.tk:predkol.
5v627.g↔	Tx.autol.tuk.b.(<100ml-mikrogr.),VVCH s def.obj.mäkk.tk:noha
5v627.h	Tx.autol.tuk.b.(<100ml-mikrog.),VVCH s def.obj.mäkk.tk:kapilíc.
5v627.n↔	Tx.autol.tuk.b.(<100ml-mikrogr.),VVCH s def.obj.mäkk.tk:prsník
5v627.p↔	Tx.autol.tuk.b.(<100ml-mik.),VVCH s def.obj.m.tk:periaurik.o.
5v627.q↔	Tx.autol.tuk.b.(<100ml-mikrogr.),VVCH,def.obj.m.tk:obl.menta
5v627.r	Tx.autol.tuk.b.(<100ml-mikrog.),VVCH,def.obj.m.tk:perioku.o.
5v627.s↔	Tx.autol.tuk.b.(<100ml-mikrog.),VVCH def.obj.m.tk:perianá.o.
5v627.t↔	Tx.autol.tuk.b.(<100ml-mikrogr.),VVCH,def.obj.m.tk:bukáln o.
5v627.u↔	Tx.autol.tuk.b.(<100ml-mikrogr.),VVCH s def.obj.m.tk:čelo.obl.
5v627.w↔	Tx.autol.tuk.b.(<100ml-mikrogr.),VVCH,def.obj.m.tk:nasola.o.
5v627.x↔	Tx.autológ.tuk.b.(<100ml-mikrogr.),VVCH s def.obj.mäk.tk:ost.
5v627.y	Tx.autol.tuk.b.(<100ml-mikrog.),VVCH s def.obj.m.tk:zygom.o
5v62x.0	Iná transpl.autológ.tuk.b.,malý obj(<100ml-mikrograft):pera
5v62x.1	Iná transpl.autológ.tuk.b.,m.objem (<100ml-mikrograft):nos
5v62x.4	Iná tx.autológ.tuk.b.,malý obj(<100ml-mikrograft):ost.č.hlavy
5v62x.5	Iná tx.autológ.tuk.b.,malý obj.(<100ml-mikrograft):krk
5v62x.6↔	Iná tx.autológ.tuk.b.,malý obj(<100ml-mikrograft):ram,axila
5v62x.7↔	Iná tx.autol.tuk.buniek, malý obj(<100ml-mikrograft):ram,lak
5v62x.8↔	Iná tx.autológ.tuk.b.,malý obj(<100ml-mikrograft):predlaktie
5v62x.9↔	Iná transpl.autológ.tuk.b.,m.objem(<100ml-mikrograft):ruka
5v62x.a	Iná tx.autológ.tuk.b.,malý obj(<100ml-mikrograft):hr.st,chrbát
5v62x.b	Iná tx.autológ.tuk.b.,malý obj(<100ml-mikrograft):brušná o.
5v62x.c	Iná tx.autológ.tuk.b.,malý o.(<100ml-mikrograft):inguin,genit.o
5v62x.d	Iná tx.autológ.tuk.buniek ,malý obj(<100ml-mikrograft):glut.o.
5v62x.e↔	Iná tx.autológ.tuk.b.,malý obj(<100ml-mikrograft):stehno,kol
5v62x.f↔	Iná tx.autológ.tuk.b.,malý obj(<100ml-mikrograft):predkolenie
5v62x.g↔	Iná tx.autológ.tuk.b.,malý objem(<100ml-mikrograft):noha
5v62x.h	Iná tx.autológ.tuk.b.,malý obj(<100ml-mikrograft):kapilícium
5v62x.n↔	Iná transpl.autológ.tuk.b.,m.o.(<100ml-mikrograft):prsník
5v62x.p↔	Iná tx.autol.tuk.b.,malý obj(<100ml-mikrograft):periaurikul.o
5v62x.r	Iná tx.autológ.tuk.b.,malý obj(<100ml-mikrograft):obl.menta
5v62x.s↔	Iná tx.autológ.tuk.b.,malý obj(<100ml-mikrograft):periokulár.o.
5v62x.t↔	Iná tx.autológ.tuk.b.,malý obj(<100ml-mikrograft):perianál.o.
5v62x.u↔	Iná tx.autológ.tuk.b.,malý obj(<100ml-mikrograft):bukálna o.
5v62x.v↔	Iná tx.autológ.tuk.b.,malý obj(<100ml-mikrograft):čelo.obl.
5v62x.w↔	Iná tx.autológ.tuk.b.,malý o(<100ml-mikrograft):nasolabiál.o.
5v62x.x↔	Iná transpl.autológ.tuk.b.,malý objem(<100ml-mikrograft):ost.
5v62x.y	Iná tx.autológ.tuk.b.,malý obj(<100ml-mikrograft):zygomat.o.
5v630.0	Tx.autológ.tuk.b.,v.o(>100ml-makrogrft),chr.defekty kože:pera
5v630.1	Tx.autológ.tuk.b.,veľ.o(>100ml-makrograft),chr.def.kože:nos
5v630.4	Tx.autol.tuk.b.,veľ.obj(>100ml-makrogr),chr.def.kože:ost.č.hl
5v630.5	Tx.autológ.tuk.b.(>100ml-makrograft),chron.defekty kože:krk
5v630.6↔	Tx.autol.tuk.b.,veľ.o(>100ml-makrogr),chron.def.kože:ram,axi
5v630.7↔	Tx.autol.tuk.b.,veľ.o(>100ml-makrogr),chron.def.kože:ram,lak
5v630.8↔	Tx.autol.tuk.b.,veľ.o(>100ml-makrogr),chron.def.kože:predlakt
5v630.9↔	Tx.autológ.tuk.b.(>100ml-makrograft),chr.defekty kože:ruka
5v630.a	Tx.autol.tuk.b.,v.o(>100ml-makrogr),chr.def.kože:hr.st,chrbát
5v630.b	Tx.autol.tuk.b.,veľ.obj(>100ml-makrogr),chron.def.kože:bruš.o
5v630.c	Tx.autol.tuk.b.,veľ.obj(>100ml-makrogr),chr.def.kože:ing,gen.o
5v630.d	Tx.autol.tuk.b.,veľ.obj(>100ml-makrogr),chron.def.kože:glut.o.
5v630.e↔	Tx.autol.tuk.b.,veľ.o(>100ml-makrogr),chr.def.kože:stehn,kol
5v630.f↔	Tx.autol.tuk.b.,veľký o(>100ml-makrogr),chr.def.kože:predkol
5v630.g↔	Tx.autol.tuk.b.,veľ.obj(>100ml-makrogr),chron.def.kože:noha
5v630.h	Tx.autol.tuk.b.,veľ.o(>100ml-makrogr),chron.def.kože:kapilíc.
5v630.n↔	Tx.autológ.tuk.b.(>100ml-makrogr),chron.defekty kože:prsník
5v630.p↔	Tx.autol.tuk.b.,v.o(>100ml-makrogr),chr.def.kože:periaurikul.o.
5v630.q↔	Tx.autol.tuk.b.,veľ.o(>100ml-makrogr),chr.def.kože:obl.menta
5v630.r↔	Tx.autol.tuk.b.,v.obj(>100ml-makrogr),chr.def.kože:periokul.o.
5v630.s↔	Tx.autol.tuk.b.,veľ.o(>100ml-makrogr),chron.def.kože:perian.o
5v630.t↔	Tx.autol.tuk.b.,v.obj(>100ml-makrogr),chron.def.kože:bukál.o.
5v630.u↔	Tx.autol.tuk.b.,v.obj(>100ml-makrogr),chron.def.kože:čelo.obl.
5v630.w↔	Tx.autol.tuk.b.,v.o(>100ml-makrogr),chr.def.kože:nasolabiál.o
5v630.x↔	Tx.autológ.tuk.b.(>100ml-makrograft),chron.defekty kože:ost.
5v630.y	Tx.autol.tuk.b.,v.o(>100ml-makrogr),chron.def.kože:zygomat.o.
5v631.0	Tx.autológ.tuk.b.,veľ.o(>100ml-makrograft),chron.fistuly:pera
5v631.1	Tx.autológ.tuk.b.,v.obj(>100ml-makrograft),chron.fistuly:nos

5v631.4	Tx.autológ.tuk.b.(>100ml-makrograft),chron.fistuly:ost.č.hl.
5v631.5	Tx.autológ.tuk.b.,veľ.o(>100ml-makrograft),chron.fistuly:krk
5v631.6↔	Tx.autol.tuk.b.,veľ.obj(>100ml-makrogr),chr.fistuly:ram,axila
5v631.7↔	Tx.autológ.tuk.b.,veľ.obj(>100ml-makrogr),chr.fistuly:ram,lak
5v631.8↔	Tx.autol.tuk.b.,veľ.obj(>100ml-makrogr),chron.fistuly:predlakt
5v631.9↔	Tx.autológ.tuk.b.,veľ.obj(>100ml-makrograft),chr.fistuly:ruka
5v631.a	Tx.autol.tuk.b.,veľ.o(>100ml-makrogr),chron.fistuly:hr.st,chrb
5v631.b	Tx.autológ.tuk.b.,veľ.obj(>100ml-makrograft),chr.fistuly:bruš.o
5v631.c	Tx.autológ.tuk.b.,veľ.o(>100ml-makrogr),chr.fistuly:ing,gen.o
5v631.d	Tx.autológ.tuk.b.,veľ.obj(>100ml-makrogr),chron.fistuly:glut.o.
5v631.e↔	Tx.autol.tuk.b.,veľ.obj(>100ml-makrogr),chr.fistuly:stehno,kol
5v631.f↔	Tx.autológ.tuk.b.,veľ.obj(>100ml-makrogr),chr.fistuly:predkol
5v631.g↔	Tx.autol.tuk.b.,veľ.obj(>100ml-makrogr),chron.fistuly:noha
5v631.h	Tx.autológ.tuk.b.,veľ.obj(>100ml-makrogr),chr.fistuly:kapilíc.
5v631.n↔	Tx.autológ.tuk.b.,veľ.obj(>100ml-makrograft),chr.fistuly:prsník
5v631.p↔	Tx.autol.tuk.b.,veľ.o(>100ml-makrogr),chr.fistuly:periaurikul.o
5v631.q↔	Tx.autológ.tuk.b.,v.o(>100ml-makrogr),chron.fistuly:obl.menta
5v631.r↔	Tx.autol.tuk.b.,veľ.o(>100ml-makrogr),chron.fistuly:periokul.o
5v631.s↔	Tx.autol.tuk.b.,veľ.obj(>100ml-makrogr),chr.fistuly:perianál.o.
5v631.t↔	Tx.autol.tuk.b.,veľ.obj(>100ml-makrogr),chron.fistuly:bukál.o
5v631.u↔	Tx.autológ.tuk.b.,veľ.obj(>100ml-makrogr),chr.fistuly:čelo.obl.
5v631.w↔	Tx.autol.tuk.b.,v.o(>100ml-makrogr),chron.fistuly:nasolab.o.
5v631.x↔	Tx.autológ.tuk.b.,veľ.obj(>100ml-makrograft),chron.fistuly:ost.
5v631.y	Tx.autol.tuk.b.,veľ.o(>100ml-makrogr),chron.fistuly:zygomat.o
5v632.0	Transpl.autológ.tuk.b.,v.o.(>100ml-makrograft),jazv.tk:pera
5v632.1	Transpl.autológ.tuk.b.,v.o.(>100ml-makrograft),jazv.tk:nos
5v632.4	Tx.autológ.tuk.b.,veľ.obj(>100ml-makrogr),jazv.tk:ost.č.hlavy
5v632.5	Transpl.autológ.tuk.b.,v.o.(>100ml-makrograft),jazv.tk:krk
5v632.6↔	Tx.autológ.tuk.b.,veľ.obj(>100ml-makrograft),jazv.tk:ram,axila
5v632.7↔	Tx.autológ.tuk.b.,veľ.obj(>100ml-makrograft),jazv.tk:ram,lakeť
5v632.8↔	Tx.autológ.tuk.b.,veľ.obj(>100ml-makrograft),jazv.tk:predlakt
5v632.9↔	Transpl.autológ.tuk.b.,v.o.(>100ml-makrograft),jazv.tk:ruka
5v632.a	Tx.autológ.tuk.b.,veľ.obj(>100ml-makrograft),jazv.tk:hr.st,chrb
5v632.b	Tx.autológ.tuk.b.,veľ.obj(>100ml-makrograft),jazv.tk:brušná o.
5v632.c	Tx.autol.tuk.b.,v.o(>100ml-makrogr),jazvovité tk:inguin,genit.o
5v632.d	Tx.autológ.tuk.b.,veľ.obj(>100ml-makrograft),jazv.tk:glut.o.
5v632.e↔	Tx.autológ.tuk.b.,veľ.obj(>100ml-makrograft),jazv.tk:steh,kol
5v632.f↔	Tx.autológ.tuk.b.,veľ.obj(>100ml-makrograft),jazv.tk:predkol
5v632.g↔	Tx.autológ.tuk.b.,veľ.obj(>100ml-makrograft),jazv.tk:noha
5v632.h	Tx.autol.tuk.b.,veľ.obj(>100ml-makrograft),jazv.tk:kapilícium
5v632.n↔	Tx.autológ.tuk.b.,veľ.obj(>100ml-makrograft),jazv.tk:prsník
5v632.p↔	Tx.autol.tuk.b.,v.o(>100ml-makrogr),jazv.tk:periaurikul.o.
5v632.q↔	Tx.autológ.tuk.b.,v.obj(>100ml-makrograft),jazv.tk:obl.menta
5v632.r↔	Tx.autológ.tuk.b.,veľ.o(>100ml-makrograft),jazv.tk:periokul.o
5v632.s↔	Tx.autol.tuk.b.,veľ.obj(>100ml-makrograft),jazv.tk:perianál.o
5v632.t↔	Tx.autológ.tuk.b.,veľ.obj(>100ml-makrograft),jazv.tk:bukál.o.
5v632.u↔	Tx.autológ.tuk.b.,veľ.obj(>100ml-makrograft),jazv.tk:čelo.obl.
5v632.w↔	Tx.autol.tuk.b.,v.obj(>100ml-makrograft),jazv.tk:nasolabiál.o
5v632.x↔	Tx.autológ.tuk.b.,veľký obj(>100ml-makrograft),jazv.tk:ost
5v632.y	Tx.autológ.tuk.b.,veľ.o(>100ml-makrograft),jazv.tk:zygomat.o.
5v633.0	Tx.autológ.tuk.b.(>100ml-makrogr),VVCH,def.obj.mäkk.tk:pera
5v633.1	Tx.autológ.t.b.(>100ml-makrogr),VVCH,defekt.obj.mäkk.tk:nos
5v633.4	Tx.autol.t.b.(>100ml-makrogr),VVCH,def.obj.mäkk.tk:ost.č.hl.
5v633.5	Tx.autológ.tuk.b.(>100ml-makrogr),VVCH,def.obj.mäkk.tk:krk
5v633.6↔	Tx.autol.t.b.(>100ml-makrogr),VVCH,def.obj.mäkk.tk:ram,axila
5v633.7↔	Tx.autol.t.b.(>100ml-makrogr),VVCH,def.obj.mäkk.tk:ram,lak
5v633.8↔	Tx.autol.t.b.(>100ml-makrogr),VVCH,def.obj.mäkk.tk:predlakt
5v633.9↔	Tx.autológ.t.b.(>100ml-makrogr),VVCH,def.obj.mäkk.tk:ruka
5v633.a	Tx.autol.t.b.(>100ml-makrogr),VVCH,def.obj.m.tk:hr.st,chrb
5v633.b	Tx.autológ.t.b.(>100ml-makrogr),VVCH,def.obj.mäkk.tk:bruš.o.
5v633.c	Tx.autol.t.b.(>100ml-makrogr),VVCH,def.obj.mäkk.tk:ing,gen.o
5v633.d	Tx.autol.t.b.(>100ml-makrogr),VVCH,defekt.obj.mäkk.tk:glut.o.
5v633.e↔	Tx.autol.t.b.(>100ml-makrogr),VVCH,def.obj.mäkk.tk:steh,kol
5v633.f↔	Tx.autol.t.b.(>100ml-makrogr),VVCH,def.obj.mäkk.tk:predkol.
5v633.g↔	Tx.autol.tuk.b.(>100ml-makrogr),VVCH,def.obj.mäkk.tk:noha
5v633.h	Tx.autol.tuk.b.(>100ml-makrogr),VVCH,def.obj.mäkk.tk:kapilíc
5v633.n↔	Tx.autol.tuk.b.(>100ml-makrogr),VVCH,def.obj.mäkk.tk:prsník
5v633.p↔	Tx.autol.t.b.(>100ml-makrogr),VVCH,def.obj.m.tk:periaurik.o.
5v633.q↔	Tx.autol.t.b.(>100ml-makrogr),VVCH,def.obj.mäkk.tk:o.menta
5v633.r↔	Tx.autol.t.b.(>100ml-makrogr),VVCH,def.obj.mäkk.tk:periok.o
5v633.s↔	Tx.autol.t.b.(>100ml-makrogr),VVCH,def.obj.mäkk.tk:perianál
5v633.t↔	Tx.autol.t.b.(>100ml-makrogr),VVCH,def.obj.mäkk.tk:bukál.o.
5v633.u↔	Tx.autol.t.b.(>100ml-makrogr),VVCH,def.obj.mäkk.tk:čelo.obl.
5v633.w↔	Tx.autol.t.b.(>100ml-makrogr),VVCH,def.obj.mäk.tk:nasolab.o
5v633.x↔	Tx.autológ.tuk.b.(>100ml-makrogr),VVCH,def.obj.mäkk.tk:ost.
5v633.y	Tx.autol.t.b.(>100ml-makrogr),VVCH,def.obj.mäk.tk:zygomat.o
5v63x.0	Iná transpl.autológ.tuk.b.,veľký obj.(>100ml-makrograft):pera
5v63x.1	Iná transplantácia autológ.tuk.b.,v.o.(>100ml-makrograft):nos
5v63x.4	Iná tr.autológ.tuk.b.(>100ml-makrograft):ost.časti hlavy
5v63x.5	Iná transpl.autológ.tuk.b.,v.o.(>100ml-makrograft):krk
5v63x.6↔	Iná tx.autológ.tuk.b.,veľ.obj(>100ml-makrograft):ram,axila
5v63x.7↔	Iná tx.autológ.tuk.b.,veľ.obj(>100ml-makrograft):ram,lakeť
5v63x.8↔	Iná tx.autológ.tuk.b.,veľký obj(>100ml-makrograft):predlaktie
5v63x.9↔	Iná transpl.autológ.tuk.b.,v.objem(>100ml-makrograft):ruka
5v63x.a	Iná transpl.autol.tuk.b.(>100ml-makrograft):hr.st,chrbát
5v63x.b	Iná transpl.autológ.tuk.b.,v.o.(>100ml-makrograft):bruš.o
5v63x.c	Iná tx.autológ.tuk.b.,veľ.obj(>100ml-makrograft):inguin,genit.o
5v63x.d	Iná tx.autológ.tuk.b.,veľ.obj(>100ml-makrograft):gluteál.o.
5v63x.e↔	Iná tx.autológ.tuk.b.,veľ.obj(>100ml-makrograft):stehn,kol
5v63x.f↔	Iná tx.autológ.tuk.b.,veľ.obj(>100ml-makrograft):predkolenie
5v63x.g↔	Iná tx.autológ.tuk.b.,veľ.objem(>100ml-makrograft):noha
5v63x.h	Iná tx.autológ.tuk.b.,veľ.obj(>100ml-makrograft):kapilícium
5v63x.n↔	Iná transpl.autológ.tuk.b.,v.o.(>100ml-makrograft):prsník
5v63x.p↔	Iná tx.autológ.tuk.b.,veľ.obj(>100ml-makrograft):periaurikul.o.
5v63x.q↔	Iná tx.autológ.tuk.b.,veľ.obj(>100ml-makrograft):obl.menta
5v63x.r↔	Iná tx.autológ.tuk.b.,veľ.obj(>100ml-makrograft):periokulár.o.
5v63x.s↔	Iná tx.autológ.tuk.b.,veľ.obj(>100ml-makrograft):perianálna o.
5v63x.t↔	Iná tx.autológ.tuk.b.,veľ.obj(>100ml-makrograft):bukálna o.
5v63x.u↔	Iná tx.autológ.tuk.b.,veľ.obj(>100ml-makrograft):čelo.obl.
5v63x.w↔	Iná tx.autológ.tuk.b.,veľ.obj(>100ml-makrograft):nasolabiál.o.
5v63x.x↔	Iná transpl.autológ.tuk.b.,veľký obj(>100ml-makrograft):ost.
5v63x.y	Iná tx.autológ.tuk.b.,veľ.obj(>100ml-makrograft):zygomat.obl.
8a973.2↔	Terapeutická injekcia do okohybného svalu
8a973.3↔	Terapeut.inj.do lézie očnice v celkovej anestézii
8a973.4↔	Terapeut.inj.pod spojovku v celkovej anestézii
8d242	Cholecystoduodenostómia ESK navig.s ECE-LAMS
8d243	Biliodigest.anastomóza ESK navigovaná s ECE-LAMS
8d245.1	Kompresia pažerákových varixov samoexpandibilným stentom
8f606.4	RF ablácia stavca transpedikulárnym prístupom
8f608.40	Perk.term.abl.TU peč,oblič,pľ,skelet,léz.v i.lok-RF ablác.pod CT
8f608.41	Perk.term.abl.TU peč,oblič,pľ,sk,léz.v i.lokal.-RF abl.pod skiask
8f608.42	Perk.term.abl.TU peč,oblič,pľ,skel,léz.v i.lok.-RF ablác.pod USG
8f608.50	Perk.term.abl.TU peč,oblič,pľ,skel,léz.v i.l.-mikrovl.abl. pod CT
8f608.51	Perk.term.abl.TU peč,oblič,pľ,sk,léz.v i.lok-mv.abl.pod skiask
8f608.52	Perk.term.abl.TU peč,oblič,pľ,sk,léz.v i.l-.mikrovl.abl. pod USG
8f608.60	Perk.term.abl.TU peč,oblič,pľ,sk,léz.v i.lok.-kryoabl.pod CT
8f608.61	Perk.term.abl.TU peč,oblič,pľ,sk,léz.v i.lok-kryoabl.pod skiask
8f608.62	Perk.term.abl.TU peč,oblič,pľ,sk,léz.v i.lok-kryoabl.pod USG
8f608.70	Perk.term.abl.TU peč,oblič,pľ,sk,léz.v i.lok-laser.abl.pod CT
8f608.71	Perk.term.abl.TU peč,oblič,pľ,sk,léz.v i.lok-laser.abl.pod skiask
8f608.72	Perk.term.abl.TU peč,oblič,pľ,sk,léz.v i.lok.-laser.abl. pod USG
8f608.8	Endovask.RF rekanal.chron.centrál.venóz.uzáveru
8f608.90	P.t.a.TUpeč.obl.,p.,sk.a léz.v in.lok.,ireverz.elektrop. pod CT k.
8f608.91	P.t.a.TUpeč.obl.,p.,sk.a léz.v in.lok.,ireverz.elektrop.,skias.k.
8f608.92	P.t.a.TUpeč.obl.,p.,sk.a léz.v in.lok.,ireverz.elektrop.,USG k.
8m110	RTG terapia
8m131.0	Ožarovanie kobaltom:do 2 samostatných polí
8m131.1	Ožarovanie kobaltom:3-4 samostatné polia
8m131.2	Ožarovanie kobaltom:viac ako 4 samostatných polí
8m131.4	Ožarovanie kobaltom s 3D plánovaním
8m132.00	Ož.urý.do 6 MeV,fot./rých.e.,do 2 sam.ož.polí,bez obr.verif.nas
8m132.01	Oža.urý.do 6 MeV,fot./rých.e.do 2 sam.ož.polí,s obr.ver.nas.vr
8m132.10	Ožar.urý.do 6 MeV,fot./rých.el.,>2 sam.ož.polia,bez obr.ver.n.
8m132.11	Ožar.urý.do 6 MeV,fot./rých.e.,>2 sam.ož.polia,s obr.verif.nast
8m133.00	Ožar.urý.>6 MeV,fot./rých.el.,do 2 sam.ož.polí,bez obr.ver.nast
8m133.01	Ožar.urý.>6 MeV,fotóny/rých.e.,do 2 sa.ožar.polí,s obr.ver.nast
8m133.10	Ožar.urý.>6 MeV,fot./rých.e.,>2 sa.oža.polia,bez obraz.ver.nast
8m133.11	Ožar.urý.>6 MeV,fotón/rýchl.e.,>2 sam.ož.polia,s obr.verif.nast
8m134.0	Ožarovanie urýchľovačom [IMRT/VMAT]
8m134.1	Ožarovanie urýchľovač. [IMRT/VMAT]so sledovaním dých.cyklu

Fkt UOP4

8m13x	Iná vysokovoltová terapia žiarením
8m140.1	Jednorázové stereotaktické ožarovanie cerebrálne
8m140.2	Jednorázové stereotaktické ožarovanie extracerebrálne
8m141.1	Frakcionované stereotaktické ožarovanie cerebrálne
8m141.2	Frakcionované stereotaktické ožarovanie extracerebrálne
8m143	Ožarovanie Gama-nožom
8m144	Polotelové ožarovanie
8m145.0	Celotelové ožiarenie:celková dávka žiarenia do 4 Gy
8m145.1	Celotelové ožiarenie:celková dávka žiarenia od 4 do 10 Gy
8m145.2	Celotelové ožiarenie:celková dávka žiarenia 10 a viac Gy
8m146	Celokožné ožiarenie
8m147	Intraoperačné ožarovanie
8m148	Veľkoobjemové ožarovanie
8m14x	Iné vysokovoltové ožiarovanie
8m150.00	Protón.th.do 2 samost.ožar.polí bez obraz.verifikácie
8m150.01	Protón.th.do 2 samost.ožar.polí s obraz.verifikáciou
8m150.10	Protón.th.viac ako 2 samost.ožar.polia bez obraz.verifikácie
8m150.11	Protón.terapia > 2 samost.ožar.polia s obraz.verifikáciou
8m151	Terapia ožarovaním uhlíkovými iónmi
8m152	Terapia ožarovaním inými ťažkými iónmi
8m161.0	Intrakavitárna intrauterinna brachyterapia
8m161.1	Intrakavitárna intravaginálna brachyterapia
8m161.2	Intrakavitárna kombinovaná brachyterapia
8m161.x	Intrakavit.iná brachyter.,okrem intraut.a intravagin.brachyt.
8m162	Intraluminálna brachyterapia
8m163.0	Povrch.brachyterapia s využ.štand.aplikátorov
8m163.1	Povrchová brachyter.s využ.individuál.zhotov.aplikátorov
8m164.1	Perkutánna translúmenová koronárna brachyterapia
8m164.2	Intravaskulárna brachyterapia v iných perférnych cievach
8m165.01	Interstic.brachyter:1 rovinná impl:nízky dávkový príkon [LDR]
8m165.02	Interstic.brachyt:1 rovinná impl:pulzný dávkový príkon [PDR]
8m165.03	Interstic.brachyt:1 rovinná impl:vysoký dávkový príkon [HDR]
8m165.0x	Interstic.brachyterapia:1 rovinná implantácia:iné
8m165.11	Interstic.brachyt:viacrovinná impl:nízky dávk.príkon[LDR]
8m165.12	Interstic.brachyt:viacrovinná impl:pulzný dávk.príkon[PDR]
8m165.13	Interstic.brachyt:viacrovinná impl:vysoký dávk.príkon[HDR]
8m165.1x	Intersticiál.brachyterapia:viacrovinná implantácia,iné
8m165.21	Interstic.brachyt.s perman.impl.rádioakt.zŕn:do 10 zŕn
8m165.22	Interstic.brachyt.s perman.impl.rádioakt.zŕn:viac ako 10 zŕn
8m166	Brachyterapia špeciál.aplikátormi
8m167	Odstr.uzavretých žiaričov/neaktív.aplikátorov v anestézii
8m16x	Iná brachyterapia uzavretými žiaričmi
8m170.0	Zhotov.a aplikácia povrch.rádioakt.muláže:povrch.žiariče
8m170.1	Zhotov.a apl.povrch.rádioa.muláže:žiar.aplik.nie na povrchu
8m170.2	Zhotovenie a aplikácia povrch.rádioakt.muláže:žiariče v oku
8m170.x	Zhotovenie a aplikácia povrch.rádioakt.muláže:iné
8m171.1	Fixácia jednoduchá
8m171.2	Fixácia stredne náročná
8m171.3	Fixácia komplexná
8m171.4	Nasadenie stereotaktického rámu
8m171.x	Konštrukcia a nastavenie fixačných a lieč. pomôcok:ostatné
8m172.0	1-rázové liečebné pomôcky
8m172.10	1-razové lieč.pomôcky:kontr.markery pre verifik.cieľ.obj.<3ks
8m172.11	1-razové lieč.pomô:kontrast.markery pre verifik.cieľ.obj.>3ks
8m172.20	Jednorazové liečebné pomôcky:plastikové katétre do 10ks
8m172.21	Jednorazové liečebné pomôcky:plastikové katétre nad 10ks
8m172.3	1-raz.lieč.pom:plast.ihly pre Fletcher aplik.pre uterovag.apl
8m180.0	Simulácia ožar.pre exter.rádioterapiu pom.RTG simulátora
8m180.1	Simulácia ožar.pre exter.rádioterapiu pomocou CT simulátora
8m180.x	Simulácia ožarovania pre externú rádioterapiu: iná
8m181.0	Simulácia ožarovania pre brachyterapiu pom.RTG simulátora
8m181.1	Simulácia ožar.pre brachyterapiu pomocou CT simulátora
8m181.x	Simulácia ožarovania pre brachyterapiu:ostatné
8m183.1	Plánovanie ožarov.pre 3D-konformnú rádioterapiu(3D-CRT)
8m183.2	Plánovanie ožarovania pre intenzitou modulovanú RAT
8m183.3	Plánovanie ožarovanie s fúziou CT,MR resp.PET zobrazenia
8m183.4	Plánovanie ožarovania pre 2D brachyterapiu(RTG snímky)
8m183.5	Plánovanie ožarovania pre 3D brachyterapiu(CT,MR,USG)
8m183.x	Plánovanie ožarovania,ostatné
8m400.0	Lieč.rádioak.jódom do 1,0 Gbq 131I:b.pod.rekomb.thyreotrop
8m400.1	Lieč.rádioak.jódom do 1,0 Gbq 131I:s pod.rekomb.thyreotrop
8m401.0	Lieč.rád.jód.od1,0 GBq do5 GBq 131I:b.p.rekombi.thyreotrop
8m401.1	Lieč.rád.jód.od1,0 GBq do5 GBq 131I:s pod.rekombi.thyreotr
8m402.0	Lieč.rádioak.jód.nad 5 GBq 131I:bez pod.rekombin.thyreotrop
8m402.1	Lieč.rádioak.jódom nad 5 GBq 131I:s pod.rekom.thyreotrop
8m403	Liečba hyperfunkcie štít.žľ.rádiofarmakom frakcion.
8m404.0	Pod rádioa jódu diag hosp do 1,0 Gbq 131I bez pod rek thy
8m404.1	Pod rádioa jódu diag hosp do 1,0 Gbq 131I s pod rek thy
8m411	Rádionuklidová liečba polycytémie vera
8m412	Liečba nádorov značkovanými monoklonálnymi protilátkami
8m414.1	Rádionuklidová synoviortéza:jedna aplikácia rádiofarmaka
8m414.2	Rádionuklidová synoviortéza:viac aplikácií rádiofarmaka
8m415	Liečba nádorov pečene rádionuklidmi
8m416.01	Selektív.liečba intravaskul.rádionuklid[SIRT]:90-ytrium
8m416.02	Selektív.liečba intravaskul.rádionuklid[SIRT]:188-rénium
8m416.1	Rádionukl.liečba kost.metastáz s rádiofarm.obsah.223Ra
8m416.2	Rádionukl.liečba kost.metastáz s rádiofarm.obsah.153Sm
8m416.3	Rádionukl.liečba kost.metastáz s rádiofarm.obsah.89Sr
8m416.x	Rádionuklidová liečba kostných metastáz:iná
8m417	Liečba metajodobenzylguanidínom značeným 131-I
8m418.0	Liečba somatostatínovým analógom značeným 90-Y
8m418.1	Liečba somatostatínovým analógom značeným 177-Lu
8m418.2	Th.otv.rá:i.v.lieč.rá-akt.subs.zamer.rcpt:radrcp.DOTA-konj.an.s
8m418.30	Liečba 177Lu- PSMA [Lutecium]
8m418.31	Liečba 225Ac- PSMA [Actinium]
8m419	Intrakavitárna rádionuklidová liečba
8m41a	Intracerebrálna rádionuklidová liečba
8r222.2	Autológna parauretrálna terapia kmeňovými bunkami
8r610.00	Konvenč.katétr.RF ablácia dx predsien. vr.v.cava a koronár.sín
8r610.03	Konvenčná katétrová radiofrekvenčná ablácia AV uzla
8r610.04	Konvenčná katétrová radiofrekvenčná ablácia pravej komory
8r610.05	Konvenčná katétrová radiofrekvenčná ablácia ľavej predsiene
8r610.06	Konvenčná katétrová radiofrekvenčná ablácia pľúcnych žíl
8r610.07	Konvenčná radiofrekvenčná ablácia ľavej komory
8r610.08	Konvenčná katétrová RF ablácia nerv.ganglií v ľavej predsieni
8r610.10	RF katétr.ablác.P predsiene vr. v. cava a koron.sín.chlad.katétr
8r610.13	RF katétr.ablácia AV uzla chladeným katétrom
8r610.14	RF katétr.ablácia pravej komory chladeným katétrom
8r610.15	RF katétr.ablácia ľavej predsiene chladeným katétrom
8r610.16	RF katétr.ablácia pľúcnych žíl chladeným katétrom
8r610.17	RF katétr.ablácia ľavej komory chladeným katétrom
8r610.30	Bipol.kat.RF ablác.P predsiene vr.v.cava,koron.sín.s fáz.posun
8r610.33	Bipolár.katétr.RF ablácia AV uzla s fázovým posunom
8r610.34	Bipolár.katétr.RF ablácia pravej komory s fázovým posunom
8r610.35	Bipolár.katétr.RF ablácia ľavej predsiene s fázovým posunom
8r610.36	Bipolár.katétr.RF ablácia pľúcnych žíl s fázovým posunom
8r610.37	Bipolár.katétr.RF ablácia ľavej komory s fázovým posunom
8r610.40	Radiofrekvenčná katétrová ablácia magnetickým katétrom prave
8r610.43	Radiofrekvenčná katétrová ablácia magnetickým katétrom AV uz
8r610.44	Radiofrekvenčná katétrová ablácia magnetickým katétrom prave
8r610.45	Radiofrekvenčná katétrová ablácia magnetickým katétrom ľavej
8r610.46	Radiofrekvenčná katétrová ablácia magnetickým katétrom pľúcn
8r610.47	Radiofrekvenčná katétrová ablácia magnetickým katétrom ľavej
8r611.00	Katétr.kryoablácia P predsiene vr. v. cava a koronár.sínusu
8r611.03	Katétrová kryoablácia AV uzla
8r611.04	Katétrová kryoablácia pravej komory
8r611.05	Katétrová kryoablácia ľavej predsiene
8r611.06	Katétrová kryoablácia pľúcnych žíl
8r611.07	Katétrová kryoablácia ľavej komory
8r612.00	Katétr.ablácia P predsiene vr.v. cava a kor.sín.i.zdrojmi energ
8r612.03	Katétrová ablácia AV uzla inými zdrojmi energie
8r612.04	Katétrová ablácia pravej komory inými zdrojmi energie
8r612.05	Katétrová ablácia ľavej predsiene inými zdrojmi energie
8r612.06	Katétrová ablácia pľúcnych žíl inými zdrojmi energie
8r612.07	Katétrová ablácia ľavej komory inými zdrojmi energie
8r61c	Perkután.katétr.alkohol.ablácia medzikomorového septa
8r61x	Iná katétrová ablácia
8r730‡	Trombol. l. akútneho infarktu myokardu
8r731.0‡	Trombol. l. akútnej cievnej mozgovej príhody
8r731.1‡	Trombol. l. akútnej pľúcnej embólie

8r731.2‡	Trombol. l. akútnych periférnych cievnych uzáverov
8r800.0	PTA balónová: intrakr.c.
8r800.2	PTA balónová: a. car. bez b. ur.
8r800.3	PTA balónová: a. car. com.
8r800.4	PTA balónová: a. car. int. extrakr.
8r800.5	PTA balónová: a. car. int. extrakr. s a. car. com.
8r800.6	PTA balónová: a. car. ext.
8r801.0	PTA lieč. uvoľ. kat.: intrakr.c.
8r801.2	PTA lieč. uvoľ. kat.: a. car. bez b. ur.
8r801.3	PTA lieč. uvoľ. kat.: a. car. com.
8r801.4	PTA lieč. uvoľ. kat.: a. car. int. extrakr.
8r801.5	PTA lieč. uvoľ. kat.: a. car. int. extrakr. s a. car. com.
8r801.6	PTA lieč. uvoľ. kat.: a. car. ext.
8r802.1	PTA rez. kat.: extrakr. c. hl. a krk.
8r804.1	PTA litotr.: extrakr. c. hl. a krk.
8r805.0	PTA kryo: intrakr.c.
8r805.1	PTA kryo: extrakr. c. hl. a krk.
8r820.0	Trombek. a embolek.: intrakr.c.
8r820.1	Trombek. a embolek.: extrakr. c. hl. a krk.
8r821.0	Rot. trombek. a embolek.: intrakr.c.
8r821.1	Rot. trombek. a embolek.: extrakr. c. hl. a krk.
8r822.0	Aspir. trombek. a embolek.: intrakr.c.
8r822.1	Aspir. trombek. a embolek.: extrakr. c. hl. a krk.
8r823.0	Kombin. farma. trombek. a embolek.: intrakr.c.
8r823.1	Kombin. farma. trombek. a embolek.: extrakr. c. hl. a krk.
8r830	Selek lok. tromb.: intrakr.c.
8r831	Selek lok. tromb.: extrakr. c. hl. a krk.
8r840	Odstr. cud. tel.: intrakr.c.
8r841	Odstr. cud. tel.: extrakr. c. hl. a krk.
8r850.0	Selek. embol. tekut.: intrakr.c.
8r850.1	Selek. embol. tekut.: extrakr. c. hl. a krk.
8r851.0	Selek. embol. odp. bal.: intrakr.c.
8r851.1	Selek. embol. odp. bal.: extrakr. c. hl. a krk.
8r852.0	Selek. embol. c. okl.: intrakr.c.
8r852.1	Selek. embol. c. okl.: extrakr. c. hl. a krk.
8r853.0	Selek. embol. čas.: intrakr.c.
8r853.1	Selek. embol. čas.: extrakr. c. hl. a krk.
8r854.0	Selek. embol. kov. šp.: intrakr.c.
8r854.1	Selek. embol. kov. šp.: extrakr. c. hl. a krk.
8r872.0	Ter. intrakr. aneu.
8r872.1	Ter. aneu. aor.
8r872.2	Ter. aneu. a. il.
8r872.3	Ter. aneu. v inej lok.
8r880.00	PTI 1 st. neuv. lie. : intrakr.c.
8r880.02	PTI 1 st. neuv. lie. : a. car. bez b. ur.
8r880.03	PTI 1 st. neuv. lie. : a. car. com.
8r880.04	PTI 1 st. neuv. lie. : a. car. int. extrakr.
8r880.05	PTI 1 st. neuv. lie. : a. car. int. extrakr. s a. car. com.
8r880.06	PTI 1 st. neuv. lie. : a. car. ext.
8r880.0g	PTI 1 st. neuv. lie. : v. por.
8r880.12	PTI 2 st. neuv. lie. : a. car. bez b. ur.
8r880.13	PTI 2 st. neuv. lie. : a. car. com.
8r880.14	PTI 2 st. neuv. lie. : a. car. int. extrakr.
8r880.15	PTI 2 st. neuv. lie. : a. car. int. extrakr. s a. car. com.
8r880.16	PTI 2 st. neuv. lie. : a. car. ext.
8r880.1g	PTI 2 st. neuv. lie. : v. por.
8r880.22	PTI 3 st. neuv. lie. : a. car. bez b. ur.
8r880.23	PTI 3 st. neuv. lie. : a. car. com.
8r880.24	PTI 3 st. neuv. lie. : a. car. int. extrakr.
8r880.25	PTI 3 st. neuv. lie. : a. car. int. extrakr. s a. car. com.
8r880.26	PTI 3 st. neuv. lie. : a. car. ext.
8r880.2g	PTI 3 st. neuv. lie. : v. por.
8r880.32	PTI 4 st. neuv. lie. : a. car. bez b. ur.
8r880.33	PTI 4 st. neuv. lie. : a. car. com.
8r880.34	PTI 4 st. neuv. lie. : a. car. int. extrakr.
8r880.35	PTI 4 st. neuv. lie. : a. car. int. extrakr. s a. car. com.
8r880.36	PTI 4 st. neuv. lie. : a. car. ext.
8r880.3g	PTI 4 st. neuv. lie. : v. por.
8r880.42	PTI 5 st. neuv. lie. : a. car. bez b. ur.
8r880.43	PTI 5 st. neuv. lie. : a. car. com.
8r880.44	PTI 5 st. neuv. lie. : a. car. int. extrakr.
8r880.45	PTI 5 st. neuv. lie. : a. car. int. extrakr. s a. car. com.
8r880.46	PTI 5 st. neuv. lie. : a. car. ext.
8r880.4g	PTI 5 st. neuv. lie. : v. por.
8r880.52	PTI 6 a viac st. neuv. lie. : a. car. bez b. ur.
8r880.53	PTI 6 a viac st. neuv. lie. : a. car. com.
8r880.54	PTI 6 a viac st. neuv. lie. : a. car. int. extrakr.
8r880.55	PTI 6 a viac st. neuv. lie. : a ca in. extrak. s a car. com.
8r880.56	PTI 6 a viac st. neuv. lie. : a. car. ext.
8r880.5g	PTI 6 a viac st. neuv. lie. : v. por.
8r881.00	PTI 1 st. uv. lie. : intrakr.c.
8r881.02	PTI 1 st. uv. lie. : a. car. bez b. ur.
8r881.03	PTI 1 st. uv. lie. : a. car. com.
8r881.04	PTI 1 st. uv. lie. : a. car. int. extrakr.
8r881.05	PTI 1 st. uv. lie. : a. car. int. extrakr. s a. car. com.
8r881.06	PTI 1 st. uv. lie. : a. car. ext.
8r881.0g	PTI 1 st. uv. lie. : v. por.
8r881.12	PTI 2 st. uv. lie. : a. car. bez b. ur.
8r881.13	PTI 2 st. uv. lie. : a. car. com.
8r881.14	PTI 2 st. uv. lie. : a. car. int. extrakr.
8r881.15	PTI 2 st. uv. lie. : a. car. int. extrakr. s a. car. com.
8r881.16	PTI 2 st. uv. lie. : a. car. ext.
8r881.1g	PTI 2 st. uv. lie. : v. por.
8r881.22	PTI 3 st. uv. lie. : a. car. bez b. ur.
8r881.23	PTI 3 st. uv. lie. : a. car. com.
8r881.24	PTI 3 st. uv. lie. : a. car. int. extrakr.
8r881.25	PTI 3 st. uv. lie. : a. car. int. extrakr. s a. car. com.
8r881.26	PTI 3 st. uv. lie. : a. car. ext.
8r881.2g	PTI 3 st. uv. lie. : v. por.
8r881.32	PTI 4 st. uv. lie. : a. car. bez b. ur.
8r881.33	PTI 4 st. uv. lie. : a. car. com.
8r881.34	PTI 4 st. uv. lie. : a. car. int. extrakr.
8r881.35	PTI 4 st. uv. lie. : a. car. int. extrakr. s a. car. com.
8r881.36	PTI 4 st. uv. lie. : a. car. ext.
8r881.3g	PTI 4 st. uv. lie. : v. por.
8r881.42	PTI 5 st. uv. lie. : a. car. bez b. ur.
8r881.43	PTI 5 st. uv. lie. : a. car. com.
8r881.44	PTI 5 st. uv. lie. : a. car. int. extrakr.
8r881.45	PTI 5 st. uv. lie. : a. car. int. extrakr. s a. car. com.
8r881.46	PTI 5 st. uv. lie. : a. car. ext.
8r881.4g	PTI 5 st. uv. lie. : v. por.
8r881.52	PTI 6 a viac st. uv. lie. : a. car. bez b. ur.
8r881.53	PTI 6 a viac st. uv. lie. : a. car. com.
8r881.54	PTI 6 a viac st. uv. lie. : a. car. int. extrakr.
8r881.55	PTI 6 a viac st. uv. lie.: a. ca. in. extrak. s a. car. com.
8r881.56	PTI 6 a viac st. uv. lie. : a. car. ext.
8r881.5g	PTI 6 a viac st. uv. lie. : v. por.
8r882.00	PTI 1 st. bior. : intrakr.c.
8r882.02	PTI 1 st. bior. : a. car. bez b. ur.
8r882.03	PTI 1 st. bior. : a. car. com.
8r882.04	PTI 1 st. bior. : a. car. int. extrakr.
8r882.05	PTI 1 st. bior. : a. car. int. extrakr. s a. car. com.
8r882.06	PTI 1 st. bior. : a. car. ext.
8r882.0g	PTI 1 st. bior. : v. por.
8r882.12	PTI 2 st. bior. : a. car. bez b. ur.
8r882.13	PTI 2 st. bior. : a. car. com.
8r882.14	PTI 2 st. bior. : a. car. int. extrakr.
8r882.15	PTI 2 st. bior. : a. car. int. extrakr. s a. car. com.
8r882.16	PTI 2 st. bior. : a. car. ext.
8r882.1g	PTI 2 st. bior. : v. por.
8r882.22	PTI 3 st. bior. : a. car. bez b. ur.
8r882.23	PTI 3 st. bior. : a. car. com.
8r882.24	PTI 3 st. bior. : a. car. int. extrakr.
8r882.25	PTI 3 st. bior. : a. car. int. extrakr. s a. car. com.
8r882.26	PTI 3 st. bior. : a. car. ext.
8r882.2g	PTI 3 st. bior. : v. por.
8r882.32	PTI 4 st. bior. : a. car. bez b. ur.
8r882.33	PTI 4 st. bior. : a. car. com.
8r882.34	PTI 4 st. bior. : a. car. int. extrakr.
8r882.35	PTI 4 st. bior. : a. car. int. extrakr. s a. car. com.

8r882.36 PTI 4 st. bior. : a. car. ext.
8r882.3g PTI 4 st. bior. : v. por.
8r882.42 PTI 5 st. bior. : a. car. bez b. ur.
8r882.43 PTI 5 st. bior. : a. car. com.
8r882.44 PTI 5 st. bior. : a. car. int. extrakr.
8r882.45 PTI 5 st. bior. : a. car. int. extrakr. s a. car. com.
8r882.46 PTI 5 st. bior. : a. car. ext.
8r882.4g PTI 5 st. bior. : v. por.
8r882.52 PTI 6 a viac st. bior. : a. car. bez b. ur.
8r882.53 PTI 6 a viac st. bior. : a. car. com.
8r882.54 PTI 6 a viac st. bior. : a. car. int. extrakr.
8r882.55 PTI 6 a viac st. bior.: a. ca. in. extrak. s a. car. com.
8r882.56 PTI 6 a viac st. bior. : a. car. ext.
8r882.5g PTI 6 a viac st. bior. : v. por.
8r883.02 PTI nepok. 1 CP st. : a. car. bez b. ur.
8r883.03 PTI nepok. 1 CP st. : a. car. com.
8r883.04 PTI nepok. 1 CP st. : a. car. int. extrakr.
8r883.05 PTI nepok. 1 CP st. : a. car. int. extrakr. s a. car. com.
8r883.06 PTI nepok. 1 CP st. : a. car. ext.
8r883.0g PTI nepok. 1 CP st. : v. por.
8r883.12 PTI nepok. CP 2 st. : a. car. bez b. ur.
8r883.13 PTI nepok. CP 2 st. : a. car. com.
8r883.14 PTI nepok. CP 2 st. : a. car. int. extrakr.
8r883.15 PTI nepok. CP 2 st. : a. car. int. extrakr. s a. car. com.
8r883.16 PTI nepok. CP 2 st. : a. car. ext.
8r883.1g PTI nepok. CP 2 st. : v. por.
8r884.02 PTI pok. 1 CP st. : a. car. bez b. ur.
8r884.03 PTI pok. 1 CP st. : a. car. com.
8r884.04 PTI pok. 1 CP st. : a. car. int. extrakr.
8r884.05 PTI pok. 1 CP st. : a. car. int. extrakr. s a. car. com.
8r884.06 PTI pok. 1 CP st. : a. car. ext.
8r884.0g PTI pok. 1 CP st. : v. por.
8r884.12 PTI pok. CP 2 st. : a. car. bez b. ur.
8r884.13 PTI pok. CP 2 st. : a. car. com.
8r884.14 PTI pok. CP 2 st. : a. car. int. extrakr.
8r884.15 PTI pok. CP 2 st. : a. car. int. extrakr. s a. car. com.
8r884.16 PTI pok. CP 2 st. : a. car. ext.
8r884.1g PTI pok. CP 2 st. : v. por.
8r885.02 PTI 1 st. s emb. och.: a. car. bez b. ur.
8r885.03 PTI 1 st. s emb. och.: a. car. com.
8r885.04 PTI 1 st. s emb. och.: a. car. int. extrakr.
8r885.05 PTI 1 st. s emb. och.: a. car. int. extrakr. s a. car. com.
8r885.06 PTI 1 st. s emb. och.: a. car. ext.
8r885.12 PTI 2 st. s emb. och.: a. car. bez b. ur.
8r885.13 PTI 2 st. s emb. och.: a. car. com.
8r885.14 PTI 2 st. s emb. och.: a. car. int. extrakr.
8r885.15 PTI 2 st. s emb. och.: a. car. int. extrakr. s a. car. com.
8r885.16 PTI 2 st. s emb. och.: a. car. ext.
8r885.22 PTI 3 st. s emb. och.: a. car. bez b. ur.
8r885.23 PTI 3 st. s emb. och.: a. car. com.
8r885.24 PTI 3 st. s emb. och.: a. car. int. extrakr.
8r885.25 PTI 3 st. s emb. och.: a. car. int. extrakr. s a. car. com.
8r885.26 PTI 3 st. s emb. och.: a. car. ext.
8r885.32 PTI 4 st. s emb. och.: a. car. bez b. ur.
8r885.33 PTI 4 st. s emb. och.: a. car. com.
8r885.34 PTI 4 st. s emb. och.: a. car. int. extrakr.
8r885.35 PTI 4 st. s emb. och.: a. car. int. extrakr. s a. car. com.
8r885.36 PTI 4 st. s emb. och.: a. car. ext.
8r885.42 PTI 5 st. s emb. och.: a. car. bez b. ur.
8r885.43 PTI 5 st. s emb. och.: a. car. com.
8r885.44 PTI 5 st. s emb. och.: a. car. int. extrakr.
8r885.45 PTI 5 st. s emb. och.: a. car. int. extrakr. s a. car. com.
8r885.46 PTI 5 st. s emb. och.: a. car. ext.
8r885.52 PTI 6 a viac st. s emb. och.: a. car. bez b. ur.
8r885.53 PTI 6 a viac st. s emb. och.: a. car. com.
8r885.54 PTI 6 a viac st. s emb. och.: a. car. int. extrakr.
8r885.55 PTI 6 a viac st. s emb. och.: a. ca in extrak. s a ca com.
8r885.56 PTI 6 a viac st. s emb. och.: a. car. ext.
8r886.00 PTI 1 stentgr.: ink. C.
8r886.02 PTI 1 stentgr.: a. car. bez b. ur.
8r886.03 PTI 1 stentgr.: a. car. com.
8r886.04 PTI 1 stentgr.: a. car. int. extrakr.
8r886.05 PTI 1 stentgr.: a. car. int. extrakr. s a. car. com.
8r886.06 PTI 1 stentgr.: a. car. ext.
8r886.10 PTI 2 stentgr.: ink. C.
8r886.12 PTI 2 stentgr.: a. car. bez b. ur.
8r886.13 PTI 2 stentgr.: a. car. com.
8r886.14 PTI 2 stentgr.: a. car. int. extrakr.
8r886.15 PTI 2 stentgr.: a. car. int. extrakr. s a. car. com.
8r886.16 PTI 2 stentgr.: a. car. ext.
8r886.20 PTI 3 stentgr.: ink. C.
8r886.22 PTI3 stentgr.: a. car. bez b. ur.
8r886.23 PTI3 stentgr.: a. car. com.
8r886.24 PTI3 stentgr.: a. car. int. extrakr.
8r886.25 PTI3 stentgr.: a. car. int. extrakr. s a. car. com.
8r886.26 PTI3 stentgr.: a. car. ext.
8r886.30 PTI 4 stentgr.: ink. C.
8r886.32 PTI 4 stentgr.: a. car. bez b. ur.
8r886.33 PTI 4 stentgr.: a. car. com.
8r886.34 PTI 4 stentgr.: a. car. int. extrakr.
8r886.35 PTI 4 stentgr.: a. car. int. extrakr. s a. car. com.
8r886.36 PTI 4 stentgr.: a. car. ext.
8r886.40 PTI 5 stentgr.: ink. C.
8r886.42 PTI 5 stentgr.: a. car. bez b. ur.
8r886.43 PTI 5 stentgr.: a. car. com.
8r886.44 PTI 5 stentgr.: a. car. int. extrakr.
8r886.45 PTI 5 stentgr.: a. car. int. extrakr. s a. car. com.
8r886.46 PTI 5 stentgr.: a. car. ext.
8r886.50 PTI 6 a v stentgr.: ink. C.
8r886.52 PTI 6 a viac stentgr.: a. car. bez b. ur.
8r886.53 PTI 6 a viac stentgr.: a. car. com.
8r886.54 PTI 6 a viac stentgr.: a. car. int. extrakr.
8r886.55 PTI 6 a viac stentgr.: a. car. int. extrakr. s a. car. com.
8r886.56 PTI 6 a viac stentgr.: a. car. ext.
8r887.00 PTI 1 flowd.: intrakr.c.
8r887.02 PTI 1 flowd.: a. car. bez b. ur.
8r887.03 PTI 1 flowd.: a. car. com.
8r887.04 PTI 1 flowd.: a. car. int. extrakr.
8r887.05 PTI 1 flowd.: a. car. int. extrakr. s a. car. com.
8r887.10 PTI 2 flowd.: intrakr.c.
8r887.12 PTI 2 flowd.: a. car. bez b. ur.
8r887.13 PTI 2 flowd.: a. car. com.
8r887.14 PTI 2 flowd.: a. car. int. extrakr.
8r887.15 PTI 2 flowd.: a. car. int. extrakr. s a. car. com.
8r887.20 PTI3 flowd.: intrakr.c.
8r887.22 PTI3 flowd.: a. car. bez b. ur.
8r887.23 PTI3 flowd.: a. car. com.
8r887.24 PTI3 flowd.: a. car. int. extrakr.
8r887.25 PTI3 flowd.: a. car. int. extrakr. s a. car. com.
8r887.30 PTI 4 flowd.: intrakr.c.
8r887.32 PTI 4 flowd.: a. car. bez b. ur.
8r887.33 PTI 4 flowd.: a. car. com.
8r887.34 PTI 4 flowd.: a. car. int. extrakr.
8r887.35 PTI 4 flowd.: a. car. int. extrakr. s a. car. com.
8r887.40 PTI 5 flowd.: intrakr.c.
8r887.42 PTI 5 flowd.: a. car. bez b. ur.
8r887.43 PTI 5 flowd.: a. car. com.
8r887.44 PTI 5 flowd.: a. car. int. extrakr.
8r887.45 PTI 5 flowd.: a. car. int. extrakr. s a. car. com.
8r887.50 PTI 6 a viac flowd.: intrakr.c.
8r887.52 PTI 6 a viac flowd.: a. car. bez b. ur.
8r887.53 PTI 6 a viac flowd.: a. car. com.
8r887.54 PTI 6 a viac flowd.: a. car. int. extrakr.
8r887.55 PTI 6 a viac flowd.: a. car. int. extrakr. s a. car. com.
8r887.60 PTI 1 HPC flowd.: intrakr.c.
8r887.62 PTI 1 HPC flowd.: a. car. bez b. ur.
8r887.63 PTI 1 HPC flowd.: a. car. com.
8r887.64 PTI 1 HPC flowd.: a. car. int. extrakr.
8r887.65 PTI 1 HPC flowd.: a. car. int. extrakr. s a. car. com.
8r887.70 PTI 2 HPC flowd.: intrakr.c.

8r887.72	PTI 2 HPC flowd.: a. car. bez b. ur.
8r887.73	PTI 2 HPC flowd.: a. car. com.
8r887.74	PTI 2 HPC flowd.: a. car. int. extrakr.
8r887.75	PTI 2 HPC flowd.: a. car. int. extrakr. s a. car. com.
8r887.80	PTI 3 HPC flowd.: intrakr.c.
8r887.82	PTI 3 HPC flowd.: a. car. bez b. ur.
8r887.83	PTI 3 HPC flowd.: a. car. com.
8r887.84	PTI 3 HPC flowd.: a. car. int. extrakr.
8r887.85	PTI 3 HPC flowd.: a. car. int. extrakr. s a. car. com.
8r887.90	PTI 4 HPC flowd.: intrakr.c.
8r887.92	PTI 4 HPC flowd.: a. car. bez b. ur.
8r887.93	PTI 4 HPC flowd.: a. car. com.
8r887.94	PTI 4 HPC flowd.: a. car. int. extrakr.
8r887.95	PTI 4 HPC flowd.: a. car. int. extrakr. s a. car. com.
8r887.a0	PTI 5 HPC flowd.: intrakr.c.
8r887.a2	PTI 5 HPC flowd.: a. car. bez b. ur.
8r887.a3	PTI 5 HPC flowd.: a. car. com.
8r887.a4	PTI 5 HPC flowd.: a. car. int. extrakr.
8r887.a5	PTI 5 HPC flowd.: a. car. int. extrakr. s a. car. com.
8r887.b0	PTI 6 a v HPC flowd.: intrakr.c.
8r887.b2	PTI 6 a v HPC flowd.: a. car. bez b. ur.
8r887.b3	PTI 6 a v HPC flowd.: a. car. com.
8r887.b4	PTI 6 a v HPC flowd.: a. car. int. extrakr.
8r887.b5	PTI 6 a v HPC flowd.: a. car. int. extrakr. s a. car. com.
8r8q0.0	PTI stentgr. do tor. ao.
8r8q0.1	PTI stentgr. do tor. ao. bran.
8r8q0.2	PTI stentgr. do tor. ao. 1 fen.
8r8q0.3	PTI stentgr. do tor. ao. 2 fen.
8r8q0.4	PTI stentgr. do tor. ao. 3 a viac fen.
8r8q0.5	PTI stentgr. do tor. ao. Chim. tech.
8r8q0.6	PTI stentgr. do tor. ao. Chim. tech. 2 a viac
8r8q0.7	PTI stentgr. do tor. ao., iné
8r8q1.0	PTI stentgr. do tor-ab. ao.
8r8q1.1	PTI stentgr. do tor-ab. ao. bran.
8r8q1.2	PTI stentgr. do tor-ab. ao. 1 fen.
8r8q1.3	PTI stentgr. do tor-ab. ao. 2 fen.
8r8q1.4	PTI stentgr. do tor-ab. ao. 3 fen.
8r8q1.5	PTI stentgr. do tor-ab. ao. 4 a viac fen.
8r8q1.6	PTI stentgr. do tor-ab. ao. Chim. tech.
8r8q1.7	PTI stentgr. do tor-ab. ao. Chim. tech. 2 a viac
8r8q1.8	PTI stentgr. do tor-ab. ao., iné
8r8q2.0	PTI stentgr. do v. cava inf.
8r8q3.0	PTI stentgr. do ab. ao.
8r8q3.1	PTI stentgr. do ab. ao. bran.
8r8q3.2	PTI stentgr. do ab. ao. 1 fen.
8r8q3.3	PTI stentgr. do ab. ao. 2 fen.
8r8q3.4	PTI stentgr. do ab. ao. 3 fen.
8r8q3.5	PTI stentgr. do ab. ao. 4 a viac fen.
8r8q3.6	PTI stentgr. do ab. ao. Chim. tech.
8r8q3.7	PTI stentgr. do ab. ao. Chim. tech. 2 a viac
8r8q3.8	PTI stentgr. do ab. ao., iné
8r8q4.0	Hybr. výk. na asc. ao., obl. a tor. ao. imp. 1 st.
8r8q4.1	Hybr. výk. na asc. ao., obl. a tor. ao. imp. 2 st.
8r8q4.2	Hybr. výk. na asc. ao., obl. a tor. ao. imp. 3 a viac st.
8r8q4.3	Hybr. výk. na tor. - ab. ao. imp. 1 st.
8r8q4.4	Hybr. výk. na tor. - ab. ao. imp. 2 st.
8r8q4.5	Hybr. výk. na tor. - ab. ao. imp. 3 a viac st.
8r8q5.0	PTI stentgr. v ili. tep. s boč. ram.
8r8q5.1	PTI stentgr. v ili. tep. Chim. tech.
8r8q5.2	PTI 1 stentgr. v ili. tep.
8r8q5.3	PTI 2 stentgr. v ili. tep.
8r8q5.4	PTI 3 stentgr. v ili. tep.
8r8q5.5	PTI 4 stentgr. v ili. tep.
8r8q5.6	PTI 5 stentgr. v ili. tep.
8r8q5.7	PTI 6 a viac stentgr. v ili. tep.
8r8q6.0	Perk. fen. aort. dis.
8u901.1	Zavedenie epidurálneho snímača intrakraniálneho tlaku
8u901.2	Zavedenie parenchýmového snímača intrakraniál. tlaku
8u901.3	Zavedenie komorového snímača intrakraniál.tlaku

Funkcia

Predtransplantaľ ná hospitalizácia

Funk
PTX
Áno
Predtransplantačná
hospitalizácia
Áno
True
Nie
False

Predtransplantaľná hospitalizácia

Predtransplantaľná hospitalizácia

Predtransplantaľná hospitalizácia

Výk. v tabuľke PTX-2 a VDg v tabuľke PTX-1

Vedľajšia diagnóza PTX-1

U55.11	Vyk.zápis do zozn.čak.na transpl.srdca,označ.st.nalieh.
U55.12	Vyk.zápis do zozn.čak.na transpl.srdca,čak.st.vys.nalieh.
U55.21	Vyk.zápis do zozn.čak.na transpl.pľúc,označ.st.nal.
U55.22	Vyk.zápis do zozn.čak.na transpl.pľúc,označ.st.vys.nal.
U55.31	Vyk.zápis do zozn.čak.na transpl.srdca a pľúc,označ.st.nal.
U55.32	Vyk.zápis do zozn.čak.na transpl.srdca a pľ.,označ.vys.nal.
Z75.70	Vykonaná reg.na org.transpl.s vys.st.nalieh.:oblička
Z75.74	Vykon. reg.na org.transpl.s vys.st.nalieh.:oblička-pankr.
Z75.75	Vykonaná reg.na org.transpl.s vys.st.nalieh.:pankreas
Z75.76	Vykonaná reg.na org.transpl.s vys.st.nalieh.:tenké črevo
Z75.77	Vykonaná reg.na org.transpl.s vys.st.nalieh.:pečeň
Z75.78	Vykonaná reg.na org.transpl.s vys.st.nalieh.:iný orgán
Z75.79	Vykonaná reg.na org.transpl.s vys.st.nalieh.:b.n.orgán

Výkon PTX-2

8v224.0‡	Lôž.star.po zar.na č.list.na transpl.org:najm.30-43d:oblička
8v224.1‡	Lôž.star.po zar.na č.list.na transpl.org:najm.30-43d:srdce
8v224.2‡	Lôž.star.po zar.na č.list.na transpl.org:najm.30-43d:pľúca
8v224.3‡	Lôž.star.po zar.na č.list.na transpl.org:najm.30-43d:srd a pľ
8v224.4‡	Lôž.star.po zar.na č.list.na transpl.org:najm.30-43d:pečeň
8v224.5‡	Lôž.star.po zar.na č.list.na transpl.org:najm.30-43d:pankreas
8v224.6‡	Lôž.star.po zar.na č.list.na transpl.org:najm.30-43d:ten.čr.
8v224.x‡	Lôž.star.po zar.na č.list.na transpl.org:najm.30-43d:iná
8v225.0‡	Lôž.star.po zar.na č.list.na transpl.org:najm.44-57d:oblička
8v225.1‡	Lôž.star.po zar.na č.list.na transpl.org:najm.44-57d:srdce
8v225.2‡	Lôž.star.po zar.na č.list.na transpl.org:najm.44-57d:pľúca
8v225.3‡	Lôž.star.po zar.na č.list.na transpl.org:najm.44-57d:srd a pľ
8v225.4‡	Lôž.star.po zar.na č.list.na transpl.org:najm.44-57d:pečeň
8v225.5‡	Lôž.star.po zar.na č.list.na transpl.org:najm.44-57d:pankreas
8v225.6‡	Lôž.star.po zar.na č.list.na transpl.org:najm.44-57d:ten.čr.
8v225.x‡	Lôž.star.po zar.na č.list.na transpl.org:najm.44-57d:iná
8v226.0‡	Lôž.star.po zar.na č.list.na transpl.org:najm.58 dní:obličky
8v226.1‡	Lôž.star.po zar.na č.list.na transpl.org:najm.58 dní:srdce
8v226.2‡	LS pLôž.star.po zar.na č.list.na transpl.org:najm.58 dní:pľú
8v226.3‡	Lôž.star.po zar.na č.list.na transpl.org:naj.58 dní:srd.a pľ
8v226.4‡	Lôž.star.po zar.na č.list.na transpl.org:najm.58 dní:pečeň
8v226.5‡	Lôž.star.po zar.na č.list.na transpl.org:najm.58 dní:pankreas
8v226.6‡	Lôž.star.po zar.na č.list.na transpl.org:najm.58 dní:ten.čr.
8v226.x‡	Lôž.star.po zar.na č.list.na transpl.org:najm.58 dní:iná

Funkcia

Komplikujúce koṅtelácie pred -MDC

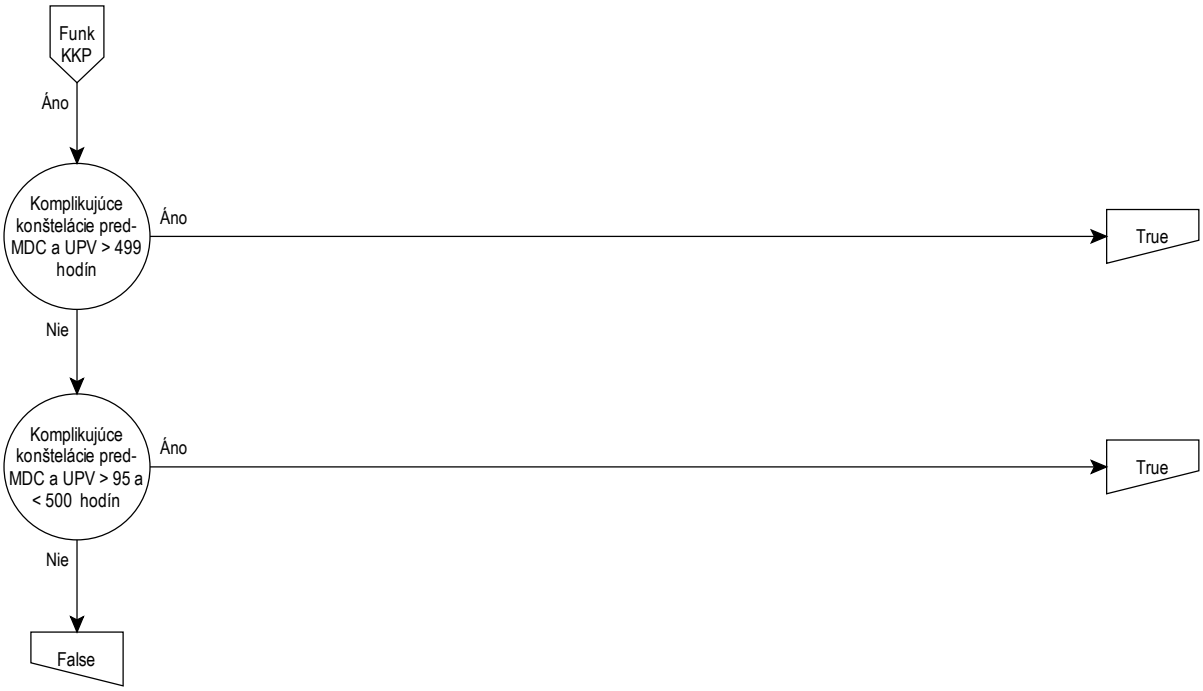
Funk
KKP
Áno
Komplikujúce konštelácie pred-MDC a UPV > 499 hodín
Áno
True
Nie
Komplikujúce konštelácie pred-MDC a UPV > 95 a < 500 hodín
Áno
True
Nie
False

Komplikujúce koġtelácie pred-MDC

Komplikujúce koġtelácie pred-MDC

Komplikujúce koġtelácie pred-MDC a UPV > 499 hodín

UPV > 499 hod. a (minimálne 2 rozdielne výk. z tabuĉka KKP-3 alebo výk. v tabuĉke KKP-3 a (výk. v tabuĉke KKP-4 alebo výk. v tabuĉke KKP-5) alebo diagnóza v tabuĉke KKP-1 a (výk. v tabuĉke KKP-4 alebo výk. v tabuĉke KKP-3 alebo výk. v tabuĉke KKP-5))

Komplikujúce koġtelácie pred-MDC a UPV > 95 a < 500 hodín

UPV > 95 hod. a UPV < 500 hod. a (minimálne 2 rozdielne výk. z tabuĉka KKP-6 alebo výk. v tabuĉke KKP-6 a (výk. v tabuĉke KKP-4 alebo výk. v tabuĉke KKP-7) alebo diagnóza v tabuĉke KKP-2 a (výk. v tabuĉke KKP-4 alebo výk. v tabuĉke KKP-6 alebo výk. v tabuĉke KKP-7))

Diagnóza KKP-1

D65.0	Získaná afibrinogenémia
D65.1	Diseminovaná intravaskulárna koagulácia[DIK, DIC]
D65.2	Získané fibrinolytické krvácanie
D65.9	Defibrinačný syndróm,bližšie neurčený

Diagnóza KKP-2

D65.0	Získaná afibrinogenémia
D65.1	Diseminovaná intravaskulárna koagulácia[DIK, DIC]
D65.2	Získané fibrinolytické krvácanie
D65.9	Defibrinačný syndróm,bližšie neurčený
D69.53	Trombocytopénia zapríčinená heparínom,typ II

Výkon KKP-3

5l591.50‡	Impl./vým.katétra v žile chirurg.
5l591.51‡	Impl./vým.katétra v žile USG navig.
5l591.52‡	Revízia katétra v žile
5n695.3‡	Drenáž na žlčových cestách:perkut.transhep.
8f100.11‡↔	Th drenáž pohrudnic.dutiny,drenáž.systém s veľkým priesv.
8r113.0‡	Kontinuál.periton.dialýza,neautomatiz.[CAPD]: < 24 hod.
8r114.0‡	Kontinuál.periton.dialýza,automatiz.[APD]: < 24 hodín
8r124.0a‡	Vén.hemodialýza:[CVVHD],antikoag.hep./b.antikoag: < 24 h
8r124.0b‡	Vén.hemodialýza:[CVVHD],antikoag.hep./b.antikoag:24-72 h
8r124.0c‡	Vén.hemodial:[CVVHD],antikoag.hep./b.antikoag:72-144 h
8r124.0d‡	Vén.hemodial:[CVVHD],antikoag.hep./b.antikoag:144-264 h
8r124.0e‡	Vén.hemodial:[CVVHD],antikoag.hep./b.antikoag:264-432 h
8r124.0f‡	Vén.hemodial:[CVVHD],antikoag.hep./b.antikoag:432-600 h
8r124.0g‡	Vén.hemod:[CVVHD],antikoag.hep./bez antikoag:600-960 h
8r124.0h‡	Vén.hemod:[CVVHD],antikoag.hep./b.antikoag:960-1 320 h
8r124.0j‡	Vén.hemod:[CVVHD],antikoag.hep./b.antikoag:1320-1680 h
8r124.0k‡	V.hemodi:[CVVHD],antikoag.hep./bez antikoag:1680-2040 h
8r124.0m‡	V.hemodial:[CVVHD],antikoag.hep./b.antikoag:2040-2 400 h
8r124.0n‡	V.hemodial:[CVVHD],antikoag.hep./b.antikoag: > 2400 h
8r124.1a‡	Vén.hemodialýza:[CVVHD],antikoag.,ost.subst: < 24 hod.
8r124.1b‡	Vén.hemodialýza:[CVVHD],antikoag.,ost.subst:24-72 hod.
8r124.1c‡	Vén.hemodialýza:[CVVHD],antikoag.,ost.subst:72-144 hod.
8r124.1d‡	Vén.hemodialýza:[CVVHD],antikoag.,ost.subst:144-264 hod.
8r124.1e‡	Vén.hemodialýza:[CVVHD],antikoag.,ost.subst:264-432 hod.
8r124.1f‡	Vén.hemodialýza:[CVVHD],antikoag.,ost.subst:432-600 hod.
8r124.1g‡	Vén.hemodialýza:[CVVHD],antikoag.,ost.subst:600-960 hod.
8r124.1h‡	Vén.hemodial:[CVVHD],antikoag.,ost.subst:960-1 320 hod.
8r124.1j‡	Vén.hemodial:[CVVHD],antikoag.,ost.subst:1320-1680 hod.
8r124.1k‡	Vén.hemodial:[CVVHD],antikoag.,ost.subst:1680-2040 hod.
8r124.1m‡	Vén.hemodial:[CVVHD],antikoag.,ost.subst:2040-2400 hod.
8r124.1n‡	Vén.hemodial:[CVVHD],antikoag.ost.subst: > 2 400 hod.
8r144.0a‡	Vén.hemodiafilt:[CVVHDF],antikoag.hep./bez antikoag: < 24 h
8r144.0b‡	Vén.hemodiafilt:[CVVHDF],antikoag.hep./bez antikog: 1-3 dni
8r144.0c‡	Vén.hemodiafilt:[CVVHDF],antikoag.hep./b.antikog: 3-6 dní
8r144.0d‡	V.hemodiaf:[CVVHDF],antikoag.hep./bez antikoag: 6-11 dní
8r144.0e‡	V.hemodiaf:[CVVHDF],antikoag.hep./bez antikoag: 11-18 dní
8r144.0f‡	V.hemodiaf:[CVVHDF],antikoag.hep./bez antikoag: 18-25 dní
8r144.0g‡	V.hemodiaf:[CVVHDF],antikoag.hep./bez antikoag: 25-40 dní
8r144.0h‡	V.hemodiaf:[CVVHDF],antikoag.hep./b.antikoag: 40-55 dní
8r144.0j‡	V.hemodiaf:[CVVHDF],antikoag.hep./b.antikoag: 55-70 dní
8r144.0k‡	V.hemodiaf[CVVHDF],antikoag.hep./b.antikoag: 70-85 dní
8r144.0m‡	V.hemodiaf:[CVVHDF],antikoag.hep./b.antikoag: 85-100 dní
8r144.0n‡	V.hemodiaf:[CVVHDF],antikoag.hep./b.antikoag: > 100 dní
8r144.1a‡	Vén.hemodiafiltrácia:[CVVHDF],antikoag.ost.i subst: < 24 h
8r144.1b‡	Vén.hemodiafilt:[CVVHDF],antikoag.ost.i subst: 1-3 dni
8r144.1c‡	Vén.hemodiafilt:[CVVHDF],antikoag.ost.i subst: 3-6 dní
8r144.1d‡	Vén.hemodiafilt:[CVVHDF],antikoag.ost.i subst: 6-11 dní
8r144.1e‡	Vén.hemodiafilt:[CVVHDF],antikoag.ost.i subst: 11-18 dní
8r144.1f‡	Vén.hemodiafilt:[CVVHDF],antikoag.ost.i subst: 18-25 dní
8r144.1g‡	Vén.hemodiafilt:[CVVHDF],antikoag.ost.i subst: 25-40 dní
8r144.1h‡	Vén.hemodiafilt:[CVVHDF],antikoag.ost.i subst: 40-55 dní
8r144.1j‡	Vén.hemodiafilt:[CVVHDF],antikoag.ost.i subst: 55-70 dní
8r144.1k‡	Vén.hemodiafilt:[CVVHDF],antikoag.ost.i subst: 70-85 dní
8r144.1m‡	Vén.hemodiafiltr:[CVVHDF],antikoag.ost.i subst: 85-100 dní
8r144.1n‡	V.hemodiafilt:[CVVHDF],antikoag.ost.i subst: > 100 dní
8r144.2a‡	Vén.hemodiafilt:[CVVHDF],cytok. hemoadsorpcia: < 24 h
8r144.2b‡	Vén.hemodiafilt:[CVVHDF],cytok. hemoadsorpcia: 1-3 dni
8r144.2c‡	Vén.hemodiafilt:[CVVHDF],cytok. hemoadsorpcia: 3-6 dní
8r144.2d‡	Vén.hemodiafilt:[CVVHDF],cytok. hemoadsorpcia: 6-11 dní
8r144.2e‡	Vén.hemodiafilt:[CVVHDF],cytok. hemoadsorpcia: 11-18 dní
8r144.2f‡	Vén.hemodiafilt:[CVVHDF],cytok. hemoadsorpcia: 18-25 dní
8r144.2g‡	Vén.hemodiafilt:[CVVHDF],cytok. hemoadsorpcia: 25-40 dní
8r144.2h‡	Vén.hemodiafilt:[CVVHDF],cytok. hemoadsorpcia: 40-55 dní
8r144.2j‡	Vén.hemodiafilt:[CVVHDF],cytok. hemoadsorpcia: 55-70 dní
8r144.2k‡	Vén.hemodiafilt:[CVVHDF],cytok. hemoadsorpcia: 70-85 dní
8r144.2m‡	Vén.hemodiafiltr:[CVVHDF],cytok. hemoadsorpcia: 85-100 dní
8r144.2n‡	V.hemodiafilt:[CVVHDF],cytok. hemoadsorpcia: > 100 dní
8r145.0a‡	Kontinuál.artériovenózna hemodiafil:[CAVHDF]: < 24 hodín
8r145.0b‡	Kont.arteriov.hemodiafil.[CAVHDF]: 1-3 dni
8r145.0c‡	Kont.arteriov.hemodiafil.[CAVHDF]: 3-6 dní
8r145.0d‡	Kont.arteriov.hemodiafil.[CAVHDF]: 6-11 dní
8r145.0e‡	Kont.arteriov.hemodiafil.[CAVHDF]: 11-18 dní
8r145.0f‡	Kont.arteriov.hemodiafil.[CAVHDF]: 18-25 dní
8r145.0g‡	Kont.arteriov.hemodiafil.[CAVHDF]: 25-40 dní
8r145.0h‡	Kont.arteriov.hemodiafil.[CAVHDF]: 40-55 dní
8r145.0j‡	Kont.arteriov.hemodiafil.[CAVHDF]: 55-70 dní
8r145.0k‡	Kont.arteriov.hemodiafil.[CAVHDF]: 70-85 dní
8r145.0m‡	Kont.arteriov.hemodiafil.[CAVHDF]: 85-100 dní
8r145.0n‡	Kontinuál.arteriov.hemodiafiltr.[CAVHDF]: > 100 dní
8r146.0a‡	Pom.kont.ultrfiltr. [SCUF], antikoag. hep. al. b. antikoag.: < 24h
8r146.0b‡	Pom.kont.ultrfiltr. [SCUF], antikoag. hep. al. b. antikoag.: 1-3d
8r146.0c‡	Pom.kont.ultrfiltr. [SCUF], antikoag. hep. al. b. antikoag.: 3-6d

8r146.0d‡	Pom.kont.ultrfiltr. [SCUF], antikoag. hep. al. b. antikoag.: 6-11d
8r146.0e‡	Pom.kont.ultrfiltr. [SCUF], antikoag. hep. al. b. antikoag.: 11-18d
8r146.0f‡	Pom.kont.ultrfiltr. [SCUF], antikoag. hep. al. b. antikoag.: 18-25d
8r146.0g‡	Pom.kont.ultrfiltr. [SCUF], antikoag. hep. al. b. antikoag.: 25-40d
8r146.0h‡	Pom.kont.ultrfiltr. [SCUF], antikoag. hep. al. b. antikoag.: 40-55d
8r146.0j‡	Pom.kont.ultrfiltr. [SCUF], antikoag. hep. al. b. antikoag.: 55-70d
8r146.0k‡	Pom.kont.ultrfiltr. [SCUF], antikoag. hep. al. b. antikoag.: 70-85d
8r146.0m‡	Pom.kont.ultrfiltr. [SCUF], antikoag. hep. al. b. antikoag.:85-100d
8r146.0n‡	Pom.kont.ultrfiltr. [SCUF], antikoag. hep. al. b. antikoag.: > 100d
8r146.1a‡	Pom.kontin. ultrfiltr. [SCUF], antikoag. ostat. subst.: < 24 hodín
8r146.1b‡	Pom. kontin. ultrfiltr. [SCUF], antikoag. ostat. subst.: 1-3 dni
8r146.1c‡	Pom. kontin. ultrfiltr. [SCUF], antikoag. ostat. subst.: 3-6 dní
8r146.1d‡	Pom. kontin. ultrfiltr. [SCUF], antikoag. ostat. subst.: 6-11 dní
8r146.1e‡	Pom. kontin. ultrfiltr. [SCUF], antikoag. ostat. subst.: 11-18 dní
8r146.1f‡	Pom. kontin. ultrfiltr. [SCUF], antikoag. ostat. subst.: 18-25 dní
8r146.1g‡	Pom. kontin. ultrfiltr. [SCUF], antikoag. ostat. subst.: 25-40 dní
8r146.1h‡	Pom. kontin. ultrfiltr. [SCUF], antikoag. ostat. subst.: 40-55 dní
8r146.1j‡	Pom. kontin. ultrfiltr. [SCUF], antikoag. ostat. subst.: 55-70 dní
8r146.1k‡	Pom. kontin. ultrfiltr. [SCUF], antikoag. ostat. subst.: 70-85 dní
8r146.1m‡	Pom. kontin. ultrfiltr. [SCUF], antikoag. ostat. subst.: 85-100 dní
8r146.1n‡	Pom. kontin. ultrfiltr. [SCUF], antikoag. ostat. subst.: > 100 dní
8r154.0a‡	Vén.hemofilt:[CVVH],antikoag.hep./bez antikoag: < 24 hod
8r154.0b‡	Vén.hemofilt:[CVVH],antikoag.hep./bez antikoag: 1-3 dni
8r154.0c‡	Vén.hemofilt:[CVVH],antikoag.hep./bez antikoag: 3-6 dní
8r154.0d‡	Vén.hemofilt:[CVVH],antikoag.hep./b.antikoag: 6-11 dní
8r154.0e‡	Vén.hemofilt:[CVVH],antikoag.hep./b.antikoag: 11-18 dní
8r154.0f‡	Vén.hemofilt:[CVVH],antikoag.hep./b.antikoag: 18-25 dní
8r154.0g‡	Vén.hemofilt:[CVVH],antikoag.hep./b.antikoag: 25-40 dní
8r154.0h‡	Vén.hemofilt:[CVVH],antikoag.hep./b.antikoag: 40-55 dní
8r154.0j‡	Vén.hemofilt:[CVVH],antikoag.hep./b.antikoag: 55-70 dní
8r154.0k‡	Vén.hemofilt:[CVVH],antikoag.hep./b.antikoag: 70-85 dní
8r154.0m‡	Vén.hemofilt:[CVVH],antikoag.hep./b.antikoag: 85-100 dní
8r154.0n‡	Vén.hemofilt:[CVVH],antikoag.hep./b.antikoag: > 100 dní
8r154.1a‡	Vén.hemofilt[CVVH],antikoag.,ostat.subst: < 24 hod
8r154.1b‡	Vén.hemofilt:[CVVH],antikoag.,ost.subst: 1-3 dni
8r154.1c‡	Vén.hemofilt:[CVVH],antikoag.,ost.subst: 3-6 dní
8r154.1d‡	Vén.hemofilt:[CVVH],antikoag.,ost.subst: 6-11 dní
8r154.1e‡	Vén.hemofilt:[CVVH],antikoag.,ost.subst: 11-18 dní
8r154.1f‡	Vén.hemofilt:[CVVH],antikoag.,ost.subst: 18-25 dní
8r154.1g‡	Vén.hemofilt:[CVVH],antikoag.,ost.subst: 25-40 dní
8r154.1h‡	Vén.hemofilt:[CVVH],antikoag.,ost.subst: 40-55 dní
8r154.1j‡	Vén.hemofilt:[CVVH],antikoag.,ost.subst: 55-70 dní
8r154.1k‡	Vén.hemofilt:[CVVH],antikoag.,ost.subst: 70-85 dní
8r154.1m‡	Vén.hemofilt:[CVVH],antikoag.,ost.subst: 85-100 dní
8r154.1n‡	Vén.hemofiltr:[CVVH],antikoag.,ost.subst: > 100 dní
8r155.0a‡	Kontinuálna arteriovenózna hemofiltrácia[CAVH]: < 24 h
8r155.0b‡	Kontin.arteriovenózna hemofiltrác[CAVH]: 1-3 dni
8r155.0c‡	Kontin.arteriovenózna hemofiltrác[CAVH]: 3-6 dní
8r155.0d‡	Kontin.arteriovenózna hemofiltrác[CAVH]: 6-11 dní
8r155.0e‡	Kontin.arteriovenózna hemofiltrác[CAVH]: 11-18 dní
8r155.0f‡	Kontin.arteriovenózna hemofiltrác[CAVH]: 18-25 dní
8r155.0g‡	Kontin.arteriovenózna hemofiltrác[CAVH]: 25-40 dní
8r155.0h‡	Kontin.arteriovenózna hemofiltrác[CAVH]: 40-55 dní
8r155.0j‡	Kontin.arteriovenózna hemofiltrác[CAVH]: 55-70 dní
8r155.0k‡	Kontin.arteriovenózna hemofiltrác[CAVH]: 70-85 dní
8r155.0m‡	Kontin.arteriovenózna hemofiltrác[CAVH]: 85-100 dní
8r155.0n‡	Kontin.arteriovenózna hemofiltrác[CAVH]: > 100 dní
8r170‡	LDL-aferéza
8r171.1‡	Lieč.cytafer,leuka-,trombocyta-,erytrocyta-fer(okr.špec.cytaf)
8r171.20‡	Špeciál.cytaferéza s adsorp.granuloc.a monoc,celulóz.perličky
8r171.21‡	Špec.cytafer.s adsorp.granul.,mono.a lymf.:polyprop-adsor.filt
8r171.22‡	Špeciálna cytaferéza s odberom lymfocytov pre DLI (donor lym
8r171.23‡	Špeciálna cytaferéza s odberom lymfocytov pre výrobu CAR-T
8r171.2x‡	Špeciálna cytaferéza:ostatné
8r173‡	Extrakorporálna fotoferéza
8r175.0‡	Imunoadsorpcia bez regenerovateľnej kolóny
8r175.11‡	1 imunoadsorpcia s regenerovateľnou kolónou
8r175.12‡	2 imunoadsorpcie s regenerovateľnou kolónou
8r176.01‡	1 dvojitá filtračná plazmaferéza [DFPP]bez kryofiltrácie
8r176.02‡	2 dvojité filtračné plazmaferézy [DFPP]bez kryofiltrácie
8r176.03‡	3 dvojité filtračné plazmaferézy [DFPP]bez kryofiltrácie
8r176.04‡	4 dvojité filtračné plazmaferézy [DFPP]bez kryofiltrácie
8r176.05‡	5 dvojitých filtračných plazmaferéz [DFPP]bez kryofiltrácie
8r176.06‡	6 dvojitých filtračných plazmaferéz [DFPP]bez kryofiltrácie
8r176.07‡	7 dvojitých filtračných plazmaferéz [DFPP]bez kryofiltrácie
8r176.08‡	8 dvojitých filtračných plazmaferéz [DFPP]bez kryofiltrácie
8r176.09‡	9 dvojitých filtračných plazmaferéz [DFPP]bez kryofiltrácie
8r176.0a‡	10 dvojitých filtračných plazmaferéz [DFPP]bez kryofiltrácie
8r176.0b‡	20 dvojitých filtračných plazmaferéz [DFPP]bez kryofiltrácie
8r176.0c‡	30 dvojitých filtračných plazmaferéz [DFPP]bez kryofiltrácie
8r176.0d‡	40 dvojitých filtračných plazmaferéz [DFPP]bez kryofiltrácie
8r176.0e‡	50 dvojitých filtračných plazmaferéz [DFPP]bez kryofiltrácie
8r176.11‡	1 dvojitá filtračná plazmaferéza [DFPP]s kryofiltráciou
8r176.12‡	2 dvojité filtračné plazmaferézy [DFPP]s kryofiltráciou
8r176.13‡	3 dvojité filtračné plazmaferézy [DFPP]s kryofiltráciou
8r176.14‡	4 dvojité filtračné plazmaferézy [DFPP]s kryofiltráciou
8r176.15‡	5 dvojitých filtračných plazmaferéz [DFPP]s kryofiltráciou
8r176.16‡	6 dvojitých filtračných plazmaferéz [DFPP]s kryofiltráciou
8r176.17‡	7 dvojitých filtračných plazmaferéz [DFPP]s kryofiltráciou
8r176.18‡	8 dvojitých filtračných plazmaferéz [DFPP]s kryofiltráciou
8r176.19‡	9 dvojitých filtračných plazmaferéz [DFPP]s kryofiltráciou
8r176.1a‡	10 dvojitých filtračných plazmaferéz [DFPP]s kryofiltráciou
8r176.1b‡	20 dvojitých filtračných plazmaferéz [DFPP]s kryofiltráciou
8r176.1c‡	30 dvojitých filtračných plazmaferéz [DFPP]s kryofiltráciou
8r176.1d‡	40 dvojitých filtračných plazmaferéz [DFPP]s kryofiltráciou
8r176.1e‡	50 dvojitých filtračných plazmaferéz [DFPP]s kryofiltráciou
8r176.21‡	Prístr.liečebná plazmaferéza,normál.plazma:1 plazmaferéza
8r176.22‡	Prístr.liečebná plazmaferéza,normál.plazma:2 plazmaferézy
8r176.23‡	Prístr.liečebná plazmaferéza,normál.plazma:3 plazmaferézy
8r176.24‡	Prístr.liečebná plazmaferéza,normál.plazma:4 plazmaferézy
8r176.25‡	Prístr.liečebná plazmaferéza,normál.plazma:5 plazmaferéz
8r176.26‡	Prístroj.liečebná plazmaferéza,normál.plazma:6 plazmaferéz
8r176.27‡	Prístr.liečebná plazmaferéza,normál.plazma:7 plazmaferéz
8r176.28‡	Prístr.liečebná plazmaferéza,normál.plazma:8 plazmaferéz
8r176.29‡	Prístr.liečebná plazmaferéza,normál.plazma:9 plazmaferéz
8r176.2a‡	Prístr.liečebná plazmaferéza,normál.plazma:10 plazmaferéz
8r176.2b‡	Prístr.liečebná plazmaferéza,normál.plazma:20 plazmaferéz
8r176.2c‡	Prístr.liečebná plazmaferéza,normál.plazma:30 plazmaferéz
8r176.2d‡	Prístr.liečebná plazmaferéza,normál.plazma:40 plazmaferéz
8r176.2e‡	Prístr.liečebná plazmaferéza,normál.plazma:50 plazmaferéz
8r176.31‡	Prístr.liečeb.plazmafer.,plazma po kryodeplécii:1 plazmafer.
8r176.32‡	Prístr.lieč.plazmafer.,plazma po kryodeplécii:2 plazmaferézy
8r176.33‡	Prístr.lieč.plazmfer.,plazma po kryodeplécii:3 plazmaferézy
8r176.34‡	Prístr.lieč.plazmfer.,plazma po kryodeplécii:4 plazmaferézy
8r176.35‡	Prístr.lieč.plazmfer.,plazma po kryodeplécii:5 plazmaferéz
8r176.36‡	Prístroj.lieč.plazmfer.,plazma po kryodeplécii:6 plazmaferéz
8r176.37‡	Prístr.lieč.plazmfer.,plazma po kryodeplécii:7 plazmaferéz
8r176.38‡	Prístr.lieč.plazmfer.,plazma po kryodeplécii:8 plazmaferéz
8r176.39‡	Prístr.lieč.plazmfer.,plazma po kryodeplécii:9 plazmaferéz
8r176.3a‡	Prístr.lieč.plazmfer.,plazma po kryodeplécii:10 plazmaferéz
8r176.3b‡	Prístr.lieč.plazmfer.,plazma po kryodeplécii:20 plazmaferéz
8r176.3c‡	Prístr.lieč.plazmfer.,plazma po kryodeplécii:30 plazmaferéz
8r176.3d‡	Prístr.lieč.plazmfer.,plazma po kryodeplécii:40 plazmaferéz
8r176.3e‡	Prístr.lieč.plazmfer.,plazma po kryodeplécii:50 plazmaferéz
8r24c.2‡	Transfúzia trombocytov z aferézy,HLA typované:2 TU (konc.)
8r250.16 ‡	Transf.plazmy čerstvo zmraz.z celej krvi:6 TU
8r250.17 ‡	Transf.plazmy čerstvo zmraz.z celej krvi:7 TU
8r250.18 ‡	Transf.plazmy čerstvo zmraz.z celej krvi:8 TU
8r250.19 ‡	Transf.plazmy čerstvo zmraz.z celej krvi:9 TU
8r250.1a ‡	Transf.plazmy čerstvo zmraz.z celej krvi:10 TU
8r250.1b ‡	Transf.plazmy čerstvo zmraz.z celej krvi:20 TU
8r250.1c ‡	Transf.plazmy čerstvo zmraz.z celej krvi:30 TU
8r250.1d ‡	Transf.plazmy čerstvo zmraz.z celej krvi:40 TU
8r250.1e ‡	Transf.plazmy čerstvo zmraz.z celej krvi:50 TU
8r250.1j ‡	Transf.plazmy čerstvo zmraz.z celej krvi:100 TU
8r250.1k ‡	Transf.plazmy čerstvo zmraz.z celej krvi:200 TU
8r250.1l ‡	Transf.plazmy čerstvo zmraz.z celej krvi:300 TU
8r250.26 ‡	Transf.plazmy čerstvo zmraz.z celej krvi:6 TU m
8r250.27 ‡	Transf.plazmy čerstvo zmraz.z celej krvi:7 TU m
8r250.28 ‡	Transf.plazmy čerstvo zmraz.z celej krvi:8 TU m

8r250.29 ‡	Transf.plazmy čerstvo zmraz.z celej krvi:9 TU m
8r250.2a ‡	Transf.plazmy čerstvo zmraz.z celej krvi:10 TU m
8r250.2b ‡	Transf.plazmy čerstvo zmraz.z celej krvi:20 TU m
8r250.2c ‡	Transf.plazmy čerstvo zmraz.z celej krvi:30 TU m
8r250.2d ‡	Transf.plazmy čerstvo zmraz.z celej krvi:40 TU m
8r250.2e ‡	Transf.plazmy čerstvo zmraz.z celej krvi:50 TU m
8r250.2j ‡	Transf.plazmy čerstvo zmraz.z celej krvi:100 TU m
8r250.2k ‡	Transf.plazmy čerstvo zmraz.z celej krvi:200 TU m
8r250.2l ‡	Transf.plazmy čerstvo zmraz.z celej krvi:300 TU m
8r250.36 ‡	Transf.plazmy čerstvo zmraz.z celej krvi:6 TU p
8r250.37 ‡	Transf.plazmy čerstvo zmraz.z celej krvi:7 TU p
8r250.38 ‡	Transf.plazmy čerstvo zmraz.z celej krvi:8 TU p
8r250.39 ‡	Transf.plazmy čerstvo zmraz.z celej krvi:9 TU p
8r250.3a ‡	Transf.plazmy čerstvo zmraz.z celej krvi:10 TU p
8r250.3b ‡	Transf.plazmy čerstvo zmraz.z celej krvi:20 TU p
8r250.3c ‡	Transf.plazmy čerstvo zmraz.z celej krvi:30 TU p
8r250.3d ‡	Transf.plazmy čerstvo zmraz.z celej krvi:40 TU p
8r250.3e ‡	Transf.plazmy čerstvo zmraz.z celej krvi:50 TU p
8r250.3j ‡	Transf.plazmy čerstvo zmraz.z celej krvi:100 TU p
8r250.3k ‡	Transf.plazmy čerstvo zmraz.z celej krvi:200 TU p
8r250.3l ‡	Transf.plazmy čerstvo zmraz.z celej krvi:300 TU p
8r251.16 ‡	Transf.plazmy čerstvo zmraz.z c.krvi deleukotiz:6 TU
8r251.17 ‡	Transf.plazmy čerstvo zmraz.z c.krvi deleukotiz:7 TU
8r251.18 ‡	Transf.plazmy čerstvo zmraz.z c.krvi deleukotiz:8 TU
8r251.19 ‡	Transf.plazmy čerstvo zmraz.z c.krvi deleukotiz:9 TU
8r251.1a ‡	Transf.plazmy čerstvo zmraz.z c.krvi deleukotiz:10 TU
8r251.1b ‡	Transf.plazmy čerstvo zmraz.z c.krvi deleukotiz:20 TU
8r251.1c ‡	Transf.plazmy čerstvo zmraz.z c.krvi deleukotiz:30 TU
8r251.1d ‡	Transf.plazmy čerstvo zmraz.z c.krvi deleukotiz:40 TU
8r251.1e ‡	Transf.plazmy čerstvo zmraz.z c.krvi deleukotiz:50 TU
8r251.1j ‡	Transf.plazmy čerstvo zmraz.z c.krvi deleukotiz:100 TU
8r251.1k ‡	Transf.plazmy čerstvo zmraz.z c.krvi deleukotiz:200 TU
8r251.1l ‡	Transf.plazmy čerstvo zmraz.z c.krvi deleukotiz:300 TU
8r251.26 ‡	Transf.plazmy čerstvo zmraz.z c.krvi deleukotiz:6 TU m
8r251.27 ‡	Transf.plazmy čerstvo zmraz.z c.krvi deleukotiz:7 TU m
8r251.28 ‡	Transf.plazmy čerstvo zmraz.z c.krvi deleukotiz:8 TU m
8r251.29 ‡	Transf.plazmy čerstvo zmraz.z c.krvi deleukotiz:9 TU m
8r251.2a ‡	Transf.plazmy čerstvo zmraz.z c.krvi deleukotiz:10 TU m
8r251.2b ‡	Transf.plazmy čerstvo zmraz.z c.krvi deleukotiz:20 TU m
8r251.2c ‡	Transf.plazmy čerstvo zmraz.z c.krvi deleukotiz:30 TU m
8r251.2d ‡	Transf.plazmy čerstvo zmraz.z c.krvi deleukotiz:40 TU m
8r251.2e ‡	Transf.plazmy čerstvo zmraz.z c.krvi deleukotiz:50 TU m
8r251.2j ‡	Transf.plazmy čerstvo zmraz.z c.krvi deleukotiz:100 TU m
8r251.2k ‡	Transf.plazmy čerstvo zmraz.z c.krvi deleukotiz:200 TU m
8r251.2l ‡	Transf.plazmy čerstvo zmraz.z c.krvi deleukotiz:300 TU m
8r251.36 ‡	Transf.plazmy čerstvo zmraz.z c.krvi deleukotiz:6 TU p
8r251.37 ‡	Transf.plazmy čerstvo zmraz.z c.krvi deleukotiz:7 TU p
8r251.38 ‡	Transf.plazmy čerstvo zmraz.z c.krvi deleukotiz:8 TU p
8r251.39 ‡	Transf.plazmy čerstvo zmraz.z c.krvi deleukotiz:9 TU p
8r251.3a ‡	Transf.plazmy čerstvo zmraz.z c.krvi deleukotiz:10 TU p
8r251.3b ‡	Transf.plazmy čerstvo zmraz.z c.krvi deleukotiz:20 TU p
8r251.3c ‡	Transf.plazmy čerstvo zmraz.z c.krvi deleukotiz:30 TU p
8r251.3d ‡	Transf.plazmy čerstvo zmraz.z c.krvi deleukotiz:40 TU p
8r251.3e ‡	Transf.plazmy čerstvo zmraz.z c.krvi deleukotiz:50 TU p
8r251.3j ‡	Transf.plazmy čerstvo zmraz.z c.krvi deleukotiz:100 TU p
8r251.3k ‡	Transf.plazmy čerstvo zmraz.z c.krvi deleukotiz:200 TU p
8r251.3l ‡	Transf.plazmy čerstvo zmraz.z c.krvi deleukotiz:300 TU p
8r263.7‡	Výmenná transf. u novorodencov
8r280.4‡	Transf. granulocytov,4 granulocytové koncentr.
8r280.5‡	Transf. granulocytov,5 granulocytových koncentr.
8r280.6‡	Transf. granulocytov,6 granulocytových koncentr.
8r280.7‡	Transf. granulocytov,7 granulocytových koncentr.
8r280.8‡	Transf. granulocytov,8 granulocytových koncentr.
8r280.9‡	Transf. granulocytov,9 granulocytových koncentr.
8r280.a‡	Transf. granulocytov,10 granulocytových koncentr.
8r280.b‡	Transf. granulocytov,20 granulocytových koncentr.
8r280.c‡	Transf. granulocytov,30 granulocytových koncentr.
8u130‡	Monitor.satur.krvi O2 vrát.zaved.snímača do bulbus jugul.
8u133.0‡	Monitorovanie cerebrálnej oxymetrie
8u133.1‡	Monitorovanie somatickej oxygenácie

Výkon KKP-4

5k760.0	Otv.chir.impl.intraaortálnej balón.kontrapulzácie
5k762.0	Otv.chir.impl.extrakorporál.univentrikulár.pumpy
5k762.2	Izol.výmena extrakorporál.univentrikulár.pumpy,nechirurg.
5k763.0	Otv.chir.implantácia extrakorporál.biventrikulár.pumpy
5k763.2	Izolov.výmena extrakorporal.biventrikulár.pumpy, nechir.
5k764.0	Otv.chir.implant.intrakorporál.univentrikulár.pumpy
5k765.0	Otv.chir.implantácia intrakorporál.biventrikulár.pumpy
5k766.0	Otv.chir.implantácia umelého srdca(totál.náhr.srdca)
5k767.0	Otv.chir.implant.parakorporál.univentrikulár.pumpy
5k767.2	Izolov.výmena parakorporál.univentrikulár.pumpy, nechir.
5k768.0	Otv.chir.implant.parakorporál.biventrikulár.pumpy
5k768.2	Izolov.výmena parakorporál.biventrikulár.pumpy,nechir.
5v297.1	Impl/vým.podtl.sy.hoj.rán[NPWT]:pohrud.dut,mediast.,stern
5v45a.2	Zav/vým.1syst.pre vákuov.tesn.hlb.siah.k hrud,mediast,ster
8f101.0	Terapeutická drenáž pečene
8f101.1	Terapeutická drenáž žlčníka
8f101.2	Terapeutická drenáž pankreasu
8f103.0	Terapeutická drenáž peritonea
8f103.1	Terapeutická drenáž retroperitonea
8f103.2	Frekventná maloobjemová drenáž ascitu [FMODA]
8m110	RTG terapia
8m131.0	Ožarovanie kobaltom:do 2 samostatných polí
8m131.1	Ožarovanie kobaltom:3-4 samostatné polia
8m131.2	Ožarovanie kobaltom:viac ako 4 samostatných polí
8m131.4	Ožarovanie kobaltom s 3D plánovaním
8m132.00	Ož.urý.do 6 MeV,fot./rých.e.,do 2 sam.ož.polí,bez obr.verif.nas
8m132.01	Oža.urý.do 6 MeV,fot./rých.e.do 2 sam.ož.polí,s obr.ver.nas.vr
8m132.10	Ožar.urý.do 6 MeV,fot./rých.el.,>2 sam.ož.polia,bez obr.ver.n.
8m132.11	Ožar.urý.do 6 MeV,fot./rých.e.,>2 sam.ož.polia,s obr.verif.nast
8m133.00	Ožar.urý.>6 MeV,fot./rých.el.,do 2 sam.ož.polí,bez obr.ver.nast
8m133.01	Ožar.urý.>6 MeV,fotóny/rých.e.,do 2 sa.ožar.polí,s obr.ver.nast
8m133.10	Ožar.urý.>6 MeV,fot./rých.e.,>2 sa.oža.polia,bez obraz.ver.nast
8m133.11	Ožar.urý.>6 MeV,fotón/rýchl.e.,>2 sam.ož.polia,s obr.verif.nast
8m134.0	Ožarovanie urýchľovačom [IMRT/VMAT]
8m134.1	Ožarovanie urýchľovač. [IMRT/VMAT]so sledovaním dých.cyklu
8m13x	Iná vysokovoltová terapia žiarením
8m140.1	Jednorázové stereotaktické ožarovanie cerebrálne
8m140.2	Jednorázové stereotaktické ožarovanie extracerebrálne
8m141.1	Frakcionované stereotaktické ožarovanie cerebrálne
8m141.2	Frakcionované stereotaktické ožarovanie extracerebrálne
8m143	Ožarovanie Gama-nožom
8m144	Polotelové ožarovanie
8m145.0	Celotelové ožiarenie:celková dávka žiarenia do 4 Gy
8m145.1	Celotelové ožiarenie:celková dávka žiarenia od 4 do 10 Gy
8m145.2	Celotelové ožiarenie:celková dávka žiarenia 10 a viac Gy
8m146	Celokožné ožiarenie
8m147	Intraoperačné ožarovanie
8m148	Veľkoobjemové ožarovanie
8m14x	Iné vysokovoltové ožiarovanie
8m150.00	Protón.th.do 2 samost.ožar.polí bez obraz.verifikácie
8m150.01	Protón.th.do 2 samost.ožar.polí s obraz.verifikáciou
8m150.10	Protón.th.viac ako 2 samost.ožar.polia bez obraz.verifikácie
8m150.11	Protón.terapia > 2 samost.ožar.polia s obraz.verifikáciou
8m151	Terapia ožarovaním uhlíkovými iónmi
8m152	Terapia ožarovaním inými ťažkými iónmi
8m161.0	Intrakavitárna intrauterinna brachyterapia
8m161.1	Intrakavitárna intravaginálna brachyterapia
8m161.2	Intrakavitárna kombinovaná brachyterapia
8m161.x	Intrakavit.iná brachyter.,okrem intraut.a intravagin.brachyt.
8m162	Intraluminálna brachyterapia
8m163.0	Povrch.brachyterapia s využ.štand.aplikátorov
8m163.1	Povrchová brachyter.s využ.individuál.zhotov.aplikátorov
8m164.1	Perkutánna translúmenová koronárna brachyterapia
8m164.2	Intravaskulárna brachyterapia v iných perférnych cievach

8m165.01	Interstic.brachyter:1 rovinná impl:nízky dávkový príkon [LDR]
8m165.02	Interstic.brachyt:1 rovinná impl:pulzný dávkový príkon [PDR]
8m165.03	Interstic.brachyt:1 rovinná impl:vysoký dávkový príkon [HDR]
8m165.0x	Interstic.brachyterapia:1 rovinná implantácia:iné
8m165.11	Interstic.brachyt:viacrovinná impl:nízky dávk.príkon[LDR]
8m165.12	Interstic.brachyt:viacrovinná impl:pulzný dávk.príkon[PDR]
8m165.13	Interstic.brachyt:viacrovinná impl:vysoký dávk.príkon[HDR]
8m165.1x	Intersticiál.brachyterapia:viacrovinná implantácia,iné
8m165.21	Interstic.brachyt.s perman.impl.rádioakt.zŕn:do 10 zŕn
8m165.22	Interstic.brachyt.s perman.impl.rádioakt.zŕn:viac ako 10 zŕn
8m166	Brachyterapia špeciál.aplikátormi
8m167	Odstr.uzavretých žiaričov/neaktív.aplikátorov v anestézii
8m16x	Iná brachyterapia uzavretými žiaričmi
8m170.0	Zhotov.a aplikácia povrch.rádioakt.muláže:povrch.žiariče
8m170.1	Zhotov.a apl.povrch.rádioa.muláže:žiar.aplik.nie na povrchu
8m170.2	Zhotovenie a aplikácia povrch.rádioakt.muláže:žiariče v oku
8m170.x	Zhotovenie a aplikácia povrch.rádioakt.muláže:iné
8m171.1	Fixácia jednoduchá
8m171.2	Fixácia stredne náročná
8m171.3	Fixácia komplexná
8m171.4	Nasadenie stereotaktického rámu
8m171.x	Konštrukcia a nastavenie fixačných a lieč. pomôcok:ostatné
8m172.0	1-rázové liečebné pomôcky
8m172.10	1-razové lieč.pomôcky:kontr.markery pre verifik.cieľ.obj.<3ks
8m172.11	1-razové lieč.pomô:kontrast.markery pre verifik.cieľ.obj.>3ks
8m172.20	Jednorazové liečebné pomôcky:plastikové katétre do 10ks
8m172.21	Jednorazové liečebné pomôcky:plastikové katétre nad 10ks
8m172.3	1-raz.lieč.pom:plast.ihly pre Fletcher aplik.pre uterovag.apl
8m400.0	Lieč.rádioak.jódom do 1,0 Gbq 131I:b.pod.rekomb.thyreotrop
8m400.1	Lieč.rádioak.jódom do 1,0 Gbq 131I:s pod.rekomb.thyreotrop
8m401.0	Lieč.rád.jód.od1,0 GBq do5 GBq 131I:b.p.rekombi.thyreotrop
8m401.1	Lieč.rád.jód.od1,0 GBq do5 GBq 131I:s pod.rekombi.thyreotr
8m402.0	Lieč.rádioak.jód.nad 5 GBq 131I:bez pod.rekombin.thyreotrop
8m402.1	Lieč.rádioak.jódom nad 5 GBq 131I:s pod.rekom.thyreotrop
8m403	Liečba hyperfunkcie štít.žľ.rádiofarmakom frakcion.
8m404.0	Pod rádioa jódu diag hosp do 1,0 Gbq 131I bez pod rek thy
8m404.1	Pod rádioa jódu diag hosp do 1,0 Gbq 131I s pod rek thy
8m412	Liečba nádorov značkovanými monoklonálnymi protilátkami
8m414.1	Rádionuklidová synoviortéza:jedna aplikácia rádiofarmaka
8m414.2	Rádionuklidová synoviortéza:viac aplikácií rádiofarmaka
8m415	Liečba nádorov pečene rádionuklidmi
8m416.01	Selektív.liečba intravaskul.rádionuklid[SIRT]:90-ytrium
8m416.02	Selektív.liečba intravaskul.rádionuklid[SIRT]:188-rénium
8m416.1	Rádionukl.liečba kost.metastáz s rádiofarm.obsah.223Ra
8m416.2	Rádionukl.liečba kost.metastáz s rádiofarm.obsah.153Sm
8m416.3	Rádionukl.liečba kost.metastáz s rádiofarm.obsah.89Sr
8m416.x	Rádionuklidová liečba kostných metastáz:iná
8m417	Liečba metajodobenzylguanidínom značeným 131-I
8m418.0	Liečba somatostatínovým analógom značeným 90-Y
8m418.1	Liečba somatostatínovým analógom značeným 177-Lu
8m418.2	Th.otv.rá:i.v.lieč.rá-akt.subs.zamer.rcpt:radrcp.DOTA-konj.an.s
8m418.30	Liečba 177Lu- PSMA [Lutecium]
8m418.31	Liečba 225Ac- PSMA [Actinium]
8m419	Intrakavitárna rádionuklidová liečba
8m41a	Intracerebrálna rádionuklidová liečba
8r716	Použitie Biomedicus pumpy
8r722.3	Zavedenie katétra pre intraaortál.balónik.kontrapulz.
8r8po.0	Perk. zav. intraab. bal. pumpy IABK
8r8po.1	Impl. transv. ul. univentr. axi. pumpy pre podpo. obehu
8r8po.2	Impl. transv. ul. biventr. axi. pumpy pre podpo. obehu
8u103	Monitorovanie intrakraniálneho tlaku:epidurálne
8u104	Monitorovanie intrakraniálneho tlaku:parenchymatózne
8u105	Monitorovanie intrakraniálneho tlaku:intraventrikulárne
8u106	Monitor.perfúzie mozgu transkraniálnym dopplerom

Výkon KKP-5

8m301.0‡	Instil.,lok.reg.lieč.cytotoxic.látk.a imunomod:intratekálne
8m301.1‡	Instil.,lok.reg.lieč.cytotoxic.látk.a imunomod:intracerebrál.
8m301.2‡↔	Instil.,lok.reg.lieč.cytotoxic.látk.a imunomod:do pohrud.dut.
8m301.3‡	Instil.,lok.reg.lieč.cytotoxic.látk.a imunomod:intraperit.
8m301.4‡	Instil.,lok.reg.lieč.cytotoxic.l.a imunomod:do moč.mechúra
8m301.5‡↔	Instil.,lok.reg.lieč.cytotoxic.látk.a imunomod:do oblič.panv.
8m301.6‡	Instil.,lok.reg.lieč.cytotoxic.látk.a imunomod:arteriálne
8m301.x‡	Instilácia,lok.reg.lieč.cytotoxic.látk.a imunomodulátormi:ost
8m311.0‡	Aplik.cytostatík selek.katetriz.metódou za liečeb.účelom
8q111‡	Umelé dýchanie a externá masáž srdca
8q121‡	Zatvorená masáž srdca
8q123‡	Základná kardiopulmonálna resuscitácia
8q124‡	Rozšírená kardiopulmonálna resuscitácia
8r110‡	Intermit.peritoneál.dialýza s podp.prístr.[IPD]
8r121.1‡	Intermit.hemodial,antikoag.heparínom/b.antikoagul.l: < 6 h
8r123.1‡	Predĺžená intermit.hemodialýza,antikoag.hep./bez antikoag.
8r123.2‡	Predĺž.intermit.hemodialýza,antikoagulácia s ostat.substanc.
8r123.3‡	Predĺž.intermit.hemodial,na elim.proteí.s mol.masou < 60 001
8r123.4‡	Hemodialýza s vysokopriepustnou membránou (HCO, high cut-off
8r143.1‡	Predĺž.intermit.hemodiafilt,antikoagul. s hepar./b.antikoag
8r143.2‡	Predĺž.intermit.hemodiafiltr,antikoagul.s ost.substanciami
8u906‡	Komplexná poresuscitačná starostlivosť

Výkon KKP-6

5l591.50‡	Impl./vým.katétra v žile chirurg.
5l591.51‡	Impl./vým.katétra v žile USG navig.
5l591.52‡	Revízia katétra v žile
5n695.3‡	Drenáž na žlčových cestách:perkut.transhep.
8f100.11‡↔	Th drenáž pohrudnic.dutiny,drenáž.systém s veľkým priesv.
8r113.0‡	Kontinuál.periton.dialýza,neautomatiz.[CAPD]: < 24 hod.
8r114.0‡	Kontinuál.periton.dialýza,automatiz.[APD]: < 24 hodín
8r124.0a‡	Vén.hemodialýza:[CVVHD],antikoag.hep./b.antikoag: < 24 h
8r124.0b‡	Vén.hemodialýza:[CVVHD],antikoag.hep./b.antikoag:24-72 h
8r124.0c‡	Vén.hemodial:[CVVHD],antikoag.hep./b.antikoag:72-144 h
8r124.0d‡	Vén.hemodial:[CVVHD],antikoag.hep./b.antikoag:144-264 h
8r124.0e‡	Vén.hemodial:[CVVHD],antikoag.hep./b.antikoag:264-432 h
8r124.0f‡	Vén.hemodial:[CVVHD],antikoag.hep./b.antikoag:432-600 h
8r124.0g‡	Vén.hemod:[CVVHD],antikoag.hep./bez antikoag:600-960 h
8r124.0h‡	Vén.hemod:[CVVHD],antikoag.hep./b.antikoag:960-1 320 h
8r124.0j‡	Vén.hemod:[CVVHD],antikoag.hep./b.antikoag:1320-1680 h
8r124.0k‡	V.hemodi:[CVVHD],antikoag.hep./bez antikoag:1680-2040 h
8r124.0m‡	V.hemodial:[CVVHD],antikoag.hep./b.antikoag:2040-2 400 h
8r124.0n‡	V.hemodial:[CVVHD],antikoag.hep./b.antikoag: > 2400 h
8r124.1a‡	Vén.hemodialýza:[CVVHD],antikoag.,ost.subst: < 24 hod.
8r124.1b‡	Vén.hemodialýza:[CVVHD],antikoag.,ost.subst:24-72 hod.
8r124.1c‡	Vén.hemodialýza:[CVVHD],antikoag.,ost.subst:72-144 hod.
8r124.1d‡	Vén.hemodialýza:[CVVHD],antikoag.,ost.subst:144-264 hod.
8r124.1e‡	Vén.hemodialýza:[CVVHD],antikoag.,ost.subst:264-432 hod.
8r124.1f‡	Vén.hemodialýza:[CVVHD],antikoag.,ost.subst:432-600 hod.
8r124.1g‡	Vén.hemodialýza:[CVVHD],antikoag.,ost.subst:600-960 hod.
8r124.1h‡	Vén.hemodial:[CVVHD],antikoag.,ost.subst:960-1 320 hod.
8r124.1j‡	Vén.hemodial:[CVVHD],antikoag.,ost.subst:1320-1680 hod.
8r124.1k‡	Vén.hemodial:[CVVHD],antikoag.,ost.subst:1680-2040 hod.
8r124.1m‡	Vén.hemodial:[CVVHD],antikoag.,ost.subst:2040-2400 hod.
8r124.1n‡	Vén.hemodial:[CVVHD],antikoag.ost.subst: > 2 400 hod.
8r144.0a‡	Vén.hemodiafilt:[CVVHDF],antikoag.hep./bez antikoag: < 24 h
8r144.0b‡	Vén.hemodiafilt:[CVVHDF],antikoag.hep./bez antikog: 1-3 dni
8r144.0c‡	Vén.hemodiafilt:[CVVHDF],antikoag.hep./b.antikog: 3-6 dní
8r144.0d‡	V.hemodiaf:[CVVHDF],antikoag.hep./bez antikoag: 6-11 dní
8r144.0e‡	V.hemodiaf:[CVVHDF],antikoag.hep./bez antikoag: 11-18 dní
8r144.0f‡	V.hemodiaf:[CVVHDF],antikoag.hep./bez antikoag: 18-25 dní
8r144.0g‡	V.hemodiaf:[CVVHDF],antikoag.hep./bez antikoag: 25-40 dní
8r144.0h‡	V.hemodiaf:[CVVHDF],antikoag.hep./b.antikoag: 40-55 dní
8r144.0j‡	V.hemodiaf:[CVVHDF],antikoag.hep./b.antikoag: 55-70 dní

8r144.0k‡ V.hemodiaf[CVVHDF],antikoag.hep./b.antikoag: 70-85 dní
8r144.0m‡ V.hemodiaf:[CVVHDF],antikoag.hep./b.antikoag: 85-100 dní
8r144.0n‡ V.hemodiaf:[CVVHDF],antikoag.hep./b.antikoag: > 100 dní
8r144.1a‡ Vén.hemodiafiltrácia:[CVVHDF],antikoag.ost.i subst: < 24 h
8r144.1b‡ Vén.hemodiafilt:[CVVHDF],antikoag.ost.i subst: 1-3 dni
8r144.1c‡ Vén.hemodiafilt:[CVVHDF],antikoag.ost.i subst: 3-6 dní
8r144.1d‡ Vén.hemodiafilt:[CVVHDF],antikoag.ost.i subst: 6-11 dní
8r144.1e‡ Vén.hemodiafilt:[CVVHDF],antikoag.ost.i subst: 11-18 dní
8r144.1f‡ Vén.hemodiafilt:[CVVHDF],antikoag.ost.i subst: 18-25 dní
8r144.1g‡ Vén.hemodiafilt:[CVVHDF],antikoag.ost.i subst: 25-40 dní
8r144.1h‡ Vén.hemodiafilt:[CVVHDF],antikoag.ost.i subst: 40-55 dní
8r144.1j‡ Vén.hemodiafilt:[CVVHDF],antikoag.ost.i subst: 55-70 dní
8r144.1k‡ Vén.hemodiafilt:[CVVHDF],antikoag.ost.i subst: 70-85 dní
8r144.1m‡ Vén.hemodiafiltr:[CVVHDF],antikoag.ost.i subst: 85-100 dní
8r144.1n‡ V.hemodiafilt:[CVVHDF],antikoag.ost.i subst: > 100 dní
8r144.2a‡ Vén.hemodiafilt:[CVVHDF],cytok. hemoadsorpcia: < 24 h
8r144.2b‡ Vén.hemodiafilt:[CVVHDF],cytok. hemoadsorpcia: 1-3 dni
8r144.2c‡ Vén.hemodiafilt:[CVVHDF],cytok. hemoadsorpcia: 3-6 dní
8r144.2d‡ Vén.hemodiafilt:[CVVHDF],cytok. hemoadsorpcia: 6-11 dní
8r144.2e‡ Vén.hemodiafilt:[CVVHDF],cytok. hemoadsorpcia: 11-18 dní
8r144.2f‡ Vén.hemodiafilt:[CVVHDF],cytok. hemoadsorpcia: 18-25 dní
8r144.2g‡ Vén.hemodiafilt:[CVVHDF],cytok. hemoadsorpcia: 25-40 dní
8r144.2h‡ Vén.hemodiafilt:[CVVHDF],cytok. hemoadsorpcia: 40-55 dní
8r144.2j‡ Vén.hemodiafilt:[CVVHDF],cytok. hemoadsorpcia: 55-70 dní
8r144.2k‡ Vén.hemodiafilt:[CVVHDF],cytok. hemoadsorpcia: 70-85 dní
8r144.2m‡ Vén.hemodiafiltr:[CVVHDF],cytok. hemoadsorpcia: 85-100 dní
8r144.2n‡ V.hemodiafilt:[CVVHDF],cytok. hemoadsorpcia: > 100 dní
8r145.0a‡ Kontinuál.artériovenózna hemodiafil:[CAVHDF]: < 24 hodín
8r145.0b‡ Kont.arteriov.hemodiafil.[CAVHDF]: 1-3 dni
8r145.0c‡ Kont.arteriov.hemodiafil.[CAVHDF]: 3-6 dní
8r145.0d‡ Kont.arteriov.hemodiafil.[CAVHDF]: 6-11 dní
8r145.0e‡ Kont.arteriov.hemodiafil.[CAVHDF]: 11-18 dní
8r145.0f‡ Kont.arteriov.hemodiafil.[CAVHDF]: 18-25 dní
8r145.0g‡ Kont.arteriov.hemodiafil.[CAVHDF]: 25-40 dní
8r145.0h‡ Kont.arteriov.hemodiafil.[CAVHDF]: 40-55 dní
8r145.0j‡ Kont.arteriov.hemodiafil.[CAVHDF]: 55-70 dní
8r145.0k‡ Kont.arteriov.hemodiafil.[CAVHDF]: 70-85 dní
8r145.0m‡ Kont.arteriov.hemodiafil.[CAVHDF]: 85-100 dní
8r145.0n‡ Kontinuál.arteriov.hemodiafiltr.[CAVHDF]: > 100 dní
8r146.0a‡ Pom.kont.ultrfiltr. [SCUF], antikoag. hep. al. b. antikoag.: < 24h
8r146.0b‡ Pom.kont.ultrfiltr. [SCUF], antikoag. hep. al. b. antikoag.: 1-3d
8r146.0c‡ Pom.kont.ultrfiltr. [SCUF], antikoag. hep. al. b. antikoag.: 3-6d
8r146.0d‡ Pom.kont.ultrfiltr. [SCUF], antikoag. hep. al. b. antikoag.: 6-11d
8r146.0e‡ Pom.kont.ultrfiltr. [SCUF], antikoag. hep. al. b. antikoag.: 11-18d
8r146.0f‡ Pom.kont.ultrfiltr. [SCUF], antikoag. hep. al. b. antikoag.: 18-25d
8r146.0g‡ Pom.kont.ultrfiltr. [SCUF], antikoag. hep. al. b. antikoag.: 25-40d
8r146.0h‡ Pom.kont.ultrfiltr. [SCUF], antikoag. hep. al. b. antikoag.: 40-55d
8r146.0j‡ Pom.kont.ultrfiltr. [SCUF], antikoag. hep. al. b. antikoag.: 55-70d
8r146.0k‡ Pom.kont.ultrfiltr. [SCUF], antikoag. hep. al. b. antikoag.: 70-85d
8r146.0m‡ Pom.kont.ultrfiltr. [SCUF], antikoag. hep. al. b. antikoag.:85-100d
8r146.0n‡ Pom.kont.ultrfiltr. [SCUF], antikoag. hep. al. b. antikoag.: > 100d
8r146.1a‡ Pom.kontin. ultrfiltr. [SCUF], antikoag. ostat. subst.: < 24 hodín
8r146.1b‡ Pom. kontin. ultrfiltr. [SCUF], antikoag. ostat. subst.: 1-3 dni
8r146.1c‡ Pom. kontin. ultrfiltr. [SCUF], antikoag. ostat. subst.: 3-6 dní
8r146.1d‡ Pom. kontin. ultrfiltr. [SCUF], antikoag. ostat. subst.: 6-11 dní
8r146.1e‡ Pom. kontin. ultrfiltr. [SCUF], antikoag. ostat. subst.: 11-18 dní
8r146.1f‡ Pom. kontin. ultrfiltr. [SCUF], antikoag. ostat. subst.: 18-25 dní
8r146.1g‡ Pom. kontin. ultrfiltr. [SCUF], antikoag. ostat. subst.: 25-40 dní
8r146.1h‡ Pom. kontin. ultrfiltr. [SCUF], antikoag. ostat. subst.: 40-55 dní
8r146.1j‡ Pom. kontin. ultrfiltr. [SCUF], antikoag. ostat. subst.: 55-70 dní
8r146.1k‡ Pom. kontin. ultrfiltr. [SCUF], antikoag. ostat. subst.: 70-85 dní
8r146.1m‡ Pom. kontin. ultrfiltr. [SCUF], antikoag. ostat. subst.: 85-100 dní
8r146.1n‡ Pom. kontin. ultrfiltr. [SCUF], antikoag. ostat. subst.: > 100 dní
8r154.0a‡ Vén.hemofilt:[CVVH],antikoag.hep./bez antikoag: < 24 hod
8r154.0b‡ Vén.hemofilt:[CVVH],antikoag.hep./bez antikoag: 1-3 dni
8r154.0c‡ Vén.hemofilt:[CVVH],antikoag.hep./bez antikoag: 3-6 dní
8r154.0d‡ Vén.hemofilt:[CVVH],antikoag.hep./b.antikoag: 6-11 dní
8r154.0e‡ Vén.hemofilt:[CVVH],antikoag.hep./b.antikoag: 11-18 dní
8r154.0f‡ Vén.hemofilt:[CVVH],antikoag.hep./b.antikoag: 18-25 dní
8r154.0g‡ Vén.hemofilt:[CVVH],antikoag.hep./b.antikoag: 25-40 dní
8r154.0h‡ Vén.hemofilt:[CVVH],antikoag.hep./b.antikoag: 40-55 dní
8r154.0j‡ Vén.hemofilt:[CVVH],antikoag.hep./b.antikoag: 55-70 dní
8r154.0k‡ Vén.hemofilt:[CVVH],antikoag.hep./b.antikoag: 70-85 dní
8r154.0m‡ Vén.hemofilt:[CVVH],antikoag.hep./b.antikoag: 85-100 dní
8r154.0n‡ Vén.hemofilt:[CVVH],antikoag.hep./b.antikoag: > 100 dní
8r154.1a‡ Vén.hemofilt[CVVH],antikoag.,ostat.subst: < 24 hod
8r154.1b‡ Vén.hemofilt:[CVVH],antikoag.,ost.subst: 1-3 dni
8r154.1c‡ Vén.hemofilt:[CVVH],antikoag.,ost.subst: 3-6 dní
8r154.1d‡ Vén.hemofilt:[CVVH],antikoag.,ost.subst: 6-11 dní
8r154.1e‡ Vén.hemofilt:[CVVH],antikoag.,ost.subst: 11-18 dní
8r154.1f‡ Vén.hemofilt:[CVVH],antikoag.,ost.subst: 18-25 dní
8r154.1g‡ Vén.hemofilt:[CVVH],antikoag.,ost.subst: 25-40 dní
8r154.1h‡ Vén.hemofilt:[CVVH],antikoag.,ost.subst: 40-55 dní
8r154.1j‡ Vén.hemofilt:[CVVH],antikoag.,ost.subst: 55-70 dní
8r154.1k‡ Vén.hemofilt:[CVVH],antikoag.,ost.subst: 70-85 dní
8r154.1m‡ Vén.hemofilt:[CVVH],antikoag.,ost.subst: 85-100 dní
8r154.1n‡ Vén.hemofiltr:[CVVH],antikoag.,ost.subst: > 100 dní
8r155.0a‡ Kontinuálna arteriovenózna hemofiltrácia[CAVH]: < 24 h
8r155.0b‡ Kontin.arteriovenózna hemofiltrác[CAVH]: 1-3 dni
8r155.0c‡ Kontin.arteriovenózna hemofiltrác[CAVH]: 3-6 dní
8r155.0d‡ Kontin.arteriovenózna hemofiltrác[CAVH]: 6-11 dní
8r155.0e‡ Kontin.arteriovenózna hemofiltrác[CAVH]: 11-18 dní
8r155.0f‡ Kontin.arteriovenózna hemofiltrác[CAVH]: 18-25 dní
8r155.0g‡ Kontin.arteriovenózna hemofiltrác[CAVH]: 25-40 dní
8r155.0h‡ Kontin.arteriovenózna hemofiltrác[CAVH]: 40-55 dní
8r155.0j‡ Kontin.arteriovenózna hemofiltrác[CAVH]: 55-70 dní
8r155.0k‡ Kontin.arteriovenózna hemofiltrác[CAVH]: 70-85 dní
8r155.0m‡ Kontin.arteriovenózna hemofiltrác[CAVH]: 85-100 dní
8r155.0n‡ Kontin.arteriovenózna hemofiltrác[CAVH]: > 100 dní
8r170‡ LDL-aferéza
8r171.1‡ Lieč.cytafer,leuka-,trombocyta-,erytrocyta-fer(okr.špec.cytaf)
8r171.20‡ Špeciál.cytaferéza s adsorp.granuloc.a monoc,celulóz.perličky
8r171.21‡ Špec.cytafer.s adsorp.granul.,mono.a lymf.:polyprop-adsor.filt
8r171.22‡ Špeciálna cytaferéza s odberom lymfocytov pre DLI (donor lym
8r171.23‡ Špeciálna cytaferéza s odberom lymfocytov pre výrobu CAR-T
8r171.2x‡ Špeciálna cytaferéza:ostatné
8r173‡ Extrakorporálna fotoferéza
8r175.0‡ Imunoadsorpcia bez regenerovateľnej kolóny
8r175.11‡ 1 imunoadsorpcia s regenerovateľnou kolónou
8r175.12‡ 2 imunoadsorpcie s regenerovateľnou kolónou
8r176.01‡ 1 dvojitá filtračná plazmaferéza [DFPP]bez kryofiltrácie
8r176.02‡ 2 dvojité filtračné plazmaferézy [DFPP]bez kryofiltrácie
8r176.03‡ 3 dvojité filtračné plazmaferézy [DFPP]bez kryofiltrácie
8r176.04‡ 4 dvojité filtračné plazmaferézy [DFPP]bez kryofiltrácie
8r176.05‡ 5 dvojitých filtračných plazmaferéz [DFPP]bez kryofiltrácie
8r176.06‡ 6 dvojitých filtračných plazmaferéz [DFPP]bez kryofiltrácie
8r176.07‡ 7 dvojitých filtračných plazmaferéz [DFPP]bez kryofiltrácie
8r176.08‡ 8 dvojitých filtračných plazmaferéz [DFPP]bez kryofiltrácie
8r176.09‡ 9 dvojitých filtračných plazmaferéz [DFPP]bez kryofiltrácie
8r176.0a‡ 10 dvojitých filtračných plazmaferéz [DFPP]bez kryofiltrácie
8r176.0b‡ 20 dvojitých filtračných plazmaferéz [DFPP]bez kryofiltrácie
8r176.0c‡ 30 dvojitých filtračných plazmaferéz [DFPP]bez kryofiltrácie
8r176.0d‡ 40 dvojitých filtračných plazmaferéz [DFPP]bez kryofiltrácie
8r176.0e‡ 50 dvojitých filtračných plazmaferéz [DFPP]bez kryofiltrácie
8r176.11‡ 1 dvojitá filtračná plazmaferéza [DFPP]s kryofiltráciou
8r176.12‡ 2 dvojité filtračné plazmaferézy [DFPP]s kryofiltráciou
8r176.13‡ 3 dvojité filtračné plazmaferézy [DFPP]s kryofiltráciou
8r176.14‡ 4 dvojité filtračné plazmaferézy [DFPP]s kryofiltráciou
8r176.15‡ 5 dvojitých filtračných plazmaferéz [DFPP]s kryofiltráciou
8r176.16‡ 6 dvojitých filtračných plazmaferéz [DFPP]s kryofiltráciou
8r176.17‡ 7 dvojitých filtračných plazmaferéz [DFPP]s kryofiltráciou
8r176.18‡ 8 dvojitých filtračných plazmaferéz [DFPP]s kryofiltráciou
8r176.19‡ 9 dvojitých filtračných plazmaferéz [DFPP]s kryofiltráciou
8r176.1a‡ 10 dvojitých filtračných plazmaferéz [DFPP]s kryofiltráciou
8r176.1b‡ 20 dvojitých filtračných plazmaferéz [DFPP]s kryofiltráciou
8r176.1c‡ 30 dvojitých filtračných plazmaferéz [DFPP]s kryofiltráciou
8r176.1d‡ 40 dvojitých filtračných plazmaferéz [DFPP]s kryofiltráciou
8r176.1e‡ 50 dvojitých filtračných plazmaferéz [DFPP]s kryofiltráciou
8r176.21‡ Prístr.liečebná plazmaferéza,normál.plazma:1 plazmaferéza
8r176.22‡ Prístr.liečebná plazmaferéza,normál.plazma:2 plazmaferézy

8r176.23‡	Prístr.liečebná plazmaferéza,normál.plazma:3 plazmaferézy
8r176.24‡	Prístr.liečebná plazmaferéza,normál.plazma:4 plazmaferézy
8r176.25‡	Prístr.liečebná plazmaferéza,normál.plazma:5 plazmaferéz
8r176.26‡	Prístroj.liečebná plazmaferéza,normál.plazma:6 plazmaferéz
8r176.27‡	Prístr.liečebná plazmaferéza,normál.plazma:7 plazmaferéz
8r176.28‡	Prístr.liečebná plazmaferéza,normál.plazma:8 plazmaferéz
8r176.29‡	Prístr.liečebná plazmaferéza,normál.plazma:9 plazmaferéz
8r176.2a‡	Prístr.liečebná plazmaferéza,normál.plazma:10 plazmaferéz
8r176.2b‡	Prístr.liečebná plazmaferéza,normál.plazma:20 plazmaferéz
8r176.2c‡	Prístr.liečebná plazmaferéza,normál.plazma:30 plazmaferéz
8r176.2d‡	Prístr.liečebná plazmaferéza,normál.plazma:40 plazmaferéz
8r176.2e‡	Prístr.liečebná plazmaferéza,normál.plazma:50 plazmaferéz
8r176.31‡	Prístr.liečeb.plazmafer.,plazma po kryodeplécii:1 plazmafer.
8r176.32‡	Prístr.lieč.plazmafer.,plazma po kryodeplécii:2 plazmaferézy
8r176.33‡	Prístr.lieč.plazmfer.,plazma po kryodeplécii:3 plazmaferézy
8r176.34‡	Prístr.lieč.plazmfer.,plazma po kryodeplécii:4 plazmaferézy
8r176.35‡	Prístr.lieč.plazmfer.,plazma po kryodeplécii:5 plazmaferéz
8r176.36‡	Prístroj.lieč.plazmfer.,plazma po kryodeplécii:6 plazmaferéz
8r176.37‡	Prístr.lieč.plazmfer.,plazma po kryodeplécii:7 plazmaferéz
8r176.38‡	Prístr.lieč.plazmfer.,plazma po kryodeplécii:8 plazmaferéz
8r176.39‡	Prístr.lieč.plazmfer.,plazma po kryodeplécii:9 plazmaferéz
8r176.3a‡	Prístr.lieč.plazmfer.,plazma po kryodeplécii:10 plazmaferéz
8r176.3b‡	Prístr.lieč.plazmfer.,plazma po kryodeplécii:20 plazmaferéz
8r176.3c‡	Prístr.lieč.plazmfer.,plazma po kryodeplécii:30 plazmaferéz
8r176.3d‡	Prístr.lieč.plazmfer.,plazma po kryodeplécii:40 plazmaferéz
8r176.3e‡	Prístr.lieč.plazmfer.,plazma po kryodeplécii:50 plazmaferéz
8r24c.2‡	Transfúzia trombocytov z aferézy,HLA typované:2 TU (konc.)
8r250.16 ‡	Transf.plazmy čerstvo zmraz.z celej krvi:6 TU
8r250.17 ‡	Transf.plazmy čerstvo zmraz.z celej krvi:7 TU
8r250.18 ‡	Transf.plazmy čerstvo zmraz.z celej krvi:8 TU
8r250.19 ‡	Transf.plazmy čerstvo zmraz.z celej krvi:9 TU
8r250.1a ‡	Transf.plazmy čerstvo zmraz.z celej krvi:10 TU
8r250.1b ‡	Transf.plazmy čerstvo zmraz.z celej krvi:20 TU
8r250.1c ‡	Transf.plazmy čerstvo zmraz.z celej krvi:30 TU
8r250.1d ‡	Transf.plazmy čerstvo zmraz.z celej krvi:40 TU
8r250.1e ‡	Transf.plazmy čerstvo zmraz.z celej krvi:50 TU
8r250.1j ‡	Transf.plazmy čerstvo zmraz.z celej krvi:100 TU
8r250.1k ‡	Transf.plazmy čerstvo zmraz.z celej krvi:200 TU
8r250.1l ‡	Transf.plazmy čerstvo zmraz.z celej krvi:300 TU
8r250.26 ‡	Transf.plazmy čerstvo zmraz.z celej krvi:6 TU m
8r250.27 ‡	Transf.plazmy čerstvo zmraz.z celej krvi:7 TU m
8r250.28 ‡	Transf.plazmy čerstvo zmraz.z celej krvi:8 TU m
8r250.29 ‡	Transf.plazmy čerstvo zmraz.z celej krvi:9 TU m
8r250.2a ‡	Transf.plazmy čerstvo zmraz.z celej krvi:10 TU m
8r250.2b ‡	Transf.plazmy čerstvo zmraz.z celej krvi:20 TU m
8r250.2c ‡	Transf.plazmy čerstvo zmraz.z celej krvi:30 TU m
8r250.2d ‡	Transf.plazmy čerstvo zmraz.z celej krvi:40 TU m
8r250.2e ‡	Transf.plazmy čerstvo zmraz.z celej krvi:50 TU m
8r250.2j ‡	Transf.plazmy čerstvo zmraz.z celej krvi:100 TU m
8r250.2k ‡	Transf.plazmy čerstvo zmraz.z celej krvi:200 TU m
8r250.2l ‡	Transf.plazmy čerstvo zmraz.z celej krvi:300 TU m
8r250.36 ‡	Transf.plazmy čerstvo zmraz.z celej krvi:6 TU p
8r250.37 ‡	Transf.plazmy čerstvo zmraz.z celej krvi:7 TU p
8r250.38 ‡	Transf.plazmy čerstvo zmraz.z celej krvi:8 TU p
8r250.39 ‡	Transf.plazmy čerstvo zmraz.z celej krvi:9 TU p
8r250.3a ‡	Transf.plazmy čerstvo zmraz.z celej krvi:10 TU p
8r250.3b ‡	Transf.plazmy čerstvo zmraz.z celej krvi:20 TU p
8r250.3c ‡	Transf.plazmy čerstvo zmraz.z celej krvi:30 TU p
8r250.3d ‡	Transf.plazmy čerstvo zmraz.z celej krvi:40 TU p
8r250.3e ‡	Transf.plazmy čerstvo zmraz.z celej krvi:50 TU p
8r250.3j ‡	Transf.plazmy čerstvo zmraz.z celej krvi:100 TU p
8r250.3k ‡	Transf.plazmy čerstvo zmraz.z celej krvi:200 TU p
8r250.3l ‡	Transf.plazmy čerstvo zmraz.z celej krvi:300 TU p
8r251.16 ‡	Transf.plazmy čerstvo zmraz.z c.krvi deleukotiz:6 TU
8r251.17 ‡	Transf.plazmy čerstvo zmraz.z c.krvi deleukotiz:7 TU
8r251.18 ‡	Transf.plazmy čerstvo zmraz.z c.krvi deleukotiz:8 TU
8r251.19 ‡	Transf.plazmy čerstvo zmraz.z c.krvi deleukotiz:9 TU
8r251.1a ‡	Transf.plazmy čerstvo zmraz.z c.krvi deleukotiz:10 TU
8r251.1b ‡	Transf.plazmy čerstvo zmraz.z c.krvi deleukotiz:20 TU
8r251.1c ‡	Transf.plazmy čerstvo zmraz.z c.krvi deleukotiz:30 TU
8r251.1d ‡	Transf.plazmy čerstvo zmraz.z c.krvi deleukotiz:40 TU
8r251.1e ‡	Transf.plazmy čerstvo zmraz.z c.krvi deleukotiz:50 TU
8r251.1j ‡	Transf.plazmy čerstvo zmraz.z c.krvi deleukotiz:100 TU
8r251.1k ‡	Transf.plazmy čerstvo zmraz.z c.krvi deleukotiz:200 TU
8r251.1l ‡	Transf.plazmy čerstvo zmraz.z c.krvi deleukotiz:300 TU
8r251.26 ‡	Transf.plazmy čerstvo zmraz.z c.krvi deleukotiz:6 TU m
8r251.27 ‡	Transf.plazmy čerstvo zmraz.z c.krvi deleukotiz:7 TU m
8r251.28 ‡	Transf.plazmy čerstvo zmraz.z c.krvi deleukotiz:8 TU m
8r251.29 ‡	Transf.plazmy čerstvo zmraz.z c.krvi deleukotiz:9 TU m
8r251.2a ‡	Transf.plazmy čerstvo zmraz.z c.krvi deleukotiz:10 TU m
8r251.2b ‡	Transf.plazmy čerstvo zmraz.z c.krvi deleukotiz:20 TU m
8r251.2c ‡	Transf.plazmy čerstvo zmraz.z c.krvi deleukotiz:30 TU m
8r251.2d ‡	Transf.plazmy čerstvo zmraz.z c.krvi deleukotiz:40 TU m
8r251.2e ‡	Transf.plazmy čerstvo zmraz.z c.krvi deleukotiz:50 TU m
8r251.2j ‡	Transf.plazmy čerstvo zmraz.z c.krvi deleukotiz:100 TU m
8r251.2k ‡	Transf.plazmy čerstvo zmraz.z c.krvi deleukotiz:200 TU m
8r251.2l ‡	Transf.plazmy čerstvo zmraz.z c.krvi deleukotiz:300 TU m
8r251.36 ‡	Transf.plazmy čerstvo zmraz.z c.krvi deleukotiz:6 TU p
8r251.37 ‡	Transf.plazmy čerstvo zmraz.z c.krvi deleukotiz:7 TU p
8r251.38 ‡	Transf.plazmy čerstvo zmraz.z c.krvi deleukotiz:8 TU p
8r251.39 ‡	Transf.plazmy čerstvo zmraz.z c.krvi deleukotiz:9 TU p
8r251.3a ‡	Transf.plazmy čerstvo zmraz.z c.krvi deleukotiz:10 TU p
8r251.3b ‡	Transf.plazmy čerstvo zmraz.z c.krvi deleukotiz:20 TU p
8r251.3c ‡	Transf.plazmy čerstvo zmraz.z c.krvi deleukotiz:30 TU p
8r251.3d ‡	Transf.plazmy čerstvo zmraz.z c.krvi deleukotiz:40 TU p
8r251.3e ‡	Transf.plazmy čerstvo zmraz.z c.krvi deleukotiz:50 TU p
8r251.3j ‡	Transf.plazmy čerstvo zmraz.z c.krvi deleukotiz:100 TU p
8r251.3k ‡	Transf.plazmy čerstvo zmraz.z c.krvi deleukotiz:200 TU p
8r251.3l ‡	Transf.plazmy čerstvo zmraz.z c.krvi deleukotiz:300 TU p
8r263.7‡	Výmenná transf. u novorodencov
8r280.4‡	Transf. granulocytov,4 granulocytové koncentr.
8r280.5‡	Transf. granulocytov,5 granulocytových koncentr.
8r280.6‡	Transf. granulocytov,6 granulocytových koncentr.
8r280.7‡	Transf. granulocytov,7 granulocytových koncentr.
8r280.8‡	Transf. granulocytov,8 granulocytových koncentr.
8r280.9‡	Transf. granulocytov,9 granulocytových koncentr.
8r280.a‡	Transf. granulocytov,10 granulocytových koncentr.
8r280.b‡	Transf. granulocytov,20 granulocytových koncentr.
8r280.c‡	Transf. granulocytov,30 granulocytových koncentr.
8u130‡	Monitor.satur.krvi O2 vrát.zaved.snímača do bulbus jugul.
8u133.0‡	Monitorovanie cerebrálnej oxymetrie
8u133.1‡	Monitorovanie somatickej oxygenácie

Výkon KKP-7

8m301.0‡	Instil.,lok.reg.lieč.cytotoxic.látk.a imunomod:intratekálne
8m301.1‡	Instil.,lok.reg.lieč.cytotoxic.látk.a imunomod:intracerebrál.
8m301.2‡↔	Instil.,lok.reg.lieč.cytotoxic.látk.a imunomod:do pohrud.dut.
8m301.3‡	Instil.,lok.reg.lieč.cytotoxic.látk.a imunomod:intraperit.
8m301.4‡	Instil.,lok.reg.lieč.cytotoxic.l.a imunomod:do moč.mechúra
8m301.5‡↔	Instil.,lok.reg.lieč.cytotoxic.látk.a imunomod:do oblič.panv.
8m301.6‡	Instil.,lok.reg.lieč.cytotoxic.látk.a imunomod:arteriálne
8m301.x‡	Instilácia,lok.reg.lieč.cytotoxic.látk.a imunomodulátormi:ost
8m303.12‡	Komplex.a intenzív.bloková CHT stred.stupňa:1 deň,2 lieky
8m303.13‡	Komplex.a intenzív.bloková CHT stred.stupňa:1 deň,3 lieky
8m303.14‡	Komplex.a intenzív.bloková CHT stred.stupňa:1 deň,4 lieky
8m303.15‡	Komplex.a intenzív.bloková CHT stred.stupňa:1 deň,5 liekov
8m303.16‡	Komplex.a intenzív.bloková CHT stred.stupňa:1 deň,6 liekov
8m303.17‡	Komplex.a intenzív.blok.CHT stred.stup:1 deň,7 a viac liek.
8m303.22‡	Komplex.a intenzív.bloková CHT stred.stupňa:2 dni,2 lieky
8m303.23‡	Komplex.a intenzív.bloková CHT stred.stupňa:2 dni,3 lieky
8m303.24‡	Komplex.a intenzív.bloková CHT stred.stupňa:2 dni,4 lieky
8m303.25‡	Komplex.a intenzív.bloková CHT stred.stupňa:2 dni,5 liekov
8m303.26‡	Komplex.a intenzív.bloková CHT stred.stupňa:2 dni,6 liekov
8m303.27‡	Komplex.a intenz.blok.CHT stred.stupňa:2 dni,7 a viac liek.
8m303.32‡	Komplex.a intenzív.bloková CHT stred.stupňa:3 dni,2 lieky
8m303.33‡	Komplex.a intenzív.bloková CHT stred.stupňa:3 dni,3 lieky

8m303.34‡	Komplex.a intenzív.bloková CHT stred.stupňa:3 dni,4 lieky
8m303.35‡	Komplex.a intenzív.bloková CHT stred.stupňa:3 dni,5 liekov
8m303.36‡	Komplex.a intenzív.bloková CHT stred.stupňa:3 dni,6 liekov
8m303.37‡	Komplex.a intenzív.blok.CHT stred.stupňa:3 dni,7 a viac liek.
8m303.42‡	Komplex.a intenzív.bloková CHT stred.stupňa:4 dni,2 lieky
8m303.43‡	Komplex.a intenzív.bloková CHT stred.stupňa:4 dni,3 lieky
8m303.44‡	Komplex.a intenzív.bloková CHT stred.stupňa:4 dni,4 lieky
8m303.45‡	Komplex.a intenzív.bloková CHT stred.stupňa:4 dni,5 liekov
8m303.46‡	Komplex.a intenzív.bloková CHT stred.stupňa:4 dni,6 liekov
8m303.47‡	Komplex.a intenzív.blok.CHT stred.stupňa:4 dni,7 a viac liek.
8m303.52‡	Komplex.a intenzív.bloková CHT stred.stupňa:5 dní,2 lieky
8m303.53‡	Komplex.a intenzív.bloková CHT stred.stupňa:5 dní,3 lieky
8m303.54‡	Komplex.a intenzív.bloková CHT stred.stupňa:5 dní,4 lieky
8m303.55‡	Komplex.a intenzív.bloková CHT stred.stupňa: 5 dní,5 liekov
8m303.56‡	Komplex.a intenzív.bloková CHT stred.stupňa:5 dní,6 liekov
8m303.57‡	Komplex.a intenzív.blok.CHT stred.stupňa: 5 dní,7 a viac liek.
8m303.62‡	Komplex.a intenzív.bloková CHT stred.stupňa:6 dní,2 lieky
8m303.63‡	Komplex.a intenzív.bloková CHT stred.stupňa:6 dní,3 lieky
8m303.64‡	Komplex.a intenzív.bloková CHT stred.stupňa:6 dní,4 lieky
8m303.65‡	Komplex.a intenzív.bloková CHT stred.stupňa:6 dní,5 liekov
8m303.66‡	Komplex.a intenzív.bloková CHT stred.stupňa:6 dní,6 liekov
8m303.67‡	Komplex.a intenz.blok.chemot.stred.stup:6 dní,7 a viac liek.
8m303.72‡	Komplex.a intenzív.bloková CHT stred.stupňa:7 dní,2 lieky
8m303.73‡	Komplex.a intenzív.bloková CHT stred.stupňa:7 dní,3 lieky
8m303.74‡	Komplex.a intenzív.bloková CHT stred.stupňa:7 dní,4 lieky
8m303.75‡	Komplex.a intenzív.bloková CHT stred.stupňa:7 dní,5 liekov
8m303.76‡	Komplex.a intenzív.bloková CHT stred.stupňa:7 dní,6 liekov
8m303.77‡	Komplex.a intenz.blok.CHT stred.stupňa:7 dní,7 a viac liek.
8m303.82‡	Komplex.a intenzív.bloková CHT stred.stupňa:8 dní,2 lieky
8m303.83‡	Komplex.a intenzív.bloková CHT stred.stupňa:8dní,3 lieky
8m303.84‡	Komplex.a intenzív.bloková CHT stred.stupňa:8 dní,4 lieky
8m303.85‡	Komplex.a intenzív.bloková CHT stred.stupňa:8 dní,5 liekov
8m303.86‡	Komplex.a intenzív.bloková CHT stred.stupňa:8 dní,6 liekov
8m303.87‡	Komplex.a intenzív.blok.CHT stred.stupňa:8 dní,7 a viac liek.
8m303.92‡	Komplex.a intenzív.bloková CHT stred.stupňa:9 dní,2 lieky
8m303.93‡	Komplex.a intenzív.bloková CHT stred.stupňa:9 dní,3 lieky
8m303.94‡	Komplex.a intenzív.bloková CHT stred.stupňa:9 dní,4 lieky
8m303.95‡	Komplex.a intenzív.bloková CHT stred.stupňa:9 dní,5 liekov
8m303.96‡	Komplex.a intenzív.bloková CHT stred.stupňa:9 dní,6 liekov
8m303.97‡	Komplex.a intenzív.blok.CHT stred.stupňa:9 dní,7 a viac liek.
8m304.1‡	Komplex.a inten.blok.CHT s vysokým st:1 blok CHT poč.1 hosp
8m304.2‡	Komplex.a intenz.blok.CHT vys.stupňa:2 bloky CHT poč.1 hosp
8m305.0‡	Intraperitoneálna hypertermická chemoterapia[HIPEC]
8m305.1‡	Intratorakálna hypertermická chemoterapia[HITOC]
8m305.x‡	Iná hypertermická chemoterapia
8m311.0‡	Aplik.cytostatík selek.katetriz.metódou za liečeb.účelom
8q111‡	Umelé dýchanie a externá masáž srdca
8q121‡	Zatvorená masáž srdca
8q123‡	Základná kardiopulmonálna resuscitácia
8q124‡	Rozšírená kardiopulmonálna resuscitácia
8r110‡	Intermit.peritoneál.dialýza s podp.prístr.[IPD]
8r121.1‡	Intermit.hemodial,antikoag.heparínom/b.antikoagul.l: < 6 h
8r123.1‡	Predĺžená intermit.hemodialýza,antikoag.hep./bez antikoag.
8r123.2‡	Predĺž.intermit.hemodialýza,antikoagulácia s ostat.substanc.
8r123.3‡	Predĺž.intermit.hemodial,na elim.proteí.s mol.masou < 60 001
8r123.4‡	Hemodialýza s vysokopriepustnou membránou (HCO, high cut-off
8r143.1‡	Predĺž.intermit.hemodiafilt,antikoagul. s hepar./b.antikoag
8r143.2‡	Predĺž.intermit.hemodiafiltr,antikoagul.s ost.substanciami
8u906‡	Komplexná poresuscitačná starostlivosť

Funkcia

Multiviscerálny výkon

Funk
MVE
Áno
Výkon na viacerých brušných orgánoch
Áno
True
Nie
False

Multiviscerálny výkon

Multiviscerálny výkon (výkon na viacerých bruġných orgánoch)

Výkon na viacerých bruġných orgánoch

1 výk. v minimálne 2 z tabuliek MVV-1, MVV-2, MVV-3, MVV-4, MVV-5, MVV-6, MVV-7, MVV-8, MVV-9, MVV-10, MVV-11, MVV-12 a MDC = Choroby ġenských pohlavných orgánov (13) alebo 1 výk. v minimálne 2 z tabuliek MVV-1, MVV-2, MVV-3, MVV-4, MVV-5, MVV-6, MVV-7, MVV-8, MVV-9, MVV-10, MVV-13

Výkon MVV-1

5n250.02	Tot.kolektómia:otv.chir.s ileorek.anast.a rz.(Pouch)
5n250.03	Tot.kolektómia:otv.chir.s ileorek.anast.bez rz.(Pouch)
5n250.04	Tot.kolektómia:otv.chir.s ileoanál.anast.a rz.(Pouch)
5n250.05	Tot.kolektómia:otv.chir.s ileoanál.anast.bez rz.(Pouch)
5n250.08	Tot.kolektómia:otv.ch.s ileostómiou
5n250.26	Tot.kolektómia:lsk. s anast.a rezervoárom(Pouch)
5n250.27	Tot.kolektómia:lsk. s anast.bez rezervoáru (Pouch)
5n250.28	Tot.kolektómia:laparoskopicky s ileostómiou
5n250.4	Tot.kolektómia:konverzia lsk.-lpt.
5n250.x	Tot.kolektómia:ostatné
5n251.02	Tot. proktokolektómia:otv.chir.s ileorek.anst.a rz.(Pouch)
5n251.03	Tot.proktokolekt.:otv.chir.s ileorek.anst.bez rz.(Pouch)
5n251.04	Tot.proktokolektómia:otv.chir.s ileoanál.anst.a rz.(Pouch)
5n251.05	Tot.kolektómia:otv.chir.s ileoanál.anst.bez rz.(Pouch)
5n251.08	Tot.proktokolektómia:otv.ch.s ileostómiou
5n251.26	Tot.proktokolektómia:lsk.s anast.a rezervoárom(Pouch)
5n251.27	Tot.proktokolekt.:lsk.s anast.bez rezervoáru (Pouch)
5n251.28	Tot.proktokolektómia:laparosk.s ileostómiou
5n251.4	Tot.proktokolektómia:konverzia lsk.-lpt.
5n251.x	Tot.proktokolektómia:ost.
5n252.02	T.kolekt.s proktomusekt:o.ch.s ilrekt.anast.a rezerv.(Pouch)
5n252.03	T.kolekt.s proktomusekt:o.ch.s ilrek.anast.b.rez(Pouch)
5n252.04	T.kolekt.s proktomusekt:o.ch.s ilan.anast.a rez.(Pouch)
5n252.05	T.kolekt.s proktomusekt:o.ch.s ilanal.anst.b.rez.(Pouch)
5n252.08	Tot.kolektómia s proktomukosektómiou:otv.ch.s ileostómiou
5n252.26	Tot.kolekt.s proktomukosekt:lsk s anast.a rezerv.(Pouch)
5n252.27	Tot.kolekt.s proktomukosekt:lsk s anast.bez rzv.(Pouch)
5n252.28	Tot.kolektómia s proktomukosekt:lsk s ileostómiou
5n252.4	Tot.kolektómia s proktomukosektómiou:konver.lsk.-lpt.
5n252.x	Tot.kolektómia s proktomukosektómiou:ost.
5n25x.02	Iná tot.kolekt.a proktokolekt:otv.ch.s ileorek.anast.a rezerv.
5n25x.03	Iná tot.kolekt.a proktokolekt:otv.ch.s ileor.anast.bez rezerv.
5n25x.04	Iná tot.kolekt.a proktokolekt:otv.ch.s ileoan.anast.a s rezerv
5n25x.05	Iná tot.kolekt.a proktokolekt:otv.ch.s ileoan.anast.bez rezerv
5n25x.08	Iná tot.kolektómia a proktokolektómia:otv.ch.s ileostómiou
5n25x.26	Iná tot.kolekt.a proktokolekt:lsk.s anast.a rezerv.
5n25x.27	Iná tot.kolekt.a proktokolekt:lsk.s anast.bez rezerv.
5n25x.28	Iná tot.kolekt.a proktokolekt:lsk.s ileost
5n25x.4	Iná tot.kolektómia a proktokolektómia:konver.lsk.-lpt.
5n25x.x	Iná tot.kolektómia a proktokolektómia:ost.
5n260.01	Rozš.dx hemikolekt.s odstr.sused.org:otv.ch.s anast.
5n260.02	Rozš.dx hmklkt.s ods.sused.org:otv.ch.s eneterost.a sl.u.
5n260.03	Rozš.dx hmklkt.s ods.sused.org:otv.ch.s 2 eneterost.
5n260.04	Rozš.dx hmklkt.s ods.sused.org:otv.ch.s anst.An.praet
5n260.20	Rozš.dx hemikolekt.s odstr.sused.org:lsk.bez anast.
5n260.21	Rozš.dx hemikolektómia s ods.sused.org:lsk.s anast.
5n260.4	Rozš.dx hmklkt.s odstr.sused.org:konver.lsk.-lpt.
5n260.x	Rozš.dx hemikolektómia s odstr.sused.orgánov:ost.
5n261.01	Rozš.sin.hemikolektómia s odstr.sused.org:o.ch.s anast.
5n261.02	Rozš.sin.hmklkt s odstr.sused.org:o.ch.s eneterost.sl.u.
5n261.03	Rozš.sin.hmklkt s odstr.sused.org:o.ch.s 2 eneterost
5n261.04	Rozš.sin.hemikolekt.s odstr.sused.org:o.ch.s anas.An.praet.
5n261.20	Rozš.sin.hemikolektómia s odstr.sused.org:lsk.bez anst.
5n261.21	Rozš.sin.hmklkt s odstr.sused.org.:lsk.s anst.
5n261.4	Rozš.sin.hmklkt s odstr.sused.org.:zm.lsk.-lpt.
5n261.x	Rozš.sin.hemikolektómia s odstr.sused.org.:ost.
5n262.01	Rozš.subt.resekcia hr.čreva s odstr.sused.org.:o.ch.s anst.
5n262.02	Rozš.subt.res.hr.čr.s odstr.sused.org:o.ch.s enterost.sl.uz.
5n262.03	Rozš.subtot.res.hr.čreva s odstr.sused.org:o.ch.s 2 enterost
5n262.04	Rozš.subt.res.hr.čr.s odstr.sused.org:o.ch.s anas.An.praet.
5n262.20	Rozš.subt.res.s hr.čreva s odstr.sused.org.:lsk.bez anastom.
5n262.21	Rozš.subt.resekcia hr.čr.s odstr.sused.org.:lsk.s anast.
5n262.4	Rozš.subtot.res.hr.čreva s odstr.sused.org.:konver.lsk.-lpt.
5n262.x	Rozš.subtot.resekcia hr.čreva s odstr.sused.org.:ost.
5n263.01	Rozšír.kolektómia s odstr.sused.org:otv.ch.s anast.
5n263.02	Rozšír.kolektómia s odstr.sused.org:o.ch.s enterost,sl.uzav.
5n263.03	Rozšír.kolektómia s odstr.sused.org:o.ch.s 2 enterost.
5n263.04	Rozšír.kolektómia s odstr.sused.org:o.ch.s anast.An.praet.
5n263.20	Rozšír.kolektómia s odstr.sused.org:lsk.bez anastom.
5n263.21	Rozšír.kolektómia s odstr.sused.org:lsk.s anast.
5n263.4	Rozšír.kolektómia s odstr.sused.org:konver.lsk.-lpt.
5n263.x	Rozšír.kolektómia s odstr.sused.org:ost.
5n264.01	Rozš.proktokolektomia s odstr.sus.org:o.ch.s anst.
5n264.02	Rozš.proktokolektomia s odstr.sus.org:o.ch.s enterost.sl.u
5n264.03	Rozš.proktokolektomia s odstr.sus.org:o.ch.s 2 enterostóm.
5n264.04	Rozš.proktokolektomia s odstr.sus.org:o.ch.s anst.An.praet.
5n264.20	Rozš.proktokolektómia s odstr.sused.org:lsk.bez anst.
5n264.21	Rozš.proktokolektómia s odstr.sused.org:lsk.s anast.
5n264.4	Rozš.proktokolektómia s odstr.sused.org:konver.lsk.-lpt.
5n264.x	Rozš.proktokolektómia s odstr.sused.org:ost.
5n265.01	Rozš.res.colon sigmoid.s odstr.sused.org:o.ch.s anst.
5n265.02	Rozš.res.c.sigmoid.s odstr.sused.org:o.ch.s enterost.sl.uz.
5n265.03	Rozš.res.colon sigmoid.s odstr.sused.org:o.ch.s2 enterost.
5n265.04	Rozš.res.c.sigmoid.s odstr.sused.org:o.ch.s anst.An.praet.
5n265.20	Rozš.res.col.sigmoideum s odstr.sus.org:lsk.bez anst.
5n265.21	Rozš.res.col.sigmoideum s odstr.sus.org:lsk.s anast.
5n265.4	Rozš.res.col.sigmoid.s odstr.sus.org:konver.lsk.-lpt.
5n265.x	Rozš.res.col.sigmoid.s odstr.sus.org:ost.
5n26x.x	Iná rozšír.resekcia hr.čreva s odstr.sused.org:ost.
5n346.0	Transplantácia duodena
5n346.1	Transplantácia jejuna
5n346.2	Transplantácia ilea
5n346.x	Transplantácia tenkého čreva, iné
5n425.01	Hlboká pred.res.konečn.s uch.sfin:otv.ch.s anast.
5n425.02	Hlb.pred.res.konečn.s uch.sfin:otv.ch.s enterost.a sl.uz.
5n425.21	Hlboká pred.res.konečn.s uch.sfin:lsk.s anst.
5n425.22	Hlb.pred.res.konečn.s uch.sfin:lsk.s enterost.a sl.uz.
5n425.x	Hlboká predná resekcia konečníka pri uchovaní sfikteru:ost.
5n426.01	Hlb.pred.rs.konečn.s uchov.sfin s peran.anst:otv.ch.s anst.
5n426.21	Hlb.pred.res.konečn.s uchov.sfin s peran.anst:lsk.s anst.
5n426.22	Hlb.re.koneč.pri uch.sf.s peranál.anast.,lsk,esk [TaTME]
5n426.x	Hlboká pred.res.konečn.s uch.sfin s peranál.anstom:ost.
5n427.01	Rozš.pred.rs.koneč.s uch.sfin s odstr.sused.org:otv.ch.s anast
5n427.02	Rozš.pr.rs.koneč.s uch.sfin s ods.sused.o:ot.ch.s enterst,sl.uz
5n427.21	Rozš.pred.res.konečn.s uch.sfin s odstr.sused.org:lsk.s anast.
5n427.22	Rozš.pred.rs.koneč.s uch.sfin s ods.ss.o:lsk.s enterost.,sl.uz
5n427.x	Rozšír.pred.res.konečníka s uchov.sfin s odstr.od sused.o:ost.

Výkon MVV-2

5n520.0	Anatom.resekcia 1segmentu pečene, laparotom.
5n520.2	Anatom.resekcia 1 segmentu pečene, laparoskopicky
5n521.10	Ľavostranná hemihepatektómia (res.segm.2, 3, 4a a 4b), lpt
5n521.12	Ľ-str.hemihepatektómia(res.segm.2, 3, 4a a 4b),lsk
5n521.20	Ľ-str.bisegmentekt.pečene(lobekt.ľ-str.,res.segm.2 a 3),lpt
5n521.22	Ľ-str.bisegmentekt.pečene(lobektómia ľ-str,res.segm.2a3),lsk
5n521.3	Left medial sectionectomy (segment 4)
5n522.10	Pravostranná hemihepatektómia (res.segm. 5 až 8), lpt
5n522.12	P-str.hemihepatektómia(resekcia segmentov 5 až 8),lsk
5n522.20	Trisegmentektómia pečene (res.segm.4 až 8), lpt
5n522.22	Trisegmentektómia pečene (resekcia segm.4 až 8),lsk
5n522.3	Extended right hepatectomy (4,5,6,7,8) or trisectionectomy
5n522.4	Right posterior sectionectomy (segment 6,7)
5n522.5	Right anterior sectionectomy (segment 5,8)
5n523.20	Mesohepatektómia (segment 4a, 4b, 5,8), laparotomicky
5n523.22	Mesohepatektómia (segment 4a, 4b, 5,8), laparoskopicky
5n523.40	Anatomická (typická) resekcia pečene, ostatné, laparotomicky
5n523.41	Anatomická (typická) resekcia pečene, ostatné, laparoskopick
5n523.42	Dvojetapová resekcia pečene ALLPS – 1. a 2. fáza
5n52x.0	Anatom.(typ)res.pečene,ost,lpt
5n52x.2	Anatomická (typická) resekcia pečene, ostatné, lsk
5n613.1	Biliodigestívna anastomóza k duodenu
5n613.2	Biliodigestívna anastomóza k jejunu
5n613.3	Biliodigestívna anastomóza k jejunu,interpoz.čr.klučky
5n613.4	Biliodigestívna anastomózak jejunu s Roux-Y
5n613.5	Biliodigestívna anastomóza:ostatné
8d243	Biliodigest.anastomóza ESK navigovaná s ECE-LAMS

Výkon MVV-3

5p122.2	Rad.prostatektómia bez reg.LNE:retropubicky
5p122.3	Rad.prostatektómia bez reg.LNE:perineálne
5p122.4	Radikál.prostatektómia bez reg.LNE:lsk.
5p122.8	Rad.prostatektómia bez reg.LNE:rob.
5p123.2	Rad.prostatekt.b.reg.LNE,šetr.nervovociev.zv:retropub
5p123.3	Rad.prostatekt.b.reg.lymfadenekt,šetr.nerv-ciev.zv:perineál
5p123.4	Rad.prostatektómia bez reg.LNE,šetrenie nervovociev.zv:lsk.
5p123.8	Rad.prostatekt.bez reg.LNE,šetrenie nervovociev.zv:robot.
5p124.2	Rad.prostatektómia s regionál.LNE:retropubicky
5p124.3	Rad.prostatekt.s reg.lymfadenek:perineál,lsk.lymfadenekt
5p124.4	Radikál.prostatektómia s reg.LNE:lsk.
5p124.8	Rad.prostatektómia s reg.LNE:robot.
5p125.2	Rad.prostatekt.s reg.LNE,šetr.nervovociev.zv:retropub
5p125.3	Rad.prostatekt.s r.LNE,šet.n-c.zv:perin,lsk.lymfadenekt
5p125.4	Rad.prostatektómia s reg.LNE,šetrenie nervovociev.zv:lsk.
5p125.5	Rad.prostatektómia s reg.LNE,šetrenie nervovociev.zv:rob.
5p126.2	Radik. prostatekt.s rozšír.LNE:retropubicky
5p126.3	Radik.prostatekt.s rozš.LNE:perineál.a lsk.lymfadenekt.
5p126.4	Radik. prostatekt. s rozšír.lymfadenekt:laparoskopicky
5p126.8	Radik. prostatekt. s rozš.lymfadenekt: roboticky
5p127.2	Radik.prostatekt.s rozš.LNE,šetr.nerv-ciev.zväz:retropub
5p127.3	Rad.prostatekt.s rozš.LNE,šetr.nerv-c.zväz:perineál.a lsk.LNE
5p127.4	Radik.prostatekt.s rozš.LNE,šetr.nerv-ciev.zväz:lsk.
5p127.5	Radik.prostatekt.s rozš.LNE,šetr.nerv-ciev.zväz:robot.
5p12x	Iná radikálna prostatektómia
5q428.20	Radik.HYE s transpozíciou vaječníkov, abdominálne
5q428.24	Radik.HYE s transpozíciou vaječníkov, laparoskopicky
5q428.27	Radik.HYE s transpozíciou vaječníkov, vaginálne
5q428.28	Radik.HYE s transpozíciou vaječníkov, roboticky
5q428.30	Radik.HYE s transpoz.vaječníkov, abdominálne a detekt.sent.LU
5q428.34	Radik.HYE s transpozíciou vaječníkov, lsk a detekt.sent.LU
5q428.37	Radik.HYE s transpozíciou vaječníkov, vagin. a detekt.sent.LU
5q428.38	Radik.HYE s transpozíciou vaječníkov, robot.a detekt.sent.LU

Výkon MVV-4

5o210.0	Vytvorenie ileálneho rezervoáru (pouchu):otv.ch.
5o210.4	Vytvorenie ileálneho rezervoáru (pouchu):lsk.
5o210.x	Vytvorenie ileálneho rezervoáru (pouchu):ostatné
5o211.0	Vytvorenie ileocekálneho rezervoáru(pouchu):otv.ch.
5o211.4	Vytvorenie ileocekálneho rezervoáru(pouchu):lsk.
5o211.x	Vytvorenie ileocekálneho rezervoáru(pouchu):ostatné
5o212.0	Vytvorenie rezervoáru z hrubého čreva(pouchu):otv.ch.
5o212.4	Vytvorenie rezervoáru z hrubého čreva(pouchu):lsk.
5o212.x	Vytvorenie rezervoáru z hrubého čreva(pouchu):ostatné
5o213.0	Vytvorenie rezervoáru zo žalúdka(pouchu):otv.ch.
5o213.4	Vytvorenie rezervoáru zo žalúdka(pouchu):lsk.
5o213.x	Vytvorenie rezervoáru zo žalúdka(pouchu):ostatné
5o214.0	Revízia kontinentnej stómie:otv.ch.
5o214.4	Revízia kontinentnej stómie:lsk.
5o214.x	Revízia kontinentnej stómie:ostatné
5o215.0	Revízia kontinenčného ventilu:otv.
5o215.4	Revízia kontinenčného ventilu:lsk.
5o215.x	Revízia kontinenčného ventilu:ostatné
5o216.0	Revízia črevného rezervoáru(pouchu):otv.ch.
5o216.4	Revízia črevného rezervoáru(pouchu):lsk.
5o216.x	Revízia črevného rezervoáru(pouchu):ostatné
5o217.0	Konv.i.supravez.deriv-na deriv.s vytv.črev.rezerv:otv.ch
5o217.4	Konv.i.supravez.deriv-na deriv.s vytv.črev.rezerv:lsk.
5o217.x	Konv.i.supravez.deriv-na deriv.s vytv.črev.rezerv:ost.
5o21a.0	Revíz.ureteroenter.anast.kontin.črev.rzv. vyúst.na kožu:o.ch.
5o21a.4	Revíz.ureteroenter.anast.kontin.črev.rzv. vyúst.na kožu:lsk.
5o21a.x	Revíz.ureteroenter.anast.kontin.črev.rezerv.vyúst.na kožu:ost
5o21b.0	Kut.der.moču s čr.rez.(kont.st.):apendikostómiou:otv.
5o21b.4	Kut.der.moču s čr.rez.(kont.st.):apendikostómiou:lsk.
5o21b.x	Kut.der.moču s čr.rez.(kont.st.):apendikostómiou:ostatné
5o21c.0	Kut.der.moču s čr.rez.(kont.st.):detubuliz.segm.TČ:otv.chir.
5o21c.4	Kut.der.moču s čr.rez.(kont.st.):detubuliz.segm.TČ:lsk.
5o21c.x	Kut.der.moču s čr.rez.(kont.st.):detubuliz.segm.TČ:ostatné
5o21x.0	Kont.črev.rezer.vyúst.na k.[kontin.stóm],iné:otv.ch.
5o21x.4	Kont.čr.rezer.vyúst.na kožu[kont.st],iné:lsk.
5o21x.x	Kont.čr.rezer.vyúst.na k.[kont.st],iné:ostatné
5o220.0	Inkont.ureteroileokutaneost.[ileál.konduit]:otv.ch
5o220.4	Inkont.ureteroileokutaneost.[ileál.konduit]:lsk.
5o220.x	Inkont.ureteroileokutaneost.[ileál.konduit]:ostatné
5o221.0	Inkont.ureterokolokutaneost.[kolon/sigma kond]:otv.ch.
5o221.4	Inkont.ureterokolokutaneost.[kolon/sigma kond]:lsk.
5o221.x	Inkont.ureterokolokutaneost.[kolon/sigma kond]:ost.
5o222.0	Revízia inkontinentnej stómie:otvor.chir.
5o222.4	Revízia inkontinentnej stómie:lsk.
5o222.x	Revízia inkontinentnej stómie:ostatné
5o223.0	Revíz.ureteroenterál.anastomózy inkontinent.stómie:otv.ch.
5o223.4	Revíz.ureteroenterál.anastomózy inkontinent.stómie:lsk.
5o223.x	Revíz.ureteroenterál.anastomózy inkontinent.stómie:ost.
5o224.0	Revíz.črevného interponátu inkontinentnej stómie:otv.ch.
5o224.4	Revíz.črevného interponátu inkontinentnej stómie:lsk.
5o224.x	Revíz.črevného interponátu inkontinentnej stómie:ostatné
5o225.0	Konv.i.supravez.deriv.moču na deriv.s čr.interponát:o.ch
5o225.4	Konv.i.supravez.deriv.moču na deriv.s čr.interponát:lpsk
5o225.x	Konv.i.supravez.deriv.moču na deriv.s čr.interponát:ost.
5o22x.0	Kut.der.moču s pou.črev.interp:inkontin.stómia:iná:otv.ch.
5o22x.4	Kutánna deriv.moču s pou.čr.interpon:ink.stómia:iná:lsk.
5o22x.x	Kut.derivácia moču s pou.črev.interpon:ink.stómia:iná:ost.
5o312.0	Radik.cystektómia u muža bez uretrektóm:otv.chir
5o312.4	Radikálna cystektómia u muža bez uretrektómie:lsk.
5o312.x	Radik.cystektómia u muža bez uretrektómie:ost.
5o313.0	Rad.cystekt.b.uretrek,šetr.nerv-ciev.zv,zach.pot.muža:o.chir
5o313.4	Rad.cystekt.b.uretrekt,šetr.nerv-ciev.zv,zach.pot.,muž:lsk.

5o313.x	Rad.cystekt.b.uretrekt.,šetr.nerv-ciev.zv,zach.pot.,muž:ost.
5o314.0	Rad.cystektómia s uretrektómiou,muž:otv.chir.
5o314.4	Rad.cystektómia s uretrektómiou,muž:lsk.
5o314.x	Rad.cystektómia s uretrektómiou,muž:ost.
5o315.0	Eviscerácia malej panvy u muža:otv.chir.
5o315.4	Eviscerácia malej panvy u muža:lsk.
5o315.x	Eviscerácia malej panvy u muža:ostatné
5o31b.0	Rad.cystektómia bez uretrektómie u ženy:otv.chir.
5o31b.4	Rad.cystektómia bez uretrektómie u ženy:lsk.
5o31b.x	Rad.cystektómia bez uretrektómie u ženy:iný spôsob
5o31c.0	Rad.cystektómia bez uretrekt.,šetr.nerv-ciev.zv.,žena:otv.ch.
5o31c.4	Rad.cystektómia bez uretrekt.,šetr.nerv-ciev.zv.,žena:lsk.
5o31c.x	Rad.cystektómia bez uretrektómie,šetr.nerv-ciev.zv.,žena:ost.
5o31d.0	Rad.cystektómia s uretrektómiou u ženy:otv.chir.
5o31d.4	Radikálna cystektómia s uretrektómiou,žena:lsk.
5o31d.x	Radikálna cystektómia s uretrektómiou,žena:ost.
5o330.0	Vytv.rezervoáru moč.mechúra s použ.ilea:otv.chir.
5o330.4	Vytv.rezervoáru moč.mechúra s použ.ilea:lsk.
5o330.x	Vytv.rezervoáru moč.mechúra s použ.ilea:ost.
5o331.0	Vytv.rezervoáru moč.mech.s použ.hr.čreva:otv.chir.
5o331.4	Vytv.rezervoáru moč.mech.s použ.hr.čreva:lsk.
5o331.x	Vytv.rezervoáru moč.mech.s použ.hr.čreva:ost.
5o332.0	Vytv.rezervoáru moč.mech.s použitím ileocéka:otv.chir.
5o332.4	Vytv.rezervoáru moč.mech.s použitím ileocéka:lsk.
5o332.x	Vytv.rezervoáru moč.mech.s použitím ileocéka:iné
5o333.0	Vytv.rezervoáru moč.mech.s použ.žalúdka:otv.chir.
5o333.4	Vytv.rezervoáru moč.mech.s použ.žalúdka:lsk.
5o333.x	Vytv.rezervoáru moč.mech.s použ.žalúdka,ost.
5o334	Náhrada močového mechúra ortotopická
5o335.0	Konv.inej supra-vez.der.na náhr.rezerv.moč.mech:otv.chir.
5o335.4	Konv.inej supra-vez.deriv.na náhr.rezerv.moč.mech:lsk.
5o335.x	Konv.inej supra-vez.deriv.na náhr.rezerv.moč.mech:ost.
5o33x.0	Iná náhrada močového mechúra:otv.chir.
5o33x.4	Iná náhrada močového mechúra:lsk.
5o33x.x	Iná náhrada močového mechúra:iné

Výkon MVV-5

5j14e.00↔	Rozšírená bilobektómia,torakotom.bez lymfadenekt.
5j14e.01↔	Rozšírená bilobektómia,torakotomicky s lymfadenekt.
5j151.00↔	Pneumonektómia,torakoskop.bez lymfade.s použ.svork.
5j152↔	Pneumonektómia bez bronchoplastiky s použitím svorkovača
5j153↔	Pneumonektómia bez bronchopl.s ručnou sutúrou priedušky
5j154↔	Rozšírená pneumonektómia
5j155↔	Pneumonektómia s resekciou tracheálnej kariny

Výkon MVV-6

5n13a.0	Subt.res.ž(4/5):s gastrojejnost.analg.B-II bez LNE
5n13a.1	Subt.res.ž(4/5):s gstrjjnst.anlg.B-II so sys.čiast.odstr.LU
5n13a.2	Subt.res.žal(4/5)s gastrjejnst.anlg.B-II s lymfaden.
5n13b.0	Subt.res.žal(4/5):s gastrojejnst.Roux-Y-anst:bez LNE
5n13b.1	Subt.res.ž(4/5):s gastrjjunost.Roux-Y-anast:so sys.č.ods.LU
5n13b.2	Subt.rs.žal(4/5):s gastrojejst.Roux-Y-anst:s LNE
5n13c.0	Subtot.res.žalúdka (4/5)s interpozíciou ten.čr.bez LNE
5n13c.1	Subt.rs.žal(4/5)s interpoz.tenk.čr.so syst.čiast.odstr.LU
5n13c.2	Subtot.res.žalúdka (4/5)s interpozíciou tenk.čr.s LNE
5n13x.0	Iné subtot.res.žalúdka (4/5) bez lymfadenektómie
5n13x.1	Iné subt.res.žal(4/5) so syst.čiast.odstr.LU
5n13x.2	Iné subtot.res.žalúdka (4/5) s lymfadenektómiou
5n140.0	Tot.GE s ezfgjjunost.analg.B-II bez tv.rezerv.bez LNE
5n140.1	Tot.GE s ezfgjjunost.analg.B-II bez tv.rzv.so syst.čiast.ods.LU
5n140.2	Tot.GE s ezfgjjunost.analg.B-II bez tvorby rzv.s LNE
5n141.0	Tot.GE s ezfgjjunost.analg.B-II s tv.rzv.bez LNE
5n141.1	Tot.GE s ezfgjjunost.analg.BII s tv.rzv.so syst.č.odstr.LU
5n141.2	Tot.GE s ezfgjjunost.analg.BII s tv.rzv.s LNE
5n142.0	Tot.GE s ezfgjjunost.Roux-Y anast bez tv.rezerv.bez LNE
5n142.1	Tot.GE s ezfgjjunost.Roux-Y anast bez tv.rzv.so syst.č.odstr.LU
5n142.2	Tot.GE s ezfgjjunost.Roux-Y anast bez tv.rzv.s LNE
5n143.0	Tot.GE s ezfgjjunost.Roux-Y anast s tv.rzv.bez LNE
5n143.1	Tot.GE s ezfgjjunost.Roux-Y anast s tv.rzv.so syst.č.odstr.LU
5n143.2	Tot.GE s ezfgjjunost.Roux-Y anast s tv.rzv.s LNE
5n144.0	Tot.GE s interpoz.tenk.čr.bez tvorby rzv bez LNE
5n144.1	Tot.GE s interpozíciou tenk.č.bez tv.rzv.so syst.č.odstr.LU
5n144.2	Tot.GE s interpoz.tenk.čreva bez tvorby rzv.s LNE
5n145.0	Tot.GE s interpoz.tenk.čr.s tvorbou zv bez LNE
5n145.1	Tot.GE s interpozíciou tenk.č.s tv.rzv.so syst.čiast.ods.LU
5n145.2	Tot.GE s interpoz.tenk.čreva s tv.rzv.s LNE
5n146.0	Tot.GE, ektómia zvyškového žalúdka bez LNE
5n146.1	Tot.GE, ektómia zvyšk.žalúdka so system.čias.odstr.LU
5n146.2	Tot.GE,ektómia zvyškového žalúdka s LNE
5n14a.0	Tot.GE so subt.res.pažer.s interpozíciou ten.čr.bez LNE
5n14a.1	Tot.GE so sbt.rs.pažer.s interpoz.ten.čr.so syst.čias.odstr.LU
5n14a.2	Tot.GE so subt.res.pažer.s interpozíciou ten.čr.s LNE
5n14b.0	Tot.GE so subt.res.pažeráka s interpozíciou hr.čr.bez LNE
5n14b.1	Tot.GE so sbt.rs.pažer.s interpoz.hr.čr.so syst.čias.odstr.LU
5n14b.2	Tot.GE so subt.resek.pažer. s interpozíciou hr.čr.s LNE
5n14x.00	Iná tot.GE bez subtotál.resekcie pažer.bez LNE
5n14x.01	Iná tot.GE bez subtotál.resekcie pažer.so syst.čias.odstr.LU
5n14x.02	Iná tot.GE bez subtotál.resekcie pažer.s LNE
5n14x.10	Iná tot.GE so subtot.res.pažeráka bez lymfadenektómie
5n14x.11	Iná tot.GE so subt.resek.pažer.so sytem.čias.syst.odstr.LU
5n14x.12	Iná tot.GE so subt.resekciou pažer.s lymfadenektómiou
5n150.0	Rozš.subt.res.žal.s gstrjjnst.anlog.B-II bez LNE
5n151.0	Rzš.sbt.rs.ž.s gstrjjnst.Roux-Y-anst.bez LNE
5n152.0	Rozš.subt.res.žalúdka s interpozíc.ten.čr.bez LNE
5n159	Rozš.subt.res.žalúdka bez syst.odstr.LU:ostatné
5n15a.2	Rozš.sbt.rs.ž.s gstrjjnst.anlg.B-II so systemat.LNE
5n15b.2	Rozš.sbt.res.žal.s gstrjjnst.Roux-Y-anast.so systemat.LNE
5n15c.2	Rozš.subt.res.žalúdka s interpozíc.ten.č:so systemat.LNE
5n15x	Rozš.subt.res.žalúdka so syst.odstr.LU:ostatné
5n160.0	Rozš.GE(s res.sused.org.)s ezfgjjnst.anlg.B-II bez tv.rzv.bez LNE
5n160.2	Rozš.GE(s res.s.org.)s ezfgjjnst.anlg.B-II bez tv.rzv.so syst.LNE
5n161.0	Rozš.GE(s res.sused.org.)s ezfgjjnst.anlg.B-II stv.rzv.bez LNE
5n161.2	Rozš.GE(s res.s.org.)s ezfgjjnst.anlg.B-II s tv.rzv.so syst.LNE
5n162.0	Rozš.GE(s res.sused.o.)s ezfgjjnst.Roux-Y bez tv.rzv.bez LNE
5n162.2	Rozš.GE(s res.s.org.)s ezfgjjnst.Roux-Y bez tv.rzv.so syst.LNE
5n163.0	Rozš.GE(s res.sused.o.)s ezfgjjnst.Roux-Y s tv.rzv.bez LNE
5n163.2	Rozš.GE(s res.s.org.)s ezfgjjnst.Roux-Y s tv.rzv.so syst.LNE
5n164.0	Rozš.GE(s res.sused.o.)s ezfgjjnst.interp.t.č.bez tv.rzv.bez LNE
5n164.2	Rozš.GE(s res.s.org.)s ezfgjjnst.interp.t.č.bez tv.rzv.so syst.LNE
5n165.0	Rozš.GE(s res.sused.o.)s ezfgjjnst.interp.t.č.s tv.rzv.bez LNE
5n165.2	Rozš.GE(s res.s.org.)s ezfgjjnst.interp.t.č.s tv.rzv.so syst.LNE
5n166.2	Rozš.GE,ektómia zbytk.časti žalúdka so syst.LNE
5n16x	Rozš.GE (s res.iného sus.org.)so systematickou LNE:ost.
5n16x.0	Rozš.GE (s res.iného sus.org.) bez lymafadektómie:ost.

Výkon MVV-7

5o110.1↔	Radikálna nefrektómia:lpt.
5o110.2↔	Radikálna nefrektómia:lumbt.
5o110.3↔	Radikálna nefrektómia:torakoabd.
5o110.4↔	Radikálna nefrektómia:lsk.
5o110.5↔	Radikálna nefrektómia:roboticky
5o110.6↔	Radikálna nefrektómia s použ.mimotelového obehu
5o110.x↔	Radikálna nefrektómia:ostatné
5o111.1↔	Radikálna nefrektómia s ureterektómiou:lpt.

5o111.2↔ Radikálna nefrektómia s ureterektómiou:lumbt.
5o111.4↔ Radikálna nefrektómia s ureterektómiou:lsk.
5o111.5↔ Radikálna nefrektómia s ureterektómiou:rob.
5o111.x↔ Radikálna nefrektómia s ureterektómiou:ostatné
5o112.1↔ Radik.nefrektómia.s esk.vytiah.močovodu vr.reg.LNE:lpt.
5o112.2↔ Radik.nefrektómia.s esk.vytiahn.močov.vr.reg.LNE:lumbt.
5o112.4↔ Radik.nefrektómia.s esk.vytiahn.močov.vr.reg.LNE:lsk.
5o112.5↔ Radik.nefrektómia.s esk.vytiahn.močov.vr.reg.LNE:rob.
5o112.x↔ Radik.nefrektómia.s esk.vytiahn.močov.vr.reg.LNE:ostatné
5o113.4↔ Nefrektómia pre nenádorové ochor.rukou asist:lsk.
5o114.4↔ Ureteronefrektómia pre nenádorové ochor:lsk.
5o115.01↔ Nefrektómia transplantovanej obličky:lpt.
5o115.02↔ Nefrektómia transplantovanej obličky:lumbt.
5o115.04↔ Nefrektómia transplantovanej obličky:lsk.
5o115.0x↔ Nefrektómia transplantovanej obličky:ostatné
5o117.1↔ Nefrektómia s ureterektómiou:lpt.
5o117.2↔ Nefrektómia s ureterektómiou:lumbt.
5o117.4↔ Nefrektómia s ureterektómiou:lsk.
5o117.5↔ Nefrektómia s ureterektómiou:roboticky
5o117.x↔ Nefrektómia s ureterektómiou:ostatné

Výkon MVV-8

5n020.1 Rekonštr.pas.paž.ako s.v:retrostern:„Gastr.p.up“ s int.an.
5n020.2 Rek.pasáže paž.ako s.v:retrostern:„Gastr.p.up“a cervik.anast
5n020.3 Rek.pas.paž.ako s.výk:retrostern:voľ.interpoz.ten.čr.
5n020.4 Rek.pas.paž.ako samost.výk:retrostern:s interpoz.hrub.čr.
5n020.x Rekonštr.pasáže pažer.ako sam.výk:retrostern.priestor:ost.
5n021.1 Rek.pas.paž.-sam.v:pôvod.lôžku pažer:„Gastr.p.up“s int.anst
5n021.2 Rek.pas.pažer-s.v:pôvod.lôžku paž:„Gastr.p.up“s cervik.anast
5n021.3 Rek.pas.paž.-s.v:pôvod.lôžku pažer:voľn.interpoz.ten.čr.
5n021.4 Rek.pas.paž.-s.v:pôvod.lôžku pažer:s interpoz.hrub.čr.
5n021.x Rekonštr.pasáže pažer.ako sam.výk:v pôvod.lôžku pažer:ost.
5n029.1 I.reknšt.pas.pažer.,sam.v.Gastr.pull up s intratorak.anast.
5n029.2 I.rekonšt.pas.pažer.,sam.v.Gastr.pull up s cervik.anast.
5n029.3 I.rekonšt.pas.pažer.ako samost.výk.s voľnou interpoz.tenk.čr
5n029.4 Iná rekon.pasáže pažer.ako samost.v.s interpozíciou hr.čreva
5n029.x Iná rekonštr.pasáže pažeráka ako samost.v:ostatné
5n054.1 Tot.abdmncrv.ezfgkt.bez obn.kont.,tupá disek, krčná ezofagost
5n054.2 Tot.torakoabdm.ezfgkt.bez obn.kont. bez ly-ekt,krč.ezofagost
5n054.3 Tot.torakoabdm.ezfgkt.bez obn.kont.s lymfadenekt,krč.ezofgst
5n054.x Iná totál.ezofagektómia bez obnov.kontinuity,krč.ezofagost
5n05a.10 Tot.abdmncrv.ezfgkt.s obn.kon.G.p.u.s intrat.an.,o.ch.so sv
5n05a.11 Tot.abdmncrv.ezfgkt.s obn.kon.G.p.u.s intrat.an.,hybrid so sv
5n05a.12 Tot.miniinv.abdmncrv.ezfgkt.s obn.kon.G.p.u.s intrat.an.,svor
5n05a.20 Tot.abdmncrv.ezfgkt.obn.kon.G.p.up s cervik.anst.,o.ch.svork
5n05a.21 Tot.abdmncrv.ezfgkt.ob.kon.G.p.up s cervik.anas.,hybrid sv
5n05a.22 Tot.mininv.abdmncrv.ezfgkt.ob.kon.G.p.up s cerv.ans.svork
5n05a.3 Tot.abdmncrv.ezfgkt.s obn.kontin.s voľ.interpoz.tenk.čr.
5n05a.4 Tot.abdcerv.ezfgkt.s obn.kontinuity s interpoz.hr.č.
5n05a.x Tot.abdcerv.ezfgkt.s obnovením kontinuity:ost.
5n05b.10 Tot.thrkabdm.ezfgkt.obn.kont.b.LNE G.p.u.s intrat.an.,o.ch.sv
5n05b.11 Tot.thrkabdm.ezfgkt.obn.kont.b.LNE G.p.u.s intrat.an.,hyb.sv
5n05b.12 T.miniinv.trkabdm.ezfgkt.obn.kont.b.LNE G.p.u.s intrat.an.sv
5n05b.20 Tot.thrkabdm.ezfgkt.obn.kont.b.LNE G.p.u.s cervik.an.,o.ch.sv
5n05b.21 T.thrkabdm.ezfgkt.obn.kont.b.LNE G.p.u.s cervik.an.,hybr.sv.
5n05b.22 T.mininv.torakabdm.ezfgkt.obn.kont.b.LNE G.p.u,cerv.an.sv.
5n05b.3 Tot.thrkabdm.ezfgkt.s obn.kont.b.LNE s voľ.interpoz.ten.č.
5n05b.4 Tot.thrkabdm.ezfgkt.s obn.kont.bez LNE s interpozíciou hr.č.
5n05b.x Tot.thrkabdm.ezfgkt.s ob.kont.b.LNE:ost.
5n05c.10 T.thrkabdm.ezfgkt.obnov.kont.s LNE G.p.up:intrat.an,o.ch.sv.
5n05c.11 T.thrkabdm.ezfgkt.obn.kont.s LNE G.p.up:intrat.an.,hybr.sv.
5n05c.12 T.miniinv.trkabdm.ezfgkt.obn.kont.s LNE G.p.up:intrat.an.svork
5n05c.20 T.thrkabdm.ezfgkt.obn.kont.s LNE„G.p.up“ s cerv.an.,o.ch.sv.
5n05c.21 T.thrkabdm.ezfgkt.obn.kont.s LNE„G.p.up“ s cerv.an.,hybr.sv.
5n05c.22 T.miniinv.trkabdm.ezfgkt.obn.kont.s LNE„G.p.up“cerv.an.svork
5n05c.3 Tot.thrkabdm.ezfgkt.s obnov.kont.s LNE:s voľ.interpoz.ten.č.
5n05c.4 Tot.thrkabdm.ezfgkt.s obnov.kont.s LNE:s interpoz.hr.č.
5n05c.x Totál.thrkabdm.ezfgkt.s obnov.kont.s LNE:ost.
5n05x.3 Iná tot.ezofagektómia s obnov.kont:s voľnou interpoz.ten.č.
5n05x.4 Iná tot.ezofagektómia s obnovením kont:s interpoz.hr.č.
5n05x.5 Salvage ezofagektómia
5n05x.x Iná totálna ezofagektómia s obnovením kont:ost.
5n060.1 Subt.ezfgkt.torakofrenolaparotom. s náhradou žal.
5n060.2 Subt.ezfgkt.torakofrenolaparot.,voľnou interpoz.ten.č.
5n060.3 Subt.ezfgkt.torakofrenolaparot.,s interp.hr.čreva
5n060.x Subtotálna ezofagektómia torakofrenolaparotomicky, ost.

Výkon MVV-9

5n72a Tot.pankreatektómia s parciálnou resekciou žalúdka
5n72b Tot.pankreatektómia so zachov.pyloru
5n72c Tot.pankreatektómia so zachov.duodena
5n72d Tot.pankreatektómia:ostránenie transplantátu pankreasu
5n72x.1 Totálna pankreatektómia, ostatné

Výkon MVV-10

5n92d.1 Subtotál.parietál.peritoneálna ektómia peritoneál.tk.
5o906.50 Resekcia nádoru retroperitonea v bruš.obl.,laparotomicky
5o906.51 Resekcia nádoru retroperitonea v malej panve, laparotomicky

Výkon MVV-11

5m200.0 Parciálna splenektómia:laparotomicky
5m201 Transabdominálna totálna splenektómia:laparot.
5m203 Splenektómia a dekonexia porto-systém.anastomóz:lpt

Výkon MVV-12

5j554.0 Excízia chorého tkaniva na bránici bez uzáv.aloplastick.mat.
5j554.1 Excízia chorého tkaniva na bránici s uzáv.aloplastickým mat.
5j555.10 Parciálna plastika bránice bez aloplastického materiálu
5j555.11 Parciálna plastika bránice s aloplastickým materiálom
5j555.20 Totálna plastika bránice bez aloplastického materiálu
5j555.21 Totálna plastika bránice s aloplastickým materiálom

Výkon MVV-13

5j555.10 Parciálna plastika bránice bez aloplastického materiálu
5j555.11 Parciálna plastika bránice s aloplastickým materiálom
5j555.20 Totálna plastika bránice bez aloplastického materiálu
5j555.21 Totálna plastika bránice s aloplastickým materiálom

Funkcia

Komplikujúce koṅtelácie II

Funk
KKII
Áno
Komplikujúce
konštelácie II
Áno
True
Nie
False

Komplikujúce koġtelácie II

Komplikujúce koġtelácie II

Komplikujúce koġtelácie II

(Minimálne 2 rozdielne výk. z tabuĉka KKII-2 alebo výk. v tabuĉke KKII-2 a diagnóza v tabuĉke KKII-1 alebo diagnóza v tabuĉke KKII-1 a (výk. v tabuĉke KKII-3 alebo výk. v tabuĉke KKII-4) alebo výk. v tabuĉke KKII-2 a (výk. v tabuĉke KKII-3 alebo výk. v tabuĉke KKII-4)) a (Vek < 14 r. alebo OP-výk. iba z tabuĉky KKII-5) alebo minimálne 2 rozdielne výk. z tabuĉka KKII-6 alebo výk. v tabuĉke KKII-6 a diagnóza v tabuĉke KKII-1 alebo diagnóza v tabuĉke KKII-1 a (výk. v tabuĉke KKII-3 alebo výk. v tabuĉke KKII-4) alebo výk. v tabuĉke KKII-6 a (výk. v tabuĉke KKII-3 alebo výk. v tabuĉke KKII-4)

Diagnóza KKII-1

D65.0	Získaná afibrinogenémia
D65.1	Diseminovaná intravaskulárna koagulácia[DIK, DIC]
D65.2	Získané fibrinolytické krvácanie
D65.9	Defibrinačný syndróm,bližšie neurčený
D69.53	Trombocytopénia zapríčinená heparínom,typ II
R65.1	SIRS infekčnej genézy s orgánovým zlyh.
R65.3	SIRS neinfekčnej genézy s orgánovým zlyh.

Výkon KKII-2

5l591.50‡	Impl./vým.katétra v žile chirurg.
5l591.51‡	Impl./vým.katétra v žile USG navig.
5l591.52‡	Revízia katétra v žile
8r113.0‡	Kontinuál.periton.dialýza,neautomatiz.[CAPD]: < 24 hod.
8r114.0‡	Kontinuál.periton.dialýza,automatiz.[APD]: < 24 hodín
8r124.0a‡	Vén.hemodialýza:[CVVHD],antikoag.hep./b.antikoag: < 24 h
8r124.0b‡	Vén.hemodialýza:[CVVHD],antikoag.hep./b.antikoag:24-72 h
8r124.0c‡	Vén.hemodial:[CVVHD],antikoag.hep./b.antikoag:72-144 h
8r124.0d‡	Vén.hemodial:[CVVHD],antikoag.hep./b.antikoag:144-264 h
8r124.0e‡	Vén.hemodial:[CVVHD],antikoag.hep./b.antikoag:264-432 h
8r124.0f‡	Vén.hemodial:[CVVHD],antikoag.hep./b.antikoag:432-600 h
8r124.0g‡	Vén.hemod:[CVVHD],antikoag.hep./bez antikoag:600-960 h
8r124.0h‡	Vén.hemod:[CVVHD],antikoag.hep./b.antikoag:960-1 320 h
8r124.0j‡	Vén.hemod:[CVVHD],antikoag.hep./b.antikoag:1320-1680 h
8r124.0k‡	V.hemodi:[CVVHD],antikoag.hep./bez antikoag:1680-2040 h
8r124.0m‡	V.hemodial:[CVVHD],antikoag.hep./b.antikoag:2040-2 400 h
8r124.0n‡	V.hemodial:[CVVHD],antikoag.hep./b.antikoag: > 2400 h
8r124.1a‡	Vén.hemodialýza:[CVVHD],antikoag.,ost.subst: < 24 hod.
8r124.1b‡	Vén.hemodialýza:[CVVHD],antikoag.,ost.subst:24-72 hod.
8r124.1c‡	Vén.hemodialýza:[CVVHD],antikoag.,ost.subst:72-144 hod.
8r124.1d‡	Vén.hemodialýza:[CVVHD],antikoag.,ost.subst:144-264 hod.
8r124.1e‡	Vén.hemodialýza:[CVVHD],antikoag.,ost.subst:264-432 hod.
8r124.1f‡	Vén.hemodialýza:[CVVHD],antikoag.,ost.subst:432-600 hod.
8r124.1g‡	Vén.hemodialýza:[CVVHD],antikoag.,ost.subst:600-960 hod.
8r124.1h‡	Vén.hemodial:[CVVHD],antikoag.,ost.subst:960-1 320 hod.
8r124.1j‡	Vén.hemodial:[CVVHD],antikoag.,ost.subst:1320-1680 hod.
8r124.1k‡	Vén.hemodial:[CVVHD],antikoag.,ost.subst:1680-2040 hod.
8r124.1m‡	Vén.hemodial:[CVVHD],antikoag.,ost.subst:2040-2400 hod.
8r124.1n‡	Vén.hemodial:[CVVHD],antikoag.ost.subst: > 2 400 hod.
8r144.0a‡	Vén.hemodiafilt:[CVVHDF],antikoag.hep./bez antikoag: < 24 h
8r144.0b‡	Vén.hemodiafilt:[CVVHDF],antikoag.hep./bez antikog: 1-3 dni
8r144.0c‡	Vén.hemodiafilt:[CVVHDF],antikoag.hep./b.antikog: 3-6 dní
8r144.0d‡	V.hemodiaf:[CVVHDF],antikoag.hep./bez antikoag: 6-11 dní
8r144.0e‡	V.hemodiaf:[CVVHDF],antikoag.hep./bez antikoag: 11-18 dní
8r144.0f‡	V.hemodiaf:[CVVHDF],antikoag.hep./bez antikoag: 18-25 dní
8r144.0g‡	V.hemodiaf:[CVVHDF],antikoag.hep./bez antikoag: 25-40 dní
8r144.0h‡	V.hemodiaf:[CVVHDF],antikoag.hep./b.antikoag: 40-55 dní
8r144.0j‡	V.hemodiaf:[CVVHDF],antikoag.hep./b.antikoag: 55-70 dní
8r144.0k‡	V.hemodiaf[CVVHDF],antikoag.hep./b.antikoag: 70-85 dní
8r144.0m‡	V.hemodiaf:[CVVHDF],antikoag.hep./b.antikoag: 85-100 dní
8r144.0n‡	V.hemodiaf:[CVVHDF],antikoag.hep./b.antikoag: > 100 dní
8r144.1a‡	Vén.hemodiafiltrácia:[CVVHDF],antikoag.ost.i subst: < 24 h
8r144.1b‡	Vén.hemodiafilt:[CVVHDF],antikoag.ost.i subst: 1-3 dni
8r144.1c‡	Vén.hemodiafilt:[CVVHDF],antikoag.ost.i subst: 3-6 dní
8r144.1d‡	Vén.hemodiafilt:[CVVHDF],antikoag.ost.i subst: 6-11 dní
8r144.1e‡	Vén.hemodiafilt:[CVVHDF],antikoag.ost.i subst: 11-18 dní
8r144.1f‡	Vén.hemodiafilt:[CVVHDF],antikoag.ost.i subst: 18-25 dní
8r144.1g‡	Vén.hemodiafilt:[CVVHDF],antikoag.ost.i subst: 25-40 dní
8r144.1h‡	Vén.hemodiafilt:[CVVHDF],antikoag.ost.i subst: 40-55 dní
8r144.1j‡	Vén.hemodiafilt:[CVVHDF],antikoag.ost.i subst: 55-70 dní
8r144.1k‡	Vén.hemodiafilt:[CVVHDF],antikoag.ost.i subst: 70-85 dní
8r144.1m‡	Vén.hemodiafiltr:[CVVHDF],antikoag.ost.i subst: 85-100 dní
8r144.1n‡	V.hemodiafilt:[CVVHDF],antikoag.ost.i subst: > 100 dní
8r144.2a‡	Vén.hemodiafilt:[CVVHDF],cytok. hemoadsorpcia: < 24 h
8r144.2b‡	Vén.hemodiafilt:[CVVHDF],cytok. hemoadsorpcia: 1-3 dni
8r144.2c‡	Vén.hemodiafilt:[CVVHDF],cytok. hemoadsorpcia: 3-6 dní
8r144.2d‡	Vén.hemodiafilt:[CVVHDF],cytok. hemoadsorpcia: 6-11 dní
8r144.2e‡	Vén.hemodiafilt:[CVVHDF],cytok. hemoadsorpcia: 11-18 dní
8r144.2f‡	Vén.hemodiafilt:[CVVHDF],cytok. hemoadsorpcia: 18-25 dní
8r144.2g‡	Vén.hemodiafilt:[CVVHDF],cytok. hemoadsorpcia: 25-40 dní
8r144.2h‡	Vén.hemodiafilt:[CVVHDF],cytok. hemoadsorpcia: 40-55 dní
8r144.2j‡	Vén.hemodiafilt:[CVVHDF],cytok. hemoadsorpcia: 55-70 dní
8r144.2k‡	Vén.hemodiafilt:[CVVHDF],cytok. hemoadsorpcia: 70-85 dní
8r144.2m‡	Vén.hemodiafiltr:[CVVHDF],cytok. hemoadsorpcia: 85-100 dní
8r144.2n‡	V.hemodiafilt:[CVVHDF],cytok. hemoadsorpcia: > 100 dní
8r145.0a‡	Kontinuál.artériovenózna hemodiafil:[CAVHDF]: < 24 hodín
8r145.0b‡	Kont.arteriov.hemodiafil.[CAVHDF]: 1-3 dni
8r145.0c‡	Kont.arteriov.hemodiafil.[CAVHDF]: 3-6 dní
8r145.0d‡	Kont.arteriov.hemodiafil.[CAVHDF]: 6-11 dní
8r145.0e‡	Kont.arteriov.hemodiafil.[CAVHDF]: 11-18 dní
8r145.0f‡	Kont.arteriov.hemodiafil.[CAVHDF]: 18-25 dní
8r145.0g‡	Kont.arteriov.hemodiafil.[CAVHDF]: 25-40 dní
8r145.0h‡	Kont.arteriov.hemodiafil.[CAVHDF]: 40-55 dní
8r145.0j‡	Kont.arteriov.hemodiafil.[CAVHDF]: 55-70 dní
8r145.0k‡	Kont.arteriov.hemodiafil.[CAVHDF]: 70-85 dní
8r145.0m‡	Kont.arteriov.hemodiafil.[CAVHDF]: 85-100 dní
8r145.0n‡	Kontinuál.arteriov.hemodiafiltr.[CAVHDF]: > 100 dní
8r146.0a‡	Pom.kont.ultrfiltr. [SCUF], antikoag. hep. al. b. antikoag.: < 24h
8r146.0b‡	Pom.kont.ultrfiltr. [SCUF], antikoag. hep. al. b. antikoag.: 1-3d
8r146.0c‡	Pom.kont.ultrfiltr. [SCUF], antikoag. hep. al. b. antikoag.: 3-6d
8r146.0d‡	Pom.kont.ultrfiltr. [SCUF], antikoag. hep. al. b. antikoag.: 6-11d
8r146.0e‡	Pom.kont.ultrfiltr. [SCUF], antikoag. hep. al. b. antikoag.: 11-18d
8r146.0f‡	Pom.kont.ultrfiltr. [SCUF], antikoag. hep. al. b. antikoag.: 18-25d
8r146.0g‡	Pom.kont.ultrfiltr. [SCUF], antikoag. hep. al. b. antikoag.: 25-40d
8r146.0h‡	Pom.kont.ultrfiltr. [SCUF], antikoag. hep. al. b. antikoag.: 40-55d
8r146.0j‡	Pom.kont.ultrfiltr. [SCUF], antikoag. hep. al. b. antikoag.: 55-70d
8r146.0k‡	Pom.kont.ultrfiltr. [SCUF], antikoag. hep. al. b. antikoag.: 70-85d
8r146.0m‡	Pom.kont.ultrfiltr. [SCUF], antikoag. hep. al. b. antikoag.:85-100d
8r146.0n‡	Pom.kont.ultrfiltr. [SCUF], antikoag. hep. al. b. antikoag.: > 100d
8r146.1a‡	Pom.kontin. ultrfiltr. [SCUF], antikoag. ostat. subst.: < 24 hodín
8r146.1b‡	Pom. kontin. ultrfiltr. [SCUF], antikoag. ostat. subst.: 1-3 dni
8r146.1c‡	Pom. kontin. ultrfiltr. [SCUF], antikoag. ostat. subst.: 3-6 dní
8r146.1d‡	Pom. kontin. ultrfiltr. [SCUF], antikoag. ostat. subst.: 6-11 dní
8r146.1e‡	Pom. kontin. ultrfiltr. [SCUF], antikoag. ostat. subst.: 11-18 dní
8r146.1f‡	Pom. kontin. ultrfiltr. [SCUF], antikoag. ostat. subst.: 18-25 dní
8r146.1g‡	Pom. kontin. ultrfiltr. [SCUF], antikoag. ostat. subst.: 25-40 dní
8r146.1h‡	Pom. kontin. ultrfiltr. [SCUF], antikoag. ostat. subst.: 40-55 dní
8r146.1j‡	Pom. kontin. ultrfiltr. [SCUF], antikoag. ostat. subst.: 55-70 dní

8r146.1k‡	Pom. kontin. ultrfiltr. [SCUF], antikoag. ostat. subst.: 70-85 dní
8r146.1m‡	Pom. kontin. ultrfiltr. [SCUF], antikoag. ostat. subst.: 85-100 dní
8r146.1n‡	Pom. kontin. ultrfiltr. [SCUF], antikoag. ostat. subst.: > 100 dní
8r154.0a‡	Vén.hemofilt:[CVVH],antikoag.hep./bez antikoag: < 24 hod
8r154.0b‡	Vén.hemofilt:[CVVH],antikoag.hep./bez antikoag: 1-3 dni
8r154.0c‡	Vén.hemofilt:[CVVH],antikoag.hep./bez antikoag: 3-6 dní
8r154.0d‡	Vén.hemofilt:[CVVH],antikoag.hep./b.antikoag: 6-11 dní
8r154.0e‡	Vén.hemofilt:[CVVH],antikoag.hep./b.antikoag: 11-18 dní
8r154.0f‡	Vén.hemofilt:[CVVH],antikoag.hep./b.antikoag: 18-25 dní
8r154.0g‡	Vén.hemofilt:[CVVH],antikoag.hep./b.antikoag: 25-40 dní
8r154.0h‡	Vén.hemofilt:[CVVH],antikoag.hep./b.antikoag: 40-55 dní
8r154.0j‡	Vén.hemofilt:[CVVH],antikoag.hep./b.antikoag: 55-70 dní
8r154.0k‡	Vén.hemofilt:[CVVH],antikoag.hep./b.antikoag: 70-85 dní
8r154.0m‡	Vén.hemofilt:[CVVH],antikoag.hep./b.antikoag: 85-100 dní
8r154.0n‡	Vén.hemofilt:[CVVH],antikoag.hep./b.antikoag: > 100 dní
8r154.1a‡	Vén.hemofilt[CVVH],antikoag.,ostat.subst: < 24 hod
8r154.1b‡	Vén.hemofilt:[CVVH],antikoag.,ost.subst: 1-3 dni
8r154.1c‡	Vén.hemofilt:[CVVH],antikoag.,ost.subst: 3-6 dní
8r154.1d‡	Vén.hemofilt:[CVVH],antikoag.,ost.subst: 6-11 dní
8r154.1e‡	Vén.hemofilt:[CVVH],antikoag.,ost.subst: 11-18 dní
8r154.1f‡	Vén.hemofilt:[CVVH],antikoag.,ost.subst: 18-25 dní
8r154.1g‡	Vén.hemofilt:[CVVH],antikoag.,ost.subst: 25-40 dní
8r154.1h‡	Vén.hemofilt:[CVVH],antikoag.,ost.subst: 40-55 dní
8r154.1j‡	Vén.hemofilt:[CVVH],antikoag.,ost.subst: 55-70 dní
8r154.1k‡	Vén.hemofilt:[CVVH],antikoag.,ost.subst: 70-85 dní
8r154.1m‡	Vén.hemofilt:[CVVH],antikoag.,ost.subst: 85-100 dní
8r154.1n‡	Vén.hemofiltr:[CVVH],antikoag.,ost.subst: > 100 dní
8r155.0a‡	Kontinuálna arteriovenózna hemofiltrácia[CAVH]: < 24 h
8r155.0b‡	Kontin.arteriovenózna hemofiltrác[CAVH]: 1-3 dni
8r155.0c‡	Kontin.arteriovenózna hemofiltrác[CAVH]: 3-6 dní
8r155.0d‡	Kontin.arteriovenózna hemofiltrác[CAVH]: 6-11 dní
8r155.0e‡	Kontin.arteriovenózna hemofiltrác[CAVH]: 11-18 dní
8r155.0f‡	Kontin.arteriovenózna hemofiltrác[CAVH]: 18-25 dní
8r155.0g‡	Kontin.arteriovenózna hemofiltrác[CAVH]: 25-40 dní
8r155.0h‡	Kontin.arteriovenózna hemofiltrác[CAVH]: 40-55 dní
8r155.0j‡	Kontin.arteriovenózna hemofiltrác[CAVH]: 55-70 dní
8r155.0k‡	Kontin.arteriovenózna hemofiltrác[CAVH]: 70-85 dní
8r155.0m‡	Kontin.arteriovenózna hemofiltrác[CAVH]: 85-100 dní
8r155.0n‡	Kontin.arteriovenózna hemofiltrác[CAVH]: > 100 dní
8r170‡	LDL-aferéza
8r171.1‡	Lieč.cytafer,leuka-,trombocyta-,erytrocyta-fer(okr.špec.cytaf)
8r171.20‡	Špeciál.cytaferéza s adsorp.granuloc.a monoc,celulóz.perličky
8r171.21‡	Špec.cytafer.s adsorp.granul.,mono.a lymf.:polyprop-adsor.filt
8r171.22‡	Špeciálna cytaferéza s odberom lymfocytov pre DLI (donor lym
8r171.23‡	Špeciálna cytaferéza s odberom lymfocytov pre výrobu CAR-T
8r171.2x‡	Špeciálna cytaferéza:ostatné
8r173‡	Extrakorporálna fotoferéza
8r175.0‡	Imunoadsorpcia bez regenerovateľnej kolóny
8r175.11‡	1 imunoadsorpcia s regenerovateľnou kolónou
8r175.12‡	2 imunoadsorpcie s regenerovateľnou kolónou
8r176.01‡	1 dvojitá filtračná plazmaferéza [DFPP]bez kryofiltrácie
8r176.02‡	2 dvojité filtračné plazmaferézy [DFPP]bez kryofiltrácie
8r176.03‡	3 dvojité filtračné plazmaferézy [DFPP]bez kryofiltrácie
8r176.04‡	4 dvojité filtračné plazmaferézy [DFPP]bez kryofiltrácie
8r176.05‡	5 dvojitých filtračných plazmaferéz [DFPP]bez kryofiltrácie
8r176.06‡	6 dvojitých filtračných plazmaferéz [DFPP]bez kryofiltrácie
8r176.07‡	7 dvojitých filtračných plazmaferéz [DFPP]bez kryofiltrácie
8r176.08‡	8 dvojitých filtračných plazmaferéz [DFPP]bez kryofiltrácie
8r176.09‡	9 dvojitých filtračných plazmaferéz [DFPP]bez kryofiltrácie
8r176.0a‡	10 dvojitých filtračných plazmaferéz [DFPP]bez kryofiltrácie
8r176.0b‡	20 dvojitých filtračných plazmaferéz [DFPP]bez kryofiltrácie
8r176.0c‡	30 dvojitých filtračných plazmaferéz [DFPP]bez kryofiltrácie
8r176.0d‡	40 dvojitých filtračných plazmaferéz [DFPP]bez kryofiltrácie
8r176.0e‡	50 dvojitých filtračných plazmaferéz [DFPP]bez kryofiltrácie
8r176.11‡	1 dvojitá filtračná plazmaferéza [DFPP]s kryofiltráciou
8r176.12‡	2 dvojité filtračné plazmaferézy [DFPP]s kryofiltráciou
8r176.13‡	3 dvojité filtračné plazmaferézy [DFPP]s kryofiltráciou
8r176.14‡	4 dvojité filtračné plazmaferézy [DFPP]s kryofiltráciou
8r176.15‡	5 dvojitých filtračných plazmaferéz [DFPP]s kryofiltráciou
8r176.16‡	6 dvojitých filtračných plazmaferéz [DFPP]s kryofiltráciou
8r176.17‡	7 dvojitých filtračných plazmaferéz [DFPP]s kryofiltráciou
8r176.18‡	8 dvojitých filtračných plazmaferéz [DFPP]s kryofiltráciou
8r176.19‡	9 dvojitých filtračných plazmaferéz [DFPP]s kryofiltráciou
8r176.1a‡	10 dvojitých filtračných plazmaferéz [DFPP]s kryofiltráciou
8r176.1b‡	20 dvojitých filtračných plazmaferéz [DFPP]s kryofiltráciou
8r176.1c‡	30 dvojitých filtračných plazmaferéz [DFPP]s kryofiltráciou
8r176.1d‡	40 dvojitých filtračných plazmaferéz [DFPP]s kryofiltráciou
8r176.1e‡	50 dvojitých filtračných plazmaferéz [DFPP]s kryofiltráciou
8r176.21‡	Prístr.liečebná plazmaferéza,normál.plazma:1 plazmaferéza
8r176.22‡	Prístr.liečebná plazmaferéza,normál.plazma:2 plazmaferézy
8r176.23‡	Prístr.liečebná plazmaferéza,normál.plazma:3 plazmaferézy
8r176.24‡	Prístr.liečebná plazmaferéza,normál.plazma:4 plazmaferézy
8r176.25‡	Prístr.liečebná plazmaferéza,normál.plazma:5 plazmaferéz
8r176.26‡	Prístroj.liečebná plazmaferéza,normál.plazma:6 plazmaferéz
8r176.27‡	Prístr.liečebná plazmaferéza,normál.plazma:7 plazmaferéz
8r176.28‡	Prístr.liečebná plazmaferéza,normál.plazma:8 plazmaferéz
8r176.29‡	Prístr.liečebná plazmaferéza,normál.plazma:9 plazmaferéz
8r176.2a‡	Prístr.liečebná plazmaferéza,normál.plazma:10 plazmaferéz
8r176.2b‡	Prístr.liečebná plazmaferéza,normál.plazma:20 plazmaferéz
8r176.2c‡	Prístr.liečebná plazmaferéza,normál.plazma:30 plazmaferéz
8r176.2d‡	Prístr.liečebná plazmaferéza,normál.plazma:40 plazmaferéz
8r176.2e‡	Prístr.liečebná plazmaferéza,normál.plazma:50 plazmaferéz
8r176.31‡	Prístr.liečeb.plazmafer.,plazma po kryodeplécii:1 plazmafer.
8r176.32‡	Prístr.lieč.plazmafer.,plazma po kryodeplécii:2 plazmaferézy
8r176.33‡	Prístr.lieč.plazmfer.,plazma po kryodeplécii:3 plazmaferézy
8r176.34‡	Prístr.lieč.plazmfer.,plazma po kryodeplécii:4 plazmaferézy
8r176.35‡	Prístr.lieč.plazmfer.,plazma po kryodeplécii:5 plazmaferéz
8r176.36‡	Prístroj.lieč.plazmfer.,plazma po kryodeplécii:6 plazmaferéz
8r176.37‡	Prístr.lieč.plazmfer.,plazma po kryodeplécii:7 plazmaferéz
8r176.38‡	Prístr.lieč.plazmfer.,plazma po kryodeplécii:8 plazmaferéz
8r176.39‡	Prístr.lieč.plazmfer.,plazma po kryodeplécii:9 plazmaferéz
8r176.3a‡	Prístr.lieč.plazmfer.,plazma po kryodeplécii:10 plazmaferéz
8r176.3b‡	Prístr.lieč.plazmfer.,plazma po kryodeplécii:20 plazmaferéz
8r176.3c‡	Prístr.lieč.plazmfer.,plazma po kryodeplécii:30 plazmaferéz
8r176.3d‡	Prístr.lieč.plazmfer.,plazma po kryodeplécii:40 plazmaferéz
8r176.3e‡	Prístr.lieč.plazmfer.,plazma po kryodeplécii:50 plazmaferéz
8r24c.2‡	Transfúzia trombocytov z aferézy,HLA typované:2 TU (konc.)
8r250.16 ‡	Transf.plazmy čerstvo zmraz.z celej krvi:6 TU
8r250.17 ‡	Transf.plazmy čerstvo zmraz.z celej krvi:7 TU
8r250.18 ‡	Transf.plazmy čerstvo zmraz.z celej krvi:8 TU
8r250.19 ‡	Transf.plazmy čerstvo zmraz.z celej krvi:9 TU
8r250.1a ‡	Transf.plazmy čerstvo zmraz.z celej krvi:10 TU
8r250.1b ‡	Transf.plazmy čerstvo zmraz.z celej krvi:20 TU
8r250.1c ‡	Transf.plazmy čerstvo zmraz.z celej krvi:30 TU
8r250.1d ‡	Transf.plazmy čerstvo zmraz.z celej krvi:40 TU
8r250.1e ‡	Transf.plazmy čerstvo zmraz.z celej krvi:50 TU
8r250.1j ‡	Transf.plazmy čerstvo zmraz.z celej krvi:100 TU
8r250.1k ‡	Transf.plazmy čerstvo zmraz.z celej krvi:200 TU
8r250.1l ‡	Transf.plazmy čerstvo zmraz.z celej krvi:300 TU
8r250.26 ‡	Transf.plazmy čerstvo zmraz.z celej krvi:6 TU m
8r250.27 ‡	Transf.plazmy čerstvo zmraz.z celej krvi:7 TU m
8r250.28 ‡	Transf.plazmy čerstvo zmraz.z celej krvi:8 TU m
8r250.29 ‡	Transf.plazmy čerstvo zmraz.z celej krvi:9 TU m
8r250.2a ‡	Transf.plazmy čerstvo zmraz.z celej krvi:10 TU m
8r250.2b ‡	Transf.plazmy čerstvo zmraz.z celej krvi:20 TU m
8r250.2c ‡	Transf.plazmy čerstvo zmraz.z celej krvi:30 TU m
8r250.2d ‡	Transf.plazmy čerstvo zmraz.z celej krvi:40 TU m
8r250.2e ‡	Transf.plazmy čerstvo zmraz.z celej krvi:50 TU m
8r250.2j ‡	Transf.plazmy čerstvo zmraz.z celej krvi:100 TU m
8r250.2k ‡	Transf.plazmy čerstvo zmraz.z celej krvi:200 TU m
8r250.2l ‡	Transf.plazmy čerstvo zmraz.z celej krvi:300 TU m
8r250.36 ‡	Transf.plazmy čerstvo zmraz.z celej krvi:6 TU p
8r250.37 ‡	Transf.plazmy čerstvo zmraz.z celej krvi:7 TU p
8r250.38 ‡	Transf.plazmy čerstvo zmraz.z celej krvi:8 TU p
8r250.39 ‡	Transf.plazmy čerstvo zmraz.z celej krvi:9 TU p
8r250.3a ‡	Transf.plazmy čerstvo zmraz.z celej krvi:10 TU p
8r250.3b ‡	Transf.plazmy čerstvo zmraz.z celej krvi:20 TU p
8r250.3c ‡	Transf.plazmy čerstvo zmraz.z celej krvi:30 TU p
8r250.3d ‡	Transf.plazmy čerstvo zmraz.z celej krvi:40 TU p
8r250.3e ‡	Transf.plazmy čerstvo zmraz.z celej krvi:50 TU p

8r250.3j ‡	Transf.plazmy čerstvo zmraz.z celej krvi:100 TU p
8r250.3k ‡	Transf.plazmy čerstvo zmraz.z celej krvi:200 TU p
8r250.3l ‡	Transf.plazmy čerstvo zmraz.z celej krvi:300 TU p
8r251.16 ‡	Transf.plazmy čerstvo zmraz.z c.krvi deleukotiz:6 TU
8r251.17 ‡	Transf.plazmy čerstvo zmraz.z c.krvi deleukotiz:7 TU
8r251.18 ‡	Transf.plazmy čerstvo zmraz.z c.krvi deleukotiz:8 TU
8r251.19 ‡	Transf.plazmy čerstvo zmraz.z c.krvi deleukotiz:9 TU
8r251.1a ‡	Transf.plazmy čerstvo zmraz.z c.krvi deleukotiz:10 TU
8r251.1b ‡	Transf.plazmy čerstvo zmraz.z c.krvi deleukotiz:20 TU
8r251.1c ‡	Transf.plazmy čerstvo zmraz.z c.krvi deleukotiz:30 TU
8r251.1d ‡	Transf.plazmy čerstvo zmraz.z c.krvi deleukotiz:40 TU
8r251.1e ‡	Transf.plazmy čerstvo zmraz.z c.krvi deleukotiz:50 TU
8r251.1j ‡	Transf.plazmy čerstvo zmraz.z c.krvi deleukotiz:100 TU
8r251.1k ‡	Transf.plazmy čerstvo zmraz.z c.krvi deleukotiz:200 TU
8r251.1l ‡	Transf.plazmy čerstvo zmraz.z c.krvi deleukotiz:300 TU
8r251.26 ‡	Transf.plazmy čerstvo zmraz.z c.krvi deleukotiz:6 TU m
8r251.27 ‡	Transf.plazmy čerstvo zmraz.z c.krvi deleukotiz:7 TU m
8r251.28 ‡	Transf.plazmy čerstvo zmraz.z c.krvi deleukotiz:8 TU m
8r251.29 ‡	Transf.plazmy čerstvo zmraz.z c.krvi deleukotiz:9 TU m
8r251.2a ‡	Transf.plazmy čerstvo zmraz.z c.krvi deleukotiz:10 TU m
8r251.2b ‡	Transf.plazmy čerstvo zmraz.z c.krvi deleukotiz:20 TU m
8r251.2c ‡	Transf.plazmy čerstvo zmraz.z c.krvi deleukotiz:30 TU m
8r251.2d ‡	Transf.plazmy čerstvo zmraz.z c.krvi deleukotiz:40 TU m
8r251.2e ‡	Transf.plazmy čerstvo zmraz.z c.krvi deleukotiz:50 TU m
8r251.2j ‡	Transf.plazmy čerstvo zmraz.z c.krvi deleukotiz:100 TU m
8r251.2k ‡	Transf.plazmy čerstvo zmraz.z c.krvi deleukotiz:200 TU m
8r251.2l ‡	Transf.plazmy čerstvo zmraz.z c.krvi deleukotiz:300 TU m
8r251.36 ‡	Transf.plazmy čerstvo zmraz.z c.krvi deleukotiz:6 TU p
8r251.37 ‡	Transf.plazmy čerstvo zmraz.z c.krvi deleukotiz:7 TU p
8r251.38 ‡	Transf.plazmy čerstvo zmraz.z c.krvi deleukotiz:8 TU p
8r251.39 ‡	Transf.plazmy čerstvo zmraz.z c.krvi deleukotiz:9 TU p
8r251.3a ‡	Transf.plazmy čerstvo zmraz.z c.krvi deleukotiz:10 TU p
8r251.3b ‡	Transf.plazmy čerstvo zmraz.z c.krvi deleukotiz:20 TU p
8r251.3c ‡	Transf.plazmy čerstvo zmraz.z c.krvi deleukotiz:30 TU p
8r251.3d ‡	Transf.plazmy čerstvo zmraz.z c.krvi deleukotiz:40 TU p
8r251.3e ‡	Transf.plazmy čerstvo zmraz.z c.krvi deleukotiz:50 TU p
8r251.3j ‡	Transf.plazmy čerstvo zmraz.z c.krvi deleukotiz:100 TU p
8r251.3k ‡	Transf.plazmy čerstvo zmraz.z c.krvi deleukotiz:200 TU p
8r251.3l ‡	Transf.plazmy čerstvo zmraz.z c.krvi deleukotiz:300 TU p
8r263.7‡	Výmenná transf. u novorodencov
8r280.4‡	Transf. granulocytov,4 granulocytové koncentr.
8r280.5‡	Transf. granulocytov,5 granulocytových koncentr.
8r280.6‡	Transf. granulocytov,6 granulocytových koncentr.
8r280.7‡	Transf. granulocytov,7 granulocytových koncentr.
8r280.8‡	Transf. granulocytov,8 granulocytových koncentr.
8r280.9‡	Transf. granulocytov,9 granulocytových koncentr.
8r280.a‡	Transf. granulocytov,10 granulocytových koncentr.
8r280.b‡	Transf. granulocytov,20 granulocytových koncentr.
8r280.c‡	Transf. granulocytov,30 granulocytových koncentr.
8u130‡	Monitor.satur.krvi O2 vrát.zaved.snímača do bulbus jugul.
8u133.0‡	Monitorovanie cerebrálnej oxymetrie
8u133.1‡	Monitorovanie somatickej oxygenácie

Fkt KKII

Výkon KKII-3

8m301.0‡	Instil.,lok.reg.lieč.cytotoxic.látk.a imunomod:intratekálne
8m301.1‡	Instil.,lok.reg.lieč.cytotoxic.látk.a imunomod:intracerebrál.
8m301.2‡↔	Instil.,lok.reg.lieč.cytotoxic.látk.a imunomod:do pohrud.dut.
8m301.3‡	Instil.,lok.reg.lieč.cytotoxic.látk.a imunomod:intraperit.
8m301.4‡	Instil.,lok.reg.lieč.cytotoxic.l.a imunomod:do moč.mechúra
8m301.5‡↔	Instil.,lok.reg.lieč.cytotoxic.látk.a imunomod:do oblič.panv.
8m301.6‡	Instil.,lok.reg.lieč.cytotoxic.látk.a imunomod:arteriálne
8m301.x‡	Instilácia,lok.reg.lieč.cytotoxic.látk.a imunomodulátormi:ost
8m305.0‡	Intraperitoneálna hypertermická chemoterapia[HIPEC]
8m305.1‡	Intratorakálna hypertermická chemoterapia[HITOC]
8m305.x‡	Iná hypertermická chemoterapia
8m311.0‡	Aplik.cytostatík selek.katetriz.metódou za liečeb.účelom
8q111‡	Umelé dýchanie a externá masáž srdca
8q121‡	Zatvorená masáž srdca
8q123‡	Základná kardiopulmonálna resuscitácia
8q124‡	Rozšírená kardiopulmonálna resuscitácia
8u906‡	Komplexná poresuscitačná starostlivosť

Výkon KKII-4

5k771	Implantácia kardiostimulátora, jednodutinový
5k772	Impl.kardiostimul.,2-dutin.sy. s 1 kardiostimul.sondou
5k773.0	Impl.kardiostim., 2-dut.sys. s 2 kardiost.elektród.
5k774	Impl.kardiostim.,biventrikulár.resynchron.systém
5k77h.0	Implantácia bezelektródového kardiostimulátora
5v297.1	Impl/vým.podtl.sy.hoj.rán[NPWT]:pohrud.dut,mediast.,stern
5v45a.2	Zav/vým.1syst.pre vákuov.tesn.hlb.siah.k hrud,mediast,ster
8f103.1	Terapeutická drenáž retroperitonea
8f103.2	Frekventná maloobjemová drenáž ascitu [FMODA]
8m110	RTG terapia
8m131.0	Ožarovanie kobaltom:do 2 samostatných polí
8m131.1	Ožarovanie kobaltom:3-4 samostatné polia
8m131.2	Ožarovanie kobaltom:viac ako 4 samostatných polí
8m131.4	Ožarovanie kobaltom s 3D plánovaním
8m132.00	Ož.urý.do 6 MeV,fot./rých.e.,do 2 sam.ož.polí,bez obr.verif.nas
8m132.01	Oža.urý.do 6 MeV,fot./rých.e.do 2 sam.ož.polí,s obr.ver.nas.vr
8m132.10	Ožar.urý.do 6 MeV,fot./rých.el.,>2 sam.ož.polia,bez obr.ver.n.
8m132.11	Ožar.urý.do 6 MeV,fot./rých.e.,>2 sam.ož.polia,s obr.verif.nast
8m133.00	Ožar.urý.>6 MeV,fot./rých.el.,do 2 sam.ož.polí,bez obr.ver.nast
8m133.01	Ožar.urý.>6 MeV,fotóny/rých.e.,do 2 sa.ožar.polí,s obr.ver.nast
8m133.10	Ožar.urý.>6 MeV,fot./rých.e.,>2 sa.oža.polia,bez obraz.ver.nast
8m133.11	Ožar.urý.>6 MeV,fotón/rýchl.e.,>2 sam.ož.polia,s obr.verif.nast
8m134.0	Ožarovanie urýchľovačom [IMRT/VMAT]
8m134.1	Ožarovanie urýchľovač. [IMRT/VMAT]so sledovaním dých.cyklu
8m13x	Iná vysokovoltová terapia žiarením
8m140.1	Jednorázové stereotaktické ožarovanie cerebrálne
8m140.2	Jednorázové stereotaktické ožarovanie extracerebrálne
8m141.1	Frakcionované stereotaktické ožarovanie cerebrálne
8m141.2	Frakcionované stereotaktické ožarovanie extracerebrálne
8m143	Ožarovanie Gama-nožom
8m144	Polotelové ožarovanie
8m145.0	Celotelové ožiarenie:celková dávka žiarenia do 4 Gy
8m145.1	Celotelové ožiarenie:celková dávka žiarenia od 4 do 10 Gy
8m145.2	Celotelové ožiarenie:celková dávka žiarenia 10 a viac Gy
8m146	Celokožné ožiarenie
8m147	Intraoperačné ožarovanie
8m148	Veľkoobjemové ožarovanie
8m14x	Iné vysokovoltové ožiarovanie
8m150.00	Protón.th.do 2 samost.ožar.polí bez obraz.verifikácie
8m150.01	Protón.th.do 2 samost.ožar.polí s obraz.verifikáciou
8m150.10	Protón.th.viac ako 2 samost.ožar.polia bez obraz.verifikácie
8m150.11	Protón.terapia > 2 samost.ožar.polia s obraz.verifikáciou
8m151	Terapia ožarovaním uhlíkovými iónmi
8m152	Terapia ožarovaním inými ťažkými iónmi
8m161.0	Intrakavitárna intrauterinna brachyterapia
8m161.1	Intrakavitárna intravaginálna brachyterapia
8m161.2	Intrakavitárna kombinovaná brachyterapia
8m161.x	Intrakavit.iná brachyter.,okrem intraut.a intravagin.brachyt.
8m162	Intraluminálna brachyterapia
8m163.0	Povrch.brachyterapia s využ.štand.aplikátorov
8m163.1	Povrchová brachyter.s využ.individuál.zhotov.aplikátorov
8m164.1	Perkutánna translúmenová koronárna brachyterapia
8m164.2	Intravaskulárna brachyterapia v iných perférnych cievach
8m165.01	Interstic.brachyter:1 rovinná impl:nízky dávkový príkon [LDR]
8m165.02	Interstic.brachyt:1 rovinná impl:pulzný dávkový príkon [PDR]
8m165.03	Interstic.brachyt:1 rovinná impl:vysoký dávkový príkon [HDR]
8m165.0x	Interstic.brachyterapia:1 rovinná implantácia:iné
8m165.11	Interstic.brachyt:viacrovinná impl:nízky dávk.príkon[LDR]

8m165.12	Interstic.brachyt:viacrovinná impl:pulzný dávk.príkon[PDR]
8m165.13	Interstic.brachyt:viacrovinná impl:vysoký dávk.príkon[HDR]
8m165.1x	Intersticiál.brachyterapia:viacrovinná implantácia,iné
8m165.21	Interstic.brachyt.s perman.impl.rádioakt.zŕn:do 10 zŕn
8m165.22	Interstic.brachyt.s perman.impl.rádioakt.zŕn:viac ako 10 zŕn
8m166	Brachyterapia špeciál.aplikátormi
8m167	Odstr.uzavretých žiaričov/neaktív.aplikátorov v anestézii
8m16x	Iná brachyterapia uzavretými žiaričmi
8m170.0	Zhotov.a aplikácia povrch.rádioakt.muláže:povrch.žiariče
8m170.1	Zhotov.a apl.povrch.rádioa.muláže:žiar.aplik.nie na povrchu
8m170.2	Zhotovenie a aplikácia povrch.rádioakt.muláže:žiariče v oku
8m170.x	Zhotovenie a aplikácia povrch.rádioakt.muláže:iné
8m171.1	Fixácia jednoduchá
8m171.2	Fixácia stredne náročná
8m171.3	Fixácia komplexná
8m171.4	Nasadenie stereotaktického rámu
8m171.x	Konštrukcia a nastavenie fixačných a lieč. pomôcok:ostatné
8m172.0	1-rázové liečebné pomôcky
8m172.10	1-razové lieč.pomôcky:kontr.markery pre verifik.cieľ.obj.<3ks
8m172.11	1-razové lieč.pomô:kontrast.markery pre verifik.cieľ.obj.>3ks
8m172.20	Jednorazové liečebné pomôcky:plastikové katétre do 10ks
8m172.21	Jednorazové liečebné pomôcky:plastikové katétre nad 10ks
8m172.3	1-raz.lieč.pom:plast.ihly pre Fletcher aplik.pre uterovag.apl
8m400.0	Lieč.rádioak.jódom do 1,0 Gbq 131I:b.pod.rekomb.thyreotrop
8m400.1	Lieč.rádioak.jódom do 1,0 Gbq 131I:s pod.rekomb.thyreotrop
8m401.0	Lieč.rád.jód.od1,0 GBq do5 GBq 131I:b.p.rekombi.thyreotrop
8m401.1	Lieč.rád.jód.od1,0 GBq do5 GBq 131I:s pod.rekombi.thyreotr
8m402.0	Lieč.rádioak.jód.nad 5 GBq 131I:bez pod.rekombin.thyreotrop
8m402.1	Lieč.rádioak.jódom nad 5 GBq 131I:s pod.rekom.thyreotrop
8m403	Liečba hyperfunkcie štít.žľ.rádiofarmakom frakcion.
8m404.0	Pod rádioa jódu diag hosp do 1,0 Gbq 131I bez pod rek thy
8m404.1	Pod rádioa jódu diag hosp do 1,0 Gbq 131I s pod rek thy
8m412	Liečba nádorov značkovanými monoklonálnymi protilátkami
8m414.1	Rádionuklidová synoviortéza:jedna aplikácia rádiofarmaka
8m414.2	Rádionuklidová synoviortéza:viac aplikácií rádiofarmaka
8m415	Liečba nádorov pečene rádionuklidmi
8m416.01	Selektív.liečba intravaskul.rádionuklid[SIRT]:90-ytrium
8m416.02	Selektív.liečba intravaskul.rádionuklid[SIRT]:188-rénium
8m416.1	Rádionukl.liečba kost.metastáz s rádiofarm.obsah.223Ra
8m416.2	Rádionukl.liečba kost.metastáz s rádiofarm.obsah.153Sm
8m416.3	Rádionukl.liečba kost.metastáz s rádiofarm.obsah.89Sr
8m416.x	Rádionuklidová liečba kostných metastáz:iná
8m417	Liečba metajodobenzylguanidínom značeným 131-I
8m418.0	Liečba somatostatínovým analógom značeným 90-Y
8m418.1	Liečba somatostatínovým analógom značeným 177-Lu
8m418.2	Th.otv.rá:i.v.lieč.rá-akt.subs.zamer.rcpt:radrcp.DOTA-konj.an.s
8m418.30	Liečba 177Lu- PSMA [Lutecium]
8m418.31	Liečba 225Ac- PSMA [Actinium]
8m419	Intrakavitárna rádionuklidová liečba
8m41a	Intracerebrálna rádionuklidová liečba
8u103	Monitorovanie intrakraniálneho tlaku:epidurálne
8u104	Monitorovanie intrakraniálneho tlaku:parenchymatózne
8u105	Monitorovanie intrakraniálneho tlaku:intraventrikulárne
8u106	Monitor.perfúzie mozgu transkraniálnym dopplerom

Fkt KKII

Výkon KKII-5

8m110	RTG terapia
8m131.0	Ožarovanie kobaltom:do 2 samostatných polí
8m131.1	Ožarovanie kobaltom:3-4 samostatné polia
8m131.2	Ožarovanie kobaltom:viac ako 4 samostatných polí
8m131.4	Ožarovanie kobaltom s 3D plánovaním
8m132.00	Ož.urý.do 6 MeV,fot./rých.e.,do 2 sam.ož.polí,bez obr.verif.nas
8m132.01	Oža.urý.do 6 MeV,fot./rých.e.do 2 sam.ož.polí,s obr.ver.nas.vr
8m132.10	Ožar.urý.do 6 MeV,fot./rých.el.,>2 sam.ož.polia,bez obr.ver.n.
8m132.11	Ožar.urý.do 6 MeV,fot./rých.e.,>2 sam.ož.polia,s obr.verif.nast
8m133.00	Ožar.urý.>6 MeV,fot./rých.el.,do 2 sam.ož.polí,bez obr.ver.nast
8m133.01	Ožar.urý.>6 MeV,fotóny/rých.e.,do 2 sa.ožar.polí,s obr.ver.nast
8m133.10	Ožar.urý.>6 MeV,fot./rých.e.,>2 sa.oža.polia,bez obraz.ver.nast
8m133.11	Ožar.urý.>6 MeV,fotón/rýchl.e.,>2 sam.ož.polia,s obr.verif.nast
8m134.0	Ožarovanie urýchľovačom [IMRT/VMAT]
8m134.1	Ožarovanie urýchľovač. [IMRT/VMAT]so sledovaním dých.cyklu
8m13x	Iná vysokovoltová terapia žiarením
8m140.1	Jednorázové stereotaktické ožarovanie cerebrálne
8m140.2	Jednorázové stereotaktické ožarovanie extracerebrálne
8m141.1	Frakcionované stereotaktické ožarovanie cerebrálne
8m141.2	Frakcionované stereotaktické ožarovanie extracerebrálne
8m143	Ožarovanie Gama-nožom
8m144	Polotelové ožarovanie
8m145.0	Celotelové ožiarenie:celková dávka žiarenia do 4 Gy
8m145.1	Celotelové ožiarenie:celková dávka žiarenia od 4 do 10 Gy
8m145.2	Celotelové ožiarenie:celková dávka žiarenia 10 a viac Gy
8m146	Celokožné ožiarenie
8m147	Intraoperačné ožarovanie
8m148	Veľkoobjemové ožarovanie
8m14x	Iné vysokovoltové ožiarovanie
8m150.00	Protón.th.do 2 samost.ožar.polí bez obraz.verifikácie
8m150.01	Protón.th.do 2 samost.ožar.polí s obraz.verifikáciou
8m150.10	Protón.th.viac ako 2 samost.ožar.polia bez obraz.verifikácie
8m150.11	Protón.terapia > 2 samost.ožar.polia s obraz.verifikáciou
8m151	Terapia ožarovaním uhlíkovými iónmi
8m152	Terapia ožarovaním inými ťažkými iónmi
8m161.0	Intrakavitárna intrauterinna brachyterapia
8m161.1	Intrakavitárna intravaginálna brachyterapia
8m161.2	Intrakavitárna kombinovaná brachyterapia
8m161.x	Intrakavit.iná brachyter.,okrem intraut.a intravagin.brachyt.
8m162	Intraluminálna brachyterapia
8m163.0	Povrch.brachyterapia s využ.štand.aplikátorov
8m163.1	Povrchová brachyter.s využ.individuál.zhotov.aplikátorov
8m164.1	Perkutánna translúmenová koronárna brachyterapia
8m164.2	Intravaskulárna brachyterapia v iných perférnych cievach
8m165.01	Interstic.brachyter:1 rovinná impl:nízky dávkový príkon [LDR]
8m165.02	Interstic.brachyt:1 rovinná impl:pulzný dávkový príkon [PDR]
8m165.03	Interstic.brachyt:1 rovinná impl:vysoký dávkový príkon [HDR]
8m165.0x	Interstic.brachyterapia:1 rovinná implantácia:iné
8m165.11	Interstic.brachyt:viacrovinná impl:nízky dávk.príkon[LDR]
8m165.12	Interstic.brachyt:viacrovinná impl:pulzný dávk.príkon[PDR]
8m165.13	Interstic.brachyt:viacrovinná impl:vysoký dávk.príkon[HDR]
8m165.1x	Intersticiál.brachyterapia:viacrovinná implantácia,iné
8m165.21	Interstic.brachyt.s perman.impl.rádioakt.zŕn:do 10 zŕn
8m165.22	Interstic.brachyt.s perman.impl.rádioakt.zŕn:viac ako 10 zŕn
8m166	Brachyterapia špeciál.aplikátormi
8m167	Odstr.uzavretých žiaričov/neaktív.aplikátorov v anestézii
8m16x	Iná brachyterapia uzavretými žiaričmi
8m170.0	Zhotov.a aplikácia povrch.rádioakt.muláže:povrch.žiariče
8m170.1	Zhotov.a apl.povrch.rádioa.muláže:žiar.aplik.nie na povrchu
8m170.2	Zhotovenie a aplikácia povrch.rádioakt.muláže:žiariče v oku
8m170.x	Zhotovenie a aplikácia povrch.rádioakt.muláže:iné
8m171.1	Fixácia jednoduchá
8m171.2	Fixácia stredne náročná
8m171.3	Fixácia komplexná
8m171.4	Nasadenie stereotaktického rámu
8m171.x	Konštrukcia a nastavenie fixačných a lieč. pomôcok:ostatné
8m172.0	1-rázové liečebné pomôcky
8m172.10	1-razové lieč.pomôcky:kontr.markery pre verifik.cieľ.obj.<3ks
8m172.11	1-razové lieč.pomô:kontrast.markery pre verifik.cieľ.obj.>3ks
8m172.20	Jednorazové liečebné pomôcky:plastikové katétre do 10ks
8m172.21	Jednorazové liečebné pomôcky:plastikové katétre nad 10ks
8m172.3	1-raz.lieč.pom:plast.ihly pre Fletcher aplik.pre uterovag.apl
8m180.0	Simulácia ožar.pre exter.rádioterapiu pom.RTG simulátora
8m180.1	Simulácia ožar.pre exter.rádioterapiu pomocou CT simulátora
8m180.x	Simulácia ožarovania pre externú rádioterapiu: iná
8m181.0	Simulácia ožarovania pre brachyterapiu pom.RTG simulátora
8m181.1	Simulácia ožar.pre brachyterapiu pomocou CT simulátora
8m181.x	Simulácia ožarovania pre brachyterapiu:ostatné
8m183.1	Plánovanie ožarov.pre 3D-konformnú rádioterapiu(3D-CRT)
8m183.2	Plánovanie ožarovania pre intenzitou modulovanú RAT

8m183.3	Plánovanie ožarovanie s fúziou CT,MR resp.PET zobrazenia
8m183.4	Plánovanie ožarovania pre 2D brachyterapiu(RTG snímky)
8m183.5	Plánovanie ožarovania pre 3D brachyterapiu(CT,MR,USG)
8m183.x	Plánovanie ožarovania,ostatné
8m400.0	Lieč.rádioak.jódom do 1,0 Gbq 131I:b.pod.rekomb.thyreotrop
8m400.1	Lieč.rádioak.jódom do 1,0 Gbq 131I:s pod.rekomb.thyreotrop
8m401.0	Lieč.rád.jód.od1,0 GBq do5 GBq 131I:b.p.rekombi.thyreotrop
8m401.1	Lieč.rád.jód.od1,0 GBq do5 GBq 131I:s pod.rekombi.thyreotr
8m402.0	Lieč.rádioak.jód.nad 5 GBq 131I:bez pod.rekombin.thyreotrop
8m402.1	Lieč.rádioak.jódom nad 5 GBq 131I:s pod.rekom.thyreotrop
8m403	Liečba hyperfunkcie štít.žľ.rádiofarmakom frakcion.
8m404.0	Pod rádioa jódu diag hosp do 1,0 Gbq 131I bez pod rek thy
8m404.1	Pod rádioa jódu diag hosp do 1,0 Gbq 131I s pod rek thy
8m411	Rádionuklidová liečba polycytémie vera
8m412	Liečba nádorov značkovanými monoklonálnymi protilátkami
8m414.1	Rádionuklidová synoviortéza:jedna aplikácia rádiofarmaka
8m414.2	Rádionuklidová synoviortéza:viac aplikácií rádiofarmaka
8m415	Liečba nádorov pečene rádionuklidmi
8m416.01	Selektív.liečba intravaskul.rádionuklid[SIRT]:90-ytrium
8m416.02	Selektív.liečba intravaskul.rádionuklid[SIRT]:188-rénium
8m416.1	Rádionukl.liečba kost.metastáz s rádiofarm.obsah.223Ra
8m416.2	Rádionukl.liečba kost.metastáz s rádiofarm.obsah.153Sm
8m416.3	Rádionukl.liečba kost.metastáz s rádiofarm.obsah.89Sr
8m416.x	Rádionuklidová liečba kostných metastáz:iná
8m417	Liečba metajodobenzylguanidínom značeným 131-I
8m418.0	Liečba somatostatínovým analógom značeným 90-Y
8m418.1	Liečba somatostatínovým analógom značeným 177-Lu
8m418.2	Th.otv.rá:i.v.lieč.rá-akt.subs.zamer.rcpt:radrcp.DOTA-konj.an.s
8m418.30	Liečba 177Lu- PSMA [Lutecium]
8m418.31	Liečba 225Ac- PSMA [Actinium]
8m419	Intrakavitárna rádionuklidová liečba
8m41a	Intracerebrálna rádionuklidová liečba

Výkon KKII-6

5l591.50‡	Impl./vým.katétra v žile chirurg.
5l591.51‡	Impl./vým.katétra v žile USG navig.
5l591.52‡	Revízia katétra v žile
8r113.0‡	Kontinuál.periton.dialýza,neautomatiz.[CAPD]: < 24 hod.
8r114.0‡	Kontinuál.periton.dialýza,automatiz.[APD]: < 24 hodín
8r124.0a‡	Vén.hemodialýza:[CVVHD],antikoag.hep./b.antikoag: < 24 h
8r124.0b‡	Vén.hemodialýza:[CVVHD],antikoag.hep./b.antikoag:24-72 h
8r124.0c‡	Vén.hemodial:[CVVHD],antikoag.hep./b.antikoag:72-144 h
8r124.0d‡	Vén.hemodial:[CVVHD],antikoag.hep./b.antikoag:144-264 h
8r124.0e‡	Vén.hemodial:[CVVHD],antikoag.hep./b.antikoag:264-432 h
8r124.0f‡	Vén.hemodial:[CVVHD],antikoag.hep./b.antikoag:432-600 h
8r124.0g‡	Vén.hemod:[CVVHD],antikoag.hep./bez antikoag:600-960 h
8r124.0h‡	Vén.hemod:[CVVHD],antikoag.hep./b.antikoag:960-1 320 h
8r124.0j‡	Vén.hemod:[CVVHD],antikoag.hep./b.antikoag:1320-1680 h
8r124.0k‡	V.hemodi:[CVVHD],antikoag.hep./bez antikoag:1680-2040 h
8r124.0m‡	V.hemodial:[CVVHD],antikoag.hep./b.antikoag:2040-2 400 h
8r124.0n‡	V.hemodial:[CVVHD],antikoag.hep./b.antikoag: > 2400 h
8r124.1a‡	Vén.hemodialýza:[CVVHD],antikoag.,ost.subst: < 24 hod.
8r124.1b‡	Vén.hemodialýza:[CVVHD],antikoag.,ost.subst:24-72 hod.
8r124.1c‡	Vén.hemodialýza:[CVVHD],antikoag.,ost.subst:72-144 hod.
8r124.1d‡	Vén.hemodialýza:[CVVHD],antikoag.,ost.subst:144-264 hod.
8r124.1e‡	Vén.hemodialýza:[CVVHD],antikoag.,ost.subst:264-432 hod.
8r124.1f‡	Vén.hemodialýza:[CVVHD],antikoag.,ost.subst:432-600 hod.
8r124.1g‡	Vén.hemodialýza:[CVVHD],antikoag.,ost.subst:600-960 hod.
8r124.1h‡	Vén.hemodial:[CVVHD],antikoag.,ost.subst:960-1 320 hod.
8r124.1j‡	Vén.hemodial:[CVVHD],antikoag.,ost.subst:1320-1680 hod.
8r124.1k‡	Vén.hemodial:[CVVHD],antikoag.,ost.subst:1680-2040 hod.
8r124.1m‡	Vén.hemodial:[CVVHD],antikoag.,ost.subst:2040-2400 hod.
8r124.1n‡	Vén.hemodial:[CVVHD],antikoag.ost.subst: > 2 400 hod.
8r144.0a‡	Vén.hemodiafilt:[CVVHDF],antikoag.hep./bez antikoag: < 24 h
8r144.0b‡	Vén.hemodiafilt:[CVVHDF],antikoag.hep./bez antikog: 1-3 dni
8r144.0c‡	Vén.hemodiafilt:[CVVHDF],antikoag.hep./b.antikog: 3-6 dní
8r144.0d‡	V.hemodiaf:[CVVHDF],antikoag.hep./bez antikoag: 6-11 dní
8r144.0e‡	V.hemodiaf:[CVVHDF],antikoag.hep./bez antikoag: 11-18 dní
8r144.0f‡	V.hemodiaf:[CVVHDF],antikoag.hep./bez antikoag: 18-25 dní
8r144.0g‡	V.hemodiaf:[CVVHDF],antikoag.hep./bez antikoag: 25-40 dní
8r144.0h‡	V.hemodiaf:[CVVHDF],antikoag.hep./b.antikoag: 40-55 dní
8r144.0j‡	V.hemodiaf:[CVVHDF],antikoag.hep./b.antikoag: 55-70 dní
8r144.0k‡	V.hemodiaf[CVVHDF],antikoag.hep./b.antikoag: 70-85 dní
8r144.0m‡	V.hemodiaf:[CVVHDF],antikoag.hep./b.antikoag: 85-100 dní
8r144.0n‡	V.hemodiaf:[CVVHDF],antikoag.hep./b.antikoag: > 100 dní
8r144.1a‡	Vén.hemodiafiltrácia:[CVVHDF],antikoag.ost.i subst: < 24 h
8r144.1b‡	Vén.hemodiafilt:[CVVHDF],antikoag.ost.i subst: 1-3 dni
8r144.1c‡	Vén.hemodiafilt:[CVVHDF],antikoag.ost.i subst: 3-6 dní
8r144.1d‡	Vén.hemodiafilt:[CVVHDF],antikoag.ost.i subst: 6-11 dní
8r144.1e‡	Vén.hemodiafilt:[CVVHDF],antikoag.ost.i subst: 11-18 dní
8r144.1f‡	Vén.hemodiafilt:[CVVHDF],antikoag.ost.i subst: 18-25 dní
8r144.1g‡	Vén.hemodiafilt:[CVVHDF],antikoag.ost.i subst: 25-40 dní
8r144.1h‡	Vén.hemodiafilt:[CVVHDF],antikoag.ost.i subst: 40-55 dní
8r144.1j‡	Vén.hemodiafilt:[CVVHDF],antikoag.ost.i subst: 55-70 dní
8r144.1k‡	Vén.hemodiafilt:[CVVHDF],antikoag.ost.i subst: 70-85 dní
8r144.1m‡	Vén.hemodiafiltr:[CVVHDF],antikoag.ost.i subst: 85-100 dní
8r144.1n‡	V.hemodiafilt:[CVVHDF],antikoag.ost.i subst: > 100 dní
8r144.2a‡	Vén.hemodiafilt:[CVVHDF],cytok. hemoadsorpcia: < 24 h
8r144.2b‡	Vén.hemodiafilt:[CVVHDF],cytok. hemoadsorpcia: 1-3 dni
8r144.2c‡	Vén.hemodiafilt:[CVVHDF],cytok. hemoadsorpcia: 3-6 dní
8r144.2d‡	Vén.hemodiafilt:[CVVHDF],cytok. hemoadsorpcia: 6-11 dní
8r144.2e‡	Vén.hemodiafilt:[CVVHDF],cytok. hemoadsorpcia: 11-18 dní
8r144.2f‡	Vén.hemodiafilt:[CVVHDF],cytok. hemoadsorpcia: 18-25 dní
8r144.2g‡	Vén.hemodiafilt:[CVVHDF],cytok. hemoadsorpcia: 25-40 dní
8r144.2h‡	Vén.hemodiafilt:[CVVHDF],cytok. hemoadsorpcia: 40-55 dní
8r144.2j‡	Vén.hemodiafilt:[CVVHDF],cytok. hemoadsorpcia: 55-70 dní
8r144.2k‡	Vén.hemodiafilt:[CVVHDF],cytok. hemoadsorpcia: 70-85 dní
8r144.2m‡	Vén.hemodiafiltr:[CVVHDF],cytok. hemoadsorpcia: 85-100 dní
8r144.2n‡	V.hemodiafilt:[CVVHDF],cytok. hemoadsorpcia: > 100 dní
8r145.0a‡	Kontinuál.artériovenózna hemodiafil:[CAVHDF]: < 24 hodín
8r145.0b‡	Kont.arteriov.hemodiafil.[CAVHDF]: 1-3 dni
8r145.0c‡	Kont.arteriov.hemodiafil.[CAVHDF]: 3-6 dní
8r145.0d‡	Kont.arteriov.hemodiafil.[CAVHDF]: 6-11 dní
8r145.0e‡	Kont.arteriov.hemodiafil.[CAVHDF]: 11-18 dní
8r145.0f‡	Kont.arteriov.hemodiafil.[CAVHDF]: 18-25 dní
8r145.0g‡	Kont.arteriov.hemodiafil.[CAVHDF]: 25-40 dní
8r145.0h‡	Kont.arteriov.hemodiafil.[CAVHDF]: 40-55 dní
8r145.0j‡	Kont.arteriov.hemodiafil.[CAVHDF]: 55-70 dní
8r145.0k‡	Kont.arteriov.hemodiafil.[CAVHDF]: 70-85 dní
8r145.0m‡	Kont.arteriov.hemodiafil.[CAVHDF]: 85-100 dní
8r145.0n‡	Kontinuál.arteriov.hemodiafiltr.[CAVHDF]: > 100 dní
8r146.0a‡	Pom.kont.ultrfiltr. [SCUF], antikoag. hep. al. b. antikoag.: < 24h
8r146.0b‡	Pom.kont.ultrfiltr. [SCUF], antikoag. hep. al. b. antikoag.: 1-3d
8r146.0c‡	Pom.kont.ultrfiltr. [SCUF], antikoag. hep. al. b. antikoag.: 3-6d
8r146.0d‡	Pom.kont.ultrfiltr. [SCUF], antikoag. hep. al. b. antikoag.: 6-11d
8r146.0e‡	Pom.kont.ultrfiltr. [SCUF], antikoag. hep. al. b. antikoag.: 11-18d
8r146.0f‡	Pom.kont.ultrfiltr. [SCUF], antikoag. hep. al. b. antikoag.: 18-25d
8r146.0g‡	Pom.kont.ultrfiltr. [SCUF], antikoag. hep. al. b. antikoag.: 25-40d
8r146.0h‡	Pom.kont.ultrfiltr. [SCUF], antikoag. hep. al. b. antikoag.: 40-55d
8r146.0j‡	Pom.kont.ultrfiltr. [SCUF], antikoag. hep. al. b. antikoag.: 55-70d
8r146.0k‡	Pom.kont.ultrfiltr. [SCUF], antikoag. hep. al. b. antikoag.: 70-85d
8r146.0m‡	Pom.kont.ultrfiltr. [SCUF], antikoag. hep. al. b. antikoag.:85-100d
8r146.0n‡	Pom.kont.ultrfiltr. [SCUF], antikoag. hep. al. b. antikoag.: > 100d
8r146.1a‡	Pom.kontin. ultrfiltr. [SCUF], antikoag. ostat. subst.: < 24 hodín
8r146.1b‡	Pom. kontin. ultrfiltr. [SCUF], antikoag. ostat. subst.: 1-3 dni
8r146.1c‡	Pom. kontin. ultrfiltr. [SCUF], antikoag. ostat. subst.: 3-6 dní
8r146.1d‡	Pom. kontin. ultrfiltr. [SCUF], antikoag. ostat. subst.: 6-11 dní
8r146.1e‡	Pom. kontin. ultrfiltr. [SCUF], antikoag. ostat. subst.: 11-18 dní
8r146.1f‡	Pom. kontin. ultrfiltr. [SCUF], antikoag. ostat. subst.: 18-25 dní
8r146.1g‡	Pom. kontin. ultrfiltr. [SCUF], antikoag. ostat. subst.: 25-40 dní
8r146.1h‡	Pom. kontin. ultrfiltr. [SCUF], antikoag. ostat. subst.: 40-55 dní
8r146.1j‡	Pom. kontin. ultrfiltr. [SCUF], antikoag. ostat. subst.: 55-70 dní
8r146.1k‡	Pom. kontin. ultrfiltr. [SCUF], antikoag. ostat. subst.: 70-85 dní
8r146.1m‡	Pom. kontin. ultrfiltr. [SCUF], antikoag. ostat. subst.: 85-100 dní
8r146.1n‡	Pom. kontin. ultrfiltr. [SCUF], antikoag. ostat. subst.: > 100 dní
8r154.0a‡	Vén.hemofilt:[CVVH],antikoag.hep./bez antikoag: < 24 hod

8r154.0b‡	Vén.hemofilt:[CVVH],antikoag.hep./bez antikoag: 1-3 dni
8r154.0c‡	Vén.hemofilt:[CVVH],antikoag.hep./bez antikoag: 3-6 dní
8r154.0d‡	Vén.hemofilt:[CVVH],antikoag.hep./b.antikoag: 6-11 dní
8r154.0e‡	Vén.hemofilt:[CVVH],antikoag.hep./b.antikoag: 11-18 dní
8r154.0f‡	Vén.hemofilt:[CVVH],antikoag.hep./b.antikoag: 18-25 dní
8r154.0g‡	Vén.hemofilt:[CVVH],antikoag.hep./b.antikoag: 25-40 dní
8r154.0h‡	Vén.hemofilt:[CVVH],antikoag.hep./b.antikoag: 40-55 dní
8r154.0j‡	Vén.hemofilt:[CVVH],antikoag.hep./b.antikoag: 55-70 dní
8r154.0k‡	Vén.hemofilt:[CVVH],antikoag.hep./b.antikoag: 70-85 dní
8r154.0m‡	Vén.hemofilt:[CVVH],antikoag.hep./b.antikoag: 85-100 dní
8r154.0n‡	Vén.hemofilt:[CVVH],antikoag.hep./b.antikoag: > 100 dní
8r154.1a‡	Vén.hemofilt[CVVH],antikoag.,ostat.subst: < 24 hod
8r154.1b‡	Vén.hemofilt:[CVVH],antikoag.,ost.subst: 1-3 dni
8r154.1c‡	Vén.hemofilt:[CVVH],antikoag.,ost.subst: 3-6 dní
8r154.1d‡	Vén.hemofilt:[CVVH],antikoag.,ost.subst: 6-11 dní
8r154.1e‡	Vén.hemofilt:[CVVH],antikoag.,ost.subst: 11-18 dní
8r154.1f‡	Vén.hemofilt:[CVVH],antikoag.,ost.subst: 18-25 dní
8r154.1g‡	Vén.hemofilt:[CVVH],antikoag.,ost.subst: 25-40 dní
8r154.1h‡	Vén.hemofilt:[CVVH],antikoag.,ost.subst: 40-55 dní
8r154.1j‡	Vén.hemofilt:[CVVH],antikoag.,ost.subst: 55-70 dní
8r154.1k‡	Vén.hemofilt:[CVVH],antikoag.,ost.subst: 70-85 dní
8r154.1m‡	Vén.hemofilt:[CVVH],antikoag.,ost.subst: 85-100 dní
8r154.1n‡	Vén.hemofiltr:[CVVH],antikoag.,ost.subst: > 100 dní
8r155.0a‡	Kontinuálna arteriovenózna hemofiltrácia[CAVH]: < 24 h
8r155.0b‡	Kontin.arteriovenózna hemofiltrác[CAVH]: 1-3 dni
8r155.0c‡	Kontin.arteriovenózna hemofiltrác[CAVH]: 3-6 dní
8r155.0d‡	Kontin.arteriovenózna hemofiltrác[CAVH]: 6-11 dní
8r155.0e‡	Kontin.arteriovenózna hemofiltrác[CAVH]: 11-18 dní
8r155.0f‡	Kontin.arteriovenózna hemofiltrác[CAVH]: 18-25 dní
8r155.0g‡	Kontin.arteriovenózna hemofiltrác[CAVH]: 25-40 dní
8r155.0h‡	Kontin.arteriovenózna hemofiltrác[CAVH]: 40-55 dní
8r155.0j‡	Kontin.arteriovenózna hemofiltrác[CAVH]: 55-70 dní
8r155.0k‡	Kontin.arteriovenózna hemofiltrác[CAVH]: 70-85 dní
8r155.0m‡	Kontin.arteriovenózna hemofiltrác[CAVH]: 85-100 dní
8r155.0n‡	Kontin.arteriovenózna hemofiltrác[CAVH]: > 100 dní
8r170‡	LDL-aferéza
8r171.1‡	Lieč.cytafer,leuka-,trombocyta-,erytrocyta-fer(okr.špec.cytaf)
8r171.20‡	Špeciál.cytaferéza s adsorp.granuloc.a monoc,celulóz.perličky
8r171.21‡	Špec.cytafer.s adsorp.granul.,mono.a lymf.:polyprop-adsor.filt
8r171.22‡	Špeciálna cytaferéza s odberom lymfocytov pre DLI (donor lym
8r171.23‡	Špeciálna cytaferéza s odberom lymfocytov pre výrobu CAR-T
8r171.2x‡	Špeciálna cytaferéza:ostatné
8r173‡	Extrakorporálna fotoferéza
8r175.0‡	Imunoadsorpcia bez regenerovateľnej kolóny
8r175.11‡	1 imunoadsorpcia s regenerovateľnou kolónou
8r175.12‡	2 imunoadsorpcie s regenerovateľnou kolónou
8r176.01‡	1 dvojitá filtračná plazmaferéza [DFPP]bez kryofiltrácie
8r176.02‡	2 dvojité filtračné plazmaferézy [DFPP]bez kryofiltrácie
8r176.03‡	3 dvojité filtračné plazmaferézy [DFPP]bez kryofiltrácie
8r176.04‡	4 dvojité filtračné plazmaferézy [DFPP]bez kryofiltrácie
8r176.05‡	5 dvojitých filtračných plazmaferéz [DFPP]bez kryofiltrácie
8r176.06‡	6 dvojitých filtračných plazmaferéz [DFPP]bez kryofiltrácie
8r176.07‡	7 dvojitých filtračných plazmaferéz [DFPP]bez kryofiltrácie
8r176.08‡	8 dvojitých filtračných plazmaferéz [DFPP]bez kryofiltrácie
8r176.09‡	9 dvojitých filtračných plazmaferéz [DFPP]bez kryofiltrácie
8r176.0a‡	10 dvojitých filtračných plazmaferéz [DFPP]bez kryofiltrácie
8r176.0b‡	20 dvojitých filtračných plazmaferéz [DFPP]bez kryofiltrácie
8r176.0c‡	30 dvojitých filtračných plazmaferéz [DFPP]bez kryofiltrácie
8r176.0d‡	40 dvojitých filtračných plazmaferéz [DFPP]bez kryofiltrácie
8r176.0e‡	50 dvojitých filtračných plazmaferéz [DFPP]bez kryofiltrácie
8r176.11‡	1 dvojitá filtračná plazmaferéza [DFPP]s kryofiltráciou
8r176.12‡	2 dvojité filtračné plazmaferézy [DFPP]s kryofiltráciou
8r176.13‡	3 dvojité filtračné plazmaferézy [DFPP]s kryofiltráciou
8r176.14‡	4 dvojité filtračné plazmaferézy [DFPP]s kryofiltráciou
8r176.15‡	5 dvojitých filtračných plazmaferéz [DFPP]s kryofiltráciou
8r176.16‡	6 dvojitých filtračných plazmaferéz [DFPP]s kryofiltráciou
8r176.17‡	7 dvojitých filtračných plazmaferéz [DFPP]s kryofiltráciou
8r176.18‡	8 dvojitých filtračných plazmaferéz [DFPP]s kryofiltráciou
8r176.19‡	9 dvojitých filtračných plazmaferéz [DFPP]s kryofiltráciou
8r176.1a‡	10 dvojitých filtračných plazmaferéz [DFPP]s kryofiltráciou
8r176.1b‡	20 dvojitých filtračných plazmaferéz [DFPP]s kryofiltráciou
8r176.1c‡	30 dvojitých filtračných plazmaferéz [DFPP]s kryofiltráciou
8r176.1d‡	40 dvojitých filtračných plazmaferéz [DFPP]s kryofiltráciou
8r176.1e‡	50 dvojitých filtračných plazmaferéz [DFPP]s kryofiltráciou
8r176.21‡	Prístr.liečebná plazmaferéza,normál.plazma:1 plazmaferéza
8r176.22‡	Prístr.liečebná plazmaferéza,normál.plazma:2 plazmaferézy
8r176.23‡	Prístr.liečebná plazmaferéza,normál.plazma:3 plazmaferézy
8r176.24‡	Prístr.liečebná plazmaferéza,normál.plazma:4 plazmaferézy
8r176.25‡	Prístr.liečebná plazmaferéza,normál.plazma:5 plazmaferéz
8r176.26‡	Prístroj.liečebná plazmaferéza,normál.plazma:6 plazmaferéz
8r176.27‡	Prístr.liečebná plazmaferéza,normál.plazma:7 plazmaferéz
8r176.28‡	Prístr.liečebná plazmaferéza,normál.plazma:8 plazmaferéz
8r176.29‡	Prístr.liečebná plazmaferéza,normál.plazma:9 plazmaferéz
8r176.2a‡	Prístr.liečebná plazmaferéza,normál.plazma:10 plazmaferéz
8r176.2b‡	Prístr.liečebná plazmaferéza,normál.plazma:20 plazmaferéz
8r176.2c‡	Prístr.liečebná plazmaferéza,normál.plazma:30 plazmaferéz
8r176.2d‡	Prístr.liečebná plazmaferéza,normál.plazma:40 plazmaferéz
8r176.2e‡	Prístr.liečebná plazmaferéza,normál.plazma:50 plazmaferéz
8r176.31‡	Prístr.liečeb.plazmafer.,plazma po kryodeplécii:1 plazmafer.
8r176.32‡	Prístr.lieč.plazmafer.,plazma po kryodeplécii:2 plazmaferézy
8r176.33‡	Prístr.lieč.plazmfer.,plazma po kryodeplécii:3 plazmaferézy
8r176.34‡	Prístr.lieč.plazmfer.,plazma po kryodeplécii:4 plazmaferézy
8r176.35‡	Prístr.lieč.plazmfer.,plazma po kryodeplécii:5 plazmaferéz
8r176.36‡	Prístroj.lieč.plazmfer.,plazma po kryodeplécii:6 plazmaferéz
8r176.37‡	Prístr.lieč.plazmfer.,plazma po kryodeplécii:7 plazmaferéz
8r176.38‡	Prístr.lieč.plazmfer.,plazma po kryodeplécii:8 plazmaferéz
8r176.39‡	Prístr.lieč.plazmfer.,plazma po kryodeplécii:9 plazmaferéz
8r176.3a‡	Prístr.lieč.plazmfer.,plazma po kryodeplécii:10 plazmaferéz
8r176.3b‡	Prístr.lieč.plazmfer.,plazma po kryodeplécii:20 plazmaferéz
8r176.3c‡	Prístr.lieč.plazmfer.,plazma po kryodeplécii:30 plazmaferéz
8r176.3d‡	Prístr.lieč.plazmfer.,plazma po kryodeplécii:40 plazmaferéz
8r176.3e‡	Prístr.lieč.plazmfer.,plazma po kryodeplécii:50 plazmaferéz
8r24c.2‡	Transfúzia trombocytov z aferézy,HLA typované:2 TU (konc.)
8r250.16 ‡	Transf.plazmy čerstvo zmraz.z celej krvi:6 TU
8r250.17 ‡	Transf.plazmy čerstvo zmraz.z celej krvi:7 TU
8r250.18 ‡	Transf.plazmy čerstvo zmraz.z celej krvi:8 TU
8r250.19 ‡	Transf.plazmy čerstvo zmraz.z celej krvi:9 TU
8r250.1a ‡	Transf.plazmy čerstvo zmraz.z celej krvi:10 TU
8r250.1b ‡	Transf.plazmy čerstvo zmraz.z celej krvi:20 TU
8r250.1c ‡	Transf.plazmy čerstvo zmraz.z celej krvi:30 TU
8r250.1d ‡	Transf.plazmy čerstvo zmraz.z celej krvi:40 TU
8r250.1e ‡	Transf.plazmy čerstvo zmraz.z celej krvi:50 TU
8r250.1j ‡	Transf.plazmy čerstvo zmraz.z celej krvi:100 TU
8r250.1k ‡	Transf.plazmy čerstvo zmraz.z celej krvi:200 TU
8r250.1l ‡	Transf.plazmy čerstvo zmraz.z celej krvi:300 TU
8r250.26 ‡	Transf.plazmy čerstvo zmraz.z celej krvi:6 TU m
8r250.27 ‡	Transf.plazmy čerstvo zmraz.z celej krvi:7 TU m
8r250.28 ‡	Transf.plazmy čerstvo zmraz.z celej krvi:8 TU m
8r250.29 ‡	Transf.plazmy čerstvo zmraz.z celej krvi:9 TU m
8r250.2a ‡	Transf.plazmy čerstvo zmraz.z celej krvi:10 TU m
8r250.2b ‡	Transf.plazmy čerstvo zmraz.z celej krvi:20 TU m
8r250.2c ‡	Transf.plazmy čerstvo zmraz.z celej krvi:30 TU m
8r250.2d ‡	Transf.plazmy čerstvo zmraz.z celej krvi:40 TU m
8r250.2e ‡	Transf.plazmy čerstvo zmraz.z celej krvi:50 TU m
8r250.2j ‡	Transf.plazmy čerstvo zmraz.z celej krvi:100 TU m
8r250.2k ‡	Transf.plazmy čerstvo zmraz.z celej krvi:200 TU m
8r250.2l ‡	Transf.plazmy čerstvo zmraz.z celej krvi:300 TU m
8r250.36 ‡	Transf.plazmy čerstvo zmraz.z celej krvi:6 TU p
8r250.37 ‡	Transf.plazmy čerstvo zmraz.z celej krvi:7 TU p
8r250.38 ‡	Transf.plazmy čerstvo zmraz.z celej krvi:8 TU p
8r250.39 ‡	Transf.plazmy čerstvo zmraz.z celej krvi:9 TU p
8r250.3a ‡	Transf.plazmy čerstvo zmraz.z celej krvi:10 TU p
8r250.3b ‡	Transf.plazmy čerstvo zmraz.z celej krvi:20 TU p
8r250.3c ‡	Transf.plazmy čerstvo zmraz.z celej krvi:30 TU p
8r250.3d ‡	Transf.plazmy čerstvo zmraz.z celej krvi:40 TU p
8r250.3e ‡	Transf.plazmy čerstvo zmraz.z celej krvi:50 TU p
8r250.3j ‡	Transf.plazmy čerstvo zmraz.z celej krvi:100 TU p
8r250.3k ‡	Transf.plazmy čerstvo zmraz.z celej krvi:200 TU p
8r250.3l ‡	Transf.plazmy čerstvo zmraz.z celej krvi:300 TU p
8r251.16 ‡	Transf.plazmy čerstvo zmraz.z c.krvi deleukotiz:6 TU

8r251.17 ‡	Transf.plazmy čerstvo zmraz.z c.krvi deleukotiz:7 TU
8r251.18 ‡	Transf.plazmy čerstvo zmraz.z c.krvi deleukotiz:8 TU
8r251.19 ‡	Transf.plazmy čerstvo zmraz.z c.krvi deleukotiz:9 TU
8r251.1a ‡	Transf.plazmy čerstvo zmraz.z c.krvi deleukotiz:10 TU
8r251.1b ‡	Transf.plazmy čerstvo zmraz.z c.krvi deleukotiz:20 TU
8r251.1c ‡	Transf.plazmy čerstvo zmraz.z c.krvi deleukotiz:30 TU
8r251.1d ‡	Transf.plazmy čerstvo zmraz.z c.krvi deleukotiz:40 TU
8r251.1e ‡	Transf.plazmy čerstvo zmraz.z c.krvi deleukotiz:50 TU
8r251.1j ‡	Transf.plazmy čerstvo zmraz.z c.krvi deleukotiz:100 TU
8r251.1k ‡	Transf.plazmy čerstvo zmraz.z c.krvi deleukotiz:200 TU
8r251.1l ‡	Transf.plazmy čerstvo zmraz.z c.krvi deleukotiz:300 TU
8r251.26 ‡	Transf.plazmy čerstvo zmraz.z c.krvi deleukotiz:6 TU m
8r251.27 ‡	Transf.plazmy čerstvo zmraz.z c.krvi deleukotiz:7 TU m
8r251.28 ‡	Transf.plazmy čerstvo zmraz.z c.krvi deleukotiz:8 TU m
8r251.29 ‡	Transf.plazmy čerstvo zmraz.z c.krvi deleukotiz:9 TU m
8r251.2a ‡	Transf.plazmy čerstvo zmraz.z c.krvi deleukotiz:10 TU m
8r251.2b ‡	Transf.plazmy čerstvo zmraz.z c.krvi deleukotiz:20 TU m
8r251.2c ‡	Transf.plazmy čerstvo zmraz.z c.krvi deleukotiz:30 TU m
8r251.2d ‡	Transf.plazmy čerstvo zmraz.z c.krvi deleukotiz:40 TU m
8r251.2e ‡	Transf.plazmy čerstvo zmraz.z c.krvi deleukotiz:50 TU m
8r251.2j ‡	Transf.plazmy čerstvo zmraz.z c.krvi deleukotiz:100 TU m
8r251.2k ‡	Transf.plazmy čerstvo zmraz.z c.krvi deleukotiz:200 TU m
8r251.2l ‡	Transf.plazmy čerstvo zmraz.z c.krvi deleukotiz:300 TU m
8r251.36 ‡	Transf.plazmy čerstvo zmraz.z c.krvi deleukotiz:6 TU p
8r251.37 ‡	Transf.plazmy čerstvo zmraz.z c.krvi deleukotiz:7 TU p
8r251.38 ‡	Transf.plazmy čerstvo zmraz.z c.krvi deleukotiz:8 TU p
8r251.39 ‡	Transf.plazmy čerstvo zmraz.z c.krvi deleukotiz:9 TU p
8r251.3a ‡	Transf.plazmy čerstvo zmraz.z c.krvi deleukotiz:10 TU p
8r251.3b ‡	Transf.plazmy čerstvo zmraz.z c.krvi deleukotiz:20 TU p
8r251.3c ‡	Transf.plazmy čerstvo zmraz.z c.krvi deleukotiz:30 TU p
8r251.3d ‡	Transf.plazmy čerstvo zmraz.z c.krvi deleukotiz:40 TU p
8r251.3e ‡	Transf.plazmy čerstvo zmraz.z c.krvi deleukotiz:50 TU p
8r251.3j ‡	Transf.plazmy čerstvo zmraz.z c.krvi deleukotiz:100 TU p
8r251.3k ‡	Transf.plazmy čerstvo zmraz.z c.krvi deleukotiz:200 TU p
8r251.3l ‡	Transf.plazmy čerstvo zmraz.z c.krvi deleukotiz:300 TU p
8r263.7‡	Výmenná transf. u novorodencov
8r280.4‡	Transf. granulocytov,4 granulocytové koncentr.
8r280.5‡	Transf. granulocytov,5 granulocytových koncentr.
8r280.6‡	Transf. granulocytov,6 granulocytových koncentr.
8r280.7‡	Transf. granulocytov,7 granulocytových koncentr.
8r280.8‡	Transf. granulocytov,8 granulocytových koncentr.
8r280.9‡	Transf. granulocytov,9 granulocytových koncentr.
8r280.a‡	Transf. granulocytov,10 granulocytových koncentr.
8r280.b‡	Transf. granulocytov,20 granulocytových koncentr.
8r280.c‡	Transf. granulocytov,30 granulocytových koncentr.
8u130‡	Monitor.satur.krvi O2 vrát.zaved.snímača do bulbus jugul.
8u133.0‡	Monitorovanie cerebrálnej oxymetrie
8u133.1‡	Monitorovanie somatickej oxygenácie

Funkcia

Komplikujúce kon̊telácie
MDC 11

Funk
KK11
Áno
Komplikujúce
konštelácie MDC
11
Áno
True
Nie
False

Komplikujúce kon̓telácie MDC 11

Komplikujúce kon̓telácie MDC 11

Komplikujúce kon̓telácie MDC 11

(Minimálne 2 rozdielne výk. z tabuľka KK11-2 alebo výk. v tabuľke KK11-2 a diagnóza v tabuľke KK11-1 alebo diagnóza v tabuľke KK11-1 a (výk. v tabuľke KK11-3 alebo výk. v tabuľke KK11-4) alebo výk. v tabuľke KK11-2 a (výk. v tabuľke KK11-3 alebo výk. v tabuľke KK11-4)) a (Vek < 14 r. alebo OP-výk. iba z tabuľky KK11-5) alebo minimálne 2 rozdielne výk. z tabuľka KK11-6 alebo výk. v tabuľke KK11-6 a diagnóza v tabuľke KK11-1 alebo diagnóza v tabuľke KK11-1 a (výk. v tabuľke KK11-3 alebo výk. v tabuľke KK11-4) alebo výk. v tabuľke KK11-6 a (výk. v tabuľke KK11-3 alebo výk. v tabuľke KK11-4)

Diagnóza KK11-1

D65.0	Získaná afibrinogenémia
D65.1	Diseminovaná intravaskulárna koagulácia[DIK, DIC]
D65.2	Získané fibrinolytické krvácanie
D65.9	Defibrinačný syndróm,bližšie neurčený
D69.53	Trombocytopénia zapríčinená heparínom,typ II
R65.1	SIRS infekčnej genézy s orgánovým zlyh.
R65.3	SIRS neinfekčnej genézy s orgánovým zlyh.

Výkon KK11-2

5l591.50‡	Impl./vým.katétra v žile chirurg.
5l591.51‡	Impl./vým.katétra v žile USG navig.
5l591.52‡	Revízia katétra v žile
8r170‡	LDL-aferéza
8r171.1‡	Lieč.cytafer,leuka-,trombocyta-,erytrocyta-fer(okr.špec.cytaf)
8r171.20‡	Špeciál.cytaferéza s adsorp.granuloc.a monoc,celulóz.perličky
8r171.21‡	Špec.cytafer.s adsorp.granul.,mono.a lymf.:polyprop-adsor.filt
8r171.22‡	Špeciálna cytaferéza s odberom lymfocytov pre DLI (donor lym
8r171.23‡	Špeciálna cytaferéza s odberom lymfocytov pre výrobu CAR-T
8r171.2x‡	Špeciálna cytaferéza:ostatné
8r173‡	Extrakorporálna fotoferéza
8r175.0‡	Imunoadsorpcia bez regenerovateľnej kolóny
8r175.11‡	1 imunoadsorpcia s regenerovateľnou kolónou
8r175.12‡	2 imunoadsorpcie s regenerovateľnou kolónou
8r176.01‡	1 dvojitá filtračná plazmaferéza [DFPP]bez kryofiltrácie
8r176.02‡	2 dvojité filtračné plazmaferézy [DFPP]bez kryofiltrácie
8r176.03‡	3 dvojité filtračné plazmaferézy [DFPP]bez kryofiltrácie
8r176.04‡	4 dvojité filtračné plazmaferézy [DFPP]bez kryofiltrácie
8r176.05‡	5 dvojitých filtračných plazmaferéz [DFPP]bez kryofiltrácie
8r176.06‡	6 dvojitých filtračných plazmaferéz [DFPP]bez kryofiltrácie
8r176.07‡	7 dvojitých filtračných plazmaferéz [DFPP]bez kryofiltrácie
8r176.08‡	8 dvojitých filtračných plazmaferéz [DFPP]bez kryofiltrácie
8r176.09‡	9 dvojitých filtračných plazmaferéz [DFPP]bez kryofiltrácie
8r176.0a‡	10 dvojitých filtračných plazmaferéz [DFPP]bez kryofiltrácie
8r176.0b‡	20 dvojitých filtračných plazmaferéz [DFPP]bez kryofiltrácie
8r176.0c‡	30 dvojitých filtračných plazmaferéz [DFPP]bez kryofiltrácie
8r176.0d‡	40 dvojitých filtračných plazmaferéz [DFPP]bez kryofiltrácie
8r176.0e‡	50 dvojitých filtračných plazmaferéz [DFPP]bez kryofiltrácie
8r176.11‡	1 dvojitá filtračná plazmaferéza [DFPP]s kryofiltráciou
8r176.12‡	2 dvojité filtračné plazmaferézy [DFPP]s kryofiltráciou
8r176.13‡	3 dvojité filtračné plazmaferézy [DFPP]s kryofiltráciou
8r176.14‡	4 dvojité filtračné plazmaferézy [DFPP]s kryofiltráciou
8r176.15‡	5 dvojitých filtračných plazmaferéz [DFPP]s kryofiltráciou
8r176.16‡	6 dvojitých filtračných plazmaferéz [DFPP]s kryofiltráciou
8r176.17‡	7 dvojitých filtračných plazmaferéz [DFPP]s kryofiltráciou
8r176.18‡	8 dvojitých filtračných plazmaferéz [DFPP]s kryofiltráciou
8r176.19‡	9 dvojitých filtračných plazmaferéz [DFPP]s kryofiltráciou
8r176.1a‡	10 dvojitých filtračných plazmaferéz [DFPP]s kryofiltráciou
8r176.1b‡	20 dvojitých filtračných plazmaferéz [DFPP]s kryofiltráciou
8r176.1c‡	30 dvojitých filtračných plazmaferéz [DFPP]s kryofiltráciou
8r176.1d‡	40 dvojitých filtračných plazmaferéz [DFPP]s kryofiltráciou
8r176.1e‡	50 dvojitých filtračných plazmaferéz [DFPP]s kryofiltráciou
8r176.21‡	Prístr.liečebná plazmaferéza,normál.plazma:1 plazmaferéza
8r176.22‡	Prístr.liečebná plazmaferéza,normál.plazma:2 plazmaferézy
8r176.23‡	Prístr.liečebná plazmaferéza,normál.plazma:3 plazmaferézy
8r176.24‡	Prístr.liečebná plazmaferéza,normál.plazma:4 plazmaferézy
8r176.25‡	Prístr.liečebná plazmaferéza,normál.plazma:5 plazmaferéz
8r176.26‡	Prístroj.liečebná plazmaferéza,normál.plazma:6 plazmaferéz
8r176.27‡	Prístr.liečebná plazmaferéza,normál.plazma:7 plazmaferéz
8r176.28‡	Prístr.liečebná plazmaferéza,normál.plazma:8 plazmaferéz
8r176.29‡	Prístr.liečebná plazmaferéza,normál.plazma:9 plazmaferéz
8r176.2a‡	Prístr.liečebná plazmaferéza,normál.plazma:10 plazmaferéz
8r176.2b‡	Prístr.liečebná plazmaferéza,normál.plazma:20 plazmaferéz
8r176.2c‡	Prístr.liečebná plazmaferéza,normál.plazma:30 plazmaferéz
8r176.2d‡	Prístr.liečebná plazmaferéza,normál.plazma:40 plazmaferéz
8r176.2e‡	Prístr.liečebná plazmaferéza,normál.plazma:50 plazmaferéz
8r176.31‡	Prístr.liečeb.plazmafer.,plazma po kryodeplécii:1 plazmafer.
8r176.32‡	Prístr.lieč.plazmafer.,plazma po kryodeplécii:2 plazmaferézy
8r176.33‡	Prístr.lieč.plazmfer.,plazma po kryodeplécii:3 plazmaferézy
8r176.34‡	Prístr.lieč.plazmfer.,plazma po kryodeplécii:4 plazmaferézy
8r176.35‡	Prístr.lieč.plazmfer.,plazma po kryodeplécii:5 plazmaferéz
8r176.36‡	Prístroj.lieč.plazmfer.,plazma po kryodeplécii:6 plazmaferéz
8r176.37‡	Prístr.lieč.plazmfer.,plazma po kryodeplécii:7 plazmaferéz
8r176.38‡	Prístr.lieč.plazmfer.,plazma po kryodeplécii:8 plazmaferéz
8r176.39‡	Prístr.lieč.plazmfer.,plazma po kryodeplécii:9 plazmaferéz
8r176.3a‡	Prístr.lieč.plazmfer.,plazma po kryodeplécii:10 plazmaferéz
8r176.3b‡	Prístr.lieč.plazmfer.,plazma po kryodeplécii:20 plazmaferéz
8r176.3c‡	Prístr.lieč.plazmfer.,plazma po kryodeplécii:30 plazmaferéz
8r176.3d‡	Prístr.lieč.plazmfer.,plazma po kryodeplécii:40 plazmaferéz
8r176.3e‡	Prístr.lieč.plazmfer.,plazma po kryodeplécii:50 plazmaferéz
8r24c.2‡	Transfúzia trombocytov z aferézy,HLA typované:2 TU (konc.)
8r250.16 ‡	Transf.plazmy čerstvo zmraz.z celej krvi:6 TU
8r250.17 ‡	Transf.plazmy čerstvo zmraz.z celej krvi:7 TU
8r250.18 ‡	Transf.plazmy čerstvo zmraz.z celej krvi:8 TU
8r250.19 ‡	Transf.plazmy čerstvo zmraz.z celej krvi:9 TU
8r250.1a ‡	Transf.plazmy čerstvo zmraz.z celej krvi:10 TU
8r250.1b ‡	Transf.plazmy čerstvo zmraz.z celej krvi:20 TU
8r250.1c ‡	Transf.plazmy čerstvo zmraz.z celej krvi:30 TU
8r250.1d ‡	Transf.plazmy čerstvo zmraz.z celej krvi:40 TU
8r250.1e ‡	Transf.plazmy čerstvo zmraz.z celej krvi:50 TU
8r250.1j ‡	Transf.plazmy čerstvo zmraz.z celej krvi:100 TU
8r250.1k ‡	Transf.plazmy čerstvo zmraz.z celej krvi:200 TU
8r250.1l ‡	Transf.plazmy čerstvo zmraz.z celej krvi:300 TU
8r250.26 ‡	Transf.plazmy čerstvo zmraz.z celej krvi:6 TU m
8r250.27 ‡	Transf.plazmy čerstvo zmraz.z celej krvi:7 TU m
8r250.28 ‡	Transf.plazmy čerstvo zmraz.z celej krvi:8 TU m
8r250.29 ‡	Transf.plazmy čerstvo zmraz.z celej krvi:9 TU m
8r250.2a ‡	Transf.plazmy čerstvo zmraz.z celej krvi:10 TU m
8r250.2b ‡	Transf.plazmy čerstvo zmraz.z celej krvi:20 TU m
8r250.2c ‡	Transf.plazmy čerstvo zmraz.z celej krvi:30 TU m
8r250.2d ‡	Transf.plazmy čerstvo zmraz.z celej krvi:40 TU m
8r250.2e ‡	Transf.plazmy čerstvo zmraz.z celej krvi:50 TU m
8r250.2j ‡	Transf.plazmy čerstvo zmraz.z celej krvi:100 TU m
8r250.2k ‡	Transf.plazmy čerstvo zmraz.z celej krvi:200 TU m
8r250.2l ‡	Transf.plazmy čerstvo zmraz.z celej krvi:300 TU m
8r250.36 ‡	Transf.plazmy čerstvo zmraz.z celej krvi:6 TU p
8r250.37 ‡	Transf.plazmy čerstvo zmraz.z celej krvi:7 TU p
8r250.38 ‡	Transf.plazmy čerstvo zmraz.z celej krvi:8 TU p

8r250.39 ‡	Transf.plazmy čerstvo zmraz.z celej krvi:9 TU p
8r250.3a ‡	Transf.plazmy čerstvo zmraz.z celej krvi:10 TU p
8r250.3b ‡	Transf.plazmy čerstvo zmraz.z celej krvi:20 TU p
8r250.3c ‡	Transf.plazmy čerstvo zmraz.z celej krvi:30 TU p
8r250.3d ‡	Transf.plazmy čerstvo zmraz.z celej krvi:40 TU p
8r250.3e ‡	Transf.plazmy čerstvo zmraz.z celej krvi:50 TU p
8r250.3j ‡	Transf.plazmy čerstvo zmraz.z celej krvi:100 TU p
8r250.3k ‡	Transf.plazmy čerstvo zmraz.z celej krvi:200 TU p
8r250.3l ‡	Transf.plazmy čerstvo zmraz.z celej krvi:300 TU p
8r251.16 ‡	Transf.plazmy čerstvo zmraz.z c.krvi deleukotiz:6 TU
8r251.17 ‡	Transf.plazmy čerstvo zmraz.z c.krvi deleukotiz:7 TU
8r251.18 ‡	Transf.plazmy čerstvo zmraz.z c.krvi deleukotiz:8 TU
8r251.19 ‡	Transf.plazmy čerstvo zmraz.z c.krvi deleukotiz:9 TU
8r251.1a ‡	Transf.plazmy čerstvo zmraz.z c.krvi deleukotiz:10 TU
8r251.1b ‡	Transf.plazmy čerstvo zmraz.z c.krvi deleukotiz:20 TU
8r251.1c ‡	Transf.plazmy čerstvo zmraz.z c.krvi deleukotiz:30 TU
8r251.1d ‡	Transf.plazmy čerstvo zmraz.z c.krvi deleukotiz:40 TU
8r251.1e ‡	Transf.plazmy čerstvo zmraz.z c.krvi deleukotiz:50 TU
8r251.1j ‡	Transf.plazmy čerstvo zmraz.z c.krvi deleukotiz:100 TU
8r251.1k ‡	Transf.plazmy čerstvo zmraz.z c.krvi deleukotiz:200 TU
8r251.1l ‡	Transf.plazmy čerstvo zmraz.z c.krvi deleukotiz:300 TU
8r251.26 ‡	Transf.plazmy čerstvo zmraz.z c.krvi deleukotiz:6 TU m
8r251.27 ‡	Transf.plazmy čerstvo zmraz.z c.krvi deleukotiz:7 TU m
8r251.28 ‡	Transf.plazmy čerstvo zmraz.z c.krvi deleukotiz:8 TU m
8r251.29 ‡	Transf.plazmy čerstvo zmraz.z c.krvi deleukotiz:9 TU m
8r251.2a ‡	Transf.plazmy čerstvo zmraz.z c.krvi deleukotiz:10 TU m
8r251.2b ‡	Transf.plazmy čerstvo zmraz.z c.krvi deleukotiz:20 TU m
8r251.2c ‡	Transf.plazmy čerstvo zmraz.z c.krvi deleukotiz:30 TU m
8r251.2d ‡	Transf.plazmy čerstvo zmraz.z c.krvi deleukotiz:40 TU m
8r251.2e ‡	Transf.plazmy čerstvo zmraz.z c.krvi deleukotiz:50 TU m
8r251.2j ‡	Transf.plazmy čerstvo zmraz.z c.krvi deleukotiz:100 TU m
8r251.2k ‡	Transf.plazmy čerstvo zmraz.z c.krvi deleukotiz:200 TU m
8r251.2l ‡	Transf.plazmy čerstvo zmraz.z c.krvi deleukotiz:300 TU m
8r251.36 ‡	Transf.plazmy čerstvo zmraz.z c.krvi deleukotiz:6 TU p
8r251.37 ‡	Transf.plazmy čerstvo zmraz.z c.krvi deleukotiz:7 TU p
8r251.38 ‡	Transf.plazmy čerstvo zmraz.z c.krvi deleukotiz:8 TU p
8r251.39 ‡	Transf.plazmy čerstvo zmraz.z c.krvi deleukotiz:9 TU p
8r251.3a ‡	Transf.plazmy čerstvo zmraz.z c.krvi deleukotiz:10 TU p
8r251.3b ‡	Transf.plazmy čerstvo zmraz.z c.krvi deleukotiz:20 TU p
8r251.3c ‡	Transf.plazmy čerstvo zmraz.z c.krvi deleukotiz:30 TU p
8r251.3d ‡	Transf.plazmy čerstvo zmraz.z c.krvi deleukotiz:40 TU p
8r251.3e ‡	Transf.plazmy čerstvo zmraz.z c.krvi deleukotiz:50 TU p
8r251.3j ‡	Transf.plazmy čerstvo zmraz.z c.krvi deleukotiz:100 TU p
8r251.3k ‡	Transf.plazmy čerstvo zmraz.z c.krvi deleukotiz:200 TU p
8r251.3l ‡	Transf.plazmy čerstvo zmraz.z c.krvi deleukotiz:300 TU p
8r263.7‡	Výmenná transf. u novorodencov
8r280.4‡	Transf. granulocytov,4 granulocytové koncentr.
8r280.5‡	Transf. granulocytov,5 granulocytových koncentr.
8r280.6‡	Transf. granulocytov,6 granulocytových koncentr.
8r280.7‡	Transf. granulocytov,7 granulocytových koncentr.
8r280.8‡	Transf. granulocytov,8 granulocytových koncentr.
8r280.9‡	Transf. granulocytov,9 granulocytových koncentr.
8r280.a‡	Transf. granulocytov,10 granulocytových koncentr.
8r280.b‡	Transf. granulocytov,20 granulocytových koncentr.
8r280.c‡	Transf. granulocytov,30 granulocytových koncentr.
8u130‡	Monitor.satur.krvi O2 vrát.zaved.snímača do bulbus jugul.
8u133.0‡	Monitorovanie cerebrálnej oxymetrie
8u133.1‡	Monitorovanie somatickej oxygenácie

Fkt KK11

Výkon KK11-3

8m301.0‡	Instil.,lok.reg.lieč.cytotoxic.látk.a imunomod:intratekálne
8m301.1‡	Instil.,lok.reg.lieč.cytotoxic.látk.a imunomod:intracerebrál.
8m301.2‡↔	Instil.,lok.reg.lieč.cytotoxic.látk.a imunomod:do pohrud.dut.
8m301.3‡	Instil.,lok.reg.lieč.cytotoxic.látk.a imunomod:intraperit.
8m301.4‡	Instil.,lok.reg.lieč.cytotoxic.l.a imunomod:do moč.mechúra
8m301.5‡↔	Instil.,lok.reg.lieč.cytotoxic.látk.a imunomod:do oblič.panv.
8m301.6‡	Instil.,lok.reg.lieč.cytotoxic.látk.a imunomod:arteriálne
8m301.x‡	Instilácia,lok.reg.lieč.cytotoxic.látk.a imunomodulátormi:ost
8m305.0‡	Intraperitoneálna hypertermická chemoterapia[HIPEC]
8m305.1‡	Intratorakálna hypertermická chemoterapia[HITOC]
8m305.x‡	Iná hypertermická chemoterapia
8m311.0‡	Aplik.cytostatík selek.katetriz.metódou za liečeb.účelom
8q111‡	Umelé dýchanie a externá masáž srdca
8q121‡	Zatvorená masáž srdca
8q123‡	Základná kardiopulmonálna resuscitácia
8q124‡	Rozšírená kardiopulmonálna resuscitácia
8u906‡	Komplexná poresuscitačná starostlivosť

Výkon KK11-4

5k771	Implantácia kardiostimulátora, jednodutinový
5k772	Impl.kardiostimul.,2-dutin.sy. s 1 kardiostimul.sondou
5k773.0	Impl.kardiostim., 2-dut.sys. s 2 kardiost.elektród.
5k774	Impl.kardiostim.,biventrikulár.resynchron.systém
5k77h.0	Implantácia bezelektródového kardiostimulátora
5v297.1	Impl/vým.podtl.sy.hoj.rán[NPWT]:pohrud.dut,mediast.,stern
5v45a.2	Zav/vým.1syst.pre vákuov.tesn.hlb.siah.k hrud,mediast,ster
8f103.1	Terapeutická drenáž retroperitonea
8f103.2	Frekventná maloobjemová drenáž ascitu [FMODA]
8m110	RTG terapia
8m131.0	Ožarovanie kobaltom:do 2 samostatných polí
8m131.1	Ožarovanie kobaltom:3-4 samostatné polia
8m131.2	Ožarovanie kobaltom:viac ako 4 samostatných polí
8m131.4	Ožarovanie kobaltom s 3D plánovaním
8m132.00	Ož.urý.do 6 MeV,fot./rých.e.,do 2 sam.ož.polí,bez obr.verif.nas
8m132.01	Oža.urý.do 6 MeV,fot./rých.e.do 2 sam.ož.polí,s obr.ver.nas.vr
8m132.10	Ožar.urý.do 6 MeV,fot./rých.el.,>2 sam.ož.polia,bez obr.ver.n.
8m132.11	Ožar.urý.do 6 MeV,fot./rých.e.,>2 sam.ož.polia,s obr.verif.nast
8m133.00	Ožar.urý.>6 MeV,fot./rých.el.,do 2 sam.ož.polí,bez obr.ver.nast
8m133.01	Ožar.urý.>6 MeV,fotóny/rých.e.,do 2 sa.ožar.polí,s obr.ver.nast
8m133.10	Ožar.urý.>6 MeV,fot./rých.e.,>2 sa.oža.polia,bez obraz.ver.nast
8m133.11	Ožar.urý.>6 MeV,fotón/rýchl.e.,>2 sam.ož.polia,s obr.verif.nast
8m134.0	Ožarovanie urýchľovačom [IMRT/VMAT]
8m134.1	Ožarovanie urýchľovač. [IMRT/VMAT]so sledovaním dých.cyklu
8m13x	Iná vysokovoltová terapia žiarením
8m140.1	Jednorázové stereotaktické ožarovanie cerebrálne
8m140.2	Jednorázové stereotaktické ožarovanie extracerebrálne
8m141.1	Frakcionované stereotaktické ožarovanie cerebrálne
8m141.2	Frakcionované stereotaktické ožarovanie extracerebrálne
8m143	Ožarovanie Gama-nožom
8m144	Polotelové ožarovanie
8m145.0	Celotelové ožiarenie:celková dávka žiarenia do 4 Gy
8m145.1	Celotelové ožiarenie:celková dávka žiarenia od 4 do 10 Gy
8m145.2	Celotelové ožiarenie:celková dávka žiarenia 10 a viac Gy
8m146	Celokožné ožiarenie
8m147	Intraoperačné ožarovanie
8m148	Veľkoobjemové ožarovanie
8m14x	Iné vysokovoltové ožiarovanie
8m150.00	Protón.th.do 2 samost.ožar.polí bez obraz.verifikácie
8m150.01	Protón.th.do 2 samost.ožar.polí s obraz.verifikáciou
8m150.10	Protón.th.viac ako 2 samost.ožar.polia bez obraz.verifikácie
8m150.11	Protón.terapia > 2 samost.ožar.polia s obraz.verifikáciou
8m151	Terapia ožarovaním uhlíkovými iónmi
8m152	Terapia ožarovaním inými ťažkými iónmi
8m161.0	Intrakavitárna intrauterinna brachyterapia
8m161.1	Intrakavitárna intravaginálna brachyterapia
8m161.2	Intrakavitárna kombinovaná brachyterapia
8m161.x	Intrakavit.iná brachyter.,okrem intraut.a intravagin.brachyt.
8m162	Intraluminálna brachyterapia
8m163.0	Povrch.brachyterapia s využ.štand.aplikátorov
8m163.1	Povrchová brachyter.s využ.individuál.zhotov.aplikátorov
8m164.1	Perkutánna translúmenová koronárna brachyterapia

8m164.2	Intravaskulárna brachyterapia v iných perférnych cievach
8m165.01	Interstic.brachyter:1 rovinná impl:nízky dávkový príkon [LDR]
8m165.02	Interstic.brachyt:1 rovinná impl:pulzný dávkový príkon [PDR]
8m165.03	Interstic.brachyt:1 rovinná impl:vysoký dávkový príkon [HDR]
8m165.0x	Interstic.brachyterapia:1 rovinná implantácia:iné
8m165.11	Interstic.brachyt:viacrovinná impl:nízky dávk.príkon[LDR]
8m165.12	Interstic.brachyt:viacrovinná impl:pulzný dávk.príkon[PDR]
8m165.13	Interstic.brachyt:viacrovinná impl:vysoký dávk.príkon[HDR]
8m165.1x	Intersticiál.brachyterapia:viacrovinná implantácia,iné
8m165.21	Interstic.brachyt.s perman.impl.rádioakt.zŕn:do 10 zŕn
8m165.22	Interstic.brachyt.s perman.impl.rádioakt.zŕn:viac ako 10 zŕn
8m166	Brachyterapia špeciál.aplikátormi
8m167	Odstr.uzavretých žiaričov/neaktív.aplikátorov v anestézii
8m16x	Iná brachyterapia uzavretými žiaričmi
8m170.0	Zhotov.a aplikácia povrch.rádioakt.muláže:povrch.žiariče
8m170.1	Zhotov.a apl.povrch.rádioa.muláže:žiar.aplik.nie na povrchu
8m170.2	Zhotovenie a aplikácia povrch.rádioakt.muláže:žiariče v oku
8m170.x	Zhotovenie a aplikácia povrch.rádioakt.muláže:iné
8m171.1	Fixácia jednoduchá
8m171.2	Fixácia stredne náročná
8m171.3	Fixácia komplexná
8m171.4	Nasadenie stereotaktického rámu
8m171.x	Konštrukcia a nastavenie fixačných a lieč. pomôcok:ostatné
8m172.0	1-rázové liečebné pomôcky
8m172.10	1-razové lieč.pomôcky:kontr.markery pre verifik.cieľ.obj.<3ks
8m172.11	1-razové lieč.pomô:kontrast.markery pre verifik.cieľ.obj.>3ks
8m172.20	Jednorazové liečebné pomôcky:plastikové katétre do 10ks
8m172.21	Jednorazové liečebné pomôcky:plastikové katétre nad 10ks
8m172.3	1-raz.lieč.pom:plast.ihly pre Fletcher aplik.pre uterovag.apl
8m400.0	Lieč.rádioak.jódom do 1,0 Gbq 131I:b.pod.rekomb.thyreotrop
8m400.1	Lieč.rádioak.jódom do 1,0 Gbq 131I:s pod.rekomb.thyreotrop
8m401.0	Lieč.rád.jód.od1,0 GBq do5 GBq 131I:b.p.rekombi.thyreotrop
8m401.1	Lieč.rád.jód.od1,0 GBq do5 GBq 131I:s pod.rekombi.thyreotr
8m402.0	Lieč.rádioak.jód.nad 5 GBq 131I:bez pod.rekombin.thyreotrop
8m402.1	Lieč.rádioak.jódom nad 5 GBq 131I:s pod.rekom.thyreotrop
8m403	Liečba hyperfunkcie štít.žľ.rádiofarmakom frakcion.
8m404.0	Pod rádioa jódu diag hosp do 1,0 Gbq 131I bez pod rek thy
8m404.1	Pod rádioa jódu diag hosp do 1,0 Gbq 131I s pod rek thy
8m412	Liečba nádorov značkovanými monoklonálnymi protilátkami
8m414.1	Rádionuklidová synoviortéza:jedna aplikácia rádiofarmaka
8m414.2	Rádionuklidová synoviortéza:viac aplikácií rádiofarmaka
8m415	Liečba nádorov pečene rádionuklidmi
8m416.01	Selektív.liečba intravaskul.rádionuklid[SIRT]:90-ytrium
8m416.02	Selektív.liečba intravaskul.rádionuklid[SIRT]:188-rénium
8m416.1	Rádionukl.liečba kost.metastáz s rádiofarm.obsah.223Ra
8m416.2	Rádionukl.liečba kost.metastáz s rádiofarm.obsah.153Sm
8m416.3	Rádionukl.liečba kost.metastáz s rádiofarm.obsah.89Sr
8m416.x	Rádionuklidová liečba kostných metastáz:iná
8m417	Liečba metajodobenzylguanidínom značeným 131-I
8m418.0	Liečba somatostatínovým analógom značeným 90-Y
8m418.1	Liečba somatostatínovým analógom značeným 177-Lu
8m418.2	Th.otv.rá:i.v.lieč.rá-akt.subs.zamer.rcpt:radrcp.DOTA-konj.an.s
8m418.30	Liečba 177Lu- PSMA [Lutecium]
8m418.31	Liečba 225Ac- PSMA [Actinium]
8m419	Intrakavitárna rádionuklidová liečba
8m41a	Intracerebrálna rádionuklidová liečba
8u103	Monitorovanie intrakraniálneho tlaku:epidurálne
8u104	Monitorovanie intrakraniálneho tlaku:parenchymatózne
8u105	Monitorovanie intrakraniálneho tlaku:intraventrikulárne
8u106	Monitor.perfúzie mozgu transkraniálnym dopplerom

Výkon KK11-5

8m110	RTG terapia
8m131.0	Ožarovanie kobaltom:do 2 samostatných polí
8m131.1	Ožarovanie kobaltom:3-4 samostatné polia
8m131.2	Ožarovanie kobaltom:viac ako 4 samostatných polí
8m131.4	Ožarovanie kobaltom s 3D plánovaním
8m132.00	Ož.urý.do 6 MeV,fot./rých.e.,do 2 sam.ož.polí,bez obr.verif.nas
8m132.01	Oža.urý.do 6 MeV,fot./rých.e.do 2 sam.ož.polí,s obr.ver.nas.vr
8m132.10	Ožar.urý.do 6 MeV,fot./rých.el.,>2 sam.ož.polia,bez obr.ver.n.
8m132.11	Ožar.urý.do 6 MeV,fot./rých.e.,>2 sam.ož.polia,s obr.verif.nast
8m133.00	Ožar.urý.>6 MeV,fot./rých.el.,do 2 sam.ož.polí,bez obr.ver.nast
8m133.01	Ožar.urý.>6 MeV,fotóny/rých.e.,do 2 sa.ožar.polí,s obr.ver.nast
8m133.10	Ožar.urý.>6 MeV,fot./rých.e.,>2 sa.oža.polia,bez obraz.ver.nast
8m133.11	Ožar.urý.>6 MeV,fotón/rýchl.e.,>2 sam.ož.polia,s obr.verif.nast
8m134.0	Ožarovanie urýchľovačom [IMRT/VMAT]
8m134.1	Ožarovanie urýchľovač. [IMRT/VMAT]so sledovaním dých.cyklu
8m13x	Iná vysokovoltová terapia žiarením
8m140.1	Jednorázové stereotaktické ožarovanie cerebrálne
8m140.2	Jednorázové stereotaktické ožarovanie extracerebrálne
8m141.1	Frakcionované stereotaktické ožarovanie cerebrálne
8m141.2	Frakcionované stereotaktické ožarovanie extracerebrálne
8m143	Ožarovanie Gama-nožom
8m144	Polotelové ožarovanie
8m145.0	Celotelové ožiarenie:celková dávka žiarenia do 4 Gy
8m145.1	Celotelové ožiarenie:celková dávka žiarenia od 4 do 10 Gy
8m145.2	Celotelové ožiarenie:celková dávka žiarenia 10 a viac Gy
8m146	Celokožné ožiarenie
8m147	Intraoperačné ožarovanie
8m148	Veľkoobjemové ožarovanie
8m14x	Iné vysokovoltové ožiarovanie
8m150.00	Protón.th.do 2 samost.ožar.polí bez obraz.verifikácie
8m150.01	Protón.th.do 2 samost.ožar.polí s obraz.verifikáciou
8m150.10	Protón.th.viac ako 2 samost.ožar.polia bez obraz.verifikácie
8m150.11	Protón.terapia > 2 samost.ožar.polia s obraz.verifikáciou
8m151	Terapia ožarovaním uhlíkovými iónmi
8m152	Terapia ožarovaním inými ťažkými iónmi
8m161.0	Intrakavitárna intrauterinna brachyterapia
8m161.1	Intrakavitárna intravaginálna brachyterapia
8m161.2	Intrakavitárna kombinovaná brachyterapia
8m161.x	Intrakavit.iná brachyter.,okrem intraut.a intravagin.brachyt.
8m162	Intraluminálna brachyterapia
8m163.0	Povrch.brachyterapia s využ.štand.aplikátorov
8m163.1	Povrchová brachyter.s využ.individuál.zhotov.aplikátorov
8m164.1	Perkutánna translúmenová koronárna brachyterapia
8m164.2	Intravaskulárna brachyterapia v iných perférnych cievach
8m165.01	Interstic.brachyter:1 rovinná impl:nízky dávkový príkon [LDR]
8m165.02	Interstic.brachyt:1 rovinná impl:pulzný dávkový príkon [PDR]
8m165.03	Interstic.brachyt:1 rovinná impl:vysoký dávkový príkon [HDR]
8m165.0x	Interstic.brachyterapia:1 rovinná implantácia:iné
8m165.11	Interstic.brachyt:viacrovinná impl:nízky dávk.príkon[LDR]
8m165.12	Interstic.brachyt:viacrovinná impl:pulzný dávk.príkon[PDR]
8m165.13	Interstic.brachyt:viacrovinná impl:vysoký dávk.príkon[HDR]
8m165.1x	Intersticiál.brachyterapia:viacrovinná implantácia,iné
8m165.21	Interstic.brachyt.s perman.impl.rádioakt.zŕn:do 10 zŕn
8m165.22	Interstic.brachyt.s perman.impl.rádioakt.zŕn:viac ako 10 zŕn
8m166	Brachyterapia špeciál.aplikátormi
8m167	Odstr.uzavretých žiaričov/neaktív.aplikátorov v anestézii
8m16x	Iná brachyterapia uzavretými žiaričmi
8m170.0	Zhotov.a aplikácia povrch.rádioakt.muláže:povrch.žiariče
8m170.1	Zhotov.a apl.povrch.rádioa.muláže:žiar.aplik.nie na povrchu
8m170.2	Zhotovenie a aplikácia povrch.rádioakt.muláže:žiariče v oku
8m170.x	Zhotovenie a aplikácia povrch.rádioakt.muláže:iné
8m171.1	Fixácia jednoduchá
8m171.2	Fixácia stredne náročná
8m171.3	Fixácia komplexná
8m171.4	Nasadenie stereotaktického rámu
8m171.x	Konštrukcia a nastavenie fixačných a lieč. pomôcok:ostatné
8m172.0	1-rázové liečebné pomôcky
8m172.10	1-razové lieč.pomôcky:kontr.markery pre verifik.cieľ.obj.<3ks
8m172.11	1-razové lieč.pomô:kontrast.markery pre verifik.cieľ.obj.>3ks
8m172.20	Jednorazové liečebné pomôcky:plastikové katétre do 10ks
8m172.21	Jednorazové liečebné pomôcky:plastikové katétre nad 10ks
8m172.3	1-raz.lieč.pom:plast.ihly pre Fletcher aplik.pre uterovag.apl
8m180.0	Simulácia ožar.pre exter.rádioterapiu pom.RTG simulátora
8m180.1	Simulácia ožar.pre exter.rádioterapiu pomocou CT simulátora

8m180.x	Simulácia ožarovania pre externú rádioterapiu: iná
8m181.0	Simulácia ožarovania pre brachyterapiu pom.RTG simulátora
8m181.1	Simulácia ožar.pre brachyterapiu pomocou CT simulátora
8m181.x	Simulácia ožarovania pre brachyterapiu:ostatné
8m183.1	Plánovanie ožarov.pre 3D-konformnú rádioterapiu(3D-CRT)
8m183.2	Plánovanie ožarovania pre intenzitou modulovanú RAT
8m183.3	Plánovanie ožarovanie s fúziou CT,MR resp.PET zobrazenia
8m183.4	Plánovanie ožarovania pre 2D brachyterapiu(RTG snímky)
8m183.5	Plánovanie ožarovania pre 3D brachyterapiu(CT,MR,USG)
8m183.x	Plánovanie ožarovania,ostatné
8m400.0	Lieč.rádioak.jódom do 1,0 Gbq 131I:b.pod.rekomb.thyreotrop
8m400.1	Lieč.rádioak.jódom do 1,0 Gbq 131I:s pod.rekomb.thyreotrop
8m401.0	Lieč.rád.jód.od1,0 GBq do5 GBq 131I:b.p.rekombi.thyreotrop
8m401.1	Lieč.rád.jód.od1,0 GBq do5 GBq 131I:s pod.rekombi.thyreotr
8m402.0	Lieč.rádioak.jód.nad 5 GBq 131I:bez pod.rekombin.thyreotrop
8m402.1	Lieč.rádioak.jódom nad 5 GBq 131I:s pod.rekom.thyreotrop
8m403	Liečba hyperfunkcie štít.žľ.rádiofarmakom frakcion.
8m404.0	Pod rádioa jódu diag hosp do 1,0 Gbq 131I bez pod rek thy
8m404.1	Pod rádioa jódu diag hosp do 1,0 Gbq 131I s pod rek thy
8m411	Rádionuklidová liečba polycytémie vera
8m412	Liečba nádorov značkovanými monoklonálnymi protilátkami
8m414.1	Rádionuklidová synoviortéza:jedna aplikácia rádiofarmaka
8m414.2	Rádionuklidová synoviortéza:viac aplikácií rádiofarmaka
8m415	Liečba nádorov pečene rádionuklidmi
8m416.01	Selektív.liečba intravaskul.rádionuklid[SIRT]:90-ytrium
8m416.02	Selektív.liečba intravaskul.rádionuklid[SIRT]:188-rénium
8m416.1	Rádionukl.liečba kost.metastáz s rádiofarm.obsah.223Ra
8m416.2	Rádionukl.liečba kost.metastáz s rádiofarm.obsah.153Sm
8m416.3	Rádionukl.liečba kost.metastáz s rádiofarm.obsah.89Sr
8m416.x	Rádionuklidová liečba kostných metastáz:iná
8m417	Liečba metajodobenzylguanidínom značeným 131-I
8m418.0	Liečba somatostatínovým analógom značeným 90-Y
8m418.1	Liečba somatostatínovým analógom značeným 177-Lu
8m418.2	Th.otv.rá:i.v.lieč.rá-akt.subs.zamer.rcpt:radrcp.DOTA-konj.an.s
8m418.30	Liečba 177Lu- PSMA [Lutecium]
8m418.31	Liečba 225Ac- PSMA [Actinium]
8m419	Intrakavitárna rádionuklidová liečba
8m41a	Intracerebrálna rádionuklidová liečba

Výkon KK11-6

5l591.50‡	Impl./vým.katétra v žile chirurg.
5l591.51‡	Impl./vým.katétra v žile USG navig.
5l591.52‡	Revízia katétra v žile
8r113.0‡	Kontinuál.periton.dialýza,neautomatiz.[CAPD]: < 24 hod.
8r114.0‡	Kontinuál.periton.dialýza,automatiz.[APD]: < 24 hodín
8r124.0a‡	Vén.hemodialýza:[CVVHD],antikoag.hep./b.antikoag: < 24 h
8r124.0b‡	Vén.hemodialýza:[CVVHD],antikoag.hep./b.antikoag:24-72 h
8r124.0c‡	Vén.hemodial:[CVVHD],antikoag.hep./b.antikoag:72-144 h
8r124.0d‡	Vén.hemodial:[CVVHD],antikoag.hep./b.antikoag:144-264 h
8r124.0e‡	Vén.hemodial:[CVVHD],antikoag.hep./b.antikoag:264-432 h
8r124.0f‡	Vén.hemodial:[CVVHD],antikoag.hep./b.antikoag:432-600 h
8r124.0g‡	Vén.hemod:[CVVHD],antikoag.hep./bez antikoag:600-960 h
8r124.0h‡	Vén.hemod:[CVVHD],antikoag.hep./b.antikoag:960-1 320 h
8r124.0j‡	Vén.hemod:[CVVHD],antikoag.hep./b.antikoag:1320-1680 h
8r124.0k‡	V.hemodi:[CVVHD],antikoag.hep./bez antikoag:1680-2040 h
8r124.0m‡	V.hemodial:[CVVHD],antikoag.hep./b.antikoag:2040-2 400 h
8r124.0n‡	V.hemodial:[CVVHD],antikoag.hep./b.antikoag: > 2400 h
8r124.1a‡	Vén.hemodialýza:[CVVHD],antikoag.,ost.subst: < 24 hod.
8r124.1b‡	Vén.hemodialýza:[CVVHD],antikoag.,ost.subst:24-72 hod.
8r124.1c‡	Vén.hemodialýza:[CVVHD],antikoag.,ost.subst:72-144 hod.
8r124.1d‡	Vén.hemodialýza:[CVVHD],antikoag.,ost.subst:144-264 hod.
8r124.1e‡	Vén.hemodialýza:[CVVHD],antikoag.,ost.subst:264-432 hod.
8r124.1f‡	Vén.hemodialýza:[CVVHD],antikoag.,ost.subst:432-600 hod.
8r124.1g‡	Vén.hemodialýza:[CVVHD],antikoag.,ost.subst:600-960 hod.
8r124.1h‡	Vén.hemodial:[CVVHD],antikoag.,ost.subst:960-1 320 hod.
8r124.1j‡	Vén.hemodial:[CVVHD],antikoag.,ost.subst:1320-1680 hod.
8r124.1k‡	Vén.hemodial:[CVVHD],antikoag.,ost.subst:1680-2040 hod.
8r124.1m‡	Vén.hemodial:[CVVHD],antikoag.,ost.subst:2040-2400 hod.
8r124.1n‡	Vén.hemodial:[CVVHD],antikoag.ost.subst: > 2 400 hod.
8r144.0a‡	Vén.hemodiafilt:[CVVHDF],antikoag.hep./bez antikoag: < 24 h
8r144.0b‡	Vén.hemodiafilt:[CVVHDF],antikoag.hep./bez antikog: 1-3 dni
8r144.0c‡	Vén.hemodiafilt:[CVVHDF],antikoag.hep./b.antikog: 3-6 dní
8r144.0d‡	V.hemodiaf:[CVVHDF],antikoag.hep./bez antikoag: 6-11 dní
8r144.0e‡	V.hemodiaf:[CVVHDF],antikoag.hep./bez antikoag: 11-18 dní
8r144.0f‡	V.hemodiaf:[CVVHDF],antikoag.hep./bez antikoag: 18-25 dní
8r144.0g‡	V.hemodiaf:[CVVHDF],antikoag.hep./bez antikoag: 25-40 dní
8r144.0h‡	V.hemodiaf:[CVVHDF],antikoag.hep./b.antikoag: 40-55 dní
8r144.0j‡	V.hemodiaf:[CVVHDF],antikoag.hep./b.antikoag: 55-70 dní
8r144.0k‡	V.hemodiaf[CVVHDF],antikoag.hep./b.antikoag: 70-85 dní
8r144.0m‡	V.hemodiaf:[CVVHDF],antikoag.hep./b.antikoag: 85-100 dní
8r144.0n‡	V.hemodiaf:[CVVHDF],antikoag.hep./b.antikoag: > 100 dní
8r144.1a‡	Vén.hemodiafiltrácia:[CVVHDF],antikoag.ost.i subst: < 24 h
8r144.1b‡	Vén.hemodiafilt:[CVVHDF],antikoag.ost.i subst: 1-3 dni
8r144.1c‡	Vén.hemodiafilt:[CVVHDF],antikoag.ost.i subst: 3-6 dní
8r144.1d‡	Vén.hemodiafilt:[CVVHDF],antikoag.ost.i subst: 6-11 dní
8r144.1e‡	Vén.hemodiafilt:[CVVHDF],antikoag.ost.i subst: 11-18 dní
8r144.1f‡	Vén.hemodiafilt:[CVVHDF],antikoag.ost.i subst: 18-25 dní
8r144.1g‡	Vén.hemodiafilt:[CVVHDF],antikoag.ost.i subst: 25-40 dní
8r144.1h‡	Vén.hemodiafilt:[CVVHDF],antikoag.ost.i subst: 40-55 dní
8r144.1j‡	Vén.hemodiafilt:[CVVHDF],antikoag.ost.i subst: 55-70 dní
8r144.1k‡	Vén.hemodiafilt:[CVVHDF],antikoag.ost.i subst: 70-85 dní
8r144.1m‡	Vén.hemodiafiltr:[CVVHDF],antikoag.ost.i subst: 85-100 dní
8r144.1n‡	V.hemodiafilt:[CVVHDF],antikoag.ost.i subst: > 100 dní
8r144.2a‡	Vén.hemodiafilt:[CVVHDF],cytok. hemoadsorpcia: < 24 h
8r144.2b‡	Vén.hemodiafilt:[CVVHDF],cytok. hemoadsorpcia: 1-3 dni
8r144.2c‡	Vén.hemodiafilt:[CVVHDF],cytok. hemoadsorpcia: 3-6 dní
8r144.2d‡	Vén.hemodiafilt:[CVVHDF],cytok. hemoadsorpcia: 6-11 dní
8r144.2e‡	Vén.hemodiafilt:[CVVHDF],cytok. hemoadsorpcia: 11-18 dní
8r144.2f‡	Vén.hemodiafilt:[CVVHDF],cytok. hemoadsorpcia: 18-25 dní
8r144.2g‡	Vén.hemodiafilt:[CVVHDF],cytok. hemoadsorpcia: 25-40 dní
8r144.2h‡	Vén.hemodiafilt:[CVVHDF],cytok. hemoadsorpcia: 40-55 dní
8r144.2j‡	Vén.hemodiafilt:[CVVHDF],cytok. hemoadsorpcia: 55-70 dní
8r144.2k‡	Vén.hemodiafilt:[CVVHDF],cytok. hemoadsorpcia: 70-85 dní
8r144.2m‡	Vén.hemodiafiltr:[CVVHDF],cytok. hemoadsorpcia: 85-100 dní
8r144.2n‡	V.hemodiafilt:[CVVHDF],cytok. hemoadsorpcia: > 100 dní
8r145.0a‡	Kontinuál.artériovenózna hemodiafil:[CAVHDF]: < 24 hodín
8r145.0b‡	Kont.arteriov.hemodiafil.[CAVHDF]: 1-3 dni
8r145.0c‡	Kont.arteriov.hemodiafil.[CAVHDF]: 3-6 dní
8r145.0d‡	Kont.arteriov.hemodiafil.[CAVHDF]: 6-11 dní
8r145.0e‡	Kont.arteriov.hemodiafil.[CAVHDF]: 11-18 dní
8r145.0f‡	Kont.arteriov.hemodiafil.[CAVHDF]: 18-25 dní
8r145.0g‡	Kont.arteriov.hemodiafil.[CAVHDF]: 25-40 dní
8r145.0h‡	Kont.arteriov.hemodiafil.[CAVHDF]: 40-55 dní
8r145.0j‡	Kont.arteriov.hemodiafil.[CAVHDF]: 55-70 dní
8r145.0k‡	Kont.arteriov.hemodiafil.[CAVHDF]: 70-85 dní
8r145.0m‡	Kont.arteriov.hemodiafil.[CAVHDF]: 85-100 dní
8r145.0n‡	Kontinuál.arteriov.hemodiafiltr.[CAVHDF]: > 100 dní
8r146.0a‡	Pom.kont.ultrfiltr. [SCUF], antikoag. hep. al. b. antikoag.: < 24h
8r146.0b‡	Pom.kont.ultrfiltr. [SCUF], antikoag. hep. al. b. antikoag.: 1-3d
8r146.0c‡	Pom.kont.ultrfiltr. [SCUF], antikoag. hep. al. b. antikoag.: 3-6d
8r146.0d‡	Pom.kont.ultrfiltr. [SCUF], antikoag. hep. al. b. antikoag.: 6-11d
8r146.0e‡	Pom.kont.ultrfiltr. [SCUF], antikoag. hep. al. b. antikoag.: 11-18d
8r146.0f‡	Pom.kont.ultrfiltr. [SCUF], antikoag. hep. al. b. antikoag.: 18-25d
8r146.0g‡	Pom.kont.ultrfiltr. [SCUF], antikoag. hep. al. b. antikoag.: 25-40d
8r146.0h‡	Pom.kont.ultrfiltr. [SCUF], antikoag. hep. al. b. antikoag.: 40-55d
8r146.0j‡	Pom.kont.ultrfiltr. [SCUF], antikoag. hep. al. b. antikoag.: 55-70d
8r146.0k‡	Pom.kont.ultrfiltr. [SCUF], antikoag. hep. al. b. antikoag.: 70-85d
8r146.0m‡	Pom.kont.ultrfiltr. [SCUF], antikoag. hep. al. b. antikoag.:85-100d
8r146.0n‡	Pom.kont.ultrfiltr. [SCUF], antikoag. hep. al. b. antikoag.: > 100d
8r146.1a‡	Pom.kontin. ultrfiltr. [SCUF], antikoag. ostat. subst.: < 24 hodín
8r146.1b‡	Pom. kontin. ultrfiltr. [SCUF], antikoag. ostat. subst.: 1-3 dni
8r146.1c‡	Pom. kontin. ultrfiltr. [SCUF], antikoag. ostat. subst.: 3-6 dní
8r146.1d‡	Pom. kontin. ultrfiltr. [SCUF], antikoag. ostat. subst.: 6-11 dní
8r146.1e‡	Pom. kontin. ultrfiltr. [SCUF], antikoag. ostat. subst.: 11-18 dní
8r146.1f‡	Pom. kontin. ultrfiltr. [SCUF], antikoag. ostat. subst.: 18-25 dní
8r146.1g‡	Pom. kontin. ultrfiltr. [SCUF], antikoag. ostat. subst.: 25-40 dní

8r146.1h‡	Pom. kontin. ultrfiltr. [SCUF], antikoag. ostat. subst.: 40-55 dní
8r146.1j‡	Pom. kontin. ultrfiltr. [SCUF], antikoag. ostat. subst.: 55-70 dní
8r146.1k‡	Pom. kontin. ultrfiltr. [SCUF], antikoag. ostat. subst.: 70-85 dní
8r146.1m‡	Pom. kontin. ultrfiltr. [SCUF], antikoag. ostat. subst.: 85-100 dní
8r146.1n‡	Pom. kontin. ultrfiltr. [SCUF], antikoag. ostat. subst.: > 100 dní
8r154.0a‡	Vén.hemofilt:[CVVH],antikoag.hep./bez antikoag: < 24 hod
8r154.0b‡	Vén.hemofilt:[CVVH],antikoag.hep./bez antikoag: 1-3 dni
8r154.0c‡	Vén.hemofilt:[CVVH],antikoag.hep./bez antikoag: 3-6 dní
8r154.0d‡	Vén.hemofilt:[CVVH],antikoag.hep./b.antikoag: 6-11 dní
8r154.0e‡	Vén.hemofilt:[CVVH],antikoag.hep./b.antikoag: 11-18 dní
8r154.0f‡	Vén.hemofilt:[CVVH],antikoag.hep./b.antikoag: 18-25 dní
8r154.0g‡	Vén.hemofilt:[CVVH],antikoag.hep./b.antikoag: 25-40 dní
8r154.0h‡	Vén.hemofilt:[CVVH],antikoag.hep./b.antikoag: 40-55 dní
8r154.0j‡	Vén.hemofilt:[CVVH],antikoag.hep./b.antikoag: 55-70 dní
8r154.0k‡	Vén.hemofilt:[CVVH],antikoag.hep./b.antikoag: 70-85 dní
8r154.0m‡	Vén.hemofilt:[CVVH],antikoag.hep./b.antikoag: 85-100 dní
8r154.0n‡	Vén.hemofilt:[CVVH],antikoag.hep./b.antikoag: > 100 dní
8r154.1a‡	Vén.hemofilt[CVVH],antikoag.,ostat.subst: < 24 hod
8r154.1b‡	Vén.hemofilt:[CVVH],antikoag.,ost.subst: 1-3 dni
8r154.1c‡	Vén.hemofilt:[CVVH],antikoag.,ost.subst: 3-6 dní
8r154.1d‡	Vén.hemofilt:[CVVH],antikoag.,ost.subst: 6-11 dní
8r154.1e‡	Vén.hemofilt:[CVVH],antikoag.,ost.subst: 11-18 dní
8r154.1f‡	Vén.hemofilt:[CVVH],antikoag.,ost.subst: 18-25 dní
8r154.1g‡	Vén.hemofilt:[CVVH],antikoag.,ost.subst: 25-40 dní
8r154.1h‡	Vén.hemofilt:[CVVH],antikoag.,ost.subst: 40-55 dní
8r154.1j‡	Vén.hemofilt:[CVVH],antikoag.,ost.subst: 55-70 dní
8r154.1k‡	Vén.hemofilt:[CVVH],antikoag.,ost.subst: 70-85 dní
8r154.1m‡	Vén.hemofilt:[CVVH],antikoag.,ost.subst: 85-100 dní
8r154.1n‡	Vén.hemofiltr:[CVVH],antikoag.,ost.subst: > 100 dní
8r155.0a‡	Kontinuálna arteriovenózna hemofiltrácia[CAVH]: < 24 h
8r155.0b‡	Kontin.arteriovenózna hemofiltrác[CAVH]: 1-3 dni
8r155.0c‡	Kontin.arteriovenózna hemofiltrác[CAVH]: 3-6 dní
8r155.0d‡	Kontin.arteriovenózna hemofiltrác[CAVH]: 6-11 dní
8r155.0e‡	Kontin.arteriovenózna hemofiltrác[CAVH]: 11-18 dní
8r155.0f‡	Kontin.arteriovenózna hemofiltrác[CAVH]: 18-25 dní
8r155.0g‡	Kontin.arteriovenózna hemofiltrác[CAVH]: 25-40 dní
8r155.0h‡	Kontin.arteriovenózna hemofiltrác[CAVH]: 40-55 dní
8r155.0j‡	Kontin.arteriovenózna hemofiltrác[CAVH]: 55-70 dní
8r155.0k‡	Kontin.arteriovenózna hemofiltrác[CAVH]: 70-85 dní
8r155.0m‡	Kontin.arteriovenózna hemofiltrác[CAVH]: 85-100 dní
8r155.0n‡	Kontin.arteriovenózna hemofiltrác[CAVH]: > 100 dní
8r170‡	LDL-aferéza
8r171.1‡	Lieč.cytafer,leuka-,trombocyta-,erytrocyta-fer(okr.špec.cytaf)
8r171.20‡	Špeciál.cytaferéza s adsorp.granuloc.a monoc,celulóz.perličky
8r171.21‡	Špec.cytafer.s adsorp.granul.,mono.a lymf.:polyprop-adsor.filt
8r171.22‡	Špeciálna cytaferéza s odberom lymfocytov pre DLI (donor lym
8r171.23‡	Špeciálna cytaferéza s odberom lymfocytov pre výrobu CAR-T
8r171.2x‡	Špeciálna cytaferéza:ostatné
8r173‡	Extrakorporálna fotoferéza
8r175.0‡	Imunoadsorpcia bez regenerovateľnej kolóny
8r175.11‡	1 imunoadsorpcia s regenerovateľnou kolónou
8r175.12‡	2 imunoadsorpcie s regenerovateľnou kolónou
8r176.01‡	1 dvojitá filtračná plazmaferéza [DFPP]bez kryofiltrácie
8r176.02‡	2 dvojité filtračné plazmaferézy [DFPP]bez kryofiltrácie
8r176.03‡	3 dvojité filtračné plazmaferézy [DFPP]bez kryofiltrácie
8r176.04‡	4 dvojité filtračné plazmaferézy [DFPP]bez kryofiltrácie
8r176.05‡	5 dvojitých filtračných plazmaferéz [DFPP]bez kryofiltrácie
8r176.06‡	6 dvojitých filtračných plazmaferéz [DFPP]bez kryofiltrácie
8r176.07‡	7 dvojitých filtračných plazmaferéz [DFPP]bez kryofiltrácie
8r176.08‡	8 dvojitých filtračných plazmaferéz [DFPP]bez kryofiltrácie
8r176.09‡	9 dvojitých filtračných plazmaferéz [DFPP]bez kryofiltrácie
8r176.0a‡	10 dvojitých filtračných plazmaferéz [DFPP]bez kryofiltrácie
8r176.0b‡	20 dvojitých filtračných plazmaferéz [DFPP]bez kryofiltrácie
8r176.0c‡	30 dvojitých filtračných plazmaferéz [DFPP]bez kryofiltrácie
8r176.0d‡	40 dvojitých filtračných plazmaferéz [DFPP]bez kryofiltrácie
8r176.0e‡	50 dvojitých filtračných plazmaferéz [DFPP]bez kryofiltrácie
8r176.11‡	1 dvojitá filtračná plazmaferéza [DFPP]s kryofiltráciou
8r176.12‡	2 dvojité filtračné plazmaferézy [DFPP]s kryofiltráciou
8r176.13‡	3 dvojité filtračné plazmaferézy [DFPP]s kryofiltráciou
8r176.14‡	4 dvojité filtračné plazmaferézy [DFPP]s kryofiltráciou
8r176.15‡	5 dvojitých filtračných plazmaferéz [DFPP]s kryofiltráciou
8r176.16‡	6 dvojitých filtračných plazmaferéz [DFPP]s kryofiltráciou
8r176.17‡	7 dvojitých filtračných plazmaferéz [DFPP]s kryofiltráciou
8r176.18‡	8 dvojitých filtračných plazmaferéz [DFPP]s kryofiltráciou
8r176.19‡	9 dvojitých filtračných plazmaferéz [DFPP]s kryofiltráciou
8r176.1a‡	10 dvojitých filtračných plazmaferéz [DFPP]s kryofiltráciou
8r176.1b‡	20 dvojitých filtračných plazmaferéz [DFPP]s kryofiltráciou
8r176.1c‡	30 dvojitých filtračných plazmaferéz [DFPP]s kryofiltráciou
8r176.1d‡	40 dvojitých filtračných plazmaferéz [DFPP]s kryofiltráciou
8r176.1e‡	50 dvojitých filtračných plazmaferéz [DFPP]s kryofiltráciou
8r176.21‡	Prístr.liečebná plazmaferéza,normál.plazma:1 plazmaferéza
8r176.22‡	Prístr.liečebná plazmaferéza,normál.plazma:2 plazmaferézy
8r176.23‡	Prístr.liečebná plazmaferéza,normál.plazma:3 plazmaferézy
8r176.24‡	Prístr.liečebná plazmaferéza,normál.plazma:4 plazmaferézy
8r176.25‡	Prístr.liečebná plazmaferéza,normál.plazma:5 plazmaferéz
8r176.26‡	Prístroj.liečebná plazmaferéza,normál.plazma:6 plazmaferéz
8r176.27‡	Prístr.liečebná plazmaferéza,normál.plazma:7 plazmaferéz
8r176.28‡	Prístr.liečebná plazmaferéza,normál.plazma:8 plazmaferéz
8r176.29‡	Prístr.liečebná plazmaferéza,normál.plazma:9 plazmaferéz
8r176.2a‡	Prístr.liečebná plazmaferéza,normál.plazma:10 plazmaferéz
8r176.2b‡	Prístr.liečebná plazmaferéza,normál.plazma:20 plazmaferéz
8r176.2c‡	Prístr.liečebná plazmaferéza,normál.plazma:30 plazmaferéz
8r176.2d‡	Prístr.liečebná plazmaferéza,normál.plazma:40 plazmaferéz
8r176.2e‡	Prístr.liečebná plazmaferéza,normál.plazma:50 plazmaferéz
8r176.31‡	Prístr.liečeb.plazmafer.,plazma po kryodeplécii:1 plazmafer.
8r176.32‡	Prístr.lieč.plazmafer.,plazma po kryodeplécii:2 plazmaferézy
8r176.33‡	Prístr.lieč.plazmfer.,plazma po kryodeplécii:3 plazmaferézy
8r176.34‡	Prístr.lieč.plazmfer.,plazma po kryodeplécii:4 plazmaferézy
8r176.35‡	Prístr.lieč.plazmfer.,plazma po kryodeplécii:5 plazmaferéz
8r176.36‡	Prístroj.lieč.plazmfer.,plazma po kryodeplécii:6 plazmaferéz
8r176.37‡	Prístr.lieč.plazmfer.,plazma po kryodeplécii:7 plazmaferéz
8r176.38‡	Prístr.lieč.plazmfer.,plazma po kryodeplécii:8 plazmaferéz
8r176.39‡	Prístr.lieč.plazmfer.,plazma po kryodeplécii:9 plazmaferéz
8r176.3a‡	Prístr.lieč.plazmfer.,plazma po kryodeplécii:10 plazmaferéz
8r176.3b‡	Prístr.lieč.plazmfer.,plazma po kryodeplécii:20 plazmaferéz
8r176.3c‡	Prístr.lieč.plazmfer.,plazma po kryodeplécii:30 plazmaferéz
8r176.3d‡	Prístr.lieč.plazmfer.,plazma po kryodeplécii:40 plazmaferéz
8r176.3e‡	Prístr.lieč.plazmfer.,plazma po kryodeplécii:50 plazmaferéz
8r24c.2‡	Transfúzia trombocytov z aferézy,HLA typované:2 TU (konc.)
8r250.16 ‡	Transf.plazmy čerstvo zmraz.z celej krvi:6 TU
8r250.17 ‡	Transf.plazmy čerstvo zmraz.z celej krvi:7 TU
8r250.18 ‡	Transf.plazmy čerstvo zmraz.z celej krvi:8 TU
8r250.19 ‡	Transf.plazmy čerstvo zmraz.z celej krvi:9 TU
8r250.1a ‡	Transf.plazmy čerstvo zmraz.z celej krvi:10 TU
8r250.1b ‡	Transf.plazmy čerstvo zmraz.z celej krvi:20 TU
8r250.1c ‡	Transf.plazmy čerstvo zmraz.z celej krvi:30 TU
8r250.1d ‡	Transf.plazmy čerstvo zmraz.z celej krvi:40 TU
8r250.1e ‡	Transf.plazmy čerstvo zmraz.z celej krvi:50 TU
8r250.1j ‡	Transf.plazmy čerstvo zmraz.z celej krvi:100 TU
8r250.1k ‡	Transf.plazmy čerstvo zmraz.z celej krvi:200 TU
8r250.1l ‡	Transf.plazmy čerstvo zmraz.z celej krvi:300 TU
8r250.26 ‡	Transf.plazmy čerstvo zmraz.z celej krvi:6 TU m
8r250.27 ‡	Transf.plazmy čerstvo zmraz.z celej krvi:7 TU m
8r250.28 ‡	Transf.plazmy čerstvo zmraz.z celej krvi:8 TU m
8r250.29 ‡	Transf.plazmy čerstvo zmraz.z celej krvi:9 TU m
8r250.2a ‡	Transf.plazmy čerstvo zmraz.z celej krvi:10 TU m
8r250.2b ‡	Transf.plazmy čerstvo zmraz.z celej krvi:20 TU m
8r250.2c ‡	Transf.plazmy čerstvo zmraz.z celej krvi:30 TU m
8r250.2d ‡	Transf.plazmy čerstvo zmraz.z celej krvi:40 TU m
8r250.2e ‡	Transf.plazmy čerstvo zmraz.z celej krvi:50 TU m
8r250.2j ‡	Transf.plazmy čerstvo zmraz.z celej krvi:100 TU m
8r250.2k ‡	Transf.plazmy čerstvo zmraz.z celej krvi:200 TU m
8r250.2l ‡	Transf.plazmy čerstvo zmraz.z celej krvi:300 TU m
8r250.36 ‡	Transf.plazmy čerstvo zmraz.z celej krvi:6 TU p
8r250.37 ‡	Transf.plazmy čerstvo zmraz.z celej krvi:7 TU p
8r250.38 ‡	Transf.plazmy čerstvo zmraz.z celej krvi:8 TU p
8r250.39 ‡	Transf.plazmy čerstvo zmraz.z celej krvi:9 TU p
8r250.3a ‡	Transf.plazmy čerstvo zmraz.z celej krvi:10 TU p
8r250.3b ‡	Transf.plazmy čerstvo zmraz.z celej krvi:20 TU p
8r250.3c ‡	Transf.plazmy čerstvo zmraz.z celej krvi:30 TU p

8r250.3d ‡	Transf.plazmy čerstvo zmraz.z celej krvi:40 TU p
8r250.3e ‡	Transf.plazmy čerstvo zmraz.z celej krvi:50 TU p
8r250.3j ‡	Transf.plazmy čerstvo zmraz.z celej krvi:100 TU p
8r250.3k ‡	Transf.plazmy čerstvo zmraz.z celej krvi:200 TU p
8r250.3l ‡	Transf.plazmy čerstvo zmraz.z celej krvi:300 TU p
8r251.16 ‡	Transf.plazmy čerstvo zmraz.z c.krvi deleukotiz:6 TU
8r251.17 ‡	Transf.plazmy čerstvo zmraz.z c.krvi deleukotiz:7 TU
8r251.18 ‡	Transf.plazmy čerstvo zmraz.z c.krvi deleukotiz:8 TU
8r251.19 ‡	Transf.plazmy čerstvo zmraz.z c.krvi deleukotiz:9 TU
8r251.1a ‡	Transf.plazmy čerstvo zmraz.z c.krvi deleukotiz:10 TU
8r251.1b ‡	Transf.plazmy čerstvo zmraz.z c.krvi deleukotiz:20 TU
8r251.1c ‡	Transf.plazmy čerstvo zmraz.z c.krvi deleukotiz:30 TU
8r251.1d ‡	Transf.plazmy čerstvo zmraz.z c.krvi deleukotiz:40 TU
8r251.1e ‡	Transf.plazmy čerstvo zmraz.z c.krvi deleukotiz:50 TU
8r251.1j ‡	Transf.plazmy čerstvo zmraz.z c.krvi deleukotiz:100 TU
8r251.1k ‡	Transf.plazmy čerstvo zmraz.z c.krvi deleukotiz:200 TU
8r251.1l ‡	Transf.plazmy čerstvo zmraz.z c.krvi deleukotiz:300 TU
8r251.26 ‡	Transf.plazmy čerstvo zmraz.z c.krvi deleukotiz:6 TU m
8r251.27 ‡	Transf.plazmy čerstvo zmraz.z c.krvi deleukotiz:7 TU m
8r251.28 ‡	Transf.plazmy čerstvo zmraz.z c.krvi deleukotiz:8 TU m
8r251.29 ‡	Transf.plazmy čerstvo zmraz.z c.krvi deleukotiz:9 TU m
8r251.2a ‡	Transf.plazmy čerstvo zmraz.z c.krvi deleukotiz:10 TU m
8r251.2b ‡	Transf.plazmy čerstvo zmraz.z c.krvi deleukotiz:20 TU m
8r251.2c ‡	Transf.plazmy čerstvo zmraz.z c.krvi deleukotiz:30 TU m
8r251.2d ‡	Transf.plazmy čerstvo zmraz.z c.krvi deleukotiz:40 TU m
8r251.2e ‡	Transf.plazmy čerstvo zmraz.z c.krvi deleukotiz:50 TU m
8r251.2j ‡	Transf.plazmy čerstvo zmraz.z c.krvi deleukotiz:100 TU m
8r251.2k ‡	Transf.plazmy čerstvo zmraz.z c.krvi deleukotiz:200 TU m
8r251.2l ‡	Transf.plazmy čerstvo zmraz.z c.krvi deleukotiz:300 TU m
8r251.36 ‡	Transf.plazmy čerstvo zmraz.z c.krvi deleukotiz:6 TU p
8r251.37 ‡	Transf.plazmy čerstvo zmraz.z c.krvi deleukotiz:7 TU p
8r251.38 ‡	Transf.plazmy čerstvo zmraz.z c.krvi deleukotiz:8 TU p
8r251.39 ‡	Transf.plazmy čerstvo zmraz.z c.krvi deleukotiz:9 TU p
8r251.3a ‡	Transf.plazmy čerstvo zmraz.z c.krvi deleukotiz:10 TU p
8r251.3b ‡	Transf.plazmy čerstvo zmraz.z c.krvi deleukotiz:20 TU p
8r251.3c ‡	Transf.plazmy čerstvo zmraz.z c.krvi deleukotiz:30 TU p
8r251.3d ‡	Transf.plazmy čerstvo zmraz.z c.krvi deleukotiz:40 TU p
8r251.3e ‡	Transf.plazmy čerstvo zmraz.z c.krvi deleukotiz:50 TU p
8r251.3j ‡	Transf.plazmy čerstvo zmraz.z c.krvi deleukotiz:100 TU p
8r251.3k ‡	Transf.plazmy čerstvo zmraz.z c.krvi deleukotiz:200 TU p
8r251.3l ‡	Transf.plazmy čerstvo zmraz.z c.krvi deleukotiz:300 TU p
8r263.7‡	Výmenná transf. u novorodencov
8r280.4‡	Transf. granulocytov,4 granulocytové koncentr.
8r280.5‡	Transf. granulocytov,5 granulocytových koncentr.
8r280.6‡	Transf. granulocytov,6 granulocytových koncentr.
8r280.7‡	Transf. granulocytov,7 granulocytových koncentr.
8r280.8‡	Transf. granulocytov,8 granulocytových koncentr.
8r280.9‡	Transf. granulocytov,9 granulocytových koncentr.
8r280.a‡	Transf. granulocytov,10 granulocytových koncentr.
8r280.b‡	Transf. granulocytov,20 granulocytových koncentr.
8r280.c‡	Transf. granulocytov,30 granulocytových koncentr.
8u130‡	Monitor.satur.krvi O2 vrát.zaved.snímača do bulbus jugul.
8u133.0‡	Monitorovanie cerebrálnej oxymetrie
8u133.1‡	Monitorovanie somatickej oxygenácie

Funkcia

Komplexná vákuová terapia

Funk
KVB
Áno
Komplexná
vákuová terapia
Áno
True
Nie
False

Komplexná vákuová terapia

Komplexná vákuová terapia

Komplexná vákuová terapia

Výk. v tabuľke KVT-1 a výk. v tabuľke KVT-2 a minimálne 4 výk. v tabuľke KVT-3 a minimálne v [minimálne 4 výk. v tabuľke KVT-3] 4 výk. v ľ asovom odstupe min. 1 d.

Výkon KVT-1

5z113‡	NPWT,apl.podtl.v liečbe sekund.sa hoj.a infik.rán:V.A.C	8n21d‡	Vákuová a kompres.liečba jednej konč.špec.prístrojmi

Výkon KVT-2

5v297.0↔	Impl./vým.podtlak.syst.hojenia rán [NPWT]:DK a HK	5v45a.1	Zaved/vým.1syst.pre váku.tesn.hlb.siah.subf.ku kost,kĺb.konč.
5v297.1	Impl/vým.podtl.sy.hoj.rán[NPWT]:pohrud.dut,mediast.,stern	5v45a.2	Zav/vým.1syst.pre vákuov.tesn.hlb.siah.k hrud,mediast,ster
5v297.2	Impl./vým.podtl.syst.hoj.rán [NPWT]:brušná dutina	5v45a.3	Zavedenie/vým.1syst.pre vákuové tesnenie na otv.bruš.obl
5v297.3	Impl./vým.podtl.syst.hoj.rán [NPWT]:konečník a perineum	5v45a.4	Zavedenie/vým.1syst.pre vákuové tesnenie,endorektál.
5v297.x	Impl. alebo výmena podtlak.syst.hojenia rán [NPWT]:ost.	5v45a.x	Zavedenie/vým 1syst.pre vákuové tesnenie,ostat.

Výkon KVT-3

13a10.0	Biopsia s incíz. mozgu s trepanáciou lebkových kostí	13m01	Biopsia s incíziou sleziny
13a10.1	Biopsia s incíz.bazálnych ggl s trepanáciou lebkových kostí	13n00.0	Biopsia s incíziou pečene s excíziou
13a10.2	Biopsia s incí.mozg.kmeňa s trepanáciou lebkových kostí	13n00.1	Ihlová biopsia s incíziou pečene
13a10.3	Biopsia s incí.mozočka s trepanáciou lebkových kostí	13n01.0	Biopsia s incíziou žlčníka
13a10.4	Biops.s incí.intrakran. č.,hlav.nerv. a gglí s trep.lebk.k.	13n01.1	Biopsia s incíziou žlčových ciest
13a10.5	Biops.s incí.intrakraniál.ciev s trepanáciou lebk.kostí	13n01.3	Biopsia s incíziou pankreasu
13a10.6	Biops.s incí.mozg.obalov s trepanáciou lebkových kostí	13n05	Biopsia s incíziou žalúdka
13a10.7	Biops.s incíziou klenby lebky s trepanáciou lebkových kostí	13n06.0	Biopsia s incíziou duodena
13a10.8	Biops.s incí.lebeč. bázy s trepanáciou lebkových kostí	13n06.1	Biopsia s incíziou ilea
13a10.9	Biops.s incí.tvár.časti lebky s trepanáciou lebkových kostí	13n06.2	Biopsia s incíziou jejuna
13a10.x	Biops.s incí.ostat.intrakraniál.tkaniva s trepan.lebk.kostí	13n07.0	Biopsia s incíziou colon ascendens
13a11.0	Stereotaktická biopsia mozgu	13n07.1	Biopsia s incíziou colon transversum
13a11.1	Stereotaktická biopsia bazálnych ganglií	13n07.2	Biopsia s incíziou colon descendens
13a11.2	Stereotaktická biopsia mozgového kmeňa	13n07.3	Biopsia s incíziou colon sigmoideum
13a11.3	Stereotaktická biopsia mozočka	13n08.0	Biopsia s incíziou konečníka
13a11.4	Stereotakt.biopsia intrakraniál. častí, hlav.nervov a ganglií	13n08.1	Biopsia s incíziou perirektálneho tkaniva
13a11.5	Stereotaktická biopsia inkrakraniálnych ciev	13n09.0	Biopsia s incíziou pažeráka
13a11.6	Stereotaktická biopsia mozgových obalov	13n09.1	Biopsia s incíziou bližšie neurčenej časti čreva
13a11.x	Stereotakt.biopsia ostatného intrakraniálneho tkaniva	13n09.2	Biopsia s incíziou mezenteria
13a20.0	Biopsia s incíziou miechy	13n09.3	Biopsia s incíziou omenta
13a20.1	Biopsia s incíziou intraspinál. častí miechových nervov	13n09.4	Biopsia s incíziou peritonea
13a20.2	Biopsia s incíziou obalov miechy	13n09.5	Biopsia s incíziou retroperitoneálneho tkaniva
13a20.3	"Biopsia s inc.intraspin.tkaniva,dg.""otvorenie""miech.kanála"	13n09.x	Biopsia s incíziou ostat.org. tráviaceho systému
13a20.x	Biopsia s incíziou ostat. intraspinálneho tkaniva	13n0x	Biopsia s incíziou ostat. intraabdominál.orgánov
13b00	Biopsia s incíziou štítnej žľazy	13o00.0↔	Biopsia s incíziou obličky
13b01↔	Biopsia s incíziou prištítnych teliesok	13o00.1↔	Biopsia s incíziou perirenálneho tkaniva
13b02↔	Biopsia s incíziou nadobličiek	13o00.4↔	Biopsia s incíziou močovodu
13b10.0	Biopsia s incíz. hypofýzy, trasseptálne/transsfenoidálne	13o00.5↔	Biopsia s incíziou periureterálneho tkaniva
13b10.1	Biopsia s incíz.corpus pineale, trasseptál./transsfenoidál.	13o00.6	Biopsia s incíziou močového mechúra
13b20.0	Stereotaktická biopsia hypofýzy	13o00.7	Biopsia s incíziou perivezikálneho tkaniva
13b20.1	Stereotaktická biopsia corpus pineale	13o00.x	Biopsia s incíziou ostat.orgánov močovopohl.systému
13c11↔	Biopsia s incíziou dúhovky	13p00.0	Biopsia s incíziou prostaty
13c12↔	Biopsia s incíziou corpus ciliare	13p00.1	Biopsia s incíziou periprostatického tkaniva
13c13↔	Biopsia s incíziou skléra	13p01.0	Biopsia s incíziou glans penis
13c14↔	Biopsia s incíziou šošovky	13p01.1	Biopsia s incíziou tela penisu
13c15↔	Biopsia s incíziou sietnice	13p02.0↔	Biopsia s incíziou semenníkov
13c16↔	Biopsia s incíziou chorioidei	13p02.3↔	Biopsia s incíziou vesiculae seminalis
13c17↔	Biopsia s incíziou okohybných svalov	13q00.0↔	Biopsia s incíziou vaječníkov
13c18↔	Biopsia s incíziou orbity	13q00.1↔	Biopsia s incíziou tuby uterina
13d22↔	Biopsia s incíziou vnútorného ucha	13q01.0↔	Biopsia s incíziou závesného aparátu maternice
13j00	Biopsia s incíziou bránice	13q01.1	Biopsia s incíziou tela maternice
13j01	Biopsia s incíziou mediastina	13q01.2	Biopsia s incíziou krčka maternice
13j02↔	Biopsia s incíziou bronchu	13q02	Biopsia s incíziou pošvy
13j03↔	Biopsia s incíziou pľúc	13q03	Biopsia s incíziou vulvy
13k00	Biopsia s incíziou srdca	13q04	Biopsia s incíziou ženského perinea
13k01	Biopsia s incíziou perikardu	13q05	Vaginál.biopsia s incíziou Douglasovho priestoru
13m00	Biopsia s incíziou týmusu	13q0x	Biopsia s incíziou ostat.ženských pohlavných orgánov

13x01	Biopsia s incíziou ostat.orgánov krku
14a30.0	Dg peroperačná endoskopia intrakraniál.priestoru
14a30.1	Dg peroperačná endoskopia intraspinál.priestoru
14j30.0	Diagnostická peroperačná bronchoskopia s incíziou
14j30.1	Diagnostická peroperačná tracheoskopia s incíziou
14n31.0	Dg endoskopia žalúdka s incíziou alebo peroperačne
14n31.1	Dg endoskopia tenkého čreva s incíziou alebo peroperačne
14n31.2	Dg endoskopia hrubého čreva s incíziou alebo peroperačne
14n32.32	Dg endoskopia žlč.ciest, žlčníka, ductus cyst. s incíz./peroper.
14n32.x	Dg endosk.ostat. tráviacej sústavy s incíziou/peroperačne
5a110	Resekcia nádoru klivu (Blumenbachi)
5a111	Resekcia nádoru klenby lebky
5a112.2	Res.intrakraniál.meningeómu z konvexity mozgu
5a112.d	Res.intrakraniálneho parasigitálneho meningeómu
5a112.e	Res.intrakraniálneho meningeómu spodiny lebečnej
5a112.f	Resekcia intrakraniálneho meningeómu v obl.krídla
5a112.g	Res.intrakraniálneho meningeómu mozgovej komory
5a112.h	Resek.intrakran.meningeómu rast.extraintrakraniál.
5a113.j	Resekcia gliomu z mozg.hemis,mikrochir.s neuronavig.
5a113.k	Resekcia gliomu z mozg.hemis,mikroch.b.neuronavig.
5a113.m	Resekcia gliomu z mozg.hemis,neuro-esk.s neuronavig.
5a113.n	Resekcia gliomu z mozg.hemis,neuro-esk.b.neuronavig.
5a114.j	Resekcia gliomu z mozočka,mikroch.s neuronavig.
5a114.k	Resekcia gliomu z mozočka,mikroch.b.neuronavig.
5a114.m	Resekcia gliomu z mozočka,neuro-esk s neuronavig
5a114.n	Resekcia gliomu z mozočka,neuro-esk.b.neuronav
5a115.j	Resek.intrakr.neuroepit.TU z elokvent.obl,mikroch.s neuronav.
5a115.k	Res.intrakr.neuroep.TU z elokvent.obl,mikroch.bez neuronav.
5a115.m	Res.intrakr.neuroep.TU z elokvent.obl,neuro-esk.s neuronav.
5a115.n	Res.intrakr.neuroep.TU z elokvent.obl,neuro-esk.b.neuronav.
5a116.j	Res.intrak.neuroepit.TU boč.kom.a IV.moz.k,mikroch.s neuron
5a116.k	Res.intrak.neuroepit.TU boč.kom.a IV.moz.k,mi-ch.b.neuronav
5a116.m	Res.intrak.neuroe.TU boč.k.a IV.mozg.k,neuro-esk.s neuronav
5a116.n	Res.intrakr.neuroe.TU boč.k.a IV.mozg.k,neuro-esk.b.neuron
5a117.j	Resekcia TU z hlb.štrukt.mozgu,mikroch.s neuronav.
5a117.k	Resekcia TU z hlb.štrukt.mozgu,mikrochir.bez neuronav.
5a117.m	Resekcia TU z hlb.štrukt.mozgu,neuroendoskop.s neuronav.
5a117.n	Resekcia TU z hlb.štrukt.mozgu,neuroendoskop.bez neuronav.
5a118.j	Resek.intrakran.metastázy,mikrochir.s neuronavigáciou
5a118.k	Resek.intrakran.metastázy,mikrochir.bez neuronavig.
5a118.m	Resek.intrakran.metastázy,neuroendoskop.s neuronavig.
5a118.n	Resek.intrakraniál.metastázy,neuroendosk.bez neuronavig.
5a119	Resekcia nádorov spodiny lebečnej
5a11a.0	Resek.kontúz.lož.mozgu s kraniotómiou s ICP monitoringom
5a11a.1	Resek.kontúz.lož.mozgu s kraniotómiou bez ICP monitoringu
5a11b.0	Resek.kontúz.lož.mozgu s kraniektómiou s ICP monitoringom
5a11b.1	Resek.kontúz.lož.mozgu s kraniektómiou bez ICP monitoringu
5a11c.3	Resekcia schwanómu n. III. intrakraniálne cez labyrint
5a11c.4	Resekcia schwanómu n. IV. intrakraniálne cez labyrint
5a11c.5	Resekcia schwanómu n. V. intrakraniálne cez labyrint
5a11c.6	Resekcia schwanómu n. VI. intrakraniálne cez labyrint
5a11c.7	Resekcia schwanómu n. VII. intrakraniálne cez labyrint
5a11c.8	Resekcia schwanómu n. VIII. intrakraniálne cez labyrint
5a11c.9	Resekcia schwanómu n. IX. intrakraniálne cez labyrint
5a11c.a	Resekcia schwanómu n. X. intrakraniálne cez labyrint
5a11c.b	Resekcia schwanómu n. XI. intrakraniálne cez labyrint
5a11c.c	Resekcia schwanómu n. XII. intrakraniálne cez labyrint
5a11d.3	Resekcia schwanómu n. III. Intrakraniál.retrosigmoidálne
5a11d.4	Resekcia schwanómu n. IV. intrakraniál.retrosigmoidálne
5a11d.5	Resekcia schwanómu n. V. intrakraniál.retrosigmoidálne
5a11d.6	Resekcia schwanómu n. VI. intrakraniál.retrosigmoidálne
5a11d.7	Resekcia schwanómu n. VII. intrakraniál.retrosigmoidálne
5a11d.8	Resekcia schwanómu n. VIII. intrakraniál.retrosigmoidálne
5a11d.9	Resekcia schwanómu n. IX. intrakraniál.retrosigmoidálne
5a11d.a	Resekcia schwanómu n. X. intrakraniál.retrosigmoidálne
5a11d.b	Resekcia schwanómu n. XI. intrakraniál.retrosigmoidálne
5a11d.c	Resekcia schwanómu n. XII. intrakraniál.retrosigmoidálne
5a11e.3	Resekcia schwanómu n. III. intrakraniál.kombinovane
5a11e.4	Resekcia schwanómu n. IV. intrakraniál.kombinovane
5a11e.5	Resekcia schwanómu n. V. intrakraniál.kombinovane
5a11e.6	Resekcia schwanómu n. VI. intrakraniál.kombinovane
5a11e.7	Resekcia schwanómu n. VII. intrakraniál.kombinovane
5a11e.8	Resekcia schwanómu n. VIII. intrakraniál.kombinovane
5a11e.9	Resekcia schwanómu n. IX. intrakraniál.kombinovane
5a11e.a	Resekcia schwanómu n. X. intrakraniál.kombinovane
5a11e.b	Resekcia schwanómu n. XI. intrakraniál.kombinovane
5a11e.c	Resekcia schwanómu n. XII. intrakraniál.kombinovane
5a11f.3	Resekcia schwanómu n. III. intrakraniál.strednou jamou
5a11f.4	Resekcia schwanómu n. IV. intrakraniál.strednou jamou
5a11f.5	Resekcia schwanómu n. V. intrakraniál.strednou jamou
5a11f.6	Resekcia schwanómu n. VI. intrakraniál.strednou jamou
5a11f.7	Resekcia schwanómu n. VII. intrakraniál.strednou jamou
5a11f.8	Resekcia schwanómu n. VIII. intrakraniál.strednou jamou
5a11f.9	Resekcia schwanómu n. IX. intrakraniál.strednou jamou
5a11f.a	Resekcia schwanómu n. X. intrakraniál.strednou jamou
5a11f.b	Resekcia schwanómu n. XI. intrakraniál.strednou jamou
5a11f.c	Resekcia schwanómu n. XII. intrakraniál.strednou jamou
5a120.0	Evak.subdurál.akút.hematómu s kraniot.s ICP monitor.
5a120.1	Evak.subdurál.akút.hematómu s kraniot.bez ICP monitor.
5a121.0	Evak.subdurál.akút.hematómu s kraniekt.s ICP monitor.
5a121.1	Evak.subdurál.akút.hematómu s kraniekt.bez ICP monitor.
5a122.0	Evak.subdurál.subakút.hematómu s kraniot.s ICP monitor.
5a122.1	Evak.subdurál.subakút.hematómu s kraniot.bez ICP monitor.
5a123.0	Evak.subdurál.subakút.hematómu s kraniekt.s ICP monitor.
5a123.1	Evak.subdurál.subakút.hematómu s kraniekt.bez ICP monitor.
5a124.0	Evak.subdurál.chron.hematómu s kraniot.s ICP monitor.
5a124.1	Evak.subdurál.chron.hematómu s kraniot.bez ICP monitor.
5a125.0	Evak.subdurál.chron.hematómu s kraniekt.s ICP monitor.
5a125.1	Evak.subdurál.chron.hematómu s kraniekt.bez ICP monitor.
5a126.2	Evak.epidurál.hemat.s kraniot.bez revízie intradur.priest.
5a126.3	Evak.epidurál.hemat.s kraniot.s revíziou intradur.priest.
5a127.2	Evak.epidur.hemat.s kraniekt.bez revízie intradur.priest.
5a127.3	Evak.epidurál.hemat.s kraniekt.s revíziou intradur.priest.
5a128.4	Evak.intracerebr.poúraz.hemat.bez hemocefalu,supratent.
5a128.5	Evak.intracerebr.poúraz.hemat.s hemocefalom,supratent.
5a128.6	Evak.intracerebr.poúraz.hemat.bez hemocefalu,infratent.
5a128.7	Evak.intracerebr.poúraz.hemat.s hemocefalom, infratent.
5a129.0	Evak.subdurál.akút.hematómu návrtom s ICP monitor.
5a129.1	Evak.subdurál.akút.hematómu návrtom bez ICP monitor.
5a12a.0	Evak.subdurál.subakút.hemat. návrtom s ICP monitor.
5a12a.1	Evak.subdurál.subakút.hemat.návrtom bez ICP monitor.
5a12b.0	Evak.subdurál.chron.hematómu návrtom s ICP monitor.
5a12b.1	Evak.subdurál.chron.hematómu návrtom bez ICP monitor.
5a12c.8	Evakuácia subdurálneho hematómu bez drenáže
5a12c.9	Evakuácia subdurálneho hematómu s drenážou
5a12d.4	Evak.intracerebr.spontán.hemat.bez hemocefalu,supratent.
5a12d.5	Evak.intracerebr.spontán.hemat.s hemocefalom,supratent.
5a12d.6	Evak.intracerebr.spontán.hemat.bez hemocefalu,infratent.
5a12d.7	Evak.intracerebr.spontán.hemat.s hemocefalom,infratent.
5a130	Dekompresia hlav.nervov v mastoidál.a tympan.úseku n.VII
5a131	Dekompresia hlav.nervov labyrintového úseku n VII.
5a132.7	Mikrovaskulár.dekompresia n.VII. v zad.jame lebečnej
5a132.8	Mikrovaskulár.dekompresia n.VIII. v zad.jame lebečnej
5a132.9	Mikrovaskulár.dekompresia n.IX. v zad.jame lebečnej
5a190.0	Exstirpácia nádoru klenby lebky v čelovej oblasti
5a190.1	Exstirpácia nádoru klenby lebky v okcipitoparietál.oblasti
5a190.2	Exstirpácia nádoru klenby lebky v subokcipitálnej oblasti
5a190.3	Exstirpácia nádoru klenby lebky v oblasti orbity
5a190.4	Exstirpácia nádoru klenby lebky v pterionálnej oblasti
5a191	Subfrontálna kraniotómia s resekciou nádoru rinobázy
5a192	Exstirpácia iného nádoru zad.jamy retrosigmoid.prístupom
5a193	Exstirpácia nádoru infratemporálnej oblasti
5a194.e	Operácia encefalokély spodiny lebečnej
5a194.f	Operácia encefalokély inej časti ako spodiny
5a195	Dekompresívna kraniektómia bez uloženia kosti
5a196	Drenáž subdurálnej tekutiny
5a197.1	Externá komorová drenáž
5a197.2	Externá lumbálna drenáž
5a198.1	Trepanopunkcia mozg.cysty/abscesu,supratent:1 ložisko
5a198.9	Trepanopunkcia mozg.cysty/abscesu,supratent:viac ložísk

5a199.1	Trepanopunkcia mozg.cysty /abscesu,infratent:1 ložiško
5a199.9	Trepanopunkcia mozg.cysty/abscesu,infratent:viac ložísk
5a19a.7	Rekonštrukčné OP n.VII. intrakraniálne sutúrou
5a19a.b	Rekonštrukčné OP n. XI. intrakraniálne sutúrou
5a19a.c	Rekonštrukčné OP n. XII. Intrakraniálne sutúrou
5a19b.7	Rekonštrukčné OP n. VII. intrakraniál.štepom
5a19b.b	Rekonštrukčné OP n. XI. intrakraniál.štepom
5a19b.c	Rekonštrukčné OP n. XII. intrakraniál.štepom
5a19c.81	Exstirpácia neurinómu n. VIII. cez labyrint
5a19c.82	Exstirpácia neurinómu n. VIII., retrosigmoidálne
5a19e	Disekcia n.VIII cez strednú jamu
5a19f.8	Exstirpácia neurinómu n.VIII strednou jamou
5a19g	Disekcia n. VIII. s labyrintektómiou
5a19h	Perkut.výkon na Gasserskom gangliu alebo koreňoch n.V.
5a19k.0	Kraniektómia pri kraniostenóze,sagitálny šev
5a19k.1	Kraniektómia pri kraniostenóze,koronárny šev
5a19k.2	Kraniektómia pri kraniostenóze,metopický šev
5a19k.3	Kraniektómia pri kraniostenóze,kombinácia viacerých švov
5a19m.4	Rekraniotómia pre hematóm
5a19m.5	Rekraniotómia pre infekciu
5a19m.6	Rekraniotómia pre hygróm
5a19n.7	Neuroendoskop.extr.cudz.tel.z mozg.kom,ako súčas.vent.
5a19n.8	Neuroendoskop.extr.cudz.tel.z mozg.kom,iné cudz.tel.
5a19o.1	Exstirpácia mozgovej cysty, mikroskopicky
5a19o.3	Exstirpácia mozgovej cysty, endoskopicky
5a19p.1	Fenestrácia mozgovej cysty, mikroskopicky
5a19p.3	Fenestrácia mozgovej cysty, endoskopicky
5a19r.1	Intrakraniálna drenáž mozgovej cysty, mikroskopicky
5a19r.3	Intrakraniálna drenáž mozgovej cysty, endoskopicky
5a19s	Operácie mozgu pri epilepsii
5a19t	Stereotaktická implantácia rádioaktívneho izotopu
5a200	Ventrikulárna punkcia s mer.intraventr.tlaku
5a202	Extra-intrakraniálna tepenná anastomóza
5a203	Implantácia antisyfonu
5a204.0	Ventrikulo.perit.drenáž prog.sh,b.protis.jed
5a204.1	Ventrikuloperit.dren.program.shunt,s protisifon.jed
5a204.2	Ventrikuloperit.dren.,neprogram.sh,b.protisifon.j.
5a204.3	Ventrikuloperit.drenáž,neprog.sh,s protisifon.j.
5a204.4	Ventrikuloatri.dren.,prog.shunt,b.protis.jedn.
5a204.5	Ventrikuloatri.dren.,prog.sh,s protisifon.jedn.
5a204.6	Ventrikuloatri.dren.,neprogr.sh,b.protis.j.
5a204.7	Ventrikuloatri.dren.,neprog.sh,s protis.j.
5a205.0	Zavedenie V-P shuntu
5a205.1	Zavedenie V-A shuntu
5a206	Zavedenie dočasného intraluminálneho shuntu
5a208	Implantácia kmeňová
5a209.0	Pripoj.vonk.test.p.pri kortik.mozg.stimul.Th.chr.neutíš.bol
5a209.1	Defin.impl.neurostim.zar.do podkož.p.kort.mozg.stimul.
5a20a	Endoskopická ventrikulostómia III.
5a20b.0	Implantácia ventrikulárnej komôrky,frontálne
5a20b.1	Implantácia ventrikulárnej komôrky,okcipitálne
5a20b.2	Implantácia ventrikulárnej komôrky,temporálne
5a20b.3	Implantácia ventr.komôrky,zaved.Ommayovho rezervoáru
5a20c	Revízna operácia bázy lebky pre likvoreu
5a20d	Ventrikulo-cisternoanastomóza podľa Torkildsena
5a20e.0	Prim.exstirp.kavernóz.malform.mozgu supratent.s neuronav.
5a20e.1	Prim.exstirp.kavernóz.malf.mozgu supratent.bez neuronav.
5a20e.2	Prim.exstirpácia kavernóz.malf.mozgu infratent.s neuronavig.
5a20e.3	Prim.exstirp.kavernóz.malf.mozgu infratent.bez neuronav.
5a20e.4	Prim.exstirp.kaver.malf.mozgu v obl.mozg.kmeňa s neuronav.
5a20e.5	Prim.exstirp.kaver.malf.mozgu v obl.mozg.kmeňa bez neuron.
5a20e.6	Exstirp.kaver.malform.mozgu pri recidíve supratent.s neuron.
5a20e.7	Exstirp.kaver.malform.mozgu pri recid.supratent.bez neuron.
5a20e.8	Exstirp.kaver.malform.mozgu pri recidíve infratent.s neuron.
5a20e.9	Exstirp.kaver.malform.mozgu pri recid.infratent.bez neuron.
5a20e.a	Exstir.kaver.malf.mozgu pri rec.v obl.mozg.kmeňa s neuron.
5a20e.b	Exstir.kaver.malf.mozgu pri rec.v obl.mozg.kmeňa bez neuron
5a20f.0	Ošetrenie aneuryzmy mozgovej tepny s krvácaním:1 klip
5a20f.1	Ošetrenie aneuryzmy mozg.tepny s krvác:viac klipov
5a20f.2	Ošetrenie aneuryzmy mozg.tepny bez krvác:1 klip
5a20f.3	Ošetrenie aneuryzmy mozg.tepny bez krvác:viac klipov
5a20g.4	Resek.arteriovenóz.malform.mozgu s krvác.s použ.klipov
5a20g.5	Resek.arteriovenóz.malform.mozgu s krvác.bez použ.klipov
5a20g.6	Resek.arterioven.malform.mozgu bez krvác.bez použ.klipov
5a20g.7	Resek.arterioven.malform.mozgu bez krvác.s použ.klipov
5a20h.0	Dekompr.operácia v obl.kraniocer.prech:A.Ch.malf.s duropl.
5a20h.1	Dekompr.OP v obl.kraniocer.prech:A.Ch.malf.s duropl.a p.i.
5a20h.2	Dekompr.OP v obl.kraniocer.prech:iná ako A.Ch.malf.s duropl.
5a20h.3	Dekomp.OP kraniocer.prech:iná ako A.Ch.malf.s duropl.s impl.
5a20j.0	Intrakr.rekonštr.OP bez použ.biolog.lep.s použ.alotranspl.
5a20j.1	Intrakr.rekonštr.OP bez použ.biolog.lep.s použ.autológ.transpl.
5a20j.2	Intrakr.rekonštr.OP bez použ.biolog.lep.s použ.umel.implant.
5a20k.0	Intrakr.rekonštr.OP s použ.biolog.lep.s použ.alotranspl.
5a20k.1	Intrakr.rekonštr.OP s použ.biolog.lep.s použ.autológ.transpl.
5a20k.2	Intrakr.rekonštr.OP s použ.biolog.lep.s použ.umel.implant.
5a20m.0	Uzáv.tvr.pleny mozg/miechy bez biol.lep s použ.alotranspl
5a20m.1	Uzáv.tvr.pleny mozg/miechy bez biol.lep.s použ.autol.tranpls.
5a20m.2	Uzáv.tvr.pleny mozg/miechy bez pou.biol.lep.s pou.umel.impl.
5a20n.0	Uzáv.tvrd.pleny moz./miechy s biol.lep.s použ.alotranspl.
5a20n.1	Uzáv.tvrd.pleny moz./miechy s biol.lep.s použ.autol.transpl.
5a20n.2	Uzáv.tvrd.pleny moz./miechy s biol.lep.s použ.umel.impl.
5a20o	Chirurgické ošetrenie dury
5a20p	Intrak.endarterektóm.a.vertebr./a.carotis/ich hl.vetiev
5a20s	Extrakcia ventrikulárnej komôrky
5a20t	Výmena cerebrálneho katétra
5a20u	Výmena jednocestného likvorového ventilu
5a20v	Extrakcia likvorového shuntu
5a210.0	Dekomp.kraniekt.odst.č.kl.leb.k dos.d.dek.m.tk.s ul.k.d.k.b.
5a210.1	Dekomp.kraniekt.odst.č.kl.leb.k dos.dos.d.m.tk.s ul.k.d.b.
5a211.2	Elevácia impres.jedn.zl.lebky s návrt.v obl.klenby b.kraniopl.
5a211.3	Elev.impr.jednod.zlom.lebky s návrt.v ob.klenby s kraniopl.
5a211.4	Elev.impr.jednod.zlom.lebky s návrt.v ob.spod.bez p.kraniopl.
5a211.5	Elev.impr.jednod.zlom.lebky s návrt.v ob.spod.s p.kraniopl.
5a211.6	Elev.impr.jednod.zlom.lebky s návrt.v ob.zad.j.bez p.kraniopl.
5a211.7	Elev.impr.jednod.zlom.lebky s návrt.v ob.zad.j.s p.kraniopl.
5a212.2	Elev.impr.komplik.zlom.lebky v obl.klenby bez kraniopl.
5a212.3	Elev.impres.komplik.zlom.lebky v obl.klenby s kraniopl.
5a212.4	Elev.impr.komplik.zlom.lebky v obl.spod.bez p.kraniopl.
5a212.5	Elev.impr.komplik.zlom.lebky v obl.spod.s p.kraniopl.
5a212.6	Elev.impr.komplik.zlom.lebky v obl.zad.j.bez p.kraniopl.
5a212.7	Elev.impr.komplik.zlom.lebky v obl.zad.j.s p.kraniopl.
5a213	Kraniektóm.a rekonštr.lebky pri zložitých diskrániach
5a214.10	Rekonštr.tvár.skel.bez lebky(od3reg) p.PC[CAD-implantát]
5a214.11	Rekon.mozg.lebky s orbit,temp.al.fr.sín.(do2reg),PC[CAD-imp]
5a214.12	Rekon.mozg.leb,viac.obl.tvár.skel.(od3reg)p.PC[CAD-impl]
5a214.20	Rekon.leb.bez tvár.skel.s alopl.m.,jednoduchý implantát
5a214.21	Rekon.leb.bez tvár.skel.s alopl.m.p.PC[CAD-imp]jedn.defekt
5a214.22	Rek.lebky bez tvár.skel.s alopl.PC[CAD-imp]veľ./kompl.def.
5a214.8	Kranioplastika vlastnou kosťou
5a214.9	Kranioplastika kostným cementom
5a214.a	Kranioplastika biokeramikou
5a214.b	Kranioplastika titanovou sieťkou
5a214.c	Kranioplastika inými materiálmi
5a215.2	Kraniot.a elev.impres.zlom.lebky v obl.klenby b.kraniopl.
5a215.3	Kraniot.a elev.impres.zlom.lebky v obl.klenby s kraniopl.
5a215.4	Kraniot.a elev.impres.zlom.lebky v obl.spod.bez použ.kraniopl
5a215.5	Kraniot.a elev.impres.zlom.lebky v obl.spod.s použ.kraniopl.
5a215.6	Kraniot.a elev.impres.zlom.leb.v obl.zad.jam.b.použ.kraniopl.
5a215.7	Kraniot.a elev.impres.zlom.leb.v obl.zad.jam.s použ.kraniopl
5a215.8a	Imp./vým.liek.p.intravent.inf:funkč.OP.leb,moz,m.bl,p.i.s k.pr
5a215.8b	Imp./vým.liek.p.intrav.inf.:funkč.OP.leb,moz,m.bl,p.i.s p.v.d.p
5a215.8x	Imp./vým.liek.p.intrav.infúziu p.funkč.OP.leb,moz,m.bl: iná
5a215.91	Impl.neurost.pre hlb.mozg.stim.s impl.neurost.el:nedobíj.sy
5a215.92	Impl.neurost.pre hlb.mozg.stim.s impl.neurost.el: dobíjateľ.sy
5a215.a1	Vým.n-stim.pre hlb.mzg.stim.s/bez vým.n-stimul.el:nedobíj.sy
5a215.a2	Vým.n-stim.pre hlb.mzg.stim.s/bez vým.n-stimul.el:dobíjat.sy
5a215.b	Iné op.lebky,mozgu,m.blán:impl.al.vým.neuroprotézy
5a300	Perkutánna chordotómia a traktotómia
5a301	Trigeminová miechová traktotómia
5a302	Iné protibolestivé operačné výkony na mieche

5a304.0	Exstirpácia intramedulárneho nádoru miechy
5a304.1	Exstirpácia extradurálneho nádoru miechy
5a304.2	Exstirpácia subdurálnych lézií a nádorov miechy
5a304.3	Exstirpácia epidurálnych lézií a nádorov miechy
5a307	Dekompresia intramedulárneho nádoru miechy
5a308	Evakuácia spontánneho hematómu miechového kanála
5a309	Evakuácia epidurálneho hematómu miechového kanála
5a30a	Pred./zad.rizotóm.miech.koreň./drez miech.léz.pre bolesť
5a30b	Dorzálna rizotómia pre neurogénny močový mechúr
5a30c	Deliberácia miechy a miechových nervov
5a30d	Deliberácia miechy a miechových nervov endoskopicky
5a30e.4	Deliberácia pripútanej miechy exstirp.lipómu z mieš.kónusu
5a30e.5	Deliberácia pripútanej miechy uvoľnením jazvy jazvovit.tk.
5a30e.6	Deliberácia pripútanej miechy znesením kostného výrastku
5a30e.7	Deliberácia pripútanej miechy discíziou filum terminale
5a30f	Impl.liek.pumpy na intratekál.aplik.liečiva do miech.kanála
5a30g	Excízia A-V malformácie miechy
5a30h	Mikrochirurgická exstirpácia cievnej malformácie miechy
5a30j	Použ.stabilizač.osteosynt.mat.po plast.defektu neurál.rúry
5a30k	Syringomyélia s terminálnou ventrikulostómiou
5a30m	OP meningokély,meningomyelokély,lipomeningokély
5a30n	Uvoľnenie filum terminale
5a30o.9	Plastika otvoreného defektu proximálnej neurálnej rúry
5a30o.b	Plastika otvoreného defektu distálnej neurálnej rúry
5a30p.8	Plastika krytého defektu proximálnej neurálnej rúry
5a30p.a	Plastika krytého defektu distálnej neurálnej rúry
5a30r	Implantácia expanderu pred plastikou rozsiahleho defektu
5a310.10	Impl.liek.pumpy intrat/epidurál.pod.liek:l.pum.s konš.priet.
5a310.11	Impl.liek.pump.intratek/epidurál.pod.liek:progr.liek.pumpa
5a310.1x	Impl.liek.pumpy a intratek./epidurál.podávanie liek:ost.
5a310.2	Vytvorenie podkožného rezervoára
5a310.3	Revízia imp.intratekálneho a/epidurálneho katétra
5a310.4	Revízia.impl.liek.pumpy na intratek./epidurál.pod.liekov
5a310.5	Revízia implantovaného podkožného rezervoára
5a310.7	Odstránenie impl.liek.pumpy na intratek.,epidurál.pod.liekov
5a311.00	Impl.1 dočas.stimul.epidurál.elektródy na testovanie
5a311.01	Impl.viac dočas.stimul.epidurál.elektród na testovanie
5a311.02	Impl./vým.1 perkut.epidurál.elektr.na trv.stimul.miechy
5a311.03	Impl./vým.viac perkut.epidur.elektr. na trv.stimul.miechy
5a311.04	Impl./vým.1 chir.epidurál.elektr.na trv.stimul.miechy
5a311.05	Impl./vým.viac chir.epidurál.elektr.na trv.stimul.miechy
5a311.06	Imp.multif.elek.do epid./subarachn.pr.perkut,pulz.rádiofr.oš.
5a311.1	Impl./vým.subarachn.elektr.na stimul.pred. koreňov miechy
5a311.20	Odstránenie 1 perkut.stimulač.epidurál.elektródy
5a311.21	Odstrán.viac perkut.stimul.epidurál.elektród
5a311.22	Odstrán.1 chir.stimul.epidurál.elektródy
5a311.23	Odstrán.viac chir.stimul.epidurál.elektród
5a311.24	Odstrán.1 stimul.subarachnoideál.elektródy
5a311.25	Odstrán.viac stimul.subarachnoideál.elektród
5a311.31	Revízia 1 perkut.stimul.epidurál.elektródy
5a311.32	Revízia viac perkut.stimul.epidurál.elektód
5a311.33	Revízia 1 chir.stimul.epidurál.elektródy
5a311.34	Revízia viac chir.stimul.epidurál.elektród
5a311.35	Revízia 1 stimul.subarachnoid.elektródy
5a311.36	Revízia viac stimul.subarachnoid.elektród
5a311.40	Impl./vým.neurost.epid.stim.mie:impl/vým.elek.,1-k.p.i.sy b.d
5a311.41	Imp./vým.neurost.epid.st.mie:impl./vým.elek.,viac-k p.i.sy b.d
5a311.42	Imp/vým.neurost.epid.st.mie:impl./vým.elek.,viac-k p.i.sy.dob
5a311.50	Vým.neurost.epid.st.mie.bez potr.výmeny elek.,1-k.p.i.sy b.d.
5a311.51	Vým.neurost.epid.st.mie.bez potr.vým.elektr,viac-k p.i.sy b.d
5a311.52	Vým.neuros.epid.st.mie.bez potr.vým.elek,viac-k p.i.sy.dob.
5a311.6	Impl./vým.neurost.stim.pred.kor.miechy s im/vým.subara.el.
5a311.7	Výmena neurost stim.pred.kor.miechy bez /vým.subarach.el.
5a311.8	Revíz.imp.neurost.epidurál.stim.mie.a stim.pred.koreň.mie
5a311.9	Odstr.imp.neurost.epid.st.mie.a stim.pred.kor.miechy
5a311.x	Iné operácie na mieche a miechových štruktúrach
5a400.1	Denervácia periférneho nervu
5a400.2	Excízia lézie periférneho nervu:pri rekonštrukcii
5a402.b	Rekonštrukčné OP n. XI. extrakraniál.štepom
5a402.c	Rekonštrukčné OP n. XII. extrakraniál.štepom
5a403	Rekonštrukcia n.VII. štepom v extrakraniálnom úseku
5a404	Primárna mikrosutúra nervového plexu
5a405.b	Rekonštrukčné OP n. XI. extrakraniál.sutúrou
5a405.c	Rekonštrukčné OP n. XII. extrakraniál.sutúrou
5a407.4	Sympatektómia,laparoskopicky
5a407.5	Sympatektómia,videoskopicky
5a408.1	Torakálna sympatektómia,torakotomicky
5a408.2	Torakálna sympatektómia,torakoskopicky
5a408.3	Torakál.sympatektómia,perkután.pod kontrolou C-ramena
5a409.0	Lumbálna sympatektómia,otvorene chirurgicky
5a409.3	Lumbál.sympatektómia,perkután.pod kontrolou C-ramena
5a40a.7	Anastomóza n. VII.sutúrou
5a40a.b	Anastomóza n. XI.sutúrou
5a40a.c	Anastomóza n. XII.sutúrou
5a40b.7	Anastomóza n. VII.štepom
5a40b.b	Anastomóza n. XI.štepom
5a40b.c	Anastomóza n. XII.štepom
5a40c.3	Resekcia schwanómu n. III.extrakraniálne cez labyrint
5a40c.4	Resekcia schwanómu n. IV.extrakraniálne cez labyrint
5a40c.5	Resekcia schwanómu n. V.extrakraniálne cez labyrint
5a40c.6	Resekcia schwanómu n. VI.extrakraniálne cez labyrint
5a40c.7	Resekcia schwanómu n. VII.extrakraniálne cez labyrint
5a40c.9	Resekcia schwanómu n. IX.extrakraniálne cez labyrint
5a40c.a	Resekcia schwanómu n. X.extrakraniálne cez labyrint
5a40c.b	Resekcia schwanómu n. XI.extrakraniálne cez labyrint
5a40c.c	Resekcia schwanómu n. XII.extrakraniálne cez labyrint
5a40d.3	Resekcia schwanómu n. III.extrakraniál.retrosigmoidálne
5a40d.4	Resekcia schwanómu n. IV.extrakraniál.retrosigmoidálne
5a40d.5	Resekcia schwanómu n. V.extrakraniál.retrosigmoidálne
5a40d.6	Resekcia schwanómu n. VI.extrakraniál.retrosigmoidálne
5a40d.7	Resekcia schwanómu n. VII.extrakraniál.retrosigmoidálne
5a40d.9	Resekcia schwanómu n. IX.extrakraniál.retrosigmoidálne
5a40d.a	Resekcia schwanómu n. X.extrakraniál.retrosigmoidálne
5a40d.b	Resekcia schwanómu n. XI.extrakraniál.retrosigmoidálne
5a40d.c	Resekcia schwanómu n. XII.extrakraniál.retrosigmoidálne
5a40e.3	Resekcia schwanómu n. III.extrakraniál.kombinovane
5a40e.4	Resekcia schwanómu n. IV.extrakraniál.kombinovane
5a40e.5	Resekcia schwanómu n. V.extrakraniál.kombinovane
5a40e.6	Resekcia schwanómu n. VI.extrakraniál.kombinovane
5a40e.7	Resekcia schwanómu n. VII.extrakraniál.kombinovane
5a40e.9	Resekcia schwanómu n. IX.extrakraniál.kombinovane
5a40e.a	Resekcia schwanómu n. X.extrakraniál.kombinovane
5a40e.b	Resekcia schwanómu n. XI.extrakraniál.kombinovane
5a40e.c	Resekcia schwanómu n. XII.extrakraniál.kombinovane
5a40f.3	Resekcia schwanómu n. III.extrakran.stred.jamou
5a40f.4	Resekcia schwanómu n. IV.extrakran.stred.jamou
5a40f.5	Resekcia schwanómu n. V.extrakran.stred.jamou
5a40f.6	Resekcia schwanómu n. VI.extrakran.stred.jamou
5a40f.7	Resekcia schwanómu n. VII.extrakran.stred.jamou
5a40f.9	Resekcia schwanómu n. IX.extrakran.stred.jamou
5a40f.a	Resekcia schwanómu n. X.extrakran.stred.jamou
5a40f.b	Resekcia schwanómu n. XI.extrakran.stred.jamou
5a40f.c	Resekcia schwanómu n. XII.extrakran.stred.jamou
5a40g	Transkutánna neurolýza nervov a nervových ganglií
5a500	Impl.elektron.stimulátora n.vagus pri lieč.epilepsie
5a501	Rekonštr.OP n.VII v obl.tváre p.paréze n.VII,cross face tech.
5a502	Rekonštr.OP n.VII v obl.tváre p.paréze n.VII,dynam.záves
5a503	Rekonštr.OP n.VII v obl.tváre p.paréze n.VII,static.záves
5a504	Rekonštr.OP n.VII v obl.tváre p.paréze n.VII,transpoz.svalu
5a505.1	Rekonštr.OP n. VII štepom v spánk.k., bližšie k mozg.kmeňu
5a505.2	Rekonštrukcia n. VII. v spánkovej kosti
5a506	Transplantácia nervu s facio-faciálnou anastomózou
5a507.0	Resek.nádoru veľk.a stred.nervov bez násl.rekonštr.nervu
5a507.1	Resek.nádoru veľk.a stred.nervov s násled.rekonštr.nervu
5a508	Impl.neurostim.zar.pri dysfunkcii dol.moč.ciest
5a50a	Rekonštrukčné OP n. VII.extrakraniál.štepom
5a50b	Rekonštrukčné OP n. VII.extrakraniál.sutúrou
5a50c.2	Mikroch.sut.perif.nervu priama s pou.autotranspl.s použ.lep.
5a50c.3	Mikroch.sut.perif.nerv.priama s pou.autotranspl.bez pou.lep.
5a50e.4	Rekonštr.nerv.plexu s použ.nerv.štepu:jednostran.

5a50e.5	Rekonštr.nerv.plexu bez použ.nerv.štepu:jednostran.
5a50f	Mikroch.sut.perif.nervu priama bez použ.autotransplant.
5a50g	Dekompresia,deliberácia a uvoľnenie zrastov periférnervu
5a50h.61	Operácia pre syndróm Guyonovho tunela
5a50h.63	OP pre sy.kubitál.tunela s dekompresiou nervu
5a50h.64	OP pre sy.kubitál. tunela s transpozíciou nervu
5a50h.6x	Operácia pre úžinový syndróm na HK, iný
5a50h.7	OP pre poúraz.stavy periférnervu na HK
5a50h.8	OP pre pozápal.stavy periférnervu na HK
5a50h.9	Operácia pre úžinový syndróm na dolnej končatine
5a50h.a	OP pre poúraz.stavy periférnervu na DK
5a50h.b	OP pre pozápal.stavy periférnervu na DK
5a50j	Operácia pre pronátorový syndróm
5a50k	Dekompresia nervového plexu
5a50l	Explorácia intradurál.časti brach.plexu zadným prístupom
5a50m	Explorácia extradurálnej časti brachiálneho plexu
5a50n	Skalenotóm/dekompres.brach.plexu p.sy.hor.hrud.apertúry
5a50o	Dekompresia periférneho nervu transkutánna
5a50p	Transpozícia periférneho nervu
5a50r	Endoskopická dekompresia kanála n.II
5a50t.00	Impl/vým.neurost.PNS impl/vým.el:1-kanál.plne impl.nedobíj
5a50t.01	Impl/vým.neurost.PNS s impl./vým.el:viac-k.plne impl.nedob.
5a50t.02	Impl./vým.neurost.PNS s impl./vým.el:viac-k.plne impl.dobíj.
5a50t.03	Impl./vým.neuros.PNS s impl./vým.el:vág.nervostim.sy
5a50t.04	Impl/vým.neust.PNS impl/vým.el:vág.n.-stim.srd.b.um.sn.v PK
5a50t.05	Impl/vým.neurs.PNS impl/vým.el:vág.n.-stim.srd.s um.sn.v PK
5a50t.06	Impl/vým.neuros.PNS s impl./vým.el:aktivácia baroreceptora
5a50t.10	Vým.neurost.PNS bez vým.elektr:1-kanál.plne impl.nedobíj.
5a50t.11	Vým.neurost.PNS bez vým.el:viac-kanál.plne impl.nedob.
5a50t.12	Vým.neurost.PNS bez vým.el:viac-kanál.sy.dobíj.
5a50t.13	Vým.neurost.PNS bez vým.el:vágový nervostim.sy.
5a50t.14	Vým.neuros.PNS b.vým.el:vág.n.stim.s.srdc.b.vým.sním.v PK
5a50t.15	Vým.neurost.PNS b.vým.el:vág.n.stim.s.srdc.s vým.sním.v PK
5a50t.16	Vým.neurost.PNS bez vým.el.:sy.aktivácie baroreceptora
5a50t.e	Implantácia periférnej neuroprotézy
5a50t.f0	Impl/výmena neurostimul.elektr.pre syst.aktiv.baroreceptora
5a50t.f1	Revíz.neurostimul.elektr.pre systém aktiv.baroreceptora
5a902.11	Laminotómia krčnej chrbtice,1 segment
5a902.12	Laminotómia krčnej chrbtice,2 segmenty
5a902.13	Laminotómia krčnej chrbtice,viac ako 2 segmenty
5a902.21	Hemilaminektómia krčnej chrbtice,1 segment
5a902.22	Hemilaminektómia krčnej chrbtice,2 segmenty
5a902.23	Hemilaminektómia krčnej chrbtice,viac ako 2 segmenty
5a902.31	Laminektómia krčnej chrbtice,1 segment
5a902.32	Laminektómia krčnej chrbtice,2 segmenty
5a902.33	Laminektómia krčnej chrbtice,viac ako 2 segmenty
5a903.11	Laminotómia hrudnej chrbtice,1 segment
5a903.12	Laminotómia hrudnej chrbtice,2 segmenty
5a903.13	Laminotómia hrudnej chrbtice,viac ako 2 segmenty
5a903.21	Hemilaminektómia hrudnej chrbtice,1 segment
5a903.22	Hemilaminektómia hrudnej chrbtice,2 segmenty
5a903.23	Hemilaminektómia hrudnej chrbtice,viac ako 2 segmenty
5a903.31	Laminektómia hrudnej chrbtice,1 segment
5a903.32	Laminektómia hrudnej chrbtice,2 segmenty
5a903.33	Laminektómia hrudnej chrbtice,viac ako 2 segmenty
5a904.11	Laminotómia bedrovej chrbtice,1 segment
5a904.12	Laminotómia bedrovej chrbtice,2 segmenty
5a904.13	Laminotómia bedrovej chrbtice,viac ako 2 segmenty
5a904.21	Hemilaminektómia bedrovej chrbtice,1 segment
5a904.22	Hemilaminektómia bedrovej chrbtice,2 segmenty
5a904.23	Hemilaminektómia bedrovej chrbtice,viac ako 2 segmenty
5a904.31	Laminektómia bedrovej chrbtice,1 segment
5a904.32	Laminektómia bedrovej chrbtice,2 segmenty
5a904.33	Laminektómia bedrovej chrbtice,viac ako 2 segmenty
5a904.41	Flavektómia bedrovej chrbtice,1 segment
5a904.42	Flavektómia bedrovej chrbtice,2 segmenty
5a904.43	Flavektómia bedrovej chrbtice,viac ako 2 segmenty
5b110	Incízia v oblasti štítnej žľazy bez ďalších výkonov
5b111	Drenáž v oblasti štítnej žľazy
5b112	Revízia,prieskum v oblasti štítnej žľazy
5b113	Revízia operačnej rany v oblasti štítnej žľazy
5b11x	Iná incízia v oblasti štítnej žľazy
5b120.00	HemiTE. bez ods.prišt.tel.bez dis.kompartmentu (bez ďal.op.)
5b120.01	HeTE. bez ods.prišt.tel.bez disek.kompartm,miniinv.videoas.
5b120.02	HemiTE. bez ods.prišt.tel.bez disek.kompart.,miniinv.radioas
5b120.03	HemiTE. bez ods.prišt.tel.bez disek.kompart,miniinv.v-radioa
5b120.04	HemiTE. bez ods.prišt.tel.bez disekcie kompartm.,esk.asist.
5b120.05	HemiTE. bez ods.prišt.tel.bez disekcie kompartm.,esk.radioas
5b120.06	HeTE. bez ods.prišt.tel.bez disek.kompartm,s elektroneuros.
5b120.10	HemiTE. bez ods.prišt.tel.,disekc.centr.kompart.(bez ďal.op.)
5b120.16	HemiTE. bez ods.prišt.tel.,disekc.ce.k.,s použ.elektroneuros.
5b120.20	HeTE.bez ods.priš.t.,dis.ce.k. a krč.dis.laterál.komp.LU,štand.
5b120.21	HeTE.bez ods.prišt.t.,dis.ce.k. a krč.dis.lat.k.LU,miniinv.video
5b120.22	HeTE.bez ods.prišt.t.,dis.ce.k. a krč.dis.lat.k.LU,miniinv.radio
5b120.23	HeTE.bez ods.prišt.t.,dis.ce.k. a krč.dis.lat.k.LU,mininv.v-r.
5b120.24	HeTE.bez ods.prišt.tel.s dis.ce.k. a krč.dis.lat.komp.LU,esk.as
5b120.25	HeTE.b.ods.prišt.t.,dis.ce.k. a krč.dis.lat.komp.LU,esk.radioa
5b120.26	HeTE.b.ods.prišt.tel.,dis.ce.k. a krč.dis.lat.komp.LU,el-neuros
5b120.2x	HeTE.bz ods.prišt.tel.,disekc.ce.k. a krč.dis.lat.komp.LU,iný sp.
5b120.x	Hemityreoidekt.bez odstr.prišt.t,ostatné
5b122.00	HemiTE.s odstr.prišt.tel.bez disekcie kompartmentu, štand.
5b122.01	HemiTE.s odstr.prišt.tel.bez disek.kompartm.,miniinv.videoa
5b122.02	HemiTE.s odstr.prišt.tel.bez disek.kompartm.,miniinv.radioa
5b122.03	HeTE.s odstr.prišt.tel.bez dis.kompartm.,miniinv.v-r
5b122.04	HemiTE.s odstr.prišt.tel.bez dis.kompartm.,esk.asist.
5b122.05	HemiTE.s odstr.prišt.tel.bez dis.kompartm.,esk.radioas.
5b122.06	HemiTE.s odstr.prišt.tel.bez dis.kompartm.,s elektroneuros.
5b122.0x	HemiTE.s odstr.prišt.tel.bez dis.kompartm., ostatné
5b122.10	HemiTE.s odst.prišt.t.a s dis.ce.k. a krč.dis.lat.kom.LU, štand
5b122.11	HeTE.s odst.prišt.t.a s dis.ce.k. a krč.dis.lat.k.LU,mininv.video
5b122.12	HeTE.s odst.prišt.t.a s dis.ce.k. a krč.dis.lat.k.LU,mininv.radio
5b122.13	HeTE.s odst.prišt.t.a s dis.ce.k. a krč.dis.lat.k.LU,minin.v-r
5b122.14	HeTE.s ods.prišt.tel.a s dis.ce.k. a krč.dis.lat.komp.LU.,esk.as
5b122.15	HeTE.s odst.prišt.tel.a s dis.ce.k.,krč.dis.lat.komp.LU,esk.r-as
5b122.16	HeTE.s odst.prišt.t.,s dis.ce.k. a krč.dis.lat.komp.LU,s el.neur
5b122.1x	HeTE.s odst.prišt.tel.a s dis.ce.k. a krč.dis.lat.komp.LU,iný sp.
5b12x.0	Iná hemityreoidektómia,štandardná
5b12x.1	Iná hemityreoidektómia,miniinvazívna videoasistovaná
5b12x.2	Iná hemityreoidektómia,miniinvazívna radioasistovaná
5b12x.3	Iná hemityreoidektómia,miniinvazív.video a radioasistovaná
5b12x.4	Iná hemityreoidektómia,endoskopicky asistovaná
5b12x.5	Iná hemityreoidektómia,endoskopicky radioasistovaná
5b12x.6	Iná hemityreoidektómia,s použitím elektroneurostimulátora
5b12x.x	Iná hemityreoidektómia,ostatné
5b130.0	Excízia chorého tkan.na štítnej žľazy,štand.
5b130.1	Excízia chorého tkan.na štít.žľ.,miniinv.videoas.
5b130.2	Excízia chorého tkan.na štítnej žľ.,miniinv.radioas.
5b130.3	Excízia chorého tkan.na štítnej žľ.,miniinv.video-radioas.
5b130.4	Excízia chorého tkan.na štítnej žľaze,esk.as.
5b130.5	Excízia chorého tkan.na štítnej žľaze,esk.radioasist.
5b130.6	Excízia chorého tkank.na štítnej žľaze,elektroneurostim.
5b130.x	Excízia chorého tkan.na štítnej žľaze,ostatné
5b131.0	Excízia uzla na štítnej žľaze,štandardná
5b131.1	Excízia uzla na štítnej žľaze,miniinv.videoas.
5b131.2	Excízia uzla na štítnej žľaze,miniinv.radioas.
5b131.3	Excízia uzla na štítnej žľaze,miniinv.video-radioas.
5b131.4	Excízia uzla na štítnej žľaze,esk.as.
5b131.5	Excízia uzla na štítnej žľaze,esk.radioasist.
5b131.6	Excízia uzla na štítnej žľaze,elektroneurostim.
5b131.x	Excízia uzla na štítnej žľaze,ostatné
5b132.0	Subtot.res.št.žľ.1-str.s excíz.uzla na protistr.,štand.
5b132.1	Subtot.res.št.žľ.1-str.s excíz.uzla na protistr.,minii.v-as.
5b132.2	Subtot.res.št.žľ.1-str.s excíz.uzla na protistr.,minii.r-as.
5b132.3	Subt.res.št.žľ.1-str.s excíz.uzla na protistr.,minii.v-r.as.
5b132.4	Subtot.res.št.žľ.1-stranne s excíz.uzla na protistr.,esk.as.
5b132.5	Subtot.res.št.žľ.1-str.s excíz.uzla na protistr.,esk.radioas.
5b132.6	Subtot.res.št.žľ.1-str.s excíz.uzla na protistr.,elektroneur.
5b132.x	Subtot.res.št.žľ.1-stranne s excíz.uzla na protistr.,ostatné
5b133.0	Subtot.res.št.žľ.1-stranne s hemiTE protistr.,štand.
5b133.1	Subtot.res.št.žľ.1-stranne s hemiTE protistr.,minii.videoas

5b133.2	Subtot.res.št.žľ.1-stranne s hemiTE protistr.,minii.radioas
5b133.3	Subtot.res.št.žľ.1-stranne s hemiTE protistr.,minii.video-r.
5b133.4	Subtot.res.št.žľ.1-stranne s hemiTE protistr.,esk.as.
5b133.5	Subtot.res.št.žľ.1-stranne s hemiTE protistr.,esk.radioas.
5b133.6	Subtot.res.št.žľ.1-stranne s hemiTE protistr.,elektroneurost.
5b133.x	Subtot.res.št.žľ.1-stranne s hemiTE protistr.,ostatné
5b134.0	Opak.revízia štítnej žľazy s čiastočnou resekciou,štand.
5b134.1	Opak.revízia štítnej žľ.s čiastoč.res.,miniinv.videoas.
5b134.2	Opak.revízia štítnej žľ.s čiastoč.res.,miniinv.radioas.
5b134.3	Opak.revízia štítnej žľ.s čiastoč.res.,miniinv.video-radioas.
5b134.4	Opak.revízia štítnej žľ.s čiastoč.res.,endoskop.asist.
5b134.5	Opak.revízia štítnej žľ.s čiastoč.res.,endoskop.radioasist.
5b134.6	Opak.revízia štítnej žľ.s čiastoč.res.,s použ.elektroneurost.
5b134.x	Opak.revízia štítnej žľ.s čiastoč.res.,ostatné
5b135.0	Resekcia istmu,štandardná
5b135.1	Resekcia istmu,miniinv.videoas.
5b135.2	Resekcia istmu,miniinv.radioas.
5b135.3	Resekcia istmu,miniinv.video-radioas.
5b135.4	Resekcia istmu,endoskopicky asistovaná
5b135.5	Resekcia istmu,endoskopicky radioasistovaná
5b135.6	Resekcia istmu,elektroneurostim.
5b135.x	Resekcia istmu,ostatné
5b136.0	Subtotálna resekcia štítnej žľazy,štand.
5b136.1	Subtotálna resekcia štítnej žľ.,miniinv.videoas.
5b136.2	Subtotálna resekcia štítnej žľ.,miniinv.radioas.
5b136.3	Subtotálna resekcia štítnej žľ.,miniinv.video-radioas.
5b136.4	Subtotálna resekcia štítnej žľ.,esk.as.
5b136.5	Subtotálna resekcia štítnej žľ.,esk.radioasist.
5b136.6	Subtotálna resekcia štítnej žľ.,elektroneurostim.
5b136.x	Subtotálna resekcia štítnej žľ.,azy:ostatné
5b13x.0	Iná parciálna resekcia štítnej žľazy,štand.
5b13x.1	Iná parciálna resekcia štítnej žľazy,miniinv.videoas.
5b13x.2	Iná parciálna resekcia štítnej žľazy,miniinv.radioas.
5b13x.3	Iná parciálna resekcia štít.žľazy,miniinv.video-radioas.
5b13x.4	Iná parciálna resekcia štítnej žľazy,endoskop.as.
5b13x.5	Iná parciálna resekcia štítnej žľazy,endoskop.radioasist.
5b13x.6	Iná parciálna resekcia štítnej žľazy,elektroneurostim.
5b13x.x	Iná parciálna resekcia štítnej žľazy,ostatné
5b140.70	Tyreoidektómia b.odstr.prištít.tel.bez disek.kompart,štand
5b140.71	Tyreoidekt.b.ods.prištít.tel.bez dis.kompart,miniinv.videoas
5b140.72	Tyreoidekt.b.odst.prištít.tel.bez dis.kompart.,miniinv.radioas
5b140.73	Tyreoidekt.b.ods.prištít.tel.bez dis.kompart.,miniinv.v-radio.
5b140.74	Tyreoidekt.bez odstr.prištít.tel.bez dis.kompart,esk.asist.
5b140.75	Tyreoidekt.bez odstr.prištít.tel.bez dis.kompart.,esk.radioas.
5b140.76	Tyreoidekt.b.odstr.prištít.tel.bez dis.kompart.,s el-neuros.
5b140.80	Tyreoidekt.bez odstr.prištít.tel.s disekciou ce.k,s el-neurost.
5b140.81	Tyreoidekt.b.ods.prišt.tel.s disek.ce.k. a krč.disek.later.komp
5b140.8x	Tyreoidekt.bez odstr.prištít.tel.s disek.ce.k.,ostatné
5b140.x	Tyreoidektómia bez odstr.prišt.t:ostatné
5b141.70	Tyreoidekt.s odst.prištít.tel.bez disekcie kompart.,štandard.
5b141.71	TTE s odst.prištít.tel.bez disek.kompart.,miniinv.videoas
5b141.72	TTE s odst.prištít.tel.bez disekcie kompart.,miniinv.radioas.
5b141.73	TTE s odst.prištít.tel.bez disekcie kompart.,miniinv v-radioas.
5b141.74	Tyreoidekt.s odst.prištít.tel.bez disekcie kompart.,esk.asist.
5b141.75	TTE s odst.prištít.tel.bez disekcie kompart.,esk.radioas.
5b141.76	TTE s odst.prištít.tel.bez disekcie kompart.,s elektroneuros.
5b141.7x	Tyreoidekt.s odst.prištít.tel.bez disekcie kompart., ostatné
5b141.80	TTE s ods.prišt.t. a s dis.ce.k. a krč.dis.lat.komp.LU, štand.
5b141.81	TTE s ods.priš.t.a s dis.ce.k. a krč.dis.lat.komp.LU,miniinv.v.
5b141.82	TTE s ods.priš.t.a s dis.ce.k. a krč.dis.lat.komp.LU, miniinv.r.
5b141.83	TTE s ods.priš.t.a s dis.ce.k. a krč.dis.lat.k.LU, miniinv.v-radioa
5b141.84	TTE s ods.priš.t.a s dis.ce.k. a krč.dis.lat.komp.LU, esk.asist.
5b141.85	TTE s ods.priš.t.a s dis.ce.k. a krč.dis.lat.komp.LU, esk.radioas.
5b141.86	TTE s ods.priš.t.a s dis.ce.k. a krč.dis.lat.komp.LU, s el.neuros.
5b141.8x	TTE s ods.priš.t.a s dis.ce.k. a krč.dis.lat.komp.LU, ostatné
5b143.0	Opakovaná revízia krku s tyreoidektómiou,štand.
5b143.1	Opak.revízia krku s tyreoidekt.,miniinv.videoas.
5b143.2	Opak.revízia krku s tyreoidekt.,miniinv.radioas.
5b143.3	Opak.revízia krku s tyreoidekt.,miniinv.video-radioas.
5b143.4	Opak.revízia krku s tyreoidekt.,endoskop.as.
5b143.5	Opak.revízia krku s tyreoidekt.,endoskop.radioas.
5b143.6	Opak.revízia krku s tyreoidekt.,s elektroneurostim.
5b143.x	Opak.revízia krku s tyreoidekt.,ostatné
5b144.0	Opak.rev.krku s TTE,dis.ce.k.a krč.dis.lat.k.LU,štand.
5b144.1	Opak.rev.krku s TTE,dis.ce.k.a krč.dis.lat.k.LU,minii.v-as.
5b144.2	Opak.rev.krku s TTE,dis.ce.k.a krč.dis.lat.k.LU,minii.r-as.
5b144.3	Opak.r.krku s TTE,dis.ce.k.a krč.dis.lat.k.LU,minii.v-r.as.
5b144.4	Opak.rev.krku s TTE,dis.ce.k.a krč.dis.lat.k.LU,esk.as.
5b144.5	Opak.rev.krku s TTE,dis.ce.k.a krč.dis.lat.k.LU,esk.r-as.
5b144.6	Opak.r.krku s TTE,dis.ce.k,krč.dis.lat.k.LU,elektroneurost.
5b144.x	Opak.rev.krku s TTE,dis.ce.k.a krč.dis.lat.k.LU,ost.
5b14x.0	Iná tyreoidektómia,štandardná
5b14x.1	Iná tyreoidektómia,miniinv.videoas.
5b14x.2	Iná tyreoidektómia,miniinv.radioas.
5b14x.3	Iná tyreoidektómia,miniinv.video a radioas.
5b14x.4	Iná tyreoidektómia,endoskopicky asistovaná
5b14x.5	Iná tyreoidektómia,endoskop.radioas.
5b14x.6	Iná tyreoidektómia,elektroneurostim.
5b14x.x	Iná tyreoidektómia,ostatné
5b150	Excízia chorého tkan.štítnej žľazy prostredníct.sternotómie
5b151	Exc.chor.tk.št.žľ.sternotóm.dis.ce.kom.a krč.dis.lat.k.LU
5b152	Hemityreoidektómia prostredníctvom sternotómie
5b153	Hemityre.stern.s disek.cent.komp.a krč.disek.later.komp.LU
5b154	Tyreoidektómia prostredníctvom sternotómie
5b155	Tyreoidek.sternotómiou s dis.ce.k.a krč.dis.lat.k.LU
5b156	Subtotálna resekcia štít.žľ.sternotómiou
5b15x	Iné OP na štítnej žľaze prostr.sternotómie
5b160	Excízia med.krč.cysty,bez res.med.os hyoideum
5b161	Excízia mediálnej krč.cysty,s res.mediál.os hyoideum
5b162	Excízia mediálnej krč.fistul,bez res.mediál.os hyoideum
5b163	Excízia mediálnej krč.fistule,s res.mediál.os hyoideum
5b164	Sekund.excízia d.thyreoglosus bez res.mediál.os hyoideum
5b165	Sek.excízia d.thyreoglosus s res.mediál.os hyoideum
5b166.1	Exstirpácia branchiogénnej krčnej cysty
5b166.2	Exstirpácia laterálnej krčnej fistuly
5b166.3	Exstirpácia nádoru hlbokých mäkkých tkanív krku
5b166.4	Exstirpácia povrchového nádoru krku
5b167	Resek.elong. processus styloid.v parafaryngu vonkaj.prístup.
5b168	Resekcia elong.processus styloid.v parafaryngu transorálne
5b16x	Iné operácie na krku, ostatné
5b190	Sutúra na štítnej žľaze po poranení
5b191	Excízia ektopickej štítnej žľazy
5b19x	Iné OP na štítnej žľaze a prištítnych teliaskach
5b210.0	Parciálna resekcia prištítnych teliesok,štand.
5b210.1	Parciálna resekcia prišt.tel.,miniinv.videoas.
5b210.2	Parciálna resekcia prišt.tel.,miniinv.radioas.
5b210.3	Parciálna res.prišt.tel.,miniinv.video-radioas.
5b210.4	Parciálna res.prišt.tel.,endoskop.asist.
5b210.5	Parciálna res.prišt.tel.,endoskop.radioasist.
5b210.6	Parciálna res.prišt.tel.,elektroneurostim.
5b210.x	Parciálna resekcia prišt.tel.,ostatné
5b211.0	Opak.revízia s čiastoč.resek.prišt.tel.,štand.
5b211.1	Opak.revízia s čiastoč.resek.prišt.tel.,miniinv.videoas.
5b211.2	Opak.revízia s čiastoč.resek.prišt.tel.,miniinv.radioas.
5b211.3	Opak.revízia s čiastoč.resek.prišt.tel.,miniinv.video-radioas.
5b211.4	Opak.revízia s čiastoč.resek.prišt.tel.,endoskop.as.
5b211.5	Opak.revízia s čiastoč.resek.prišt.tel.,endoskop.radioasist.
5b211.6	Opak.revízia s čiastoč.resek.prišt.tel.,elektroneurostim.
5b211.x	Opak.revízia s čiastoč.resek.prišt.tel.,ostatné
5b21x.0	Iná parciál.res.prišt.tel.,štand.
5b21x.1	Iná parciál.res.prišt.tel.,miniinv.videoas.
5b21x.2	Iná parciál.res.prišt.tel.,miniinv.radioas.
5b21x.3	Iná parciál.res.prišt.tel.,miniinv.video-radioas.
5b21x.4	Iná parciál.res.prišt.tel.,endokop.as.
5b21x.5	Iná parciál.res.prišt.tel.,endoskop.radioasist.
5b21x.6	Iná parciál.res.prišt.tel.,elektroneurostim.
5b21x.x	Iná parciál.res.prišt.tel.,ostatné
5b220.0	Paratyreoidektómia bez reimplantácie, štand.
5b220.1	Paratyreoidektómia bez reimpl.,miniinv.videoas.
5b220.2	Paratyreoidektómia bez reimpl.,miniinv.radioas.

5b220.3	Paratyreoidektómia bez reimpl.,miniinv.video-radioas.
5b220.4	Paratyreoidektómia bez reimpl.,endoskop.asistovaná
5b220.5	Paratyreoidektómia bez reimpl.,endoskop.radioasist.
5b220.6	Paratyreoidektómia bez reimpl.,elektroneurostim.
5b220.x	Paratyreoidektómia bez reimplantácie:ostatné
5b221.0	Paratyreoidektómia s reimplant(autotranspl),štand.
5b221.1	Paratyreoidektómia s reimpl.,miniinv.videoas.
5b221.2	Paratyreoidektómia s reimpl.,miniinv.radioas.
5b221.3	Paratyreoidektómia s reimpl.,miniinv.video-radioas.
5b221.4	Paratyreoidektómia s reimpl(autotranspl):ESK asus.
5b221.5	Paratyreoidektómia s reimpl.,endoskop.radioasist.
5b221.6	Paratyreoidektómia s reimpl.,elektroneurostim.
5b221.x	Paratyreoidektómia s reimplantáciou(autotranspl),ost
5b230.0	Excízia chor.tk.prišt.t.sternotómiou,štand.
5b230.1	Excízia chor.tk.prišt.t.sternotómiou,miniinv.videoas.
5b230.2	Excízia chor.tk.prišt.t.sternotómiou,miniinv.radioas.
5b230.3	Excízia chor.tk.prišt.t.sternotóm.,miniinv.video-radioas.
5b230.4	Excízia chor.tk.prišt.t.sternotómiou,endokop.asistovaná
5b230.5	Excízia chro.tk.prišt.t.sternotómiou,endoskop.radioasist.
5b230.6	Excízia chor.tk.prišt.t.sternotómiou,elektroneurostim.
5b230.x	Excízia chor.tk.prišt.t.sternotómiou,ostatné
5b231.0	Paratyreoidektómia stern.bez reimplantácie,štand.
5b231.1	Paratyreoidektómia stern.bez reimplantácie,miniinv.videoas
5b231.2	Paratyreoidektómia stern.bez reimplantácie,miniinv.radioas
5b231.3	Paratyreoidektómia stern.bez reimpl.,miniinv.video-radioas
5b231.4	Paratyreoidektómia stern.bez reimplant.,endoskop.asist.
5b231.5	Paratyreoidektómia stern.bez reimplant.,endoskop.radioas
5b231.6	Paratyreoidektómia stern.bez reimpl.,elektroneurostim.
5b231.x	Paratyreoidektómia stern.bez reimplantácie,ostatné
5b232.0	Paratyreoidektómia stern.s reimplantáciou,štand.
5b232.1	Paratyreoidektómia stern.s reimpl.,miniinv.videoas.
5b232.2	Paratyreoidektómia stern.s reimpl.,miniinv.radioas.
5b232.3	Paratyreoidektómia stern.s reimpl.,miniinv.video-radioas.
5b232.4	Paratyreoidektómia stern.s reimpl.,endkoskop.as.
5b232.5	Paratyreoidektómia stern.s reimpl.,endoskop.radioasist.
5b232.6	Paratyreoidektómia stern.s reimpl.,elektroneurostim.
5b232.x	Paratyreoidektómia stern.s reimplantáciou,ostatné
5b233.1	Exstirpácia nádoru prištítného telieska, laparotomicky
5b23x.0	Iné OP na prišt.t.sternotómiou,štandard.
5b23x.1	Iné OP na prišt.t.sternotómiou,miniinv.videoas.
5b23x.2	Iné OP na prišt.t.sternotómiou,miniinv.radioas.
5b23x.3	Iné OP na prišt.t.sternotómiou,miniinv.video-radioas.
5b23x.4	Iné OP na prišt.t.sternotómiou,endoskop.as.
5b23x.5	Iné OP na prišt.t.sternotómiou,endoskop.radioasist.
5b23x.6	Iné OP na prišt.t.sternotómiou,elektroneurostim.
5b23x.x	Iné OP na prišt.t.sternotómiou,ostatné
5b290	Ortotopická reimplantácia prištítnych teliesok
5b291	Heterotopická reimplantácia prištítnych teliesok
5b311.1↔	Excízia chor.tkaniva nadobličky,laparotomicky
5b311.2↔	Excízia chorého tk.nadobličky,lumbotomicky
5b311.4↔	Excízia chorého tk.nadobličky,laparoskopicky
5b311.x↔	Excízia chorého tk.nadobličky,ostatné
5b312.1↔	Parciálna adrenalektómia, laparotomicky
5b312.2↔	Parciálna adrenalektómia, lumbotomicky
5b312.4↔	Parciálna adrenalektómia, laparoskopicky
5b312.x↔	Parciálna adrenalektómia, ostatné
5b320.1↔	Laparotomická adrenalektómia u ženy bez ovarektómie
5b320.2↔	Lumbotomická adrenalektómia u ženy bez ovarektómie
5b320.4↔	Laparoskopická adrenalektómia u ženy bez ovarektómie
5b320.x↔	Adrenalektómia u ženy bez ovarektómie, ostatné
5b321.1↔	Laparotomická adrenalektómia u ženy s ovarektómiou
5b321.2↔	Lumbotomická adrenalektómia u ženy s ovarektómiou
5b321.4↔	Laparoskopická adrenalektómia u ženy s ovarektómiou
5b321.x↔	Adrenalektómia u ženy s ovarektómiou,ostatné
5b322.1↔	Zbytková adrenalektómia,laparotomicky
5b322.2↔	Zbytková adrenalektómia,lumbotomicky
5b322.4↔	Zbytková adrenalektómia,laparoskopicky
5b322.x↔	Zbytková adrenalektómia,ostatné
5b323.1↔	Laparotomická adrenalektómia u muža
5b323.2↔	Lumbotomická adrenalektómia u muža
5b323.4↔	Laparoskopická adrenalektómia u muža
5b323.x↔	Adrenalektómia u muža, ostatné
5b330.1↔	Incízia nadobličky,laparotomicky
5b330.2↔	Incízia nadobličky,lumbotomicky
5b330.4↔	Incízia nadobličky,laparoskopicky
5b330.x↔	Incízia nadobličky,ostatné
5b331↔	Drenáž abscesu nadobličky
5b332↔	Rádiofrekvenč.ablácia patolog.ložiska na nadobličke
5b333.1↔	Revízia nadobličiek a okolia nadobličiek,laparot.
5b333.2↔	Revízia nadobličiek a okolia nadobličiek,lumbot.
5b333.4↔	Revízia nadobličiek a okolia nadobličiek,laparos.
5b333.x↔	Revízia nadobličiek a okolia nadobličiek,ostatné
5b33x.1↔	Iné operácie na nadobličke,laparotomicky
5b33x.2↔	Iné operácie na nadobličke,lumbotomicky
5b33x.4↔	Iné operácie na nadobličke,laparoskopicky
5b33x.x↔	Iné operácie na nadobličke,ostatné
5b411	Excíz.a res.chor.tk.corp.pineale bez prep.infiltr.sused.tk.
5b412	Excíz.a res.chor.tk.corp.pineale s preparáciou sused.tk.
5b41x	Excízia a resekcia chor.tk.corpus pineale,iná
5b421.10	Tymektómia trancervikálne
5b421.11	Tymektómia torakotomicky
5b421.12	Tymektómia sternotomicky
5b421.13	Tymektómia torakoskopicky
5b421.21	Resekcia týmusu prostredníctvom kolárnej mediastinotómie
5b421.2x	Resekcia týmusu, iná
5b421.4	Maximálna miniinvazívna tymektómia [MMIT]
5b42x	Iné exícízie a resekcie týmusu
5b491	Transplantácia týmusu
5b492	Exstirpácia cysty týmusu
5b49x	Ostatné operácie na týmuse a corpus pineale
5b510	Excíz.a res.chor.tkan.hypofýzy intraselárne,parciálne
5b511	Excíz.a res.chor.tkan.hypofýzy intraselárne,totálne
5b512.0	Mikrochir.res.adenómu hypofýzy kraniotómiou b.neuronavig.
5b512.1	Mikrochir. res.adenómu hypofýzy kraniotómiou s neuronavig.
5b512.2	Esk.resekcia adenómu hypofýzy kraniotómiou b.neuronavig.
5b512.3	Esk.resekcia adenómu hypofýzy kraniotómiou s neuronavig.
5b513.0	Mikrochir.res.adenómu hypofýzy transfedoidál.b.neuronavig.
5b513.1	Mikrochir.res.adenómu hypofýzy transfedoidál.s neuronavig.
5b513.2	Endoskop.res.adenómu hypofýzy transfedoid.bez neuronavig.
5b513.3	Endoskop.res.adenómu hypofýzy transfedoid.s neuronavig.
5b514	Excízia a resek.chor.tkan.hypofýzy extraselárne
5b515	Excíz.a resek.chor.tk.hypofýz.extrasel.s prep.infiltr.sused.tk.
5b516	Excízia a resek.chor.tkan.hypofýzy komb.intra-extraselárne
5b51x	Iná excízia a resekcia chorého tkaniva hypofýzy
5c212.0↔	Hlboká exc.chor.tk.oč.viečka bez zasiahnutia okraja viečka
5c212.1↔	Hlboká exc.chor.tk.oč.viečka so zasiahnutím okraja viečka
5c213.0↔	Hlb.exc.ch.tk.oč.viečka histogr.kontr.bez zasiah.okr.viečka
5c213.1↔	Hlb.exc.ch.tk.oč.viečka histogr.kontr.so zas.okraja viečka
5c220.0↔	Tarsorhafia bez excízie okraja viečka
5c220.1↔	Tarsorhafia s excíziou okraja viečka
5c221↔	Mediálna kantopexia
5c222↔	Laterálna kantopexia
5c223↔	Kantotómia
5c224.0↔	Korekčná operácia v oblasti epikantu,Y-V plastika
5c224.1↔	Korekčná operácia v oblasti epikantu,dvojitá Z-plastika
5c224.x↔	Korekčná operácia v oblasti epikantu,ostatné
5c225↔	Otvorenie tarsorhafie
5c22x↔	Operácie na kantuse a epikantuse,ostatné
5c230↔	Korekčné operácie entropia a extropia termokoaguláciou
5c231↔	Korekčné OP entropia a extropia pomocou nalož.stehov
5c232↔	Korekč.OP entropia a extrop.,horiz.skrát.oč.viečok
5c233↔	Korekč.OP entropia a extropia pom.retraktorov oč.viečok
5c234↔	Korekč.OP entropia a extropia transplant.al.implantáciou
5c235↔	Kor.OP entropia a extropia plastikou s posun/záhyb
5c236↔	Kor.OP entropia a extropia repoziciou pred.lam.viečka
5c23x↔	Korekčné operácie entropia a extropia,ostatné
5c240↔	Resekcia tarsu pri blefaroptóze
5c241↔	Ohyb levatora aponeurózy pri blefaroptóze
5c242↔	Resekcia levatora aponeurózy pri blefaroptóze
5c243↔	Inzercia levatora pri blefaroptóze

5c244↔ Suspenzia m. frontalis pri blefaroptóze
5c245↔ Záves na m.frontalis s fascia lata pri blefaroptóze
5c246↔ Záves na m.frontalis s iným aloplast.materiál.pri blefaropt.
5c24x↔ Korekčné operácie pri blefaroptóze,ostatné
5c250.0↔ Uzáv.povrch.defektov oč.viečka sutúrou bez zasiah.okr.viečka
5c250.1↔ Uzáv.povrch.defektov oč.viečka sutúrou so zasiah.okraja vieč
5c251.0↔ Uzáver hlb.defekt.oč.viečka sutúrou b.zasiah.okraja viečka
5c251.1↔ Uzáver hlb.defekt.oč.viečka sutúrou so zasiah.okraja viečka
5c252↔ Sutúra avulzie očného viečka
5c25x↔ Sutúra očného viečka, ostatné
5c260.0↔ Iná rekonštr.oč.viečok, plastikou kož.lalokom posunom kože
5c260.1↔ Iná rekonštr.oč.viečok, plast.kož.lalok. pootoč.kože
5c260.2↔ Iná rekonštr.oč.viečok, plast.kož.lalok. pretoč.kože
5c260.x↔ Iná rekonštr.oč.viečok, plast.kož.lalokom, ostat.
5c261.0↔ Iná rekonštr.oč.viečok, plast.s presun.okr.viečka s kantotóm.
5c261.1↔ Iná rekon.oč.viečok,plast.s presun.okr.viečka s oblúk.posun.
5c261.x↔ Iná rekonštr.oč.viečok, plast.s presunom okr.viečka, ostat.
5c262.0↔ Iná rekonštrukcia očných viečok:transplantáciou kože
5c262.1↔ Iná rekonštrukcia očných viečok:transplantáciou sliznice
5c262.2↔ Iná rekonštrukcia očných viečok:transplantáciou uzlíka
5c262.3↔ Iná rekonštr.očných viečok:transplant. sliznice a uzlíka
5c262.4↔ Iná rekonštr.očných viečok:transplant.aloplastickým mat.
5c262.x↔ Iná rekonštrukcia očných viečok:transplantáciou, ostatné
5c263.0↔ Iná rekonštr.oč.viečok: tarsokonjuktivál.transplant.stopk.lal.
5c263.1↔ Iná rekonštr.oč.viečok: tarsokonjuktivál.transplant. voľne
5c263.2↔ Iná rekonštr.oč.vieč: tarsokonjuktivál.transpl.tarsomarginál.
5c263.x↔ Iná rekonštr.oč.viečok:tarsokonjuktiv.transplantátom,ost.
5c264.0↔ Iná rekonštr.oč.viečok:plast.posunom a rot.vieč:rot.líc.pl.
5c264.1↔ Iná rekonštr.oč.viečok:pl.pos.a rot.vieč:pl.s pres.a uzáv.
5c264.2↔ Iná rekonštr.oč.vieč:pl.pos.a rot.v:náh.hor.vie.pl.dol.vie.
5c264.x↔ Iná rekonštr.oč.viečka:plast.posunom a rotáciou viečka ost.
5c265.0↔ Rekonštrukcia uhla očného viečka, mediálne
5c265.1↔ Rekonštrukcia uhla viečka, laterálne
5c266↔ Otvorenie očných viečok po ich rekonštrukcii
5c26x↔ Iná rekonštrukcia očných viečok, ostatné
5c270↔ Elevácia obočia
5c271↔ Blefaroplastika horného viečka
5c272↔ Blefaroplastika dolného viečka
5c273↔ Odstránenie tukového prolapsu orbity
5c280.0↔ Vertikál.predĺženie horného viečka Z-plastikou
5c280.1↔ Vertikálne predĺženie horného viečka transplantátom
5c280.2↔ Vertikál.predĺž.hor.viečka recesiou retraktora hor.viečka
5c280.3↔ Vertik.predĺž.hor.viečka ektómiou Muller.svalov [m.tars.s]
5c280.x↔ Vertikálne predĺženie horného viečka,ostatné
5c281↔ Vertikálne predĺženie dolného viečka
5c28x↔ Vertikálne predĺženie viečka,ostatné
5c290↔ Fixácia závaží na očnom viečku
5c300↔ Resekcia na priamom očnom svale
5c301↔ Zvrásnenie (ohyb) na priamom očnom svale
5c302↔ Premiestnenie dopredu na priamom očnom svale
5c303↔ Kombi.z resek.zvrásn. a/al.premiest.dopredu na priam.oč.sv.
5c30x↔ Spevňujúce zákroky na priamom očnom svale, ostatné
5c310↔ Jednoduché spätné premiest. na priamom očnom svale
5c311↔ Spätný presun na slučky na priamom očnom svale
5c312↔ Tenotómia,myotómia a myektómia na priamom očnom svale
5c313↔ Parciálna tenotómia a myotómia na priamom očnom svale
5c314↔ Spätný presun s interponátom na priamom očnom svale
5c31x↔ Oslabujúce zákroky na priamom očnom svale, ostatné
5c320↔ Jednoduchá myopexia
5c321↔ Myopexia kombin.ďalšími opatr.na tom istom (oč.) svale
5c330↔ Transpozícia celého priameho očného svalu
5c331↔ Transpozícia časti priameho očného svalu
5c340↔ Resekcia na šikmom očnom svale
5c341↔ Zahnutie na šikmom očnom svale
5c342↔ Predsunutie na šikmom očnom svale
5c343↔ Kombi.res. a zahnutia a/alebo predsun.na šikmom oč.svale
5c34x↔ Posilňujúce zákroky na šikmom očnom svale, ostatné
5c350↔ Jednoduchý presun dozadu na šikmom očnom svale
5c351↔ Presun dozadu na slučky na šikmom očnom svale
5c352↔ Tenotómia,myotómia,tenekt.a myektómia na šikm.oč.svale
5c353↔ Parciálna tenotómia a myektómia na šikmom oč.svale
5c354↔ Vloženie interponátu na šikmom očnom svale
5c35x↔ Oslabujúce zákroky na šikmom očnom svale, ostatné
5c360↔ Transpozícia celého šikmého očného svalu
5c361↔ Transpozícia časti šikmého očného svalu
5c370.1↔ Kombinovaná operácia na 2 priamych očných svaloch
5c370.2↔ Kombinovaná operácia na najmenej 3 priamych oč.svaloch
5c371.1↔ Kombinovaná operácia na 2 šikmých očných svaloch
5c371.2↔ Kombinovaná OP na najmenej 3 šikmých očných svaloch
5c372.1↔ Kombi.OP na najm.3 priam.oč.sv. a najm.na 2 šikmých.oč.sv.
5c372.2↔ Kombi.OP na 1 priamom a 1 šikmom očnom svale
5c372.3↔ Kombi.OP na 1 priamom oč.sv.a 2 šikmých oč.sval.
5c372.4↔ Kombi.OP na 2 priamych oč.sv.a 1 šikmom oč.svale
5c372.5↔ Kombi. OP na 2 priamych oč.sval.a 2 šikmých oč.svaloch
5c378↔ Myopexia na 2 priamych očných svaloch
5c379↔ Myopexia na najm.2 priam.oč.svaloch s OP na najm.1 ď.oč.sv.
5c37x↔ Kombinované operácie očných svalov,ostatné
5c390↔ Adheziolýza na priamom očnom svale
5c391↔ Odstránenie svalovej sutúry na priamom očnom svale
5c392↔ Prerušenie priameho očného svalu
5c393↔ Refixácia priameho očného svalu
5c394↔ Operácia priameho oč.svalu s nastaviteľnými stehmi
5c39a↔ Adheziolýza na šikmom očnom svale
5c39b↔ Odstr.naloženého svalového šva na šikmom očnom svale
5c39c↔ Prerušenie šikmého očného svalu
5c39d↔ Refixácia šikmého očného svalu
5c39x.0↔ Ostatné operácie na očných priamych svaloch
5c39x.1↔ Ostatné operácie na šikmých očných svaloch
5c39x.x↔ Ostatné operácie na očných svaloch
5c410.0↔ Deštrukcia chorého tkaniva spojovky termokoaguláciou
5c410.1↔ Deštrukcia chor.tkaniva spojovky koaguláciou laserom
5c410.2↔ Deštrukcia chorého tkaniva spojovky kryokoaguláciou
5c410.x↔ Deštrukcia chorého tkaniva spojovky, ostatné
5c411↔ Excizia chorého tkaniva spojovky bez plastiky
5c412↔ Excizia chorého tkaniva spojovky s plastikou
5c413↔ Peritómia chorého tkaniva spojovky
5c414↔ Periektómia chorého tkaniva spojovky
5c41x↔ Excizia a deštrukcia chorého tkaniva spojovky, ostatné
5c420.0↔ Transplant.spojovky/kmeň.buniek limbusu z ipsilaterál.oka
5c420.1↔ Transplant.spojovky/kmeň.buniek limbusu z kontralater.oka
5c420.2↔ Alogénna transplant.spojovky/kmeň. buniek limbusu
5c420.x↔ Transplantácia spojovky/kmeň.buniek limbusu, ostatné
5c421↔ Plastika spojovky transplantáciou z nosovej sliznice
5c422↔ Plastika spojovky transplantáciou z ústnej sliznice
5c423↔ Tenoplastika spojovky
5c42x↔ Plastika spojovky, ostatné
5c430↔ Uvoľ.zrastov medzi spojovkou a viečkom bez plastiky spojovky
5c431↔ Uvoľ.zrastov medzi spojovkou a viečkom s plastikou spojovky
5c43x↔ Uvoľnenie zrastov medzi spojovkou a viečkom,ostatné
5c490↔ Incízia a drenáž spojovky
5c491↔ Sútúra spojivky
5c520↔ Operácie pterýgia bez plastiky
5c521↔ Operácie pterýgia s plastikou spojivky
5c522↔ Operácie pterýgia s fototerapeutickou keratotómiou
5c523↔ Operácie pterýgia s medikamentóznou profylaxiou recidívy
5c524↔ Exc.pterýgia s inou (násled) plastikou alebo voľ.transplant.
5c52x↔ Operácie pterýgia,ostatné
5c530.0↔ Deštrukcia chorého tkaniva rohovky termokoaguláciou
5c530.1↔ Deštrukcia chorého tkaniva rohovky laserokoaguláciou
5c530.2↔ Deštrukcia chorého tkaniva rohovky kryokoaguláciou
5c530.x↔ Deštrukcia chorého tkaniva rohovky, ostatné
5c532.0↔ Superficiálna keratotómia chor.tk.rohovky
5c532.1↔ Keratotómia chor.tkaniva rohovky s EDTA
5c532.x↔ Keratotómia chor. tkaniva rohovky, ostatné
5c533↔ Fototerapeutická exc. a deštrukcia chor.tk.rohovky
5c535↔ Abrázia rohovky chemická alebo nechemická
5c53x↔ Excízia a deštrukcia chorého tkaniva rohovky, ostatné
5c540↔ Lamelárna transplantácia rohovky
5c541.0↔ Perforujúca transplantácia rohovky bez typizácie HLA
5c541.1↔ Perforujúca transplantácia rohovky s typizáciou HLA

5c543↔ Výmenná keratoplastika
5c544↔ Inzercia keratoprotézy
5c54x↔ Transplantácia rohovky a keratoprotetika, ostatné
5c550.0↔ Radiálna keratotómia rohovky
5c550.1↔ Keratotómia rohovky nie radiálna
5c550.x↔ Keratotómia rohovky, ostatné
5c551↔ Fotorefrakč.keratoplastika a iná rekonštr.rohovky
5c552↔ Keratomileusis rohovky
5c553↔ Keratomileusis rohovky in-situ
5c554↔ Keratofakia rohovky
5c555↔ Epikeratofakia rohovky
5c556↔ Lasero-termo-keratoplastika rohovky
5c557↔ Implant.prstenc.segmentu do rohovky, intrastromál.
5c55x↔ Refrakč.keratoplastika a iná rekonštr.rohovky, ostatné
5c590↔ Tetovácia rohovky
5c591↔ Prekrytie rohovky spojovkou
5c592↔ Prekrytie rohovky amniotickou membráncou
5c593↔ Uzáver defektu rohovky tkanivovým lepidlom
5c594↔ Odstránenie rohovky
5c596↔ Sutúra rohovky
5c610.0↔ Krytá goniotrepan/trabekulotóm.b. adjuvant.medikam.Th
5c610.1↔ Krytá goniotrepan/trabekulotóm.s medikam.na potlač.fibrózy
5c610.x↔ Krytá goniotrepanácia/trabekulotómia,ostatné
5c611↔ Nekrytá trepanácia skléry
5c612↔ Iridoklesis
5c613↔ Ostatné fistulácie skléry
5c614.0↔ Revízia vsakovacieho vankúšika fistuly skléry
5c614.1↔ Revízia sekundár.uzáveru sklerálneho plátku fistuly skléry
5c614.2↔ Otvorenie sklerálneho plátku fistuly skléry
5c614.x↔ Revízia fistuly skléry, ostatné
5c615↔ Laserosklerotómia
5c616↔ Filtrač. OP zníž. vnútroočného tlaku s implantátom
5c617.1↔ Trabekulektómia s bazál.iridektóm.bez adjuv.medikament.Th
5c617.2↔ Trabekulekt.s bazál.iridekt.s medikament.na potlač.fibrózy
5c617.3↔ Trabekulekt.bez bazál.iridektómie bez adjuv.medikament.Th
5c617.4↔ Trabekulekt.b.bazál.iridektómie s medikam.na potlač.fibrózy
5c61x↔ Zníž.vnútrooč.tlaku filtruj.OP(OP ovplyvň.filtráciu),ost.
5c620↔ Cyklodiatermia
5c621↔ Cyklokryoterapia
5c622↔ Cyklofotokoagulácia
5c62x↔ Zníž.vnútrooč.tlaku OP na corpus ciliare,ost.
5c630↔ Chirugická iridektómia
5c631↔ Trabekulotómia na zníž.vnútrooč.tl.zlepš.cirkul.komor.tek.
5c632↔ Goniotómia
5c633↔ Laserotrabekuloplastika
5c634↔ Gonioplastika alebo iridoplastika laserom
5c635↔ Cyklodialýza
5c636↔ Laserová iridotómia
5c638↔ Intraokulárna laserová trabekulotómia
5c63x↔ Zníž.vnútrooč.tl.zlepš.cirk.kom.tek,ost.
5c640↔ Viskokanalostómia
5c641↔ Hlboká sklerotómia
5c64x↔ Zníž.vnútrooč.tl.nefiltruj.OP(OP neovplyvň.filtr.),ost.
5c650↔ Excízia chorého tkaniva dúhovky
5c651↔ Excízia chorého tkaniva corpus ciliare
5c652↔ Excízia chorého tkaniva skléry
5c654↔ Deštrukcia chorého tkaniva corpus ciliare
5c655↔ Deštrukcia chorého tkaniva skléry
5c65x↔ Exc.a deštr.chor.tk.na dúhovke,cor.cil.a sklér:ost.
5c660↔ Iná iridotómia
5c661↔ Iná laserová iridotómia
5c662↔ Iná chirurgická iridektómia
5c663↔ Excízia prolabovanej dúhovky
5c664↔ Korepraxia
5c66x↔ Iná iridektomia a iridotomia,ostatné
5c671↔ Chirurgická iridoplastika na dúhovke
5c672↔ Uvoľnenie predných synechií medzi dúhovkou a rohovkou
5c673↔ Uvoľnenie goniosynechií v uhle očnej komory
5c674↔ Uvoľnenie zadných synechií medzi dúhovkou a šošovkou
5c675↔ Odstránenie pupilárnej membrány
5c676↔ OP na dúhovke irisdiafragmou(arteficiál.)
5c677↔ Prechodné chirurgické rozšírenie zrenice
5c67x↔ Iné OP na dúhovke:ostatné
5c681.0↔ Primárna sutúra skléry
5c681.3↔ Revízia sutúry skléry
5c681.x↔ Sutúra skléry, ostatné
5c682.1↔ Zosilnenie oslab.miesta skléry s pou.aloplast.mat.
5c682.2↔ Zosilnenie skléry s pou.aloplast.mat.[skleroplastika]
5c68x↔ Ostatné operácie na sklére
5c690↔ Paracentéza na sklére,pred.oč.kom.,dúhov. a corp.ciliare
5c691.0↔ Výplach pred.oč.kom.bez ďalších opatrení
5c691.1↔ Výplach pred.oč.kom.,odstr.silikón.oleja
5c691.2↔ Výplach pred.oč.kom.s vložením medikamentov
5c691.3↔ Výplach pred.oč.kom.s odobr.mat.na ďalšie vyš.
5c691.x↔ Výplach prednej očnej komory, ostatné
5c692↔ Vloženie plynu do prednej očnej komory
5c693↔ Excí.epit.vrastania na sklére,pred.oč.kom.,dúh. a corp.cili.
5c694↔ Fixácia ciliárneho telieska
5c695↔ Odstr.šva na sklére,pred.oč.kom.,dúh. a corp.ciliare
5c69x↔ Iné OP na sklére,pred.oč.kom.,dúh. a corp.ciliare, ost.
5c710↔ Laserová politúra vnútroočnej šošovky
5c711↔ Chirurgická kapsulotómia šošovky
5c712↔ Kapsulotómia šošovky laserom
5c713↔ Odsatie vyzrenej šošovky
5c714.10↔ Chir.kapsulotómia sek.katarakty bez uvoľn.zrastov s dúhov.
5c714.11↔ Chir.kapsulotómia sek.katarakty s uvoľn.zrastov s dúhovkou
5c714.20↔ Chir.kapsulotóm.sek.katar.via pars plana b.uvoľ.zrast.s dúh.
5c714.21↔ Chir.kapsulotóm.sek.katar.via pars plana s uvoľn.zrast.s dúh.
5c715.0↔ Chir.kapsulektómia sek.katar.bez uvoľn.zrast.s dúh.
5c715.1↔ Chir.kapsulektómia sek.katar.s uvoľn.zrastov s dúhovkou
5c716.1↔ Chir.vyčistenie zad.púzdra sek.katar.s uvoľn.zrastov s dúh.
5c716.2↔ Chir.vyčist.zad.púzdra sek.katarakty,bez uvoľn.zrastov s dúh.
5c71x↔ Kapsulotomia šošovky,ostatné
5c720.0↔ Intrakapsul.extr.šoš:skléro-korneálne:bez imp.alopl.šoš.
5c720.5↔ Intrak.ex.šoš:skléro-kor:zav.o pred.u.sa opier.šoš.pred.kom
5c720.6↔ Intrak.ex.šoš:skléro-kor:zaved.na dúh.fix.šoš.pred.komory
5c720.7↔ Intrakaps.ex.šoš:skléro-kor: zaved.inej šoš.pred.kom.
5c720.8↔ Intrakapsul.extrak.šoš:skléro-kor:bez.bliž.urč.
5c720.a↔ Intrak.ex.šoš:sklerok:zav.na cps.fix.šoš.zad.k.,monofok.,i-o.š
5c720.b↔ Intrak.ex.šoš:skléro-kor:zav.na sulc.fix.š.zad.k.,monof.i-o.š
5c720.c↔ Intrak.ex.šoš:sklerok:zav.na skléru fix.š.zad.k,m-f.i-o.š
5c720.d↔ Intrak.ex.šoš:sklerok:zav.šoš.zad.kom.b.bližš.urč,m-f.i-o.š
5c720.e↔ Intrak.ex.šoš:sklerok:zav.cps.fix.šoš.zad.kom,i-o(v.o.)šoš
5c720.f↔ Intrak.ex.šoš:skléro-kor:zav.sulc.fix.š.zad.kom,i-o.(v.o)š.
5c720.g↔ Intrak.ex.šoš:skléro-kor:zav.s.f.š.z.k.,i.o.(v.o.)šoš
5c720.h↔ Intrak.ex.šoš:sklerok:zav.šoš.zad.kom.b.bližš.u,i-o.(v.o.)š.
5c720.x↔ Intrakapsul.extrakcia šoš:skléro-korneál:ost.
5c721.0↔ Intrakaps.extr.šošovky:korneálne:bez impl.aloplast.šoš.
5c721.5↔ Intrak.ex.šoš:korneál:zav.uhol kom.sa opier.š.pred.kom.
5c721.a↔ Intrak.ex.šoš:korneál:zav.cps.fix.š.zad.kom.,monofok.,i-o.š.
5c721.b↔ Intrak.ex.šošovky:korneál:zav.sulc.fix.š.zad.kom.,m-f.,i-o.šoš.
5c721.c↔ Intrak.ex.šoš:korneál:zav.skléru fix.š.zad.kom,m-f,i-o.š
5c721.d↔ Intrak.ex.šoš:korneál:zav.š.zad.kom.b.bližš.u.,m-f,i-o.š.
5c721.e↔ Intrakaps.ex.šoš:korneál:zav.cps.fix.š.zad.kom,intra-okul.š.
5c721.f↔ Intrak.ex.šoš:korneál:zav.sulc.fix.š.zad.kom,i-o.š.
5c721.g↔ Intrak.ex.šoš:korneál:zav.na skléru.fix.š.zad.kom,i-o.š.
5c721.h↔ Intrak.ex.šoš:korneál:zav.šoš.zad.kom,osobit.f.intraokul.šoš
5c721.x↔ Intrakapsulárna extr.šoš:korneálne:ost.
5c72x.0↔ Ost.intrakapsulár. extr.šoš:bez impl.alopl.šoš.
5c72x.5↔ Ost.intrak.ex.šoš:so zav.na uh.kom.sa opier.fix.šoš.pred.kom
5c72x.6↔ Ost.intrak.ex.šoš:so zav.na iris fix.šoš.pred.kom.
5c72x.7↔ Ostatné intrak.ex.šoš:so zavedením inej šošovky pred.kom.
5c72x.8↔ Ost.intrak.ex.šoš:so zav.šoš.pred.kom.bez bližš.urč.
5c72x.9↔ Ost.intrak.ex.šoš:so zav.viac.aloplast.šoš.
5c72x.a↔ Ost.intrak.ex.šoš:so zav.na kaps.fix.šoš.zad.k,m-f,i-o.š.
5c72x.b↔ Ost.intrak.ex.šoš:so zav.na sulc.fix.šoš.zad.k,m-f,i.o.š.
5c72x.c↔ Ost.intrak.ex.šoš:so zav.na skléru fix.šoš.z.k,monofok,i-o.š.
5c72x.d↔ Ost.intrak.ex.šoš:so zav.šoš.zad.kom.b.bližš.u.,m-f.i-o.š.
5c72x.e↔ Ost.intrak.ex.šoš:so zav.na kaps.fix.šoš.zad.kom,i-o.š.
5c72x.f↔ Ost.intrak.ex.šoš:zav.sulc.fix.š.zad.kom,osob.f.intra-ok.šoš.

5c72x.g↔ Ost.intrak.ex.šoš:zav.na skléru fix.šoš.zad.kom,i-o.š.
5c72x.h↔ Ost.intrakapsul.ex.šoš:zav.i-o.š.b.bližš.u,osob.forma i.-o.š.
5c72x.x↔ Ostatné intrakapsulárne extrakcie šošovky
5c732.0↔ Vytlačenie jadra šoš.a/al.aspir:skléro-korn:b.impl.alop.š.
5c732.5↔ Vytl.jad.š.a/al.aspir:s-k:zav.o kom.uh.opier.š.pred.kom.
5c732.6↔ Vytl. jadra.š.a/al.aspir:s-k.p:zav.iris fix.š.pred.kom.
5c732.7↔ Vytl.jad.š.a/al.aspir:sklér-korne:zav.urč.šoš.pred.kom.
5c732.8↔ Vytl.jad.š.a/al.aspir:sklér-korne:zav.š.pred.kom,b.bližš.urč.
5c732.9↔ Vytl.jad.š.a/al.aspir:sklér-korn:zav.viac.alopl.š.
5c732.a↔ Vytl.jad.š.a/al.aspir:s-k:zav.cps fix.š.zad.k.,monofok,i-o.š.
5c732.b↔ Vytlač.jad.šoš.a/al.aspir:s-k:zav.sulc.fix.š.zad.k.,m-f.i-o.š.
5c732.c↔ Vytlač.jad.šoš.a/al.aspir:s-k:zav.na skléru fix.š.zad.k,m-f.,i-o.š
5c732.d↔ Vytl.jadra š.a/al.aspir:s-k:zav.šoš.zad.kom,m-f.,i-o.š.
5c732.e↔ Vytl.jad.š.a/al.aspir:s-k:zav.skléru fix.š.zad.kom.,i-o.š.
5c732.f↔ Vytl.jad.š.a/al.aspir:s-k:zav.sulc.fix.š.zad.kom,intra-okul.šoš.
5c732.g↔ Vytl.jad.š.a/al.aspi:s-k:zav.na skléru fix.š.zad.k,intraokul.š.
5c732.h↔ Vytl.jad.š.a/al.aspir:.s-k:zav.šoš.zad.kom,b.bližš.urč.
5c732.x↔ Vytlač.jad.šoš.a/al.aspir:sklér-korne:ost.
5c733.0↔ Stekutenie jadra šoš.[f.ef.]sklér-korn:b.impl.aloplast.š.
5c733.5↔ Stekutenie j.šoš.[f.ef.]s-k:zav.o kom.uhol opier.š.pred.kom.
5c733.6↔ Stekut.j.šoš.[f.ef.]sklér-korne:zav.iris fix.šoš.pred.kom.
5c733.7↔ Stekut.j.šošovky [f.ef.]s-k.p:zav.osob.šoš.pred.kom.
5c733.8↔ Stekut.jadra šoš.[f.ef]s-k:zav.šoš.pred.kom.b.bližš.urč.
5c733.9↔ Stekut.j.šoš.[fakoemulzif]s-k:zav.viac.alopl.šoš.
5c733.a↔ Stekut.j.šoš.[f.ef.]s-k:zav.cps.fix.š.zad.kom,m-f.,i-o.š.
5c733.b↔ Stekut.jadra šoš.[f.ef.]s-k:zav.sulc.fix.š.zad.kom,m-f.,i-o.š.
5c733.c↔ Stekut.j.šoš.[f.ef.]s-k:zav.na skléru fix.š.zad.kom,m-f.,i-o.š.
5c733.d↔ Stek.j.šoš.[f.ef.]sklér-korn:zav.š.zad.kom.b.bližš.urč,m-f.i-o.š.
5c733.e↔ Stekut.j.šoš.[f.ef.]s-k:zav.cps.fix.š.zad.kom,osob.forma i-o.š.
5c733.f↔ Stekut.j.šoš.[f.ef.]s-k:zav.sulc.fix.š.zad.kom,intra-okul.š.
5c733.g↔ Stek.jadra šoš.[f.ef.]s-k:zav.na skléru fix.š.zad.k,i-o.š.
5c733.h↔ Stek.j.šoš.[f.ef.]s-k:zav.šoš.zad.kom.b.bližš.urč.intra-okul.š.
5c733.x↔ Stekutenie jadra šoš.[f.ef.]sklér-korneál:ost.
5c734.0↔ Vytlač.jadra šoš.a/al.aspir:korneál:b.impl.alopl.šoš.
5c734.5↔ Vytl.j.š.a/al.-aspir:korne:zav.o uhol kom.sa opier.š.pred.kom
5c734.6↔ Vytl.jadra š.a/al.aspir:korneál:zav.iris fix.šoš.prednej kom.
5c734.7↔ Vytlač.j.š.a/al.aspir:korneál:zav.osobit.šoš.pred.kom.
5c734.8↔ Vytlač.j.š.a/al.aspir:korne:zav.šoš.pred.kom.b.bližš.urč.
5c734.9↔ Vytl.jadra šoš.a/al.aspir:korneál:zaved.viac.alopl.šoš.
5c734.a↔ Vytl.j.š.a/al.aspir:korne:zav.cps.fix.š.zad.kom,monofok,i-o.š
5c734.b↔ Vytl.j.š.a/al.aspir:korne:zav.sulc.fix.š.zad.kom,m-f,i-o.š.
5c734.c↔ Vytl.j.š.a/al.aspir:korne:zav.na skléru š.zad.kom,m-f,i-o.š.
5c734.d↔ Vytl.jadra šoš.a/al.aspir:korneál:zav.š.zad.kom,m-f,i-o.š.
5c734.e↔ Vytl.j.š.a/al.aspir:korne:zav.cps.fix.š.zad.kom,osob.f.i-o.š.
5c734.f↔ Vytl.j.šoš/al.aspir:korne:zav.sulc.fix.š.zad.kom,intra-okul.šoš.
5c734.g↔ Vytl.j.š.a/al.aspir:korner:zav.na skléru fix.š.zad.kom,i-o.š.
5c734.h↔ Vytl.j.š.a/al.aspir:korne:zav.šoš.zad.kom.b.bližš.urč.i-o.š.
5c734.x↔ Vytlač.jadra šošovky a/al.aspirácia:korneálne:ost.
5c735.0↔ Stekut.jadra.šoš.[f.emulzif]korneál:b.impl.alopl.šoš.
5c735.5↔ Stek.jadra šoš.[f.ef.]korne:zav.o uhol kom.opier.š.pred.kom.
5c735.6↔ Stek.jadra.šoš..[f.ef.]korne:zav.iris fix.šoš.pred.komory
5c735.7↔ Stekutenie jadra šoš.[f.ef.]korne:zav.inej šoš.pred.kom.
5c735.8↔ Stek.jadra šoš.[f.ef.]korne:zav.š.pred.kom,b.bližš.urč.
5c735.9↔ Stek.jadra šoš.[f.emulzif.]korne:zav.viac.alopl.šoš.
5c735.a↔ Stek.jadra šoš.[f.ef.]korne:zav.š.do púzdra,m-f,i-o.š.
5c735.b↔ Stek.jadra šoš.[f.ef.]korne:zav.sulc.fix.š.zad.kom,m-f,i-o.š.
5c735.c↔ Stek.jadra š.[f.ef.]korne:zav.na skléru.fix.š.zad.kom,m-f,i-o.š.
5c735.d↔ Stek.jadra š.[f.ef.]korne:zav.š.zad.kom.b.bližš.urč.,m-f,i-o.š.
5c735.e↔ Stek.jadra š.[f.ef.]korne:zav.cps.fix.š.zad.kom,osob.f.i-o.š.
5c735.f↔ Stek.jadra š.[f.ef.]korne:zav.sulc.fix.š.zad.kom,intra-okul.š.
5c735.g↔ Stek.jadra š.[f.ef.]korne:zav.na skléru fix.š.zad.kom,i-o.š.
5c735.h↔ Stek.jadra š.[f.ef.]korne:zav.š.zad.kom.b.bližš.urč.i-o.š.
5c735.x↔ Stekut.jadra šoš.[fakoemulzif] korneálne:ost.
5c73x.0↔ Ost.extrakaps.extrakcie šoš.[ECCE]bez impl.alopl.šoš.
5c73x.5↔ Ost.extrak.ext.š.[ECCE]zav.o komor.uhol sa opier.š.pred.kom
5c73x.6↔ Ost.extrak.e.š.[ECCE]zav.na iris fix.šoš.pred.kom.
5c73x.7↔ Ost.extrak.e.š.[ECCE]so zaved.inej šoš.pred.kom.
5c73x.8↔ Ost.extrakapsul.e.š.[ECCE]zav.š.pred.kom.b.bližš.urč.
5c73x.9↔ Ost.extrakps.extr.šoš.[ECCE]zav.viac.aloplast.šoš.
5c73x.a↔ Ost.extrak.e.š.[ECCE]zav.na cps.fix.š.zad.kom,m-f,i-o.š
5c73x.b↔ Ost.extrak.e.š.[ECCE]zav.na sulc.fix.š.zad.kom,m-f,i-o.š.
5c73x.c↔ Ost.extrak.e.š.[ECCE]zav.na skléru fix.š.zad.k,monofok,i-o.š.
5c73x.d↔ Ost.extrak.e.š.[ECCE]zav.šoš.zad.komory b.bližš.urč.m-f,.i-o.š.
5c73x.e↔ Ost.extrakaps.extrakcie š.[ECCE]zav.cps.fix.š.zad.kom,i-o.š.
5c73x.f↔ Ost.extrak.e.š.[ECCE]zav.na sulc.fix.š.zad.kom,i-o.š.
5c73x.g↔ Ost.extrak.e.š.[ECCE]zav.na skléru fix.š.zad.k,intra-okul.š.
5c73x.h↔ Ost.extrak.e.š[ECCE]zav.šoš.zad.kom,osob.f.intra-okul.š.
5c73x.x↔ Ost.extrakapsulárne extrakcie šošovky [ECCE],ostatné
5c740.0↔ Extrakcie šošoviek nad pars plana:bez impl.alopl.šoš.
5c740.5↔ Extr.šoš.nad pars plana:zav.o kom.uhol sa opier.š.pred.kom.
5c740.6↔ Extr.š.nad pars plana:zav.na iris fix.šoš.pred.kom.
5c740.7↔ Extrakcie š.nad pars plana:zav.inej šoš.pred.kom.
5c740.8↔ Extr.š.nad pars plana:zaved.šoš.pred.komory bez bližš.urč.
5c740.a↔ Extr.š.nad pars plana:zav.na cps.fix.š.zad.kom,m-f,i-o.š.
5c740.b↔ Extr.š.nad pars plana:zav.na sulc.fix.š.zad.kom,m-f,i-o.š
5c740.c↔ Extr.š.nad pars plana:zav.na skléru fix.š.zad.kom,m-f,i-o.š.
5c740.d↔ Extr.š.nad pars plana:zav.š.zad.kom.b.bližš.urč.m-f,i-o.š.
5c740.e↔ Extr.š.nad pars plana:zav.na cps.fix.š.zad.kom,intra-okul.š.
5c740.f↔ Ext.š. nad pars plana:zav.na sulc.fix.š.zad.kom,i-o.š.
5c740.g↔ Extr.š.nad pars plana:zav.na skléru fix.š.zad.kom,i-o.š.
5c740.h↔ Extr.š.nad pars plana:zav.šoš.zad.kom.b.bližš.urč.,i-o.š.
5c740.x↔ Extrakcie šošoviek nad pars plana,ostatné
5c741.0↔ Extr.luxovanej šoš.z pred.kom:bez impl.aloplast.šoš.
5c741.x↔ Extrakcia lux.šoš.z prednej.komory,ost.
5c742.0↔ Extr.lux.šoš.zo sklovca:bez impl.alogén.šoš.
5c742.5↔ Extr.lux.š.zo sklovca:zav.o kom.uhol sa opier.šoš.pred.kom.
5c742.6↔ Extr.luxov.šoš.zo sklovca:zav.na iris fix.šoš.pred.kom.
5c742.7↔ Extr.lux.šoš.zo sklovca:zaved.inej šoš.pred.kom.
5c742.8↔ Extrakcia lux.š.zo sklovca:zav.š.pred.kom.bez bližš.urč.
5c742.a↔ Extr.lux.šoš.zo sklovca:zav.cps.fix.šoš.zad.k,m-f,intra-okul.š
5c742.b↔ Extr.lux.š.zo sklovca:zav.na sulc.fix.šoš.zad.k,m-f,i-o.š
5c742.c↔ Extr.lux.š.zo sklovca:zav.na skléru fix.š.zad.k,monofok,i-o.š.
5c742.d↔ Extr.lux.š.zo sklovca:zav.šoš.zad.kom.b.bližš.urč.,m-f,i-o.š.
5c742.e↔ Extr.lux.š.zo sklovca:zaved.na cps.fix.š.zad.kom,i-o.š.
5c742.f↔ Extr.lux.š.zo sklovca:zav.na sulc.fix.š.zad.kom,i-o.š.
5c742.g↔ Extr.lux.šo.zo sklovca.zav.na skléru fix.š.zad.kom,i-o.š.
5c742.h↔ Extr.lux.š.zo sklovca:zav.š.zad.kom.b.bližš.urč.,i-o.š.
5c742.x↔ Iné extr.šoš:odstr.lux.šoš.zo skl:ost.
5c74x.0↔ Iné ost.extrakcie šošoviek:bez impl.alopl.šoš.
5c74x.5↔ Iné ost.extr.šoš:zaved.o komor.uhol sa opier.šoš.pred.kom.
5c74x.6↔ Iné ost.extrakcie šošoviek:zaved.na iris fix.šoš.pred.kom.
5c74x.7↔ Iné ost.extrakcie šošoviek:zav.inej šoš.pred.kom.
5c74x.8↔ Iné ost.extr.šoš:zav.inej šoš.pred.kom.bez bližš.urč.
5c74x.9↔ Iné ost.extrakcie šošoviek:zav.viac.aloplast.šoš.
5c74x.a↔ Iné ost.extrakcie šoš:zav.na cps.fix.šoš.zad.kom.
5c74x.b↔ Iné ost.extrakcie.šoš:zav.na sulc.fix.š.zad.kom,m-f,i-o.š.
5c74x.c↔ Iné ost.extr.šoš:zav.na skléru fix.š.zad.kom,m-f,i-o.š.
5c74x.d↔ Iné ost.extr.šoš:zav.š.zad.kom.bez bližš.urč.,m-f,i-o.š.
5c74x.e↔ Iné ost.ex.š:zav.na cps.fix.š.zad.kom,osob.f.intra-okul.š.
5c74x.f↔ Iné ost.extr.šošoviek:zav.na sulcus fix.š.zad.kom,i-o.š.
5c74x.g↔ Iné ost.extr.šoš:zav.na skléru fix.š.zad.kom,i-o.š
5c74x.h↔ Iné ost.extr.šoš:zav.š.zad.kom.b.bližš.urč.,i-o.š.
5c74x.x↔ Iné ostatné extrakcie šošoviek,ost.
5c750.5↔ Sek.zav.alopl.š.u afak.oka:zav.o kom.uhol sa opier.š.pred.kom
5c750.6↔ Sek.zav.alopl.š.u afak.oka:zav.na iris fix.š.pred.kom.
5c750.7↔ Sek.zav.alopl.š.u afak.oka:zav.inej šoš.pred.komory
5c750.8↔ Sek.zav.alopl.š.u afak.oka:zav.šoš.pred.kom.b.bližš.urč.
5c750.a↔ Sek.zav.alopl.š.u afak.oka:zav.cps.fix.šoš.zad.kom,m-f,i-o.š.
5c750.b↔ Sek.zav.alopl.š.u afak.oka:zav.sulc.fix.š.zad.kom,m-f,i-o.š.
5c750.c↔ Sek.zav.alopl.š.u afak.oka:zav.skléru fix.š.zad.kom,m-f,i-o.š.
5c750.d↔ Sek.zav.alopl.š.u afak.oka:zav.šoš.zad.k,b.bližš.urč.,m-f,i-o.š.
5c750.e↔ Sek.zav.alopl.š.u afak.oka:zav.cps.fix.š.zad.kom,intra-okul.š.
5c750.f↔ Sek.zav.alopl.š.u afak.oka:zav.sulc.fix.šoš.zad.kom,i-o.šoš.
5c750.g↔ Sek.zav.alopl.š.u afak.oka:zav.skléru fix.š.zad.kom,i-o.š.
5c750.h↔ Sek.zav.alopl.š.u afak.oka:zav.šoš.zad.kom.b.bližš.urč,i-o.š.
5c750.x↔ Sek.zav.aloplast.šošovky u afakického oka:ost.
5c751.5↔ Zav.alopl.šoš.u fakic.oka:zav.o kom.uhol sa opier.š.pred.kom
5c751.6↔ Zav.alopl.šoš.u fakic.oka:zav.na iris fix.š.pred.kom.
5c751.7↔ Zav.alopl.šoš.u fakic.oka:zaved.inej šoš.pred.kom.
5c751.8↔ Zav.alopl.šoš.u fak.oka:zav.inej šoš.pred.kom.b.bližš.urč.

5c751.a↔ Zav.alopl.šoš.u fak.oka:zav.cps.fix.š.zad.kom.,mono-fok,i-o.š.
5c751.b↔ Zav.alopl.šoš.u fakic.oka:zav.sulc.fix.šoš.zad.kom,m-f,i-o.š.
5c751.c↔ Zav.alopl.šoš.u fak.oka:zav.skléru fix.š.zad.kom,m-f,i-o.š.
5c751.d↔ Zav.alopl.šoš.u fak.oka:zav.šoš.zad.kom,m-f,intra-okul.š.
5c751.e↔ Zav.alopl.š.u fak.oka:zav.cps.fix.š.zad.kom,osob.forma i-o.š.
5c751.f↔ Zav.alopl.šoš.u fak.oka:zav.sulc.fix.š.zad.kom,i-o.š.
5c751.g↔ Zav.alopl.šoš.u fak.oka:zav.skléru fix.š.zad.kom,i-o.š.
5c751.h↔ Zav.alopl.šoš.u fak.oka:zav.š.zad.kom.b.bližš.urč.,i-o.š.
5c751.x↔ Zavedenie aloplast.šošovky u fakického oka,ost.
5c752.5↔ Výmena alopl.šoš:zav.na cps.fix.šoš.pred.komory
5c752.6↔ Výmena alopl.šoš:zav.na iris fix.šoš.prednej kom.
5c752.7↔ Výmena alopl.šoš:zav.inej šošovky prednej komory
5c752.8↔ Výmena alopl.šoš:zaved.šoš.pred.kom.b.bližš.urč.
5c752.a↔ Výmena alopl.šoš:zav.na cps.fix.šoš.zadnej kom.
5c752.b↔ Výmena alopl.šoš:zav.na sulc.fix.šoš.zad.kom,m-f,i-o.š.
5c752.c↔ Výmena alopl.šoš:zav.na skléru fix.š.zad.kom,m-f,i-o.š.
5c752.d↔ Výmena alopl.šoš:zav.šoš.zad.kom.b.bližš.urč.,m-f,i-o.š.
5c752.e↔ Výmena alopl.šoš:zav.cps.fix.š.zad.kom.,osob.forma i-o.š.
5c752.f↔ Výmena alopl.šoš:zav.sulc.fix.š.zad.kom.,i-o.š.
5c752.g↔ Výmena alopl.šoš:zav.skléru fix.š.zad.kom.,i-o.š.
5c752.h↔ Výmena alopl.šoš:zaved.š.zad.kom.b.bližš.urč,i-o.š.
5c752.x↔ Výmena aloplastickej šošovky, ostatné
5c75x↔ Sekund.zavedenie a výmena aloplast.šošovky,ostatné
5c760↔ Revízia aloplastickej šošovky prednej komory
5c761↔ Revízia aloplastickej šošovky zadnej komory
5c762↔ Odstránenie aloplastickej šošovky prednej komory
5c763↔ Odstránenie aloplastickej šošovky zadnej komory
5c76x↔ Revízia a odstránenie aloplastickej šošovky,ostatné
5c790↔ Zavedenie kapsulu vystužujúceho prstenca na šošovke
5c79x↔ Iné operácie na šošovke,ostatné
5c801↔ OP odstr.cudz.tel.zo zad.část.oka incíziou,transkler.
5c802↔ OP odstránenie cudz.tel.zo zad.časti oka,transpupil.
5c80x↔ OP odstr.cudzieho telesa zo zadnej časti oka:ostatné
5c810↔ Fixácia sietnice permanentnou plombou
5c811↔ Fixácia sietnice prechodnou plombou
5c812↔ Fixácia sietnice serklážou
5c81x↔ Fixácia sietnice prítlačnými operáciami,ostatné
5c820↔ Revízia serkláže/plomby,kt.boli naložené k fix.sietnice
5c821↔ Vým.serkláže/plomby,kt.boli nalož. k fix.sietnice
5c822↔ Odstr.serkláže/plomby,kt.boli naložené k fix.sietnice
5c830↔ Kryopexia sietnice
5c832↔ Laserová retinopexia
5c833↔ Endotamponáda k fixácii sietnice
5c834↔ OP k fixácii sietnice ťažkými tekutinami
5c83x↔ Iné operácie k fixícii sietnice,ostatné
5c840↔ Deštr.chor.tk.na siet.[ret.]a cievnat.[choroid.]diaterm.
5c841↔ Deštr.chor.tk.na siet.[ret.]a cievnat.[choroid.]kryokoagul.
5c842↔ Deštr.chor.tk.na siet.[ret.]a ciev.[choroid.]fotokoagul.
5c843↔ Deštr.chor.tk.na siet.[ret.]a ciev.[choroid.]l.laserokoag.
5c844↔ Deštr.chor.tk.na siet.[ret.]a ciev.(chorioid.]ploš.laserok.
5c845↔ Deštr.chor.tk.na siet.[ret.]a ciev.[ch.]transpup.termo.th
5c846↔ Deštr.chor.tk.na siet.[ret.]a cievnat.[ch.]fotodyn.ter.
5c847↔ Deštr.chor.tk.na siet.[ret.]a ciev.[ch.]inou laseroterap.
5c848.0↔ Deštr.chor.tk.na siet.[ret.]a ciev.[ch.]brachyterapia ? -žiar
5c848.1↔ Deštr.chor.tk.na siet.[ret.]a ciev.[ch.]brachyt.gama-žiar.
5c848.x↔ Deštr.ch.tk.na siet.[ret.]a ciev.[chor.]brach.aplik.žiar.:ost.
5c849↔ Transsklerálna kryopexia sietnice
5c84a↔ Rádioterapia očnej gule rádionuklid.implantátmi
5c84b↔ Transsklerálna brachyterapia
5c84c↔ Endokoagulácia sietnice pri pars plana vitrektómii.
5c84d↔ Transpupilárna termoterapia nádorov sietnice
5c84x↔ Deštrukcia chor.tkan.na siet.[ret.]a cievnat.(chorioid.):ost.
5c850↔ Retinotómia
5c851↔ Retinektomia
5c852↔ Transpl.sietnice[ret.]alebo transpl.buniek sietnice[ret.]
5c853↔ Rotácia sietnice [retiny]
5c855↔ Fix.značkovacích platničiek sietnice pre rádioterapiu
5c856↔ Odstr.značkovacích platničiek sietnice pre rádioterapiu
5c857↔ Korekcia polohy aplikátora žiarenia na sietnici
5c85g↔ Transpupilár.laser.koagul.sietnice v celk.anest.
5c860↔ Subretinálna laváž na cievnatke [choiroideae]
5c861↔ Excízia subretinál.tkaniva na cievnatke [choiroideae]
5c862.0↔ Blok.excízia na cievnatke[choiroid.]so sklérou v plnej hrúbke
5c862.1↔ Blok.excíz.na cievnatke[chorioid.]s lamelár.krytom skléry
5c863↔ Transplant.cievnatky [choiroideae] a pigment.epitelu
5c86x↔ Iné OP na cievnatke [chorioideae]:ostat.
5c870.0↔ Predná vitrektómia roztokom elektrolyt. cez pars pl.
5c870.1↔ Predná vitrekt.vzduchom cez pars plana
5c870.2↔ Predná vitrekt.inými plynmi cez pars plana
5c870.3↔ Predná vitrekt.impl.silikón.oleja cez pars plana
5c870.4↔ Predná vitrekt.vým./napln.silikón.oleja cez pars pl.
5c870.5↔ Predná vitrekt.odstr.silikón.o.cez pars pl.
5c870.6↔ Predná vitrekt.apl.medikament.cez pars plana
5c870.x↔ Predná vitrekt.cez pars plana,ost.
5c871.0↔ Pars plana vitrekt.roz.elektrol.bez chir.manipul.siet.
5c871.1↔ Pars plana vitrekt.vzduch.bez chir.manipul.siet.
5c871.2↔ Pars plana vitrekt.inými plynmi bez chir.manip.siet.
5c871.3↔ Pars plana vitrekt.impl.sil.ol.bez chir.manip.siet.
5c871.4↔ Pars plana vitrekt.vým./napl.silik.ol.bez chir.manip.siet
5c871.5↔ Pars plana vitrekt.odstr.sil.ol.bez chir.manip.siet.
5c871.6↔ Pars plana vitrekt.apl.medik.bez chir.manip.siet.
5c871.x↔ Pars plana vitrekt.bez chir.manipul.siet.,ost.
5c872.0↔ Pars plana vitrekt.roz.elektr.s odstr.epiretinál.membr.
5c872.1↔ Pars plana vitrekt.vzduch.s odstr.epiretin.membr.
5c872.2↔ Pars plana vitrekt.inými plynmi s odstr.epiret.membr.
5c872.3↔ Pars plana vitrekt.impl.sil.ol.s odstr.epiret.membr.
5c872.4↔ Pars plana vitrekt.vým./napl.sil.ol.s odstr.epiret.membr.
5c872.5↔ Pars plana vitrekt.odstr.sil.ol.s odstr.epiret.membr.
5c872.6↔ Pars plana vitrekt.apl.medik.s odstr.epiret.membr
5c872.x↔ Pars plana vitrekt.s odstr.epiret.membr.,ost.
5c873.0↔ Pars plana vitrekt.roztok.elektr.s odstr.subretin.membr.
5c873.1↔ Pars plana vitrekt.vzduch.s odstr.subret.membr.
5c873.2↔ Pars plana vitrekt.inými plynmi s odstr.subret.membr.
5c873.3↔ Pars plana vitrekt.impl.silik.ol.s odstr.subret.membr.
5c873.4↔ Pars plana vitrekt.vým./napl.silik.ol.s odstr.subretin.membr.
5c873.5↔ Pars plana vitrekt.odstr.silik.ol.s odstr.subret.membr.
5c873.6↔ Pars plana vitrekt.apl.medik.s odst.subret.membr.
5c873.x↔ Pars plana vitrekt.s odstr.subret.membr.,ost.
5c874.0↔ Pars pl.vitrekt:rozt.ele:odst.subre.mem,ods.m.sp.odchlip.s.
5c874.1↔ Pars pl.vitrekt:vzduch:odst.subre.mem,ods.m.sp.odchlip.s.
5c874.2↔ Pars pl.vitrekt:i.plyn:odst.subre.mem,ods.m.sp.odchlip.siet.
5c874.3↔ Pars pl.vitrek:impl.sil.o:odst.subre.mem,ods.m.sp.odch.s.
5c874.4↔ Pars pl.vitrek:v/n.sil.ol:odst.subre.mem,ods.m.sp.odch.s.
5c874.5↔ Pars pl. vitrekt:odst.sil.ol:s odst.subre.m,ods.m.sp.odch.s.
5c874.6↔ Pars pl.vitrekt:medik.:s odst.subre.mem,ods.m.sp.odchlip.s.
5c874.x↔ Pars pla.vitrekt:s ods.subre.mem:ods.m.spôs.odchlip.siet:ost
5c87x.0↔ Iná pars plana vitrektómia roztok.elektrolytu
5c87x.1↔ Iná pars plana vitrektómia vzduch.
5c87x.2↔ Iná pars plana vitrektómia inými plynmi
5c87x.3↔ Iná pars plana vitrektómia impl.silik.oleja
5c87x.4↔ Iná pars plana vitrektómia vým/naplnením silik.oleja
5c87x.5↔ Iná pars plana vitrektómia odstr.silik.oleja
5c87x.6↔ Iná pars plana vitrektómia apl.medikamentov
5c87x.x↔ Iná pars plana vitrektómia,ostatné
5c880.0↔ Predná vitrekt.rozt.elektrolyt.cez iný prist.ako pars pl.
5c880.5↔ Predná vitrekt.odstr.silikón.ol.cez i.prístup ako pars pl.
5c880.6↔ Pred.vitrektómia apl.medikament.cez i.prístup ako pars pl.
5c880.x↔ Predná vitrektómia cez iný prístup ako pars plana, ostatné
5c881.0↔ Znesenie prolapsu sklovca roztokom elektrolytu
5c881.5↔ Znesenie prolapsu sklovca odstr.silikón.oleja
5c881.6↔ Znesenie prolapsu sklovca medikamentmi
5c881.x↔ Znesenie prolapsu sklovca, ostatné
5c882.0↔ Odstránenie pruhov v sklovci roztokom elektrolytov
5c882.5↔ Odstránenie pruhov v sklovci odstr.silikón.oleja
5c882.6↔ Odstránenie pruhov v sklovci medikamentmi
5c882.x↔ Odstránenie pruhov v sklovci, ostatné
5c883↔ Oddelenie zadnej membrány sklovca laserom
5c88x↔ Vitrekt.iným prist.a iné OP.na corp.vit:ost.
5c900↔ Orbitotómia transfrontálnym prístupom
5c901↔ Orbitotómia transkonjuktivál.pred.prístupom

5c902↔ Orbitotómia transkután.pred.prístupom
5c903↔ Orbitotómia transethmoidál.prístupom
5c904↔ Orbitotómia,ostatné
5c90x↔ Orbitotómia bez bližšieho upresnenia
5c910↔ Odstr.obsahu oka [evisc.]bez zav.implantátu orbity
5c911↔ Odstr.obs.oka [evisc.]so súč.zav.impl.orbity do skler.obalu
5c91x↔ Odstránenie obsahu oka [eviscerácia],ostatné
5c920↔ Odstr.očného bulbu[enukleácia]bez zavedenia impl.orbity
5c921.0↔ Odstr.oč.b.so súč.zav.imp.orb.do Ten.cps:aloplast.impl.
5c921.1↔ Odstr.oč.b.so súč.zav.imp.orb.do Ten.cps:oplášt.alopl.impl.
5c921.2↔ Odstr.oč.b.so súč.zav.imp.orb.do Ten.cps:transpl.koža,tuk
5c921.3↔ Ods.oč.b.zav.imp.orb.do T-cps:drž.bu.z ner.mi.m.s mik.in.b.ti.s
5c921.4↔ Ods.oč.b.zav.imp.orb.do T-k:dr.b.z ner.mik.mat.s mik.in.s ti.s
5c921.5↔ Odstr.oč.b.so súč.zav.imp.orb.do Ten.cps:fix. na okohyb.svaly
5c921.x↔ Odstr.oč.b.so súč.zav.imp.orb.do Ten.kapsuly:ostatné
5c922.0↔ Odstr.oč.bul.zav.impl.orb.mimo Ten.cps:aloplast.implantát
5c922.1↔ Odstr.oč.bul.zav.impl.orb.mimo Ten.cps:oplášt.alopl.impl.
5c922.2↔ Odstr.oč.bul.zav.impl.orb.mimo Ten.cps:transpl.koža,tuk
5c922.3↔ Ods.oč.bu.za.im.or.mi.T-k:drž.b.z ner.mik.m.s m.vas.int.b.tit.s
5c922.4↔ Ods.o.bu.za.im.or.mi.T-k:drž.b.z ner.mik.m.s m.vas.int.s tit.sie
5c922.x↔ Odst.oč.bu.so zav.impl.orbity.mimo Ten.kapsulu:ost
5c92x↔ Odstránenie očného bulbu [enukleácia]: ostatné
5c930↔ Iná deštr.orbity a vnút.výstelky orbity
5c931↔ Iná teleexízia ch.t.orbity a vnút.výstelky orbity
5c932↔ Iná totál.excízia orbity a vnútor.výstelky orb.
5c933.0↔ Exenterácia orbity bez zav.tk/alopl.m.so zach.kože viečka
5c933.1↔ Exenterácia orbity s transpl.kože so zachov.kože viečka
5c933.2↔ Exenter.orb.s transpl./transpoz.ost.tk.so zach.kože viečka
5c933.3↔ Exenterácia orb.so zaved.alop.mat.so zach.kože viečka
5c933.x↔ Exenterácia orbity so zach.kože viečka,ost.
5c934.0↔ Exenter.orb.bez zav.tk./aloplast.m.bez zach.kože vieč.
5c934.1↔ Exenterácia orbity s transpl.kože bez zachov.kože viečka
5c934.2↔ Exenter.orb.s transpl/transpoz.ost.tk.bez zach.k.vieč.
5c934.3↔ Exenterácia orb.so so zaved.alop.mat.bez zach.kože viečka
5c934.x↔ Exenterácia orbity bez zachovania kože viečka, ost.
5c93x↔ Iná exc.deštr.a exent.orb.a vnút.výstelky orb.:ost.
5c941.00↔ Sek.zaved.aloplast.impl.orbity navonok Tenon.kapsuly
5c941.01↔ Sek.zaved.oplášt.aloplast.impl.orbity navon.Tenon.kapsuly
5c941.02↔ Sek.zav.transpl.s kožou a tuk.tk.orbity navon.Tenon.kapsuly
5c941.03↔ Sek.z.drž.b.nerez,mikropor.m.s mikrovask.i.bz tit.sieť.n.Ten.k.
5c941.04↔ Sek.z.drž.bulbu nerez,mikrop.m.s mikrovas.i.s tit.sieť.n.Ten.k.
5c941.0x↔ Sekundárne zavedenie implantátu orbity, ostatné
5c941.10↔ Primár.zav.expanz.alopl.impl.orbity do Tenon.kapsuly
5c941.11↔ Primár.zav.expanz.aloplast.impl.orbity mimo Tenon.kapsulu
5c941.1x↔ Primárne zavedenie implantátu orbity, ostatné
5c953.0↔ Výmena implantátu orbity so zavedením alopl.impl.
5c953.1↔ Vým.impl.orbity so zav.oplášt.alopl.impl.
5c953.2↔ Vým.impl.orb.so zav.transpl.s kožou a tuk.tk.
5c953.3↔ Vým.impl.o.so zav.drž.bul.z ner.,mp.mat.,s mv.int.,bez tit.s.
5c953.4↔ Vým.impl.o.so zav.drž.b.z nerez.,mp.mat.,s mv.int.,s tit.sieť.
5c953.x↔ Výmena implantátu orbity,ostatné
5c962↔ Revízia implantátu orbity
5c964↔ Odstránenie implantátu orbity
5c96x↔ Revízia a odstránenie implantátu orbity,ostatné
5c970.0↔ Plastická rekonštrukcia orbity bez transplantátu
5c970.1↔ Plastická rekonštr.orbity so slizničným transpl.
5c970.2↔ Plastická rekonštr.orbity s kožným transpl.
5c970.3↔ Plastická rekonštr.orbity s ostat.autológ.mat.
5c970.4↔ Plastická rekonštr.orbity s aloplast.materiálom
5c970.x↔ Plastická rekonštr.orbity, ostatné
5c971↔ Primárna rekonštr.očného bulbu
5c972↔ Sekundárna rekonštr.očného bulbu
5c973↔ Revízia dutiny orbity
5c97x↔ Revízia a rekonštrukcia orbity a očného bulbu:ostatné
5c980↔ Rekonštrukcia steny orbity s orbitoplastikou
5c981↔ Rekonštr.steny orbity s metalic.platňami/implantátmi
5c982↔ Rekonštrukcia steny orbity s aloplast.materiálom
5c983↔ Rekonšt.steny orbity s lalokmi z galea aponeurot.
5c984↔ Rekonštrukcia steny orbity s mikrovaskulár.lalokmi
5c98x↔ Rekonštrukcia steny orbity,ostatné
5c990.0↔ OP výkon na myelínovej pošve n.II.
5c990.1↔ Excízia chorého tkaniva n.II.
5c990.2↔ OP na n.II. (nervus opticus),ostatné
5c991.0↔ Kostná dekompresia jednej steny orbity
5c991.1↔ Kostná dekompresia dvoch stien orbity
5c991.2↔ Kostná dekompresia troch stien orbity
5c991.x↔ Kostná dekompresia orbity, ostatné
5c992↔ Resekcia tukového tkaniva z orbity
5c993↔ Vloženie intraokulárneho nosiča medikamentov
5c994↔ Vloženie extrabulbárneho nosiča medikamentov
5c995↔ Prechodné zvýšenie intraokulárneho tlaku
5c996↔ Odstránenie implantátu po operácii glaukómu
5c99x↔ Iné operácie na orbite,oku a očnom bulbe:ostatné
5d003.2↔ Radikálna resekcia ušnice bez rekonštrukcie
5d004.1↔ Impl.titán.fixat.pre ukotv.náhr.ušnice (epitézy)a i.č.tváre
5d004.20↔ Rekonštr.chýb./malform.ušnice autológ.materiálom
5d004.21↔ Rekonštr.chýbajúcej/malform.ušnice alogén.mat.
5d004.23↔ Rek.chýb./malform.lalôčika ušnice autológ.mat.
5d004.2x↔ Rek.chýb./malformovanej ušnice, ostatné
5d005.1↔ Náhrada chýb./malform.ušnice autológ.materiálom
5d005.x↔ Náhrada chýb./malform.ušnice, iná
5d007.1↔ Aurikuloplastika jednostranná
5d007.2 Aurikuloplastika obojstranná
5d008.1↔ Krytie defektu ušnice rekonštr.miestnym lalokom
5d008.2↔ Krytie defektu ušnice rekonštr.ostrovček.lalokom
5d201.1↔ Operácia stenózy vonkajšieho zvukovodu
5d201.2↔ Meatoplastika, kanaloplastika
5d201.3↔ OP vrodenej atrézie vonkajšieho zvukovodu
5d201.4↔ OP vrodenej duplikatúry vonkajšieho zvukovodu
5d300.1↔ Vloženie protézy kryjúcej perfor.blanky bubienka
5d300.4↔ Exploratívna tympanotómia
5d300.5↔ Endoskop.balón.dilatácia Eustachovej trubice
5d300.6↔ Plastika Eustach.t.transorál./transnasál.prístup.
5d301.10↔ Mobilizácia strmienka
5d301.20↔ Stapedotómia štandard.so zavesením pistonu na nákovku
5d301.21↔ Stapedotómia so zavesením pistonu na kladivko
5d301.22↔ Stapedotómia s uhlovým pistonom
5d301.3↔ Revíz.OP po stapedotómii,stapedekt.a mobilizácii strmienka
5d302.1↔ Myringoplastika
5d302.20↔ Tympanoplastika jednoduchá
5d302.21↔ Tympanoplastika komplexná
5d302.22↔ Endomeatálna atikotómia
5d302.23↔ Mastoidektómia
5d303.1↔ Tympanomastoidektómia canal wall up
5d303.2↔ Tympanomastoidektómia canal wall down
5d303.3↔ Tympanomastoidektómia s tympanoplastikou
5d303.4↔ Res.rozs.cholesteat.str.ucha s intrakran.intradurál.rastom
5d305.10↔ Revízna tympanoplastika jednoduchá
5d305.11↔ Revízna tympanoplastika komplexná
5d305.20↔ Revízna OP str.ucha pre recidívu cholesteatómu
5d305.21↔ Revízna operácia stredného ucha
5d305.3↔ Sekundárna rekonštrukcia zadnej steny zvukovodu
5d305.4 Obliterácia otvorenej trepanačnej dutiny
5d306.10↔ Implantácia aktívneho stredoušného implantátu
5d306.11↔ Implantácia prístroja pre kostné vedenie zvuku
5d306.20↔ Vnútrouš.(kochl.)impl.primárna cez zad.tympanotómiu
5d306.21↔ Vnútrouš.(kochl.)impl.v radik.dut.so slepým uzáv.zvukovodu
5d306.2x↔ Vnútroušná (kochleárna) implantácia,ostatné
5d306.30 Implantácia kmeň.sluch.implantátu do mozg.kmeňa
5d306.31↔ Implantácia fixatéra pre implantát
5d306.4↔ Revízna OP po vnútroušnej (kochleárnej) implantácii
5d307.1↔ Excízia z nádoru stredného ucha
5d307.2↔ Resekcia nádoru stredného ucha
5d307.3↔ Resekcia spánkovej kosti
5d307.4↔ Subtot.petrosekt.pre rozs.cholesteat.str.u.so slep.uz.zvukov.
5d307.5↔ Chirurgické ošetrenie sinus sigmoideus
5d307.6↔ Chir.riešenie intrakraniál.komplikácie zápalu str.ucha
5d400↔ Dekompresia saccus endolymphaticus
5d401↔ Labyrintotómia
5d402↔ Labyrintektómia

5d403↔	Resekcia nádoru vnútorného ucha
5d404	Prerušenie vestibulárneho nervu
5d405.1↔	Uzáv.dehiscent.hor.polkruh.kanál.prístupom cez str.jamu
5d405.3↔	Uzáver likvorovej fistuly do stredného ucha
5f108	Disekcia synechií nosovej dutiny
5f109	Resek.nádoru vonk.nosa primár.zošitím
5f10b.1	Exstirpácia dermoidnej cysty vonkajšieho nosa
5f10b.2	Exstirpácia fistuly vonkajšieho nosa
5f110	Rekonštr.defektu vonk.nosa otočným lalokom
5f111	Vytvorenie nosa lokálnymi lalokmi
5f112.0	Rekonštrukcia nosa:vzdialenými lalokmi
5f112.1	Rekonštrukcia nosa mikrovaskulárnymi lalokmi
5f113	Korekcia skeletu rázštepového nosa
5f114	Korekcia mäkkých častí rázštepového nosa
5f115↔	Korekcia nozdier rázštepového nosa
5f116	Operácia vrod.stenózy apertúra piriformis
5f117	Otvorenie choanálnej atrézie
5f118↔	Korekcia stenózy nosového vchodu
5f119.1	Korekcia nosového krídla excíziou kože
5f119.x	Korekcia nosového krídla iným spôsobom
5f11b.0↔	Korek.poklesnut.a deformov.nos.krídla pom.kost.štepu
5f11b.1↔	Korek.poklesnut.a deformov.nos.krídla pom.allomateriálu
5f11b.2	Korekcia poklesnutého a deformovaného nosového krídla pomoco
5f11c.0	Sek.korek.krídla nosa/spod.nosa po rázšt:s pou.kost.štepu
5f11c.1	Sekund.korek.krídla nosa/spod.nosa po rázšt:s pou.allomat.
5f11d	Zúženie nosovej dutiny
5f190	Operácia čuchových dutín
5f193	Operácia choanálnej atrézie alebo stenózy
5f195	Incízia abscesu nosa
5f198	Ligatúra a.ethmoidalis vonkajším prístupom
5f199	Endoskopická hemostáza pri epistaxe
5f200	Septorinoplastika
5f201	Septorinoplastika otvoreným prístupom
5f202	Revízia po septorhinoplastike
5f291	Incízia a evakuácia hematómu/abscesu nos.septa
5f301	Endoskopická operácia klinovej dutiny
5f302	Endoskopická operácia mukokély prínosových dutín
5f303	Endoskopická operácia osteómu prínosových dutín
5f304	Endoskopická pansinusoperácia
5f307.1	Endoskopická resekcia nádoru klivu (Blumenbachi)
5f307.2	Endoskop.resekcia nádoru prínosových dutín a rinobázy
5f307.3	Esk.OP nádoru nos.dut. a prínos.dutín s CT/MR navigáciou
5f307.4	Esk.OP nádor.prínos.dut.a rinobázy s CT/MR navigáciou
5f307.5	Esk.endonazál.resek.nádoru nosa a prínosových dutín
5f307.6	Esk. s excíziou z nádoru nosa a prínosových dutín
5f308.1	Endoskop.nazalizácia čelových dutín - Draf III
5f308.x	Endoskopická operácia čelovej dutiny, iná
5f309	Endoskopické otvorenie sinus maxillaris
5f30a.1	Endoskop.duraplastika bez CT/MR navigácie
5f30a.2	Endoskop.duraplastika rinobázy s CT/MR navigáciou
5f30b.1↔	Endoskop.etmoidotómia s dekompresiou orbity
5f30b.2↔	Endosk.etmoidotómia s otv.subperiostál.abscesu orbity
5f30c.1	Funkčná endoskopická operácia prínosových dutín
5f30c.2	Endosk.revíz.funkč.OP prínos.dutín bez CT/MR navigácie
5f30c.3	Endosk.revíz.OP prínos.dut.a rinobázy s CT/MR navigáciou
5f320	Expanzia sinus maxillaris
5f321	Trepanácia sinus maxillaris
5f322	Endonazálna trepanácia sinus maxillaris
5f324	Transmaxilárna excízia lézie sinus maxillaris
5f325	Excízia lézie zo sin.maxillaris cez laterál.rinotómiu
5f331	OP čelovej dutiny z vonk.prístupu
5f332	Exstirp.osteómu čelovej dutiny a čuch.dutín
5f333	Obliterácia čelovej dutiny
5f390	Wasmundova plastika pri oroantrálnej fistule
5g106	Zavedenie implantátu
5g10b	Sutúra extrakčnej rany
5g20g.1	Trepanácia alveolu v oblasti apexu zuba
5g20g.x	Trepanácia alveolu:iná
5g20h.1	Resekcia alveolu pri rázštepe
5g20h.x	Resekcia alveolu,iná
5g20k	Kortikotómia alveolu v okolí zuba
5g20m.0	Repoz.fragm.alv.,alv.výbež.v rozs.1 kvadr.s jednoduch.fix.
5g20m.1	Repoz.fragm.alv.,alv.výbež.v rozs.oboch kvadr.s jednod.fix.
5g20m.2	Repoz.fragm.alv.,alv.výbež.v rozs.1 kvadrantu s ostesynt.
5g20m.3	Repoz.fragm.alv.,alv.výbež.v rozs.oboch kvadr.s ostesyntéz.
5g20n	Zatv.repoz.a fixácia zlom.alveolu v rozsahu 1sextantu
5g213	Revízia čeľust.dutiny transmaxilárne s resekc.polypov
5g220.0	Alveoloplast.s použ.kožného/sliznicového štepu
5g220.1	Alveoloplast.s použ.kost.štepu/cudz.mat.
5g220.2	Alveoloplast.s pou.kost.štepu využ.biomed.technológií
5g222.2	Osteoplast.alveol.výbežku autológ.kost.štepom
5g222.3	Osteoplast.alveol.výbežku alogén.kost.štepom
5g223	Vestibuloplastika
5g224	Rekonštrukcia dentoalveolárneho oblúka
5g225↔	Oper.rázštepu dentoalveolár.oblúka jednostranne
5g226↔	OP rázštepu dentoalv.obl.mukoperiostál.lalokom 1-str.
5g227	Prim.plast.oroantrál.komun.mobiliz.vestib.mukoperiost.lal.
5g228	Sek.plast.oroantrál.komunik.mobiliz.palatinál/iným lalok.
5g229.1	Plastika oroantrálnej komunikácie
5g229.2	Plastika oronazálnej komunikácie
5g22a	Egalizácia alveolárneho výbežku
5g22b	Repoz.fragment.alveolu/alveolár.výbežku
5g22c	Poextrakčná korekcia alveolu intrúziou
5g22d.1	Zväčšenie alveolu v obl. jedného sextantu
5g22d.2	Zväčšenie alveolu v obl.dvoch sextantov
5g22d.3	Zväčšenie alveolu v oblasti troch sextantov
5g22e.1	Rekonštrukcia alveolov jednostranne
5g22e.2	Rekonštrukcia alveolov obojstranne
5g22f	Orálna alveoloplastika
5g305	Hemiglossektómia
5g306	Glossektómia
5g403↔	Exstirpácia submandibulárnej slinnej žľazy
5g404↔	Excízia priušnej žľazy
5g405↔	Exstirpácia ranuly
5g406↔	Excízia slinnej žľazy
5g407↔	Exstirpácia slinnej žľazy
5g408↔	Parciálna parotidektómia
5g409↔	Parciál.resek.laterál.listu gland.parotis
5g40a↔	Laterálna parotidektómia
5g40b↔	Konzervatívna parotidektómia
5g40c↔	Radikálna parotidektómia
5g40d↔	Exstirpácia sublinguálnej slinnej žľazy
5g40e↔	Sutúra slinnej žľazy
5g40f↔	Uzáver fistuly slinnej žľazy
5g40g↔	Transpozícia vývodu submandibul.slin.žľazy
5g40h	Ligatúra slinovodu
5g511	Rekonštrukcia pery miestnym lalokom
5g512↔	Rekonštrukčná OP 1/3 pery lalok.plastikou
5g513↔	Rekonštrukčná OP 1/2 pery lalok.plastikou
5g514	Rekonštrukcia pery dvoma /viacerými miest.lalokmi
5g515	Rekonštrukcia pery vzdialeným lalokom
5g516	Rekonštrukcia pery voľným mikrovaskulár.lalokom
5g517.11	1-str.cheilosutúra pery pri rážšt. s alveopl.mukoperiostál.l.
5g517.12	1-str.cheilosutúra pery pri rážšt.s prim.korekciou nosa
5g517.1x	Jednostranná cheilosutúra pery pri rázštepe,ostatné
5g517.21	Obojstr.cheilosutúra pery pri rážšt.s alveopl.mukoperios.l.
5g517.22	Obojstr.cheilosutúra pery pri rážšt.s prim.korekciou nosa
5g517.2x	Obojstranná cheilosutúra pery pri rázštepe,iná
5g518.1	Korekcia pery po cheilosutúre Z plastikou
5g518.2	Korekcia pery po cheilosúture V-Y posunom
5g518.3	Korekcia pery po cheilosutúre resutúrou
5g519.1	Sekundárne operácie pery po operácii rázštepov
5g519.2	Sek.OP pery a podnebia po operácii rázštepov
5g530.1	Zmenšenie pery excíziou
5g530.2	Zmenšenie pery W-Y posunom/i.miest.lalok.plastikou
5g531.3	Zväčšenie pery aloplastickým materiálom
5g531.4	Zväčšenie pery autológnym materiálom
5g531.8	Zväčšenie pery injektovateľným autológnym tukom
5g600	Incízia retrofaryngeálneho abscesu

5g601	Tonzilektómia pri paratonzilárnom abscese
5g602.1	Exstirpácia reziduí po tonzilektómii
5g602.2	Hemostáza krvácajúceho lôžka po tonzilektómii
5g603	Tonzilektómia
5g604	Rozšírená tonzilektómia
5g605	Tonzilotómia
5g607.0	Adenoidektómia otvorene chirurgicky
5g607.1	Adenoidektómia endoskopicky
5g608.a	Incízia a drenáž retrofaryngeál.abscesu
5g608.b	Incízia a drenáž parafaryngeál.abscesu
5g608.c	Incízia a drenáž paratonzilár.abscesu
5g608.d	InIncízia a drenáž spodiny dutiny ústnej a jazyka
5g608.e	Incízia a drenáž abscesu na inom bližšie určenom mieste hlav
5g902	Incízia podnebia
5g90e.0	Palatoplastika Z-plastikou
5g90e.2	Palatoplastika dvojlaloková
5g90e.3	Palatoplastika trojlaloková
5g90e.4	Palatoplastika štvorlaloková
5g90k	OP pre spánkové apnoe z vonk.prístupu
5g90m	Uvuloplastika
5g90n	Uvulopalatoplastika
5g90o	Uvulopalatoplastika s tonzilektómiou
5g90p	Uvulopalatofaryngoplastika
5g90t	Lokál.transpozícia svalu v tvár.oblasti
5g90u	Transpozícia m.temporalis/m.masseter
5g90v	Mikrovaskul.transplantácia svalu v tvár.obl.
5g910↔	Palatoplastika podsliznicového rázštepu podnebia
5g911	Rekonštrukcia podnebia
5g912↔	Sekundárna rekonštr.podnebia po oper.pre rázštep
5g913	Rekonštrukcia rázštepu podnebia s použ.faryngeál.laloka
5g914	Cheilosutúra a palatoplast.kombi.rázštepu pery a podnebia
5g915↔	Rekonštrukcia spodiny dutiny ústnej
5g916.0↔	Rekonštrukcia líca lokálnym lalokom
5g916.1↔	Rekonštrukcia líca stopkatým lalokom
5g916.2↔	Rekonštrukcia líca mikrovaskulárnym voľným lalokom
5g918	Rekonštrukcia jazvy podnebia
5g919.1	Uzáv.oronazál.kom.pri rázštepe podnebia priamou sutúrou
5g919.2	Uzáver oronazálnej kom.pri rázštepe podnebia miest.lal.pl.
5g919.4	Uzáv.oronazál.komun.pri rázštepe podn.mikrovask.voľ.lalok
5g919.7	Repalatoplastika uzáv.oronazál.kom.pri rázštepe podnebia
5g921.01	Exstirp.nádoru na tvári a priľah.obl.priamou sutúrou
5g921.02	Exstirp.nádoru na tvári a priľah.obl.miestn.lalok.plastikou
5g921.03	Exstirp.nádoru na tvári a priľah.obl.vzdialenou lalok.plast.
5g921.04	Exstirp.nádoru na tvári a priľah.obl.mikrovaskulár.voľn.lal.
5g921.05	Exstirp.nádoru na tvári a priľah.obl.voľn.kož.transplant.
5g922.1	Plast.OP mäkk.podneb pre poruch.výslovn.s pou.faryng.lal.
5g922.2	Plast.OP mäkk.pod.pre por.výslovn.s pou.dvoj.Z-palatoplast.
5g922.x	Plastická OP mäkk.podnebia pre poruchy výslovnosti,iná
5h110	Parciálna resekcia hltana
5h111.1	Totálna resekcia hltana transmandibulárne
5h111.2	Totálna resekcia hltana transorálne
5h111.4	Cirkulárna totálna resekcia hltana
5h111.x	Totálna resekcia hltana,iná
5h112.1	Resek.juvenil.angiofibrómu epifaryngu cez ústa a mäkk.pod.
5h112.2	Res.juv.angiofibr.epifary.cez nos a PD s asist.esk.inštrum.
5h112.3	Res.juv.angiofi.epifar.endonaz.príst.s asis.esk.inštrum
5h115.1	Resekcia nádoru epifaryngu príst.cez laterálnu bázu lebky
5h115.2	Resekcia nádoru epifaryngu transmaxilárnym prístupom
5h119.1	Excízia z nádoru orofaryngu
5h120	Rekonštr.hltana pre poruchy výslovnosti faryngeál.lalokom
5h121.1	Rekonštrukcia hltana muskulokutánnym lalokom
5h121.2	Rekonštrukcia hltana voľ.mikrovask.kož.lalokom
5h121.3	Rekonštrukcia hltana jejunum
5h121.4	"Rekonštrukcia hltana technikou""pull-up"""
5h121.x	Rekonštrukcia hltana,ostatné
5h123	Náhrada hltana jejunom na cievnej stopke
5h190	Uvoľnenie adhezií hltana
5h194	Odstránenie kongenitálnych nádorov orofaryngu
5h200	Mikrochirurgická endoskopická chordektómia
5h201	Chordektómia cez laryngofisúru
5h203	Parciálna suprakrikoidná resekcia hrtana
5h220	Laryngektómia
5h221	Laryngektómia s parciálnou hypofaryngektómiou
5h222	Laryngo-hypofaryngektómia
5h223	Parciálna resekcia hrtana z vonkajšieho prístupu
5h230	Ošetrenie zlomeniny chrupiek hrtana
5h231	Supraglotoplastika
5h232	Endoskop.laterofixácia bez arytenoidektómie
5h233	Mikroskop.esk.arytenoidektómia s laterofixáciou hlasivky
5h234	Laryngoplastika
5h291	Inzercia stentu do hrtana
5h292	Výmena ventilovej protézy
5h293	Resekcia vrodenej diafragmy hrtana
5h302.21	Chirurgické uzavretie tracheostómie
5h302.23	Uzavretie fistuly po tracheotómii
5h302.3	Implant.chrupky rebra do okolia tracheostóm(aj odber chrup)
5h304.01	Segmentál.res.stenózy priedušnice,cervikál.prístup
5h304.02	Segmentál.res.stenózy priedušnice,torakotom.prístup
5h304.0x	Segmentálna resekcia stenózy priedušnice, iná
5h304.11	Excíz.peritracheostomál.útvaru,úprava stomického otvoru
5j122.00↔	Klin./atyp.res.pľúc,torakot.bez lymfadenekt.s použ.svork.
5j122.01↔	Klin./atyp.res.pľúc,torakot.s lymfadenekt.s použ.svork.
5j123.00↔	Klinovitá resekcia pľúc,torakotomicky bez lymfadenekt.
5j123.01↔	Klinovitá resekcia pľúc,torakotomicky s lymfadenekt.
5j123.20↔	Klin.resekcia pľúc,torakosk.bez lymfadenekt.s pou.svork
5j123.21↔	Klin.res.pľúc, torakosk.s lymfadenekt.s pou.svork.
5j124.00↔	Enukleácia pľúcnej lézie,torakotomicky bez lymfadenekt.
5j124.01↔	Enukleácia pľúcnej lézie,torakotomicky s lymfadenekt.
5j124.20↔	Enukleácia pľúcnej lézie,torakoskopicky bez lymfadenekt.
5j124.21↔	Enukleácia pľúcnej lézie,torakoskopicky s lymfadenekt.
5j130.0	Objem redukujúca operácia pľúc,torakotomicky
5j130.1	Objem redukujúca operácia pľúc,bronchoskopicky
5j130.2	Objem redukujúca operácia pľúc,torakoskopicky
5j131.00↔	Segment.res.pľúc,torakotom.bez lymfadenekt.bez pou.svork
5j131.01↔	Segment.res.pľúc,torakotom.s lymfadenekt.bez pou.svork
5j131.20↔	Segment.res. pľúc,torakoskop.bez lymfadenkt.bez pou.svork
5j131.21↔	Segment.res.pľúc,torakoskop.s lymfadenekt.bez pou.svork
5j132.00↔	Segment.res.pľúc,torakot.bez lymfadenkt.s použ.svork
5j132.01↔	Segment.res.pľúc,torakot.s lymfadenkt.s použ.svork
5j132.20↔	Segment.res.pľúc,torakosk.bez lymfadenekt.s pou.svork
5j132.21↔	Segment.res.pľúc,torakosk.s lymfadenekt s pou.svork
5j140.00↔	Lobektómia bez bronchopl.,torakot.bez lymfadenkt.bez p.sv.
5j140.01↔	Lobektómia bez bronchopl.,torakotom.s lymfadenkt.bez p.sv.
5j140.20↔	Lobektómia bez bronchopl.,torakosk.bez lymfadenkt.bez p.sv.
5j140.21↔	Lobektómia bez bronchopl.,torakosk.s lymfadenkt.bez p.sv.
5j141.00↔	Lobektómia bez bronchopl., tkt.bez lymfad. s použ.sv.
5j141.01↔	Lobektómia bez bronchopl.,tkt.s lymfadenkt.s použ.sv.
5j141.20↔	Lobektómia bez bronchopl.,tsk.bez lymfaden.s použ.sv.
5j141.21↔	Lobektómia bez bronchopl.,tsk.s lymfadenkt.s použ.sv.
5j142.10↔	Lobektómia s bronchoplast.,torakotomicky bez lymfadenkt.
5j142.11↔	Lobektómia s bronchoplastikou,torakotomicky s lymfadenkt.
5j142.20↔	Lobektómia s bronchopl.,torakoskopicky bez lymfadenkt.
5j142.21↔	Lobektómia s bronchopl.,torakoskopicky s lymfadenkt.
5j144.00↔	Rozšír.lobektómia,torakotom.bez lymfadenektómie
5j144.01↔	Rozšír.lobektómia,torakotom.s lymfadenektómiou
5j14a.00↔	Bilobektómia bez bronchopl.,torakotomicky bez lymfaden.
5j14a.01↔	Bilobektómia bez bronchopl.,torakotomicky s lymfadenkt.
5j14a.20↔	Bilobektómia bez bronchopl.,torakoskopicky bez lymfaden.
5j14a.21↔	Bilobektómia bez bronchopl.,torakoskopicky s lymfadenkt.
5j14b.00↔	Bilobek.bez bronchopl.,torakot.bez lymfad.s použ.svork.
5j14b.01↔	Bilobek.bez bronchop.,torakot.s lymfade.s použ.svork.
5j14b.20↔	Bilobek.bez bronchopl.,torakosk.bez lymfad.s použ.svork.
5j14b.21↔	Bilobek.bez bronchopl.,torakosk.s lymfad.s použ.svork.
5j14c.11↔	Bilobektómia s bronchoplastikou,torakotom.s lymfadenkt.
5j14c.20↔	Bilobektómia s bronchopl.,torakoskopicky bez lymfaden.
5j14c.21↔	Bilobektómia s bronchopl.,torakoskopicky s lymfadenkt.
5j14e.00↔	Rozšírená bilobektómia,torakotom.bez lymfadenekt.
5j14e.01↔	Rozšírená bilobektómia,torakotomicky s lymfadenekt.
5j14x↔	Iná lobektómia alebo bilobektómia
5j150.00↔	Pneumonektómia,torakotomicky bez lymfadenektómie

5j150.01↔	Pneumonektómia,torakotomicky s lymfadenektómiou
5j151.00↔	Pneumonektómia,torakoskop.bez lymfade.s použ.svork.
5j151.01↔	Pneumonektómia,torakoskopicky s lymfade.s použ.svork.
5j152↔	Pneumonektómia bez bronchoplastiky s použitím svorkovača
5j153↔	Pneumonektómia bez bronchopl.s ručnou sutúrou priedušky
5j154↔	Rozšírená pneumonektómia
5j155↔	Pneumonektómia s resekciou tracheálnej kariny
5j401	Endoskopické zav.stentu do priedušky a veľkých bronchov
5j403	Excízia patolog.lézie tracheobronchiálneho stromu:bsk.
5j406.1	Esk liečba patol.lézií v tracheobronchiál.strome laser
5j406.2	Esk Th patol.lézií v tracheobr.strome elektrokaut.a/al.Ar plazm
5j406.3	Esk Th patolog.lézií v tracheobronch.strome kryoresekciou
5j410.0	Sutúra parenchýmu pľúc,torakotomicky
5j410.2	Sutúra parenchýmu pľúc,torakoskopicky
5j411.00	Uz.bronchopleurál.fistuly,torakotomicky bez použ.svork.
5j411.01	Uz.bronchopleurál. fistuly,torakotomicky s použ.svork.
5j411.1	Uzáver bronchopleurálnej fistuly,bronchoskopicky
5j411.20	Uz.bronchopleurál.fistuly, torakoskopicky bez pou.svork.
5j411.21	Uzáver bronchopleurál.fistuly,torakoskop.s použ.svork.
5j415.1	Transplantácia pľúc
5j491	Resekcia emfyzémovej buly/systému búl
5j494	Dekompresia tenzných pľúcnych búl,torakoskopicky
5j495.0	OP spontánneho pneumotoraxu,torakotomicky
5j495.2	OP spontánneho pneumotoraxu,torakoskopicky
5j496.0↔	Operácia pľúcnej sekvestrácie,torakotomicky
5j496.2↔	Operácia pľúcnej sekvestrácie,torakoskopicky
5j496.50	Impl./vým.endobronchiál.ventil.syst.,endosk.1ventil
5j496.51	Impl./vým.endobron.ventil.syst.,endosk.2vent
5j496.52	Impl./vým.endobron.vent.syst.,endosk.3vent
5j496.53	Impl./vým.endobron.vent.syst.,endosk.4vent
5j496.54	Impl./vým.endobr.vent.syst.,endosk.5/viac vent
5j501	Torakotómia jednoduchá
5j503	Videotorakoskopia terapeutická
5j510.a	Mediastinotómia kollárna
5j510.b	Mediastinotómia sternotomicky [sternotómia]
5j510.c	Mediastinotómia ministernotomicky [ministernotómia]
5j510.d	Mediastinotómia pre mediastinitídu s aplik.sŕkavého drénu
5j510.x	Mediastinotómia,ostatné
5j514.0	Otvorená chirurgická mediastinálna lymfadenektómia
5j514.1	Endoskopická mediastinálna lymfadenektómia
5j514.2	Transcervik.extenzív.mediastinálna lymfadenektómia
5j515.b0	Resekcia nádoru mediastína sternotomicky bez lymfadenek.
5j515.b1	Res.nádoru mediastína sternotomicky s lymfadenektómiou
5j515.c	Resekcia nádoru mediastína,cervikálny prístup
5j515.d	Resekcia nádoru mediastína mediastínoskopicky
5j515.e	Resekcia nádoru mediastína torakoskopicky
5j515.f	Res.nádoru mediastina torakotomicky/zo sternotómie
5j515.x	Resekcia nádoru mediastína,ostatné prístupy
5j520.01↔	Resek.časti steny hrudníka,uzáv.defektu autológ.mat.
5j520.02↔	Resek.časti steny hrudníka,uzáv.defektu alogén.mat.
5j523.1↔	Exstirp.nádoru hrudnej steny bez resekcie rebra, torakotom.
5j523.2↔	Exstirp.nádoru hrud.steny bez resekcie rebra,torakoskopicky
5j524↔	Exstirpácia nádoru hrud.steny s resekciou rebra
5j525↔	Excízia z hrudnej steny
5j526↔	Totál./parc.resekcia jednoduch.deformity rebra
5j540	Korekcia pectus excavatum s presternál.uloženou pelotou
5j541	Korekcia pectus excavatum s retrosternál.uloženou pelotou
5j542	Korekcia pectus excavatum/pectus carinatum
5j543	Korekcia pectus carinatum s presternál.uloženou pelotou
5j545	Plastika steny hrudníka
5j546.1	Miniinv.korekcia pectus excavatum(Nuss) torakoskopicky
5j547.1	Stabilizácia hrudníka bez použ.osteosynt.mat
5j547.2	Stabilizácia hrudníka s použitím osteosyntetického materiálu
5j548	Resekcia processus xyphoideus
5j549	Torakoplastika
5j54a	Reoperácia po operácii pectus excavatum
5j54b	Reoperácia po operácii pectus carinatum
5j550.0	Plikácia relaxácie bránice zrafovaním,torakotom.
5j550.2	Plikácia relaxácie bránice zrafovaním,torakoskop.
5j552	Implantácia bránicového ventilačného stimulátora
5j553.1	Sutúra bránice,torakotomicky
5j553.2	Sutúra bránice,torakoskopicky
5j553.3	Sutúra bránice,laparotomicky
5j553.4	Sutúra bránice,laparoskopicky
5j554.0	Excízia chorého tkaniva na bránici bez uzáv.aloplastick.mat.
5j554.1	Excízia chorého tkaniva na bránici s uzáv.aloplastickým mat.
5j555.10	Parciálna plastika bránice bez aloplastického materiálu
5j555.11	Parciálna plastika bránice s aloplastickým materiálom
5j555.20	Totálna plastika bránice bez aloplastického materiálu
5j555.21	Totálna plastika bránice s aloplastickým materiálom
5j560.0	Pleurektómia(abrázia),torakotomicky
5j560.2	Pleurektómia(abrázia),torakoskopicky
5j561.0	Pleurodéza a/alebo dekortikácia pľúc,torakotomicky
5j561.2	Pleurodéza a/alebo dekortikácia pľúc,torakoskopicky
5j561.x	Pleurodéza a/alebo dekortikácia pľúc, iná
5j562	Pleurostómia
5j591	Extrakcia dlahy po operácii hrudníka
5j592	Extrakcia peloty
5j593	Operácia syndrómu hornej hrudnej apertúry
5j595.1	Chir.ošetrenie instabil.sterna sutúrou/resutúrou
5j595.2	Chirurgické ošetrenie instabilného sterna dlahou
5j597	Exstirpácia cudzieho telesa z hrudníkovej dutiny
5j902	Retorakotómia,resternotómia,reoperácia v torakochirurgii
5k500.01	Miniinv.imp.samoexp.náhrady aortál.chlopne,endovaskulár.
5k500.02	Miniinv.impl.balón-expand.náhrady aort.chlopne,endovask.
5k500.03	Miniinv.impl.mech.-expand.náhrady aort.chlopne,endovask.
5k500.0x	Miniinv.implant.inej náhrady aortálnej chlopne,endovask.
5k501.0	Miniinv.impl. náhrady pulmonálnej chlop.,endovaskulár.
5k502.0	Miniinvazív.liečba mitrálnej insufic.pom.svorky, perkut.
5k503.0	Miniinv.impl. náhrady mitrálnej chlopne,endovaskulárne
5k510.2	Náhrada aortál.chlopne xenotransplantátom-bioprotézou
5k510.3	Náhrada aortál.chlopne xenotransplantátom bez stentov
5k510.4	Náhrada aortál.chlopne umelou protézou
5k510.5	Náhrada aortál.chlopne samoexpan.xenotranspl.bez šitia
5k510.x	Náhrada aortálnej chlopne, ostatné
5k512.1	Náhrada mitrálnej chlopne,otvorene alotransplantátom
5k512.2	Náhrada mitrál.chlopne,otvorene xenotranspl-bioprot.
5k512.3	Náhr.mitrál.chlop,otvorene xenotransplantátom bez stent.
5k512.4	Náhrada mitrál.chlopne,otvorene umelou protézou
5k512.x	Náhrada mitrál.chlopne, otvorene ostatné
5k513.1	Náhrada mitrál.chlopne,torakoskop.alotransplantátom
5k513.2	Náhrada mitrál.chlopne,torakoskop.xenotranspl-bioprot.
5k513.3	Náhrada mitrál.chlopne,torakoskop.xenotranspl.bez stentov
5k513.4	Náhrada mitrál.chlopne,torakoskopicky umelou protézou
5k513.x	Náhrada mitrál.chlopne,torakoskopicky ostatné
5k514.1	Náhrada pulmonálnej chlopne alotransplantátom
5k514.2	Náhrada pulmonál.chlopne xenotransplant.-bioprot.
5k514.3	Náhrada pulmonál.chlopne xenotranspl.bez stentov
5k514.4	Náhrada pulmonálnej chlopne umelou protézou
5k514.x	Náhrada pulmonálnej chlopne,ostatné
5k516.1	Náhrada trikuspidál.chlopne alotransplantátom
5k516.2	Náhrada trikuspid.chlopne xenotransplantát-bioprotéz
5k516.3	Náhrada trikuspid.chlopne xenotransplantát.bez stentov
5k516.4	Náhrada trikuspidálnej chlopne umelou protézou
5k516.x	Náhrada trikuspidálnej chlopne,ostatné
5k51x.1	Iná náhrada srdcovej chlopne alotransplantátom
5k51x.2	Iná náhrada srdcovej chlopne xenotranspl.-bioprot.
5k51x.3	Iná náhrada srdcovej chlopne xenotransplant.bez stent.
5k51x.4	Iná náhrada srdcovej chlopne umelou protézou
5k51x.x	Iná náhrada srdcovej chlopne,ostatné
5k520.0	Vým.xenotransplant.aortál.chlopne umelou protézou
5k520.1	Vým.umelej protézy aortál.chlopne xenotransplantátom
5k520.2	Vým.umelej protézy aortál.chlopne umelou protézou
5k520.3	Vým.xenotransplantátu aortál.chlopne xenotransplantátom
5k520.4	Vým.xenotr./um.prot.aort.ch.chlopň.ciev.protézou,mech.
5k520.5	Vým.xenotr./um.prot.aort.ch.chlopň.ciev.prot.,biol.
5k520.6	Vým.xenotr./um.prot.aort.ch.samoexp.xenotranspl.b.šitia
5k520.x	Výmena protézy aortálnej chlopne, ostatné
5k522.0	Vým.xenotransplantát.mitrálnej chlop.umel.protézou
5k522.1	Vým.um.protézy mitrálnej chlop.xenotransplantátom

5k522.2	Vým.um.protézy mitrálnej chlop.um.protézou
5k522.3	Vým.xenotransplant.mitrálnej chlop.xenotransplantátom
5k522.x	Výmena protézy mitrálnej chlopne,ostatné
5k524.0	Vým.xenotranspl.pulmonálnej chlopne um.protézou
5k524.1	Vým.um.protézy pulmonál.chl. xenotransplantátom
5k524.2	Vým.umelej protézy pulmonál.chlop.um.protézou
5k524.3	Vým.xenotranspl.pulmonálnej chlop.xenotransplantátom
5k524.4	Vým.xenotransp/um.prot.pulm.ch.chlopň.ciev.prot.,mechan.
5k524.5	Vým.xenotransp/um.prot.pulm.ch.chlopň.ciev.prot.,biolog.
5k524.x	Výmena pulmonálnej chlopne,ostatné
5k526.0	Vým.xenotransplantátu trikuspidál.chlop. um.protézou
5k526.1	Vým.umel.protézy trikuspidál.chlop. xenotransplantátom
5k526.2	Vým.umelej protézy trikuspidál.chlop. umelou protézou
5k526.3	Vým.xenotranspl.trikuspidál.chlop. xenotransplantátom
5k526.x	Výmena trikuspidálnej chlopne,ostatné
5k530.0	Valvulopl.aortál.chlopne(okr.valv.pri vrod.anom.chl),otv.chir.
5k531	Anuloplastika aort.chlop.(okr.valv.pri vrod.anom.chl)
5k532	Mitrálna anuloplastika(okr.valvupl.pri vrod.anom.chl)
5k533.0	Mitrál.valvuloplast(okr.valvulopl. pri VVCH chlopní),otv.chir
5k534	Anuloplast.pulmon.chlopne(okr.valv.pri vrod.anom.chl)
5k535	Anuloplast.trikuspid.chlopne(okr.valv.pri vrod.anom.chl)
5k536.0	Valvuloplast.trikuspid.chl(okr.valv.pri vrod.anom.chl),otv.chir.
5k537.0	Valvuluplast.pulmonál.chl(okr.valv.pri vrod.anom.chl),otv.chir
5k53x	Valvuloplastika(okr.valv.pri vrod.anom.chl),ostatné
5k540.0	Valvulotómia aortálnej chlopne,otvorene chirurgicky
5k540.2	Valvulotómia mitrálnej chlopne,otvorene chirurgicky
5k540.4	Valvulotómia pulmonálnej chlopne,otvorene chirurgicky
5k540.6	Valvulotómia trikuspidálnej chlopne,otvorene chirurgicky
5k550.0	Rekonštr.vrod.defektu predsieň.septa čiastoč.uzáver
5k550.1	Rekonštr.vrod.defektu predsieň.septa komplet.uzáver
5k550.x	Rekonštr.vrod.def.predsieň.septa bližš.nešpecif.uzáver
5k551.0	Rekonštrukcia vrod.defektu komor.septa čiastoč.uzáver
5k551.1	Rekonštrukcia vrod.defektu komor.septa,komplet.uzáver
5k551.x	Rekonštrukcia vrod.defektu komor.septa,bližš.nešpec.uzáver
5k552.0	Rekonštr.vrod.čiastočného atrioventrikulárneho defektu
5k552.1	Rekonštr.vrodeného komplet.atrioventrikulárneho defektu
5k552.x	Rekonštr.vrod.atrioventrik.defektu bližš.nešpec.korekciou
5k559	Rekonštrukcia vrodeného defektu septa,iná
5k560	Operácia otvoreného ductus arteriosus (Botalli)
5k561.0	OP koarktácie aorty
5k562	OP pri vrodených anomáliach a.lusoria
5k563	OP pri vrod.anomál.slučky a.pulmonalis
5k564	OP pri vrod.anomáliach v. cava
5k565	OP pri vrodených anomáliách pľúcnych žíl
5k566	OP pri vrodených anomáliach vencovitých tepien
5k567	OP pri vrod.anomáliách:prerušenie aortál.oblúka
5k568	OP pri vrod.anomáliach kolaterál.ciev,unifokalizácia
5k56d	OP aorto-pulmonálneho okienka pri vroden.anomál.ciev
5k56e	OP aorto-ľavokomorového tunela pri vroden.anomál.ciev
5k56g.3	OP na a.pulmonalis pri vrod.anomáliach ciev, pexia
5k56h.1	OP na ascend.aorte pri VVCH,supravalvár.stenóza
5k56h.2	OP na ascend.aorte pri vrod.anom.ciev, pexia
5k56x	OP pri vrodených anomáliach ciev,ostatné
5k570.0	OP pri vroden.anomáliách aortál.chl.,rekonštr.chlopní
5k570.1	OP pri vrod.anomáliách aortál.chlopne,náhrada homograft.
5k570.2	OP pri vrod.anomál.aortál.chl.,náhr.bioprotézou so stentom
5k570.3	OP pri vrod.anomál.aortál.chl.,náhr.bioprotézou bez stentu
5k570.4	OP pri vrod.anomál.aort.chlop.,náhr.mechan.protézou
5k570.5	OP pri vroden.anomál.aort.chlop.,náhrada konduitom
5k570.6	OP pri vroden.anomál.aort.chlop.,náhr.autograft(Ross)
5k570.7	OP pri vroden.anomál.aort.chl.,plast.výtok.ĽK(Ross-Konno)
5k570.x	OP pri vroden.anomál.aortálnej chlopne,ostatné
5k572.0	OP pri vroden.anomál.mitrál.chlop.,rekonštruk.chlopní
5k572.1	OP pri vroden.anomál.mitrál.chlop.,náhrada homograftom
5k572.2	OP pri vroden.anomál.mitr.chlop.,náhr.bioprot.so stentom
5k572.3	OP pri vroden.anomál.mitr.chlop.,náhr.bioprot.bez stentu
5k572.4	OP pri vroden.anomál.mitr.chlop.,náhr.mechan.protézou
5k572.x	OP pri vroden.anomáliach mitrálnej chlopne,ostatné
5k574.0	Valuloplas./anuloplast.pri vrod.anomál.pulmonál.chlopne
5k574.1	OP pri vrod.anomál.pulmonál.chl.,náhrada homograftom
5k574.2	OP pri vrod.anomál.pulmonál.chl.,náhr.bioprot.so stentom
5k574.3	OP pri vrod.anomál.pulmonál.chl.,náhr.bioprot.bez stentu
5k574.4	OP pri vrod.anomál.pulmonál.chl.,náhr.mech.protézou
5k574.5	OP pri vrod.anomál.pulmonál.chl.,náhrada konduitom
5k574.x	OP pri vrod.anomáliach pulmonál.chlopne,ostatné
5k576.0	Valvuloplast/anuloplast.pri vrod.anomál.trikuspid.chlopne
5k576.1	OP pri vrod.anomál.trikuspid.chl.,náhrada homograftom
5k576.2	OP pri vrod.anomál.trikusp.chlop.,náhr.bioprot.so stentom
5k576.3	OP pri vrod.anomál.trikusp.chlop.,náhr.bioprot.bez stentu
5k576.4	OP pri vrod.anomál.trikusp.chlop.,náhr.mechan.protézou
5k576.x	OP pri vrod.anomáliach trikuspálnej chlopne,ostatné
5k578.0	OP pri vrod.anomál.AV-chlopne,valvuloplast/anuloplast
5k578.1	OP pri vrod.anom.AV-chlopne,náhr.homograft
5k578.2	OP pri vrod.anomál.AV-chlopne,náhr.bioprot.stentom
5k578.3	OP pri vrod.anomál.AV-chlopne,náhr.biopr.bez stentu
5k578.4	OP pri vrod.anomál.AV-chlopne,náhr.mechan.prot.
5k578.x	OP pri vrod.anom.AV-chlopne,ostatné
5k57a.0	Valvuloplast/anuloplast.pri vrod.anomál.trunku chlopní
5k57a.1	OP pri vrod.anom.trunku chlopní,náhrada homograftom
5k57a.2	OP pri vrod.anom.trunku chlopní,náhr.bioprot.so stentom
5k57a.3	OP pri vrod.anom.trunku chlopní,náhr.bioprot.bez stentu
5k57a.4	OP pri vrod.anom.trunku chlopní,náhr.mechan.protéezou
5k57a.x	OP pri vrod.anomáliách trunku chlopní,ostatné
5k580	Totálna korektúra Fallotovej tetralógie
5k581.0	Korektúra transpozície veľkých ciev [TGA],arteriál.switch
5k581.2	Korektúra transpozície veľkých ciev [TGA],double switch
5k581.3	Korektúra transpozície veľkých ciev [TGA], atriálny switch
5k581.x	Korektúra transpozície veľkých ciev [TGA],ostatné
5k582.0	Korekcia totál.anomálneho pľúc.venózneho návratu
5k582.1	Korekcia parciálneho anomál.pľúc.venózneho návratu
5k583.2	Korektúra transpozície veľkých ciev [TGA], Nikaidoh OP
5k584.0	Korekcia dvojvýtok.pravej komory, Fallot - typ
5k584.1	Korekcia dvojvýtok.pravej komory [DORV], nie Fallot - typ
5k585	Korekcia dvojvýtokovej ľavej komory
5k586	Korekcia truncus arteriosus
5k587.0	Glenn-OP funkč./morfolog.jednokomor.srdca,unidirekčne
5k587.1	Glenn-OP funkč./morfolog.jednokomor.srdca,bidirekčne
5k587.2	Glenn-OP funkč./morfolog.jednokomor.srdca,bilaterál.
5k587.3	Fontan-OP funk/morfolog.jednokom.srdca,intrakardiál.tunel
5k587.4	Fontan-OP funk/morfolog.jednokom.srdca,extrakardiál. tunel
5k587.5	Fontan-OP funkč./morfolog.jednokomorového srdca, iné
5k587.6	Damus-Kay-Stansel-OP funkčne/morfolog.jednokomor.srdca
5k587.7	Norwood-OP funkč./morfolog.jednokomorového srdca
5k587.x	OP funkčne/morfolog.jednokomor.srdca,ostatné
5k588	Korekcia Cor triatriatum
5k589	Korekcia syndrómu chýbajúcej pulmonálnej chlopne
5k58x	Iné OP na srdci pri vrod.anomáliách, iná korekcia
5k590.1	Explorácia aortálnej chlopne (s trombektómiou)
5k590.2	Subvalvulárna fibrózna resekcia aortálnej chlopne
5k590.3	Subvalvulárna muskulárna resekcia aortálnej chlopne
5k590.4	Supravalvulárna resekcia aortálnej chlopne
5k590.5	Refixácia protézy aortálnej chlopne
5k590.6	Odvápnenie aortálnej chlopne
5k590.8	Implantácia mechanického aortálneho konduitu
5k590.9	Implantácia biologického aortálneho konduitu
5k590.a	Rekonštr.koreňa aorty s reimpl.aort.chl.podľa Davida
5k590.b0	Remodel.koreňa aorty s implant.ciev.protézy podľa Yacouba
5k590.b1	Remod.koreň.aort s impl.cie.prot.Yacoub imp.anulopl.prsten
5k590.c	Náhr.aortál.koreňa pulmonál.autograftom (Ross-OP)
5k590.x	Iné operácie aortálnej chlopne, ostatné
5k592.1	Explorácia mitrálnej chlopne (s trombektómiou)
5k592.2	Rekonštr.záves.aparátu mitrál.chlopne a cípov chlopne
5k592.3	Anuloplastika mitrálnej chlopne
5k592.4	Dekalcifikácia mitrálnej chlopne
5k592.x	Iné operácie mitrálnej chlopne, ostatné
5k594.1	Explorácia pulmonálnej chlopne (s trombektómiou)
5k594.2	Plastika subvalvulárnej stenózy pulmonálnej chlopne
5k594.4	Plastika supravalvulárnej stenózy pulmonálnej chlopne
5k594.5	Refixácia protézy pulmonálnej chlopne
5k594.6	Dekalcifikácia pulmonálnej chlopne

5k594.8	Implant.mechanického konduitu pulmonál.chlopne
5k594.9	Implant.biologického konduitu pulmonál.chlopne
5k594.x	Iné operácie pulmonálnej chlopne, ostatné
5k596.1	Explorácia trikuspidálnej chlopne (s trombektómiou)
5k596.2	Valvuloplastika trikuspidálnej chlopne
5k596.3	Anuloplastika trikuspidálnej chlopne
5k596.4	Dekalcifikácia trikuspidálnej chlopne
5k596.x	Iné operácie trikuspidálnej chlopne, ostatné
5k59x	Iné operácie srdcových chlopní, ostatné
5k600	Otvorená endarterektómia bez záplaty
5k601	Otvorená endarterektómia s použitím záplaty
5k602	Otvor.endarterekt.so zaved.stentu do koronár.tepny
5k604	Otv.endarterekt.so zavedením stentov do viac.koronár.tep.
5k60x	Iná endarterektómia
5k610.0	Vytv.jednoduch.aortokoronár.bajpasu s autológ.žilami
5k610.1	Vytv.jednoduch.aortokoronár.bajpasu s autológ.tepnami
5k610.2	Vytv.jednoduch.aortokoronár.bajpasu s heterológ.ž./t.
5k610.5	Vytvorenie jednoduch.aortokoronárneho bajpasu s protézou
5k610.x	Vytvorenie jednoduchého aortokoronárneho bajpasu, ost.
5k611.0	Vytv.2-násob.aortokoronár.bajpasu s autológ.žilami
5k611.1	Vytv.2-násob.aortokoronár.bajpasu s autológ.tepnami
5k611.2	Vytv.2-násob.aortokoronár.bajpasu s heterológ.ž./t.
5k611.5	Vytv.2-násob.aortokoronár.bajpasu s protézou
5k611.x	Vytv.2-násob.aortokoronár.bajpasu, ostatné
5k612.0	Vytv.3-násob.aortokoronár.bajpasu s autológ.žilami
5k612.1	Vytv.3-násob.aortokoronár.bajpasu s autológnymi tepnami
5k612.2	Vytv.3-násob.aortokoronár.bajpasu s heterológ.ž./t.
5k612.5	Vytv.3-násob.aortokoronár.bajpasu s protézou
5k612.x	Vytv.3-násob.aortokoronár.bajpasu, ostatné
5k613.0	Vytv.4-násob.aortokoronár.bajpasu s autológ.žilami
5k613.1	Vytv.4-násob.aortokoronár.bajpasu s autológ.tepnami
5k613.2	Vytv.4-násob.aortokoronár.bajpasu s heterológ.ž./t.
5k613.5	Vytv.4-násob.aortokoronár.bajpasu s protézou
5k613.x	Vytv.4-násob.aortokoronár.bajpasu, ostatné
5k614.0	Vytv. 5-násob.aortokoronár.bajpasu s autológ.žilami
5k614.1	Vytv. 5-násob.aortokoronár.bajpasu s autológ.tepnami
5k614.2	Vytv. 5-násob.aortokoronár.bajpasu s heterológ.ž./t.
5k614.5	Vytv. 5-násob.aortokoronár.bajpasu s protézou
5k614.x	Vytv. 5-násob.aortokoronár.bajpasu, ostatné
5k615.0	Vytv.6-násob.aortokoronár.bajpasu s autológ.žilami
5k615.1	Vytv.6-násob.aortokoronár.bajpasu s autológ.tepnami
5k615.2	Vytv.6-násob.aortokoronár.bajpasu s heterológ.ž./t.
5k615.5	Vytv. 6 a viacnásob.aortokoronár.bajpasu s protézou
5k615.x	Vytv.6 a viacnásob.aortokoronár.bajpasu, ostatné
5k620.20	Vytv.jedn.aortokor.bajp.miniinv.,torakot. s autológ.ž.
5k620.21	Vytv.jedn.aortokor.bajp.miniinv.,torakot.s autológ.t.
5k620.22	Vytv.jedn.aortokor.bajp.miniinv.,torakot.heterológ.ž./t.
5k620.25	Vytv.jedn.aortokor.bajp.miniinvazív.,torakotom.s protézou
5k620.2x	Vytv.jednoduch.aortokoronár.bajp.miniinvaz.,torakot.ost.
5k620.30	Vytv.jedn.aortokor.bajp.miniinv.,torakoskop.s autológ.ž.
5k620.31	Vytv.jednoduch.aortokor.bajp.miniinv.,torakosk.s autológ.t.
5k620.32	Vytv.jedn.aortokor.bajp.miniinv.,torakosk.heterológ.ž./t.
5k620.35	Vytv.jedn.aortokor.bajp.miniinvazív.,torakosk.s protézou
5k620.3x	Vytv.jedn.aortokoronár.bajp.miniinvaz.,torakoskopicky ost.
5k621.20	Vytv.2-nás.aortokor.bajp.miniinv.,torakot.s autológ.ž.
5k621.21	Vytv.2-nás.aortokor.bajp.miniinv.,torakot.s autológ.t.
5k621.22	Vytv.2-nás.aortokor.bajp.miniinv.,torakot.heterológ.ž./t.
5k621.25	Vytv.2-nás.aortokor.bajp.miniinvazív.,torakotom.s protézou
5k621.2x	Vytv.2-nás.aortokoronár.bajp.miniinvaz.,torakotomicky ost.
5k621.30	Vytv.2-nás.aortokor.bajp.miniinv.,torakosk.s autológ.ž.
5k621.31	Vytv.2-nás.aortokor.bajp.miniinv.,torakosk.s autológ.t.
5k621.32	Vytv.2-nás.aortokor.bajp.miniinv.,torakosk.heterológ.ž./t.
5k621.35	Vytv.2-nás.aortokor.bajp.miniinvazív.,torakoskop.s protézou
5k621.3x	Vytv.2-nás.aortokoronár.bajp.miniinvaz.,torakoskopicky ost.
5k622.20	Vytv.3-nás.aortokor.bajp.miniinv.,torakot.s autológ.ž.
5k622.21	Vytv.3-nás.aortokor.bajp.miniinv.,torakot.s autológ.t.
5k622.22	Vytv.3-nás.aortokor.bajp.miniinv.,torakot.heterológ.ž./t.
5k622.25	Vytv.3-nás.aortokor.bajp.miniinvazív.,torakotom.s protézou
5k622.2x	Vytv.3-nás.aortokoronár.bajp.miniinvaz.,torakotomicky ost.
5k622.30	Vytv.3-nás.aortokor.bajp.miniinv.,torakosk.s autológ.ž.
5k622.31	Vytv.3-nás.aortokor.bajp.miniinv.,torakosk.s autológ.t.
5k622.32	Vytv.3-nás.aortokor.bajp.miniinv.,torakosk.heterológ.ž./t.
5k622.35	Vytv.3-nás.aortokor.bajp.miniinvazív.,torakosk.s protézou
5k622.3x	Vytv.3-nás.aortokoronár.bajp.miniinvaz.,torakoskopicky ost.
5k623.20	Vytv.4-nás.aortokor.bajp.miniinv.,torakot.s autológ.ž.
5k623.21	Vytv.4-nás.aortokor.bajp.miniinv.,torakot.s autológ.t.
5k623.22	Vytv.4-nás.aortokor.bajp.miniinv.,torakot.heterológ.ž./t.
5k623.25	Vytv.4-nás.aortokor.bajp.miniinvazív.,torakotom.s protézou
5k623.2x	Vytv.4-nás.aortokoronár.bajp.miniinvaz.,torakotomicky ost.
5k623.30	Vytv.4-nás.aortokor.bajp.miniinv.,torakosk.s autológ.ž.
5k623.31	Vytv.4-nás.aortokor.bajp.miniinv.,torakosk.s autológ.t.
5k623.32	Vytv.4-nás.aortokor.bajp.miniinv.,torakosk.heterológ.ž./t.
5k623.35	Vytv.4-nás.aortokor.bajp.miniinvazív.,torakosk.s protézou
5k623.3x	Vytv.4-nás.aortokoronár.bajp.miniinvaz.,torakoskopicky ost.
5k624.20	Vytv.5-nás.aortokor.bajp.miniinv.,torakot.s autológ.ž.
5k624.21	Vytv.5-nás.aortokor.bajp.miniinv.,torakot.s autológ.t.
5k624.22	Vytv.5-nás.aortokor.bajp.miniinv.,torakot.heterológ.ž./t.
5k624.25	Vytv.5-nás.aortokor.bajp.miniinvazív.,torakotom.s protézou
5k624.2x	Vytv.5-nás.aortokoronár.bajp.miniinvaz.,torakotomicky ost.
5k624.30	Vytv.5-nás.aortokor.bajp.miniinv.,torakosk.s autológ.ž.
5k624.31	Vytv.5-nás.aortokor.bajp.miniinv.,torakosk.s autológ.t.
5k624.32	Vytv.5-nás.aortokor.bajp.miniinv.,torakosk.heterológ.ž./t.
5k624.35	Vytv.5-nás.aortokor.bajp.miniinvazív.,torakosk.s protézou
5k624.3x	Vytv.5-nás.aortokoronár.bajp.miniinvaz.,torakoskopicky ost.
5k62x.0	Vytv.iného aortokoronár.bajpasu miniinv.s autológ.žilami
5k62x.1	Vytv.iného aortokoronár.bajpasu miniinv.s autológ.tepn.
5k62x.2	Vytv.iného aortokoronár.bajpasu miniinv.s heterológ.ž./t.
5k62x.5	Vytv.iného aortokoronár.bajpasu miniinv.s protézou
5k62x.x	Vytv.iného aortokoronárneho bajpasu miniinv.,iný mat.
5k630	Patch koronárnych tepien
5k631	Revízia aortokoronárneho bajpasu
5k632	Reimplantácia aortokoronárneho bajpasu
5k633	Transpozícia koronárnych tepien
5k634	Revaskulariz.voľným transplant. a. mammaria interna [IMA]
5k635	Implantácia a. mammaria interna do tkaniva srdc. svalu
5k636	Transmyokardiálna laserová revaskularizácia [TMLR]
5k63x	Iná revaskularizácia srdca, ostatné
5k640	Sutúra na koronárnych cievach po poranení
5k641	Korekcia aneuryzmy na koronárnych cievach
5k642	Uzáver získanej koronár.fistuly na koronárnych cievach
5k643	Rekonšt.koronárneho sínusu na koronárnych cievach
5k644	Sympatektómia koronárnych tepien
5k64x	Iné operácie na koronárnych cievach, ostatné
5k700	Perikardiotómia a kardiotómia:perikardiálna drenáž
5k701	Perikardiotómia a kardiotómia:perikardiotómia
5k702	Perikardiotómia a kardiotómia:perikardiálna adheziolýza
5k703	Perikardio.a kardiotóm:kardiotómia vr.trombekt,odstr.c.tel
5k704	Perikardiotómia a kardiotómia:epikardiálna incízia
5k705	Perikardiotómia a kardiotómia:endokardiálna incízia
5k706	Perikardiotómia a kardiotómia:epimyokardiálna incízia
5k70x	Perikardiotómia a kardiotómia:ostatné
5k713.0	Chir.ablácia tachyaryt:endokard.unipol.konv.RF abláciou
5k713.1	Chir.ablácia tachyaryt:endokardiál.unipol.chladenou RF abl.
5k713.2	Chir.ablácia tachyaryt:endokardiálne bipol.RF abláciou
5k713.3	Chir.ablácia tachyaryt:endokardiálne kryoabláciou
5k713.4	Chir.ablácia tachyaryt:endokardiálne mikrovln.abláciou
5k713.5	Chir.ablácia tachyaryt:endokardiálne vysokofr.UZV abláciou
5k713.6	Chir.ablácia tachyaryt:endokardiálne laser.abláciou
5k713.x	Chir.ablácia tachyaryt:endokard.,iným energet.zdrojom
5k714.0	Otv.chir.ablácia tachyary:epikardiál.unipol.konv.RF abláciou
5k714.1	Otv.chir.ablácia tachyary:epikardiál.unipol.chlad.RF abláciou
5k714.2	Otv.chir.ablácia tachyary:epikardiál.bipol.RF abláciou
5k714.3	Otv.chir.ablácia tachyary:epikardiál.kryoabláciou
5k714.4	Otv.chir.ablácia tachyary:epikardiál.mikrovlnnou abláciou
5k714.5	Otv.chir.ablácia tachyary:epikardiál.vysokofrek.UZV abl.
5k714.6	Otv.chir.ablácia tachyary:epikardiál.laserovou abláciou
5k714.x	Otv.chir.ablácia tachyary:epikardiál.iným energet.zdrojom
5k715.0	Endosk.ablácia tachyaryt:epikard.unipol.konv.RF abl.
5k715.1	Endosk.ablácia tachyaryt:epikard.unipol.chlad.RF abl.
5k715.2	Endosk.ablácia tachyaryt:epikard.bipol.RF abláciou

5k715.3	Endosk.ablácia tachyaryt:epikard.kryoabláciou
5k715.4	Endosk.ablácia tachyaryt:epikard.mikrovlnnou abláciou
5k715.5	Endosk.ablácia tachyaryt:epikard.vysokofr.UZV abl.
5k715.6	Endosk.ablácia tachyaryt:epikardiál.laser.abláciou
5k715.x	Endosk.ablácia tachyaryt:epikard.iným energ.zdrojom
5k71x	Chirurgická ablácia pri tachyarytmii,ostatné
5k720	Otvorená chirurgická perikardektómia, lokálna excízia
5k721	Torakoskopická perikardektómia, lokálna excízia
5k722.0	Čiastočná perikardektómia (perikardiálne okno), otv.chir.
5k722.2	Čiastoč.perikardektómia (perikardiálne okno), lsk
5k722.3	Čiastočná perikardektómia (perikardiálne okno), torakosk.
5k724	Subtotálna perikardektómia
5k725	Totálna perikardektómia (dekortikácia)
5k72x	Perikardektómia:ostatné
5k730	Excízia poškodeného tk.srdca v predsieni
5k731	Excízia poškodeného tk.srdca v komore
5k732	Čiastoč.ľ-komor.redukčná plastika (Batista) poškod.tk.srdca
5k733	Resekcia aneuryzmy poškodeného tkaniva srdca v predsieni
5k734	Resekcia aneuryzmy poškodeného tkaniva srdca v komore
5k735	Excíz./deštruk.pošk.tk.srdca:MAZE-metóda
5k736	Excízia na prevod.syst.poškod.tkaniva srdca v komore
5k737	Deštrukcia na prevod.sys.pošk.tk.srd. v predsieni
5k738	Deštr.na prevod.sys.pošk.tk.srdca v komore
5k73x	Excízia a deštrukcia poškodeného tkaniva srdca,ostatné
5k740	Sutúra perikardu po poranení
5k741	Plastická rekonštr.perikardu bez implantátu
5k742	Plastická rekonštrukcia perikardu s implantátom
5k743	Sutúra myokardu po poranení
5k744	Plastická rekonštr.myokardu bez implantátu
5k745	Plastická rekonštr.myokardu s implantátom
5k746	Uzáver získaného defektu komorového septa
5k74x	Rekonštrukcia perikardu a srdca:iná
5k750.0	Transplantácia srdca, ortotopicky bez normotermie štepu
5k750.1	Transplantácia srdca,ortotopicky v normotermii štepu
5k751.0	Transpl.srdca heterotop (asist.srdce) bez normotermie štepu
5k751.1	Transpl.srdca heterotop (asis.srdce) s normotermiou štepu
5k752	Transplantácia komplexu srdce-pľúca En-bloc
5k760.0	Otv.chir.impl.intraaortálnej balón.kontrapulzácie
5k760.1	Otv.chir.explantácia intraaortál.balón.kontrapulzácie
5k762.0	Otv.chir.impl.extrakorporál.univentrikulár.pumpy
5k762.1	Otv.chir.explantácia extrakorporál.univentrikulár.pumpy
5k762.2	Izol.výmena extrakorporál.univentrikulár.pumpy,nechirurg.
5k763.0	Otv.chir.implantácia extrakorporál.biventrikulár.pumpy
5k763.1	Otv.chir.explantácia extrakorporál.biventrikulár.pumpy
5k763.2	Izolov.výmena extrakorporal.biventrikulár.pumpy, nechir.
5k764.0	Otv.chir.implant.intrakorporál.univentrikulár.pumpy
5k764.1	Otv.chir.explantácia intrakorporál.univentrikulár.pumpy
5k765.0	Otv.chir.implantácia intrakorporál.biventrikulár.pumpy
5k765.1	Otv.chir.explantácia intrakorporál.biventrikulár.pumpy
5k766.0	Otv.chir.implantácia umelého srdca(totál.náhr.srdca)
5k766.1	Otv.chir.explantácia umelého srdca(totál.náhr.srdca)
5k767.0	Otv.chir.implant.parakorporál.univentrikulár.pumpy
5k767.1	Otv.chir.explant.parakorporál.univentrikulár.pumpy
5k767.2	Izolov.výmena parakorporál.univentrikulár.pumpy, nechir.
5k768.0	Otv.chir.implant.parakorporál.biventrikulár.pumpy
5k768.1	Otv.chir.explant.parakorporál.biventrikulár.pumpy
5k768.2	Izolov.výmena parakorporál.biventrikulár.pumpy,nechir.
5k76x	Otv.chir.implant. a explant.podpor.systémov srdca, ost.
5k770	Implantácia bližšie neurčeného kardiostimulátora
5k771	Implantácia kardiostimulátora, jednodutinový
5k772	Impl.kardiostimul.,2-dutin.sy. s 1 kardiostimul.sondou
5k773.0	Impl.kardiostim., 2-dut.sys. s 2 kardiost.elektród.
5k774	Impl.kardiostim.,biventrikulár.resynchron.systém
5k775.0	Impl.defibr.s 1-dut.stimuláciou bez AV-sekvenč.stimul.
5k776	Impl.defibrilátora s 2- dutin.stimuláciou
5k777	Impl.defibr.s biventrik.resynchron.stimuláciou
5k77c.0	Otv.chir.izol.impl.epikardiálnej sondy, ľavoventrikulár.
5k77c.1	Otv.chir.izol.impl.epikardiálnej sondy, pravoventrikulár.
5k77g.0	Izolov.implant.endovaskulár.sondy, ľavoventrikulár.
5k77g.1	Izolov.implant.endovaskulár.sondy, pravoventrikulár.
5k77g.2	Izolov.implant.endovaskulár.sondy, pravoatriál.
5k77h.0	Implantácia bezelektródového kardiostimulátora
5k77h.1	Implant./vým.defibril.s podkož.elektr.bez vnútrosrdc.elekt.
5k77h.2	Podkož.impl.slučkov.EKG rekordéra[ILR]
5k77x	Implantácia kardiostimulátora/defibrilátora:ostatné
5k784.0	Korekt.polohy prístr:kardiostimulátor b.n.
5k784.1	Korekt.polohy prístr:kardiostim.s 1-dutin.stimul.
5k784.2	Korekt.polohy prístr:kardiostim.s 2-dutin.stimul.
5k784.3	Korekt.polohy prístr:kardiosti.s biventrik.resynchron.stim.
5k784.4	Korekt.polohy prístr:defibril.s 1-dutin.stimul.
5k784.5	Korekt.polohy prístr:defibrilátor s 2-dutin.stimul.
5k784.6	Korekt.polohy prís:defibri.s biventrik.resynchr.stim.
5k784.7	Korekt.polohy prístr:záznamník EKG
5k784.a	Korektúra polohy prístroja, defibrilátor s podkož.elektródou
5k784.x	Korektúra polohy prístroja:ostatné
5k785.0	Vým.prístr.bez zm.elektr:kardiostim.b.n.
5k785.1	Vým.prístr.bez zm.elektr:kardios.1-dut.systém
5k785.2	Vým.prístr.bez zm.elektr:kardios.2-dut.sys.
5k785.3	Vým.prístr.bez zm.elektr:kardios.biven.sys.
5k785.4	Vým.prístr.bez zm.elektr:defi.s 1-dut.sys.
5k785.5	Vým.prístr.bez zm.elektr:defi.s 2-dut.stimul.
5k785.6	Vým.prístr.bez zm.elektr:defibril.biventr.stim.
5k785.9	Výmena prístroja bez zmeny elektródy:ost.
5k785.a	Vým.prístroja b.zmeny elektródy,defibril.s podkož.elektródou
5k786.1	Vým.prístroja a elektódy:kardist.s 1 -dut.s.
5k786.2	Vým.prístroja a elektódy:kardist.2-dut.s.
5k786.3	Vým.prístroja a elektódy:kardist.biventr.resynchr.stim.
5k786.4	Vým.prístroja a elektódy:defib.s 1-dut.stim.
5k786.5	Vým.prístroja a elektódy:defib.s 2-dut.stim.
5k786.6	Vým.prístroja a elektódy:defib.biventr.resynchr.stim.
5k786.8	Vým.prístroja a elektródy,defibrilátor s podkož.elektródou
5k786.x	Výmena prístroja a elektódy:ostatné
5k787.0	Výmena elektródy:kardist.bliž.neur.
5k787.1	Výmena elektódy:kardiost. s 1-dut.kardiostim.
5k787.2	Výmena elektódy:kardiostim.2-dut.kardiostim.
5k787.3	Výmena elektódy:kardiost.biventr.resynchr.stim.
5k787.4	Výmena elektódy:defibil.s 1-dut.stim.
5k787.5	Výmena elektódy:defibil.s 2-dut.stim.
5k787.6	Výmena elektódy:defib.s biventrik.resynch.stim.
5k787.a	Výmena elektródy, defibrilátor s podkožnou elektródou
5k787.x	Výmena elektódy: ostatné
5k788.0	Korektúra spojenia:kardiost.bliž.neur.
5k788.1	Korektúra spojenia:kardist.s 1-dut.kardiostim.
5k788.2	Korektúra spojenia:kardistim.s 2-dut.kardiostim.
5k788.3	Korektúra spojenia:kardistimul.s biventrik.stim.
5k788.4	Korektúra spojenia:defibr.s 1-dut.stim.
5k788.5	Korektúra spojenia:defibr.s 2-dut.stim.
5k788.6	Korektúra spojenia:defib.s biventr.resynch.stim.
5k788.a	Korektúra spojenia, defibrilátor s podkožnou elektródou
5k788.x	Korektúra spojenia:ostatné
5k789.0	Rozšírenie systému, 1-dut. systém na 2-dutin.
5k789.1	Rozšírenie systému, 1-dutin.systém na biventrikulár.
5k789.2	Zúženie systému, 2-dutin.systém na 1-dutin.
5k789.3	Rozšírenie systému, 2-dutin.systém na biventrikulárny
5k789.4	Zúženie systému, biventrikulár.systém na 1-dut.
5k789.5	Zúženie systému, biventrikulár.systém na 2-dutin.
5k789.6	Rozšírenie systému, zmeny v resynchroniz.syst.
5k789.7	Rozšírenie systému,kardiostim.na defibri.s 1-dutin.stim.
5k789.a	Rozšírenie syst.,kardiostim.na defibri. s 2-dutin.stimul.
5k789.b	Rozšírenie sy.,kardiostim.na defibri.s biventrik.stim.
5k789.c	Rozš.syst., defibri.na defibri.s 2-dutin.stimul.
5k789.d	Rozš.syst., defibri.na defibri. s bivertik.stimul.
5k789.e	Zúženie systému, 2-dutinový ICD systém na jednodutinový ICD
5k789.f	Zúženie systému, biventrikulár.ICD syst.na 1-dutinový ICD
5k789.g	Zúženie systému, biventrikulár.ICD syst.na 2-dutinový ICD
5k789.x	Rozš.syst.kardiostim./defibrilátora, ostatné
5k790	Otvorená masáž srdca
5k791.1	Operačná ligatúra uška srdca
5k791.2	Exklúzia uška srdca
5k795	Reoperácia na srdci a perikarde

5k796	Kardiomyoplastika
5k797	Implant.alebo odstr.vonkaj.podpor.systému srdca
5k798.0	Implant.a výmena syst.moduluj.myokard [CCM]
5k798.1	Revízia systému modulujúceho myokard [CCM]
5k799.0	Implant. a vým.epikardiál.podpor.systému komory
5k799.1	Explantácia epikardiál.podporného systému komory
5k79a	Stentovanie predsieňového septa
5k79b	Resekcia nádoru srdca
5k79c	Ošetrenie poranenia srdca
5k79x	Iné operácie na srdci a perikarde, ostatné
5l010.0↔	Embolektómie a trombektómie bližš.neurč.č.a.carotis
5l010.1↔	Embolektóm.a trombekt. a.carotis com.a sinus carotic.
5l010.2↔	Embolekt.a trombekt. a. carotis int., extrakraniál.č.
5l010.3↔	Embolekt.a trombekt. a.carotis externa
5l010.4↔	Embolekt.a trombekt. a.vertebralis,extrakr.č.
5l010.5↔	Embolekt. a trombekt. a.carotis,použitie stentu
5l010.6↔	Embolekt. a trombekt.tepny hl.a krku,cievna protéza
5l010.x↔	Embolektómie a trombektómie tepny hl. a krku,ost.
5l011.0↔	Embolektómie a trombektómie a.axillaris
5l011.1↔	Embolektómie a trombektómie a.brachialis
5l011.2↔	Embolekt.a trombekt.tepny ramena,cievna protéza
5l011.x↔	Embolektómie a trombektómie tepny ramena,ostatné
5l012.0↔	Embolektómie a trombektómie a.ulnaris
5l012.1↔	Embolektóm.a trombektómie arcus palmar.profund.
5l012.2↔	Embolektómie a trombektómie arcus palm.superfic.
5l012.3↔	Embolektóm.a trombektómie aa.digit.palm.commun.
5l012.4↔	Embolektómie a trombektómie a.radialis
5l012.5↔	Embolektómie a trombektómie r.carpalis palm.
5l012.6↔	Embolektómie a trombektómie r.carpalis dorsal.
5l012.7↔	Embolektómie a trombektómie a.princeps pollic.
5l012.8↔	Embolekt. a trombekt.tepny predl.a ruky,cievna protéza
5l012.x↔	Embolekt. a trombekt.tepny predlaktia a ruky,ost.
5l013.0	Embolektómie a trombektómie ascendent.aorty
5l013.1	Embolektómie a trombektómie oblúka aorty
5l013.2	Embolektómie a trombektómie torakál.aorty
5l013.3	Embolektómie a trombektómie abdominál.aorty
5l013.4	Embolektómie a trombektómie aorty, použitie stentu
5l013.5	Embolektómie a trombektómie aorty, cievna protéza
5l013.x	Embolektómie a trombektómie aorty, ostatné
5l014.0↔	Embolektómie a trombektómie a. subclavia
5l014.1↔	Embolekt.a trombekt.truncus brachioceph.
5l014.2↔	Embolektómie a trombektómie a. pulmonalis
5l014.3↔	Embolekt. a trombektómie tepny hrudníka,ciev.protéza
5l014.x↔	Embolektómie a trombektómie tepny hrudníka,ost.
5l015.0↔	Embolektómie a trombektómie aa. lumbales
5l015.1↔	Embolektómie a trombektómie b.n.č. a.iliaca
5l015.2↔	Embolektómie a trombektómie a. iliaca communis
5l015.3↔	Embolektómie a trombektómie a. iliaca externa
5l015.4↔	Embolektómie a trombektómie a. iliaca interna
5l015.5↔	Embolekt.a trombekt.tepny panvy a trupu,ciev.protéza
5l015.x↔	Embolektómie a trombektómie tepny panvy a trupu,ost.
5l016.0	Embolektómie a trombektómie truncus coeliacus
5l016.1	Embolektómie a trombektómie a. hepatica
5l016.2	Embolektómie a trombektómie a. gastrica
5l016.3	Embolektómie a trombektómie a. lienalis
5l016.4↔	Embolektómie a trombektómie a. renalis
5l016.5	Embolektómie a trombektómie a. mesenter.super.
5l016.6	Embolektómie a trombektómie a. mesenterica inf.
5l016.7	Embolekt. a trombekt.viscerál.tepny,ciev.protéza
5l016.x↔	Embolektómie a trombektómie viscerál.tep.,ost.
5l017.0↔	Embolektómie a trombektómie a. femoralis
5l017.1↔	Embolektómie a trombektómie a. profunda femoris
5l017.2↔	Embolektómie a trombektómie a. poplitea
5l017.3↔	Embolektómie a trombektómie tepny stehna,ciev.protéza
5l017.x↔	Embolektómie a trombektómie tepny stehna,ost.
5l018.0↔	Embolektómie a trombektómie a. tibialis ant.
5l018.1↔	Embolektómie a trombektómie aa. recurrentes
5l018.2↔	Embolektómie a trombektómie a. dorsalis pedis
5l018.3↔	Embolektómie a trombektómie a. tibialis post.
5l018.4↔	Embolektómie a trombektómie a. fibularis
5l018.5↔	Embolektómie a trombektómie a. plantaris medial.
5l018.6↔	Embolektómie a trombektómie a. plantaris lateral.
5l018.7↔	Embolekt.a trombektómie tepny predkol.a nohy,ciev. protéza
5l018.x↔	Embolektómie a trombektómie tepny predkol.a nohy,ost.
5l019.0↔	Embolektómie a trombektómie v. femoralis
5l019.1↔	Embolektómie a trombektómie v. poplitea
5l019.2	Embolektómie a trombektómie v.portae
5l019.3↔	Embolektómie a trombektómie v. gastrica
5l019.4	Embolektómie a trombektómie v. lienalis
5l019.5	Embolektómie a trombektómie v. mesenterica sup.
5l019.6	Embolektómie a trombektómie v. mesenterica inf.
5l019.7	Embolektómie a trombektómie vv. hepaticae
5l019.8↔	Embolektómie a trombektómie v. renalis
5l019.9↔	Embolektómie a trombektómie v. jugularis
5l019.a↔	Embolektómie a trombektómie v. pulmonalis
5l019.b↔	Embolektómie a trombektómie v. subclavia
5l019.c↔	Embolektómie a trombektómie v. axillaris
5l019.d↔	Embolektómie a trombektómie v. brachiocephalica
5l019.e	Embolektómie a trombektómie v. cava superior
5l019.f	Embolektómie a trombektómie v. cava inferior
5l019.g↔	Embolektómie a trombektómie v. iliaca communis
5l019.h↔	Embolektómie a trombektómie v. iliaca externa
5l019.i↔	Embolektómie a trombektómie v. iliaca interna
5l019.x↔	Embolektómie a trombektómie hĺbkových žíl, ostatné
5l01b.01↔	Embolektómie a trombektómie na ciev.transpl.obličky,chir.
5l01b.02↔	Embolekt.a trombekt.na ciev.transpl.org.obličky,endov.
5l01b.11	Embolektómie a trombektómie na ciev.transpl.pečene,chir.
5l01b.12	Embolekt.a trombekt.na ciev.transpl.pečene,endov.
5l120.0↔	Endarterektómia a trombendart.bliž.neur.č. a.carotis
5l120.1↔	Endarterek.a a trombendarterektómia a.carot.com.a sin.car.
5l120.20↔	Endarterekt.a trombendarterek. a.carot.int.ext.č.
5l120.22↔	Direkt.endarterektómia a.carotis int.s angioplast.protet.mat.
5l120.23↔	Direktná endarterekt. a.carotis int. s angioplast.žilou
5l120.24↔	Direktná endarterektómia a.carotis int. s prim.sutúrou
5l120.25↔	Everzná endarterektómia a.carotis interna
5l120.3↔	Endarterekt.a trombendarterekt. a.carotis ext.
5l120.40↔	Endarterekt.a trombendarterekt. a.vertebral.extrakr.č
5l120.4x	Endarterekt.a trombendarterekt. a.vertebralis,ost.
5l120.5↔	Endarterekt.a trombendarterekt. a.carotis s použ.stentu
5l120.6↔	Endarterekt.a trombendarterekt.tepny hl.a krku,ciev.protéza
5l120.8↔	Selektívna endarterektómia arteria carotis externa
5l120.x↔	Endarterekt.a trombendarterekt.tepny hl.a krku,ostat.
5l121.0↔	Endarterekt a trombendarterekt. a.axillaris
5l121.1↔	Endarterekt.a trombendarterekt. a.brachialis
5l121.2↔	Endarterekt.a trombendarterekt.tepny ramena,ciev.protéza
5l121.x↔	Endarterekt.a trombendarterekt.tepny ramena,ostat.
5l122.0↔	Endarterekt.a trombendarterekt. a.ulnaris
5l122.1↔	Endarterekt.a trombendarterekt. a.radialis
5l122.2↔	Endarterekt.a trombendarterekt.tepny predlk.a ruky,ciev.prot.
5l122.x↔	Endarterekt.a trombendarterekt.tepny predlk.a ruky,ost.
5l123.0	Endarterektómia a trombendarterektómia ascendent.aorty
5l123.1	Endarterektómia a trombendarterektómia oblúka aorty
5l123.2	Endarterektómia a trombendarterektómia torakál.aorty
5l123.3	Endarterektómia a trombendarterektómia abdomin.aorty
5l123.4	Endarterekt.a trombendarterektómia aorty,ciev.protéza
5l123.x	Endarterektómia a trombendarterektómia aorty, ostatné
5l124.0↔	Endarterekt.a trombendarterekt. a.subclavia
5l124.1↔	Endarterekt.a trombendarterekt. truncus brachioceph.
5l124.2↔	Endarterekt.a trombendarterekt a.pulmonalis
5l124.3↔	Endarterekt.a trombendarterekt.tepny hrudníka,ciev.protéza
5l124.x↔	Endarterekt.a trombendarterek.tepny hrudníka,ost.
5l125.0↔	Endarterekt.a trombendarterekt. aa.lumbales
5l125.1↔	Endarterekt.a trombendarterekt. a.iliaca b.n.č.
5l125.2↔	Endarterekt.a trombendarterekt. a.iliaca com.
5l125.3↔	Endarterekt.a trombendarterekt. a.iliaca ext.
5l125.4↔	Endarterekt.a trombendarterekt. a.iliaca int.
5l125.5↔	Endarterekt.a trombendarterekt.aa.panvy a trupu,ciev.prot.
5l125.x↔	Endarterekt.a trombendarterekt.tepny panvy a trupu,ost.
5l126.0	Endarterekt.a trombendarterekt.truncus coeliacus
5l126.1	Endarterekt.a trombendarterekt.a.hepatica

5I126.2	Endarterekt.a trombendarterekt.a.gastrica
5I126.3	Endarterekt.a trombendarterekt.a.lienalis
5I126.4↔	Endarterekt.a trombendarterekt.a.renalis
5I126.5	Endarterekt.a trombendarterekt. a.mesenter.sup.
5I126.6	Endarterekt.a trombendarterekt. a.mesenter.inf.
5I126.7	Endarterekt.a trombendarterekt.viscerál.tepny,ciev.protéza
5I126.x↔	Endarterekt.a trombendarterekt.viscerál.tepny,ost.
5I127.0↔	Endarterekt.a trombendarterekt. a.femoralis
5I127.1↔	Endarterekt.a trombendarterekt. a.prof.femoris
5I127.2↔	Endarterekt.a trombendarterekt. a.poplitea
5I127.3↔	Endarterekt.a trombendarterekt.tepny stehna,ciev.protéza
5I127.x↔	Endarterekt.a trombendarterekt.tepny stehna,ost.
5I128.0↔	Endarterekt.a trombendarterekt. a.tibialis anter.
5I128.1↔	Endarterekt.a trombendarterekt. aa.recurrentes
5I128.2↔	Endarterekt.a trombendarterekt. a.dorsalis pedis
5I128.3↔	Endarterekt.a trombendarterekt. a.tibialis poster.
5I128.4↔	Endarterekt.a trombendarterekt. a.fibularis
5I128.5↔	Endarterekt.a trombendarterekt. a.plantaris medial.
5I128.6↔	Endarterekt.a trombendarterekt. a.plantaris later.
5I128.7↔	Endarterekt.a trombendarterekt.aa.predkol.a nohy,ciev.prot.
5I128.x↔	Endarterekt.a trombendarterekt.tepny predk.a nohy,ost.
5I12x↔	Endarterekt.a trombendarterekt,ost.
5I130.0↔	Res.aneuryzmy.a.car.bliž.neur.č. bez použ.protet.mat.
5I130.1↔	Res.aneur.a.carotis com.a sinus car.bez použ.prot.mat.
5I130.2↔	Resek.aneuryz.a.carotis.int.extrakr.č. bez použ.prot.mat.
5I130.3↔	Res.aneur.a.carotis ext. bez použ.prot.mat.
5I130.4↔	Res.aneur.a.vertebr.extrakr.č. bez použ.prot.mat.
5I130.x↔	Res.aneuryzmy tepny hlavy a krku bez použ.protet.mat.,ost.
5I131.0↔	Res.aneuryzmy a.axillaris bez použ.protetic.mat.
5I131.1↔	Res.aneuryzmy a.brachialis bez použ.protet.mat.
5I131.x↔	Res.aneuryzmy tepny ramena bez použ.prot.mat.,ost.
5I132.0↔	Res.aneuryzmy a.ulnaris bez použ.protetic.mat.
5I132.1↔	Res.aneuryzmy a.radialis bez použ.prot.mat.
5I132.x↔	Res.aneuryzmy tepny predl.a ruky bez použ.prot.mat.,ost.
5I133.0	Res.aneuryzmy ascendent.aorty bez použ.prot.mat
5I133.1	Res.aneuryzmy torakál.aorty bez použ.prot.mat.
5I133.2	Res.aneuryzmy abdominál.aorty bez použ.prot.mat.
5I133.x	Res.aneuryzmy aorty bez použ.prot.mat.,ost.
5I134.0↔	Res.aneuryzmy a.subclavia bez použ.prot.mat.
5I134.1↔	Res.aneuryzmy truncus brachioceph.bez použ.prot.mat.
5I134.2↔	Res.aneuryzmy a.pulmonalis bez použ.prot.mat.
5I134.x↔	Res.aneuryzmy tepny hrudníka bez použ.protetic.mat.,ost.
5I135.0↔	Res.aneuryzmy a.iliaca comm. bez použ.prot.mat.
5I135.1↔	Res.aneuryzmy a.iliaca ext. b.použ.prot.mat.
5I135.2↔	Res.aneuryzmy a.iliaca int. b.použ.prot.mat.
5I135.x↔	Res.aneuryzmy tepny panvy a trupu b.použ.prot.mat,ost.
5I136.0	Res.aneuryzmy truncus coeliacus bez použ.prot.mat.
5I136.1	Res.aneuryzmy a.hepatica bez použ.prot.mat.
5I136.2	Res.aneuryzmy a.gastrica bez použ.prot.mat.
5I136.3	Res.aneuryzmy a.lienalis bez použ.prot.mat.
5I136.4↔	Res.aneuryzmy a.renalis bez použ.prot.mat.
5I136.5	Res.aneuryzmy a. mesenterica super. bez použ.prot.mat.
5I136.6	Res.aneuryzmy a. mesenterica inf. bez použ.prot.mat.
5I136.x↔	Res.aneuryzmy viscerál.tepny bez použ.prot.mat.,ost.
5I137.0↔	Res.aneuryzmy a. femoralis bez použ.protet.materiálu
5I137.1↔	Res. neuryzmy a. profunda femoris bez použ. protet.mat.
5I137.2↔	Res. aneuryzmy a. poplitea bez použ.protet.mat.
5I137.x↔	Res.aneuryzmy tep.stehna bez použ.prot.mat:,ost.
5I138.0↔	Res. aneuryzmy a. tibialis anterior bez použ.prot.mat.
5I138.1↔	Res. aneuryzmy a. dorsalis pedis bez použ.protet.mat.
5I138.2↔	Res. aneuryzmy a. tibialis posterior bez použ.protet.mat.
5I138.3↔	Res. aneuryzmy a. fibularis bez použ.protet.mat.
5I138.x↔	Res.aneur.tepien predkol.a nohy b.použ.prot.mat.,ostat.
5I139.0↔	Res.aneuryzmy v. femoralis bez použ.protet.mat.
5I139.1↔	Res.aneuryzmy v. poplitea bez použ.protet.mat.
5I139.2	Res.aneuryzmy v. portae bez použ.protet.mat.
5I139.3↔	Res.aneuryzmy v. gastrica bez použ.protet.mat.
5I139.4	Res.aneuryzmy v. lienalis bez použ.protet.mat.
5I139.5	Res.aneuryzmy v. mesenterica super. bez použ.protet.mat.
5I139.6	Res.aneuryzmy v. mesenterica inf. bez použ.protet.mat.
5I139.7	Res.aneuryzmy vv. hepaticae bez použ.protet.mat.
5I139.8↔	Res.aneuryzmy v. renalis bez použ.protet.mat.
5I139.9↔	Res.aneuryzmy v. jugularis bez použ.protet.mat.
5I139.a↔	Res.aneuryzmy v. pulmonalis bez použ.protet.mat.
5I139.b↔	Res.aneuryzmy v. subclavia bez použ.protet.mat.
5I139.c↔	Res.aneuryzmy v. axillaris bez použ.protet.mat.
5I139.d↔	Res.aneuryzmy v. brachiocephalica bez použ.protet.mat.
5I139.e	Res.aneuryzmy v. cava superior bez použ.protet.mat.
5I139.f	Res.aneuryzmy v. cava inferior bez použ.protet.mat.
5I139.g↔	Res.aneuryzmy v. iliaca communis bez použ.protet.mat.
5I139.h↔	Res.aneuryzmy v. iliaca externa bez použ.protet.mat.
5I139.i↔	Res.aneuryzmy v. iliaca interna bez použ.protet.mat.
5I139.x↔	Res.aneuryzmy hĺbkových žíl bez použ.prot.mat.,ost.
5I13x↔	Res. aneuryzmy bez použ.protetického materiálu:ostatné
5I140.0↔	Res.ane.a.carotis.b.n.č.(okr.aneur.aor.)s intpoz.
5I140.1↔	Res.ane.a.carotis com.a sinus car.(okr.aneur.aor.)s intpoz.
5I140.2↔	Res.ane.a.carotis.int.extra.č.(okr.aneur.aor.)s intpoz.
5I140.3↔	Res.ane.a.carotis ext.(okr.aneur.aor.)s intpoz.
5I140.x↔	Res.aneur.tepien hlavy a krku(okr.aneur.aor.)s intpoz.,ost.
5I141.0↔	Res.ane.a.axillaris(okr.aneur.aor.)s intpoz.
5I141.1↔	Res.ane.a.brachialis(okr.aneur.aor.)s intpoz.
5I141.x↔	Res.aneuryzmy tepien ramena(okr.aneur.aor)s intpoz.,ost.
5I142.0↔	Res.ane.a.ulnaris(okr.aneur.aor.)s intpoz.
5I142.1↔	Res.ane.a.radialis(okr.aneur.aor.)s intpoz.
5I142.x↔	Res.ane.tepien predlaktia a ruky(okr.aneur.aor.)s intpoz.,ost.
5I143.01	Res.ascendent.aorty s interpozitom, lineárna protéza
5I143.02	Res.ascendent.aorty s interpoz., lineár.protéza pri aneur.
5I143.0x	Res.ascendent.aorty s interpozitom, ostatné
5I143.11	Res.ascend.aorty s interp. s reimpl.koron.tepien, lineár.prot.
5I143.12	Res.asc.aor.s interp.s reimpl.koron.aa.,lin.protéza p.aneur
5I143.1x	Res.ascend. aorty s interpoz. s reimpl.koronár.tepien, ost.
5I143.21	Resekcia torakálnej aorty s interpozitom, lineár. protéza
5I143.22	Res.torak.aorty s interp.,lineár.protéza pri aneuryzme
5I143.2x	Resekcia torakálnej aorty s interpozitom, ostatné
5I143.31	Res.torakoabdom.aorty s interp. lineárna protéza
5I143.32	Res.torakoabdom.aorty s interp., lin.protéza pri aneuryzme
5I143.3x	Resekcia torakoabdom.aorty s interpozitom, ostatné
5I143.42	Res.abdom.aorty s interpoz.suprarenál.,lin.prot. pri aneur.
5I143.43	Res.abdominál.aorty s aortobilickým interp.suprarenálne
5I143.44	Res.abdominál.aorty s aortobifemorál.interp.,bajp.supraren.
5I143.4x	Res.abdomin.aorty s interpoz.suprarenálne,ostatné
5I143.52	Res.abdomin.aorty s interpoz.infrarenál.,lin.prot.pri aneur.
5I143.53	Res.abdominál.aorty s aortobil.interpozitom infrarenálne
5I143.54	Res.abdomin.aorty s aortobifemor.interpozit,bajp.infraren.
5I143.5x	Res.abdomin.aorty s interpoz.infrarenálne,ostatné
5I143.62	Res.abdom.aorty bez b.u. s interp.,lineár.protéza p.aneur.
5I143.6x	Res.abdom.aorty bez bližš.urč. s interp, ostatné
5I143.7	Res.ascend.aor.,aort.oblúka/descend.aor.s interpoz.,hybrid
5I143.80	Res.asc.aort,aort.obl/tor.aor.s interp:hybr,endov.impl1 st.-pr
5I143.81	Res.asc.aort,aort.obl/tor.aor.s interp:hybr,endov.impl2 st.-pr
5I143.82	Res.asc.aort,aor.obl/tor.aor.s interp:hybr,endov.impl3a vi.st
5I143.90	Res.torakoabd.aorty s interp:hybrid,endov.impl1 st.-pr.
5I143.91	Res.torakoabd.aorty s interp:hybrid,endov.impl2 st.-pr.
5I143.92	Res.torakoabd.aorty s interp:hybrid,endov.impl3 a viac st
5I143.x	Res.aorty s interpozitom,ostatné
5I144.0↔	Res.aneur.a.subclavia(okr.aneur.aor.)s intpoz.
5I144.1↔	Res.ane.truncus brachioceph.(okr.aneur.aor.)s intpoz.
5I144.2↔	Res.ane.a.pulmonalis(okr.aneur.aor.)s intpoz.
5I144.x↔	Res.ane.tepien hrudníka(okr.aneur.aor.)s intpoz.,ost.
5I145.0↔	Res.ane.b.n.č. a. iliaca(okr.aneur.aor)s interpoz.
5I145.1↔	Res.aneur. a. iliaca communis(okr.aneur.aor)s interpoz.
5I145.2↔	Res.aneur. a. iliaca externa(okr.aneur.aor)s interpoz.
5I145.3↔	Res.aneur. a. iliaca interna(okr.aneur.aor)s interpoz.
5I145.x↔	Res.aneur.tepien panvy a trupu(okr.aneur.aort.)s inter.,ost.
5I146.0	Res.aneur. trunc.coeliacus(okr.aneur.aor)s interpoz.
5I146.1	Res.aneur. a. hepatica(okr.aneur.aor)s interpoz.
5I146.2	Res.aneur. a. gastrica(okr.aneur.aor)s interpoz.
5I146.3	Res.aneur. a. lienalis(okr.aneur.aor)s interpoz.
5I146.4↔	Res.aneur. a. renalis(okr.aneur.aor)s interpoz.
5I146.5	Res.ane. a. mesenterica super.(okr.aneur.aor)s interpoz.

5I146.6	Res.aneur. a. mesenterica infer.(okr.aneur.aor)s interpoz.
5I146.x↔	Res.aneur. viscerál.tepien(okr.aneur.aor)s interpoz.,ost.
5I147.0↔	Res.aneur. a. femoralis(okr.aneur.aor)s interpoz.
5I147.1↔	Res.aneur. a. profunda femoris(okr.aneur.aor)s interpoz.
5I147.2↔	Res.aneur. a. poplitea(okr.aneur.aor)s interpoz.
5I147.x↔	Res.aneur.tepien stehna(okr.aneuru.aort)s interpoz.,ost.
5I148.0↔	Res.ane. a. tibialis anterior(okr.aneur.aor)s interpoz.
5I148.1↔	Res.ane. a. tibialis posterior(okr.aneur.aor)s interpoz.
5I148.2↔	Res.ane. a. fibularis (okr.aneur.aor)s interpoz.
5I148.x↔	Res.aneur.tepien predkol.a nohy(okr.aneur.aor)s interpo.,ost.
5I149.0↔	Res.ane. v. femoralis(okr.aneur.aor)s interpoz.
5I149.1↔	Res.ane. v. poplitea (okr.aneur.aor)s interpoz.
5I149.2	Res.ane. v. portae(okr.aneur.aor)s interpoz.
5I149.3↔	Res.ane. v. gastrica (okr.aneur.aor)s interpoz.
5I149.4	Res.aneuryzmy v. lienalis(okr.aneur.aor)s interpoz.
5I149.5	Res.ane. v. mesenterica super.(okr.aneur.aor)s interpoz.
5I149.6	Res.ane. v. mesenterica infer.(okr.aneur.aor)s interpoz.
5I149.7	Res.ane. vv. hepaticae(okr.aneur.aor)s interpoz.
5I149.8↔	Res.ane. v. renalis(okr.aneur.aor)s interpoz.
5I149.9↔	Res.ane. v. jugularis(okr.aneur.aor)s interpoz.
5I149.a↔	Res.ane. v. pulmonalis (okr.aneur.aor)s interpoz.
5I149.b↔	Res.ane. v. subclavia(okr.aneur.aor)s interpoz.
5I149.c↔	Res.aneuryzmy v. axillaris(okr.aneur.aor)s interpoz.
5I149.d↔	Res.ane. v. brachiocephalica(okr.aneur.aor)s interpoz.
5I149.e	Res.ane.v. cava superior(okr.aneur.aor)s interpoz.
5I149.f	Res.aneur.v. cava inferior (okr.aneur.aor)s interpoz.
5I149.g↔	Res.ane. v. iliaca communis (okr.aneur.aor)s interpoz.
5I149.h↔	Res.ane. v. iliaca externa(okr.aneur.aor)s interpoz.
5I149.i↔	Res.ane. v. iliaca interna(okr.aneur.aor)s interpoz.
5I149.x↔	Res.ane. hĺbkových žíl (okr.aneur.aor)s interpoz. , ostatné
5I14x↔	Resekcia aneuryzmy (okr.aneur.aor)s interpoz.,ostatné
5I153.0	Resekcia pseudoaneuryziem ascendentnej aorty
5I153.1	Resekcia pseudoaneuryziem oblúka aorty
5I153.2	Resekcia pseudoaneuryziem torakálnej aorty
5I153.3	Resekcia pseudoaneuryziem abdominálnej aorty
5I153.4	Resekcia pseudoaneur.aorty s pou.stentgraftu,endovask.
5I153.5	Resekcia pseudoaneur.aorty s pou.stentgraftu,hybrid
5I153.x	Resekcia pseudoaneuryziem aorty, ostatné
5I154.0↔	Resekcia pseudoaneuryziem a. subclavia
5I154.1↔	Resekcia pseudoaneuryziem truncus brachioceph.
5I154.2↔	Resekcia pseudoaneuryziem a. pulmonalis
5I154.x↔	Resekcia pseudoaneuryziem tepien hrudníka, ostatné
5I155.0↔	Resekcia pseudoaneuryziem aa. lumbales
5I155.1↔	Resekcia pseudoaneuryziem b.n.časti a. iliaca
5I155.2↔	Resekcia pseudoaneuryziem a. iliaca communis
5I155.3↔	Resekcia pseudoaneuryziem a. iliaca externa
5I155.4↔	Resekcia pseudoaneuryziem a. iliaca interna
5I155.x↔	Resekcia pseudoaneuryziem tepien panvy a trupu,ost.
5I156.0	Resekcia pseudoaneuryziem truncus coeliacus
5I156.1	Resekcia pseudoaneuryziem a. hepatica
5I156.2	Resekcia pseudoaneuryziem a. gastrica
5I156.3	Resekcia pseudoaneuryziem a. lienalis
5I156.4↔	Resekcia pseudoaneuryziem a. renalis
5I156.5	Resekcia pseudoaneuryziem a. mesenterica superior
5I156.6	Resekcia pseudoaneuryziem a. mesenterica inferior
5I156.x↔	Resekcia pseudoaneur.viscerál.tepien,ost.
5I157.0↔	Resekcia pseudoaneuryziem a. femoralis
5I157.1↔	Resekcia pseudoaneuryziem a. profunda femoris
5I157.2↔	Resekcia pseudoaneuryziem a. poplitea
5I157.x↔	Resekcia pseudoaneuryziem tepien stehna,ost.
5I163.0	Sutúra ascendentnej aorty
5I163.1	Sutúra oblúka aorty
5I163.2	Sutúra torakálnej aorty
5I163.3	Sutúra abdominálnej aorty
5I163.x	Sutúra aorty, ostatné
5I164.0↔	Sutúra a. subclavia
5I164.1↔	Sutúra truncus brachiocephalicus
5I164.2↔	Sutúra a. pulmonalis
5I164.x↔	Sutúra tepien hrudníka, ostatné
5I165.0↔	Sutúra aa. lumbales
5I165.1↔	Sutúra bližšie neurčenej časti a. iliaca
5I165.2↔	Sutúra a. iliaca communis
5I165.3↔	Sutúra a. iliaca externa
5I165.4↔	Sutúra a. iliaca interna
5I165.x↔	Sutúra tepien panvy a trupu, ostatné
5I166.0	Sutúra truncus coeliacus
5I166.1	Sutúra a. hepatica
5I166.2	Sutúra a. gastrica
5I166.3	Sutúra a. lienalis
5I166.4↔	Sutúra a. renalis
5I166.5	Sutúra a. mesenterica superior
5I166.6	Sutúra a. mesenterica inferior
5I166.x↔	Sutúra viscerálnych tepien, ostatné
5I169.d↔	Sutúra v. brachiocephalica
5I169.e	Sutúra v. cava superior
5I169.f	Sutúra v. cava inferior
5I169.g↔	Sutúra v. iliaca communis
5I169.i↔	Sutúra v. iliaca interna
5I173.0	Ligatúra ascendentnej aorty
5I173.1	Ligatúra oblúka aorty
5I173.2	Ligatúra torakálnej aorty
5I173.3	Ligatúra abdominálnej aorty
5I173.4	Ligatúra aorty s použitím stentu
5I173.x	Ligatúra aorty, ostatné
5I174.0↔	Ligatúra a. subclavia
5I174.1↔	Ligatúra truncus brachiocephalicus
5I174.2↔	Ligatúra a. pulmonalis
5I174.x↔	Ligatúra tepien hrudníka, ostatné
5I175.0↔	Ligatúra aa. lumbales
5I175.1↔	Ligatúra bližšie neurčenej časti a. iliaca
5I175.2↔	Ligatúra a. iliaca communis
5I175.3↔	Ligatúra a. iliaca externa
5I175.4↔	Ligatúra a. iliaca interna
5I175.x↔	Ligatúra tepien panvy a trupu, ostatné
5I176.0	Ligatúra truncus coeliacus
5I176.1	Ligatúra a. hepatica
5I176.2	Ligatúra a. gastrica
5I176.3	Ligatúra a. lienalis
5I176.4↔	Ligatúra a. renalis
5I176.5	Ligatúra a. mesenterica superior
5I176.6	Ligatúra a. mesenterica inferior
5I176.x↔	Ligatúra viscerálnych tepien, ostatné
5I179.d↔	Ligatúra v. brachiocephalica
5I179.e	Ligatúra v. cava superior
5I179.f	Ligatúra v. cava inferior
5I179.g↔	Ligatúra v. iliaca communis
5I179.i↔	Ligatúra v. iliaca interna
5I180.0	Ligatúra v. cava inferior
5I180.1	Klipovanie v. cava inferior
5I180.x	Ligatúra /parciálny uzáver v. cava inferior,ostatné
5I1a1.70↔	Korekcia kinkingu a. carotis interna
5I1a1.71↔	Korekcia kinkingu a. vertebralis
5I1a1.7x↔	Korekcia kinkingu, iná
5I500.0	Vytv.anastomózy m a.subcl.a a.pulm.(Blalock-Taussig)
5I500.1	Vytv.anastom.m.aortou a a.pulmonalis(Waterson-Cooley)
5I500.2	Vyt.anast.m.descendent.aortou a a.pulmon.(Potts-Smith)
5I500.3	Vytv.spojky pom. protézy medzi a.pulmonalis a aortou,centr.
5I500.4	Vytv.spojky pom. protézy medzi a.pulmonalis a aortou,perif.
5I500.5	Vytv.anastomózy medzi a. pulmonalis a a. pulmonalis
5I500.6	Umiestn.ventrikulo-pulmonár.arteriálneho konduitu
5I500.7	Vytv.centrál.bandingu a. pulmonalis
5I500.8	Vytv.obojstr.bandingu a. pulmonalis
5I500.x	Vytv.spojky medzi malým a veľkým obeh.(ľ-p shunty),ost.
5I501.0	Vytvor.vnútrobr.žil.spojky:splenoren.venóz.shunt
5I501.1	Vytvor.vnútrobr.žil.spojky:portokavál.venóz.shunt
5I501.2	Vytvor.vnútrobr.žil.spojky:mezokavál.ven.shunt
5I501.3	Vyt.vnút.bruš.žil.spojky:renoportálny ven.shunt
5I501.4	Vyt.vnút.bruš.žil.spojky:mezenterik.jump
5I501.x	Vytvor.vnútrobr.žil.spoj.(intraabd.venózny shunt):ostatné
5I511.0	Bajpas.OP tepny hlavy a krku pom.žily:a.carotis

5l511.1	Bajpas.OP aa.hlavy a krku pom.žily:a.carotis-a. carotis
5l511.2	Bajpas.OP aa.hlavy a krku pom.žily:a.carotis-a.subclavia
5l511.3	Bajpas.OP aa.hlavy a krku pom.žily:a.carotis-a.vertebralis
5l511.x	Bajpas.OP artérie hlavy a krku pom.žily:ostatné
5l512.0	Bajpas.OP tepny ramena pomocou žily: a. subclavia
5l512.1	Bajpas.OP aa.ramena pom.žily:a.subclavia,extraanat.
5l512.2	Bajpas.OP aa.ramena pom.žily:subclaviofemorálny bajp.
5l512.3	Bajpas.OP aa.ramena pom.žily:subclaviobifemor.bajp.
5l512.4	Bajpas.OP aa.ramena pom.žily: a.axillaris
5l512.5	Bajpas.OP aa.ramena pom.žily:a.axillaris,extraanatom.
5l512.6	Bajpas.OP aa.ramena pom.žily:axillofemorál.bajp.
5l512.7	Bajpas.OP aa.ramena pom.žily:axillobifemor.,extraanat.
5l512.x	Bajpas.OP aa.ramena pom.žily:ostatné
5l513	Bajpas.OP tepny hornej končatiny pomocou žily
5l514.0	Bajpasové OP aorty pomocou žily:aorta -a.carotis
5l514.1	Bajpasové OP aorty pomocou žily:aorta -a.subclavia
5l514.2	Bajpasové OP aorty pom.žily:aortoaortálny bajp.
5l514.3	Bajpasové OP aorty pom.žily:aortoiliakálny bajp.
5l514.4	Bajpasové OP aorty pom.žily:aortoiliofemorál.bajp.
5l514.5	Bajpasové OP aorty pom.žily:aortofemorálny bajp.
5l514.6	Bajpasové OP aorty pom.žily:aortopopliteálny bajp.
5l514.x	Bajpasové OP aorty pomocou žily:ostatné
5l515.0	Bajpas.OP a.iliaca a viscerál.aa.pom.žily:iliakoiliakál.bajp
5l515.1	Bajpas.OP a.iliaca a viscerál.aa.pom.žily:iliakoifemorál.bajp
5l515.2	Bajp.OP a.iliaca a viscer.aa.pom.žily:iliakopoplit.bez špecif.
5l515.3	Bajp.OP a.iliaca a viscer.aa.pom.žily:iliakopoplit.nad kolen.
5l515.4	Bajpas.OP a.iliaca a visce.aa.pom.žily:iliakopoplit.pod kol.
5l515.5	Bajpas.OP a.iliaca a viscerál.aa.pom.žily:iliakokrurál.bajp.
5l515.6	Bajpas.OP a.iliaca a visce.aa.pom.žily:obturát.bajp,extraan
5l515.7	Bajpas.OP a.iliaca a viscerál.aa.pom.žily:a. renalis
5l515.8	Bajpas.OP a.iliaca a viscerál.aa.pom.žily:iné viscerál.tepny
5l515.x	Bajpas.OP a.iliaca a viscerál.tepny pom.žily:ostatné
5l516.0	Bajpas.OP a.femoralis pom.žily:femorofemorál.bajp.
5l516.1	Bajpas.OP a.femoral.pom.žily:femoropopliteál.bez špecif.
5l516.2	Bajp.OP a.femoral.pom.žily:femoropopliteál.nad kolenom
5l516.3	Bajp.OP a.femoralis pom.žily:femoropopliteál.pod kolenom
5l516.4	Bajpas.OP a.femoralis pom.žily:femorokrurál.bajp.
5l516.5	Bajpas.OP a.femoralis pom.žily:femoropedálny bajp.
5l516.6	Bajp.OP a.femoralis pom.žily:femorofemorál.,extraanat.
5l516.x	Bajpas.OP a.femoralis pom.žily: ostatné
5l517.0	Bajpas.OP a.poplitea pom.žily:popliteopopliteál.bajp.
5l517.1	Bajpas.OP a.poplitea pom.žily:popliteotrunkál.bajp.
5l517.2	Bajpas.OP a.poplitea pom.žily:popliteokrurál.bajp.
5l517.3	Bajpas.OP a.poplitea pom.žily:popliteopedál.bajp.
5l517.x	Bajpas.OP a.poplitea pom.žily:ostatné
5l518	Bajpas.OP artérie nohy pom.žily
5l519	Bajpas.OP vény pomocou žily
5l521.0↔	Bajpas.OP aa.hlavy a krku pom.protézy:a. carotis-interpoz.
5l521.1↔	Bajpas.OP aa.hlavy,krku p.protézy:karotic.bajp.extraanat.
5l521.2↔	Bajpas.OP aa.hlavy,krku p.protézy:karot-subklaviál.bajp
5l521.3↔	Bajpas.OP aa.hlavy,krku p.protézy:karot.-vertebr.bajp.
5l521.4	Bajpas.OP aa.hlavy,krku p.prot:karot.-subklaviál.extraanat.
5l521.5	Bajp.OP aa.hlavy,krku p.protézy:aorto-karotický extraanat
5l521.x↔	Bajpas.OP artérie hlavy a krku pom.protézy:ost.
5l522.0↔	Bajpas.OP tepny ramena pomocou protézy:a.subclavia
5l522.1↔	Bajp.OP aa.ramena p.protézy:a.subcl-a.subclavia,extraanat.
5l522.2↔	Bajpas.OP tepny ramena pom.protézy:subclaviofemorál.
5l522.3↔	Bajpas.OP aa.ramena pom.protézy:subclaviobifemorálny
5l522.4↔	Bajpas.OP tepny ramena pomocou protézy:a.axillaris
5l522.5↔	Bajpas.OP aa.ram.p.protézy:a.axillaris-a.axillaris,extraanat.
5l522.6↔	Bajpas.OP tepny ramena pom.protézy:axillofemorál.bajp.
5l522.7↔	Bajpas.OP aa.rame p.protézy:axillobifemor.,extraanat.
5l522.x↔	Bajpas.OP tepny ramena pomocou protézy:ostatné
5l523↔	Bajpas.OP tepny hornej končatiny pomocou protézy
5l524.0↔	Bajpas.OP aorty pomocou protézy:aorta-a.carotis
5l524.1↔	Bajpas.OP aorty pomocou protézy:aorta-a.subclavia
5l524.2	Bajpas.OP aorty pomocou protézy:aortoaortál.bajp
5l524.3↔	Bajpas.OP aorty pomocou protézy:aortoiliakálny b.
5l524.4	Bajpas.OP aorty pomocou protézy:aortoiliofemorálny b.
5l524.5↔	Bajpas.OP aorty pomocou protézy:aortofemorálny bajp.
5l524.6↔	Bajpas.OP aorty pomocou protézy:aortopopliteálny
5l524.7	Bajpas.OP aorty pom.protézy:aorto-viscerálny bajpas
5l524.8↔	Bajpas.OP aorty pomocou protézy, aortobiiliakál.bajpas
5l524.9↔	Bajpas.OP aorty pom.protézy:aortobifemorál.bajpas
5l524.x↔	Bajpas.OP aorty pomocou protézy: ostatné
5l525.0↔	Bajpas.OP a.iliaca,viscerál.aa.p.protézy:iliakoiliakálny bajp.
5l525.00	Bajpas.OP pomocou protézy:cross-bajpas iliakoiliakálny
5l525.1↔	Bajpas.OP a.iliaca,viscerál.aa.p.protézy:iliakoifemorálny baj.
5l525.10	Bajpas.OP pomocou protézy:cross-bajpas iliakofemorálny
5l525.2↔	Bajpas.OP a.iliaca,viscerál.aa.p.protézy:iliakopopl.b.špecif.
5l525.3↔	Bajpas.OP a.iliaca,viscerál.aa.p.protézy:iliakopopl.nad kol.
5l525.4↔	Bajpas.OP a.iliaca,viscerál.aa.p.protézy:iliakopopl.pod kol.
5l525.5↔	Bajpas.OP a.iliaca,viscerál.aa.p.protézy:iliakokrurálny bajp.
5l525.6↔	Bajp.OP a.iliaca,visce.aa.p.protézy:obturátor.baj.extraanat.
5l525.7↔	Bajpas.OP a.iliaca,viscerál.aa.p.protézy:a.renalis
5l525.8↔	Bajpas.OP a.iliaca,viscerál.aa.p.protézy:iné viscerál.tepny
5l525.x↔	Bajpas.OP a.iliaca a viscerálne aa. pom.protézy:ost.
5l526.0↔	Bajpas.OP a.femoralis pom.protézy:femorofemorál.bajp.
5l526.1↔	Bajpas.OP a.femor.p.protézy:femoropopliteálny bez špec.
5l526.2↔	Bajp.OP a.femoralis p.protéz:femoropopliteál.nad kolenom
5l526.3↔	Bajp.OP a.femoralis p.protéz:femoropopliteál.pod kolenom
5l526.4↔	Bajpas.OP a.femoralis pom.protézy:femorokrurál.bajp.
5l526.5↔	Bajpas.OP a.femoralis pomocou protézy:femoropedálny
5l526.6↔	Bajpas.OP a.femoralis p.protézy:femorofemorál.extraanat.
5l526.x↔	Bajpas.OP s. femoralis pomocou protézy:ostatné
5l527.0↔	Bajpas.OP a.poplitea pom.protézy:popliteopoplit.bajp.
5l527.1	Bajpas.OP a.poplitea pom.protézy:popliteotrunkálny b.
5l527.2	Bajpas.OP a.poplitea pom.protézy:popliteokrurál.bajp.
5l527.3↔	Bajpas.OP a.poplitea pom.protézy:popliteopedálny b.
5l527.x↔	Bajpas.OP a.poplitea pom.protézy:ostatné
5l528↔	Bajpas.OP tepny nohy pomocou protézy
5l529	Bajpas.OP žily pomocou protézy
5l52a	Bajpas.OP p.protézy:dočas.arterio-arteriálny shunt (perop.)
5l530.0↔	Plast.záplatou[patch plastika]:a.carotis,bližš.neurč.časti
5l530.1↔	Plast.záplatou[patch plastika]:a.carot.comm.,sin.caroticus
5l530.2↔	Plast.záplatou[patch plastika]:a.carotis inter.extrakran.č.
5l530.3↔	Plast.záplatou[patch plastika]:a.carotis externa
5l530.4↔	Plast.záplatou[patch plastika]:a.vertebralis extrakran.č.
5l530.x↔	Plastika záplatou[patch plastika]tepny hlavy a krku,ost.
5l531.0↔	Plastika záplatou[patch plastika]:a.axillaris
5l531.1↔	Plastika záplatou[patch plastika]:a.brachialis
5l531.x↔	Plastika záplatou[patch plastika] aa.ramena:ost.
5l532.0↔	Plastika záplatou[patch plastika]:a.ulnaris
5l532.1↔	Plastika záplatou[patch plastika]:arcus palmaris profundus
5l532.2↔	Plastika záplatou[patch plastika]:arcus palmaris superficialis
5l532.3↔	Plast.záplatou[patch plastika]:aa.digitales palmares comm.
5l532.4↔	Plastika záplatou[patch plastika]:a.radialis
5l532.x↔	Plastika záplatou[patch plastika]aa.predl.a ruky:ost.
5l533.0	Plastika záplatou [patch plastika] torakálnej aorty
5l533.1	Plastika záplatou [patch plastika] abdominálnej aorty
5l533.x	Plastika záplatou [patch plastika] aorty, ostatné
5l534.0↔	Plastika záplatou[patch plastika]:a.subclavia
5l534.1↔	Plastika záplatou[patch plastika]:truncus brachioceph.
5l534.2↔	Plastika záplatou[patch plastika]:a.pulmonalis
5l534.x↔	Plastika záplatou[patch plastika]aa.hrudníka:ost.
5l535.0↔	Plastika záplatou[patch plastika]:a.iliaca, b.n.časti
5l535.1↔	Plastika záplatou[patch plastika]:a.iliaca communis
5l535.2↔	Plastika záplatou[patch plastika]:a.iliaca externa
5l535.3↔	Plastika záplatou[patch plastika]:a.iliaca interna
5l535.4↔	Plast.záplatou(patch plast):cievna protéza aa.panvy a trupu
5l535.x↔	Plast.záplatou(patch plast)aa.panvy a trupu:ost.
5l536.0	Plastika záplatou[patch plastika]:truncus coeliacus
5l536.1	Plastika záplatou[patch plastika]:a.hepatica
5l536.2	Plastika záplatou[patch plastika]:a.gastrica
5l536.3	Plastika záplatou[patch plastika]:a.lienalis
5l536.4↔	Plastika záplatou[patch plastika]:a.renalis
5l536.5	Plastika záplatou[patch plastika]:mesenterica superior
5l536.6	Plastika záplatou[patch plastika]:mesenterica inferior
5l536.x↔	Plastika záplatou[patch plastika]viscerálne aa.:ost.
5l537.0↔	Plastika záplatou[patch plastika]:a.femoralis

5l537.1↔	Plastika záplatou[patch plastika]:a.profunda femoris
5l537.2↔	Plastika záplatou[patch plastika]:a.poplitea
5l537.3↔	Plastika záplatou[patch plastika]:cievna protéza aa.stehna
5l537.x↔	Pl.zápl.[patch plastika]aa.stehna:ost.
5l538.0↔	Plastika záplatou[patch plastika]:a.tibialis anterior
5l538.1↔	Plastika záplatou[patch plastika]:a.dorsalis pedis
5l538.2↔	Plastika záplatou[patch plastika]:a.tibialis posterior
5l538.3↔	Plastika záplatou[patch plastika]:a.fibularis
5l538.4↔	Plast.zápl[patch plastika]:cievna protéza aa.predkol a nohy
5l538.x↔	Plast.záplatou[patch plastika]aa.predkol.a nohy:ost.
5l539.0↔	Plastika záplatou[patch plastika]:v.femoralis
5l539.1↔	Plastika záplatou[patch plastika]:v.poplitea
5l539.2	Plastika záplatou[patch plastika]:v.portae
5l539.3↔	Plastika záplatou[patch plastika]:v.gastrica
5l539.4	Plastika záplatou[patch plastika]:v.lienalis
5l539.5	Plast. záplatou[patch plastika]:v.mesenterica superior
5l539.6	Plastika záplatou[patch plastika]:v.mesenterica inferior
5l539.7	Plastika záplatou[patch plastika]:vv.hepaticae
5l539.8↔	Plastika záplatou[patch plastika]:v.renalis
5l539.9↔	Plastika záplatou[patch plastika]:v.jugularis
5l539.a↔	Plastika záplatou[patch plastika]:v.pulmonalis
5l539.b↔	Plastika záplatou[patch plastika]:v.subclavia
5l539.c↔	Plastika záplatou[patch plastika]:v.axillaris
5l539.d↔	Plastika záplatou[patch plastika]:v.brachiocephalica
5l539.e	Plastika záplatou[patch plastika] v. cava superior
5l539.f	Plastika záplatou[patch plastika] v. cava inferior
5l539.g↔	Plastika záplatou[patch plastika]:v.iliaca communis
5l539.h↔	Plastika záplatou[patch plastika]:v.iliaca externa
5l539.i↔	Plastika záplatou[patch plastika]:v.iliaca interna
5l539.x↔	Plastika záplatou[patch plastika]hĺbkové žily:ost.
5l53a.1↔	Plast.zápl.[patch plastika]povrch.žíl ramena
5l53a.2↔	Plast.zápl.[patch plastika]povrch.žíl predlaktia a ruky
5l53a.3↔	Plast.zápl.[patch plastika]povrch.žíl stehna
5l53a.x↔	Plastika záplatou[patch plastika]na cievach:ost.
5l540.0↔	Transpozícia bližšie neurčenej časti a. carotis
5l540.10↔	Transpozícia a. carotis communis a sinus caroticus
5l540.11↔	Transpozícia a. carotis comunis do a. subclavia
5l540.2↔	Transpozícia a. carotis interna extrakraniálnej časti
5l540.3↔	Transpozícia a. carotis externa
5l540.40↔	Transpozícia a. vertebralis extrakraniálnej časti
5l540.41↔	Transpozícia a. vertebralis do a. carotis comunis
5l540.42↔	Transpozícia a. vertebralis do a. subclavia
5l540.x↔	Transpozícia tepnách hlavy a krku, ostatné
5l542.0↔	Transpozícia a. ulnaris
5l542.1↔	Transpozícia arcus palmaris profundus
5l542.2↔	Transpozícia arcus palmaris superficialis
5l542.3↔	Transpozícia aa. digitales palmares communes
5l542.4↔	Transpozícia a. radialis
5l542.x↔	Transpozícia aa.predl.a ruky:ostatné
5l544.00↔	Transpozícia a. subclavia
5l544.01↔	Transpozícia a. subclavia do a.carotis com.
5l544.1↔	Transpozícia truncus brachiocephalicus
5l544.2↔	Transpozícia a. pulmonalis
5l544.x↔	Transpozícia aa.hrudníka:ostatné
5l545.0↔	Transpozícia bližšie neurčenej časti a. iliaca
5l545.1↔	Transpozícia a. iliaca externa
5l545.2↔	Transpozícia a. iliaca interna
5l545.x↔	Transpozícia aa.panvy a trupu:ostatné
5l546.0	Transpozícia a. hepatica
5l546.1	Transpozícia a. gastrica
5l546.2	Transpozícia a. lienalis
5l546.3↔	Transpozícia a. renalis
5l546.4	Transpozícia a. mesenterica superior
5l546.5	Transpozícia a. mesenterica inferior
5l546.x↔	Transpozícia viscerálnej tepny, ostatné
5l547.0↔	Transpozícia a. femoralis
5l547.1↔	Transpozícia a. profunda femoris
5l547.x↔	Transpozícia tepny stehna, ostatné
5l548.0↔	Transpozícia a. tibialis anterior
5l548.1↔	Transpozícia a. tibialis posterior
5l548.2↔	Transpozícia a. fibularis
5l548.x↔	Transpozícia tepny predkol.a nohy, ostatné
5l549	Transpozícia žily
5l54x↔	Transpozícia ciev, ostatné
5l550.0↔	Iné plast.rekonštrukcie a.carotis b.n.časti
5l550.1↔	Iné plast.rekonštrukcie a.carotis com.a sin.carotic.
5l550.2↔	Iné plast.rekonštrukcie a.car.int.extrakr.č.
5l550.3↔	Iné plast.rekonštrukcie a.carotis externa
5l550.4↔	Iné plast.rekonštrukcie a.vertebral.extrakr.č.
5l550.5↔	Iné plast.rekonštrukcie a.carotis s použ.stentu
5l550.x↔	Iné plast.rekonštr.aa.hlavy a krku,ost.
5l551.0↔	Iné plastické rekonštrukcie a.axillaris
5l551.1↔	Iné plastické rekonštrukcie a.brachialis
5l551.x↔	Iné plastické rekonštrukcie tepny ramena, ostatné
5l552.0↔	Iné plast.rekonštrukcie a.ulnaris
5l552.1↔	Iné plast.rekonštrukcie arc.palmaris prof.
5l552.2↔	Iné plast.rekonštrukcie arc.palmaris superf.
5l552.3↔	Iné plast.rekonštrukcie aa.digit.palm.comm.
5l552.4↔	Iné plast.rekonštrukcie a.radialis
5l552.5↔	Iné plast.rekonštrukcie r.carpalis palmaris
5l552.6↔	Iné plast.rekonštrukcie r.carpalis dorsalis
5l552.7↔	Iné plast.rekonštrukcie a.princeps pollicis
5l552.x↔	Iné plast.rek. aa.predlaktia a ruky,ostatné
5l553.0	Iné plast.rekonštrukcie na ascendentnej aorte
5l553.1	Iné plast.rekonštrukcie oblúka aorty
5l553.2	Iné plast.rekonštrukcie torakálnej aorty
5l553.3	Iné plast.rekonštrukcie abdominálnej aorty
5l553.4	Iné plast.rekonštrukcie aorty s použ.stentu
5l553.x	Iné plast.rek.aorty:ostatné
5l554.0↔	Iné plastické rekonštrukcie a. subclavia
5l554.1↔	Iné plast.rekonštr.truncus brachiocephalicus
5l554.2↔	Iné plastické rekonštrukcie a. pulmonalis
5l554.x↔	Iné plastické rekonštrukcie tepny hrudníka,ostatné
5l555.0↔	Iné plastické rekonštrukcie aa. lumbales
5l555.1↔	Iné plastické rekonštrukcie b.n.časti a. iliaca
5l555.2↔	Iné plastické rekonštrukcie a. iliaca communis
5l555.3↔	Iné plastické rekonštrukcie a. iliaca externa
5l555.4↔	Iné plastické rekonštrukcie a. iliaca interna
5l555.x↔	Iné plastické rekonštrukcie tepny panvy a trupu,ost.
5l556.0	Iné plastické rekonštrukcie truncus coeliacus
5l556.1	Iné plastické rekonštrukcie a. hepatica
5l556.2	Iné plastické rekonštrukcie a. gastrica
5l556.3	Iné plastické rekonštrukcie a. lienalis
5l556.4↔	Iné plastické rekonštrukcie a. renalis
5l556.5	Iné plastické rekonštrukcie a. mesenterica super.
5l556.6	Iné plastické rekonštrukcie a. mesenterica infer.
5l556.x↔	Iné plast.rekonštrukcie viscerál.tepien, ostatné
5l557.0↔	Iné plastické rekonštrukcie a. femoralis
5l557.1↔	Iné plastické rekonštrukcie a. profunda femoris
5l557.2↔	Iné plastické rekonštrukcie a. poplitea
5l557.x↔	Iné plastické rekonštrukcie tepny stehna,ost.
5l558.0↔	Iné plastické rekonštrukcie a. tibialis anterior
5l558.1↔	Iné plastické rekonštrukcie aa. recurrentes
5l558.2↔	Iné plastické rekonštrukcie a. dorsalis pedis
5l558.3↔	Iné plastické rekonštrukcie a. tibialis posterior
5l558.4↔	Iné plastické rekonštrukcie a. fibularis
5l558.5↔	Iné plastické rekonštrukcie a. plantaris medialis
5l558.6↔	Iné plastické rekonštrukcie a. plantaris lateralis
5l558.x↔	Iné plast.rekonštr.tepny predkolenia a nohy,ost.
5l559.0↔	Iné plastické rekonštrukcie v. femoralis
5l559.1↔	Iné plastické rekonštrukcie v. poplitea
5l559.2	Iné plastické rekonštrukcie v. portae
5l559.3↔	Iné plastické rekonštrukcie v. gastrica
5l559.4	Iné plastické rekonštrukcie v. lienalis
5l559.5	Iné plastické rekonštrukcie v. mesenterica super.
5l559.6	Iné plastické rekonštrukcie v. mesenterica infer.
5l559.7	Iné plastické rekonštrukcie vv. hepaticae
5l559.8↔	Iné plastické rekonštrukcie v. renalis
5l559.9↔	Iné plastické rekonštrukcie v. jugularis
5l559.a↔	Iné plastické rekonštrukcie v. pulmonalis

5l559.b↔	Iné plastické rekonštrukcie v. subclavia
5l559.c↔	Iné plastické rekonštrukcie v. axillaris
5l559.d↔	Iné plastické rekonštrukcie v. brachiocephalica
5l559.e	Iné plastické rekonštrukcie v. cava superior
5l559.f	Iné plastické rekonštrukcie v. cava inferior
5l559.g↔	Iné plastické rekonštrukcie v. iliaca communis
5l559.h↔	Iné plastické rekonštrukcie v. iliaca externa
5l559.i↔	Iné plastické rekonštrukcie v. iliaca interna
5l559.x↔	Iné plastické rekonštrukcie hĺbkových žíl, ost.
5l55x↔	Iné plast.rekonštukcie ciev:ostatné
5l560.0	OP nádorov na karotídach a iných paragangliόm:explorácia
5l560.1	OP nádorov na karotíd.ai.paragangliόm:excíz.bez monit.nerv.
5l560.2	OP nádor.na karotíd.ai.paragangliόm:excízia s monitor.nerv
5l560.x	OP nádorov na karotídach a iných paragangliόmov:ost.
5l570.0	Rev.v ciev.chir.pre krv:chir.lieč.krvácania po cievnej rek.
5l570.1	Rev.v ciev.chir.pre krvác:revízia anastomóz
5l570.2	Rev.v ciev.chir.pre krv:revízia cievneho graftu
5l570.3	Rev.v ciev.chir.pre krv:výmena ciev.graftu
5l570.4	Rev.v ciev.chir.pre krv:odstr.cievneho graftu
5l570.5	Rev.v ciev.chir.pre krv:revízia arterio-venózneho shuntu
5l570.6	Rev.v ciev.chir.pre krv:uzáver arterio-venózneho shuntu
5l570.7	Rev.v ciev.chir.pre krv:výmena kardiálneho konduitu
5l570.x	Revízia v ciev.chir.pre krvácanie:ostatné
5l571.0	Rev.v ciev.chir.pre infekciu:chir.liečba krvác.pri inf.ciev.prot.
5l571.1	Rev.v ciev.chir.pre infekciu:revízia anastomóz
5l571.2	Rev.v ciev.chir.pre infekciu:revízia cievneho graftu
5l571.3	Rev.v ciev.chir.pre infekciu:výmena cievneho graftu
5l571.4	Rev.v ciev.chir.pre infekciu:odstránenie cievneho graftu
5l591.6	Aortopexia na cievach
5l591.8	Adheziolýza a dekompresia na cievach
5l591.9	Venózne valvuloplastiky
5m104	Operácia lymfokély
5m110.1	Podviazanie ductus thoracicus, torakoskop.
5m110.2	Podviazanie ductus thoracicus, torakotom.
5m110.x	Podviazanie ductus thoracicus, iné
5m111	Podviazanie/kanylácia ductus thoracicus
5m120.0	Disekcia retroperitoneálnych LU:lpt.
5m120.3	Disekcia retroperitoneálnych LU:lsk.
5m121	Bloková disekcia inguinálnych LU:lpt.
5m122	Bloková disekcia cervikálnych LU:jednostranne
5m123	Totálna disekcia cervikálnych LU:jednostranne
5m124	Rozšírená disekcia cervikálnych LU:jednostranne
5m130	Exstirpácia viacerých LU z toho istého miesta
5m131	Selektívna disekcia cervikálnych LU jednostranne
5m132	Bloková disekcia supraklavikulárnych LU jednostranne
5m133↔	Bloková disekcia axilárnych LU jednostranne
5m134↔	Exenterácia axily,disekcia axily jednostranne
5m136.0	Disekcia supramezokolických lymfatických uzlín:laparot.
5m136.3	Disekcia supramezokolických lymfatických uzlín:laparos.
5m137.0	Disekcia inframezokolických lymfatických uzlín:laparot.
5m137.3	Disekcia inframezokolických lymfatických uzlín:laparos.
5m138.0	Disekcia iliakálnych lymfatických uzlín:laparot.
5m138.3	Disekcia iliakálnych lymfatických uzlín:laparos.
5m139	Disekcia inguinálnych LU (príp.ilioinguinálna disekcia)
5m13c	Bloková disekcia iných lymfatických uzlín
5m13d.0	Paraaortálna lymfadenektómia:laparot.
5m13d.3	Paraaortálna lymfadenektómia:laparos.
5m13d.8	Paraaortálna lymfadenektómia:roboticky
5m13e.0	Pelvická lymfadenektómia:laparotomicky
5m13e.3	Pelvická lymfadenektómia:laparoskopicky
5m13e.8	Pelvická lymfadenektómia:roboticky
5m200.0	Parciálna splenektómia:laparotomicky
5m200.3	Parciálna splenektómia:laparoskopicky
5m201	Transabdominálna totálna splenektómia:laparot.
5m202	Splenektómia laparoskopicky
5m203	Splenektómia a dekonexia porto-systém.anastomóz:lpt
5m290	Sutúra sleziny
5m291	Autotransplantácia sleziny laparotomicky
5m292	Obalenie sleziny sieťkou
5m293.10	Marsupializácia cysty sleziny:laparotomicky
5m293.13	Marsupializácia cysty sleziny:laparoskopicky
5m293.20	Fenestrácia cysty sleziny, laparotomicky
5m293.21	Fenestrácia cysty sleziny, laparoskopicky
5m294.1	Excízia ektopického tkaniva sleziny
5m294.x	Excízia tkaniva sleziny, iná
5n010.0	Ezofagomyotómia:laparotomicky
5n010.1	Ezofagomyotómia:torakotomicky
5n010.2	Ezofagomyotómia:laparoskopicky
5n010.3	Ezofagomyotómia:torakoskopicky
5n010.4	Ezofagomyotómia:konverzia laparosk.na otv.chir.
5n010.5	Ezofagomyotómia:konverzia torakosk.na otv.chir.
5n010.x	Ezofagomyotómia:ostatné
5n011.x	Ezofagomyotómia faryngocervikálna:ostatné
5n012.0	Ezofago-gastromyotómia (kardiomyotómia):lpt.
5n012.1	Ezofago-gastromyotómia (kardiomyotómia):torakotom.
5n012.2	Ezofago-gastromyotómia (kardiomyotómia):laparos.
5n012.3	Ezofago-gastromyotómia (kardiomyotómia):torakosk.
5n012.4	Ezofago-gastromyotómia (kardiomyotómia):konv.lsk.-lpt.
5n012.5	Ezofago-gastromyotómia (kardiomyotómia):konv.torakosk.-lpt
5n012.x	Ezofago-gastromyotómia (kardiomyotómia):ostatné
5n013.0	Divertikulektómia, ezofagomyotómia, laparotomicky
5n013.1	Divertikulektómia, ezofagomyotómia, torakotomicky
5n013.2	Divertikulektómia, ezofagomyotómia, laparoskopicky
5n013.3	Divertikulektómia, ezofagomyotómia, torakoskopicky
5n013.4	Divertikulektómia, ezofagomyotómia, cervikálny prístup
5n013.x	Divertikulektómia, ezofagomyotómia, ostatné
5n020.1	Rekonštr.pas.paž.ako s.v:retrostern:„Gastr.p.up“ s int.an.
5n020.2	Rek.pasáže paž.ako s.v:retrostern:„Gastr.p.up“a cervik.anast
5n020.3	Rek.pas.paž.ako s.výk:retrostern:voľ.interpoz.ten.čr.
5n020.4	Rek.pas.paž.ako samost.výk:retrostern:s interpoz.hrub.čr.
5n020.x	Rekonštr.pasáže pažer.ako sam.výk:retrostern.priestor:ost.
5n021.1	Rek.pas.paž.-sam.v:pôvod.lôžku pažer:„Gastr.p.up“s int.anst
5n021.2	Rek.pas.pažer-s.v:pôvod.lôžku paž:„Gastr.p.up“s cervik.anast
5n021.3	Rek.pas.paž.-s.v:pôvod.lôžku pažer:voľn.interpoz.ten.čr.
5n021.4	Rek.pas.paž.-s.v:pôvod.lôžku pažer:s interpoz.hrub.čr.
5n021.x	Rekonštr.pasáže pažer.ako sam.výk:v pôvod.lôžku pažer:ost.
5n022.0	Ezofagostómia ako samost.výk:cervikálna (slinná fistula)
5n022.x	Ezofagostómia ako samostatný výkon:ostatné
5n029.1	I.reknšt.pas.pažer.,sam.v.Gastr.pull up s intratorak.anast.
5n029.2	I.rekonšt.pas.pažer.,sam.v.Gastr.pull up s cervik.anast.
5n029.3	I.rekonšt.pas.pažer.ako samost.výk.s voľnou interpoz.tenk.čr
5n029.4	Iná rekon.pasáže pažer.ako samost.v.s interpozíciou hr.čreva
5n029.x	Iná rekonštr.pasáže pažeráka ako samost.v:ostatné
5n02a	Rkšt.pas.p.atr.pažer.a oš.1 vr.ezfgtrach.fis.s ez–ez.anst.b.u.fis
5n02b	Rkšt.pas.p.atréz.paž.a oš.1 vr.ezfgtrach.fis:s ez–ez.anst.s uz.fis
5n02c	Rknš.pas.p.atréz.paž.a oš.1 vr.ezfgtrach.fis:s interpoz.b.u.f.
5n02d	Rkšt.pas.p.atr.paž.a oš.1 vr.ezfgtrach.fis:s interpoz.s uz.fist.
5n02e	Rkšt.pas.p.atr.paž.a oš.1 vr.ezfgtrach.fis:trnsmdst.náh.b.uz.f
5n02f	Rkšt.pas.p.atr.paž.a oš.1 vr.ezfgtrach.fis:trnsmdst.náh.uz.fis.
5n02g	Rkšt.pasáže p.atr.paž.a oš.1vr.ezfgtrach.fis:elong.pažeráka
5n02h	Rknš.pas.p.atr.paž.a oš.1 vr.ezfgtrach.fis:podviaz.1 H-fist.
5n02x	Rknš.pas.pažer.atrézii paž.a oš.1 vr.ezfgtrach.fis:iná
5n030	Lok.excízia chor.tk.pažeráka:otvor.chir.
5n031	Lokálna excízia chor.tk.pažeráka:torakoskopicky
5n033.0	Lok.otv.chir.deštr.ch.tk.pažer.elektrokoaguláciou
5n033.1	Lok.otv.chir.deštr.ch.tk.pažer.laser.koaguláciou
5n033.2	Lok.otv.chir.deštr.ch.tk.pažer.termokoaguláciou
5n033.3	Lok.otv.chir.deštr.ch.tk.pažer.kryokoaguláciou
5n033.4	Lok.otv.chir.deštr.ch.tk.pažer.fotodynamic.liečbou
5n033.x	Lok.otv.chir.deštrukcia ch.tk.pažer:ost.
5n034.0	Lok.torakosk.deštr.chor.tk.pažer.elektrokoaguláciou
5n034.1	Lok.torakosk.deštr.chor.tk.pažeráka laser.koaguláciou
5n034.2	Lok.torakosk.deštr.chor.tk.pažer.termokoaguláciou
5n034.3	Lok.torakosk.deštr.chor.tk.pažer.kryokoaguláciou
5n034.4	Lok.torakosk.deštr.chor.tk.pažer.fotodynam.liečbou
5n034.x	Lok.torakosk.deštrukcia chor.tk.pažer:ostatné
5n040	Parc.cervikálna ezofagektómia bez obnovenia kont.
5n041	Parc.torakálna ezofagektómia bez obnovenia kont.
5n042	Parc.torakoabd.ezofagektómia bez obnovenia kont.
5n043	Parc.abdominálna ezofagektómia bez obnovenia kont.

5n049	Iná parc.ezofagektómia bez obnovenia kont.
5n04a	Parc.torakálna ezofagektómia s obnovením kont.
5n04b	Parc.torakoabdominál.ezofagektómia s obnov.kont.
5n04c	Parc.abdominálna ezofagektómia s obnovením kont.
5n04x	Iná parc.ezofagektómia s obnovením kontinuity
5n054.1	Tot.abdmncrv.ezfgkt.bez obn.kont.,tupá disek, krčná ezofagost
5n054.2	Tot.torakoabdm.ezfgkt.bez obn.kont. bez ly-ekt,krč.ezofagost
5n054.3	Tot.torakoabdm.ezfgkt.bez obn.kont.s lymfadenekt,krč.ezofgst
5n054.x	Iná totál.ezofagektómia bez obnov.kontinuity,krč.ezofagost
5n05a.10	Tot.abdmncrv.ezfgkt.s obn.kon.G.p.u.s intrat.an.,o.ch.so sv
5n05a.11	Tot.abdmncrv.ezfgkt.s obn.kon.G.p.u.s intrat.an.,hybrid so sv
5n05a.12	Tot.miniinv.abdmncrv.ezfgkt.s obn.kon.G.p.u.s intrat.an.,svor
5n05a.20	Tot.abdmncrv.ezfgkt.obn.kon.G.p.up s cervik.anst.,o.ch.svork
5n05a.21	Tot.abdmncrv.ezfgkt.ob.kon.G.p.up s cervik.anas.,hybrid sv
5n05a.22	Tot.mininv.abdmncrv.ezfgkt.ob.kon.G.p.up s cerv.ans.svork
5n05a.3	Tot.abdmncrv.ezfgkt.s obn.kontin.s voľ.interpoz.tenk.čr.
5n05a.4	Tot.abdcerv.ezfgkt.s obn.kontinuity s interpoz.hr.č.
5n05a.x	Tot.abdcerv.ezfgkt.s obnovením kontinuity:ost.
5n05b.10	Tot.thrkabdm.ezfgkt.obn.kont.b.LNE G.p.u.s intrat.an.,o.ch.sv
5n05b.11	Tot.thrkabdm.ezfgkt.obn.kont.b.LNE G.p.u.s intrat.an.,hyb.sv
5n05b.12	T.miniinv.trkabdm.ezfgkt.obn.kont.b.LNE G.p.u.s intrat.an.sv
5n05b.20	Tot.thrkabdm.ezfgkt.obn.kont.b.LNE G.p.u.s cervik.an.,o.ch.sv
5n05b.21	T.thrkabdm.ezfgkt.obn.kont.b.LNE G.p.u.s cervik.an.,hybr.sv.
5n05b.22	T.mininv.torakabdm.ezfgkt.obn.kont.b.LNE G.p.u,cerv.an.sv.
5n05b.3	Tot.thrkabdm.ezfgkt.s obn.kont.b.LNE s voľ.interpoz.ten.č.
5n05b.4	Tot.thrkabdm.ezfgkt.s obn.kont.bez LNE s interpozíciou hr.č.
5n05b.x	Tot.thrkabdm.ezfgkt.s ob.kont.b.LNE:ost.
5n05c.10	T.thrkabdm.ezfgkt.obnov.kont.s LNE G.p.up:intrat.an,o.ch.sv.
5n05c.11	T.thrkabdm.ezfgkt.obn.kont.s LNE G.p.up:intrat.an.,hybr.sv.
5n05c.12	T.miniinv.trkabdm.ezfgkt.obn.kont.s LNE G.p.up:intrat.an.svork
5n05c.20	T.thrkabdm.ezfgkt.obn.kont.s LNE„G.p.up“ s cerv.an.,o.ch.sv.
5n05c.21	T.thrkabdm.ezfgkt.obn.kont.s LNE„G.p.up“ s cerv.an.,hybr.sv.
5n05c.22	T.miniinv.trkabdm.ezfgkt.obn.kont.s LNE„G.p.up“cerv.an.svork
5n05c.3	Tot.thrkabdm.ezfgkt.s obnov.kont.s LNE:s voľ.interpoz.ten.č.
5n05c.4	Tot.thrkabdm.ezfgkt.s obnov.kont.s LNE:s interpoz.hr.č.
5n05c.x	Totál.thrkabdm.ezfgkt.s obnov.kont.s LNE:ost.
5n05x.3	Iná tot.ezofagektómia s obnov.kont:s voľnou interpoz.ten.č.
5n05x.4	Iná tot.ezofagektómia s obnovením kont:s interpoz.hr.č.
5n05x.5	Salvage ezofagektómia
5n05x.x	Iná totálna ezofagektómia s obnovením kont:ost.
5n060.1	Subt.ezfgkt.torakofrenolaparotom. s náhradou žal.
5n060.2	Subt.ezfgkt.torakofrenolaparot.,voľnou interpoz.ten.č.
5n060.3	Subt.ezfgkt.torakofrenolaparot.,s interp.hr.čreva
5n060.x	Subtotálna ezofagektómia torakofrenolaparotomicky, ost.
5n092	Opich pažerák.varixov
5n094.0	Primárna sutúra na pažeráku:laparotomicky
5n094.6	Primárna sutúra na pažeráku:endoskopicky
5n09h	Endosk.zaved.1 ožarovacieho aplikátora do pažer.
5n09j.00	Otv.chir.zav/vým.samoexp.protézy do pož:1bez antirefl.vent
5n09j.01	Otv.chir.zav/vým.samoexp.pr.do pažer:2bez antirefl.vent
5n09j.03	Otv.chir.zav/vým.samoexp.pr.do pažer.:>3bez antiref.ven
5n09k.02	Otv.chir.zav/vým.samexp.prot.do pažer:1pr.s antireflu.ven.
5n09k.04	Otv.chir.zav/vým.samexp.prot.do pažer:1pr.s antreflux.v.2bez
5n09k.05	Otv.chir.zav/vým.samexp.prot.pažer:>3,z toho1s antireflux.v.
5n09l.0	Otv.chir.zav./výmena neexpandovateľnej protézy do pažer.
5n100	Gastrotómia(vrátane odstránenia cudz.t.) bez ďalš.výk.
5n101	Gastrotómia so zavedením 1 ezofageálneho tubusu
5n103	Iná gastrotómia
5n10a	Trunkulárna vagotómia
5n10b.0	Selektívna gastrická vagotómia bez pyloroplastiky
5n10b.1	Selektívna gastrická vagotómia s pyloroplastikou
5n10c.0	Selektivna proximálna vagotómia bez pyloroplastiky
5n10c.1	Selektivna proximálna vagotómia s pyloroplastikou
5n10d	Vagotómia žalúdočného pahýľa
5n10e	Laparoskopická vagotómia
5n10x	Iná vagotómia
5n110	Lok.otvorená excízia ch.zm.žaludočného tk.
5n111	Lok.laparoskop.excízia ch.zm.žaludočného tk.
5n113.0	Lok.otv.chir.deštr.chor.zmen.žalúdoč.tk.elektrokoaguláciou
5n113.1	Lok.otv.chir.deštr.ch.zm.žalúd.tk.laser.koaguláciou
5n113.2	Lok.otv.chir.deštr.ch.zm.žalúd.tk.termokoaguláciou
5n113.3	Lok.otv.chir.deštr.ch.zm.žalúd.tk.kryokoaguláciou
5n113.4	Lok.otv.chir.deštr.ch.zm.žalúd.tk.fotodynamic.liečbou
5n113.x	Lok.otv.chir.deštrukcia chorob.zmen.žalúdoč.tk.iným spôs.
5n114.0	Lok.laparosk.deštr.ch.zm.žalúd.tk.elektrokoaguláciou
5n114.1	Lok.laparosk.deštr.ch.zm.žalúd.tk.laser.koaguláciou
5n114.2	Lok.laparosk.deštr.ch.zm.žalúd.tk.termokoaguláciou
5n114.3	Lok.laparosk.deštr.ch.zm.žalúd.tk.kryokoaguláciou
5n114.4	Lok.laparosk.deštr.ch.zm.žalúd.tk.fotodynam.liečbou
5n114.x	Lok.laparosk.deštr.ch.zm.žalúdočného tk.,ost.
5n120	Atypická parc.res.žalúdka:segmentárna resekcia
5n121	Atypická parc.res.žalúdka:resek.kardie s vytiah.zvyš.žal.
5n122	Atypická parc.res.žalúdka:antrektómia
5n123.0	Biliopankr.diverzia (Scopinaro):laparotom.
5n123.2	Biliopankreat.diverzia (Scopinaro):lsk.
5n123.4	Biliopankr.diverzia (Scopinaro):konverzia lsk-lpt.
5n124.0	Biliopankreat.diverzia s duodenál.switchom:lpt.
5n124.2	Biliopankreat.diverzia s duodenál.switchom:lsk.
5n124.4	Biliopankreat.diverzia s duod.switch:konverzia lsk.-lpt.
5n125.0	Vytv.žal.s-príprava pre biliopankr.diver.s dd.sw(I.fáza):lpt.
5n125.2	Vytv.žal.s-prípr.pre biliopankr.diver.s duod.sw(I.fáza):lsk.
5n125.4	Vyt.žal.s-prípr.pre biliop.diver.s dd.sw(I.fáza):konver.lsk.-lpt.
5n126.0	Duod.sw.s tv.1 spol.kan.ten.čr. po vytv.1žal.s(II.fáza):lpt.
5n126.2	Duod.sw.s tv.1 spol.kan.ten.čr. po v.1ž.sondy(II.f):lsk.
5n126.4	Duod.sw.s tv.1 spol.kan.ten.čr. po v.1ž.s(II.f):konv.lsk.-lpt.
5n129	Iná atypická parciálna resekcia žalúdka
5n12a	Revízia po.res.žal:násl.revíz.po Billroth-I res.
5n12b	Rev.po.res.žal:premena Billroth-I-res.na Billroth-II rekonšt.
5n12c	Rev.po.res.žal:premen.Billroth-I-res.na Roux-Y anast.
5n12d	Revízia po.res.žal:násl.resek.po Billroth-II resek.
5n12e	Rev.po.res.žal:premen.Billroth-II res.na Billroth-I rekonš.
5n12f	Rev.po.res.žal:prem.Billroth-II res.na Roux-Y anas.
5n12g	Rev.po.res.žal:premena s interpozíciou ten.č.
5n12h	Rev.po.res.žal:revízia interponátu ten.č/Roux-Y anas.
5n12x	Ostatná revízia po resekcii žalúdka
5n130	Parc.2/3 resekcia žalúdka s gastroduodenostómiou [B-I]
5n131	Parc.2/3 resekcia žalúdka s gastrojejunostómou [B-II]
5n132	Parc.2/3 resekcia žalúdka s gastrojejunostómiou cez Roux-Y
5n139	Parciálna 2/3 resekcia žalúdka:ostatné
5n13a.0	Subt.res.ž(4/5):s gastrojejnost.analg.B-II bez LNE
5n13a.1	Subt.res.ž(4/5):s gstrjjnst.anlg.B-II so sys.čiast.odstr.LU
5n13a.2	Subt.res.žal(4/5)s gastrjejnst.anlg.B-II s lymfaden.
5n13b.0	Subt.res.žal(4/5):s gastrojejnst.Roux-Y-anst:bez LNE
5n13b.1	Subt.res.ž(4/5):s gastrjjunost.Roux-Y-anast:so sys.č.ods.LU
5n13b.2	Subt.rs.žal(4/5):s gastrojejst.Roux-Y-anst:s LNE
5n13c.0	Subtot.res.žalúdka (4/5)s interpozíciou ten.čr.bez LNE
5n13c.1	Subt.rs.žal(4/5)s interpoz.tenk.čr.so syst.čiast.odstr.LU
5n13c.2	Subtot.res.žalúdka (4/5)s interpozíciou tenk.čr.s LNE
5n13x.0	Iné subtot.res.žalúdka (4/5) bez lymfadenektómie
5n13x.1	Iné subt.res.žal(4/5) so syst.čiast.odstr.LU
5n13x.2	Iné subtot.res.žalúdka (4/5) s lymfadenektómiou
5n140.0	Tot.GE s ezfgjjunost.analg.B-II bez tv.rezerv.bez LNE
5n140.1	Tot.GE s ezfgjjunost.analg.B-II bez tv.rzv.so syst.čiast.ods.LU
5n140.2	Tot.GE s ezfgjjunost.analg.B-II bez tvorby rzv.s LNE
5n141.0	Tot.GE s ezfgjjunost.analg.B-II s tv.rzv.bez LNE
5n141.1	Tot.GE s ezfgjjunost.analg.BII s tv.rzv.so syst.č.odstr.LU
5n141.2	Tot.GE s ezfgjjunost.analg.BII s tv.rzv.s LNE
5n142.0	Tot.GE s ezfgjjunost.Roux-Y anast bez tv.rezerv.bez LNE
5n142.1	Tot.GE s ezfgjjunost.Roux-Y anast bez tv.rzv.so syst.č.odstr.LU
5n142.2	Tot.GE s ezfgjjunost.Roux-Y anast bez tv.rzv.s LNE
5n143.0	Tot.GE s ezfgjjunost.Roux-Y anast s tv.rzv.bez LNE
5n143.1	Tot.GE s ezfgjjunost.Roux-Y anast s tv.rzv.so syst.č.odstr.LU
5n143.2	Tot.GE s ezfgjjunost.Roux-Y anast s tv.rzv.s LNE
5n144.0	Tot.GE s interpoz.tenk.čr.bez tvorby rzv bez LNE
5n144.1	Tot.GE s interpozíciou tenk.č.bez tv.rzv.so syst.č.odstr.LU
5n144.2	Tot.GE s interpoz.tenk.čreva bez tvorby rzv.s LNE
5n145.0	Tot.GE s interpoz.tenk.čr.s tvorbou zv bez LNE
5n145.1	Tot.GE s interpozíciou tenk.č.s tv.rzv.so syst.čiast.ods.LU
5n145.2	Tot.GE s interpoz.tenk.čreva s tv.rzv.s LNE
5n146.0	Tot.GE, ektómia zvyškového žalúdka bez LNE

5n146.1	Tot.GE, ektómia zvyšk.žalúdka so system.čias.odstr.LU
5n146.2	Tot.GE,ektómia zvyškového žalúdka s LNE
5n14a.0	Tot.GE so subt.res.pažer.s interpozíciou ten.čr.bez LNE
5n14a.1	Tot.GE so sbt.rs.pažer.s interpoz.ten.čr.so syst.čias.odstr.LU
5n14a.2	Tot.GE so subt.res.pažer.s interpozíciou ten.čr.s LNE
5n14b.0	Tot.GE so subt.res.pažeráka s interpozíciou hr.čr.bez LNE
5n14b.1	Tot.GE so sbt.rs.pažer.s interpoz.hr.čr.so syst.čias.odstr.LU
5n14b.2	Tot.GE so subt.resek.pažer. s interpozíciou hr.čr.s LNE
5n14x.00	Iná tot.GE bez subtotál.resekcie pažer.bez LNE
5n14x.01	Iná tot.GE bez subtotál.resekcie pažer.so syst.čias.odstr.LU
5n14x.02	Iná tot.GE bez subtotál.resekcie pažer.s LNE
5n14x.10	Iná tot.GE so subtot.res.pažeráka bez lymfadenektómie
5n14x.11	Iná tot.GE so subt.resek.pažer.so sytem.čias.syst.odstr.LU
5n14x.12	Iná tot.GE so subt.resekciou pažer.s lymfadenektómiou
5n150.0	Rozš.subt.res.žal.s gstrjjnst.anlog.B-II bez LNE
5n151.0	Rzš.sbt.rs.ž.s gstrjjnst.Roux-Y-anst.bez LNE
5n152.0	Rozš.subt.res.žalúdka s interpozíc.ten.čr.bez LNE
5n159	Rozš.subt.res.žalúdka bez syst.odstr.LU:ostatné
5n15a.2	Rozš.sbt.rs.ž.s gstrjjnst.anlg.B-II so systemat.LNE
5n15b.2	Rozš.sbt.res.žal.s gstrjjnst.Roux-Y-anast.so systemat.LNE
5n15c.2	Rozš.subt.res.žalúdka s interpozíc.ten.č:so systemat.LNE
5n15x	Rozš.subt.res.žalúdka so syst.odstr.LU:ostatné
5n160.0	Rozš.GE(s res.sused.org.)s ezfgjjnst.anlg.B-II bez tv.rzv.bez LNE
5n160.2	Rozš.GE(s res.s.org.)s ezfgjjnst.anlg.B-II bez tv.rzv.so syst.LNE
5n161.0	Rozš.GE(s res.sused.org.)s ezfgjjnst.anlg.B-II stv.rzv.bez LNE
5n161.2	Rozš.GE(s res.s.org.)s ezfgjjnst.anlg.B-II s tv.rzv.so syst.LNE
5n162.0	Rozš.GE(s res.sused.o.)s ezfgjjnst.Roux-Y bez tv.rzv.bez LNE
5n162.2	Rozš.GE(s res.s.org.)s ezfgjjnst.Roux-Y bez tv.rzv.so syst.LNE
5n163.0	Rozš.GE(s res.sused.o.)s ezfgjjnst.Roux-Y s tv.rzv.bez LNE
5n163.2	Rozš.GE(s res.s.org.)s ezfgjjnst.Roux-Y s tv.rzv.so syst.LNE
5n164.0	Rozš.GE(s res.sused.o.)s ezfgjjnst.interp.t.č.bez tv.rzv.bez LNE
5n164.2	Rozš.GE(s res.s.org.)s ezfgjjnst.interp.t.č.bez tv.rzv.so syst.LNE
5n165.0	Rozš.GE(s res.sused.o.)s ezfgjjnst.interp.t.č.s tv.rzv.bez LNE
5n165.2	Rozš.GE(s res.s.org.)s ezfgjjnst.interp.t.č.s tv.rzv.so syst.LNE
5n166.2	Rozš.GE,ektómia zbytk.časti žalúdka so syst.LNE
5n16x	Rozš.GE (s res.iného sus.org.)so systematickou LNE:ost.
5n16x.0	Rozš.GE (s res.iného sus.org.) bez lymafadektómie:ost.
5n170.0	Gastroduodenostómia:laparotomicky
5n170.2	Gastroduodenostómia:laparoskopicky
5n170.4	Gastroduodenostómia:konv.laparosk.-laparot.
5n171.0	Predná gastroenterostómia:laparotomicky
5n171.2	Predná gastroenterostómia:laparoskopicky
5n171.4	Predná gastroenterostómia:konv.laparosk.-laparot.
5n172.0	Zadná gastroenterostómia:laparotomicky
5n172.2	Zadná gastroenterostómia:laparoskopicky
5n172.4	Zadná gastroenterostómia:konv.laparosk.-laparot.
5n173.0	Revízia gastroenterostómie bez res.žalúdka:laparot.
5n173.2	Revízia gastroenterostómie bez res.žalúdka:laparos.
5n173.4	Revízia gastroenterostómie bez res.žalúdka:konv.lsk.-lpt.
5n174.0	GEA b.res.ž:zoš.stpl/trnss.,gastrojejnst.Roux-Y:lpt.
5n174.2	GEA b res.žal:zoš.stpl/transs,gastrojejnst.,Roux-Y:lsk.
5n174.4	GEA b.res.žal:zoš.stpl/trnss,gastrojjnst.Roux-Y:konv.lsk.-lpt.
5n175.0	GEA b.res.ž.:zoš.stapl./transs,s gastrojejnst.analg.B-II:lpt
5n175.2	GEA b.res.žal:zoš.stapl./transs,s gastrojejnst.anlg.B-II:lsk.
5n175.4	GEA b.rs.ž:zoš.stapl/transs.s gastrojejnst.anlg.B-II:zm.lsk-lpt.
5n17x.0	Iná GEA bez res.žalúdka:laparot.
5n17x.2	Iná GEA bez res.žalúdka:laparosk.
5n17x.4	Iná GEA bez res.žalúdka:konv.lsk.-lpt.
5n180.0	Sutúra žalúdka po poranení:otv.chirur.abdom.
5n180.1	Sutúra žalúdka po poranení:otv chirur.torakál.
5n180.2	Sutúra žalúdka po poranení:laparoskopicky
5n180.4	Sutúra žalúdka po poranení:konverz.laparosk-laparot.
5n180.x	Sutúra žalúdka po poranení:ostatné
5n182.0	Gastropexia:otv.chir.abdomin.
5n182.1	Gastropexia:otv.ch.torakálne
5n182.2	Gastropexia:laparoskopicky
5n182.4	Gastropexia:konverzia lsk.-lpt.
5n182.x	Gastropexia:ostatné
5n183.0	Kardioplastika žal(napr.Belsey):otv.chir.abd.
5n183.1	Kardioplastika žal(napr.Belsey):otv.ch.torakálne
5n183.2	Kardioplastika žal(napr.Belsey):lsk.
5n183.4	Kardioplastika žal(napr.Belsey):konv.lsk.-lpt.
5n183.x	Kardioplastika žal(napr.Belsey):ost.
5n184.0	Fundoplikácia žalúdka:otv.chir.abdomin.
5n184.1	Fundoplikácia žalúdka:otv.ch.torakálne
5n184.2	Fundoplikácia žalúdka:laparoskopicky
5n184.4	Fundoplikácia žalúdka:konv.lsk.-lpt.
5n184.50	Fundoplikácia žalúdka s hiátovou sutúrou, otv.chir.abdomin
5n184.51	Fundoplikácia žalúdka s hiátovou sutúrou, otv.chir.torakál.
5n184.52	Fundoplikácia žalúdka s hiátovou sutúrou, lsk
5n184.5x	Fundoplikácia žalúdka s hiátovou sutúrou, ostatné
5n184.x	Fundoplikácia žalúdka:ostatné
5n185.0	Hemifundoplikácia žalúdka:otv.chir.abd.
5n185.1	Hemifundoplikácia žalúdka:otv.ch.torakálne
5n185.2	Hemifundoplikácia žalúdka:laparoskopicky
5n185.4	Hemifundoplikácia žalúdka:konverz.lsk.-lpt.
5n185.x	Hemifundoplikácia žalúdka:ostatné
5n186.0	Hemifundoplik.žalúdka s hiátovou sut:otv.chir.abd.
5n186.1	Hemifundoplik.žalúdka s hiát.sutúrou:otv.ch.torakál.
5n186.2	Hemifundoplik.žalúdka s hiát.sutúrou:lsk.
5n186.4	Hemifundoplik.žalúdka s hiátovou sut:zm.lsk.-lpt.
5n186.x	Hemifundoplik.žalúdka s hiátovou sut:ost.
5n18a.0	Vertik.gastroplas.žal.podľa Masona:ot.chir.abd.
5n18a.1	Vertik.gastroplas.žal.podľa Masona:ot.ch.torakál.
5n18a.2	Vertikál.gastroplast.žal.podľa Masona:lsk.
5n18a.4	Vertik.gastroplast.žal.podľa Masona:zm.lsk.-lpt.
5n18a.x	Vertik.gastropl.žal.podľa Masona:ost.
5n18b.0	Impl/vým.nenastaviteľnej bandáže žalúdka:otv.chir.abd.
5n18b.1	Impl/vým.nenastaviteľnej bandáže žalúdka:otv.ch.torakál.
5n18b.2	Impl/vým.nenastaviteľnej bandáže žalúdka:lsk.
5n18b.4	Impl/vým.nenastaviteľnej bandáže žalúdka:zm.lsk.-lpt.
5n18b.x	Impl/vým.nenastaviteľnej bandáže žalúdka:ost.
5n18c.0	Impl/vým.nastaviteľnej bandáže žalúdka:otv.chir.abd.
5n18c.1	Impl/vým.nastaviteľnej bandáže žalúdka:otv.ch.torakál.
5n18c.2	Impl/vým.nastaviteľnej bandáže žalúdka:lsk.
5n18c.4	Impl/vým.nastaviteľnej bandáže žalúdka:zm.lsk.-lpt.
5n18c.x	Impl/vým.nastaviteľnej bandáže žalúdka:ost.
5n18d.0	Znovazafixovanie dislok.bandáže žalúdka:otv.chir.abd.
5n18d.1	Znovazafix.dislok.bandáže žalúdka:otv.ch.torakalne
5n18d.2	Znovazafixovanie dislokovanej bandáže žalúdka:lsk.
5n18d.4	Znovazafixovanie dislok.bandáže žalúdka:zm.lsk.-lpt.
5n18d.x	Znovazafixovanie dislokovanej bandáže žalúdka:ost.
5n18e.0	Odstránenie jednej žalúdočnej bandáže:otv.chir.abd.
5n18e.1	Odstránenie jednej žalúdočnej bandáže:otv.ch.torakál.
5n18e.2	Odstránenie jednej žalúdočnej bandáže: laparoskopicky
5n18e.4	Odstránenie jednej žalúdočnej bandáže:zm.lsk.-lpt.
5n18e.x	Odstránenie jednej žalúdočnej bandáže:ost.
5n18x.0	Ost.rekonštrukč. OP na žalúdku:otv.chir.abd.
5n18x.1	Ost. rekonštr.OP na žalúdku:otv.ch.torakálne
5n18x.2	Ost.rekonštrukč. OP na žalúdku:lsk.
5n18x.4	Ost.rekonštrukč. OP na žalúdku:zm.lsk.-lpt.
5n18x.x	Ost.rekonštrukč. OP na žalúdku:ost.
5n191.0	Sutúra varixov žalúdka:lpt.
5n191.2	Sutúra varixov žalúdka:lsk.
5n191.4	Sutúra varixov žal:konver.lsk.-otv.ch.
5n191.x	Sutúra varixov žal:ost.
5n193.0	Odstránenie žalúdočného volvulu:lpt.
5n193.2	Odstránenie žalúdočného volvulu:lsk.
5n193.4	Odstránenie žalúdočného volvulu:zm.lsk.-otv.ch.
5n193.x	Odstránenie žalúdočného volvulu:ostatné
5n194.0	Uzavretie fistuly medzi hr.črevom a žalúdkom:lpt.
5n194.2	Uzavretie fistuly medzi hr.čr.a žalúdkom:lsk.
5n194.4	Uzavretie fistuly medzi hr.čr.a žalúdkom:zm.lsk.-otv.ch.
5n195.0	Sutúra alebo prešitie žalúdočného vredu:lpt.
5n195.2	Sutúra alebo prešitie žalúdočného vredu:lsk.
5n195.4	Sutúra/prešitie žalúdočného vredu:konv.lsk.-otv.ch.
5n195.x	Sutúra alebo prešitie žalúdočného vredu:ost.
5n198	Pyloromyotómia
5n199	Pyloroplastika

5n19a	Resekcia pyloru s gastroduodenostómiou
5n19h.0	Vlož/vým.samoexpand.protézy v žal:lpt.
5n19h.2	Vlož/vým.samoexpand.protézy v žal:lsk.
5n19h.4	Vlož/vým.samoexpand.protézy v žal:konv.lsk.-lpt.
5n19j.0	Odstrán.1 samoexpand.protézy zo žal:lpt.
5n19j.2	Odstrán.1 samoexpand.protézy zo žal:lsk.
5n19j.4	Odstr.1 samoexpand.protézy zo žal:konver.lsk.-otv.ch.
5n19k.0	Vlož./vým.pr.bez samoexpand.schop.v žalúdku:otv.ch.
5n19k.2	Vlož./vým.protézy bez samoexp.schop.v žalúdku:lsk.
5n19k.4	Vlož./vým.pr.bez samoexp.schop.v žalúdku:konv.lsk.-otv.ch.
5n19m.0	Odstr.protézy bez samoexpand.sch.zo žal.:lpt.
5n19m.2	Odstr.protézy bez samoexpand.sch.zo žal.:lsk.
5n19m.4	Odstr.protézy bez samoexpand.sch.zo žal.:konv.lsk.-otv.ch.
5n19n.0	Impl.žalúd.pace-makera [KS]:impl.sondy lpt.
5n19n.1	Impl.žalúd.pace-makera [KS]:impl.sondy lsk.
5n19n.2	Impl.žal.pace-makera[KS]:impl.sondy zm.lsk-lpt
5n19p.0	Revízia/odstr.sondy žalúdoč.pace-makeru[KS]:lpt.
5n19p.2	Revízia/odstr.sondy žalúdoč.pace-makeru [KS]:lsk.
5n19p.4	Revízia/odstr.sondy žalúd.pace-makeru [KS]:konv.lsk.-lpt.
5n19s	Ostatné operácie na pylore
5n200	Incízia duodena
5n201	Incízia jejuna alebo ilea
5n202	Incízia hrubého črева
5n20a	Bajpasové anastomózy:ten.č.k ten.č
5n20b	Bajpasové anastomózy:duodena k duodenu
5n20c	Bajpasové anastomózy:tenk.čr. k hrubému čr.
5n20d	Bajpasové anastomózy:hrubého čr. k hrubému čr.
5n20f	Intrakorporálna anastomóza pri resekčných výkonoch
5n20x	Bajpasové anastomózy čriev:ost.
5n210	Lokálna excízia na ten.čreve intraluminárnych membrán
5n211.0	Lokálna excízia na tenkom čreve:lpt.
5n211.2	Lokálna excízia na tenkom čreve:lsk.
5n214.0	Otv.chir.deštr.chor.tk.na tenk.čr.elektrokoaguláciou
5n214.1	Otv.chir.deštr.chor.tk.na tenk.čr.laser.koaguláciou
5n214.2	Otv.chir.deštr.chor.tk.na tenk.čr.termokoaguláciou
5n214.4	Otv.chir.deštr.chor.tk.na tenk.čr.fotodynamic.liečbou
5n214.x	Otvorená chirurg.deštrukcia chor.tk.na tenk.čr:ost.
5n215.0	Laparoskop.deštruk.chor.tk.na tenk.čr.elektrokoagul.
5n215.1	Laparoskop.deštruk.chor.tk.na tenk.čr.laser.koaguláciou
5n215.2	Laparoskop.deštruk.chor.tk.na tenk.čr.termokoagul.
5n215.4	Laparoskop.deštruk.chor.tk.na tenk.čr.fotodynam.liečba
5n215.x	Laparoskop.deštrukcia chor.tk.na tenk.čr:ost.
5n219.0	Esk deštr. chor.tk.ten.čr.jednod.(Push-tech):elektrokoag.
5n219.2	Esk deštr. chor.tk.tenk.čr.jednoduchá:termokoagul.
5n21a.0	Esk deštr.chor.tk.tenk.čr.Push-and-pull-back:elektrokoag.
5n21a.2	Esk deštr.chor.tk.tenk.čr.Push-and-pull-back:termokoagul.
5n21a.5	Endoskopická deštrukcia chorého tkaniva tenkého črева koagra
5n21b.1	Lokálna endoskopická excízia chorobou zmeneného tkaniva duod
5n21b.2	Lokálna endoskopická excízia chorobou zmeneného tkaniva tenk
5n21x.0	Iná lokál.excíz.a deštr.chor.tk.tenk.čr.elektrokoaguláciou
5n21x.2	Iná lokál.excíz.a deštr.chor.tk.tenk.čr.termokoaguláciou
5n220	Lok.excízia chor.tk.hr.črева:otvor.chirurg.
5n221	Lokálna excízia chorého tk.hr.črева:lsk.
5n223.0	Otv.chir.deštrukcia chor.tk.hrub.čr.elektrokoaguláciou
5n223.1	Otv.chirurg.deštrukcia chor.tk.hr.čr.laser.koaguláciou
5n223.2	Otv.chir.deštrukcia chor.tk.hr.čr.termokoaguláciou
5n223.4	Otv.chir.deštrukcia chor.tk.hr.čr.fotodynam.liečbou
5n223.x	Otv.chirurg.deštrukcia chor.tk.hrubého črева:ost.
5n224.0	Laparoskop.deštrukcia chor.tk.hr.čr.elektrokoaguláciou
5n224.1	Laparoskop.deštrukcia chor.tk.hrub.čr.laser.koagul.
5n224.2	Laparoskop.deštruk.chor.tk.hrub.čr.termokoaguláciou
5n224.4	Laparoskop.deštrukcia chor.tk.hr.čr.fotodynam.liečbou
5n224.x	Laparoskop.deštrukcia chor.tk.hrubého črева:ost.
5n230.0	Segmentárna resekcia duodena:lpt.
5n230.2	Segmentárna resekcia duodena:lsk.
5n230.4	Segmentárna resekcia duodena:konv.lsk.-lpt.
5n231.0	Segmentárna resekcia jejuna:lpt.
5n231.2	Segmentárna resekcia jejuna:lsk.
5n231.4	Segmentárna resekcia jejuna:konv.lsk.-lpt.
5n232.0	Segmentárna resekcia ilea:lpt.
5n232.2	Segmentárna resekcia ilea:lsk.
5n232.4	Segmentárna resekcia ilea:konv.lsk.-lpt.
5n233.0	Viacnásob.segmentárna resekcia tenk.čr:lpt.
5n233.2	Viacnásob.segmentárna resekcia tenk.čr:lsk.
5n233.4	Viacnásob.segmentár.resekcia tenk.čr:konver.lsk.-lpt.
5n234.0	Parciálna resekcia duodena:lpt.
5n234.2	Parciálna resekcia duodena:lsk.
5n234.4	Parciálna resekcia duodena:konv.lsk.-lpt.
5n235.0	Parciálna resekcia jejuna:lpt.
5n235.2	Parciálna resekcia jejuna:lsk.
5n235.4	Parciálna resekcia jejuna:konv.lsk.-lpt.
5n236.0	Parciálna resekcia ilea:lpt.
5n236.2	Parciálna resekcia ilea:lsk.
5n236.4	Parciálna resekcia ilea:konv.lsk.-lpt.
5n238	Res.tenk.čr.,odstr.transplantátu použitého z tenk.čr.
5n23x	Resekcia tenkého črева:iná
5n240.01	Parciál.segment.resekcia hr.čr:laparotomicky s anast.
5n240.02	Parc.segm.res hr.čr:laparotom.s enterostóm.a slep.uzav
5n240.03	Parc.segm.res hr.čr:laparotom.s 2 enterostóm.
5n240.04	Parc.segm.res hr.čr:laparotom.s anast.a an.praet.natur
5n240.21	Parciál.segment.res.hr.črева:laparoskop.s anast.
5n240.25	Parciál.segment.res.hr.črева:lsk s enterostóm.
5n240.4	Parciál.segment.res.hr.črева:konverzia lsk.-lpt.
5n240.x	Parciál.segment.res.hr.črева:ostatné
5n242.01	Parc.ileocek.res.hr.čr:laparotom.s anast.
5n242.02	Parc.ileocek.res.hr.čr:lpt.s enterostóm.a slep.uz.
5n242.03	Parc.ileocek.res.hr.čr:lpt.s 2 enterostóm.
5n242.04	Parc.ileocek.res.hr.čr:lpt.s anast.a an.praet.
5n242.21	Parc.ileocekál.res.hr.črева:laparosk.s anast.
5n242.25	Parc.ileocekál.res.hr.črева:laparosk.s enterost.
5n242.4	Parc.ileocekál.res.hr.črева:konv.lsk.-lpt.
5n242.x	Parc.ileocekál.resekcia.hr.črева:ostatné
5n243.0	Parciálna resekcia caeca:lpt.
5n243.2	Parciálna resekcia caeca:lsk.
5n243.4	Parciálna resekcia caeca:konv.lsk.-lpt.
5n244.01	Pravostr.hemikolektómia:laparotom.s anast.
5n244.02	Pravostr.hemikolektómia:lpt.s enterostóm.a slep.uz.
5n244.03	Pravostr.hemikolektómia:lpt.s 2 enterostóm.
5n244.04	Pravostr.hemikolektómia:lpt.s anast.a an.praet.
5n244.21	Pravostr.hemikolektómia:lsk s anast.
5n244.25	Pravostr.hemikolektómia:lsk s enterostómiou
5n244.4	Pravostr.hemikolektómia:konv.lsk.-lpt.
5n244.x	Pravostr.hemikolektómia:ost.
5n245.01	Parciál.res.colon transversum:laparotom.s anast.
5n245.02	Parciál.res.colon transversum:lpt.s enterostóm.a slep.uz.
5n245.03	Parciál.res.colon transversum:lpt.s 2 enterostóm.
5n245.04	Parciál.res.colon transversum:lpt.s anast.a an.praet.
5n245.21	Parciál.res.colon transversum:lsk s anast.
5n245.25	Parciál.res.colon transversum:lsk s enterostómiou
5n245.4	Parciál.res.colon transversum:konv.lsk.-lpt.
5n245.x	Parciál.resekcia colon transversum:ost.
5n246.01	Ľavostr.hemikolektómia:laparotom.s anast.
5n246.02	Ľavostr.hemikolektómia:lpt.s enterostóm.a slep.uz.
5n246.03	Ľavostr.hemikolektómia:lpt.s 2 enterostóm.
5n246.04	Ľavostr.hemikolektómia:lpt.s anast.a an.praet.
5n246.21	Ľavostr.hemikolektómia:lsk s anast.
5n246.25	Ľavostr.hemikolektómia:lsk s enterostómiou
5n246.4	Ľavostr.hemikolektómia:konv.lsk.-lpt.
5n246.x	Ľavostr.hemikolektómia:ost.
5n247.01	Parc.res.colon sigmoideum:laparotom.s anast.
5n247.02	Parc.res.colon sigmoideum:lpt.s enterostóm.a slep.uz.
5n247.03	Parc.res.colon sigmoideum:lpt.s 2 enterostóm.
5n247.04	Parc.res.colon sigmoideum:lpt.s anast.a an.praet.
5n247.21	Parc.res.colon sigmoideum:lsk s anast.
5n247.25	Parc.res.colon sigmoideum:lsk s enterostómiou
5n247.4	Parc.res.colon sigmoideum:konv.lsk.-lpt.
5n247.x	Parc.res.colon sigmoideum:ost.
5n248.01	Res.viac.sused.č.hr.čr[subt.res.hr.č.]:lpt.s anast.

5n248.02	Res.viac.sused.č.hr.čr[subt.res.hr.č.]:lpt.s enterost.sl.u.
5n248.03	Res.viac.sused.č.hr.čr[subt.res.hr.č.]:lpt s 2 enterost.
5n248.04	Res.viac.sused.č.hr.čr[subt.res.hr.č.]:lpt.s anast.a an.praet.
5n248.21	Res.viac.sused.č.hr.čr[subt.res.hr.č.]:lsk s anast.
5n248.25	Res.viac.sused.č.hr.čr[subt.res.hr.č.]:lsk s enterost.
5n248.4	Res.viac.sused.č.hr.čr[subt.res.hr.č.]:konv.lsk.-lpt.
5n248.x	Res.viac.sused.č.hr.čr[subt.res.hr.č.]:ost.
5n24x.01	Iná parc.res.hr.čreva:laparot.s anast.
5n24x.02	Iná parc.res.hr.čreva:lpt.s enterostóm.a slep.uz.
5n24x.03	Iná parc.res.hr.čreva:laparot s 2 enterost.
5n24x.04	Iná parciál.resekcia hr.čreva:laparot.s anast.a an.praet.
5n24x.21	Iná parc.res.hr.čreva:lsk s anast.
5n24x.25	Iná parc.res.hr.čreva:lsk s enterost.
5n24x.4	Iná parc.res.hr.čreva:konv.lsk.-lpt.
5n24x.x	Iná parciál.resekcia hrubého čreva:ost.
5n250.02	Tot.kolektómia:otv.chir.s ileorek.anast.a rz.(Pouch)
5n250.03	Tot.kolektómia:otv.chir.s ileorek.anast.bez rz.(Pouch)
5n250.04	Tot.kolektómia:otv.chir.s ileoanál.anast.a rz.(Pouch)
5n250.05	Tot.kolektómia:otv.chir.s ileoanál.anast.bez rz.(Pouch)
5n250.08	Tot.kolektómia:otv.ch.s ileostómiou
5n250.26	Tot.kolektómia:lsk. s anast.a rezervoárom(Pouch)
5n250.27	Tot.kolektómia:lsk. s anast.bez rezervoáru (Pouch)
5n250.28	Tot.kolektómia:laparoskopicky s ileostómiou
5n250.4	Tot.kolektómia:konverzia lsk.-lpt.
5n250.x	Tot.kolektómia:ostatné
5n251.02	Tot. proktokolektómia:otv.chir.s ileorek.anst.a rz.(Pouch)
5n251.03	Tot.proktokolekt.:otv.chir.s ileorek.anst.bez rz.(Pouch)
5n251.04	Tot.proktokolektómia:otv.chir.s ileoanál.anst.a rz.(Pouch)
5n251.05	Tot.kolektómia:otv.chir.s ileoanál.anst.bez rz.(Pouch)
5n251.08	Tot.proktokolektómia:otv.ch.s ileostómiou
5n251.26	Tot.proktokolektómia:lsk.s anast.a rezervoárom(Pouch)
5n251.27	Tot.proktokolekt.:lsk.s anast.bez rezervoáru (Pouch)
5n251.28	Tot.proktokolektómia:laparosk.s ileostómiou
5n251.4	Tot.proktokolektómia:konverzia lsk.-lpt.
5n251.x	Tot.proktokolektómia:ost.
5n252.02	T.kolekt.s proktomusekt:o.ch.s ilrekt.anast.a rezerv.(Pouch)
5n252.03	T.kolekt.s proktomusekt:o.ch.s ilrek.anast.b.rez(Pouch)
5n252.04	T.kolekt.s proktomusekt:o.ch.s ilan.anast.a rez.(Pouch)
5n252.05	T.kolekt.s proktomusekt:o.ch.s ilanal.anst.b.rez.(Pouch)
5n252.08	Tot.kolektómia s proktomukosektómiou:otv.ch.s ileostómiou
5n252.26	Tot.kolekt.s proktomukosekt:lsk s anast.a rezerv.(Pouch)
5n252.27	Tot.kolekt.s proktomukosekt:lsk s anast.bez rzv.(Pouch)
5n252.28	Tot.kolektómia s proktomukosekt:lsk s ileostómiou
5n252.4	Tot.kolektómia s proktomukosektómiou:konver.lsk.-lpt.
5n252.x	Tot.kolektómia s proktomukosektómiou:ost.
5n25x.02	Iná tot.kolekt.a proktokolekt:otv.ch.s ileorek.anast.a rezerv.
5n25x.03	Iná tot.kolekt.a proktokolekt:otv.ch.s ileor.anast.bez rezerv.
5n25x.04	Iná tot.kolekt.a proktokolekt:otv.ch.s ileoan.anast.a s rezerv
5n25x.05	Iná tot.kolekt.a proktokolekt:otv.ch.s ileoan.anast.bez rezerv
5n25x.08	Iná tot.kolektómia a proktokolektómia:otv.ch.s ileostómiou
5n25x.26	Iná tot.kolekt.a proktokolekt:lsk.s anast.a rezerv.
5n25x.27	Iná tot.kolekt.a proktokolekt:lsk.s anast.bez rezerv.
5n25x.28	Iná tot.kolekt.a proktokolekt:lsk.s ileost
5n25x.4	Iná tot.kolektómia a proktokolektómia:konver.lsk.-lpt.
5n25x.x	Iná tot.kolektómia a proktokolektómia:ost.
5n260.01	Rozš.dx hemikolekt.s odstr.sused.org:otv.ch.s anast.
5n260.02	Rozš.dx hmklkt.s ods.sused.org:otv.ch.s eneterost.a sl.u.
5n260.03	Rozš.dx hmklkt.s ods.sused.org:otv.ch.s 2 eneterost.
5n260.04	Rozš.dx hmklkt.s ods.sused.org:otv.ch.s anst.An.praet
5n260.20	Rozš.dx hemikolekt.s odstr.sused.org:lsk.bez anast.
5n260.21	Rozš.dx hemikolektómia s ods.sused.org:lsk.s anast.
5n260.4	Rozš.dx hmklkt.s odstr.sused.org:konver.lsk.-lpt.
5n260.x	Rozš.dx hemikolektómia s odstr.sused.orgánov:ost.
5n261.01	Rozš.sin.hemikolektómia s odstr.sused.org:o.ch.s anast.
5n261.02	Rozš.sin.hmklkt s odstr.sused.org:o.ch.s eneterost.sl.u.
5n261.03	Rozš.sin.hmklkt s odstr.sused.org:o.ch.s 2 eneterost
5n261.04	Rozš.sin.hemikolekt.s odstr.sused.org:o.ch.s anas.An.praet.
5n261.20	Rozš.sin.hemikolektómia s odstr.sused.org:lsk.bez anst.
5n261.21	Rozš.sin.hmklkt s odstr.sused.org.:lsk.s anst.
5n261.4	Rozš.sin.hmklkt s odstr.sused.org.:zm.lsk.-lpt.
5n261.x	Rozš.sin.hemikolektómia s odstr.sused.org.:ost.
5n262.01	Rozš.subt.resekcia hr.čreva s odstr.sused.org.:o.ch.s anst.
5n262.02	Rozš.subt.res.hr.čr.s odstr.sused.org:o.ch.s enterost.sl.uz.
5n262.03	Rozš.subtot.res.hr.čreva s odstr.sused.org:o.ch.s 2 enterost
5n262.04	Rozš.subt.res.hr.čr.s odstr.sused.org:o.ch.s anas.An.praet.
5n262.20	Rozš.subt.res.s hr.čreva s odstr.sused.org.:lsk.bez anastom.
5n262.21	Rozš.subt.resekcia hr.čr.s odstr.sused.org.:lsk.s anast.
5n262.4	Rozš.subtot.res.hr.čreva s odstr.sused.org.:konver.lsk.-lpt.
5n262.x	Rozš.subtot.resekcia hr.čreva s odstr.sused.org.:ost.
5n263.01	Rozšír.kolektómia s odstr.sused.org:otv.ch.s anast.
5n263.02	Rozšír.kolektómia s odstr.sused.org:o.ch.s enterost,sl.uzav.
5n263.03	Rozšír.kolektómia s odstr.sused.org:o.ch.s 2 enterost.
5n263.04	Rozšír.kolektómia s odstr.sused.org:o.ch.s anast.An.praet.
5n263.20	Rozšír.kolektómia s odstr.sused.org:lsk.bez anastom.
5n263.21	Rozšír.kolektómia s odstr.sused.org:lsk.s anast.
5n263.4	Rozšír.kolektómia s odstr.sused.org:konver.lsk.-lpt.
5n263.x	Rozšír.kolektómia s odstr.sused.org:ost.
5n264.01	Rozš.proktokolektomia s odstr.sus.org:o.ch.s anst.
5n264.02	Rozš.proktokolektomia s odstr.sus.org:o.ch.s enterost.sl.u
5n264.03	Rozš.proktokolektomia s odstr.sus.org:o.ch.s 2 enterostóm.
5n264.04	Rozš.proktokolektomia s odstr.sus.org:o.ch.s anst.An.praet.
5n264.20	Rozš.proktokolektómia s odstr.sused.org:lsk.bez anst.
5n264.21	Rozš.proktokolektómia s odstr.sused.org:lsk.s anast.
5n264.4	Rozš.proktokolektómia s odstr.sused.org:konver.lsk.-lpt.
5n264.x	Rozš.proktokolektómia s odstr.sused.org:ost.
5n265.01	Rozš.res.colon sigmoid.s odstr.sused.org:o.ch.s anst.
5n265.02	Rozš.res.c.sigmoid.s odstr.sused.org:o.ch.s enterost.sl.uz.
5n265.03	Rozš.res.colon sigmoid.s odstr.sused.org:o.ch.s2 enterost.
5n265.04	Rozš.res.c.sigmoid.s odstr.sused.org:o.ch.s anst.An.praet.
5n265.20	Rozš.res.col.sigmoideum s odstr.sus.org:lsk.bez anst.
5n265.21	Rozš.res.col.sigmoideum s odstr.sus.org:lsk.s anast.
5n265.4	Rozš.res.col.sigmoid.s odstr.sus.org:konver.lsk.-lpt.
5n265.x	Rozš.res.col.sigmoid.s odstr.sus.org:ost.
5n26x.x	Iná rozšír.resekcia hr.čreva s odstr.sused.org:ost.
5n290	Odstránenie črevného segm.duodena ako samost.výk.
5n291	Odstr.črevného segm.jejuna/ilea ako samost.výk.
5n292	Odstránenie črevného segm.hrubého čreva ako samost.výk.
5n29x	Odstránenie črevného segm.ako samost.výk:ostat.
5n300.0	Vytv.dvojzložk.jejunostómie ako samost.v:lpt.
5n300.2	Vytv.dvojzložk.jejunostómie ako samost.v:lsk.
5n300.4	Vytv.dvojzložk.jejunostómie ako samost.v:konver.lsk-lpt
5n301.0	Vyt.dvojzložk.ileostómie ako sam.v:lpt.
5n301.2	Vyt.dvojzl.ileostómie ako sam.výk:lsk.
5n301.4	Vyt.dvojzl.ileostómie ako sam.v: konver.lsk-lpt
5n302.0	Vyt.dvojzl.ascendostómie ako sam.výk:lpt.
5n302.2	Vyt.dvojzložk.ascendostómie ako sam.v:lsk.
5n302.4	Vyt.dvojzl.ascendostómie ako sam.v:konver.lsk-lpt.
5n303.0	Vyt.dvojzl.transverzostómie ako sam.výk:lpt.
5n303.2	Vyt.dvojzložk.transverzostómie ako sam.v:lsk.
5n303.4	Vyt.dvojzl.transverzostómie ako sam.v:konver.lsk-lpt.
5n304.0	Vyt.dvojzl.descendostómie ako sam.výk:lpt.
5n304.2	Vyt.dvojzložk.descendostómie ako sam.v:lsk.
5n304.4	Vyt.dvojzl.descendostómie ako sam.v:konver.lsk-lpt
5n305.0	Vyt.dvojzl.sigmoideostómie ako sam.v:lpt.
5n305.2	Vyt.dvojzl.sigmoideostómie ako sam.výk:lsk.
5n305.4	Vyt.dvojzl.sigmoideostómie ako sam.v:konver.lsk-lpt
5n30x.0	Vytv.dvojzložk.enterost.ako samost.v.ost:lpt.
5n30x.2	Vytv.dvojzl.enterost.ako samost.výk.ost:lsk.
5n30x.4	Vytv.dvojzl.enterost.ako samost.v:ost:konver.lsk-lpt.
5n310.0	Vytv.terminál.caecumstómie ako samost.výk:lpt.
5n310.2	Vytv.terminál.caecumstómie ako samost.výk:lsk.
5n310.4	Vytv.terminál.caecumstómie ako samost.v:konver.lsk.-lpt.
5n311.0	Vytv.terminál.ascendostómie ako samost.v:lpt.
5n311.2	Vytv.terminál.ascendostómie ako samost.v:lsk.
5n311.4	Vytv.terminál.ascendostómie ako sam.v:konv.lsk.-lpt
5n312.0	Vytv.terminál.transverzostómie ako samost.v:lpt.
5n312.2	Vytv.terminál.transverzostómie ako samost.v:lsk.
5n312.4	Vytv.termin.transverzostómie ako sam.v:konv.lsk.-lpt
5n313.0	Vytv.termin.descendostómie ako samost.v:lpt.
5n313.2	Vytv.termin.descendostómie ako samost.v:lsk.

5n313.4	Vytv.terminál.descendostómie ako sam.v:konv.lsk.-lpt
5n314.0	Vytv.termin.sigmoideostómie ako samost.v:lpt.
5n314.2	Vytv.termin.sigmoideostómie ako samost.v:lsk.
5n314.4	Vytv.termin.sigmoideostómie ako sam.v:konv.lsk.-lpt
5n315.0	Vytv.termin.ileostómie ako samost.v:lpt.
5n315.2	Vytv.termin.ileostómie ako samost.v:lsk.
5n315.4	Vytv.terminál.ileostómie ako sam.v:konv.lsk.-lpt.
5n31x.0	Vytvorenie terminálnej enterostómie ako samost.v:ost.lpt.
5n31x.2	Vytvorenie terminálnej enterostómie ako samost.v:ost. lsk.
5n31x.4	Vytv.terminál.enterostómie-sam.v:ost.konver.lsk.-lpt.
5n320.0	Vytv.duodenostómie(1výživ.fistuly):lpt.
5n320.2	Vytv.duodenostómie(1výživ.fistuly):lsk.
5n320.4	Vytv.duodenostómie(1výživ.fistuly):konv.lsk.-lpt.
5n321.0	Vytv.jejunostómie(1výživ.fistuly):lpt.
5n321.2	Vytv.jejunostómie(1výživ.fistuly):lsk.
5n321.4	Vytv.jejunostómie(1výživ.fistuly):konv.lsk.-lpt.
5n322.1	Vytv.jejunostómie ako protekt.výk.v súv.s i.výkonom
5n322.2	Vytv.ileostómie ako protekt.výk.v súv.s iným výk.
5n322.3	Vytv.cekostómie ako protekt.výk.v súv.s i.výkonom
5n322.4	Vytv.ascendentostómie ako protekt.výk.v súv.s i.výk.
5n322.5	Vytv.transverzostómie ako protekt.výk.v súv.s i.výk.
5n322.6	Vytv.descendentostómie ako protekt.výk.v súv.s i.výk.
5n322.7	Vytv.sigmoideostómie ako protekt.výk.v súv.s i.výk.
5n322.x	Vytv.enterost.ako protekt.výk.v súv.s iným výk:ostatné
5n330.0	Plastická elongácia duodena na enterostómii
5n330.1	Plastická elongácia jejuna na enterostómii
5n330.2	Plastická elongácia ilea na enterostómii
5n330.3	Plastická elongácia hrubého čreva na enterostómii
5n330.x	Plastická elongácia na enterostómii, ostatné
5n331.0	Plastické zúženie na enterostómii duodena
5n331.1	Plastické zúženie na enterostómii jejuna
5n331.2	Plastické zúženie na enterostómii ilea
5n331.3	Plastické zúženie na enterostómii hrubého čreva
5n331.x	Plastické zúženie na enterostómii, ostatné
5n332.0	Reimplantácia na enterostómii duodenum - duodenum
5n332.1	Reimplantácia na enterostómii jejunum - jejunum
5n332.2	Reimplantácia na enterostómii ileum - ileum
5n332.3	Reimplantácia na enterostómii hrubé črevo - hrubé črevo
5n332.x	Reimplantácia na enterostómii ostatné - ostatné
5n333.0	Odstránenie predsunutej časti enterostómie duodena
5n333.1	Odstránenie predsunutej časti enterostómie jejuna
5n333.2	Odstránenie predsunutej časti enterostómie ilea
5n333.3	Odstr.predsun.časti enterostómie hrubého čreva
5n333.x	Odstránenie predsunutej časti enterostómie, ostatné
5n334.1	Premena kontinent.stómie jejuna (napr.Kock-Pouch)
5n334.2	Premena kontinent.stómie ilea (napr.Kock-Pouch)
5n334.3	Premena kontinent.stómie hrubého čr.(napr.Kock-Pouch)
5n334.x	Premena kontinentnej stómie:ost.
5n335.0	Korektúra parastomiál.hernie duodena
5n335.1	Korektúra parastomiál.hernie jejuna
5n335.2	Korektúra parastomiál.hernie ilea
5n335.3	Korektúra parastomiál.hernie hrub.čreva
5n335.x	Korekt.parastomiálnej hernie:ost.
5n339.0	Iná revízia a ďalšie výkony na enterostómii duodena
5n339.1	Iná revízia a ďalšie výkony na enterostómii jejuna
5n339.2	Iná revízia a ďalšie výkony na enterostómii ilea
5n339.3	Iná revízia a ďalšie výkony na enterostómii hrub.čreva
5n339.x	Iná revízia a ďalšie zákroky na jednej enterostómii:ost.
5n33a.0	Obn.kontin.čr.pri dvojzl.jejunostómii
5n33a.1	Obn.kontin.čr.pri dvojzl.ileostómii
5n33a.2	Obnnov.kontinuity.čr.pri dvojzl.kolostómii
5n33a.x	Obnovenie kont.čreva pri dvojzložkovej enterostómii:ost.
5n33b.0	Obnov.kontin.čr.pri terminál.jejunostómii
5n33b.1	Obn.kontinuity čr.pri terminál.ileostómii
5n33b.2	Obn.kontin.čreva pri terminál.kolostómii
5n33b.x	Obnov.kont.čreva pri terminálnych enterostómiach:ost.
5n340.0	Sutúra duodena po poranení
5n340.1	Sutúra jejuna po poranení
5n340.2	Sutúra ilea po poranení
5n340.3	Sutúra hrubého čreva po poranení
5n340.x	Sutúra čreva po poranení, ostatné
5n341.0	Uzavretie črevnej fistuly duodena:otv.chirurg.
5n341.1	Uzavretie črevnej fistuly jejuna:otv.chirurgicky
5n341.2	Uzavretie črevnej fistuly ilea:otvor.chirurg.
5n341.3	Uzavretie črevnej fistuly hr.čreva:otv.chirurgicky
5n341.x	Uzavretie črevnej fistuly:ostatné:otv.chirurgicky
5n343.0	Predlžovacia plastika duodena
5n343.1	Predlžovacia plastika jejuna
5n343.2	Predlžovacia plastika ilea
5n343.3	Predlžovacia plastika hr.čreva
5n343.x	Predlžovacia plastika čreva,ostatné
5n344.0	Zužovacia plastika duodena
5n344.1	Zužovacia plastika jejuna
5n344.2	Zužovacia plastika ilea
5n344.3	Zužovacia plastika hrubého čreva
5n344.x	Zužovacia plastika čreva, ostatné
5n345.0	Revízia anastomózy duodena
5n345.1	Revízia anastomózy jejuna
5n345.2	Revízia anastomózy ilea
5n345.3	Revízia anastomózy hrubého čreva
5n345.x	Revízia anastomózy čreva, iné
5n346.0	Transplantácia duodena
5n346.1	Transplantácia jejuna
5n346.2	Transplantácia ilea
5n346.x	Transplantácia tenkého čreva, iné
5n34a.0	Longitudinálne predĺženie čreva podľa Bianchiho
5n350.1	Dezinvaginácia jejuna
5n350.2	Dezinvaginácia ilea
5n350.3	Dezinvaginácia hrubého čreva
5n350.x	Dezinvaginácia čreva, ostatné
5n351.1	Detorzia [derotácia] pri volvule jejuna
5n351.2	Detorzia [derotácia] pri volvule ilea
5n351.3	Detorzia [derotácia] pri volvule hrubého čreva
5n351.x	Detorzia [derotácia] pri volvule, ostatné
5n35x.x	Intraabdominálne manipulácie na čreve:ostatné
5n360	Appendektómia:lapatotomicky
5n361.0	APE:lsk.pomocou slučky/ligatúry
5n361.1	APE:lsk.pomocou clampu(stapler)
5n361.x	Apendektómia:laparoskopicky,ostat
5n362	Apendektómia:konverzia lsk.-lpt.
5n36a	Simultánna APE počas laparotómie z iných dôv.
5n36b.0	Simult.APE počas lsk.z iných dôv:pom sluč/ligatúry
5n36b.1	Simult.APE počas lsk.z i.dôvodov:pom.clamu(stapler)
5n36b.x	Simultánna APE počas laparoskopie z iných dôvodov:ost.
5n36x	Appendektómia:iná
5n390.0	Dekompresia čreva:laparotomicky
5n390.2	Dekompresia čreva:laparoskopicky
5n390.4	Dekompresia čreva:konv.lsk.-lpt.
5n391.0	Vloženie/výmena samoex.protézy na čreve:laparotomicky
5n391.2	Vloženie/výmena samoex.protézy na čreve:laparoskopicky
5n391.4	Vlož/vým.samoex.protézy na čreve:konver.lsk na lpt.
5n392.0	Adheziolýza na čreve:laparotomicky
5n392.2	Adheziolýza na čreve:laparoskopicky
5n392.4	Adheziolýza na čreve:konv.lsk.-lpt.
5n392.x	Adheziolýza na čreve:ostatné
5n393.0	Plikácia tenkého čreva[jejunoplik.Philipps-Child]:lpt.
5n393.2	Plikác.ten.č [jejunoplik.Noble] (OP Philipps-Child):lsk.
5n393.4	Plikác.ten.č [jejunoplik.Noble] (OP Philipps-Child):zm.lsk.-lpt.
5n393.x	Plikác.ten.č [Noble] (OP Philipps-Child):ost.
5n394.0	Myotómia (ténia hrubého čreva):lpt.
5n394.2	Myotómia (ténia hrubého čreva):lsk.
5n394.4	Myotómia (ténia hrubého čreva):zm.lsk.-lpt.
5n394.x	Myotómia (ténia hrubého čreva):ostatné
5n395.0	Fix.tenk.čr.na P-str.br.steny a hr.č.na Ľ-str.br.steny:lpt.
5n395.2	Fix.tenk.čr.na P-str.br.st.a hr.č na Ľ-str.br.st:lsk.
5n395.4	Fix.ten.čr.na P-str.br.st.a hr.č na Ľ-str.br.st:konv.lsk.-lpt.
5n395.x	Fixácia tenk.čr.na P-str.bruš.steny a hr.čr.na Ľ-str.bruš.st:ost.
5n396.0	Oddelenie Laddových väzov na čreve:laparotomicky
5n396.2	Oddelenie Laddových väzov na čreve:laparoskopicky
5n396.4	Oddelenie Laddových väzov na čreve:konv.lsk.-lpt.

5n396.x	Oddelenie Laddových väzov na črevе:ostatné
5n397.0	Sutúra ulkusu na črevе:laparotomicky
5n397.2	Sutúra ulkusu na črevе:laparoskopicky
5n397.4	Sutúra ulkusu na črevе:konv.lsk.-lpt.
5n397.x	Sutúra ulkusu na črevе:ostatné
5n398.0	Opich ulkusu na črevе:laparotomicky
5n398.2	Opich ulkusu na črevе:laparoskopicky
5n398.4	Opich ulkusu na črevе:konv.lsk.-lpt.
5n398.x	Opich ulkusu na črevе:ostatné
5n39h.0	Dilatácia tenkého črevа:laparotomicky
5n39h.2	Dilatácia tenkého črevа:laparoskopicky
5n39h.4	Dilatácia tenkého črevа:konv.lsk.-lpt.
5n39j.0	Dilatácia hrubého črevа:laparotomicky
5n39j.2	Dilatácia hrubého črevа:laparoskopicky
5n39j.4	Dilatácia hrubého črevа:konv.lsk.-lpt.
5n39k	Incízia a drenáž perityflitického abscesu appendixu
5n39l	Sekundárna apendektómia
5n39x.0	Iné operačné výkony na črevе:laparotomicky
5n39x.2	Iné operačné výkony na črevе:lsk.
5n39x.4	Iné operačné výkony na črevе:konv.lsk.-lpt.
5n420.01	Pred.manžet.[segm]res.konečn.s uch.sfin:o.ch.s anast.
5n420.02	Pred.manžet.[segm]res.koneč.s uch.sfin:o.ch.s enterst.a sl.uz
5n420.21	Pred.manžet.[segm]res.koneč.s uch.sfin:lsk.s anst.
5n420.22	Pred.manžet.res.[seg]konečn.s uch.sfin:lsk.s eneterst.,sl.uz
5n420.x	Pred.manžet.[segm]res.konečn.s uch.sfin:lsk.ost.
5n421.01	Zad.manžet.[segm]res.konečn.s uch.sfinkt:otv.ch.s anast.
5n421.02	Zad.manž.[seg]res.koneč.s uch.sfink:o.ch.s enterst.a sl.uz
5n421.x	Zad.manžet.[seg]rs.koneč.s uchov.sfinkt:lsk.ost.
5n422.01	Tubul.rs.koneč.s uch.sfin.pri ponech.parapr:ot.ch.s anst.
5n422.02	Tubul.rs.koneč.s uch.sfin.ponech.parapr:ot.ch.s entrst.a sl.u
5n422.21	Tubul.res.konečn.s uch.sfin.pri ponech.parapr:lsk.s anst.
5n422.22	Tubul.res.konečn.s uch.sfin.pri ponech.parapr:lsk.s enetrst.
5n422.7	Tubul.res.konečn.s uch.sfin.pri ponech.parapr:peranál.
5n422.x	Tubul.res.koneč.s uch.sfin.pri ponech.parapr:ost.
5n423.01	Pred.res.konečníka pri uchovaní sfinkteru:otv.ch.s anst.
5n423.02	Predná res.konečn.pri uchov.sfinkt:otv.ch.s enetrst.a sl.uz.
5n423.21	Pred.res.konečn.pri uchovaní sfinkteru:lsk.s anast.
5n423.22	Pred.res.konečn pri uch.sfinkt:lsk.s enetrst.a sl.uz.
5n423.x	Predná resekcia konečníka pri uchovaní sfikteru:ost.
5n424.01	Vysoká pred.res.konečníka s uch.sfin:otv.ch.s anast.
5n424.02	Vys.pred.res.koneč.s uch.sfin:otv.ch.s enterost.a sl.uzáv.
5n424.21	Vysoká predná res.konečn.pri uchov.sfin:lsk.s anast.
5n424.22	Vys.pred.resek.konečn.pri uch.sfins:lsk.s enterost.a sl.uz.
5n424.x	Vysoká predná resekcia konečníka pri uchovaní sfikteru:ost.
5n425.01	Hlboká pred.res.konečn.s uch.sfin:otv.ch.s anast.
5n425.02	Hlb.pred.res.konečn.s uch.sfin:otv.ch.s enterost.a sl.uz.
5n425.21	Hlboká pred.res.konečn.s uch.sfin:lsk.s anst.
5n425.22	Hlb.pred.res.konečn.s uch.sfin:lsk.s enterost.a sl.uz.
5n425.x	Hlboká predná resekcia konečníka pri uchovaní sfikteru:ost.
5n426.01	Hlb.pred.rs.konečn.s uchov.sfin s peran.anst:otv.ch.s anst.
5n426.21	Hlb.pred.res.konečn.s uchov.sfin s peran.anst:lsk.s anst.
5n426.22	Hlb.re.koneč.pri uch.sf.s peranál.anast.,lsk,esk [TaTME]
5n426.x	Hlboká pred.res.konečn.s uch.sfin s peranál.anstom:ost.
5n427.01	Rozš.pred.rs.koneč.s uch.sfin s odstr.sused.org:otv.ch.s anast
5n427.02	Rozš.pr.rs.koneč.s uch.sfin s ods.sused.o:ot.ch.s enterst,sl.uz
5n427.21	Rozš.pred.res.konečn.s uch.sfin s odstr.sused.org:lsk.s anast.
5n427.22	Rozš.pred.rs.koneč.s uch.sfin s ods.ss.o:lsk.s enterost.,sl.uz
5n427.x	Rozšír.pred.res.konečníka s uchov.sfin s odstr.od sused.o:ost.
5n429.01	Iná res.konečn.pri uchovaní sfikteru:otv.ch.s anast.
5n429.02	Iná res.koneč.pri uchov.sfikteru:otv.ch.s enterost.,sl.uzáv.
5n429.21	Iná res.konečn.pri uchovaní sfikteru:lsk.s anast.
5n429.22	Iná res.konečn.pri uchovaní sfikteru:lsk.s enterost.,sl.uzáv.
5n429.x	Iná res.konečn.pri uchovaní sfikteru:ost.
5n42a.0	Abdominoperineál.res.konečn.bez zachovania sfinkteru:lpt.
5n42a.2	Abdominoperin.rs.koneč.b.zachov.sfinkteru:komb.otv.ch-lsk.
5n42a.x	Abdominoperineál.rs.koneč.bez zachovania sfinkteru:ost
5n42b	Abdominoper.res.konečn.bez zachov.sfinkteru s odstr.sus.org
5n42c.1	Abdominosakr.res.koneč.bez zachov.sfinkt:lpt.abdmnsakr
5n42c.2	Abdmosakr.res.koneč.bez zach.sfinkt:komb.lpt-lsk,abdmsakr
5n42c.x	Abdominosakr.res.koneč.bez zachov.sfinkt:ost.
5n42d	Abdominosakr.res.koneč.bez zachov.sfinkt s odstr.sused.org
5n42e	Sakroperineálna res.konečn.bez zachovania sfinkteru
5n42f	Perineálna res.konečn.bez zachovania sfinkteru
5n42x	Resekcia konečníka bez zachovania sfinkteru:ostatné
5n430	Sutúra konečníka po poranení
5n431	Plastická rekonštrukcia konečníka
5n432	Uzavretie jednej dermorektálnej fistuly konečníka
5n433	Abdominálna rektopexia, laparotomicky
5n434	Abdominálna rektopexia, laparoskopicky
5n435	Rektopexie cez zadnú rektotómiu
5n436	Extraanálna resekcia mukózy konečníka (Rehn-Delormeh)
5n439	Rekonštrukcia konečníka, ostatné
5n43a	Sutúra anusu a sfinkterového aparátu po poranení
5n43b	Serkláž anusu a sfinkterového aparátu
5n43c	Sfinkteromyektómia anusu a sfinkterového aparátu
5n43d	Sfinkterálna plastika anusu a sfinkterového aparátu
5n43e	Predlžovacia plastika anusu a sfinkterového aparátu
5n43f	Grazilisova plastika anusu a sfinkterového aparátu
5n43g.0	Anoproktálna plast.anusu a sfin.apar:lpt.
5n43g.1	Anoprokt.plastika anusu a sfin.apar:perineál.
5n43g.2	Anoprokt.plast.anusu a sfin.apar:lsk.
5n43g.x	Anoprokt.plast.anusu a sfin.apar:ost.
5n43h	Implantácia umelého análneho sfinkteru
5n43j.0	Vým.umelého anál.sfinkteru a jeho komponent:cuff
5n43j.1	Vým.umelého anál.sfinkt a spoj.pumpy
5n43j.2	Vým.umelého anál.sfinkt a balóna
5n43j.3	Vým.umelého anál.sfinkt.a 2 komponentov
5n43j.4	Vým.umelého análneho sfinkteru a všetkých komponent.
5n43k	Odstránenie umelého análneho sfinkteru
5n43x	Rekonštrukcia anusu a sfinkt.ap:ost.
5n45a	Ligatúra hemoroidov
5n45c	Excízia hemoroidov
5n45d	Deštrukcia hemoroidov
5n45e	Operačné ošetrenie hemoroidov so staplerom
5n45g.0	Ligatúra 1 a.haemoroidalis bez rektoanál.rekonštr.
5n45g.1	Ligatúra 1 a. haemoroidalis s rektoanál.rekonštr.
5n461	Sfinkteroktómia laterálna
5n462	Sfinkterotómia mediálna
5n46x	Sfinkteroktómia, ostatné
5n470.0	Predná anorektoplastika pri anorektál.anomáliách:lpt.
5n470.1	Predná anorektoplastika pri anorekt.anomáliách:perineálna
5n470.x	Predná anorektoplastika pri anorektálnych anomáliách:iná
5n471.0	Zad.sag.anrektoplast.pri anorek.anom.[PSARP]:lpt.
5n471.1	Z.sag.anrektopl.pri anorekt.anom.[PSARP]:perineál.
5n471.x	Zad.sag.anrektopl.pri anorekt.anomál.[PSARP]:ost.
5n472.0	Zad.sag.anrktpl.[PSARP]s uzáv.fis.k močovopohl.sy:lpt.
5n472.1	Zad.sag.anorektpl.[PSARP]s uzáv.fis.k močovoph.sy:perineál.
5n472.x	Zad.sag.anorektpl.[PSARP]s uzáv.fis.k močovoph.sy:ost.
5n473.0	Zad.sag.anorektpl.[PSARP]s korekt.malf.vaginy.tk.lok.pôv:lpt.
5n473.1	Zad.sag.anorektopl.[PSARP]s kor.malf.vaginy.tk.l.p:perineál.
5n473.x	Zad.sag.anrktplast.[PSARP]s korekt.malf.vaginy.tk.l.p:ost.
5n474	Abdominoperin.plast.OP prieťahom pri anorekt.anomál.
5n475	Sakroabdominoperineál.plast.OP prieťah. pri anorekt.anom.
5n476	Análna perineálna plastika pri anorektálnych anomáliach
5n47x.0	Iná prim.plast.rekněstr.pri anorekt.anom:lpt.
5n47x.1	Iná prim.plast.rekněstr.pri anorekt.anom:perineál.
5n47x.x	Iná prim.plast.rekněstr.pri anorekt.anomál:ost.
5n49a	Ligatúra konečníka
5n510.0	Atyp.res.chor.tk. pečene, lokálna excízia:lpt.
5n510.2	Atyp.res.chor.tk. pečene, lokálna excízia:lsk.
5n510.4	Atyp.res.chor.tk. pečene, lokál.excízia:konv.lsk.-lpt.
5n510.x	Atyp.res.chor.tk. pečene, lokálna excízia:ostatné
5n511.0	Resekcia endocysty pečene (Echinokokovej cysty):lpt.
5n511.2	Resekcia endocysty pečene (Echinokokovej cysty):lsk.
5n511.4	Res.endocysty pečene (Echinokok.cysty):konv.lsk.-lpt.
5n511.x	Res.endocysty pečene (Echinokok.cysty):ost.
5n512.0	Klinovitá resekcia chorého tkaniva pečene:lpt.
5n512.2	Klinovitá resekcia chorého tkaniva pečene:lsk.
5n512.4	Klinovitá resekcia chorého tkaniva pečene:konv.lsk.-lpt.
5n512.x	Klinovitá resekcia chorého tkaniva pečene:ost.

5n514.0	Lok.deš.chor.tk.pečene alk.inj.s navádz.zobraz.postup:lpt.
5n514.2	Lok.deš.chor.tk.pečene alk.inj.s navádz.zobr.postup:lsk.
5n514.4	Lok.deš.chor.tk.pečene alk.inj.s nav.zobr.p:konv.lsk-lpt
5n514.x	Lok.deš.chor.tk.pečene alkohol.inj.s navádz.zobr.p:ost
5n515.0	Lok.deštr.chor.tk.peč.induk.vysokofrekv.termoterap:lpt.
5n515.2	Lok.deštr.chor.tk.pečene induk.vysokofrekv.termoterap:lsk
5n515.4	Lok.deštr.chor.tk.peč.induk.vysokofr.termoter:zm.lsk.-lpt.
5n515.x	Lok.deštr.chor.tk.peč.induk.vysokofrekv.termterap:ost.
5n51x.0	Iná lokálna deštr.chor.tk.pečene:lpt.
5n51x.2	Iná lokálna deštr.chor.tk.pečene:lsk.
5n51x.4	Iná lokálna deštr.chor.tk.pečene:konv.lsk.-lpt.
5n51x.x	Iná lokálna deštr.chor.tk.pečene:ost.
5n520.0	Anatom.resekcia 1segmentu pečene, laparotom.
5n520.2	Anatom.resekcia 1 segmentu pečene, laparoskopicky
5n521.10	Ľavostranná hemihepatektómia (res.segm.2, 3, 4a a 4b), lpt
5n521.12	Ľ-str.hemihepatektómia(res.segm.2, 3, 4a a 4b),lsk
5n521.20	Ľ-str.bisegmentekt.pečene(lobekt.ľ-str.,res.segm.2 a 3),lpt
5n521.22	Ľ-str.bisegmentekt.pečene(lobektómia ľ-str,res.segm.2a3),lsk
5n521.3	Left medial sectionectomy (segment 4)
5n522.10	Pravostranná hemihepatektómia (res.segm. 5 až 8), lpt
5n522.12	P-str.hemihepatektómia(resekcia segmentov 5 až 8),lsk
5n522.20	Trisegmentektómia pečene (res.segm.4 až 8), lpt
5n522.22	Trisegmentektómia pečene (resekcia segm.4 až 8),lsk
5n522.3	Extended right hepatectomy (4,5,6,7,8) or trisectionectomy
5n522.4	Right posterior sectionectomy (segment 6,7)
5n522.5	Right anterior sectionectomy (segment 5,8)
5n523.20	Mesohepatektómia (segment 4a, 4b, 5,8), laparotomicky
5n523.22	Mesohepatektómia (segment 4a, 4b, 5,8), laparoskopicky
5n523.40	Anatomická (typická) resekcia pečene, ostatné, laparotomicky
5n523.41	Anatomická (typická) resekcia pečene, ostatné, laparoskopick
5n523.42	Dvojetapová resekcia pečene ALLPS – 1. a 2. fáza
5n52x.0	Anatom.(typ)res.pečene,ost,lpt
5n52x.2	Anatomická (typická) resekcia pečene, ostatné, lsk
5n531	Odstr.hepatál. transplantátu ako samostatný výkon
5n532	Odstr.vlast.tkaniva pečene ako samost.výk.
5n533	Ľ-str.bisegmentekt.pečene(res.sgm2,3),org.darc.počas života
5n534	Ľ-str.hemihepatekt.(res.sgm1,2,3,4a,4b)org.darc.počas života
5n535	P-str.hemihepatekt.(res.sgm 5-8)org.darcovstvo počas života
5n536	Res.časti peč., ďalšie segm.kombi.pre org.darcov.poč.života
5n53x	Hepatektómia pre transplantáciu, ostatné
5n540	Kompletná transplantácia pečene
5n541	Parciálna (Split-Hepar) transplatacia pečene
5n542	Transpl.ľavého hepat.laloku dodatočne k vlast.org.
5n54x	Transplantácia pečene:ostatné
5n550.10	Sutúra a opich pečene-hemostáza v súvisl.s úrazom,lpt
5n550.11	Sutúra a opich pečene za účel.hemostázy v súvisl.s úrazom,lsk
5n550.20	Sutúra a opich pečene za účel.hemostázy v i.súvisl.ako úraz,lpt
5n550.22	Sutúra a opich pečene za účel.hemostázy v i.súvisl.ako úraz,lsk
5n551	Tamponáda pečene
5n552	Rekonštrukcia pečene, plastika omenta
5n590.0	Biopsia pečene, laparotomicky
5n591.0	Incízia pečene:bez ďalších výkonov
5n591.1	Incízia pečene:drenáž
5n591.20	Fenestrácia cysty pečene, laparotomicky
5n591.22	Fenestrácia cysty pečen, laparoskopicky
5n591.x	Incízia pečene:ost.
5n610	Excízia zbytkového kýpťa ductusu cysticus
5n611.0	Cholecystotómia:laparotomicky
5n611.2	Cholecystotómia:laparoskopicky
5n611.3	Cholecystotómia:konv.lsk.-lpt.
5n612	Cholecystostómia
5n613.1	Biliodigestívna anastomóza k duodenu
5n613.2	Biliodigestívna anastomóza k jejunu
5n613.3	Biliodigestívna anastomóza k jejunu,interpoz.čr.klučky
5n613.4	Biliodigestívna anastomózak jejunu s Roux-Y
5n613.5	Biliodigestívna anastomóza:ostatné
5n614.1	Resekcia žlčových ciest, laparotomicky
5n614.2	Cholecystotómia, cholecystostómia, excízia/resekcia chorého
5n620.0	Cholecystektómia jednoduch.bez revízie žlčových ciest:lpt.
5n620.2	Cholecystektómia jednoduch.bez revízie žlčových ciest:lsk.
5n620.4	CHE jednod.bez revízie žlčových ciest:konv.lsk.-lpt.
5n621.0	Cholecystektómia jednoduchá s revíziou žlčových ciest:lpt.
5n621.2	Cholecystektómia jednoduchá s revíziou žlčových ciest:lsk.
5n621.4	CHE jednoduchá s revíziou žlčových ciest:konv.lsk.-lpt.
5n623	Cholecystektómia:rozšírená
5n624.1	CHE simultánne bez OP revízie žlč.ciest počas 1 lpt.z i.dôv.
5n624.2	CHE simultánne s OP revíz.žlč.ciest počas 1 lpt.z i.dôv.
5n625.1	CHE simultánne bez OP revíz.žlč.ciest počas 1 lsk.z i.dôv.
5n625.2	Cholecystektómia simult.s OP revíz.žlč.c. počas 1 lsk.z i.dôv.
5n62x	Cholecystektómia:ostatné
5n640.00	Vsun./vým.1samoexpand.a nepokryt.stentu v žlč.c:lpt.
5n640.01	Vsun./vým.1samoexp.a nepokryt.stentu v žlč.c:lsk.
5n640.02	Vsun./vým.1samoexp.a nepokryt.stentu v žlč.c:konv.lsk-lpt.
5n640.10	Vsun./vým.2samoexpand.a nepokryt.stentov v žlč.c:lpt.
5n640.11	Vsun./vým.2samoexp.a nepokryt.stentov v žlč.c:lsk.
5n640.12	Vsun./vým.2samoexp.a nepokryt.stentov v žlč.c:konv.lsk-lpt.
5n640.20	Vsun./vým.3samoexpand.a nepokryt.stentov v žlč.c:lpt.
5n640.21	Vsun./vým.3samoexp.a nepokryt.stentov v žlč.c:lsk.
5n640.22	Vsun./vým.3samoexp.a nepokryt.stentov v žlč.c:konv.lsk-lpt.
5n640.30	Vsun./vým.4+samoexpand.a nepokryt.stentov v žlč.c:lpt.
5n640.31	Vsun./vým.4+samoexp.a nepokryt.stentov v žlč.c:lsk.
5n640.32	Vsun./vým.4+samoexp.a nepokryt.stentov v žlč.c:konv.lsk-lpt.
5n641.00	Vsun./vým.1samoexp.a pokryt.stent-prot.v ž.c:lpt.
5n641.01	Vsun./vým.1samoexp.a pokryt.stent-protéz.v žlč.c:lsk.
5n641.02	Vsun./vým.1samoexp.a pokryt.stent-prot.v ž.c:konv.lsk-lpt.
5n641.10	Vsun./vým.2samoexp.a pokryt.stent-protéz.v žlč.c:lpt.
5n641.11	Vsun./vým.2samoexp.a pokryt.stent-prot.v ž.c:lsk.
5n641.12	Vsun./vým.2samoexp.a pokryt.stent-prot.v ž.c:konv.lsk-lpt.
5n641.20	Vsun./vým.3samoexp.a pokryt.stent-prot.v ž.c:lpt.
5n641.21	Vsun./vým.3samoexp.a pokryt.stent-protéz v žlč.c:lsk.
5n641.22	Vsun./vým.3samoexp.a pokryt.stent-prot.v ž.c:konv.lsk-lpt.
5n641.30	Vsun./vým.4+samoexp.a pokryt.stent-prot.v žlč.c:lpt.
5n641.31	Vsun./vým.4+samoexp.a pokryt.stent-prot.v žlč.c:lsk.
5n641.32	Vsun./vým.4+samoexp.a pokryt.stent-prot.v ž.c:konv.lsk-lpt.
5n64x.0	Vsun/vým.samoexp.st/prot.v žlč.c:ost.stenty:lpt.
5n64x.1	Vsun/vým.samoexp.st/prot.v žlč.c:ost.stenty:lsk.
5n64x.2	Vsun/vým.samoexp.st/prot.v žl.c:ost.stenty:konv. lsk.-lpt.
5n650.0	Dilatácia na Oddiho zvierači a papilla duodeni major:lpt.
5n650.4	Dilat.na Oddiho zvierači a Pap.duodeni major:konv.lsk.-lpt.
5n650.x	Dilatácia na Oddiho zvierači a papilla duodeni major:ost.
5n651.0	Incíz.Oddi zvier.a papilla duodeni major[papilotómia]:lpt.
5n651.2	Incíz.Oddi zvier.a papilla duodeni major[papilotómia]:lsk.
5n651.4	Incíz.Oddi zv.a papilla d.major[papilotómia]konv.lsk.-lpt.
5n651.x	Incíz.Oddi zvier.a papilla d. major[papilotómia]:ost.
5n652.0	Ost.incízie (s duodenot) na Oddi zv.a papilla d.major:lpt.
5n652.2	Ost.incízie (s ddnt) na Oddi zv.a papilla d.major:lsk.
5n652.4	Ost.incízie (s ddnt) na Oddi zv.a Pap.d.major:zm.lsk.-lpt.
5n652.x	Ost.incízie (s ddnt) na Oddi zv.a papilla d.major:ost.
5n653.0	Deštrukcia chor.tk.papilla duodeni major:lpt.
5n653.2	Deštrukcia chor.tk.papilla duodeni major:lsk.
5n653.4	Deštrukcia chor.tk.papilla duodeni major:zm.lsk.-lpt.
5n653.x	Deštrukcia chor.tk.papilla duodeni major:ost.
5n655.0	Ost.excíz./deštr.na Oddi zv.a na papilla d.major:lpt.
5n655.2	Ost.excíz./deštr.na Oddi zv.a na papilla d.major:lsk.
5n655.4	Ost.excíz./deštr.na Oddi zv.a na papilla d.major:zm.lsk.-lpt.
5n655.x	Ost.excíz./deštr.na Oddi zv.a na papilla d.major:ostatné
5n65x.0	Iné OP na Oddi zv.a na papilla d. major:lpt
5n65x.2	Iné OP na Oddi zv.a na papilla d. major:lsk.
5n65x.4	Iné OP na Oddi zv.a na papilla d. major:konv.lsk.-lpt.
5n65x.x	Iné OP na Oddi zv.a na papilla d. major:ost.
5n690.0	Incízia ductus choledochus:lpt.
5n690.2	Incízia ductus choledochus:lsk.
5n690.4	Incízia ductus choledochus:konv.lsk.-lpt.
5n692.0	Odstránenie konkrementu zo žlčových ciest:lpt.
5n692.2	Odstránenie konkrementu zo žlčových ciest lsk.
5n692.4	Odstránenie konkrementu zo žlčových ciest:konv.lsk.-lpt.
5n693.0	Excízia žlčových ciest:lpt.
5n693.2	Excízia žlčových ciest:lsk.
5n693.4	Excízia žlčových ciest:konv.lsk.-lpt.
5n694.0	Deštrukcia žlčových ciest:lpt.

5n694.2	Deštrukcia žlčových ciest:lsk.
5n694.4	Deštrukcia žlčových ciest:konv.lsk.-lpt.
5n695.0	Drenáž na žlčových cestách:lpt.
5n695.2	Drenáž na žlčových cestách:lsk.
5n695.4	Drenáž na žlčových cestách:konv.lsk.-lpt.
5n69a.0	Odstr.aloplast.materiálu na žlč.cest:lpt.
5n69a.2	Odstr.aloplast.materiálu na žlč.cest:lsk.
5n69a.4	Odstr.aloplast.mat.na žlč.cest:konv.lsk.-lpt.
5n69b.0	Hemostáza žlčových ciest:lpt.
5n69b.2	Hemostáza žlčových ciest:lsk.
5n69b.4	Hemostáza žlčových ciest:zm.lsk.-lpt.
5n69c.0	Revízia žlč.ciest ako samost.výk:lpt.
5n69c.2	Revízia žlč.ciest ako samost.výk:lsk.
5n69c.4	Revízia žlč.ciest ako samost.výk:konv.lsk.-lpt.
5n69d.0	Vsun.protézy bez samoexpand.schop.do žlč.ciest:lpt.
5n69d.2	Vsun.protézy bez samoexpand.schop.do žlč.ciest:lsk.
5n69d.4	Vsun.protézy bez samoexp.schop.do žlč.ciest:zm.lsk.-lpt.
5n69e.0	Vsun.2/viac protéz bez samoexpand.sch.do žlč.ciest:lpt.
5n69e.2	Vsun.2/viac protéz bez samoexpand.sch.do žlč.ciest:lsk.
5n69e.4	Vsun.2/viac protéz bez samoexp.sch.do žlč.c:zm.lsk.-lpt.
5n69f.0	Vým.protézy bez samoexpand.schop.v žlč.cestách:lpt.
5n69f.2	Výmena protézy bez samoexpand.schop.v žlč.cestách:lsk.
5n69f.4	Vým.protézy bez samoexpand.schop.v žlč.cest:zm.lsk.-lpt.
5n69g	Sutúra žlčovodov po poranení
5n69j	Zrušenie biliodigestívnej anastomózy na žlčníku a žlčovodoch
5n69k	Premena biliodig.anast.na žlčníku a žlč.c.z reflux.na antireflx.
5n69l	Revízia anastomózy žlčových ciest
5n69m	Uzavretie fistuly ductus choledochus
5n69x.0	Ostat.operácie na žlč.cestách:lpt.
5n69x.2	Ostat.operácie na žlč.cestách:lsk.
5n69x.4	Ostat.operácie na žlč.cestách:konv.lsk.-lpt.
5n710.0	Incízia pankreasu bez ďalších výkonov
5n710.1	Drenáž pankreasu
5n710.2	Incízia pankreasu s odstránením konkrementov
5n710.x	Incízia, drenáž pankreasu, ostatné
5n711	Excízia chorého tkaniva pankreasu
5n712.0	Deštrukcia chor.tkaniva pankreasu bez laváže
5n712.1	Deštrukcia chor.tkaniva pankreasu s lavážou
5n715	Ost.lok.excízia a deštr.chor.tkanív pankreasu
5n716.1	Pankreatogastrostómia
5n716.2	Pankreatoduodenostómia
5n716.3	Pankreatojejunostómia
5n716.40	Pseudocystogastrostómia, laparotomicky
5n716.41	Pseudocystogastrostómia, laparoskopicky
5n716.x	Vnútor.drenáž pankreasu a derivácia pseudocysty pankr,ost.
5n720.0	Enukleácia nádoru pankreasu:laparotomicky
5n720.2	Enukleácia nádoru pankreasu:laparoskopicky
5n721.0	Parciál.ľ-str.pankreatektómia bez anastomózy:lpt.
5n721.2	Parciál.ľ-str.pankreatektómia bez anastomózy:lsk.
5n721.4	Parciál.ľ-str.pankreatektómia bez anastomózy:zm.lsk.-lpt.
5n722	Parc.res.hlavy pankreasu so zachov.pyloru
5n723	Parc.res.hlavy pankreasu so zachov.duodena
5n724	Segmentárna pankreatektómia
5n725	Parciálna pankreaektómia s čiastočnou resekciou žalúdka
5n72a	Tot.pankreatektómia s parciálnou resekciou žalúdka
5n72b	Tot.pankreatektómia so zachov.pyloru
5n72c	Tot.pankreatektómia so zachov.duodena
5n72d	Tot.pankreatektómia:ostránenie transplantátu pankreasu
5n72x.0	Parciálna pankreatektómia, ostatné
5n72x.1	Totálna pankreatektómia, ostatné
5n740	Anastomóza ductus pankreatikus k žalúdku
5n741	Anastomóza ductus pankreatikus k jejunu
5n742	Anastomóza ductus pankreatikus k duodenu
5n743	Anastom.d.pancreat k jejunu s Roux-Y-anastom.
5n74a	Transpl.pankr:inj.z pankreat.tk.(transpl.pankr.ostrov)
5n74b	Transplantácia pankreasu (celý orgán)
5n74c	Transplantácia pankreasu a obličky
5n74x	Anastomóza ductus pankreaticus:ostatné
5n790.0	Incízia ductus pancreaticus:lpt.
5n790.2	Incízia ductus pancreaticus:lsk.
5n790.4	Incízia ductus pancreaticus:konv.lsk.-lpt.
5n790.x	Incízia ductus pancreaticus:ostatné
5n791.0	Incízia papily pankreasu [papilotómia]:lpt.
5n791.x	Incízia papily pankreasu [papilotómia]:ostatné
5n792.0	Odstr.konkrementu z ductus pancreat:lpt.
5n792.x	Odstr.konkrementu z ductus pancreat:ost.
5n793.0	Excízia ductus pancreaticus:lpt.
5n793.x	Excízia ductus pancreaticus:ostatné
5n794.0	Deštrukcia ductus pancreaticus:lpt.
5n794.x	Deštrukcia ductus pancreaticus:ostatné
5n795.0	Drenáž ductus pancreaticus:lpt.
5n795.x	Drenáž ductus pancreaticus:ostatné
5n79a.0	Dilatácia pankreatických vývodov:lpt.
5n79a.x	Dilatácia pankreatických vývodov:ostatné
5n79b.0	Odstr.aloplast.materiálu z pankreat.vývodov:lpt.
5n79b.x	Odstr.aloplast.materiálu z pankreat.vývodov:ost.
5n79c.0	Hemostáza na pankrease a pankreatických cestách:lpt.
5n79c.x	Hemostáza na pankrease a pankreatických cestách:ost.
5n79d.0	Revízia na pankrease a pankr.c.ako samost.výk:lpt.
5n79d.x	Revízia na pankrease a pankr.c.ako samost.výk:ostatné
5n79g.0	Vsun.samoexp.protézy na pankrease a pankr.c:laparot.
5n79g.x	Vsun.samoexp.protézy na pankrease a pankr.c:ost.
5n79h.0	Vsun.protézy bez samoexp.schop.pankreas a pankr.c:lap
5n79h.x	Vsun.protézy bez samoexp.schop.pankreas a pankr.c:ost.
5n79j.0	Výmena samoexp.protézy na pankrease a pankr.c:laparot.
5n79j.x	Výmena samoexp.protézy na pankrease a pankr.c:ost.
5n79k.0	Vým.protézy bez samoexp.schop.pankreas a pankr.c:lpt.
5n79k.x	Vým.protézy bez samoexp.schop.pankreas a pankr.c:ost.
5n79m.0	Sutúra na pankrease a pankr.cestách po poranení:lpt.
5n79m.2	Sutúra na pankrease a pankr.cestách po poranení:lsk.
5n79m.4	Sutúra na pankrease a pankr.cestách po poran.:konv.lsk.-ltp.
5n79m.x	Sutúra na pankrease a pankr.cestách po poranení:ost.
5n79x.0	Iné OP na pankrease a pankr.cest:lpt.
5n79x.2	Iné OP na pankrease a pankr.cest:lsk.
5n79x.4	Iné OP na pankrease a pankr.cest:zm.lsk.-lpt.
5n79x.x	Iné OP na pankrease a pankr.cest:ostatné
5n810.0↔	Uzav.ingui.hernie bez plast:s vys.podviaz.vaku her.a čiast.res.
5n810.1↔	Uzavr.inguin.her.bez plast:s res.steny hydrokély
5n810.2↔	Uzavr.inguin.her.bez plas:s funikulol.a dislok.semenníka
5n810.3↔	Uzavr.inguin.hernie bez plats:bez ď.výkonov
5n810.x↔	Uzavretie inguin.hernie bez plastiky:ostatné
5n811↔	Uzavretie inguinálnej hernie s plastikou
5n812↔	Uzavr.inguin.hernie s autológ.materiálom
5n813.0↔	Uzavretie inguin.hernie s aloplast.mat:lpt.
5n813.1↔	Uzavretie inguin.hernie s alopl.mat:lsk.transperitoneálne
5n813.2↔	Uzavretie ingv.hernie s alopl.mat:esk,totál.extraperit.pr.
5n813.x↔	Uzavretie inguin.hernie s aloplast.mat:ost.
5n814↔	Uzavr.inguin.her.s res.čreva bez dodatoč.lpt.
5n815.0↔	Uzavr.inguin.her.pri recid.s plast.bez funik.-orchidolýzy
5n815.1↔	Uzavr.inguin.her.pri recidíve s plast.s funikulo-orchidolýzou
5n816↔	Uzavretie inguin.hernie pri recidíve s autolog.mat.
5n817.0↔	Uzavretie inguin.hernie pri recidíve s alopl.mat:lpt.
5n817.1↔	Uzavr.inguin.her.pri recid s alopl.mat:lsk.transperit.
5n817.2↔	Uzavr.inguin.her.pri recid.s alopl.mat:esk,tot.extraperit.p.
5n817.x↔	Uzavretie inguin.hernie pri recidíve s aloplast.mat:ost.
5n818↔	Uzavr.inguin.her.pri recid.s alopl.mat:res.čr.bez dodatoč.lpt.
5n81x↔	Uzavretie inguin.hernie pri recidíve s alopl.mat:ostatné
5n820↔	Uzavretie femorál.hernie bez plastiky
5n821↔	Uzavretie femorálnej hernie s plastikou
5n822↔	Uzavretie femorálnej hernie s autológ.mat.
5n823.0↔	Uzavretie femorálnej hernie s alopl.mat:otv.ch.
5n823.1↔	Uzavr.fem.her s aloplast.mat:lsk.transperit.
5n823.2↔	Uzavr.fem.her.s alopl.mat:esk.,tot.extraperit.prís t.
5n823.x↔	Uzavretie femorálnej hernie s alopl.mat:ost.
5n824↔	Uzavr.femorál.her.s resek.čr:bez dodatoč.laparotómie
5n825↔	Uzavretie femorál.hernie pri recidíve s plastikou
5n826↔	Uzavretie femor.hernie pri recidíve s autológ.mat.
5n827.0↔	Uzavretie femorálnej hernie pri recidíve s alopl.mat:lpt.
5n827.1↔	Uzavr.fem.her.pri recid.s alopl.mat:lsk.transperit.
5n827.2↔	Uzav.femorál.hernie pri recid,esk totál.extraperiton.prístup

Fkt KVT

5n827.x↔	Uzavretie femor.hernie:pri recidíve:ostatné
5n828↔	Uzavr.fem.her.pri recid.s resek.čr:bez dodat.laparotóm.
5n82x↔	Uzavretie femorálnej hernie:pri recidíve,s alopl.mat:ost.
5n830.1	Uzavr.umbilik.hernie bez plastiky s exstirpáciou pupoč.cysty
5n830.2	Uzavr.umbilik.her.bez plast.s odstr.urachu
5n830.3	Uzavr.umbilik.her.bez plast.bez ďalších výkonov
5n830.x	Uzavretie umbilikálnej hernie bez plastiky:ostatné
5n831	Uzavretie umbilikálnej hernie s plastikou
5n832	Uzavretie umbilikálnej hernie s autológ.mat.
5n833.0	Uzavretie umbilikálnej hernie s alopl.mat:lpt.
5n833.1	Uzav.umb.her.s alopl.mat:lsk.transperitoneálne
5n833.2	Uzav.umb.her.s alopl.mat:esk.,tot.extraperit.prístup
5n833.x	Uzavretie umbilikálnej hernie s alopl.mat:ostatné
5n83x	Uzavretie umbilikálnej hernie:ostatné
5n840	Uzavretie epigastrickej hernie bez plastiky
5n841	Uzavretie epigastrickej hernie s plastikou
5n842	Uzavretie epigastrickej hernie s autológ.mat.
5n843.0	Uzavretie epigastrickej hernie s alopl.mat:lpt.
5n843.1	Uzavretie epigastr.her s alopl.mat:lsk.transperitoneál.
5n843.2	Uzav.epigastr.her.s alopl.mat:esk.,tot.extraperit.príst.
5n843.x	Uzavretie epigastrickej hernie s alopl.mat:ostatné
5n84x	Uzavretie epigastrickej hernie:ostatné
5n850	Uzavretie hernie v jazve bez plastiky
5n851	Uzavretie hernie v jazve s plastikou
5n852	Uzavretie hernie v jazve s autológ.mat.
5n853	Uzavretie hernie v jazve s alogén.mat.
5n854.1	Uzavretie hernie v jazve s alopl.mat:lsk.transperitoneálne
5n854.3	Uzavr.her.v jazve s alopl.mat:otv.ch.ako posil.bruš.st.
5n854.4	Uzavr.her.v jazve s alopl.mat:otv.ch.ako náhrada bruš.st.
5n854.x	Uzavretie hernie v jazve s alopl.mat:ostatné
5n85x	Uzavretie hernie v jazve:ostatné
5n860	Uzáver VVCH bruš.steny bez plastiky
5n861	Uzáver VVCH brušnej steny s plastikou
5n862	Uzáv.VVCH br.st.(omfalok.,laparosch) s autológ.mat.
5n863	Uzáv.VVCH bruš.steny s alog.mat.
5n864	Uzáv.VVCH bruš.steny s alopl.mat.
5n86x	Iné uzávery VVCH bruš.steny
5n870	Uzavretie diafragmatickej hernie bez plastiky
5n871	Uzavretie diafragmatickej hernie s plastikou
5n872	Uzavretie diafragmatickej hernie s autogen.m.
5n873	Uzavretie diafragmatickej hernie s alogén.m.
5n874.0	Uzavr.diafragm.her.s alopl.mat:lpt.
5n874.1	Uzavr.diafr.hernie s alopl.mat:lsk.transperit
5n874.2	Uzav.diafr.her.s alopl.mat:esk.totál.extaperit.prist.
5n874.3	Uzav.diafr.hernie s alopl.mat:transtorak.
5n874.4	Uz.diafragmat.her.s alopl.mat:torakoabd.
5n874.5	Uzavr.diafr.her.s alopl.mat:torakoskop.
5n874.x	Uzavr.diafragm.her.s alopl.mat:ost.
5n875	Uzavr.diafragm.hernie pri recidíve bez plast.
5n876	Uzavr.diafragm.hernie pri recidíve s plast.
5n877	Uzavr.diafragm.hernie pri recidíve s autológ.m.
5n878	Uzavr.diafragm.hernie pri recidíve s alogén.m.
5n879.0	Uzavr.diafragm.her.pri recidíve s alopl.mat:lpt.
5n879.1	Uz.diafr.hernie pri recid.s alopl.mat:lsk,transperiton.
5n879.2	Uz.diafr.hernie pri recid.s alopl.mat:esk.tot.extrperit.prís
5n879.3	Uzavr.diafr.hernie pri recid.s alopl.mat:transtorak.
5n879.4	Uzavr.diafr.hernie pri recid.s alopl.mat:torakoabdom.
5n879.5	Uzavr.diafr.hernie pri recid.s alopl.mat:torakoskopic.
5n879.x	Uzavretie diafragmat.hernie pri recidíve s alopl.mat:ost.
5n87x	Uzavretie diafragmatickej hernie:ostatné
5n890	Uzavretie ďal.abdominálnych hernií bez plast.
5n891	Uzavretie ďalších abdominálnych hernií s plastikou
5n892	Uzavretie ďalších abdominálnych hernií s autológ.mat.
5n893.0	Uzavretie ďal.abdom.hernií alopl.mat:lpt.
5n893.1	Uzavr.ď.abdom.hernií s alopl.mat:lsk.transperit.
5n893.2	Uzavr.ď.abd.her.s alopl.mat:esk.totál.extraperit.p.
5n893.x	Uzavretie ďalších abdominálnych hernií s alopl.mat:ost.
5n89x	Iné uzavretie ďalších abdom.hernií:ostatné
5n910	Biopsia peritonea:laparotomicky
5n911	Exploratívna laparotómia
5n912	Laparotómia s drenážou
5n913	Relaparotómia
5n914	Second-look-laparotómia
5n915	Exploratívna lumbotómia
5n916	Opakovaná lumbotómia
5n917	Biopsia peritonea laparoskopicky
5n91x	Laparotómia a lumbotómia, ostatné
5n920.2	Incízia brušnej steny:extraperitoneálna drenáž
5n92a	Excízia appendix epiploica
5n92b	Resekcia mesentéria
5n92c	Omentektómia peritoneálneho tkaniva
5n92d.0	Parciál.parietálna peritoneálna ektómia peritoneál.tk.
5n92d.1	Subtotál.parietál.peritoneálna ektómia peritoneál.tk.
5n92d.2	Lok.parietálna peritoneálna ektómia peritoneál.tk.
5n92e	Res.tk.z bruš.reg.bez orgán.priradenia:intraperit.
5n92x	Incízie,excízie,deštrukcie chor.tkaniva brušnej steny:ost.
5n931	Sutúra mesenteria,omenti majus al.minus po poranení
5n932.1	Plast.rekonštr.bruš.steny s autológnym materiálom
5n932.2	Plast.rekonštr.bruš.steny s aloplastickým materiálom
5n932.x	Plast.rekonštr.bruš.steny, ostatné
5n933	Plastická rekonštrukcia omenta
5n934.1	Plast.OP diastázy priamych bruš.sval.
5n934.2	Plast.OP diast.priam.br.sval.s OP umbil.hernie
5n93x	Plast.rekonštr.brušnej steny a peritonea:ostatné
5n991	Revízia dutiny brušnej pre krvácanie
5n991.1	Sekundárne uzavretie brušnej steny
5n991.2	Definitívne uzavretie brušnej steny
5n991.x	Ostatné uzávery brušnej steny a peritonea
5n993	Odstránenie cudzieho telesa z brušnej dutiny
5n994	Vsunutie peritoneovaskulárneho shuntu do bruš.dut
5n995	Implantácia katétrového systému do brušnej dutiny
5n996	Revízia katétrového systému v brušnej dutine
5n997	Odstránenie katétrového systému z brušnej dutiny
5n998.0	Laparoskopia s drenážou
5n998.1	Laparoskopia s adheziolýzou
5n998.2	Laparotómia s adheziolýzou
5n998.3	Laparoskopia s adheziolýzou v gynekológii
5o100.1↔	Sutúra obličky po poranení:laparotomicky
5o100.2↔	Sutúra obličky po poranení:lumbotomicky
5o100.4↔	Sutúra obličky po poranení:laparoskopicky
5o100.x↔	Sutúra obličky po poranení:ostatné
5o101.1↔	Plastická rekonštrukcia obličky:laparotomicky
5o101.2↔	Plastická rekonštrukcia obličky:lumbotomicky
5o101.4↔	Plastická rekonštrukcia obličky:laparoskopicky
5o101.x↔	Plastická rekonštrukcia obličky:ostatné
5o102.1↔	Uzavretie fistuly obličky:laparotomicky
5o102.2↔	Uzavretie fistuly obličky:lumbotomicky
5o102.4↔	Uzavretie fistuly obličky:laparoskopicky
5o102.x↔	Uzavretie fistuly obličky:ostatné
5o103.1↔	Oddelenie podkovovitej obličky:laparotomicky
5o103.2↔	Oddelenie podkovovitej obličky:lumbotomicky
5o103.4↔	Oddelenie podkovovitej obličky:laparoskopicky
5o103.x↔	Oddelenie podkovovitej obličky:ostatné
5o104.1↔	Plastika obličkovej panvičky:laparotomicky
5o104.2↔	Plastika obličkovej panvičky:lumbotomicky
5o104.4↔	Plastika obličkovej panvičky:laparoskopicky
5o104.5↔	Plastika obličkovej panvičky:roboticky
5o104.x↔	Plastika obličkovej panvičky:ostatné
5o105.1↔	Ureterokalikostómia:laparotomicky
5o105.2↔	Ureterokalikostómia:lumbotomicky
5o105.4↔	Ureterokalikostómia:laparoskopicky
5o105.5↔	Ureterokalikostómia:roboticky
5o105.x↔	Ureterokalikostómia:ostatné
5o106.1↔	Ureteropyelostómia:laparotomicky
5o106.2↔	Ureteropyelostómia:lumbotomicky
5o106.4↔	Ureteropyelostómia:laparoskopicky
5o106.5↔	Ureteropyelostómia:roboticky
5o106.x↔	Ureteropyelostómia:ostatné
5o107.1↔	Pyelopyelostómia pri zdvoj.syst:lpt.
5o107.2↔	Pyelopyelostómia pri zdvoj.syst:lumbt.

5o107.4↔ Pyelopyelostómia pri zdvoj.syst:lsk.
5o107.x↔ Pyelopyelostómia pri zdvoj.syst:ostatné
5o108.1↔ Transureteropyelostómia:lpt.
5o108.2↔ Transureteropyelostómia:lumbt.
5o108.4↔ Transureteropyelostómia:lsk.
5o108.x↔ Transureteropyelostómia:ostatné
5o109.1↔ Uzavretie nefrostómie:lpt.
5o109.2↔ Uzavretie nefrostómie:lumbt.
5o109.4↔ Uzavretie nefrostómie:lsk.
5o109.x↔ Uzavretie nefrostómie:ostatné
5o10a.1↔ Dilatácia zúž.nefrostom.kanála:lpt.
5o10a.2↔ Dilatácia zúž.nefrostom.kanála:lumbt.
5o10a.4↔ Dilatácia zúž.nefrostom.kanála:lsk.
5o10a.x↔ Dilatácia zúž.nefrostom.kanála:ostatné
5o10x.1↔ Iná rekonštrukcia obličky:lpt.
5o10x.2↔ Iná rekonštrukcia obličky:lumbt.
5o10x.4↔ Iná rekonštrukcia obličky:lsk.
5o10x.x↔ Iná rekonštrukcia obličky:ostatné
5o110.1↔ Radikálna nefrektómia:lpt.
5o110.2↔ Radikálna nefrektómia:lumbt.
5o110.3↔ Radikálna nefrektómia:torakoabd.
5o110.4↔ Radikálna nefrektómia:lsk.
5o110.5↔ Radikálna nefrektómia:roboticky
5o110.6↔ Radikálna nefrektómia s použ.mimotelového obehu
5o110.x↔ Radikálna nefrektómia:ostatné
5o111.1↔ Radikálna nefrektómia s ureterektómiou:lpt.
5o111.2↔ Radikálna nefrektómia s ureterektómiou:lumbt.
5o111.4↔ Radikálna nefrektómia s ureterektómiou:lsk.
5o111.5↔ Radikálna nefrektómia s ureterektómiou:rob.
5o111.x↔ Radikálna nefrektómia s ureterektómiou:ostatné
5o112.1↔ Radik.nefrektómia.s esk.vytiah.močovodu vr.reg.LNE:lpt.
5o112.2↔ Radik.nefrektómia.s esk.vytiahn.močov.vr.reg.LNE:lumbt.
5o112.4↔ Radik.nefrektómia.s esk.vytiahn.močov.vr.reg.LNE:lsk.
5o112.5↔ Radik.nefrektómia.s esk.vytiahn.močov.vr.reg.LNE:rob.
5o112.x↔ Radik.nefrektómia.s esk.vytiahn.močov.vr.reg.LNE:ostatné
5o113.4↔ Nefrektómia pre nenádorové ochor.rukou asist:lsk.
5o114.4↔ Ureteronefrektómia pre nenádorové ochor:lsk.
5o115.01↔ Nefrektómia transplantovanej obličky:lpt.
5o115.02↔ Nefrektómia transplantovanej obličky:lumbt.
5o115.04↔ Nefrektómia transplantovanej obličky:lsk.
5o115.0x↔ Nefrektómia transplantovanej obličky:ostatné
5o115.11↔ Nefrektómia pre transpl.od živého darcu:lpt.
5o115.12↔ Nefrektómia pre transpl.od živého darcu:lumbt.
5o115.14↔ Nefrektómia pre transpl.od živého darcu:lsk.
5o115.1x↔ Nefrektómia pre transpl.od živého darcu:ostatné
5o116.1↔ Nefrektómia bez ďalších výkonov:lpt.
5o116.2↔ Nefrektómia bez ďalších výkonov:lumbt.
5o116.4↔ Nefrektómia bez ďalších výkonov:lsk.
5o116.5↔ Nefrektómia bez ďalších výkonov:roboticky
5o116.x↔ Nefrektómia bez ďalších výkonov:ostatné
5o117.1↔ Nefrektómia s ureterektómiou:lpt.
5o117.2↔ Nefrektómia s ureterektómiou:lumbt.
5o117.4↔ Nefrektómia s ureterektómiou:lsk.
5o117.5↔ Nefrektómia s ureterektómiou:roboticky
5o117.x↔ Nefrektómia s ureterektómiou:ostatné
5o11x.1↔ Iná nefrektómia:laparotomicky
5o11x.2↔ Iná nefrektómia:lumbtomicky
5o11x.3↔ Iná nefrektómia:torakoabd.
5o11x.4↔ Iná nefrektómia:lsk.
5o11x.5↔ Iná nefrektómia:roboticky
5o11x.x↔ Iná nefrektómia:ostatné
5o120.1↔ Parciálna resekcia obličky:lpt.
5o120.2↔ Parciálna resekcia obličky:lumbt.
5o120.4↔ Parciálna resekcia obličky:lsk.
5o120.5↔ Parciálna resekcia obličky:roboticky
5o120.x↔ Parciálna resekcia obličky:ostatné
5o121.1↔ Parciálna resekcia obličky s ureterektómiou:lpt.
5o121.2↔ Parc.res.obličky s ureterektómiou:lumbt.
5o121.4↔ Parciálna resekcia obličky s ureterektómiou:lsk.
5o121.5↔ Parciálna resekcia obličky s ureterektómiou:rob.
5o121.x↔ Parc.resekcia obličky s ureterektómiou:ostatné
5o122.1↔ Parc.res.obličky s chladiacou perfúziou:lpt.
5o122.2↔ Parc.res.obličky s chladiacou perfúziou:lumbt.
5o122.4↔ Parc.res.obličky s chladiacou perfúziou:lsk.
5o122.x↔ Parc.res.obličky s chladiacou perfúziou:ostatné
5o12x.1↔ Iná parciálna resekcia obličky:lpt.
5o12x.2↔ Iná parciálna resekcia obličky:lumbt.
5o12x.4↔ Iná parciálna resekcia obličky:lsk.
5o12x.5↔ Iná parciálna resekcia obličky:roboticky
5o12x.x↔ Iná parciálna resekcia obličky:ostatné
5o131.1↔ Nefrostómia:lpt.
5o132.0↔ Odstránenie konkrementu z obličky:otv.ch.
5o140↔ Transplantácia obličky:alogénny živý darca
5o141↔ Transpl.obličky:alogénny mŕtvy darca
5o142↔ Transplantácia obličky:syngénny darca
5o143↔ Autotransplantácia obličky
5o144↔ Autotransplantácia obličky po extrakorporálnej res.
5o145↔ Transpl.obličky:en bloc transplantát
5o14x↔ Transplantácia obličky:ostatné
5o150↔ Nefrotómia otvor.chir.
5o151↔ Nefrostómia otv.chir.
5o152↔ Pyelotómia otvor.chir.
5o153.1↔ Endopyelotómia perkutánna
5o153.2↔ Endopyelotómia retrográdna
5o154↔ Pyelostómia otv.chir.
5o155↔ Pyelokalikotómia otvor.chir
5o156↔ Kalikotómia perkutánna
5o157↔ Nefropyelokalikotómia otvor.chir.
5o158↔ Nefrotómia,-stómia,pyelotómia,-stómia otv.ch:punkcia cysty
5o15x↔ Nefrotómia,-stómia,pyelotómia,-stómia otv.pr:ostatné
5o161↔ Perkut.rádiofrekv.ablácia neoplast.ložísk obličky
5o162.1↔ Excízia chorého tkaniva obličky:lpt.
5o162.4↔ Excízia chorého tkaniva obličky:lsk.
5o163.1↔ Deštrukcia chorého tkaniva obličky:lpt.
5o163.4↔ Deštrukcia chorého tkaniva obličky:lsk.
5o165.0↔ Marsupializácia cysty obličky
5o165.4↔ Marsupializácia cysty obličky laparoskopicky
5o190↔ Operácie na obličkových cievach
5o191.1↔ Obnaženie obličky (pre exploráciu):lpt.
5o191.2↔ Obnaženie obličky (pre exploráciu):lumbt.
5o191.3↔ Obnaženie obličky (pre exploráciu):torakoabd.
5o191.4↔ Obnaženie obličky (pre exploráciu):lsk.
5o191.x↔ Obnaženie obličky (pre exploráciu):ostatné
5o192.1↔ Dekapsulácia obličky:lpt.
5o192.2↔ Dekapsulácia obličky:lumbt.
5o192.4↔ Dekapsulácia obličky:lsk.
5o192.x↔ Dekapsulácia obličky:ostatné
5o193.1↔ Nefropexia:lpt.
5o193.2↔ Nefropexia:lumbt.
5o193.4↔ Nefropexia:lsk.
5o193.x↔ Nefropexia:ostatné
5o194.1↔ Operačná revízia obličky:lpt.
5o194.2↔ Operačná revízia obličky:lumbt.
5o194.3↔ Operačná revízia obličky:torakoabd.
5o194.4↔ Operačná revízia obličky:lsk.
5o194.x↔ Operačná revízia obličky:ostatné
5o195↔ OP pre lymfokélu transplantovanej obličky:lsk.
5o196↔ Drenáž lymfokély transplantovanej obličky
5o19x.1↔ Iné OP na obličke:lpt.
5o19x.2↔ Iné OP na obličke:lumbt.
5o19x.3↔ Iné OP na obličke:torakoabd.
5o19x.4↔ Iné OP na obličke:lsk.
5o19x.x↔ Iné OP na obličke:ostatné
5o200.0↔ Sutúra močovodu po poranení:otv.chir.
5o200.4↔ Sutúra močovodu po poranení:lsk.
5o200.x↔ Sutúra močovodu po poranení:ostatné
5o201.0↔ Reanastomóza močovodu:otv.chir.
5o201.4↔ Reanastomóza močovodu:lsk.
5o201.x↔ Reanastomóza močovodu:ostatné
5o202.0↔ Uzavretie ureterokutánnej fistuly:otv.chir.

5o202.4↔	Uzavretie ureterokutánnej fistuly:lsk.
5o202.x↔	Uzavretie ureterokutánnej fistuly:ostatné
5o203.0↔	Uzavretie ureteroenterálnej fistuly:otv.chir.
5o203.4↔	Uzavretie ureteroenterálnej fistuly:lsk.
5o203.x↔	Uzavretie ureteroenterálnej fistuly:ostatné
5o204.0↔	Ureterovezikoneoimplantácia s modelážou močovodu:otv.ch
5o204.4↔	Ureterovezikoneoimplantácia s modelážou močovodu:lsk.
5o204.x↔	Ureterovezikoneoimplantácia s modelážou močovodu:ost.
5o205.0↔	Protireflux.plastika močovodu:otv.chir.
5o205.4↔	Protireflux.plastika močovodu:lsk.
5o205.x↔	Protirefluxová plastika močovodu:ost.
5o206.0↔	Trans-ureteroureterostómia:otv.chir.
5o206.4↔	Trans-ureteroureterostómia:lsk.
5o206.x↔	Trans-ureteroureterostómia:ostatné
5o207.0↔	Čiastočná náhrada močovodu:otv.chir.
5o207.4↔	Čiastočná náhrada močovodu:lsk.
5o207.x↔	Čiastočná náhrada močovodu:ostatné
5o208↔	Náhrada časti močovodu lalokom z moč.mech.
5o209.0↔	Totálna náhrada močovodu:otv.chir.
5o209.4↔	Totálna náhrada močovodu:lsk.
5o209.x↔	Totálna náhrada močovodu:ostatné
5o20a.0↔	Uret-vezikoneoimpl.vr.antirefl.plast.močovod:otv.chir
5o20a.4↔	Uret-vezikoneoimpl.vr.antirefl.plast.močovod:lsk.
5o20a.x↔	Uret-vezikoneoimplantácia vrát.antirefl.plast.močovod:ost.
5o20b.0↔	Uret-vezikoneoimpl,zdvoj.močovod,antirefl.plast:o.ch
5o20b.4↔	Uret-vezikoneoimpl,zdvoj.močov,antirefl.plast:lsk
5o20b.x↔	Uret-vezikoneoimpl,zdvoj.močov,antirefl.plast:ostat.
5o20c.0↔	Transpoz.vlast.močovod.na transplant.oblič:otv.chir
5o20d.0↔	Totál/čiast.náhr.močovod.použ.čr.segm:otv.chir
5o20d.4↔	Totál/čiast.náhr.močovod.použ.čr.segm:lsk
5o20d.x↔	Totál/čiast.náhr.močovod.použ.čr.segm:ostatné
5o20x.0↔	Iná rekonštr.močovodu:otv.chir.
5o20x.4↔	Iná rekonštr.močovodu:lsk.
5o20x.x↔	Iná rekonštr.močovodu:ostatné
5o210.0	Vytvorenie ileálneho rezervoáru (pouchu):otv.ch.
5o210.4	Vytvorenie ileálneho rezervoáru (pouchu):lsk.
5o210.x	Vytvorenie ileálneho rezervoáru (pouchu):ostatné
5o211.0	Vytvorenie ileocekálneho rezervoáru(pouchu):otv.ch.
5o211.4	Vytvorenie ileocekálneho rezervoáru(pouchu):lsk.
5o211.x	Vytvorenie ileocekálneho rezervoáru(pouchu):ostatné
5o212.0	Vytvorenie rezervoáru z hrubého čreva(pouchu):otv.ch.
5o212.4	Vytvorenie rezervoáru z hrubého čreva(pouchu):lsk.
5o212.x	Vytvorenie rezervoáru z hrubého čreva(pouchu):ostatné
5o213.0	Vytvorenie rezervoáru zo žalúdka(pouchu):otv.ch.
5o213.4	Vytvorenie rezervoáru zo žalúdka(pouchu):lsk.
5o213.x	Vytvorenie rezervoáru zo žalúdka(pouchu):ostatné
5o214.0	Revízia kontinentnej stómie:otv.ch.
5o214.4	Revízia kontinentnej stómie:lsk.
5o214.x	Revízia kontinentnej stómie:ostatné
5o215.0	Revízia kontinenčného ventilu:otv.
5o215.4	Revízia kontinenčného ventilu:lsk.
5o215.x	Revízia kontinenčného ventilu:ostatné
5o216.0	Revízia črevného rezervoáru(pouchu):otv.ch.
5o216.4	Revízia črevného rezervoáru(pouchu):lsk.
5o216.x	Revízia črevného rezervoáru(pouchu):ostatné
5o217.0	Konv.i.supravez.deriv-na deriv.s vytv.črev.rezerv:otv.ch
5o217.4	Konv.i.supravez.deriv-na deriv.s vytv.črev.rezerv:lsk.
5o217.x	Konv.i.supravez.deriv-na deriv.s vytv.črev.rezerv:ost.
5o21a.0	Revíz.ureteroenter.anast.kontin.črev.rzv. vyúst.na kožu:o.ch.
5o21a.4	Revíz.ureteroenter.anast.kontin.črev.rzv. vyúst.na kožu:lsk.
5o21a.x	Revíz.ureteroenter.anast.kontin.črev.rezerv.vyúst.na kožu:ost
5o21b.0	Kut.der.moču s čr.rez.(kont.st.):apendikostómiou:otv.
5o21b.4	Kut.der.moču s čr.rez.(kont.st.):apendikostómiou:lsk.
5o21b.x	Kut.der.moču s čr.rez.(kont.st.):apendikostómiou:ostatné
5o21c.0	Kut.der.moču s čr.rez.(kont.st.):detubuliz.segm.TČ:otv.chir.
5o21c.4	Kut.der.moču s čr.rez.(kont.st.):detubuliz.segm.TČ:lsk.
5o21c.x	Kut.der.moču s čr.rez.(kont.st.):detubuliz.segm.TČ:ostatné
5o21x.0	Kont.črev.rezer.vyúst.na k.[kontin.stóm],iné:otv.ch.
5o21x.4	Kont.čr.rezer.vyúst.na kožu[kont.st],iné:lsk.
5o21x.x	Kont.čr.rezer.vyúst.na k.[kont.st],iné:ostatné
5o220.0	Inkont.ureteroileokutaneost.[ileál.konduit]:otv.ch
5o220.4	Inkont.ureteroileokutaneost.[ileál.konduit]:lsk.
5o220.x	Inkont.ureteroileokutaneost.[ileál.konduit]:ostatné
5o221.0	Inkont.ureterokolokutaneost.[kolon/sigma kond]:otv.ch.
5o221.4	Inkont.ureterokolokutaneost.[kolon/sigma kond]:lsk.
5o221.x	Inkont.ureterokolokutaneost.[kolon/sigma kond]:ost.
5o222.0	Revízia inkontinentnej stómie:otvor.chir.
5o222.4	Revízia inkontinentnej stómie:lsk.
5o222.x	Revízia inkontinentnej stómie:ostatné
5o223.0	Revíz.ureteroenterál.anastomózy inkontinent.stómie:otv.ch.
5o223.4	Revíz.ureteroenterál.anastomózy inkontinent.stómie:lsk.
5o223.x	Revíz.ureteroenterál.anastomózy inkontinent.stómie:ost.
5o224.0	Revíz.črevného interponátu inkontinentnej stómie:otv.ch.
5o224.4	Revíz.črevného interponátu inkontinentnej stómie:lsk.
5o224.x	Revíz.črevného interponátu inkontinentnej stómie:ostatné
5o225.0	Konv.i.supravez.deriv.moču na deriv.s čr.interponát:o.ch
5o225.4	Konv.i.supravez.deriv.moču na deriv.s čr.interponát:lpsk
5o225.x	Konv.i.supravez.deriv.moču na deriv.s čr.interponát:ost.
5o22x.0	Kut.der.moču s pou.črev.interp:inkontin.stómia:iná:otv.ch.
5o22x.4	Kutánna deriv.moču s pou.čr.interpon:ink.stómia:iná:lsk.
5o22x.x	Kut.derivácia moču s pou.črev.interpon:ink.stómia:iná:ost.
5o230.1	Kruhová ureterokutaneostómia:lpt.
5o230.2	Kruhová ureterokutaneostómia:lumbt.
5o230.4	Kruhová ureterokutaneostómia:lsk.
5o230.x	Kruhová ureterokutaneostómia:ostatné
5o231.1	Transureteroureterokutaneostómia:lpt.
5o231.2	Transureteroureterokutaneostómia:lumbt.
5o231.4	Transureteroureterokutaneostómia:lsk.
5o231.x	Transureteroureterokutaneostómia:ost.
5o232.1	Revízia ureterokutaneostómie:lpt.
5o232.2	Revízia ureterokutaneostómie:lumbt.
5o232.4	Revízia ureterokutaneostómie:lsk.
5o232.x	Revízia ureterokutaneostómie:ost.
5o233.1	Uzavretie ureterokutaneostómie:lpt.
5o233.2	Uzavretie ureterokutaneostómie:lumbt.
5o233.4	Uzavretie ureterokutaneostómie:lsk.
5o233.x	Uzavretie ureterokutaneostómie:ost.
5o234.1	Konv.supravez.deriv.moč/ureterostómia:lpt
5o234.2	Konverzia.supravez.deriv.moč/ureterost:lumbt
5o234.4	Konv.supravez.deriv.moč/ureterost:lsk
5o234.x	Konv.supravez.deriv.moč/ureterost:ost.
5o235.1	Ureterokutaneostómia:lpt.
5o235.2	Ureterokutaneostómia:lumbt.
5o235.4	Ureterokutaneostómia:lsk.
5o235.x	Ureterokutaneostómia:ost.
5o23x.1	Iná kut.der.m.ureterokutaneostómiou[ink.st.]:lpt.
5o23x.2	Iná kut.der.m.ureterokutaneostómiou[ink.st.]:lumbt.
5o23x.4	Iná kut.der.m.ureterokutaneostómiou[ink.st.]:lsk.
5o23x.x	Iná kut.der.m.ureterokutaneostómiou[ink.st.]:ost.
5o250.0↔	Ureterolitotómia pre ureterolitiázu:otv.ch.
5o250.4↔	Ureterolitotómia pre ureterolitiázu:lsk.
5o251↔	Odstránenie konkrementu pre ureterolitiázu slučkou
5o252↔	Založenie dlhodobej slučky pre ureterolitiázu
5o253.6↔	Ureterotóm.a odstr.konkr.pre ureterolit:ureterorenosk.
5o254↔	Ureterotóm a odstr.konkr.pre ureterolit.Dormio.slučka
5o255↔	Ureterotóm. a repoz.konkr.pre ureterolit.,push back
5o256.6↔	Ureterotóm.a odstr.konkrem.s dezintegr:ureterorenosk
5o260.1↔	Parciálna resekcia močovodu:otv.ch.abdomin.
5o260.2↔	Parciálna resekcia močovodu:lumbt
5o260.4↔	Parciálna resekcia močovodu:lsk
5o260.x↔	Parciálna resekcia močovodu:ost.
5o261.1↔	Ureterektómia:otv.ch.abd
5o261.2↔	Ureterektómia:lumbt.
5o261.4↔	Ureterektómia:lsk.
5o261.x↔	Ureterektómia:ost.
5o262.1↔	Resekcia pahýľa močovodu:lpt
5o262.2↔	Resekcia pahýľa močovodu:lumbt
5o262.4↔	Resekcia pahýľa močovodu:lsk
5o262.x↔	Resekcia pahýľa močovodu:ost.
5o263↔	Exstirpácia pahýľa močovodu:otvorene chirurgicky

5o264↔	Ureterorenoskopická excízia chorého tkaniva močovodu
5o265↔	Ureterorenoskopická deštrukcia chorého tkaniva močovodu
5o26x.1↔	Iná exc,deštr.chor.tk.m,res.močovodu a ureterekt:lpt.
5o26x.2↔	Iná exc,deštr.chor.tk.m,res.močovodu a ureterekt:lumbt.
5o26x.4↔	Iná exc,deštr.chor.tk.m,res.močovodu a ureterekt:lsk.
5o26x.x↔	Iná exc,deštr.chor.tk.m,res.močovodu a ureterekt:ost.
5o270.0↔	Incízia ústia močovodu:otv.chir.
5o271.0↔	Resekcia ústia močovodu:otv.ch.
5o271.2↔	Resekcia ústia močovodu:perkut-transvezikál.
5o271.t↔	Resekcia ústia močovodu:transuretr.
5o274.4↔	Resekcia ústia močovodu:lsk.
5o280.0	Ureterosigmoideost. bez antireflux.ureteroenteroanast.
5o280.1	Ureterosigmoideost.s antireflux.ureteroenteroanast.
5o281.0	Vyúst.močovodov do hrub.črева:otv.ch
5o281.4	Vyústenie močovodov do hrub.črева:lsk.
5o282.0	Uretereileostómia s vytvor.rezervoáru z tenk.čr:otv.chir
5o282.4	Uretereileostómia s vytvor.rezervoáru z tenk.čr:lsk.
5o283	Konverzia inej.s-vez.der.moču na vnút.der.prostr.črева
5o284	Revízia ureteroenterálnej anastomózy
5o28x	Vnútorná derivácia moču prostr.črева:ostatné
5o290.0↔	Obnaženie močovodu (k explorácii):otv.chir.
5o290.4↔	Obnaženie močovodu (k explorácii):lsk.
5o290.x↔	Obnaženie močovodu (k explorácii):ostatné
5o291.0↔	Ligatúra močovodu:otv.chir.
5o291.4↔	Ligatúra močovodu:lsk.
5o291.x↔	Ligatúra močovodu:ostatné
5o292.0↔	Uzavretie močovodu:otv.chir.
5o292.4↔	Uzavretie močovodu:lsk.
5o292.t↔	Uzavretie močovodu:transuretrálne
5o292.x↔	Uzavretie močovodu:ostatné
5o293.0↔	Ureterolýza bez intraperitoneálnej transpozície:otv.chir
5o293.4↔	Ureterolýza bez intraperitoneálnej transpozície:lpsk
5o293.x↔	Ureterolýza bez intraperitoneálnej transpozície:osta.
5o294.0↔	Ureterolýza s intraperitoneálnou transpozíciou:otv.chir.
5o294.4↔	Ureterolýza s intraperitoneálnou transpozíciou:lsk.
5o294.x↔	Ureterolýza s intraperitoneál.transpozíciou:ostatné
5o295.0↔	Ureterolýza s obalením omentom:otv.chir.
5o295.4↔	Ureterolýza s obalením omentom:lsk.
5o295.x↔	Ureterolýza s obalením omentom:ostatné
5o296.0↔	Podslizič.instilácia pri insuf.ústia močovodu:o.chir
5o296.t↔	Podslizič.instilácia pri insuf.ústia močovodu:transuret
5o296.x↔	Podslizič.instilácia pri insuf.ústia močovodu:ostatné
5o297.0↔	Operačná revízia na močovode:otv.chir.
5o297.4↔	Operačná revízia na močovode:lsk.
5o297.t↔	Operačná revízia na močovode:transuretrálne
5o297.x↔	Operačná revízia na močovode:ostatné
5o29a↔	Implantácia double pigtailu do močových ciest
5o29b↔	Implantácia stentu do močových ciest
5o29c↔	Ureterorenoskopia s odstr.nádoru, retrográd.
5o29x.0↔	Iné OP na močovode:otv.chir.
5o29x.4↔	Iné OP na močovode:lsk.
5o29x.t↔	Iné OP na močovode:transuretrálne
5o29x.x↔	Iné OP na močovode:ostatné
5o300.0	Sutúra močového mechúra po poranení:otv.chir.
5o300.4	Sutúra močového mechúra po poranení:lsk.
5o300.x	Sutúra močového mechúra po poranení:ostatné
5o301.0	Uzavr.cystostómie:otv.chir.
5o301.4	Uzavretie cystostómie:lsk.
5o301.x	Uzavretie cystostómie:ostatné
5o302.0	Uzavr.vezikokután.fistuly:otv.chir.
5o302.4	Uzavr.vezikokután.fistuly:lsk.
5o302.x	Uzavr.vezikokután.fistuly:ostatné
5o303.0	Uzavr.vezikoenterál.fistuly:otv.chir.
5o303.4	Uzavr.vezikoenterál.fistuly:lsk.
5o303.x	Uzavr.vezikoenterál.fistuly:ostatné
5o304.0	Plastika moč.mechúra:otv.chir.
5o304.4	Plastika moč.mechúra:lsk.
5o304.x	Plastika moč.mechúra:ostatné
5o305.0	Redukčná plastika močového mechúra:otv.chir.
5o305.4	Redukčná plastika močového mechúra:lsk.
5o305.x	Redukčná plastika močového mechúra:ostatné
5o307.4	Sakropexia močového mechúra:laparoskopicky
5o307.x	Sakropexia močového mechúra:ostatné
5o308.1	Augmentácia močového mechúra, otv.chir.
5o308.4	Augmentácia moč.mech:lsk.
5o308.x	Augmentácia moč.mech:ost.
5o309	Appendikovezikostómia:laparotomicky
5o30a.0	Uzavretie extrofie močového mechúra:otv.chir.
5o30a.4	Uzavretie extrofie močového mechúra:lsk.
5o30a.x	Uzavretie extrofie močového mechúra:ost.
5o30b.0	Uzavr.otv.urachu:otv.chir.
5o30b.4	Uzavr.otv.urachu:lsk.
5o30b.x	Uzavretie otvoreného urachu:ost.
5o30c	Uzavretie vezikovaginálnej fistuly
5o30x.0	Ost.plast.rekonštr.moč.mechúra:otv.chir.
5o30x.4	Ost.plast.rekonštr.moč.mechúra:lsk.
5o30x.x	Ost.plast.rekonštr.moč.mechúra:ostatné
5o310	Epicystostómia perkutánna
5o311.0	Jednoduchá cystektómia u muža:otv.chir.
5o311.4	Jednoduchá cystektómia u muža:lsk.
5o311.x	Jednoduchá cystektómia u muža:ostatné
5o312.0	Radik.cystektómia u muža bez uretrektóm:otv.chir
5o312.4	Radikálna cystektómia u muža bez uretrektómie:lsk.
5o312.x	Radik.cystektómia u muža bez uretrektómie:ost.
5o313.0	Rad.cystekt.b.uretrek,šetr.nerv-ciev.zv,zach.pot.muža:o.chir
5o313.4	Rad.cystekt.b.uretrekt,šetr.nerv-ciev.zv,zach.pot.,muž:lsk.
5o313.x	Rad.cystekt.b.uretrekt.,šetr.nerv-ciev.zv,zach.pot.,muž:ost.
5o314.0	Rad.cystektómia s uretrektómiou,muž:otv.chir.
5o314.4	Rad.cystektómia s uretrektómiou,muž:lsk.
5o314.x	Rad.cystektómia s uretrektómiou,muž:ost.
5o315.0	Eviscerácia malej panvy u muža:otv.chir.
5o315.4	Eviscerácia malej panvy u muža:lsk.
5o315.x	Eviscerácia malej panvy u muža:ostatné
5o31a.0	Jednoduchá cystektómia u ženy:otv.chir.
5o31a.4	Jednoduchá cystektómia u ženy:lsk.
5o31a.x	Jednoduchá cystektómia u ženy:iný spôsob
5o31b.0	Rad.cystektómia bez uretrektómie u ženy:otv.chir.
5o31b.4	Rad.cystektómia bez uretrektómie u ženy:lsk.
5o31b.x	Rad.cystektómia bez uretrektómie u ženy:iný spôsob
5o31c.0	Rad.cystektómia bez uretrekt.,šetr.nerv-ciev.zv.,žena:otv.ch.
5o31c.4	Rad.cystektómia bez uretrekt.,šetr.nerv-ciev.zv.,žena:lsk.
5o31c.x	Rad.cystektómia bez uretrektómie,šetr.nerv-ciev.zv.,žena:ost.
5o31d.0	Rad.cystektómia s uretrektómiou u ženy:otv.chir.
5o31d.4	Radikálna cystektómia s uretrektómiou,žena:lsk.
5o31d.x	Radikálna cystektómia s uretrektómiou,žena:ost.
5o31x.0	Iná cystektómia:otv.chir.
5o31x.4	Iná cystektómia:lsk.
5o31x.x	Iná cystektómia:ostatné
5o320.0	Parc.res.moč.mech.bez neoimplantácie močovodu:otv.chir.
5o320.4	Parc.res.moč.mech.bez neoimplantácie močovodu:lsk.
5o320.x	Parc.res.moč.mech.bez neoimplantácie močovodu:ost.
5o321.0	Parc.res.moč.mech.s 1-str.neoimpl.močovodu:otv.chir.
5o321.4	Parc.res.moč.mech.s 1-str.neoimplantáciou močovodu:lsk.
5o321.x	Parc.res.moč.mech.s 1-str.neoimplantáciou močovodu:ost.
5o322.0	Parc.res.moč.mech.s obojstr implant.močovodov:otv.chir.
5o322.4	Parc.res.moč.mech.s obojstr.impl.močovodov:lsk.
5o322.x	Parc.res.moč.mechúra s obojstr.impl.močovodov:ost
5o323.0	Supratrigon.res.moč.mech.bez neoimpl.močovod:otv.ch.
5o323.4	Supratrigon.res.moč.mech.bez neoimpl.močovod:lsk.
5o323.x	Supratrigon.res.moč.mech.bez neoimpl.močovod:ost.
5o324.0	Supratrigon.res.moč.mech.s 1-str.neoimpl.močov:otv.ch
5o324.4	Supratrigon.res.moč.mech.s 1-str.neoimpl.močov:lsk.
5o324.x	Supratrigon.res.moč.mech.s 1-str.neoimpl.močov:ost.
5o325.0	Supratrigon.res.moč.m.s obojstr.neoimpl.močov:otv.ch
5o325.4	Supratrigon.res.moč.mech.s obojstr.neoimpl.močov:lsk.
5o325.x	Supratrigon.res.moč.m.s obojstr.neoimpl.močov:ost.
5o326.0	Subtot.res.moč.mech.s 1-str.neoimpl.močovodu:otv.ch
5o326.4	Subtot.res.moč.m.s 1-str.neoimpl.močovodu:lsk.
5o326.x	Subtotál.res.moč.m.s 1-str.neoimpl.močovodu:ost.
5o327.0	Subtot.res.moč.m.s obojstr.neoimpl.močov:otv.ch

5o327.4	Subtot.res.moč.mech.s obojstr.neoimpl.močov:lsk.
5o327.x	Subtotál.res.moč.m.s obojstr.neoimpl.močov:ost.
5o32x.0	Iná parciálna resekcia močového mechúra:otv.chir.
5o32x.4	Iná parciálna resekcia močového mechúra:lsk.
5o32x.x	Iná parciálna resekcia močového mechúra:ost.
5o330.0	Vytv.rezervoáru moč.mechúra s použ.ilea:otv.chir.
5o330.4	Vytv.rezervoáru moč.mechúra s použ.ilea:lsk.
5o330.x	Vytv.rezervoáru moč.mechúra s použ.ilea:ost.
5o331.0	Vytv.rezervoáru moč.mech.s použ.hr.čreva:otv.chir.
5o331.4	Vytv.rezervoáru moč.mech.s použ.hr.čreva:lsk.
5o331.x	Vytv.rezervoáru moč.mech.s použ.hr.čreva:ost.
5o332.0	Vytv.rezervoáru moč.mech.s použitím ileocéka:otv.chir.
5o332.4	Vytv.rezervoáru moč.mech.s použitím ileocéka:lsk.
5o332.x	Vytv.rezervoáru moč.mech.s použitím ileocéka:iné
5o333.0	Vytv.rezervoáru moč.mech.s použ.žalúdka:otv.chir.
5o333.4	Vytv.rezervoáru moč.mech.s použ.žalúdka:lsk.
5o333.x	Vytv.rezervoáru moč.mech.s použ.žalúdka,ost.
5o334	Náhrada močového mechúra ortotopická
5o335.0	Konv.inej supra-vez.der.na náhr.rezerv.moč.mech:otv.chir.
5o335.4	Konv.inej supra-vez.deriv.na náhr.rezerv.moč.mech:lsk.
5o335.x	Konv.inej supra-vez.deriv.na náhr.rezerv.moč.mech:ost.
5o33x.0	Iná náhrada močového mechúra:otv.chir.
5o33x.4	Iná náhrada močového mechúra:lsk.
5o33x.x	Iná náhrada močového mechúra:iné
5o340	Transuretrál. incízia chor.tk.moč.mechúra
5o341	Transuretrál.incízia chor.tk.hrdla moč.mechúra
5o342	Transuretrál.excízia chor.tk.moč.mechúra
5o343	Transuretrál. resekcia nádoru moč.mechúra
5o344	Transuretrál.deštrukcia chor.tk.moč.mechúra
5o345.0	Transuretr.res.chor.tk.moč.mech:bez fluorescencie
5o345.1	Transuretr.res.tk.m.mech:flurescenc.s hexaminolevulan.kys.
5o345.2	Transuretr.res.chor.tk.m.mech:fluorescenc,použ.iných látok
5o346	Resekcia divertikla močového mechúra
5o34x	Transuretr.incíz,excíz,deštr,res.chor.tk.m.mech:ost.
5o353	OP evakuácia tamponády moč.mech:transuretr.
5o354	Cystotómia[sectio alta]:OP evakuácia tamponády moč.mech
5o355	Cystotómia [sectio alta] bez ďalších výkonov
5o356	Cystotómia [sectio alta]:odstr.konkrementu
5o357	Cystotómia [sectio alta],odstr.cudz.telesa
5o360	Epicystostómia otv.chir
5o361.0	Cystostómia:otv.chir.
5o362.0	Vezikokutaneostómia:s nekontinentnou stómou
5o362.1	Vezikokutaneostómia:s kontinentnou stómou
5o363	Revízia cystostómie
5o364	OP dilatácia cystostom.kan,nalož.hrubost.epicystost.ciev
5o370.0	Iná exc,chor.tk.m.mech.vr.divertikulektomie:o.chir
5o370.4	Iná exc,chor.tk.m.mech.vr.divertikulektomie:lsk
5o371.0	Iná deštr.chor.tk.moč.mech:otv.chir.
5o371.4	Iná deštr.chor.tk.moč.mech:lsk.
5o372	Myektómia močového mechúra
5o37x	Iná excízia a deštr.chor.tk.moč.mech:ost
5o390	Vezikopexia suprapubická
5o391.0	Odstr.konkrementu z náhr.moč.mech:otv.chir.
5o391.4	Odstr.konkrementu z náhr.moč.mechúra:lsk
5o392.0	Odstr.cudzieho telesa z náhradného mechúra:otv.chir.
5o392.4	Odstr.cudzieho telesa z náhradného mechúra:lsk.
5o393.0	Odstránenie hlienov z náhradného mechúra:otv.chir.
5o393.4	Odstránenie hlienov z náhradného mechúrah:lsk.
5o394.0	Excízia chor.tkaniva z náhradného mechúra:otv.chir.
5o394.1	Excízia chor.tkaniva z náhradného mechúra:perkutánne
5o394.3	Excízia chor.tkaniva z náhradného mechúra:cez stómiu
5o394.4	Excízia chor.tkaniva z náhradného mechúra:lsk.
5o394.t	Excízia chor.tkaniva z náhradného mechúra:transuretr.
5o394.x	Excízia chor.tkaniva z náhradného mechúra:ost.
5o395.0	OP zastavenie krvácania na moč.mechúri:otv.chir.
5o395.1	OP zastavenie krvácania na moč.mechúri:perkutánne
5o395.3	OP zastavenie krvácania na moč.mechúri:cez stómu
5o395.4	OP zastavenie krvácania na moč.mechúri:lsk.
5o395.t	OP zastavenie krvácania na moč.mechúri:transuretr.
5o395.x	OP zastavenie krvácania na moč.mechúri:ost.
5o396.0	Operačná dilatácia na močovom mechúri:otv.chir.
5o396.4	Operačná dilatácia na močovom mechúri:lsk.
5o397.0	Injekčná liečba na moč.mechúri:otv.chir.
5o397.3	Injekčná liečba na moč.mechúri:cez stómiu
5o397.4	Injekčná liečba na moč.mechúri:lsk.
5o397.t	Injekčná liečba na moč.mechúri:transuretr.
5o398.0	Revízia na močovom mechúri:otv.chir.
5o398.4	Revízia na močovom mechúri:lsk.
5o39x.0	Iné OP na moč.mech:otv.chir.
5o39x.4	Iné OP na močovom mechúri:lsk.
5o400	Rekonštr.prostat/membranóz.časti moč.rúry po poran.
5o401	Uzavretie uretrostómie
5o402	Uzavretie uretrokutánnej fistuly
5o404	Uzavretie uretrorektálnej fistuly
5o405	Reanastomóza močovej rúry po poranení
5o406	Reanastomóza močovej rúry s resekciou striktúry
5o407	End to end anastomóza uretry
5o408.1	Onlay plastika pri striktúre uretry
5o408.2	Onlay plastika so štepom z bukálnej sliznice
5o408.x	Onlay plastika
5o409.1	Inlay Onlay plastika pri striktúre moč.rúry
5o409.x	Inlay Onlay plastika, ost.
5o40a.1	1-dobá plast.rekonštr.moč.rúry s použ.kože predkožky
5o40a.2	1-dobá plast.rekonštr.moč.rúry s použ.kože penisu
5o40a.3	1-dobá plast.rekonštr.moč.rúry s použ.transpl.slizn.dut.úst.
5o40a.4	1-dobá plast.rekonštr.moč.rúry s použ.sliznice moč.mech.
5o40a.5	1-dobá plast.rekonštr.moč.rúry s použ.okolitých tk.
5o40a.x	1-dobá plast.rekonštr.moč.rúry:ost.
5o40b.1	2-dobá plast.rekonštr.moč.rúry:1.doba s použ.kože predkožky
5o40b.2	2-dobá plast.rekonštr.moč.rúry:1.doba s použ.kože penisu
5o40b.3	2-dobá plast.rekonštr.moč.rú:1.doba pou.transpl.sliz.DÚ
5o40b.4	2-dobá plast.rekonštr.moč.rúry:1.doba s použ.sliznice moč.m.
5o40b.5	2-dobá plast.rekonš.moč.rú.s použ.okol.tk.pri striktúre moč.r.
5o40b.6	2-d. plast.moč.rú.s použ.bukálnej sliznice pri striktúre moč.rú
5o40b.x	Dvojdobá plastická rekonštr.moč.rúry,ost.
5o40c	Plastická rekoštrukcia ženskej epispádie
5o40d	Plastická rekonštr.ženskej hypospádie
5o40x	Iné rekonštrukcie na močovej rúre
5o411.0	Uretrotómia:otv.chir.
5o411.1	Optická uretrotómia
5o411.2	Laserová uretrotómia
5o412.0	Uretrostómia:otv.chir.
5o412.1	Uretrostómia perineálna
5o413	Jednoduchá uretrektómia u muža ako samostat.výkon
5o414	Radikálna uretrektómia u muža ako samostat.výkon
5o41c	Jednoduchá uretrektómia u ženy ako samostat.výkon
5o41d	Radikálna uretrektómia u ženy ako samostat.výkon
5o41x	Uretrektómia ako samostat.výkon, ostatné
5o421	Excízia karunkuly chor.tkaniva moč.rúry
5o422.2	Resekcia chorého tkaniva močovej rúry:perk-transv.
5o422.t	Resekcia chorého tkaniva močovej rúry:transuretr.
5o430.0	Transuretr.incíz.chor.tk.moč.rú.:vn.uretrotóm.b.opt.kontr.
5o430.1	Transuretr.incíz.chor.tk.moč.rú.:vn.uretrotóm.s opt.kontr.
5o430.2	Transuretr.incíz.chor.tk.moč.r.:vnút.uretrotómia,laserom
5o431	Transuretr.incíz.chor.tk.moč.r.:incíz.vonk.zvierača moč.r.
5o432	Resekcia 1 al.viac nádorov na vonk.ústí moč.rúry
5o43x	Transuretr.incízia chor.tk.moč.rúry:ost.
5o440	Plastická meatotómia moč.rú:incízia močovej rúry
5o441	Plastická meatotómia moč.rú:meatoplastika
5o442	Meatotómia
5o443	MA- meatal advancement
5o44x	Plastická meatotómia moč.rúry:ost.
5o451	Sondáž močovej rúry
5o452	Dilatácia striktúry močovej rúry
5o45x	Iná operačná dilatácia močovej rúry
5o490	TIP-Snodgrassova plastika
5o491	OP cystouretro-enterokély rekonštr./s plastikou sfinkteru
5o492	Zavedenie stentu do moč.rúry
5o493	Zavedenie uretrálnej endoprotézy transuretr.
5o496	Incízia periuretrálneho tkaniva

5o497	Excízia periuretrálneho tkaniva
5o498	Adheziolýza na močovej rúre a periuretrálnom tkanive
5o49b	Posunutie vonkajšieho ústia moč.rú.a glanduloplastika
5o49c	Duckettova plastika
5o900.1	Perirenál.incízia retroperitoneál.tk:otv.ch.abd.
5o900.2	Perirenál.incízia retroperitoneál.tk:lumbt.
5o900.4	Perirenál.incízia retroperitoneál.tk:lsk.
5o901.1	Perirenál.drenáž retroperitoneál.tk:otv.ch.abd.
5o901.2	Perirenál.drenáž retroperitoneál.tk:lumbt.
5o901.4	Perirenál.drenáž retroperitoneál.tk:lsk.
5o902.1	Retroperitoneál.drenáž retroperitoneál.tk:lpt.
5o902.2	Retroperitoneál.drenáž retroperitoneál.tk:lumbt.
5o902.4	Retroperitoneál.drenáž retroperitoneál.tk:lsk.
5o903.1	Panvová drenáž retroperitoneál.tk:lpt.
5o903.2	Panvová drenáž retroperitoneál.tk:lumbt.
5o903.4	Panvová drenáž retroperitoneál.tk:lsk.
5o905.1	Excízia perirenálneho tkaniva:lpt.
5o905.2	Excízia perirenálneho tkaniva:lumbt.
5o905.4	Excízia perirenálneho tkaniva:lsk.
5o906.1	Excízia retroperitoneálneho tkaniva:lpt.
5o906.2	Excízia retroperitoneálneho tkaniva:lumbt.
5o906.4	Excízia retroperitoneálneho tkaniva:lsk.
5o906.50	Resekcia nádoru retroperitonea v bruš.obl.,laparotomicky
5o906.51	Resekcia nádoru retroperitonea v malej panve, laparotomicky
5o907.1	Radikál.paraaortál.lymfadenektómia v kombi.s inými OP:lpt.
5o907.2	Radikál.paraaortál.lymfadenekt.kombi.s inými OP:lumbt.
5o907.4	Radikál.paraaortál.lymfadenekt.kombi.s inými OP:lsk.
5o907.x	Radikál.paraaortál.lymfadenekt.kombi.s inými OP:ost.
5o908.1	Radik.panvová lymfadenektómia v kombi.s i.OP:lpt.
5o908.2	Radik.panvová lymfadenektómia v kombi.s i.OP:lumbt.
5o908.4	Radik.panvová lymfadenektómia v kombi.s i.OP:lsk.
5o908.x	Radik.panvová lymfadenektómia v kombi.s i.OP:iné
5o909.1	Res.tkaniva bez presného urč.vzťahu k org:lpt.
5o909.2	Res.tkaniva bez presného urč.vzťahu k org:lumbt.
5o909.4	Res.tkaniva bez presného urč.vzťahu k org:lsk.
5o909.x	Res.tkaniva bez presného urč.vzťahu k org:ost.
5o90x.1	Iná incízia a excízia retroperit.tk:lpt.
5o90x.2	Iná incízia a excízia retroperit.tk:lumbt.
5o90x.3	Iná incízia a excízia retroperit.tk:torakoabd.
5o90x.4	Iná incízia a excízia retroperit.tk:lsk.
5o911	Incízia perivezikálneho tkaniva
5o912	Excízia perivezikálneho tkaniva
5o91x	Incízia a excízia perivezikálneho tkaniva:ost.
5o920.1	Bulbárna implantácia umelého zvierača, jeden prstenec
5o920.2	Bulbárna implantácia umelého zvierača, dva prstence
5o920.3	Bulbár.implant.umelého zvierača,hrdlo moč.mechúra
5o920.x	Implantácia umelého zvierača, ostatné
5o921	Odstránenie umelého zvierača
5o922.1	Bulbárna výmena umelého zvierača,1 prstenec
5o922.2	Bulbárna výmena umelého zvierača,2 prstence
5o922.3	Bulbár.výmena umelého zvierača,hrdlo moč.mechúra
5o922.x	Výmena umelého zvierača, ostatné
5o923	Revízia zákroku pri umelom zvierači
5o92x	Iné zákroky pri umelom zvierači
5o930.1	Transvag.závesná OP s použ.autolog.m:plastika levátorov
5o930.2	Transvag.závesná OP s pou.autolog.m:pubokolokokcygeál.pl
5o930.3	Transvag.závesná OP s použ.autolog.m:fasciová závesná OP
5o930.x	Transvag.závesná OP s použ.autolog.m:ost.
5o931.1	Transvag.závesná OP dury s použ.alogen.m
5o931.2	Transvag.závesná OP fascie s použ.alogen.m
5o931.x	Transvag.závesná OP s použ.alogen.m:ost.
5o932.1	Transvag.závesná OP s použitím alopl.mat:TVT/TOT
5o932.x	Transvag.závesná OP s použitím alopl.mat:iné
5o93x	Transvaginálna závesná operácia:iná
5o941.1	Suprapub.uretrovezik.slučková OP dury s použ.alogén.mat.
5o941.2	Suprapub.uretrovezik.slučková OP fascie s použ.alogén.m.
5o941.3	Suprapub.uretrovezik.slučk.OP svalstva s použ.alogén.m.
5o942.0	Suprap.uretrovez.sluč.OP použ.aloplast.mat:neadjustovateľ.
5o942.1	Suprap.uretrovez.sluč.OP použ.aloplast.mat:adjustovateľ.
5o94x	Suprapub.uretrovezik.sľučková OP [sling]:ost.
5o950.1	Parauret.instilač.metódy s použ.dextr-hyalur.gél
5o950.2	Parauretrál.instilač.metódy s použ.i.mat.
5o951	Jednodobé vytvorenie neomočovej rúry
5o952.1	Dvojdobé vytvorenie neomočovej rúry, prvá doba
5o952.2	Dvojdobé vytvorenie neomočovej rúry, druhá doba
5o953	Uretropexia bez bližšieho určenia
5o954	Interpozičné operácie pre inkontinenciu moču
5o955	Uretrocystolýza u ženy
5o956.1	Suspenz.OP(závesná OP)pri inkont.muža použ.aloplast.mat
5o956.x	Suspenzná OP(závesná OP) pri inkontinencii u muža:ost.
5o95a	Adjustovateľná th.inkontinencie moču:implant.um.zv.
5o95b	Adjustovateľná th.inkontinencie moču:explant.um.zv.
5o95c	Adjustovateľná th.inkontinencie moču:revízia um.zvierača
5o95d	Adjustovateľná th.inkontinencie moču:vým.umel.zvierača
5o95x	Iné operácie pre inkontinenciu moču, ost.
5o960	Uretropubopexia
5o961	Uretrokolposuspenzia
5o962	Uretrokolposuspenzia s laterálnou fixáciou pošvy
5o963	Parauretrálna ihlová suspenzia
5o96x	Abdomin.retropubická a parauretrálna závesná OP:ost.
5o990	Zriasnenie uretrovezikálneho prechodu
5o992.10	Pelvic organ prolaps[POP] pred.diel bez synt.mat:lpt.
5o992.11	Pelvic organ prolaps [POP], pred.diel lpt s použ.syntet.mat
5o992.40	Pelvic organ prolaps[POP] pred.diel bez synt.mat:lsk.
5o992.41	Pelvic organ prolaps [POP], pred. diel lsk s použ.syntet.mat
5o992.70	POP predný diel bez synt.mat:vaginál.
5o992.71	POP predný diel so syntet.mat:vag.
5o993.10	Pelvic organ prolaps [POP], stred.diel lpt bez použ.syntet. mat
5o993.11	Pelvic organ prolaps [POP] stred.diel so synt.mat:lpt.
5o993.40	Pelvic organ prolaps [POP], stred.diel lsk bez použ.syntet. mat
5o993.41	Pelvic organ prolaps [POP] stred.diel so synt.mat:lsk
5o993.70	Pelvic organ prolaps [POP] stred.diel bez synt.mat:vag.
5o993.71	Pelvic organ prolaps [POP],stred.diel vaginál.s pou.syntet.mat
5o994.10	Pelvic organ prolaps [POP],zadný diel lpt bez použ.synt.mat
5o994.11	Pelvic organ prolaps [POP] zadný diel lpt s použ.syntet.mat.
5o994.40	Pelvic organ prolaps [POP], zadný diel lsk bez použ.syntet.mat
5o994.41	Pelvic organ prolaps [POP] zadný diel lsk s použ.syntet.mat
5o994.70	Pelvic organ prolaps[POP] zadný diel bez synt.mat:vag.
5o994.71	Pelvic organ prolaps [POP] zadný diel so synt.mat:vag.
5o995.1	Res/prer.alopl.p/sieťky-revíz.po OP inkont/prol:perineál
5o995.2	Res/prer.alopl.p/sieťky-revíz.po OP inkont/prol:abd.
5o995.3	Res/prer.alopl.p/sieťky-revíz.po OP inkont/prol:komb.vag-abd
5o995.4	Res/prer.alopl.p/sieťky-rev.po OP inkon/prol:komb.abd-perin
5o995.7	Res/prer.alopl.p/sieťky-revíz.po OP inkont/prolaps:vag.
5o995.x	Res/prer.alopl.pás./sieť-rev.po OP pre inkon/prolaps:ost.
5o99x	Iné OP na močovopohlavnom systéme:ost
5p111.t	Incízia prostaty, transuretrálne
5p111.x	Incízia prostaty, ostatné
5p112	Incízia periprostatického tkaniva bez drenáže
5p113	Incízia a drenáž periprostatického tkaniva
5p114	Incízia abscesu prostaty transuretrálna
5p115	Drenáž abscesu prostaty transrektálne
5p116	Excízia periprostatického tkaniva
5p11x	Incízia prostaty,Incízia/excízia periprostatického tk:ost.
5p121.1	Prostatektómia:suprapubicky-transvezikálne,lpt.
5p121.2	Prostatektómia retropubicky:laparotomicky
5p121.3	Prostatektómia retropubicky:laparoskopicky
5p121.4	Prostatektómia transperineálne:lpt.
5p121.x	Prostatektómia:ost.
5p122.2	Rad.prostatektómia bez reg.LNE:retropubicky
5p122.3	Rad.prostatektómia bez reg.LNE:perineálne
5p122.4	Radikál.prostatektómia bez reg.LNE:lsk.
5p122.8	Rad.prostatektómia bez reg.LNE:rob.
5p123.2	Rad.prostatekt.b.reg.LNE,šetr.nervovociev.zv:retropub
5p123.3	Rad.prostatekt.b.reg.lymfadenekt,šetr.nerv-ciev.zv:perineál
5p123.4	Rad.prostatektómia bez reg.LNE,šetrenie nervovociev.zv:lsk.
5p123.8	Rad.prostatekt.bez reg.LNE,šetrenie nervovociev.zv:robot.
5p124.2	Rad.prostatektómia s regionál.LNE:retropubicky
5p124.3	Rad.prostatekt.s reg.lymfadenek:perineál,lsk.lymfadenekt
5p124.4	Radikál.prostatektómia s reg.LNE:lsk.

5p124.8	Rad.prostatektómia s reg.LNE:robot.
5p125.2	Rad.prostatekt.s reg.LNE,šetr.nervovociev.zv:retropub
5p125.3	Rad.prostatekt.s r.LNE,šet.n-c.zv:perin,lsk.lymfadenekt
5p125.4	Rad.prostatektómia s reg.LNE,šetrenie nervovociev.zv:lsk.
5p125.5	Rad.prostatektómia s reg.LNE,šetrenie nervovociev.zv:rob.
5p126.2	Radik. prostatekt.s rozšír.LNE:retropubicky
5p126.3	Radik.prostatekt.s rozš.LNE:perineál.a lsk.lymfadenekt.
5p126.4	Radik. prostatekt. s rozšír.lymfadenekt:laparoskopicky
5p126.8	Radik. prostatekt. s rozš.lymfadenekt: roboticky
5p127.2	Radik.prostatekt.s rozš.LNE,šetr.nerv-ciev.zväz:retropub
5p127.3	Rad.prostatekt.s rozš.LNE,šetr.nerv-c.zväz:perineál.a lsk.LNE
5p127.4	Radik.prostatekt.s rozš.LNE,šetr.nerv-ciev.zväz:lsk.
5p127.5	Radik.prostatekt.s rozš.LNE,šetr.nerv-ciev.zväz:robot.
5p12x	Iná radikálna prostatektómia
5p131	Transrektál.a perkutánna termodeštrukcia tkaniva prostaty
5p132	Transrektál.a perkutánna deštrukcia tkaniva prostaty UZV
5p133	Transrekt.a perkut.deštrukcia tk.prostaty nosičmi žiarenia
5p134	Aplikácia rádiových zŕn do prostaty
5p135	Kryodeštrukcia tkaniva prostaty
5p136	Mikrovlnná deštrukcia prostaty
5p13x	Transrektálna a perkutánna deštr.tk.prostaty:ost.
5p140.1	Transuretr.endores.tk.prostaty:elektrores.TURP
5p140.2	Transuretr.endores.tk.prost:elektrores s epicystostóm.trok.
5p141	Transuretrálna endoresekcia tk.prostaty:kryoablácia
5p142	Transuretr.endores.tk.prostaty:termores/termodešt.
5p143.1	Transuretr.endores.tk.prostaty:intersticiál.laser.deštr
5p143.2	Transuretrál.endoresekcia tk.prostaty:viz.kontr.las.ab [VLAP]
5p143.3	Transuretr.endores.tk.prostaty:laser.vaporizácia prostaty
5p143.x	Transuretrálna endoresekcia tk.prostaty:laserová deštr:iná
5p144	Transur.endores.tk.prostaty:transuretr.ihl.abl.tk.prost[TUNA]
5p145	Transur.endores.tk.prostaty:elektrická vaporizácia
5p146	Transur.endores.tk.prostaty:bipolár.resekcia(enukleácia)
5p14x	Transuretrálna endoresekcia tk.prostaty:ost.
5p151↔	Incízia na semenných mechúrikoch
5p152↔	Excízia na semenných mechúrikoch
5p153↔	Exstirpácia na semenných mechúrikoch
5p15x↔	Operácie na semenných mechúrikoch:ost.
5p190.1	Ošetrenie krvácania na prostate:laparotom.
5p190.t	Ošetrenie krvácania na prostate:transuretrál.
5p191	Rekonštrukcia prostaty po poranení
5p192	Dilatácia prostatickej močovej rúry
5p193	Zavedenie stentu do prostatickej močovej rúry
5p194	Výmena stentu v prostatickej močovej rúre
5p196	Iné operácie na prostate:revízia
5p197	Zavedenie prostatickej endoprotézy
5p201	Excízia fistuly skróta
5p20x	Iná excízia a deštr.chor.tk.skróta
5p211	Parciálna resekcia chorého tkaniva skróta
5p212	Radikálna resekcia chorého tkaniva skróta
5p221	Operácia skróta pre úraz
5p233	Incízia skróta a tunica vaginalis testis:odstr.cudz.t.
5p241	Plastická rekonštrukcia skróta a tunica vaginalis testis
5p242	Vytvor.a rekonštrukcia skróta a tunica vaginalis testis
5p301.0↔	Orchiektómia bez epididymektómie:inguin.retencia semenn
5p301.2↔	Orchiektómia bez epididymektómie:skrotálne
5p302.0↔	Orchiektómia s epididymektómiou:inguin.reten.semenníka
5p302.2↔	Orchiektómia s epididymektómiou:skrotálne
5p303.1↔	Abdominálna retencia semenníka:lpt.
5p303.4↔	Abdominálna retencia semenníka:lsk.
5p304↔	"Rad.orchiekt,epididymekt.a odstránením""spermatic cord"""
5p305.0↔	Odstr.zostávajúceho semenníka:inguinálne
5p305.2↔	Odstr.zostávajúceho semenníka:skrotálne
5p306↔	Orchiektómia u novorod.pre intrauter.torziu testis:inguinál.
5p30x↔	Orchiektómia:ost.
5p311↔	Orchidopexia s funikulolýzou
5p312↔	Orchidopexia skrotálne
5p31x↔	Orchidopexia:ost.
5p320.1↔	Oper.premies.abd.ulož.semenníka bez mikrovask.anast:lpt.
5p320.4↔	Oper.premiestn.abd.ulož.sem.bez mikrovaskul.anastom:lsk.
5p321.1↔	OP premiestn.abdomin.ulož.sem.s mikrovaskul.anast:lpt.
5p321.4↔	OP premiestn.abd.ulož.sem.s mikrovaskulárnou anast:lsk.
5p32x↔	OP premiestnenie abdominál.uloženého semenníka:ost.
5p351↔	Sutúra semeníka po poranení
5p35x↔	Rekonštrukcia semeníka:ost.
5p391.0	Explorácia pri kryptorchizme:inguin.
5p391.1↔	Explorácia pri kryptorchizme:lpt.
5p391.4	Explorácia pri kryptorchizme:lsk.
5p391.x	Explorácia pri kryptorchizme:ost
5p392↔	Odobratie tk.semenníka v príprave umel.oplodnenia
5p393↔	Incízia semeníka
5p394↔	Excízia a deštrukcia chorého tkaniva semenníka
5p401.2↔	Sklerotizácia testikulárnej žily:skrotálne
5p402.0↔	Resekcia testikulárnej žily a testikulárnej tepny:inguin
5p402.1↔	Resekcia testikulárnej žily a testikulárnej tepny:otv.mikrochir
5p402.3↔	Resekcia testikulárnej žily a testikulárnej tepny:lumb
5p402.4↔	Resekcia testikulárnej žily a testikulárnej tepny:lsk.
5p403↔	OP hydrokély semenn.povrazca
5p40x↔	Oper.th.varikokély a hydrokély semenného povrazca:ost
5p411↔	Excízia cysty v oblasti nadsemenníka
5p412↔	Excízia spermatokély v obl.nadsemenníka
5p413↔	Excízia Morgan.hydatiídy v obl.nadsemenníka
5p41x↔	Excízia v oblasti nadsemenníka,ost.
5p421↔	Parciálna epididymektómia
5p422↔	Totálna epididymektómia
5p42x↔	Epididymektómia, ostatné
5p431↔	Sutúra semenného povrazca po poranení
5p432↔	Plastická rekonštrukcia semenného povrazca
5p461↔	Sutúra semenovodu a nadsemenníka po poranení
5p462↔	Vazovazostómia
5p463↔	Epididymovazostómia
5p464↔	Tubulovazostómia
5p465↔	Vytvorenie umelej spermatokély
5p46x↔	Rekonštrukcia semenovodu a nadsemenníka:ost.
5p491↔	Incízia rozrušenia zrastov, epididymotómia
5p492↔	Incízia rozrušenia zrastov spermatického povrazca
5p493↔	Adheziolýza semenného povrazca
5p494↔	Odber tkaniva nadsemenníka v prípr.pred umel.oplodnením
5p49x↔	Iné OP na semen.povrazci,nadsemeníku a semenovode:ost
5p503	Cirkumcízia
5p504	Frenuloplastika a plastika predkožky
5p505.1	Krvavá repozícia na predkožke pre parafimózu v celk.anestézii
5p505.2	Nekrvavá repoz.na predkožke pre parafimózu v CA
5p506	Uvoľn.prepuciálnych zrastov na predkožke[synechiolýza]
5p511	Lok.excízia chor.tk.penisu
5p512	Lok.deštrukcia chor.tk.penisu
5p51x	Lok.excízia a deštr.chor.tk.penisu:ost.
5p521	Čiastočná amputácia penisu
5p522	Totálna amputácia penisu
5p523	Emaskulinizácia penisu
5p530	Sutúra penisu pri poranení
5p531	Narovnanie tela penisu
5p532	Plast.rekonštrukcia penisu pri zmene pohlavia
5p533	Úprava penoskrotálnej transpozície
5p534	Operácia zanoreného penisu
5p535	Operácia zlomeniny penisu
5p536	Preťatie ligamentum suspenzorium penis
5p537	Operácie pri induratio penis plastica
5p53x	Plastická rekonštrukcia penisu:ost.
5p541	Plast.rek.epispád,muž:narovnanie tela penisu a chordektóm
5p542	Plast.rek.episp.muž:uvoľ.kaver.tel,ventr.transpoz.moč.rúry
5p543.0	Plast.rekonštr.epispádie,muž:vytv.moč.rúry pou.kože predkož
5p543.1	Plast.rekonštr.epispádie,muž:vytv.moč.rúry pou.kože penisu
5p543.2	Plast.rekonštr.epispádie,muž:vytv.moč.rúry pou.bukál.slizn.
5p543.3	Plast.rekonštr.epispád,muž:vytv.moč.rúry pou.slizn.m.mech
5p543.x	Plast.rekonštr.epispádie,muž:vytv.moč.rúry:ost.
5p54x	Plastická rekonštrukcia epispádie u muža:ost
5p551	Plast.rekonštr.hypospádie,muž:meatoglandulárna plast.
5p552	Plast.rek.hyposp.muž:narovnanie tela pen,chordekt
5p553.0	Plast.rekonštr.hypospádie,muž:vytv.moč.rúry:s kože predkožky
5p553.1	Plast.rekonštr.hypospádie,muž:vytv.moč.rúry:s kože penisu

5p553.2	Pl.rekonštr.hypospádie,muž:vytv.moč.rúry:transpl.bukál.sl
5p553.3	Pl.rekonštr.hypospád,muž:vytv.moč.rúry:transpl.sl.m.mech
5p553.x	Plast.rekonštr.hypospádie,muž:vytv.moč.rúry:iné
5p554	King-Duplay plastika
5p555	Plastická rekonštr.hypospádie u muža:sekundárny výkon
5p556	Mathieau plastika
5p55x	Plastická rekonštr.hypospádie u muža:ost.
5p590	Incízia na penise
5p591	Adheziolýza na penise
5p592	Uzavretie venózneho úniku penisu
5p593	Revaskularizač.OP na penise
5p594	Shuntové OP kavernóz.telesách penisu
5p595.1	Implantácia semirigídnej penilnej protézy
5p595.2	Implantácia hydraulickej penilnej protézy
5p595.x	Implantácia penilnej protézy,ost.
5p596	Revízia penilnej protézy
5p597.1	Výmena penilnej protézy na semirigídnu protézu
5p597.2	Výmena penilnej protézy na hydraulickú protézu
5p597.x	Výmena penilnej protézy, ostatné
5p598	Odstránenie penilnej protézy
5p599	Replantácia na penise
5p59x	Iné operácie na penise:ost.
5p5a0	OP na zmenu pohlavia:zo ženy na muža
5p5a1	OP na zmenu pohlavia:z muža na ženu
5q001.0↔	Enukleácia ovariálnej cysty:lpt.
5q001.1↔	Enukleácia ovariálnej cysty:vag.lsk.asist.
5q001.2	Enukleácia ovariálnej cysty, vaginálne
5q001.4↔	Enukleácia ovariálnej cysty:lsk.
5q001.8↔	Enukleácia ovariálnej cysty:robot.
5q002.0	Excízia peritoneálnej endometriózy:lpt.
5q002.1	Excízia peritoneál.endometriózy:vag.lsk.asist.
5q002.4	Excízia peritoneálnej endometriózy:lsk.
5q002.8	Excízia peritoneálnej endometriózy:robot.
5q003	Resek.rektovag.septa pri infiltr.endometrióze
5q010.0↔	Parciálna resekcia vaječníka:lpt.
5q010.4↔	Parciálna resekcia vaječníka:lsk.
5q010.8↔	Parciálna resekcia vaječníka:robot.
5q011.0↔	Ovarektómia po predch.parc.resekcii:lpt.
5q011.4↔	Ovarektómia po predch.parc.resekcii:lsk.
5q011.8↔	Ovarektómia po predch.parc.resekcii:robot.
5q012.0	Ovarektómia, laparotomicky
5q012.1↔	Ovarektómia:vag.lsk.asist.
5q012.4↔	Ovarektómia:lsk.
5q012.7↔	Ovarektómia:vag.
5q013.0↔	Rad.ovarektómia [sek.debulking-cytoredukcia]:lpt.
5q013.4↔	Rad.ovarektómia [sek.debulking-cytoredukcia]:lsk.
5q013.8↔	Rad.ovarektómia [sek.debulking-cytoredukcia]:rob.
5q014.0↔	Radikálna ovarektómia:lpt.
5q014.4↔	Radikálna ovarektómia:lsk.
5q014.8↔	Radikálna ovarektómia:robot.
5q030.0↔	Salpingoovariolýza:lpt.
5q030.4↔	Salpingoovariolýza:lsk.
5q030.8↔	Salpingoovariolýza:robot.
5q031.0↔	Adnexektómia:lpt.
5q031.4↔	Adnexektómialsk.
5q031.5↔	Adnexektómia:konv.z endoskopie na otv.ch.
5q031.7↔	Adnexektómia:vaginálne
5q031.8↔	Adnexektómia:robot.
5q042.0↔	Transpozícia vaječníkov:lpt.
5q042.4↔	Transpozícia vaječníkov:lsk.
5q043.0↔	Transpozícia vaječníkov súč.s iným výk:lpt.
5q043.4↔	Transpozícia vaječníkov súč.s iným výk:lsk.
5q043.8↔	Transpozícia vaječníkov súč.s iným výk:robot.
5q090.0↔	Parovariálna cystektómia:lpt.
5q090.1↔	Parovariálna cystektómia:s lsk.asist.
5q090.4↔	Parovariálna cystektómia:lsk.
5q090.8↔	Parovariálna cystektómia:robot.
5q101.0↔	Salpingektómia:lpt.
5q101.4↔	Salpingektómia:lsk.
5q101.8↔	Salpingektómia:robot.
5q110.0	Uzáver tuby pre sterilizáciu:lpt.
5q110.3	Uzáver tuby pre sterilizáciu:hsk.
5q110.4	Uzáver tuby pre sterilizáciu laparoskopicky
5q110.7	Uzáver tuby pre sterilizáciu:vag.
5q120.0↔	Narezanie vajíčkovodu:lpt.
5q120.4↔	Narezanie vajíčkovodu:lsk.
5q120.8↔	Narezanie vajíčkovodu:robot.
5q130.0↔	Neostómia:lpt.
5q130.4↔	Neostómia:lsk.
5q130.8↔	Neostómia:robot.
5q131.0↔	Fimbrioplastika:lpt.
5q131.4↔	Fimbrioplastika:lsk.
5q131.8↔	Fimbrioplastika:robot.
5q132.0	Reanastomóza:lpt.
5q132.4	Reanastomóza:lsk.
5q132.8	Reanastomóza:robot.
5q133↔	Rekonštrukcia vajíčkovodu:lpt.
5q140↔	Pertubácia terapeutická
5q141↔	Rekanalizácia vajíčkovodov pod hysterosk.kontrolou
5q142↔	Rekanalizácia vajíčkovodov pod skiaskop.kontr.
5q210	Konizácia krčka maternice
5q211	Elektrokonizácia krčka maternice
5q212	Laserová konizácia krčka maternice
5q213	Kryonizácia krčka maternice
5q220	Excízia z krčka maternice
5q221.0	Rad.trachelektómia a detekcia sentin.LU:lpt.
5q221.1	Rad.trachelektómia a det.sentin.LU:vag.lsk.asist.
5q221.4	Rad.trachelektómia a detekcia sentin.LU:lsk.
5q221.7	Rad.trachelektómia a detekcia sentin.LU:vag.
5q223	Amputácia krčka maternice
5q230	Serkláž krčka maternice rôznymi technikami
5q231.0	Abdominálna serkláž:lpt.
5q231.4	Abdominálna serkláž:lsk.
5q291	Tracheloplastika
5q293	Vaporizácia laserová
5q401.0	Odstránenie myómov maternice:abd.
5q401.1	Odstránenie myómov maternice kombinovane
5q401.2	Odstránenie myómov maternice: hysteroskopicky
5q401.4	Odstránenie myómov maternice:lsk.
5q401.7	Odstránenie myómov maternice:vag.
5q401.8	Odstr.myómov maternice:roboticky
5q401.a1	Resekcia istmokély, laparoskopicky
5q402.2	Dilatácia a kyretáž:vag.s hysteroskop.asist.
5q402.7	Dilatácia a kyretáž:vaginálne kyretou
5q403.1	Deštrukcia endometria termoabláciou
5q403.2	Deštrukcia endometria balónkovou termoabláciou v celkovej an
5q403.3	Deštrukcia endometria balónkovou termoabláciou v lokálnej an
5q404.0	Odstránenie endometriomu techn.strippingu:lpt.
5q404.4	Odstránenie endometriomu techn.strippingu:lsk.
5q404.8	Odstránenie endometriomu techn.Strippingu:rob.
5q405.0	Pelvická exenterácia:lpt.
5q405.4	Pelvická exenterácia:lsk.
5q405.8	Pelvická exenterácia:robot.
5q410.0	Trachelektómia:lpt.
5q410.4	Trachelektómia:lsk.
5q410.7	Trachelektómia:vag.
5q420	Hemihysterektómia
5q426.10	Subt.simplex.HYE(b.odstr.vaječníka/vaječníkov), abdomin.
5q426.14	Subt.simplex.HYE(b.odstr.vaječníka/vaječníkov), lsk
5q426.18	Subt.simplex.HYE(b.odstr.vaječníka/vaječníkov), robot.
5q426.20	Subtotál.HYE s odstr.vaječníka/vaječníkov, abdominálne
5q426.24	Subtotál.HYE s odstr.vaječníka/vaječníkov, laparoskopicky
5q426.28	Subtotál.HYE s odstr.vaječníka/vaječníkov, roboticky
5q426.30	HYE simpl.(b. odstr.vaječníka/vaječníkov), abdominálne
5q426.31	HYE simpl.(b. odstr.vaječníka/vaječníkov), kombi.s lsk asist.
5q426.34	HYE simpl.(b. odstr.vaječníka/vaječníkov), laparoskopicky
5q426.37	HYE simpl.(b. odstr.vaječníka/vaječníkov), vagin.bez plastiky
5q426.38	HYE simpl.(b. odstr.vaječníka/vaječníkov), roboticky
5q427.10	HYE s odstr.vaječníka/vaječníkov, laparotomicky
5q427.11	HYE s odstr.vaječníka/vaječníkov, kombinovaná

5q427.14	HYE s odstr.vaječníka/vaječníkov, laparoskopicky
5q427.17	HYE s odstr.vaječníka/vaječníkov, vaginálne
5q427.18	HYE s odstr.vaječníka/vaječníkov, roboticky
5q427.21	Vaginálna hysterektómia s prednou pošvovou plastikou
5q427.22	Vaginálna hysterektómia so zadnou pošvovou plastikou
5q427.23	Vaginálna hysterektómia s prednou a zadnou pošvovou plastiko
5q428.00	Radik.HYE s odstr.vaječníka/vaječníkov, abdominálne
5q428.04	Radik.HYE s odstr.vaječníka/vaječníkov, laparoskopicky
5q428.07	Radik.HYE s odstr.vaječníka/vaječníkov, vaginálne
5q428.08	Radik.HYE s odstr.vaječníka/vaječníkov, roboticky
5q428.10	Rad.HYE s odstr.vaječ/vaječníkov,abdomin.a detek.sentin.LU
5q428.20	Radik.HYE s transpozíciou vaječníkov, abdominálne
5q428.24	Radik.HYE s transpozíciou vaječníkov, laparoskopicky
5q428.27	Radik.HYE s transpozíciou vaječníkov, vaginálne
5q428.28	Radik.HYE s transpozíciou vaječníkov, roboticky
5q428.30	Radik.HYE s transpoz.vaječníkov, abdominálne a detekt.sent.LU
5q428.34	Radik.HYE s transpozíciou vaječníkov, lsk a detekt.sent.LU
5q428.37	Radik.HYE s transpozíciou vaječníkov, vagin. a detekt.sent.LU
5q428.38	Radik.HYE s transpozíciou vaječníkov, robot.a detekt.sent.LU
5q520	Radikálna parametrektómia
5q530.0	Rekonštrukčná OP VVCH maternice:lpt.
5q530.3	Rekonštrukčná OP VVCH maternice:hysterosk.
5q530.4	Rekonštrukčná OP VVCH maternice:lsk.
5q530.8	Rekonštrukčná OP VVCH maternice:robot.
5q595	Elektrodiatermokoag./kryochir.zásah v obl.krčka maternice
5q596	Adheziolýza vaginálne
5q597.0	Ventrosuspenzia maternice:lpt.
5q597.4	Ventrosuspenzia maternice:lsk.
5q597.7	Ventrosuspenzia maternice:vag.
5q597.8	Ventrosuspenzia maternice:robot.
5q630	Kolpokleisis
5q632	Semikolpokleisis
5q633.0	Parciálna kolpektómia:abdominálne
5q633.7	Čiastočná kolpektómia:vaginálne
5q634.0	Totálna kolpektómia:abdominálne
5q634.7	Totálna kolpektómia:vaginálne
5q640	Predná vaginálna plastika s plastikou panvového dna
5q641	Zadná vaginálna plastika s plastikou panvového dna
5q642	Vaginál.plastika s elev.maternice s plast.panv.dna,vaginál.
5q650.4	Neoplastika pošvy,laparoskopickky
5q650.7	Neoplastika pošvy,vaginalne
5q651	Excízia kongenitálneho [vrod.]septa pošvy
5q652	Vaginálna operácia pri aplázii pošvy
5q653	Vag.OP pri neúplnom zdvojení vnút.rodidiel
5q654	Plastika vaginálneho vchodu
5q690	Fistulektómia a plastika
5q691	Kolpost.intersex.malf.,Prader IV.aV.s uz.sin-vag./uretrov.fist
5q692	Kolpost.pri intersex.malf.,Prader IV. a V.,plast.pošv.vchodu
5q693	Kolpostómia pri parc.aplázii distálnej č.pošvy
5q722	Resekcia malého pysku
5q740	Jednoduchá vulvektómia
5q741	Radikálna vulvektómia (predná, zadná)
5q743	Hemivulvektómia
5q750	Labioplastika
5q751	Chir.ošetr.úrazu vonk.rodidiel u dieťaťa
5q752	Chir.ošetr.úrazu vonk.rodidiel a pošvy u dieťaťa
5q753	Chirurgické ošetrenie úrazu pohlavných orgánov u dospelej že
5r311.1	Primárny cisársky rez
5r311.2	Sekundárny cisársky rez
5r312.1	Primárny Misgav-Ladach cisársky rez
5r312.2	Sekundárny Misgav-Ladach cisársky rez
5r314	Cisársky rez extraperitoneálne
5r315.1	Primárny cisársky rez supracervikálny
5r315.2	Cisársky rez supracervikálny
5r316.1	Primár.korporálny cisársky rez pozdĺžnou incíziou
5r316.2	Sekundár.korporálny cisársky rez pozdĺžnou incíziou
5r317.1	Primárny cisársky rez korporálny T-incíziou
5r317.2	Sekundárny SC korporálny T-incíziou
5r321.1	Primárny cisársky rez a sterilizácia
5r321.2	Sekundárny cisársky rez a sterilizácia
5r322.1	Primárny cisársky rez s následnou HYE s adnexektómiou
5r322.2	Sekundárny cisársky rez s násled.HYE s adnexektómiou
5r323.1	Primárny cisársky rez s následnou hysterektómiou
5r323.2	Sekundárny cisársky rez s následnou hysterektómiou
5r331.0↔	Salpingotómia: otv.chir.
5r331.1↔	Salpingotómia:vag.s lsk.asist.
5r331.4↔	Salpingotómia:lsk.
5r331.6↔	Salpingotómia:konv.z vag.-otv.chir.
5r331.7↔	Salpingotómia:vag.
5r331.x↔	Salpingotómia:ost.
5r332.0↔	Salpingotómia s rekonštr:otv.chir.
5r332.1↔	Salpingotómia s rekonštrukciou:lpt.
5r332.4↔	Salpingotómia s rekonštrukciou:lsk.
5r332.6↔	Salpingotómia s rekonštr:konv.z vag.-otv.chir.
5r332.7↔	Salpingotómia s rekonštrukciou:vag.
5r332.x↔	Salpingotómia s rekonštr:ost.
5r333.0↔	Parciálna salpingektómia:otv.chir.
5r333.1↔	Parc.salpingektómia:vag.lsk.as.
5r333.4↔	Parc.salpingektómia:lsk.
5r333.6↔	Parc.salpingektómia:konv.z vag.-otv.chir.
5r333.7↔	Parc.salpingektómia:vag.
5r333.x↔	Parc.salpingektómia:ost.
5r334.0↔	Parc.salpingektómia s rekonštr:lpt.
5r334.1↔	Parc.salpingektómia s rekonštr:lsk.
5r334.4↔	Parc.salpingektómia s rek:vag.lsk.as.
5r334.6↔	Parc.salpingektómia s rek:konv.z vag.-otv.chir.
5r334.7↔	Parc.salpingektómia s rek:vag.
5r334.x↔	Parc.salpingektómia s rekonštr:iná
5r335.0↔	Totál.salpingektómia:lpt.
5r335.1↔	Totál.salpingektómia:vag.lsk.as.
5r335.4↔	Totál.salpingektómia:lsk.
5r335.6↔	Totál.salpingektómia:konv.z vag.-otv.chir.
5r335.7↔	Totál.salpingektómia:vag.
5r335.x↔	Totál.salpingektómia:ost.
5r336.0	Lokál.medikam.liečba pri tubárnej gravid:lpt.
5r336.1	Lok.medikam.liečba pri tubár.gravid:vag.lsk.asist
5r336.4	Lok.medikam.liečba pri tuba.gravidite:lsk.
5r336.6	Lok.medikam.liečba pri tuba.grav:konv.z vag.-otv.chir.
5r336.7	Lokál.medikam.liečba pri tuba.gravid:vag.
5r336.x	Lok.medikam.liečba pri tubárnej grav:ost.
5r339	Operácia extrauterinnej gravidity:ost.
5r341	Odstránenie extrauter.embrya:otv.chir.
5r342	Odstr.extrauterinneho embrya:lsk.
5r343	Odstr.extrauterinneho embrya kuldoskopiou
5r34x	Iné odstránenie extrauterinneho embrya
5r413	Intrauterinná laserová terapia plodu
5r491	Segment.resekcia polycystic.pľúc plodu
5r492	Intrauterinná OP plodu postihnutého VVCH
5r912	Sutúra ruptúry alebo nástrihu krčka maternice
5r924	Inštrumentálne vybavenie zadržanej placenty
5r931	Rekonštrukcia močového mechúra a utery
5r991	Kyretáž pre ukončenie tehotnosti
5s101.10	Otv.repozícia zlomeniny oblúka zygomatickej kosti
5s101.11	Otv.repoz. a osteosyntéza zl.zygomatomaxil.komplexu
5s102.10	Zatvorená repozícia zlomeniny maxily
5s102.21	Otvorená repozícia dislokovanej maxily,1-stranne
5s102.22	Otvorená repozícia dislokovanej maxily,obojstranne
5s102.23	Otvorená repozícia a imobilizácia zlomeniny maxily
5s102.x	Ostatné repozície maxily
5s103.12	Zatv.repoz. a imobil.zlomeniny tela mandibuly
5s103.31	Otvorená repozícia a fixácia zlomeniny tela mandibuly
5s105.2	Vonkaj.fixácia pri zlomenine tvár.kostí strednej etáže
5s105.3	Vonkaj.fixácia pri zlomenine tvár.kostí dolnej etáže
5s105.4	Repozícia zlomeniny čelovej kosti s fixáciou úlomkov
5s105.5	Repozícia zlomeniny nazo - etmoido - orbitálneho komplexu
5s11f.3	Otvorená revízia osteosyntézy zygomatickej kosti
5s11f.5	Odstr.osteosynt.materiálu na externú fixáciu mandibuly
5s210.1	Ostektómia maxily v rozsahu do 2 cm?
5s210.2	Ostektómia maxily v rozsahu od 2 cm? do 4 cm?
5s210.3	Ostektómia maxily v rozsahu nad 4 cm?

5s211.1	Ostektómia mandibuly v rozsahu do 2 cm?
5s211.2	Ostektómia mandibuly v rozsahu od 2 cm? do 4 cm?
5s211.3	Ostektómia mandibuly v rozsahu nad 4 cm?
5s212	Trepanácia maxily v rozsahu
5s220.1	Osteotómia maxily v rozsahu do 2 cm
5s220.2	Osteotómia maxily v rozsahu od 2 do 4 cm
5s220.3	Osteotómia maxily v rozsahu nad 4 cm
5s221.1	Osteotómia mandibuly v rozsahu do 2 cm
5s221.2	Osteotómia mandibuly v rozsahu od 2 do 4 cm
5s221.3	Osteotómia mandibuly v rozsahu nad 4 cm
5s221.4	Osteotómia tela mandibuly
5s222.00	Osteotóm.alveol.obl.(hrebeň) maxily,front.bez distr
5s222.01	Osteotóm.alveol.obl.(hrebeň) maxily,front.s distr.
5s222.10↔	Osteotóm.alv.obl.(hrebeň) maxily,laterál.bez distrakcie
5s222.11↔	Osteotóm.alv.obl.(hrebeň) maxily,later.s distr.
5s222.20	Osteot.alv.obl.maxily,fr.a lat.viac.segm.bez dist
5s222.21	Osteotóm.alv.obl.maxily,fr.a lat.viac.segm.distr.
5s222.30	Osteot.maxily,mandibuly:Le Fort I:v 1 kuse:bez distr.
5s222.31	Osteot.maxily,mandibuly.:Le Fort I:v 1 kuse:s distr.
5s222.40	Osteot.maxily,mandibuly:Le Fort I:v 2 kusoch:bez distr.
5s222.41	Osteot.maxily,mandibuly:Le Fort I:v 2 kusoch s distr.
5s222.50	Osteot.maxily,mandib:Le Fort I:v 3 a viac kusoch bez distr.
5s222.51	Osteot.maxily,mandibuly:Le Fort I:v 3 a viac kusoch s distr.
5s222.60	Osteotómia maxily,mandibuly: Le Fort II bez distrakcie
5s222.61	Osteot.maxily,mandibuly: Le Fort II s distrakciou
5s222.70	Osteot.maxily,mandib:Le Fort II v komb.s i.osteot.bez distr.
5s222.71	Osteot.maxily,mandibuly:Le Fort II v komb.s i.osteot.s distr.
5s222.80	Osteot.maxily,mandibuly: Le Fort III bez distrakcie
5s222.81	Osteot.maxily,mandibuly: Le Fort III s distrakciou
5s222.90	Osteot.maxily,mandib:Le Fort III komb.s Le Fort I:bez distr.
5s222.91	Osteot.maxily,mandib:Le Fort III komb.s Le Fort I:s distr.
5s222.x	Osteotómia maxily a mandibuly, ostatné
5s224	Sagitálna osteotómia ramus mandibulae
5s225.0a↔	Posun.mandib.distr.s preťat.konti.vo vzost.ramene mandib.
5s225.0b↔	Posun.mandib.distr.po osteotóm.v horizont.ramene mandib
5s225.0c↔	Posun.process.alvol.mandibuly horiz.distrakc.po osteotóm.
5s22a	Segmentálna osteotómia maxily
5s22b	Segmentálna osteotómia mandibuly
5s290	Dekortikácia maxily
5s291	Nešpecifikovaná osteotómia ramus mandibulae
5s298	Vertikálna osteotómia ramus mandibulae
5s300.0	Osteoplast.čeľustí a tvár.kostí s použ.autológ.transplant.
5s300.1	Osteoplast.čeľustí a tvár.kostí s použ.alotransplant.
5s300.2	Osteoplast.čeľustí a tvár.kostí s použ.biomed.transplantátov
5s302.10	Rekonštr.mandibuly s použitím implantátu
5s302.11	Rekonštrukcia mandibuly a ústnej dutiny rebrom
5s302.12	Rekonštr.mandibuly a ústnej dutiny voľným lalokom s fibulou
5s302.2	Pl.rek.,augm.veľ./komplex.def.mandib.p.alopl.impl.PC[CAD]
5s302.3	Rekonštr.mandibuly mikrovaskulár.kost.štepom
5s302.4	Totálna plastika mandibuly metódou relatívneho zvýšenia
5s302.5	Absolútne zvýšenie alveolárneho hrebeňa mandibuly
5s302.60	Osteorekonštrukcia mandibuly s použ.autológ.transplantátu
5s302.61	Osteorekonštrukcia mandibuly s použ.alotranspl.
5s302.62	Osteorekonštr.mandibuly s pou.biomedicín.transplantátov
5s302.7	Rekonštr.operácie nepravých ankylóz mandibuly
5s302.80	Rekonš.OP pr.ankylózy mandib.osteokartilaginz.autol.transpl
5s302.81	Rekonštrukčné OP pravej ankylózy mandibuly endoprotézou
5s302.a	Diskotemporál.plastika(eminekt)temporomandibul.kĺbu
5s302.h	Genioplastika
5s302.j	Mentoplastika
5s30f.0	Rekonštr.maxily s použitím kost.štepu
5s30f.1	Rekonštrukcia maxily s použitím implantátu
5s30f.2	Pl.rek.,augm.veľ./komplex.defekt.maxily p.alopl.impl.PC[CAD]
5s30f.3	Rekonštrukcia prednej steny maxily
5s30f.4	Osteoplastická rekonštrukcia maxily
5s30f.50	Rigidná fixácia maxily
5s30f.51	Elastická fixácia maxily
5s30f.6	Augmentácia kostných defektov maxily
5s30f.70	Osteopl.alveolár.výbežku a maxily s pou.autológ.kost.štepu
5s30f.71	Osteopl.alveolár.výbežku a maxily s pou.alogén.kost.štepu
5s30f.72	Osteoplastika alveolárneho výbežku a maxily bunk.terapiou
5s30f.73	Osteop.alveol.výbežku a maxily s p.biol.m./biomedicín.met.
5s311.0	Parciálna mandibulektómia
5s311.1	Totálna mandibulektómia
5s311.2	Subtotálna mandibulektómia
5s311.3	Radikálna mandibulektómia
5s312	Hemimandibulektómia jednostranná
5s313.1	Res.mandibuly,min.2 segm.mandibuly a rameno mandibuly
5s313.x	Resekcia mandibuly, iná
5s314	Parciálna resekcia maxily
5s315	Endoskopická excízia z nádoru maxily
5s316	Hemimaxilektómia jednostranná
5s317	Distrakcia maxily
5s318	Rýchla distrakcia maxily
5s319	Segmentálna maxilektómia
5s31a.1	Jednostranná totálna maxilektómia
5s31a.2	Jednostranná subtotálna maxilektómia
5s31b.1	Totálna maxilektómia obojstranná
5s31b.2	Subtotálna maxilektómia obojstranne
5s390	Fenestrácia cysty mandibuly
5s391	Exstirpácia cysty mandibuly
5s392	Trepanácia mandibuly
5s393	Horizontálna distrakcia mandibuly
5s394	Vertikálna distrakcia mandibuly
5s395	Dekortikácia mandibuly
5s900	Koronoidektómia
5s901.10	Kondylektómia mandibuly vysoká s artroplastikou
5s901.11	Kondylektómia mandibuly vysoká bez artroplastiky
5s901.20	Kondylektómia mandibuly nízka s TEP náhradou
5s901.21	Kondylektómia mandibuly nízka bez TEP náhrady
5s901.x	Kondylektómia mandibuly, iná
5s902	Náhrada mandibulárneho kĺbu endoprotézou
5s903	Kondylotómia mandibuly
5s904.10	Artroplastika temporomandibul.kĺbu s apl.liek.nosiča
5s904.11	Artroplastika temporomandib.kĺbu bez apl.liek.nosiča
5s992	Extrakcia cudzieho telesa z tvárových kostí
5s99b.10	Menisekt.temporomandibul.kĺbu s náhradou vnútrokĺb.tk.
5s99b.11	Menisekt.temporomandibul.kĺbu bez náhrady vnútrokĺb.tk.
5s99b.20	ASK kondyl.chr.a disku TMB kĺ.s transpl.chond.na autol.i.mtrx
5s99b.21	ASK kondyl.chrup.a disku TMB kĺbu s impl.in vitro vypes.tk.kult
5t001.0↔	Explorácia kostného tkaniva:klavikula
5t001.1↔	Explorácia kostného tk:humerus proximál.
5t001.2↔	Explorácia kostného tkaniva:humerus diafyz.
5t001.3↔	Explorácia kostného tkaniva:humerus distál.
5t001.4↔	Explorácia kostného tkaniva:radius prox.
5t001.5↔	Explorácia kostného tkaniva:radius diafyz.
5t001.6↔	Explorácia kostného tkaniva:radius distál.
5t001.7↔	Explorácia kostného tkaniva:ulna proximál.
5t001.8↔	Explorácia kostného tkaniva:ulna diafyz.
5t001.9↔	Explorácia kostného tkaniva:ulna distál.
5t001.a↔	Explorácia kostného tkaniva:karpálne kosti
5t001.b↔	Explorácia kostného tkaniva:metakarpálne k.
5t001.c↔	Explorácia kostného tk:falangy prstov ruky
5t001.d	Explorácia kostného tkaniva:panva
5t001.e↔	Explorácia kostného tkaniva:krčok steh.k.
5t001.f↔	Explorácia kostného tkaniva:femur proximál.
5t001.g↔	Explorácia kostného tkaniva:femur diafyz.
5t001.h↔	Explorácia kostného tkaniva:femur distál.
5t001.j↔	Explorácia kostného tkaniva:patela
5t001.k↔	Explorácia kostného tkaniva:tibia proxim.
5t001.m↔	Explorácia kostného tk:tibia diafyz.
5t001.n↔	Explorácia kostného tk:tibia distál.
5t001.p↔	Explorácia kostného tk:fibula proximál.
5t001.q↔	Explorácia kostného tk:fibula diafyz.
5t001.r↔	Explorácia kostného tk:fibula distál.
5t001.s↔	Explorácia kostného tkaniva:talus
5t001.t↔	Explorácia kostného tkaniva:kalkaneus
5t001.u↔	Explorácia kostného tkaniva:tarzálne kosti
5t001.v↔	Explorácia kostného tkaniva:metatarzálne k.
5t001.w↔	Explorácia kostného tk:falangy prstov nohy

5t001.x	Explorácia kostného tkaniva:ostatné kosti
5t001.z↔	Explorácia kostného tkaniva:skapula
5t002.0↔	Návrt:klavikula
5t002.1↔	Návrt:humerus proximál.
5t002.2↔	Návrt:humerus diafyz.
5t002.3↔	Návrt:humerus distál.
5t002.4↔	Návrt:radius proximal.
5t002.5↔	Návrt:radius diafýza
5t002.6↔	Návrt:radius distál.
5t002.7↔	Návrt:ulna proximál.
5t002.8↔	Návrt:ulna diafyz.
5t002.9↔	Návrt:ulna distál.
5t002.a↔	Návrt:karpálne kosti
5t002.b↔	Návrt:metakarpálne kosti
5t002.c↔	Návrt:falangy prstov ruky
5t002.d	Návrt:panva
5t002.e↔	Návrt:krčok stehennej kosti
5t002.f↔	Návrt:femur proximál.
5t002.g↔	Návrt:femur diafyz.
5t002.h↔	Návrt:femur distál.
5t002.j↔	Návrt:patela
5t002.k↔	Návrt:tibia proximál.
5t002.m↔	Návrt:tibia diafyz.
5t002.n↔	Návrt:tibia distál.
5t002.p↔	Návrt:fibula proximál.
5t002.q↔	Návrt:fibula diafyz.
5t002.r↔	Návrt:fibula distál.
5t002.s↔	Návrt:talus
5t002.t↔	Návrt:kalkaneus
5t002.u↔	Návrt:tarzálne kosti
5t002.v↔	Návrt:metatarzálne kosti
5t002.w↔	Návrt:falangy prstov nohy
5t002.x	Návrt:ostatné kosti
5t002.z↔	Návrt:skapula
5t003.0↔	Drenáž:klavikula
5t003.1↔	Drenáž:humerus proximál.
5t003.2↔	Drenáž:humerus diafyz.
5t003.3↔	Drenáž:humerus distál.
5t003.4↔	Drenáž:radius proximal.
5t003.5↔	Drenáž:radius diafyz.
5t003.6↔	Drenáž:radius distál.
5t003.7↔	Drenáž:ulna proximál.
5t003.8↔	Drenáž:ulna diafyz.
5t003.9↔	Drenáž:ulna distál.
5t003.a↔	Drenáž:karpálne kosti
5t003.b↔	Drenáž:metakarpálne kosti
5t003.c↔	Drenáž:falangy prstov ruky
5t003.d	Drenáž:panva
5t003.e↔	Drenáž:krčok stehennej kosti
5t003.f↔	Drenáž:femur proximál.
5t003.g↔	Drenáž:femur diafyz.
5t003.h↔	Drenáž:femur distál.
5t003.j↔	Drenáž:patela
5t003.k↔	Drenáž:tibia proximál.
5t003.m↔	Drenáž:tibia diafyz.
5t003.n↔	Drenáž:tibia distál.
5t003.p↔	Drenáž:fibula proximál.
5t003.q↔	Drenáž:fibula diafyz.
5t003.r↔	Drenáž:fibula distál.
5t003.s↔	Drenáž:talus
5t003.t↔	Drenáž:kalkaneus
5t003.u↔	Drenáž:tarzálne kosti
5t003.v↔	Drenáž:metatarzálne kosti
5t003.w↔	Drenáž:falangy prstov nohy
5t003.x	Drenáž:ostatné kosti
5t003.z↔	Drenáž:skapula
5t004.0↔	Sept,asept.incí.-komb.s ď.incíz.s vlož.nosiča s liek:klavikula
5t004.1↔	Sept,asept.incíz.-komb.s ď.incíz.s vlož.nosiča s liek:hum.prox.
5t004.2↔	Sept,asept.incíz.-komb.s ď.incíz.s vlož.nosiča s liek:humer diaf.
5t004.3↔	Sept,asept.incí.-komb.s ď.incíz.s vlož.nosiča s liek:humer dist.
5t004.4↔	Sept,asept.incíz.-komb.s ď.incí.s vlož.nosiča s liek:radius pr.
5t004.5↔	Sept,asept.incí.-komb.s ď.incíz.s vlož.nosiča s liek:rad.diaf.
5t004.6↔	Sept,asept.incí.-komb.s ď.incí.s vlož.nosiča s liek:radius dist.
5t004.7↔	Sept,asept.incí.-komb.s ď.incíz.s vlož.nosiča s liek:ulna prox.
5t004.8↔	Sept,asept.incíz.-komb.s ď.incíz.s vlož.nosiča s liek:ulna diaf.
5t004.9↔	Sept.,asept.incíz.-komb.s ď.incíz.s vlož.nosiča s liek:ulna dist
5t004.a↔	Sept.,asept.incíz.-komb.s ďal.incíz.s vlož.nosiča s liek:karpál.k.
5t004.b↔	Sept.,asept.incíz.-komb.s ď.incíz.s vlož.nos.s liek:metakarp.k.
5t004.c↔	Sept.,asept.incíz.-komb.s ďal.incíz.s vlož.nosiča s liek:fal.pr.r.
5t004.d	Sept.,asept.incíz.-komb.s ďal.incíz.s vlož.nosiča s liek:panva
5t004.e↔	Sept,asept.incíz.-komb.s ď.incíz.s vlož.nos.liek:krčok steh.k.
5t004.f↔	Sept,asept.incíz.-komb.s ď.incíz.s vlož.nosiča s liek:femur prox
5t004.g↔	Sept.,asept.incíz.-komb.s ď.incíz.s vlož.nosiča s liek:femur diaf
5t004.h↔	Sept,asept.incí.-komb.s ď.incíz.s vlož.nosiča s liek:femur dist.
5t004.j↔	Sept.,asept.incíz.-komb.s ďal.incíz.s vlož.nosiča s liek:patela
5t004.k↔	Sept.,asept.incíz.-komb.s ď.incíz.s vlož.nosiča s liek:tibia prox.
5t004.m↔	Sept,asept.incíz.-komb.s ď.incíz.s vlož.nosiča s liek:tibia diaf.
5t004.n↔	Sept,asept.incíz.-komb.s ď.incíz.s vlož.nosiča s liek:tibia dist.
5t004.p↔	Sept.,asept.incíz.-komb.s ď.incíz.s vlož.nosiča s liek:fib.prox
5t004.q↔	Sept.,asept.incí.-komb.s ďal.incíz.s vlož.nosiča s liek:fib.diaf
5t004.r↔	Sept.,asept.incíz.-komb.s ďal.incíz.s vlož.nos.s liek:fib.dist.
5t004.s↔	Sept.,asept.incíz.-komb.s ďal.incíz.s vlož.nosiča s liekom:talus
5t004.t↔	Sept.,asept.incíz.-komb.s ď.incíz.s vlož.nosiča s liek:kalkaneus
5t004.u↔	Sept,asept.incíz.-komb.s ď.incíz.s vlož.nosiča s liek:tarzálne k.
5t004.v↔	Sept,asept.incí.-komb.s ď.incí.s vlož.nosiča s liek:mttarzál.k.
5t004.w↔	Sept,asept.incí.-komb.s ď.incí.s vlož.nosiča s liek:falangy pr.n.
5t004.x	Sept,asept.incíz.-komb.s ď.incíz.s vlož.nosiča s liek:ostatné k.
5t004.z↔	Sept,asept.incí.-komb.s ď.incí.s vlož.nosiča s liek:skapula
5t005.0↔	Odstr.cudz.telesa:klavikula
5t005.1↔	Odstr.cudz.telesa:humerus proxim.
5t005.2↔	Odstr.cudz.telesa:humerus diafyz.
5t005.3↔	Odstr.cudz.telesa:humerus distál.
5t005.4↔	Odstr.cudz.telesa:radius prox.
5t005.5↔	Odstr.cudz.telesa:radius diafyz.
5t005.6↔	Odstr.cudz.telesa:radius distál.
5t005.7↔	Odstr.cudz.telesa:ulna proximál.
5t005.8↔	Odstr.cudz.telesa:ulna diafyz.
5t005.9↔	Odstr.cudz.telesa:ulna distál.
5t005.a↔	Odstr.cudz.telesa:karpálne kosti
5t005.b↔	Odstr.cudz.tel.z k:metakarpálne k.
5t005.c↔	Odstr.cudz.telesa:falangy prstov ruky
5t005.d	Odstránenie cudz.telesa:panva
5t005.e↔	Odstr.cudz.tel.:krčok steh.k.
5t005.f↔	Odstr.cudz.telesa:femur proximál.
5t005.g↔	Odstr.cudz.telesa:femur diafyz.
5t005.h↔	Odstr.cudz.telesa:femur distál.
5t005.j↔	Odstr.cudz.telesa:patela
5t005.k↔	Odstr.cudz.telesa:tibia proximál.
5t005.m↔	Odstr.cudz.telesa:tibia diafyz.
5t005.n↔	Odstr.cudz.telesa:tibia distál.
5t005.p↔	Odstr.cudz.telesa:fibula proximál.
5t005.q↔	Odstr.cudz.telesa:fibula diafyz.
5t005.r↔	Odstr.cudz.telesa:fibula distál.
5t005.s↔	Odstr.cudz.telesa:talus
5t005.t↔	Odstr.cudz.telesa:kalkaneus
5t005.u↔	Odstr.cudz.telesa:tarzálne kosti
5t005.v↔	Odstr.cudz.tel.:metatarzálne k.
5t005.w↔	Odstr.cudz.telesa:falangy prstov nohy
5t005.x	Odstr.cudz.telesa:ostatné kosti
5t005.z↔	Odstr.cudz.telesa:skapula
5t006.0↔	Debridement (odstr.nekrotickej kosti):klavikula
5t006.1↔	Debridement (odstr.nekrotickej kosti):humerus prox.
5t006.2↔	Debridement (odstr.nekrotickej kosti):humerus diafyz.
5t006.3↔	Debridement (odstr.nekrotickej kosti):humerus dist.
5t006.4↔	Debridement (odstr.nekrotickej kosti):radius prox.
5t006.5↔	Debridement (odstr.nekrotickej kosti):radius diaf.
5t006.6↔	Debridement (odstr.nekrotickej kosti):radius distál.
5t006.7↔	Debridement (odstr.nekrotickej kosti):ulna prox.
5t006.8↔	Debridement (odstr.nekrotickej kosti):ulna diafyz.
5t006.9↔	Debridement (odstr.nekrotickej kosti):ulna distálna

5t006.a↔	Debridement (odstr.nekrotickej k.):karpálne k.
5t006.b↔	Debridement (odstr.nekrotickej k.):metakarpálne k.
5t006.c↔	Debridement (odstr.nekrotickej kosti):falangy prstov r.
5t006.d	Debridement (odstr.nekrotickej kosti):panva
5t006.e↔	Debridement (odstr.nekrotickej k.):krčok steh.k.
5t006.f↔	Debridement (odstr.nekrotickej kosti):femur prox.
5t006.g↔	Debridement (odstr.nekrotickej kosti):femur diaf.
5t006.h↔	Debridement (odstr.nekrotickej kosti):femur dist.
5t006.j↔	Debridement (odstr.nekrotickej kosti):patela
5t006.k↔	Debridement (odstr.nekrotickej kosti):tibia prox.
5t006.m↔	Debridement (odstr.nekrotickej kosti):tibia diafyz.
5t006.n↔	Debridement (odstr.nekrotickej kosti):tibia distal.
5t006.p↔	Debridement (odstr.nekrotickej kosti):fibula prox.
5t006.q↔	Debridement (odstr.nekrotickej kosti):fibula diaf.
5t006.r↔	Debridement (odstr.nekrotickej kosti):fibula dist.
5t006.s↔	Debridement (odstr.nekrotickej kosti):talus
5t006.t↔	Debridement (odstr.nekrotickej kosti):kalkaneus
5t006.u↔	Debridement (odstr.nekrotickej k.):tarzálne k.
5t006.v↔	Debridement (odstr.nekrotickej k.):metatarzálne k.
5t006.w↔	Debridement (odstr.nekrotickej kosti):falangy prstov n.
5t006.x	Debridement (odstr.nekrotickej k.):ostatné k.
5t006.z↔	Debridement (odstr.nekrotickej kosti):skapula
5t007.0↔	Odstr.sekvestrov:klavikula
5t007.1↔	Odstr.sekvestrov:humerus proximál.
5t007.2↔	Odstr.sekvestrov:humerus diafyz.
5t007.3↔	Odstr.sekvestrov:humerus distál.
5t007.4↔	Odstr.sekvestrov:radius proximal.
5t007.5↔	Odstr.sekvestrov:radius diafyz.
5t007.6↔	Odstr.sekvestrov:radius distál.
5t007.7↔	Odstr.sekvestrov:ulna proximál.
5t007.8↔	Odstr.sekvestrov:ulna diafyz.
5t007.9↔	Odstr.sekvestrov:ulna distál.
5t007.a↔	Odstr.sekvestrov:karpálne kosti
5t007.b↔	Odstr.sekvestrov:metakarpálne kosti
5t007.c↔	Odstr.sekvestrov:falangy prstov ruky
5t007.d	Odstr.sekvestrov:panva
5t007.e↔	Odstr.sekvestrov:krčok stehennej kosti
5t007.f↔	Odstr.sekvestrov:femur proximál.
5t007.g↔	Odstr.sekvestrov:femur diafyz.
5t007.h↔	Odstr.sekvestrov:femur distál.
5t007.j↔	Odstr.sekvestrov:patela
5t007.k↔	Odstr.sekvestrov:tibia proximál.
5t007.m↔	Odstr.sekvestrov:tibia diafyz.
5t007.n↔	Odstr.sekvestrov:tibia distál.
5t007.p↔	Odstr.sekvestrov:fibula proximál.
5t007.q↔	Odstr.sekvestrov:fibula diafyz.
5t007.r↔	Odstr.sekvestrov:fibula distál.
5t007.s↔	Odstr.sekvestrov:talus
5t007.t↔	Odstr.sekvestrov:kalkaneus
5t007.u↔	Odstr.sekvestrov:tarzálne kosti
5t007.v↔	Odstr.sekvestrov:metatarzálne kosti
5t007.w↔	Odstr.sekvestrov:falangy prstov nohy
5t007.x	Odstr.sekvestrov:ostatné kosti
5t007.z↔	Odstr.sekvestrov:skapula
5t008.0↔	Odstr.sekvestrov a vlož.nosiča s liekom:klavikula
5t008.1↔	Odstr.sekvestrov a vlož.nosiča s liekom:humerus prox.
5t008.2↔	Odstr.sekvestrov a vlož.nosiča s liekom:humerus diafyz.
5t008.3↔	Odstr.sekvestrov a vlož.nosiča s liekom:humerus dist.
5t008.4↔	Odstr.sekvestrov a vlož.nosiča s liekom:radius prox.
5t008.5↔	Odstr.sekvestrov a vlož.nosiča s liekom:radius diaf.
5t008.6↔	Odstr.sekvestrov a vlož.nosiča s liekom:radius distál.
5t008.7↔	Odstr.sekvestrov a vlož.nosiča s liekom:ulna prox.
5t008.8↔	Odstr.sekvestrov a vlož.nosiča s liekom:ulna diafyz.
5t008.9↔	Odstr.sekvestrov a vlož.nosiča s liekom:ulna distál.
5t008.a↔	Odstr.sekvestrov a vlož.nosiča s liekom:karpálne k.
5t008.b↔	Odstr.sekvestrov a vlož.nosiča s liekom:metakarpálne k.
5t008.c↔	Odstr.sekvestrov a vlož.nosiča s liekom:falangy pr.r.
5t008.d	Odstr.sekvestrov a vloženie nosiča s liekom:panva
5t008.e↔	Odstr.sekvestrov a vlož.nosiča s liekom:krčok steh.k.
5t008.f↔	Odstr.sekvestrov a vlož.nosiča s liekom:femur prox.
5t008.g↔	Odstr.sekvestrov a vlož.nosiča s liekom:femur diaf.
5t008.h↔	Odstr.sekvestrov a vlož.nosiča s liekom:femur dist.
5t008.j↔	Odstr.sekvestrov a vloženie nosiča s liekom:patela
5t008.k↔	Odstr.sekvestrov a vlož.nosiča s liekom:tibia prox.
5t008.m↔	Odstr.sekvestrov a vlož.nosiča s liekom:tibia diaf.
5t008.n↔	Odstr.sekvestrov a vlož.nosiča s liekom:tibia dist.
5t008.p↔	Odstr.sekvestrov a vlož.nosiča s liekom:fibula prox.
5t008.q↔	Odstr.sekvestrov a vlož.nosiča s liekom:fibula diaf.
5t008.r↔	Odstr.sekvestrov a vlož.nosiča s liekom:fibula dist.
5t008.s↔	Odstr.sekvestrov a vloženie nosiča s liekom:talus
5t008.t↔	Odstr.sekvestrov a vlož.nosiča s liekom:kalkaneus
5t008.u↔	Odstr.sekvestrov a vlož.nosiča s liekom:tarzálne k.
5t008.v↔	Odstr.sekvestrov a vlož.nosiča s liekom:metatarzálne k.
5t008.w↔	Odstr.sekvestrov a vlož.nosiča s liekom:falangy pr.n.
5t008.x	Odstr.sekvestrov a vlož.nosiča s liekom:ostatné k.
5t008.z↔	Odstr.sekvestrov a vloženie nosiča s liekom:skapula
5t00a.0↔	Vloženie nosiča s liekom:klavikula
5t00a.1↔	Vloženie nosiča s liekom:humerus proximál.
5t00a.2↔	Vloženie nosiča s liekom:humerus diafyz.
5t00a.3↔	Vloženie nosiča s liekom:humerus distál.
5t00a.4↔	Vloženie nosiča s liekom:radius proximal
5t00a.5↔	Vloženie nosiča s liekom:radius diafýza
5t00a.6↔	Vloženie nosiča s liekom:radius distál.
5t00a.7↔	Vloženie nosiča s liekom:ulna proximálna
5t00a.8↔	Vloženie nosiča s liekom:ulna diafyzárna
5t00a.9↔	Vloženie nosiča s liekom:ulna distálna
5t00a.a↔	Vloženie nosiča s liekom:karpálne kosti
5t00a.b↔	Vloženie nosiča s liekom:metakarpálne kosti
5t00a.c↔	Vloženie nosiča s liekom:falangy prstov ruky
5t00a.d	Vloženie nosiča s liekom:panva
5t00a.e↔	Vloženie nosiča s liekom:krčok steh.k.
5t00a.f↔	Vloženie nosiča s liekom:femur proximálny
5t00a.g↔	Vloženie nosiča s liekom:femur diafyzárny
5t00a.h↔	Vloženie nosiča s liekom:femur distál.
5t00a.j↔	Vloženie nosiča s liekom:patela
5t00a.k↔	Vloženie nosiča s liekom:tibia proximálna
5t00a.m↔	Vloženie nosiča s liekom:tibia diafyzárna
5t00a.n↔	Vloženie nosiča s liekom:tibia distálna
5t00a.p↔	Vloženie nosiča s liekom:fibula proximálna
5t00a.q↔	Vloženie nosiča s liekom:fibula diafyzárna
5t00a.r↔	Vloženie nosiča s liekom:fibula distálna
5t00a.s↔	Vloženie nosiča s liekom:talus
5t00a.t↔	Vloženie nosiča s liekom:kalkaneus
5t00a.u↔	Vloženie nosiča s liekom:tarzálne kosti
5t00a.v↔	Vloženie nosiča s liekom:metatarzálne kosti
5t00a.w↔	Vloženie nosiča s liekom:falangy prstov nohy
5t00a.x	Vloženie nosiča s liekom:ostatné kosti
5t00a.z↔	Vloženie nosiča s liekom:skapula
5t00b.0↔	Odstr.nosiča s liekom:klavikula
5t00b.1↔	Odstr.nosiča s liekom:humerus proximálny
5t00b.2↔	Odstr.nosiča s liekom:humerus diafýza
5t00b.3↔	Odstr.nosiča s liekom:humerus distál.
5t00b.4↔	Odstr.nosiča s liekom:radius proximal
5t00b.5↔	Odstr.nosiča s liekom:radius diafýza
5t00b.6↔	Odstr.nosiča s liekom:radius distál.
5t00b.7↔	Odstr.nosiča s liekom:ulna proximálna
5t00b.8↔	Odstr.nosiča s liekom:ulna diafyzárna
5t00b.9↔	Odstr.nosiča s liekom:ulna distálna
5t00b.a↔	Odstr.nosiča s liekom:karpálne kosti
5t00b.b↔	Odstr.nosiča s liekom:metakarpálne kosti
5t00b.c↔	Odstr.nosiča s liekom:falangy prstov ruky
5t00b.d	Odstr.nosiča s liekom:panva
5t00b.e↔	Odstr.nosiča s liekom:krčok stehennej kosti
5t00b.f↔	Odstr.nosiča s liekom:femur proximálny
5t00b.g↔	Odstr.nosiča s liekom:femur diafyzárny
5t00b.h↔	Odstr.nosiča s liekom:femur distál.
5t00b.j↔	Odstr.nosiča s liekom:patela
5t00b.k↔	Odstr.nosiča s liekom:tibia proximálna
5t00b.m↔	Odstr.nosiča s liekom:tibia diafyzárna
5t00b.n↔	Odstr.nosiča s liekom:tibia distálna

5t00b.p↔	Odstr.nosiča s liekom:fibula proximálna
5t00b.q↔	Odstr.nosiča s liekom:fibula diafyzárna
5t00b.r↔	Odstr.nosiča s liekom:fibula distálna
5t00b.s↔	Odstr.nosiča s liekom:talus
5t00b.t↔	Odstr.nosiča s liekom:kalkaneus
5t00b.u↔	Odstr.nosiča s liekom:tarzálne kosti
5t00b.v↔	Odstr.nosiča s liekom:metatarzálne kosti
5t00b.w↔	Odstr.nosiča s liekom:falangy prstov nohy
5t00b.x	Odstr.nosiča s liekom:ostatné kosti
5t00b.z↔	Odstr.nosiča s liekom:skapula
5t00x.0↔	Iné septické a aseptické incízie:klavikula
5t00x.1↔	Iné septické a aseptické incízie:humerus proximálny
5t00x.2↔	Iné septické a aseptické incízie:humerus diafýza
5t00x.3↔	Iné septické a aseptické incízie:humerus distál.
5t00x.4↔	Iné septické a aseptické incízie:radius prox.
5t00x.5↔	Iné septické a aseptické incízie:radius diafýza
5t00x.6↔	Iné septické a aseptické incízie:radius distál.
5t00x.7↔	Iné septické a aseptické incízie:ulna proximálna
5t00x.8↔	Iné septické a aseptické incízie:ulna diafyzárna
5t00x.9↔	Iné septické a aseptické incízie:ulna distálna
5t00x.a↔	Iné septické a aseptické incízie:karpálne k.
5t00x.b↔	Iné sept..a asept.incízie:metakarpálne k.
5t00x.c↔	Iné septické a aseptické incízie:falangy prstov r.
5t00x.d	Iné septické a aseptické incízie:panva
5t00x.e↔	Iné incízie k.septické a aseptické:krčok steh.k.
5t00x.f↔	Iné septické a aseptické incízie:femur proximálny
5t00x.g↔	Iné septické a aseptické incízie:femur diafyzárny
5t00x.h↔	Iné septické a aseptické incízie:femur distál.
5t00x.j↔	Iné septické a aseptické incízie:patela
5t00x.k↔	Iné septické a aseptické incízie:tibia proximálna
5t00x.m↔	Iné septické a aseptické incízie:tibia diaf.
5t00x.n↔	Iné septické a aseptické incízie:tibia distálna
5t00x.p↔	Iné septické a aseptické incízie:fibula proxim.
5t00x.q↔	Iné septické a aseptické incízie:fibula diafyz.
5t00x.r↔	Iné septické a aseptické incízie:fibula distálna
5t00x.s↔	Iné septické a aseptické incízie:talus
5t00x.t↔	Iné septické a aseptické incízie:kalkaneus
5t00x.u↔	Iné septické a aseptické incízie:tarzálne k.
5t00x.v↔	Iné sept. a asept.incízie:metatarzálne k.
5t00x.w↔	Iné septické a aseptické incízie:falangy prstov nohy
5t00x.x	Iné septické a aseptické incízie:ostatné k.
5t00x.z↔	Iné septické a aseptické incízie:skapula
5t010.1↔	Valgotizačná osteotómia:humerus proximálny
5t010.2↔	Valgotizačná osteotómia:humerus diafýza
5t010.3↔	Valgotizačná osteotómia:humerus distál.
5t010.4↔	Valgotizačná osteotómia:radius proximal
5t010.5↔	Valgotizačná osteotómia:radius diafýza
5t010.6↔	Valgotizačná osteotómia:radius distál.
5t010.7↔	Valgotizačná osteotómia:ulna proximálna
5t010.8↔	Valgotizačná osteotómia:ulna diafyzárna
5t010.9↔	Valgotizačná osteotómia:ulna distálna
5t010.b↔	Valgotizačná osteotómia:metakarpálne kosti
5t010.c↔	Valgotizačná osteotómia:falangy prstov ruky
5t010.d	Valgotizačná osteotómia:panva
5t010.e↔	Valgotizačná osteotómia:krčok steh.k.
5t010.f↔	Valgotizačná osteotómia:femur proximálny
5t010.g↔	Valgotizačná osteotómia:femur diafyzárny
5t010.h↔	Valgotizačná osteotómia:femur distál.
5t010.k↔	Valgotizačná osteotómia:tibia proximálna
5t010.m↔	Valgotizačná osteotómia:tibia diafyzárna
5t010.n↔	Valgotizačná osteotómia:tibia distálna
5t010.p↔	Valgotizačná osteotómia:fibula proximálna
5t010.q↔	Valgotizačná osteotómia:fibula diafyzárna
5t010.r↔	Valgotizačná osteotómia:fibula distálna
5t010.s↔	Valgotizačná osteotómia:talus
5t010.t↔	Valgotizačná osteotómia:kalkaneus
5t010.u↔	Valgotizačná osteotómia:tarzálne kosti
5t010.v↔	Valgotizačná osteotómia metatarzálnych kostí
5t010.w↔	Valgotizačná osteotómia falangov prstov nohy
5t010.x	Valgotizačná osteotómia:ostatné kosti
5t011.1↔	Varotizačná osteotómia:humerus proximálny
5t011.2↔	Varotizačná osteotómia:humerus diafýza
5t011.3↔	Varotizačná osteotómia:humerus distál.
5t011.4↔	Varotizačná osteotómia:radius proximal
5t011.5↔	Varotizačná osteotómia:radius diafýza
5t011.6↔	Varotizačná osteotómia:radius distál.
5t011.7↔	Varotizačná osteotómia:ulna proximálna
5t011.8↔	Varotizačná osteotómia:ulna diafyzárna
5t011.9↔	Varotizačná osteotómia:ulna distálna
5t011.b↔	Varotizačná osteotómia:metakarpálne kosti
5t011.c↔	Varotizačná osteotómia:falangy prstov ruky
5t011.d	Varotizačná osteotómia:panva
5t011.e↔	Varotizačná osteotómia:krčok stehennej kosti
5t011.f↔	Varotizačná osteotómia:femur proximálny
5t011.g↔	Varotizačná osteotómia:femur diafyzárny
5t011.h↔	Varotizačná osteotómia:femur distál.
5t011.k↔	Varotizačná osteotómia:tibia proximálna
5t011.m↔	Varotizačná osteotómia:tibia diafyzárna
5t011.n↔	Varotizačná osteotómia:tibia distálna
5t011.p↔	Varotizačná osteotómia:fibula proximálna
5t011.q↔	Varotizačná osteotómia:fibula diafyzárna
5t011.r↔	Varotizačná osteotómia:fibula distálna
5t011.s↔	Varotizačná osteotómia:talus
5t011.t↔	Varotizačná osteotómia:kalkaneus
5t011.u↔	Varotizačná osteotómia:tarzálne kosti
5t011.x	Varotizačná osteotómia:ostatné kosti
5t012.0↔	(De)-rotačná osteotómia:klavikula
5t012.1↔	(De)-rotačná osteotómia:humerus proximálny
5t012.2↔	(De)-rotačná osteotómia:humerus diafýza
5t012.3↔	(De)-rotačná osteotómia:humerus distál.
5t012.5↔	(De)-rotačná osteotómia:radius diafýza
5t012.6↔	(De)-rotačná osteotómia:radius distál.
5t012.8↔	(De)-rotačná osteotómia:ulna diafyzárna
5t012.9↔	(De)-rotačná osteotómia:ulna distálna
5t012.a↔	(De)-rotačná osteotómia:karpálne kosti
5t012.b↔	(De)-rotačná osteotómia:metakarpálne kosti
5t012.c↔	(De)-rotačná osteotómia:falangy prstov ruky
5t012.d	(De)-rotačná osteotómia:panva
5t012.e↔	(De)-rotačná osteotómia:krčok stehennej kosti
5t012.f↔	(De)-rotačná osteotómia:femur proximálny
5t012.g↔	(De)-rotačná osteotómia:femur diafyzárny
5t012.h↔	(De)-rotačná osteotómia:femur distál.
5t012.k↔	(De)-rotačná osteotómia:tibia proximálna
5t012.m↔	(De)-rotačná osteotómia:tibia diafyzárna
5t012.n↔	(De)-rotačná osteotómia:tibia distálna
5t012.r↔	(De)-rotačná osteotómia:fibula distálna
5t012.s↔	(De)-rotačná osteotómia:talus
5t012.t↔	(De)-rotačná osteotómia:kalkaneus
5t012.u↔	(De)-rotačná osteotómia:tarzálne kosti
5t012.x	(De)-rotačná osteotómia:ostatné kosti
5t012.z↔	(De)-rotačná osteotómia:skapula
5t013.0↔	Skracovacia osteotómia:klavikula
5t013.1↔	Skracovacia osteotómia:humerus proximálny
5t013.2↔	Skracovacia osteotómia:humerus diafýza
5t013.3↔	Skracovacia osteotómia:humerus distál.
5t013.4↔	Skracovacia osteotómia:radius proximal
5t013.5↔	Skracovacia osteotómia:radius diafýza
5t013.6↔	Skracovacia osteotómia:radius distál.
5t013.7↔	Skracovacia osteotómia:ulna proximálna
5t013.8↔	Skracovacia osteotómia:ulna diafyzárna
5t013.9↔	Skracovacia osteotómia:ulna distálna
5t013.b↔	Skracovacia osteotómia:metakarpálne kosti
5t013.c↔	Skracovacia osteotómia:falangy prstov ruky
5t013.d	Skracovacia osteotómia:panva
5t013.e↔	Skracovacia osteotómia:krčok stehennej kosti
5t013.f↔	Skracovacia osteotómia:femur proximálny
5t013.g↔	Skracovacia osteotómia:femur diafyzárny
5t013.h↔	Skracovacia osteotómia:femur distál.
5t013.k↔	Skracovacia osteotómia:tibia proximálna
5t013.m↔	Skracovacia osteotómia:tibia diafyzárna

5t013.n↔ Skracovacia osteotómia:tibia distálna
5t013.p↔ Skracovacia osteotómia:fibula proximálna
5t013.q↔ Skracovacia osteotómia:fibula diafyzárna
5t013.r↔ Skracovacia osteotómia:fibula distálna
5t013.s↔ Skracovacia osteotómia:talus
5t013.t↔ Skracovacia osteotómia:kalkaneus
5t013.u↔ Skracovacia osteotómia:tarzálne kosti
5t013.x Skracovacia osteotómia:ostatné kosti
5t013.z↔ Skracovacia osteotómia:skapula
5t014.0↔ Predlžovacia osteotómia:klavikula
5t014.1↔ Predlžovacia osteotómia:humerus proximálny
5t014.2↔ Predlžovacia osteotómia:humerus diafýza
5t014.3↔ Predlžovacia osteotómia:humerus distál.
5t014.4↔ Predlžovacia osteotómia:radius proximal
5t014.5↔ Predlžovacia osteotómia:radius diafýza
5t014.6↔ Predlžovacia osteotómia:radius distál.
5t014.7↔ Predlžovacia osteotómia:ulna proximálna
5t014.8↔ Predlžovacia osteotómia:ulna diafyzárna
5t014.9↔ Predlžovacia osteotómia:ulna distálna
5t014.b↔ Predlžovacia osteotómia:metakarpálne kosti
5t014.c↔ Predlžovacia osteotómia:falangy prstov ruky
5t014.d Predlžovacia osteotómia:panva
5t014.e↔ Predlžovacia osteotómia:krčok stehennej kosti
5t014.f↔ Predlžovacia osteotómia:femur proximálny
5t014.g↔ Predlžovacia osteotómia:femur diafyzárny
5t014.h↔ Predlžovacia osteotómia:femur distál.
5t014.k↔ Predlžovacia osteotómia:tibia proximálna
5t014.m↔ Predlžovacia osteotómia:tibia diafyzárna
5t014.n↔ Predlžovacia osteotómia:tibia distálna
5t014.p↔ Predlžovacia osteotómia:fibula proximálna
5t014.q↔ Predlžovacia osteotómia:fibula diafyzárna
5t014.r↔ Predlžovacia osteotómia:fibula distálna
5t014.s↔ Predlžovacia osteotómia:talus
5t014.t↔ Predlžovacia osteotómia:kalkaneus
5t014.u↔ Predlžovacia osteotómia:tarzálne kosti
5t014.x Predlžovacia osteotómia:ostatné kosti
5t014.z↔ Predlžovacia osteotómia:skapula
5t015.1↔ Osteotómia s valgotizáciou a (de-)rotáciou:humerus prox.
5t015.2↔ Osteotómia s valgotizáciou a (de-)rotáciou:humerus diaf.
5t015.3↔ Osteotómia s valgotizáciou a (de-)rotáciou:humerus dist.
5t015.4↔ Osteotómia s valgotizáciou a (de-)rotáciou:radius prox.
5t015.5↔ Osteotómia s valgotizáciou a (de-)rotáciou:radius diaf.
5t015.6↔ Osteotómia s valgotizáciou a (de-)rotáciou:radius distál.
5t015.7↔ Osteotómia s valgotizáciou a (de-)rotáciou:ulna prox.
5t015.8↔ Osteotómia s valgotizáciou a (de-)rotáciou:ulna diaf.
5t015.9↔ Osteotómia s valgotizáciou a (de-)rotáciou:ulna distálna
5t015.b↔ Osteotómia s valgotizáciou a (de-)rotáciou:metakarp.k.
5t015.c↔ Osteotómia s valgotizáciou a (de-)rotáciou:falangy pr.r.
5t015.d Osteotómia s valgotizáciou a (de-)rotáciou:panva
5t015.e↔ Osteotómia s valgotizáciou a (de-)rotáciou:krčok steh.k.
5t015.f↔ Osteotómia s valgotizáciou a (de-)rotáciou:femur prox.
5t015.g↔ Osteotómia s valgotizáciou a (de-)rotáciou:femur diaf.
5t015.h↔ Osteotómia s valgotizáciou a (de-)rotáciou:femur dist.
5t015.k↔ Osteotómia s valgotizáciou a (de-)rotáciou:tibia prox.
5t015.m↔ Osteotómia s valgotizáciou a (de-)rotáciou:tibia diaf.
5t015.n↔ Osteotómia s valgotizáciou a (de-)rotáciou:tibia dist.
5t015.r↔ Osteotómia s valgotizáciou a (de-)rotáciou:fibula dist.
5t015.s↔ Osteotómia s valgotizáciou a (de-)rotáciou:talus
5t015.t↔ Osteotómia s valgotizáciou a (de-)rotáciou:kalkaneus
5t015.u↔ Osteotómia s valgotizáciou a (de-)rotáciou:tarzálne k.
5t015.x Osteotómia s valgotizáciou a (de-)rotáciou:ostatné k.
5t016.1↔ Osteotómia s varotizáciou a (de-)rotáciou:humerus prox.
5t016.2↔ Osteotómia s varotizáciou a (de-)rotáciou:humerus diafýza
5t016.3↔ Osteotómia s varotizáciou a (de-)rotáciou:humerus dist.
5t016.4↔ Osteotómia s varotizáciou a (de-)rotáciou:radius prox.
5t016.5↔ Osteotómia s varotizáciou a (de-)rotáciou:radius diaf.
5t016.6↔ Osteotómia s varotizáciou a (de-)rotáciou:radius distál.
5t016.7↔ Osteotómia s varotizáciou a (de-)rotáciou:ulna prox.
5t016.8↔ Osteotómia s varotizáciou a (de-)rotáciou:ulna diafyzárna
5t016.9↔ Osteotómia s varotizáciou a (de-)rotáciou:ulna distálna
5t016.b↔ Osteotómia s varotizáciou a (de-)rotáciou:metakarpálne k.
5t016.c↔ Osteotómia s varotizáciou a (de-)rotáciou:falangy pr.r.
5t016.d Osteotómia s varotizáciou a (de-)rotáciou:panva
5t016.e↔ Osteotómia s varotizáciou a (de-)rotáciou:krčok steh.k.
5t016.f↔ Osteotómia s varotizáciou a (de-)rotáciou:femur prox.
5t016.g↔ Osteotómia s varotizáciou a (de-)rotáciou:femur diaf.
5t016.h↔ Osteotómia s varotizáciou a (de-)rotáciou:femur dist.
5t016.k↔ Osteotómia s varotizáciou a (de-)rotáciou:tibia prox.
5t016.m↔ Osteotómia s varotizáciou a (de-)rotáciou:tibia diaf.
5t016.n↔ Osteotómia s varotizáciou a (de-)rotáciou:tibia dist.
5t016.r↔ Osteotómia s varotizáciou a (de-)rotáciou:fibula dist.
5t016.s↔ Osteotómia s varotizáciou a (de-)rotáciou:talus
5t016.t↔ Osteotómia s varotizáciou a (de-)rotáciou:kalkaneus
5t016.u↔ Osteotómia s varotizáciou a (de-)rotáciou:tarzálne k.
5t016.x Osteotómia s varotizáciou a (de-)rotáciou:ostatné k.
5t017.0↔ Osteotómia bez úpravy osi:klavikula
5t017.1↔ Osteotómia bez úpravy osi:humerus proximálny
5t017.2↔ Osteotómia bez úpravy osi:humerus diafýza
5t017.3↔ Osteotómia bez úpravy osi:humerus distál.
5t017.4↔ Osteotómia bez úpravy osi:radius proximal
5t017.5↔ Osteotómia bez úpravy osi:radius diafýza
5t017.6↔ Osteotómia bez úpravy osi:radius distál.
5t017.7↔ Osteotómia bez úpravy osi:ulna proximálna
5t017.8↔ Osteotómia bez úpravy osi:ulna diafyzárna
5t017.9↔ Osteotómia bez úpravy osi:ulna distálna
5t017.a↔ Osteotómia bez úpravy osi:karpálne kosti
5t017.b↔ Osteotómia bez úpravy osi:metakarpálne kosti
5t017.c↔ Osteotómia bez úpravy osi:falangy prstov ruky
5t017.d Osteotómia bez úpravy osi:panva
5t017.e↔ Osteotómia bez úpravy osi:krčok steh.kosti
5t017.f↔ Osteotómia bez úpravy osi:femur proximálny
5t017.g↔ Osteotómia bez úpravy osi:femur diafyzárny
5t017.h↔ Osteotómia bez úpravy osi:femur distál.
5t017.k↔ Osteotómia bez úpravy osi:tibia proximálna
5t017.m↔ Osteotómia bez úpravy osi:tibia diafyzárna
5t017.n↔ Osteotómia bez úpravy osi:tibia distálna
5t017.p↔ Osteotómia bez úpravy osi:fibula proximálna
5t017.q↔ Osteotómia bez úpravy osi:fibula diafyz.
5t017.r↔ Osteotómia bez úpravy osi:fibula distálna
5t017.s↔ Osteotómia bez úpravy osi:talus
5t017.t↔ Osteotómia bez úpravy osi:kalkaneus
5t017.u↔ Osteotómia bez úpravy osi:tarzálne kosti
5t017.x Osteotómia bez úpravy osi:ostatné kosti
5t017.z↔ Osteotómia bez úpravy osi:skapula
5t018.0↔ Komplex.osteotómia vo viac.rov:klavikula
5t018.1↔ Kompl.osteotómia vo viac.rov:humerus prox.
5t018.2↔ Kompl.osteotómia vo viac.rov:humerus diafýza
5t018.3↔ Kompl.osteotómia vo viac.rov:humerus dist.
5t018.4↔ Kompl.osteotómia vo viac.rov:radius prox.
5t018.5↔ Kompl.osteotómia vo viac.rov:radius diafýza
5t018.6↔ Kompl.osteotómia vo viac.rov:radius distál.
5t018.7↔ Kompl.osteotómia vo viac.rov:ulna proximálna
5t018.8↔ Kompl.osteotómia vo viac.rov:ulna diafyzárna
5t018.9↔ Kompl.osteotómia vo viac.rov:ulna distálna
5t018.a↔ Kompl.osteotómia vo viac.rov:karpálne k.
5t018.b↔ Kompl.osteotómia vo viac.rov:metakarpálne k.
5t018.c↔ Kompl.osteotómia vo viac.rov:falangy prstov r.
5t018.d Kompl.osteotómia vo viac.rovinách:panva
5t018.e↔ Kompl.osteotómia vo viac.rov:krčok steh.k.
5t018.f↔ Kompl.osteotómia vo viac.rov:femur proximálny
5t018.g↔ Kompl.osteotómia vo viac.rov:femur diafyzárny
5t018.h↔ Kompl.osteotómia vo viac.rov:femur distál.
5t018.k↔ Kompl.osteotómia vo viac.rov:tibia proximálna
5t018.m↔ Kompl.osteotómia vo viac.rov:tibia diafyz.
5t018.n↔ Kompl.osteotómia vo viac.rov:tibia distálna
5t018.p↔ Kompl.osteotómia vo viac.rov:fibula proxim.
5t018.q↔ Kompl.osteotómia vo viac.rov:fibula diafyz.
5t018.r↔ Kompl.osteotómia vo viac.rov:fibula distálna
5t018.s↔ Kompl.osteotómia vo viac.rov:talus
5t018.t↔ Kompl.osteotómia vo viac.rov:kalkaneus

5t018.u↔	Kompl.osteotómia vo viac.rov:tarzálne k.
5t018.x	Kompl.osteotómia vo viac.rov:ostatné kosti
5t018.z↔	Kompl.osteotómia vo viac.rov:skapula
5t019.0↔	Kompl.osteotómia vo viac.rov.s úpravou osi:klavikula
5t019.1↔	Kompl.osteotómia vo viac.rov.s úpravou osi:humerus prox.
5t019.2↔	Kompl.osteotómia vo viac.rov.s úpravou osi:humerus diaf.
5t019.3↔	Kompl.osteotómia vo viac.rov.s úpravou osi:humerus dist.
5t019.4↔	Kompl.osteotómia vo viac.rov.s úpravou osi:radius prox.
5t019.5↔	Kompl.osteotómia vo viac.rov.s úpravou osi:radius diaf.
5t019.6↔	Kompl.osteotómia vo viac.rov.s úpravou osi:radius distál.
5t019.7↔	Kompl.osteotómia vo viac.rov.s úpravou osi:ulna prox.
5t019.8↔	Kompl.osteotómia vo viac.rov.s úpravou osi:ulna diaf.
5t019.9↔	Kompl.osteotómia vo viac.rov.s úpravou osi:ulna dist.
5t019.b↔	Kompl.osteotómia vo viac.rov.s úpravou osi:metakarp.k.
5t019.c↔	Kompl.osteotómia vo viac.rov.s úpravou osi:falangy pr.r.
5t019.d	Kompl.osteotómia vo viac.rov.s úpravou osi:panva
5t019.e↔	Kompl.osteotómia vo viac.rov.s úpravou osi:krčok steh.k.
5t019.f↔	Kompl.osteotómia vo viac.rov.s úpravou osi:femur prox.
5t019.g↔	Kompl.osteotómia vo viac.rov.s úpravou osi:femur diaf.
5t019.h↔	Kompl.osteotómia vo viac.rov.s úpravou osi:femur dist.
5t019.k↔	Kompl.osteotómia vo viac.rov.s úpravou osi:tibia prox.
5t019.m↔	Kompl.osteotómia vo viac.rov.s úpravou osi:tibia diaf.
5t019.n↔	Kompl.osteotómia vo viac.rov.s úpravou osi:tibia dist.
5t019.p↔	Kompl.osteotómia vo viac.rov.s úpravou osi:fibula prox.
5t019.q↔	Kompl.osteotómia vo viac.rov.s úpravou osi:fibula diaf.
5t019.r↔	Kompl.osteotómia vo viac.rov.s úpravou osi:fibula dist.
5t019.t↔	Kompl.osteotómia vo viac.rov.s úpravou osi:kalkaneus
5t019.u↔	Kompl.osteotómia vo viac.rov.s úpravou osi:tarzálne k.
5t019.x	Kompl.osteotómia vo viac.rov.s úpravou osi:ostatné k.
5t019.z↔	Kompl.osteotómia vo viac.rov.s úpravou osi:skapula
5t01a.1↔	Kortikotómia pri prenose kostn.segm:humerus prox.
5t01a.2↔	Kortikotómia pri prenose kostn.segm:humerus diaf.
5t01a.3↔	Kortikotómia pri prenose kostn.segm:humerus dist.
5t01a.5↔	Kortikotómia pri prenose kost.segm:radius diaf.
5t01a.6↔	Kortikotómia pri prenose kostn.segm:radius distál.
5t01a.8↔	Kortikotómia pri prenose kost.segm:ulna diaf.
5t01a.d	Kortikotómia pri prenose kost.segm:panva
5t01a.e↔	Kortikotómia pri prenose kostn.segm:krčok steh.k.
5t01a.f↔	Kortikotómia pri prenose kost.segm:femur prox.
5t01a.g↔	Kortikotómia pri prenose kost.segm:femur diaf.
5t01a.h↔	Kortikotómia pri prenose kost.segm:femur dist.
5t01a.k↔	Kortikotómia pri prenose kost.segm:tibia prox.
5t01a.m↔	Kortikotómia pri prenose kost.segm:tibia diaf.
5t01a.n↔	Kortikotómia pri prenose kostn.segm:tibia dist.
5t01a.p↔	Kortikotómia pri prenose kost.segm:fibula prox.
5t01a.q↔	Kortikotómia pri prenose kost.segm:fibula diaf.
5t01a.r↔	Kortikotómia pri prenose kostn.segm:fibula dist.
5t01a.s↔	Kortikotómia pri prenose kost.segm:talus
5t01a.t↔	Kortikotómia pri prenose kost.segm:kalkaneus
5t01a.u↔	Kortikotómia pri prenose kost.segm:tarzálne k.
5t01a.x	Kortikotómia pri prenose kost.segm:ostatné k.
5t01x.0↔	Iné osteotómie a korektívne osteotómie:klavikula
5t01x.1↔	Iné osteotómie a korektívne osteotómie:humerus prox.
5t01x.2↔	Iné osteotómie a korekt.osteot:humerus diafýza
5t01x.3↔	Iné osteotómie a korektívne osteotómie:humerus dist.
5t01x.4↔	Iné osteotómie a korektívne osteotómie:radius prox.
5t01x.5↔	Iné osteotómie a korektívne osteotómie:radius diaf.
5t01x.6↔	Iné osteotómie a korektívne osteotómie:radius distál.
5t01x.7↔	Iné osteotómie a korektívne osteotómie:ulna prox.
5t01x.8↔	Iné osteotómie a korektívne osteotómie:ulna diafyzárna
5t01x.9↔	Iné osteotómie a korektívne osteotómie:ulna distálna
5t01x.a↔	Iné osteotómie a korektívne osteotómie:karpálne k.
5t01x.b↔	Iné osteotómie a korektívne osteotómie:metakarpálne k.
5t01x.c↔	Iné osteotómie a korektívne osteotómie:falangy prstov r.
5t01x.d	Iné osteotómie a korektívne osteotómie:panva
5t01x.e↔	Iné osteotómie a korektívne osteotómie:krčok steh.k.
5t01x.f↔	Iné osteotómie a korektívne osteotómie:femur prox.
5t01x.g↔	Iné osteotómie a korektívne osteotómie:femur diaf.
5t01x.h↔	Iné osteotómie a korektívne osteotómie:femur dist.
5t01x.k↔	Iné osteotómie a korektívne osteotómie:tibia prox.
5t01x.m↔	Iné osteotómie a korektívne osteotómie:tibia diaf.
5t01x.n↔	Iné osteotómie a korektívne osteotómie:tibia dist.
5t01x.p↔	Iné osteotómie a korektívne osteotómie:fibula prox.
5t01x.q↔	Iné osteotómie a korektívne osteotómie:fibula diaf.
5t01x.r↔	Iné osteotómie a korektívne osteotómie:fibula dist.
5t01x.s↔	Iné osteotómie a korektívne osteotómie:talus
5t01x.t↔	Iné osteotómie a korektívne osteotómie:kalkaneus
5t01x.u↔	Iné osteotómie a korektívne osteotómie:tarzálne k.
5t01x.x	Iné osteotómie a korektívne osteotómie:ostatné k.
5t01x.z↔	Iné osteotómie a korektívne osteotómie:skapula
5t020.0↔	Parciálna resekcia ch.kost.tk:klavikula
5t020.1↔	Parciálna resekcia ch.kost.tk:humerus prox.
5t020.2↔	Parciálna resekcia ch.kost.tk:humerus diafýza
5t020.3↔	Parciálna resekcia ch.kost.tk:humerus dist.
5t020.4↔	Parciálna resekcia ch.kost.tk:radius prox.
5t020.5↔	Parciálna resekcia ch.kost.tk:radius diaf.
5t020.6↔	Parciálna resekcia ch.kost.tk:radius distál.
5t020.7↔	Parciálna resekcia ch.kost.tk:ulna prox.
5t020.8↔	Parciálna resekcia ch.kost.tk:ulna diafyzárna
5t020.9↔	Parciálna resekcia ch.kost.tk:ulna distálna
5t020.a↔	Parciálna resekcia ch.kost.tk:karpálne k.
5t020.b↔	Parciálna resekcia ch.kost.tk:metakarpálne k.
5t020.c↔	Parciálna resekcia ch.kost.tk:falangy prstov r.
5t020.d	Parciálna resekcia chorého kostného tk:panva
5t020.e↔	Parciálna resekcia ch.kost.tk:krčok steh.k.
5t020.f↔	Parciálna resekcia ch.kost.tk:femur prox.
5t020.g↔	Parciálna resekcia ch.kost.tk:femur diafyzárny
5t020.h↔	Parciálna resekcia ch.kost.tk:femur dist.
5t020.k↔	Parciálna resekcia ch.kost.tk:tibia prox.
5t020.m↔	Parciálna resekcia ch.kost.tk:tibia diaf.č.
5t020.n↔	Parciálna resekcia ch.kost.tk:tibia distálna
5t020.p↔	Parciálna resekcia ch.kost.tk:fibula prox.
5t020.q↔	Parciálna resekcia ch.kost.tk:fibula diaf.
5t020.r↔	Parciálna resekcia ch.kost.tk:fibula distálna
5t020.s↔	Parciálna resekcia chorého kostného tk:talus
5t020.t↔	Parciálna resekcia ch.kost.tk:kalkaneus
5t020.u↔	Parciálna resekcia ch.kost.tk:tarzálne k.
5t020.x	Parciálna resekcia ch.kost.tk:ostatné k.
5t020.z↔	Parciálna resekcia chorého kostného tk:skapula
5t021.0↔	Parc.res.ch.kost.tk.s resekc.mäkk.tk:klavikula
5t021.1↔	Parc.res.ch.kost.tk.s resekc.mäkk.tk:humerus prox.
5t021.2↔	Parc.res.ch.kost.tk.s resekc.mäkk.tk:humerus diafýza
5t021.3↔	Parc.res.ch.kost.tk.s resekc.mäkk.tk:humerus dist.
5t021.4↔	Parc.res.ch.kost.tk.s resekc.mäkk.tk:radius prox.
5t021.5↔	Parc.res.ch.kost.tk.s resekc.mäkk.tk:radius diaf.
5t021.6↔	Parc.res.ch.kost.tk.s resekc.mäkk.tk:radius distál.
5t021.7↔	Parc.res.ch.kost.tk.s resekc.mäkk.tk:ulna prox.
5t021.8↔	Parc.res.ch.kost.tk.s resekc.mäkk.tk:ulna diafyzárna
5t021.9↔	Parc.res.ch.kost.tk.s resekc.mäkk.tk:ulna distálna
5t021.a↔	Parc.res.ch.kost.tk.s resekc.mäkk.tk:karpálne k.
5t021.b↔	Parc.res.ch.kost.tk.s resekc.mäkk.tk:metakarpálne k.
5t021.c↔	Parc.res.ch.k.tkan.s resekc.mäkk.tk:falangy prstov r.
5t021.d	Parc.res.ch.kost.tk.s resekc.mäkk.tk:panva
5t021.e↔	Parc.res.ch.kost.tk.s resekc.mäkk.tk:krčok steh.k.
5t021.f↔	Parc.res.ch.kost.tk.s resekc.mäkk.tk:femur prox.
5t021.g↔	Parc.res.ch.kost.tk.s resekc.mäkk.tk:femur diaf.
5t021.h↔	Parc.res.ch.kost.tk.s resekc.mäkk.tk:femur dist.
5t021.k↔	Parc.res.ch.kost.tk.s resekc.mäkk.tk:tibia prox.
5t021.m↔	Parc.res.ch.kost.tk.s resekc.mäkk.tk:tibia diaf.
5t021.n↔	Parc.res.ch.kost.tk.s resekc.mäkk.tk:tibia dist.
5t021.p↔	Parc.res.ch.kost.tk.s resekc.mäkk.tk:fibula prox.
5t021.q↔	Parc.res.ch.kost.tk.s resekc.mäkk.tk:fibula diaf.
5t021.r↔	Parc.res.ch.kost.tk.s resekc.mäkk.tk:fibula dist.
5t021.s↔	Parc.res.ch.kost.tk.s resekc.mäkk.tk:talus
5t021.t↔	Parc.res.ch.kost.tk.s resekc.mäkk.tk:kalkaneus
5t021.u↔	Parc.res.ch.kost.tk.s resekc.mäkk.tk:tarzálne k.
5t021.x	Parc.res.ch.kost.tk.s resekc.mäkk.tk:ostatné k.
5t021.z↔	Parc.res.ch.kost.tk.s resekc.mäkk.tk:skapula
5t022.0↔	Parc.res.ch.kost.tk.s preruš.kontinuity:klavikula
5t022.1↔	Parc.res.ch.kost.tk.s preruš.kontinuity:humerus prox.

5t022.2↔ Parc.res.ch.kost.tk.s preruš.kontinuity:humerus diaf.
5t022.3↔ Parc.res.ch.kost.tk.s preruš.kontinuity:humerus dist.
5t022.4↔ Parc.res.ch.kost.tk.s preruš.kontinuity:radius prox.
5t022.5↔ Parc.res.ch.kost.tk.s preruš.kontinuity:radius diaf.
5t022.6↔ Parc.res.ch.kost.tk.s preruš.kontinuity:radius distál.
5t022.7↔ Parc.res.ch.kost.tk.s preruš.kontinuity:ulna prox.
5t022.8↔ Parc.res.ch.kost.tk.s preruš.kontinuity:ulna diaf.
5t022.9↔ Parc.res.ch.kost.tk.s preruš.kontinuity:ulna distálna
5t022.a↔ Parc.res.ch.kost.tk.s preruš.kontinuity:karpálne k.
5t022.b↔ Parc.res.ch.kost.tk.s preruš.kontinuity:metakarp.k.
5t022.c↔ Parc.res.ch.k.tkan.s preruš.kontinuity:falangy pr.r.
5t022.d Parc.res.ch.kost.tk.s prerušením kontinuity:panva
5t022.e↔ Parc.res.ch.kost.tk.s preruš.kontinuity:krčok steh.k.
5t022.f↔ Parc.res.ch.kost.tk.s preruš.kontinuity:femur prox.
5t022.g↔ Parc.res.ch.kost.tk.s preruš.kontinuity:femur diaf.
5t022.h↔ Parc.res.ch.kost.tk.s preruš.kontinuity:femur dist.
5t022.k↔ Parc.res.ch.kost.tk.s preruš.kontinuity:tibia prox.
5t022.m↔ Parc.res.ch.kost.tk.s preruš.kontinuity:tibia diaf.
5t022.n↔ Parc.res.ch.kost.tk.s preruš.kontinuity:tibia dist.
5t022.p↔ Parc.res.ch.kost.tk.s preruš.kontinuity:fibula prox.
5t022.q↔ Parc.res.ch.kost.tk.s preruš.kontinuity:fibula diaf.
5t022.r↔ Parc.res.ch.kost.tk.s preruš.kontinuity:fibula dist.
5t022.s↔ Parc.res.ch.kost.tk.s prerušením kontinuity:talus
5t022.t↔ Parc.res.ch.kost.tk.s preruš.kontinuity:kalkaneus
5t022.u↔ Parc.res.ch.kost.tk.s preruš.kontinuity:tarzálne k.
5t022.x Parc.res.ch.kost.tk.s preruš.kontinuity:ostatné k.
5t022.z↔ Parc.res.ch.kost.tk.s preruš.kontinuity:skapula
5t023.0↔ Parc.res.ch.kost.tk.s preruš.kont.vr.res.mäkk.tk:klav.
5t023.1↔ Parc.res.ch.k.tk.s preruš.kont.vr.res.mäkk.tk:hum.p.
5t023.2↔ Parc.res.ch.k.tk.s preruš.kont.vr.res.mäkk.tk:hum.df.
5t023.3↔ Parc.res.ch.k.tk.s preruš.kont.vr.res.mäkk.tk:hum.ds.
5t023.4↔ Parc.res.ch.k.tk.s preruš.kont.vr.res.mäkk.tk:rad.p.
5t023.5↔ Parc.res.ch.k.tk.s preruš.kont.vr.res.mäkk.tk:rad.df.
5t023.6↔ Parc.res.ch.k.tk.s preruš.kont.vr.res.mäkk.tk:rad.ds
5t023.7↔ Parc.res.ch.k.tk.s preruš.kont.vr.res.mäkk.tk:ulna p.
5t023.8↔ Parc.res.ch.k.tk.s preruš.kont.vr.res.mäkk.tk:ulna df.
5t023.9↔ Parc.res.ch.k.tk.s preruš.kont.vr.res.mäkk.tk:ulna ds
5t023.a↔ Parc.res.ch.k.tk.s preruš.kont.vr.res.mäkk.tk:karpál.k.
5t023.b↔ Parc.res.ch.k.tk.s preruš.kont.vr.res.mäkk.tk:mtk.k
5t023.c↔ Parc.res.ch.k.tk.s preruš.kont.vr.res.mäkk.tk:falang.pr.r.
5t023.d Parc.res.ch.k.tk.s preruš.kont.vr.res.mäkk.tk:panva
5t023.e↔ Parc.res.ch.k.tk.s preruš.kont.vr.res.mäkk.tk:krčok steh.k.
5t023.f↔ Parc.res.ch.k.tk.s preruš.kont.vr.res.mäkk.tk:femur prox.
5t023.g↔ Parc.res.ch.k.tk.s preruš.kont.vr.res.mäkk.tk:femur diaf.
5t023.h↔ Parc.res.ch.k.tk.s preruš.kont.vr.res.mäkk.tk:femur dist.
5t023.k↔ Parc.res.ch.k.tk.s preruš.kont.vr.res.mäkk.tk:tibia prox.
5t023.m↔ Parc.res.ch.k.tk.s preruš.kont.vr.res.mäkk.tk:tibia diaf.
5t023.n↔ Parc.res.ch.k.tk.s preruš.kont.vr.res.mäkk.tk:tibia dist.
5t023.p↔ Parc.res.ch.k.tk.s preruš.kont.vr.res.mäkk.tk:fibula prox.
5t023.q↔ Parc.res.ch.k.tk.s preruš.kont.vr.res.mäkk.tk:fibula diaf.
5t023.r↔ Parc.res.ch.k.tk.s preruš.kont.vr.res.mäkk.tk:fibula dist.
5t023.s↔ Parc.res.ch.k.tk.s preruš.kont.vr.res.mäkk.tk:talus
5t023.t↔ Parc.res.ch.k.tk.s preruš.kont.vr.res.mäkk.tk:kalkaneus
5t023.u↔ Parc.res.ch.k.tk.s preruš.kont.vr.res.mäkk.tk:tarzálne k.
5t023.x Parc.res.ch.k.tk.s preruš.kont.vr.res.mäkk.tk:ostatné k.
5t023.z↔ Parc.res.ch.k.tk.s preruš.kont.vr.res.mäkk.tk:skapula
5t024.0↔ Parc.res.ch.k.tk.s preruš.kont.a násl.obnov:klavikula
5t024.1↔ Parc.res.ch.k.tk.s preruš.kont.a násl.obnov:humerus prox.
5t024.2↔ Parc.res.ch.k.tk.s preruš.kont.a násl.obnov:humerus diaf.
5t024.3↔ Parc.res.ch.k.tk.s preruš.kont.a násl.obnov:humerus dist.
5t024.4↔ Parc.res.ch.k.tk.s preruš.kont.a násl.obnov:radius prox.
5t024.5↔ Parc.res.ch.k.tk.s preruš.kont.a násl.obnov:radius diaf.
5t024.6↔ Parc.res.ch.k.tk.s preruš.kont.a násl.obnov:radius distál.
5t024.7↔ Parc.res.ch.k.tk.s preruš.kont.a násl.obnov:ulna prox.
5t024.8↔ Parc.res.ch.k.tk.s preruš.kont.a násl.obnov:ulna diaf.
5t024.9↔ Parc.res.ch.k.tk.s preruš.kont.a násl.obnov:ulna dist.
5t024.a↔ Parc.res.ch.k.tk.s preruš.kont.a násl.obnov:karpálne k.
5t024.b↔ Parc.res.ch.k.tk.s preruš.kont.a násl.obnov:metakarp.k.
5t024.c↔ Parc.res.ch.k.tkan.s preruš.kont.a násl.obnov:falangy pr.r.
5t024.d Parc.res.ch.k.tk.s preruš.kont.a násl.obnov:panva
5t024.e↔ Parc.res.ch.k.tk.s preruš.kont.a násl.obnov:krčok steh.k.
5t024.f↔ Parc.res.ch.k.tk.s preruš.kont.a násl.obnov:femur prox.
5t024.g↔ Parc.res.ch.k.tk.s preruš.kont.a násl.obnov:femur diaf.
5t024.h↔ Parc.res.ch.k.tk.s preruš.kont.a násl.obnov:femur dist.
5t024.k↔ Parc.res.ch.k.tk.s preruš.kont.a násl.obnov:tibia prox.
5t024.m↔ Parc.res.ch.k.tk.s preruš.kont.a násl.obnov:tibia diaf.
5t024.n↔ Parc.res.ch.k.tk.s preruš.kont.a násl.obnov:tibia dist.
5t024.p↔ Parc.res.ch.k.tk.s preruš.kont.a násl.obnov:fibula prox.
5t024.q↔ Parc.res.ch.k.tk.s preruš.kont.a násl.obnov:fibula diaf.
5t024.r↔ Parc.res.ch.k.tk.s preruš.kont.a násl.obnov:fibula dist.
5t024.s↔ Parc.res.ch.k.tk.s preruš.kont.a násl.obnov:talus
5t024.t↔ Parc.res.ch.k.tk.s preruš.kont.a násl.obnov:kalkaneus
5t024.u↔ Parc.res.ch.k.tk.s preruš.kont.a násl.obnov:tarzálne k.
5t024.x Parc.res.ch.k.tk.s preruš.kont.a násl.obnov:ostatné k.
5t024.z↔ Parc.res.ch.k.tk.s preruš.kont.a násl.obnov:skapula
5t025.0↔ Parc.res.ch.k.tk.s pr.kon.a n.ob.s res.mäk.tk:klav.
5t025.1↔ Parc.res.ch.k.tk.s pr.kon.a n.ob.s res.mäk.tk:hum.prox.
5t025.2↔ Parc.res.ch.k.tk.s pr.kon.a n.ob.s res.mäk.tk:hum.diaf.
5t025.3↔ Parc.res.ch.k.tk.s pr.kon.a n.ob.s res.mäk.tk:hum.dist.
5t025.4↔ Parc.res.ch.k.tk.s pr.kon.a n.ob.s res.mäk.tk:rad.pr.
5t025.5↔ Parc.res.ch.k.tk.s pr.kon.a n.ob.s res.mäk.tk:rad.diaf.
5t025.6↔ Parc.res.ch.k.tk.s pr.kon.a n.ob.s res.mäk.tk:rad.dis.
5t025.7↔ Parc.res.ch.k.tk.s pr.kon.a n.ob.s res.mäk.tk:ulna pr.
5t025.8↔ Parc.res.ch.k.tk.s pr.kon.a n.ob.s res.mäk.tk:ulna diaf.
5t025.9↔ Parc.res.ch.k.tk.s pr.kon.a n.ob.s res.mäk.tk:ulna dis.
5t025.a↔ Parc.res.ch.k.tk.s pr.kon.a n.ob.s res.mäk.tk:karpál.k.
5t025.b↔ Parc.res.ch.k.tk.s pr.kon.a n.ob.s res.mäk.tk:metak.k.
5t025.c↔ Parc.res.ch.k.tk.s pr.kon.a n.ob.s res.mäk.tk:fal.pr.r.
5t025.d Parc.res.ch.k.tk.s prer.kont.a násl.obn.s res.mäk.tk:panva
5t025.e↔ Parc.res.ch.k.tk.s pr.kon.a n.ob.s res.mäk.tk:krč.st.k.
5t025.f↔ Parc.res.ch.k.tk.s pr.kon.a n.ob.s res.mäk.tk:fem.pr.
5t025.g↔ Parc.res.ch.k.tk.s pr.kon.a n.ob.s res.mäk.tk:fem.d.
5t025.h↔ Parc.res.ch.k.tk.s pr.kon.a n.ob.s res.mäk.tk:fem.d.
5t025.k↔ Parc.res.ch.k.tk.s pr.kont.a n.ob.s res.mäk.tk:tibia pr.
5t025.m↔ Parc.res.ch.k.tk.s pr.kon.a n.ob.s res.mäkk.tk:tibia d.
5t025.n↔ Parc.res.ch.k.tk.s pr.kon.a n.ob.s res.mäk.tk:tibia d.
5t025.p↔ Parc.res.ch.k.tk.s pr.kon.a n.ob.s res.mäk.tk:fibula pr.
5t025.q↔ Parc.res.ch.k.tk.s pr.kon.a n.ob.s res.mäk.tk:fibula df.
5t025.r↔ Parc.res.ch.k.tk.s pr.kon.a n.ob.s res.mäk.tk:fibula d.
5t025.s↔ Parc.res.ch.k.tk.s prer.kont.a násl.obn.s res.mäk.tk:talus
5t025.t↔ Parc.res.ch.k.tk.s pr.kon.a n.ob.s res.mäk.tk:kalkaneus
5t025.u↔ Parc.res.ch.k.tk.s pr.kon.a n.ob.s res.mäk.tk:tar.k.
5t025.x Parc.res.ch.k.tk.s pr.kon.a n.ob.s res.mäk.tk:ost.k.
5t025.z↔ Parc.res.ch.k.tk.s pr.kon.a n.ob.s res.mäk.tk:skap.
5t026.0↔ Totálna resekcia:klavikula
5t026.2↔ Totálna resekcia:humerus diafýza
5t026.5↔ Totálna resekcia:radius diafýza
5t026.8↔ Totálna resekcia:ulna diafyzárna
5t026.a↔ Totálna resekcia:karpálne kosti
5t026.b↔ Totálna resekcia:metakarpálne kosti
5t026.c↔ Totálna resekcia:falangy prstov ruky
5t026.d Totálna resekcia:panva
5t026.g↔ Totálna resekcia:femur diafyzárny
5t026.m↔ Totálna resekcia:tibia diafyzárna časť
5t026.q↔ Totálna resekcia:fibula diafyzárna
5t026.s↔ Totálna resekcia:talus
5t026.t↔ Totálna resekcia:kalkaneus
5t026.u↔ Totálna resekcia:tarzálne kosti
5t026.x Totálna resekcia:ostatné kosti
5t026.z↔ Totálna resekcia:skapula
5t027.0↔ Totálna resekcia:klavikula:s resekc.mäkk.tk.
5t027.2↔ Totálna resekcia:humerus diafýza:s resekc.mäkk.tk.
5t027.5↔ Totálna resekcia:radius diaf.:s resekc.mäkk.tk.
5t027.8↔ Totálna resekcia:ulna diafyzárna:s resekc.mäkk.tk
5t027.a↔ Totálna resekcia:karpálne k.:s resekc.mäkk.tk.
5t027.b↔ Totálna resekcia:metakarpálne k.:s resekc.mäkk.tk.
5t027.c↔ Totálna resekcia:falangy prstov ru:s resekc.mäkk.tk.
5t027.d Totálna resekcia:panva:s resekc.mäkk.tk.
5t027.g↔ Totálna resekcia:femur diaf.:s resekc.mäkk.tk.
5t027.m↔ Totálna resekcia:tibia diaf.:s resekc.mäkk.tk.

5t027.q↔ Totálna resekcia:fibula diaf.:s resekc.mäkk.tk.
5t027.s↔ Totálna resekcia:talus:s resekc.mäkk.tk.
5t027.t↔ Totálna resekcia:kalkaneus:s resekc.mäkk.tk.
5t027.u↔ Totálna resekcia:tarzálne k:s resekc.mäkk.tk.
5t027.x Totálna resekcia:ostatné k.:s resekc.mäkk.tk.
5t027.z↔ Totálna resekcia:skapula:s resekc.mäkk.tk.
5t028.2↔ Totálna resekcia:humerus diafýza:s náhradou
5t028.5↔ Totálna resekcia:radius diaf.:s náhradou
5t028.8↔ Totálna resekcia:ulna diafyzárna:s náhradou
5t028.a↔ Totálna resekcia:karpálne k.:s náhradou
5t028.b↔ Totálna resekcia:metakarpálne k.:s náhradou
5t028.c↔ Totálna resekcia:falangy prstov ru:s náhradou
5t028.d Totálna resekcia:panva:s náhradou
5t028.g↔ Totálna resekcia:femur diaf.:s náhradou
5t028.m↔ Totálna resekcia:tibia diaf.:s náhradou
5t028.q↔ Totálna resekcia:fibula diaf.:s náhradou
5t028.s↔ Totálna resekcia:talus:s náhradou
5t028.t↔ Totálna resekcia:kalkaneus:s náhradou
5t028.u↔ Totálna resekcia:tarzálne k:s náhradou
5t028.x Totálna resekcia:ostatné k.:s náhradou
5t029.2↔ Totálna resekcia:humerus diafýza:s náhr.vr.res.mäkk.tk
5t029.5↔ Totálna resekcia:radius diaf.:s náhr.vr.res.mäkk.tk
5t029.8↔ Totálna resekcia:ulna diafyzárna:s náhr.vr.res.mäkk.tk
5t029.a↔ Totálna resekcia:karpálne k.:s náhr.vr.res.mäkk.tk
5t029.c↔ Totálna resekcia:falangy prstov ru:s náhr.vr.res.mäkk.tk
5t029.d Totálna resekcia:panva:s náhradou vr.res.mäkk.tk
5t029.g↔ Totálna resekcia:femur diaf.:s náhr.vr.res.mäkk.tk
5t029.m↔ Totálna resekcia:tibia diaf.:s náhr.vrátane res.mäkk.tk
5t029.q↔ Totálna resekcia:fibula diaf.:s náhr.vr.res.mäkk.tk
5t029.s↔ Totálna resekcia:talus:s náhr.vr.res.mäkk.tk
5t029.t↔ Totálna resekcia:kalkaneus:s náhr.vr.res.mäkk.tk
5t029.u↔ Totálna resekcia:tarzálne k:s náhr.vr.res.mäkk.tk
5t029.x Totálna resekcia:ostatné k.:s náhr.vr.res.mäkk.tk
5t02x.0↔ Iné totál.excízie a res.kostného tk:klavikula
5t02x.1↔ Iné totál.excízie a res.kost.tk:humerus prox.
5t02x.2↔ Iné totál.excízie a res.kost.tk:humerus diafýza
5t02x.3↔ Iné totál.excízie a res.kost.tk:humerus dist.
5t02x.4↔ Iné totál.excízie a res.kostného tk:radius prox.
5t02x.5↔ Iné totál.excízie a res.kostného tk:radius diaf.
5t02x.6↔ Iné totál.excízie a res.kost.tk:radius distál.
5t02x.7↔ Iné totál.excízie a res.kostného tk:ulna prox.
5t02x.8↔ Iné totál.excízie a res.kost.tk:ulna diafyzárna
5t02x.9↔ Iné totál.excízie a res.kost.tk:ulna distálna
5t02x.a↔ Iné totál.excízie a res.kostného tk:karpálne k.
5t02x.b↔ Iné totál.excízie a res.kost.tk:metakarpálne k.
5t02x.c↔ Iné totál.excízie a res.kost.tk:falangy prstov r.
5t02x.d Iné totál.excízie a res.kostného tk:panva
5t02x.e↔ Iné totál.excízie a res.kost.tk:krčok steh.k.
5t02x.f↔ Iné totál.excízie a res.kostného tk:femur prox.
5t02x.g↔ Iné totál.excízie a res.kostného tk:femur diaf.
5t02x.h↔ Iné totál.excízie a res.kostného tk:femur dist.
5t02x.k↔ Iné totál.excízie a res.kostného tk:tibia prox.
5t02x.m↔ Iné totál.excízie a res.kost.tk:tibia diaf.č.
5t02x.n↔ Iné totál.excízie a res.kost.tk:tibia dist.č.
5t02x.p↔ Iné totál.excízie a res.kostného tk:fibula prox.
5t02x.q↔ Iné totál.excízie a res.kost.tk:fibula diaf.č.
5t02x.r↔ Iné totál.excízie a res.kost.tk:fibula dist.č.
5t02x.s↔ Iné totál.excízie a res.kostného tk:talus
5t02x.t↔ Iné totál.excízie a res.kostného tk:kalkaneus
5t02x.u↔ Iné totál.excízie a res.kostného tk:tarzálne k.
5t02x.x Iné totál.excízie a res.kostného tk:ostatné k.
5t02x.z↔ Iné totál.excízie a res.kostného tk:skapula
5t040.0↔ Autológ.transplantácia spongióz.kosti:klavikula
5t040.1↔ Autológ.transplant.spongióz.kosti:humerus prox.
5t040.2↔ Autológ.transplant.spongióz.kosti:humerus diafýza
5t040.3↔ Autológ.transplant.spongióz.kosti:humerus dist.
5t040.4↔ Autológ.transplant.spongióz.kosti:radius prox.
5t040.5↔ Autológ.transplant.spongióz.kosti:radius diaf.
5t040.6↔ Autológ.transplant.spongióz.kosti:radius distál.
5t040.7↔ Autológ.transplant.spongióz.kosti:ulna prox.
5t040.8↔ Autológ.transplant.spongióz.kosti:ulna diafyzárna
5t040.9↔ Autológ.transplant.spongióz.kosti:ulna distálna
5t040.a↔ Autológ.transplant.spongióz.kostikosti:karpálne k.
5t040.b↔ Autológ.transpl.spongióz.kosti:metakarpálne k.
5t040.c↔ Autológ.transplant.spongióz.kosti:falangy prstov r.
5t040.d Autológ.transplantácia spongióz.kosti:panva
5t040.e↔ Autológ.transpl.spongióz.kosti:krčok steh.k.
5t040.f↔ Autológ.transplant.spongióz.kosti:femur prox.
5t040.g↔ Autológ.transplant.spongióz.kosti:femur diaf.
5t040.h↔ Autológ.transplant.spongióz.kosti:femur dist.
5t040.j↔ Autológ.transplant.spongióz.kosti:patela
5t040.k↔ Autológ.transplant.spongióz.kosti:tibia prox.
5t040.m↔ Autológ.transplant.spongióz.kosti:tibia diaf.
5t040.n↔ Autológ.transplant.spongióz.kosti:tibia dist.
5t040.p↔ Autológ.transplant.spongióz.kosti:fibula prox.
5t040.q↔ Autológ.transplant.spongióz.kosti:fibula diaf.
5t040.r↔ Autológ.transplant.spongióz.kosti:fibula dist.
5t040.s↔ Autológ.transplant.spongióz.kosti:talus
5t040.t↔ Autológ.transplant.spongióz.kosti:kalkaneus
5t040.u↔ Autológ. transpl.spongióz.:tarzálne k.
5t040.v↔ Autológ.transplant.spongióz.kosti:metatarzálne k.
5t040.w↔ Autológ.transplant.spongióz.kosti:falangy prstov n.
5t040.x Autológ.transplant.spongióz.kosti:ost.k.
5t040.z↔ Autológ.transplant.spongióz.kosti:skapula
5t041.0↔ Autológna transpl.kortiko-spongióz.štep:klavikula
5t041.1↔ Autológna transpl.kortiko-spongióz.štep:humerus prox.
5t041.2↔ Autológna transpl.kortiko-spongióz.štep:humerus diaf.
5t041.3↔ Autológna transpl.kortiko-spongióz.štep:humerus dist.
5t041.4↔ Autológna transpl.kortiko-spongióz.štep:radius prox.
5t041.5↔ Autológna transpl.kortiko-spongióz.štep:radius diaf.
5t041.6↔ Autológna transpl.kortiko-spongióz.štep:radius distál.
5t041.7↔ Autológna transpl.kortiko-spongióz.štep:ulna prox.
5t041.8↔ Autológ.transplantácia kortiko-spongióz.štep:ulna diaf.
5t041.9↔ Autológna transpl.kortiko-spongióz.štep:ulna distálna
5t041.a↔ Autológna transpl.kortiko-spongióz.štep:karpálne k.
5t041.b↔ Autológna transpl.kortiko-spongióz.štep:metakarp.k.
5t041.c↔ Autológna transpl.kortiko-spongióz.štep:falangy pr.r.
5t041.d Autológna transpl.kortiko-spongióz.štep:panva
5t041.e↔ Autológna transpl.kortiko-spongióz.štep:krčok steh.k.
5t041.f↔ Autológna transpl.kortiko-spongióz.štep:femur prox.
5t041.g↔ Autológna transpl.kortiko-spongióz.štep:femur diaf.
5t041.h↔ Autológna transpl.kortiko-spongióz.štep:femur dist.
5t041.j↔ Autológna transpl.kortiko-spongióz.štep:patela
5t041.k↔ Autológna transpl.kortiko-spongióz.štep:tibia prox.
5t041.m↔ Autológna transpl.kortiko-spongióz.štep:tibia diaf.
5t041.n↔ Autológna transpl.kortiko-spongióz.štep:tibia dist.
5t041.p↔ Autológna transpl.kortiko-spongióz.štep:fibula prox.
5t041.q↔ Autológna transpl.kortiko-spongióz.štep:fibula diaf.
5t041.r↔ Autológna transpl.kortiko-spongióz.štep:fibula dist.
5t041.s↔ Autológna transpl.kortiko-spongióz.štep:talus
5t041.t↔ Autológna transpl.kortiko-spongióz.štep:kalkaneus
5t041.u↔ Autológna transpl.kortiko-spongióz.štep:tarzálne k.
5t041.v↔ Autológna transpl.kortiko-spongióz.štep:metatarz.k.
5t041.w↔ Autológna transpl.kortiko-spongióz.štep:falangy pr.n.
5t041.x Autológna transpl.kortiko-spongióz.štep:ostatné k.
5t041.z↔ Autológna transpl.kortiko-spongióz.štep:skapula
5t042.0↔ Autológ.rozšír.transpl.(>4cm)kortiko-spongióz.št.:klavikula
5t042.1↔ Autológ.rozšír.transpl.(>4cm)kortiko-spongióz.št:hum.prx.
5t042.2↔ Autológ.rozšír.transpl.(>4cm)kortiko-spongióz.št:hum.diaf.
5t042.3↔ Autológ.rozšír.transpl.(>4cm)kortiko-spongióz.št:hum.dis.
5t042.4↔ Autológ.rozšír.transpl.(>4cm)kortiko-spongióz.št.:radius prox.
5t042.5↔ Autológ.rozšír.transpl.(>4cm)kortiko-spongióz.št.:radius diaf.
5t042.6↔ Autológ.rozšír.transpl.(>4cm)kortiko-spongióz.št:rad.dis.
5t042.7↔ Autológ.rozš.transpl.(>4cm)kortiko-spongióz.št.:ulna prox.
5t042.8↔ Autológ.rozš.transpl.(>4cm)kortiko-spongióz.št.:ulna diaf.
5t042.9↔ Autológ.rozš.transpl.(>4cm)kortiko-spongióz.št.:ulna dist.
5t042.a↔ Autológ.rozšír.transpl.(>4cm)kortiko-spongióz.št.:karpálne k.
5t042.b↔ Autológ.rozšír.transpl.(>4cm)kortiko-spongióz.št.:metakarp.k.
5t042.c↔ Autológ.rozšír.transpl.(>4cm)kortiko-spongióz.št:fal.pr.r.
5t042.d Autológ.rozšír.transpl.(>4cm)kortiko-spongióz.št.-panva

5t042.e↔ Autológ.rozšír.transpl.(>4cm)kortiko-spongióz.št:krč.st.k.
5t042.f↔ Autológ.rozš.transpl.(>4cm)kortiko-spongióz.št.:femur prox.
5t042.g↔ Autológ.rozš.transpl.(>4cm)kortiko-spongióz.št.:femur diaf.
5t042.h↔ Autológ.rozš.transpl.(>4cm)kortiko-spongióz.št.:femur dist.
5t042.j↔ Autológ.rozšír.transpl.(>4cm)kortiko-spongióz.št:patela
5t042.k↔ Autológ.rozšír.transpl.(>4cm)kortiko-spongióz.št.:tibia prox.
5t042.m↔ Autológ.rozšír.transpl.(>4cm)kortiko-spongióz.št.:tibia diaf.
5t042.n↔ Autológ.rozšír.transpl.(>4cm)kortiko-spongióz.št.:tibia dist.
5t042.p↔ Autológ.rozšír.transpl.(>4cm)kortiko-spongióz.št.:fibula prox.
5t042.q↔ Autológ.rozšír.transpl.(>4cm)kortiko-spongióz.št.:fibula diaf.
5t042.r↔ Autológ.rozšír.transpl.(>4cm)kortiko-spongióz.št.:fibula dist.
5t042.s↔ Autológ.rozšír.transpl.(>4cm)kortiko-spongióz.št.-talus
5t042.t↔ Autológ.rozš.transpl.(>4cm)kortiko-spongióz.št.:kalkaneus
5t042.u↔ Autológ.rozš.transpl.(>4cm)kortiko-spongióz.št.:tarzálne k.
5t042.v↔ Autológ.rozš.transpl.(>4cm)kortiko-spongióz.št.:metatarz.k.
5t042.w↔ Autológ.rozš.transpl.(>4cm)kortiko-spongióz.št:fal.pr.n.
5t042.x Autológ.rozš.transpl.(>4cm)kortiko-spongióz.št.:ostatné k.
5t042.z↔ Autológ.rozš.transpl.(>4cm)kortiko-spongióz.št.:skapula
5t043.0↔ Transpl.kost.tk.bez cievnej stopky:klavikula
5t043.1↔ Transpl.kost.tk.bez cievnej stopky:humerus prox.
5t043.2↔ Transpl.kost.tk.bez cievnej stopky:humerus diafýza
5t043.3↔ Transpl.kost.tk.bez cievnej stopky:humerus dist.
5t043.4↔ Transpl.kost.tk.bez cievnej stopky:radius prox.
5t043.5↔ Transpl.kost.tk.bez cievnej stopky:radius diaf.
5t043.6↔ Transpl.kost.tk.bez cievnej stopky:radius distál.
5t043.7↔ Transpl.kost.tk.bez cievnej stopky:ulna prox.
5t043.8↔ Transpl.kost.tk.bez cievnej stopky:ulna diafyzárna
5t043.9↔ Transpl.kost.tk.bez cievnej stopky:ulna distálna
5t043.a↔ Transplantácia kost.tk.bez cievnej stopky:karpálne k.
5t043.b↔ Transpl.kost.tk.bez cievnej stopky:metakarpálne k.
5t043.c↔ Transpl.kost.tk.bez cievnej stopky:falangy prstov r.
5t043.d Transpl.kostného tk.bez cievnej stopky:panva
5t043.e↔ Transpl.kost.tkaniva bez cievnej stopky:krčok steh.k.
5t043.f↔ Transpl.kost.tk.bez cievnej stopky:femur prox.
5t043.g↔ Transpl.kost.tk.bez cievnej stopky:femur diaf.
5t043.h↔ Transpl.kost.tk.bez cievnej stopky:femur dist.
5t043.j↔ Transpl.kost.tk.bez cievnej stopky:patela
5t043.k↔ Transpl.kost.tk.bez cievnej stopky:tibia prox.
5t043.m↔ Transpl.kost.tk.bez cievnej stopky:tibia diaf.
5t043.n↔ Transpl.kost.tk.bez cievnej stopky:tibia dist.
5t043.p↔ Transpl.kost.tk.bez cievnej stopky:fibula prox.
5t043.q↔ Transpl.kost.tk.bez cievnej stopky:fibula diaf.
5t043.r↔ Transpl.kost.tk.bez cievnej stopky:fibula dist.
5t043.s↔ Transpl.kostného tk.bez cievnej stopky:talus
5t043.t↔ Transpl.kost.tk.bez cievnej stopky:kalkaneus
5t043.u↔ Transpl.kost.tk.bez cievnej stopky:tarzálne k.
5t043.v↔ Transpl.kost.tk.bez cievnej stopky:metatarzálne k.
5t043.w↔ Transpl.kost.tk.bez cievnej stopky:falangy prstov n.
5t043.x Transpl.kost.tk.bez cievnej stopky:ostatné k.
5t043.z↔ Transpl.kost.tk.bez cievnej stopky:skapula
5t044.1↔ Transpl.k.tk.s ciev.stopk.s mikrovask.anast:humerus prox.
5t044.2↔ Transpl.k.tk.s ciev.stopk.s mikrovask.anast:humerus diaf.
5t044.3↔ Transpl.k.tk.s ciev.stopk.s mikrovask.anast:humerus dist.
5t044.4↔ Transpl.k.tk.s ciev.stopk.s mikrovask.anast:radius prox.
5t044.5↔ Transpl.k.tk.s ciev.stopk.s mikrovask.anast:radius diaf.
5t044.6↔ Transpl.k.tk.s ciev.stopk.s mikrovask.anast:radius distál.
5t044.7↔ Transpl.k.tk.s ciev.stopk.s mikrovask.anast:ulna prox.
5t044.8↔ Transpl.k.tk.s ciev.stopk.s mikrovask.anast:ulna diaf.
5t044.9↔ Transpl.k.tk.s ciev.stopk.s mikrovask.anast:ulna dist.
5t044.a↔ Transpl.k.tk.s ciev.stopk.s mikrovask.anast:karpálne k.
5t044.b↔ Transpl.k.tk.s ciev.stopk.s mikrovask.anast:metakarp.k.
5t044.c↔ Transpl.k.tk.s ciev.stopk.s mikrovask.anast:falangy pr.r.
5t044.d Transpl.kost.tk.s ciev.stopk.s mikrovask.anast:panva
5t044.e↔ Transpl.k.tk.s ciev.stopk.s mikrovask.anast:krčok steh.k.
5t044.f↔ Transpl.k.tk.s ciev.stopk.s mikrovask.anast:femur prox.
5t044.g↔ Transpl.k.tk.s ciev.stopk.s mikrovask.anast:femur diaf.
5t044.h↔ Transpl.k.tk.s ciev.stopk.s mikrovask.anast:femur dist.
5t044.k↔ Transpl.k.tk.s ciev.stopk.s mikrovask.anast:tibia prox.
5t044.m↔ Transpl.k.tk.s ciev.stopk.s mikrovask.anast:tibia diaf.
5t044.n↔ Transpl.k.tk.s ciev.stopk.s mikrovask.anast:tibia dist.
5t044.p↔ Transpl.k.tk.s ciev.stopk.s mikrovask.anast:fibula prox.
5t044.q↔ Transpl.k.tk.s ciev.stopk.s mikrovask.anast:fibula diaf.
5t044.r↔ Transpl.k.tk.s ciev.stopk.s mikrovask.anast:fibula dist.
5t044.s↔ Transpl.kost.tk.s ciev.stopk.s mikrovask.anast:talus
5t044.t↔ Transpl.k.tk.s ciev.stopk.s mikrovask.anast:kalkaneus
5t044.u↔ Transpl.k.tk.s ciev.stopk.s mikrovask.anast:tarzálne k.
5t044.v↔ Transpl.k.tk.s ciev.stopk.s mikrovask.anast:metatarz.k.
5t044.w↔ Transpl.k.tk.s ciev.stopk.s mikrovask.anast:falangy pr.n.
5t044.x↔ Transpl.k.tk.s ciev.stopk.s mikrovask.anast:ostatné k.
5t045.1↔ Autológna transpl.chrupav.-kostn.transpl:humerus prox.
5t045.3↔ Autológ.transpl.chrupav.-kostn.transpl:humerus dist.
5t045.4↔ Autológ.transpl.chrupav.-kostn.transpl:radius prox.
5t045.d Autológna transpl.chrupav.-kostn.transpl:panva
5t045.e↔ Autológ.transpl.chrupav.-kostn.transpl:krčok steh.k.
5t045.h↔ Autológna transpl.chrupav.-kostn.transpl:femur dist.
5t045.j↔ Autológna transpl.chrupav.-kostn.transpl:patela
5t045.k↔ Autológna transpl.chrupav.-kostn.transpl:tibia prox.
5t045.n↔ Autológna transpl.chrupav.-kostn.transpl:tibia dist.
5t045.p↔ Autológ.transpl.chrupav.-kostn.transpl:fibula prox.
5t045.r↔ Autológ.transpl.chrupav.-kostn.transpl:fibula dist.
5t045.s↔ Autológna transpl.chrupav.-kostn.transpl:talus
5t045.t↔ Autológna transpl.chrupav.-kostn.transpl:kalkaneus
5t045.u↔ Autológna transpl.chrupav.-kostn.transpl:tarzálne k.
5t045.v↔ Autológna transpl.chrupav.-kostn.transpl:metatarz.k.
5t045.w↔ Autológ.transpl.chrupav.-kostn.transpl:falangy pr.n.
5t045.x Autológna transpl.chrupav.-kostn.transpl:ostatné k.
5t046.1↔ Alog.transpl.chrupav.-kostn.transpl:humerus prox.
5t046.3↔ Alog.transpl.chrupav.-kostn.transpl:humerus dist.
5t046.d Alogénna transpl.chrupav.-kostn.transpl:panva
5t046.e↔ Alog.transpl.chrupav.-kostn.transpl:krčok steh.k.
5t046.h↔ Alogénna transpl.chrupav.-kostn.transpl:femur dist.
5t046.k↔ Alogénna transpl.chrupav.-kostn.transpl:tibia prox.
5t046.n↔ Alogénna transpl.chrupav.-kostn.transpl:tibia dist.
5t046.p↔ Alogénna transpl.chrupav.-kostn.transpl:fibula prox.
5t046.r↔ Alogénna transpl.chrupav.-kostn.transpl:fibula dist.
5t046.s↔ Alogénna transpl.chrupav.-kostn.transpl:talus
5t046.t↔ Alogénna transpl.chrupav.-kostn.transpl:kalkaneus
5t046.u↔ Alogénna transpl.chrupav.-kostn.transpl:tarzálne k.
5t046.v↔ Alogénna transpl.chrupav.-kostn.transpl:metatarz.k.
5t046.w↔ Alog.transpl.chrupav.-kostn.transpl:falangy pr.n.
5t047.0↔ Alogénna transpl.spongióznej kosti:klavikula
5t047.1↔ Alogénna transpl.spongióznej kosti:humerus prox.
5t047.2↔ Alogénna transpl.spongióznej kosti:humerus diafýza
5t047.3↔ Alogénna transpl.spongióznej kosti:humerus dist.
5t047.4↔ Alogénna transpl.spongióznej kosti:radius prox.
5t047.5↔ Alogénna transpl.spongióznej kosti:radius diaf.
5t047.6↔ Alogénna transpl.spongióznej kosti:radius distál.
5t047.7↔ Alogénna transpl.spongióznej kosti:ulna prox.
5t047.8↔ Alogénna transpl.spongióznej kosti:ulna diafyzárna
5t047.9↔ Alogénna transpl.spongióznej kosti:ulna distálna
5t047.a↔ Alogénna transpl.spongióznej kosti:karpálne k.
5t047.b↔ Alogénna transpl.spongióznej kosti:metakarpálne k.
5t047.c↔ Alogénna transpl.spongióznej kosti:falangy prstov r.
5t047.d Alogénna transpl.spongióznej kosti:panva
5t047.e↔ Alogénna transpl.spongióznej kosti:krčok steh.k.
5t047.f↔ Alogénna transpl.spongióznej kosti:femur prox.
5t047.g↔ Alogénna transpl.spongióznej kosti:femur diaf.
5t047.h↔ Alogénna transpl.spongióznej kosti:femur dist.
5t047.j↔ Alogénna transpl.spongióznej kosti:patela
5t047.k↔ Alogénna transpl.spongióznej kosti:tibia prox.
5t047.m↔ Alogénna transpl.spongióznej kosti:tibia diaf.
5t047.n↔ Alogénna transpl.spongióznej kosti:tibia dist.
5t047.p↔ Alogénna transpl.spongióznej kosti:fibula prox.
5t047.q↔ Alogénna transpl.spongióznej kosti:fibula diaf.
5t047.r↔ Alogénna transpl.spongióznej kosti:fibula dist.
5t047.s↔ Alogénna transpl.spongióznej kosti:talus
5t047.t↔ Alogénna transpl.spongióznej kosti:kalkaneus
5t047.u↔ Alogénna transpl.spongióznej kosti:tarzálne k.
5t047.v↔ Alogénna transpl.spongióznej kosti:metatarzálne k.
5t047.w↔ Alogénna transpl.spongióznej kosti:falangy prstov n.

5t047.x	Alogénna transpl.spongióznej kosti:ostatné k.
5t047.z↔	Alogénna transpl.spongióznej kosti:skapula
5t048.0↔	Alogénna transpl.kortiko-spongióz.št:klavikula
5t048.1↔	Alogénna transpl.kortiko-spongióz.št:humerus prox.
5t048.2↔	Alogénna transpl.kortiko-spongióz.št:humerus diaf.
5t048.3↔	Alogénna transpl.kortiko-spongióz.št:humerus dist.
5t048.4↔	Alogénna transpl.kortiko-spongióz.št:radius prox.
5t048.5↔	Alogénna transpl.kortiko-spongióz.št:radius diaf.
5t048.6↔	Alogénna transpl.kortiko-spongióz.št:radius distál.
5t048.7↔	Alogénna transpl.kortiko-spongióz.štep:ulna prox.
5t048.8↔	Alogénna transpl.kortiko-spongióz.št:ulna diaf.
5t048.9↔	Alogénna transpl.kortiko-spongióz.št:ulna distálna
5t048.a↔	Alogénna transpl.kortiko-spongióz.št:karpálne k.
5t048.b↔	Alogénna transpl.kortiko-spongióz.št:metakarp.k.
5t048.c↔	Alogénna transpl.kortiko-spongióz.št:falangy pr.r.
5t048.d	Alogénna transpl.kortiko-spongióz.štep:panva
5t048.e↔	Alogénna transpl.kortiko-spongióz.št:krčok steh.k.
5t048.f↔	Alogénna transpl.kortiko-spongióz.št:femur prox.
5t048.g↔	Alogénna transpl.kortiko-spongióz.št:femur diaf.
5t048.h↔	Alogénna transpl.kortiko-spongióz.št:femur dist.
5t048.j↔	Alogénna transpl.kortiko-spongióz.št:patela
5t048.k↔	Alogénna transpl.kortiko-spongióz.št:tibia prox.
5t048.m↔	Alogénna transpl.kortiko-spongióz.št:tibia diaf.
5t048.n↔	Alogénna transpl.kortiko-spongióz.št:tibia dist.
5t048.p↔	Alogénna transpl.kortiko-spongióz.št:fibula prox.
5t048.q↔	Alogénna transpl.kortiko-spongióz.št:fibula diaf.
5t048.r↔	Alogénna transpl.kortiko-spongióz.št:fibula dist.
5t048.s↔	Alogénna transpl.kortiko-spongióz.št:talus
5t048.t↔	Alogénna transpl.kortiko-spongióz.št:kalkaneus
5t048.u↔	Alogénna transpl.kortiko-spongióz.št:tarzálne k.
5t048.v↔	Alogénna transpl.kortiko-spongióz.št:metatarz.k.
5t048.w↔	Alogénna transpl.kortiko-spongióz.št:falangy pr.n.
5t048.x	Alogénna transpl.kortiko-spongióz.štep:ostatné k.
5t048.z↔	Alogénna transpl.kortiko-spongióz.št:skapula
5t049.2↔	Alogénna transpl.rúrovitej kosti:humerus diafýza
5t049.5↔	Alogénna transpl.rúrovitej kosti:radius diaf.
5t049.8↔	Alogénna transpl.rúrovitej kosti:ulna diafyzárna
5t049.d	Alogén.transplantácia rúrovitej kosti:panva
5t049.g↔	Alogénna transpl.rúrovitej kosti:femur diaf.
5t049.m↔	Alogénna transpl.rúrovitej kosti:tibia diaf.
5t049.q↔	Alogénna transpl.rúrovitej kosti:fibula diaf.
5t049.s↔	Alogénna transplantácia rúrovitej kosti:talus
5t049.t↔	Alogénna transpl.rúrovitej kosti:kalkaneus
5t049.u↔	Alogénna transpl.rúrovitej kosti:tarzálne k.
5t049.v↔	Alogénna transpl.rúrovitej kosti:metatarzálne k.
5t049.w↔	Alogénna transpl.rúrovitej kosti:falangy prstov n.
5t04a.1↔	Transpozícia kost.tk.s cievnou stopkou:humerus prox.
5t04a.2↔	Transpozícia kost.tk.s cievnou stopkou:humerus diafýza
5t04a.3↔	Transpozícia kost.tk.s cievnou stopkou:humerus dist.
5t04a.4↔	Transpozícia kost.tk.s cievnou stopkou:radius prox.
5t04a.5↔	Transpozícia kost.tk.s cievnou stopkou:radius diaf.
5t04a.6↔	Transpozícia kost.tk.s cievnou stopkou:radius distál.
5t04a.7↔	Transpozícia kost.tk.s cievnou stopkou:ulna prox.
5t04a.8↔	Transpozícia kost.tk.s cievnou stopkou:ulna diafyzárna
5t04a.9↔	Transpozícia kost.tk.s cievnou stopkou:ulna distálna
5t04a.a↔	Transpozícia kost.tk.s cievnou stopkou:karpálne k.
5t04a.d	Transpozícia kost.tk.s cievnou stopkou:panva
5t04a.e↔	Transpozícia kost.tk.s cievnou stopkou:krčok steh.k.
5t04a.f↔	Transpozícia kost.tk.s cievnou stopkou:femur prox.
5t04a.g↔	Transpozícia kost.tk.s cievnou stopkou:femur diaf.
5t04a.h↔	Transpozícia kost.tk.s cievnou stopkou:femur dist.
5t04a.k↔	Transpozícia kost.tk.s cievnou stopkou:tibia prox.
5t04a.m↔	Transpozícia kost.tk.s cievnou stopkou:tibia diaf.
5t04a.n↔	Transpozícia kost.tk.s cievnou stopkou:tibia dist.
5t04a.p↔	Transpozícia kost.tk.s cievnou stopkou:fibula prox.
5t04a.q↔	Transpozícia kost.tk.s cievnou stopkou:fibula diaf.
5t04a.r↔	Transpozícia kost.tk.s cievnou stopkou:fibula dist.
5t04a.s↔	Transpozícia kost.tk.s cievnou stopkou:talus
5t04a.t↔	Transpozícia kost.tk.s cievnou stopkou:kalkaneus
5t04a.u↔	Transpozícia kost.tk.s cievnou stopkou:tarzálne k.
5t04a.v↔	Transpozícia kost.tk.s cievnou stopkou:metatarzálne k.
5t04a.w↔	Transpozícia kost.tk.s cievnou stopkou:falangy prstov n.
5t04a.x	Transpozícia kost.tk.s cievnou stopkou:ostatné k.
5t04b.0↔	Transpl.humán.demineralizovanej kost.matrix:klavikula
5t04b.1↔	Transpl.humán.demineraliz.kost.matrix:humerus prox.
5t04b.2↔	Transpl.humán.demineraliz.kost.matrix:humerus diaf.
5t04b.3↔	Transpl.humán.demineraliz.kost.matrix:humerus dist.
5t04b.4↔	Transpl.humán.demineraliz.kost.matrix:radius prox.
5t04b.5↔	Transpl.humán.demineraliz.kost.matrix:radius diaf.
5t04b.6↔	Transpl.humán.demineraliz.kost.matrix:radius distál.
5t04b.7↔	Transpl.humán.demineraliz.kost.matrix:ulna prox.
5t04b.8↔	Transpl.humán.demineraliz.kost.matrix:ulna diaf.
5t04b.9↔	Transpl.humán.demineraliz.kost.matrix:ulna dist.
5t04b.a↔	Transpl.humán.demineraliz.kost.matrix:karpálne k.
5t04b.b↔	Transpl.humán.demineraliz.kost.matrix:metakarp.k.
5t04b.c↔	Transpl.humán.demineraliz.kost.matrix:falangy pr.r.
5t04b.d	Transplantácia humán.demineraliz.kost.matrix:panva
5t04b.e↔	Transpl.humán.demineraliz.kost.matrix:krčok steh.k.
5t04b.f↔	Transpl.humán.demineraliz.kost.matrix:femur prox.
5t04b.g↔	Transpl.humán.demineraliz.kost.matrix:femur diaf.
5t04b.h↔	Transpl.humán.demineraliz.kost.matrix:femur dist.
5t04b.j↔	Transpl.humán.demineralizovanej kost.matrix:patela
5t04b.k↔	Transpl.humán.demineraliz.kost.matrix:tibia prox.
5t04b.m↔	Transpl.humán.demineraliz.kost.matrix:tibia diaf.
5t04b.n↔	Transpl.humán.demineraliz.kost.matrix:tibia dist.
5t04b.p↔	Transpl.humán.demineraliz.kost.matrix:fibula prox.
5t04b.q↔	Transpl.humán.demineraliz.kost.matrix:fibula diaf.
5t04b.r↔	Transpl.humán.demineraliz.kost.matrix:fibula dist.
5t04b.s↔	Transpl.humán.demineraliz.kostnej matrix:talus
5t04b.t↔	Transpl.humán.demineraliz.kost.matrix:kalkaneus
5t04b.u↔	Transpl.humán.demineraliz.kost.matrix:tarzálne k.
5t04b.v↔	Transpl.humán.demineraliz.kost.matrix:metatarz.k.
5t04b.w↔	Transpl.humán.demineraliz.kost.matrix:falangy pr.n.
5t04b.x	Transpl.humán.demineraliz.kost.matrix:ostatné k.
5t04b.z↔	Transpl.humán.demineraliz.kost.matrix:skapula
5t04x.0↔	Iné transplantácie/transpozície kost.tk:klavikula
5t04x.1↔	Iné transplantácie/transpozície kost.tk:humerus prox.
5t04x.2↔	Iné transplantácie/transpozície kost.tk:humerus diafýza
5t04x.3↔	Iné transplantácie/transpozície kost.tk:humerus dist.
5t04x.4↔	Iné transplantácie/transpozície kost.tk:radius prox.
5t04x.5↔	Iné transplantácie/transpozície kost.tk:radius diaf.
5t04x.6↔	Iné transplantácie/transpozície kost.tk:radius distál.
5t04x.7↔	Iné transplantácie/transpozície kost.tk:ulna prox.
5t04x.8↔	Iné transplantácie/transpozície kost.tk:ulna diafyzárna
5t04x.9↔	Iné transplantácie/transpozície kost.tk:ulna distálna
5t04x.a↔	Iné transplantácie/transpozície kost.tk:karpálne k.
5t04x.b↔	Iné transplantácie/transpozície kost.tk:metakarpálne k.
5t04x.c↔	Iné transplantácie/transpozície kost.tk:falangy pr.r.
5t04x.d	Iné transplantácie/transpozície kostného tk:panva
5t04x.e↔	Iné transplantácie/transpozície kost.tk:krčok steh.k.
5t04x.f↔	Iné transplantácie/transpozície kost.tk:femur prox.
5t04x.g↔	Iné transplantácie/transpozície kost.tk:femur diaf.
5t04x.h↔	Iné transplantácie/transpozície kost.tk:femur dist.
5t04x.j↔	Iné transplantácie/transpozície kostného tk:patela
5t04x.k↔	Iné transplantácie/transpozície kost.tk:tibia prox.
5t04x.m↔	Iné transplantácie/transpozície kost.tk:tibia diaf.
5t04x.n↔	Iné transplantácie/transpozície kost.tk:tibia dist.
5t04x.p↔	Iné transplantácie/transpozície kost.tk:fibula prox.
5t04x.q↔	Iné transplantácie/transpozície kost.tk:fibula diaf.
5t04x.r↔	Iné transplantácie/transpozície kost.tk:fibula dist.
5t04x.s↔	Iné transplantácie/transpozície kostného tk:talus
5t04x.t↔	Iné transplantácie/transpozície kost.tk:kalkaneus
5t04x.u↔	Iné transplantácie/transpozície kost.tk:tarzálne k.
5t04x.v↔	Iné transplantácie/transpozície kost.tk:metatarzálne k.
5t04x.w↔	Iné transplantácie/transpozície kost.tk:falangy pr.n.
5t04x.x	Iné transplantácie/transpozície kost.tk:ostatné k.
5t04x.z↔	Iné transplantácie/transpozície kostného tk:skapula
5t050.0↔	Impl.kost.cementu bez prísady ATB:klavikula
5t050.1↔	Impl.kost.cementu bez prísady ATB:humerus prox.
5t050.2↔	Impl.kost.cementu bez prísady ATB:humerus diaf.

5t050.3↔	Impl.kost.cementu bez prísady ATB:humerus dist.
5t050.4↔	Impl.kost.cementu bez prísady ATB:radius prox.
5t050.5↔	Impl.kost.cementu bez prísady ATB:radius diaf.
5t050.6↔	Impl.kost.cementu bez prísady ATB:radius dist.
5t050.7↔	Impl.kost.cementu bez prísady ATB:ulna prox.
5t050.8↔	Impl.kost.cementu bez prísady ATB:ulna diaf.
5t050.9↔	Impl.kost.cementu bez prísady ATB:ulna dist.
5t050.a↔	Impl.kost.cementu bez prísady ATB:karpálne k.
5t050.d	Implant.kost.cementu bez prísady ATB:panva
5t050.e↔	Impl.kost.cementu bez prísady ATB:krčok steh.k.
5t050.f↔	Impl.kost.cementu bez prísady ATB:femur prox.
5t050.g↔	Impl.kost.cementu bez prísady ATB:femur diaf.
5t050.h↔	Impl.kost.cementu bez prísady ATB:femur dist.
5t050.j↔	Impl.kost.cementu bez prísady ATB:patela
5t050.k↔	Impl.kost.cementu bez prísady ATB:tibia prox.
5t050.m↔	Impl.kost.cementu bez prísady ATB:tibia diaf.
5t050.n↔	Impl.kost.cementu bez prísady ATB:tibia dist.
5t050.p↔	Impl.kost.cementu bez prísady ATB:fibula prox.
5t050.q↔	Impl.kost.cementu bez prísady ATB:fibula diaf.
5t050.r↔	Impl.kost.cementu bez prísady ATB:fibula dist.
5t050.s↔	Impl.kost.cementu bez prísady ATB:talus
5t050.t↔	Impl.kost.cementu bez prísady ATB:kalkaneus
5t050.u↔	Impl.kost.cementu bez prísady ATB:tarzálne k.
5t050.v↔	Impl.kost.cementu bez prísady ATB:metatarz.k.
5t050.w↔	Impl.kost.cementu bez prísady ATB:falangy pr.n.
5t050.x	Impl.kost.cementu bez prísady ATB:ostatné k.
5t050.z↔	Impl.kost.cementu bez prísady ATB:skapula
5t051.0↔	Impl.kost.cementu s prísadou ATB:klavikula
5t051.1↔	Impl.kost.cementu s prísadou ATB:humerus pr.
5t051.2↔	Impl.kost.cementu s prísadou ATB:humerus diaf.
5t051.3↔	Impl.kost.cementu s prísadou ATB:humerus dist.
5t051.4↔	Impl.kost.cementu s prísadou ATB:radius prox.
5t051.5↔	Impl.kost.cementu s prísadou ATB:radius diaf.
5t051.6↔	Impl.kost.cementu s prísadou ATB:radius dist.
5t051.7↔	Impl.kost.cementu s prísadou ATB:ulna prox.
5t051.8↔	Impl.kost.cementu s prísadou ATB:ulna diaf.
5t051.9↔	Impl.kost.cementu s prísadou ATB:ulna dist.
5t051.a↔	Impl.kost.cementu s prísadou ATB:karpálne k.
5t051.b↔	Impl.kost.cementu s prísadou ATB:metakarp.k.
5t051.c↔	Impl.kost.cementu s prísadou ATB:falangy pr.r.
5t051.d	Implant.kost.cementu s prísadou ATB:panva
5t051.e↔	Impl.kost.cementu s prísadou ATB:krčok steh.k.
5t051.f↔	Impl.kost.cementu s prísadou ATB:femur prox.
5t051.g↔	Impl.kost.cementu s prísadou ATB:femur diaf.
5t051.h↔	Impl.kost.cementu s prísadou ATB:femur dist.
5t051.j↔	Impl.kost.cementu s prísadou ATB:patela
5t051.k↔	Impl.kost.cementu s prísadou ATB:tibia prox.
5t051.m↔	Impl.kost.cementu s prísadou ATB:tibia diaf.
5t051.n↔	Impl.kost.cementu s prísadou ATB:tibia dist.
5t051.p↔	Impl.kost.cementu s prísadou ATB:fibula prox.
5t051.q↔	Impl.kost.cementu s prísadou ATB:fibula diaf.
5t051.r↔	Impl.kost.cementu s prísadou ATB:fibula dist.
5t051.s↔	Impl.kost.cementu s prísadou ATB:talus
5t051.t↔	Impl.kost.cementu s prísadou ATB:kalkaneus
5t051.u↔	Impl.kost.cementu s prísadou ATB:tarzálne k.
5t051.v↔	Impl.kost.cementu s prísadou ATB:metatarz.k.
5t051.w↔	Impl.kost.cementu s prísadou ATB:falangy pr.n.
5t051.x	Impl.kost.cementu s prísadou ATB:ostatné k.
5t051.z↔	Impl.kost.cementu s prísadou ATB:skapula
5t052.0↔	Impl.keram.kost.náhrady:klavikula
5t052.1↔	Impl.keram.kost.náhrady:humerus prox.
5t052.2↔	Impl.keram.kost.náhrady:humerus diaf.
5t052.3↔	Impl.keram.kost.náhrady:humerus dist.
5t052.4↔	Impl.keram.kost.náhrady:radius prox.
5t052.5↔	Impl.keram.kost.náhrady:radius diaf.
5t052.6↔	Impl.keram.kost.náhrady:radius distál.
5t052.7↔	Impl.keram.kost.náhrady:ulna prox.
5t052.8↔	Impl.keram.kost.náhrady:ulna diaf.
5t052.9↔	Implant.keram.kost.náhrady:ulna dist.
5t052.a↔	Impl.keram.kost.náhrady:karpálne k.
5t052.b↔	Impl.keram.kost.náhrady:metakarpálne k.
5t052.c↔	Impl.keram.kost.náhrady:falangy pr.r.
5t052.d	Impl.keramickej kostnej náhrady:panva
5t052.e↔	Impl.keram.kost.náhrady:krčok steh.k.
5t052.f↔	Impl.keram.kost.náhrady:femur prox.
5t052.g↔	Impl.keram.kost.náhrady:femur diaf.
5t052.h↔	Impl.keram.kost.náhrady:femur dist.
5t052.j↔	Impl.keramickej kostnej náhrady:patela
5t052.k↔	Impl.keram.kost.náhrady:tibia prox.
5t052.m↔	Impl.keram.kost.náhrady:tibia diaf.
5t052.n↔	Impl.keram.kost.náhrady:tibia dist.č.
5t052.p↔	Impl.keram.kost.náhrady:fibula prox.
5t052.q↔	Impl.keram.kost.náhrady:fibula diaf.
5t052.r↔	Impl.keram.kost.náhrady:fibula dist.
5t052.s↔	Impl.keramickej kostnej náhrady:talus
5t052.t↔	Impl.keram.kost.náhrady:kalkaneus
5t052.u↔	Impl.keram.kost.náhrady:tarzálne k.
5t052.v↔	Impl.keram.kost.náhrady:metatarzálne k.
5t052.w↔	Impl.keram.kost.náhrady:falangy pr.n.
5t052.x	Impl.keram.kost.náhrady:ostatné k.
5t052.z↔	Impl.keramickej kostnej náhrady:skapula
5t053.0↔	Impl.resorb.keramic.kost.náhrady:klavikula
5t053.1↔	Impl.resorb.keramic.kost.náhrady:humerus pr.
5t053.2↔	Impl.resorb.keramic.kost.náhrady:humerus diaf.
5t053.3↔	Impl.resorb.keramic.kost.náhrady:humerus dist.
5t053.4↔	Impl.resorb.keramic.kost.náhrady:radius pr.
5t053.5↔	Impl.resorb.keramic.kost.náhrady:radius diaf.
5t053.6↔	Impl.resorb.keramic.kost.náhrady:radius distál.
5t053.7↔	Impl.resorb.keramic.kost.náhrady:ulna prox.
5t053.8↔	Impl.resorb.keramic.kost.náhrady:ulna diaf.
5t053.9↔	Impl.resorb.keramic.kost.náhrady:ulna dist.
5t053.a↔	Impl.resorb.keramic.kost.náhrady:karpálne k.
5t053.b↔	Impl.resorb.keramic.kost.náhrady:metakarp.k.
5t053.c↔	Impl.resorb.keramic.kost.náhrady:falangy pr.r.
5t053.d	Impl.resorb.keramic.kost.náhrady:panva
5t053.e↔	Impl.resorb.keramic.kost.náhrady:krčok steh.k.
5t053.f↔	Impl.resorb.keramic.kost.náhrady:femur prox.
5t053.g↔	Impl.resorb.keramic.kost.náhrady:femur diaf.
5t053.h↔	Impl.resorb.keramic.kost.náhrady:femur dist.
5t053.j↔	Impl.resorb.keramic.kost.náhrady:patela
5t053.k↔	Impl.resorb.keramic.kost.náhrady:tibia prox.
5t053.m↔	Impl.resorb.keramic.kost.náhrady:tibia diaf.
5t053.n↔	Impl.resorb.keramic.kost.náhrady:tibia dist.
5t053.p↔	Impl.resorb.keramic.kost.náhrady:fibula prox.
5t053.q↔	Impl.resorb.keramic.kost.náhrady:fibula diaf.
5t053.r↔	Impl.resorb.keramic.kost.náhrady:fibula dist.
5t053.s↔	Impl.resorb.keramic.kost.náhrady:talus
5t053.t↔	Impl.resorb.keramic.kost.náhrady:kalkaneus
5t053.u↔	Impl.resorb.keramic.kost.náhrady:tarzálne k.
5t053.v↔	Impl.resorb.keramic.kost.náhrady:metatarz.k.
5t053.w↔	Impl.resorb.keramic.kost.náhrady:falangy pr.n.
5t053.x	Impl.resorb.keramic.kost.náhrady:ostatné k.
5t053.z↔	Impl.resorb.keramic.kost.náhrady:skapula
5t054.0↔	Impl.kovovej kost.náhrady:klavikula
5t054.1↔	Impl.kovovej kost.náhrady:humerus prox.
5t054.2↔	Impl.kovovej kost.náhrady:humerus diaf.
5t054.3↔	Impl.kovovej kost.náhrady:humerus dist.
5t054.4↔	Impl.kovovej kost.náhrady:radius prox.
5t054.5↔	Impl.kovovej kost.náhrady:radius diaf.
5t054.6↔	Impl.kovovej kost.náhrady:radius distál.
5t054.7↔	Impl.kovovej kost.náhrady:ulna prox.
5t054.8↔	Impl.kovovej kost.náhrady:ulna diaf.
5t054.9↔	Impl.kovovej kost.náhrady:ulna dist.
5t054.a↔	Impl.kovovej kost.náhrady:karpálne k.
5t054.b↔	Impl.kovovej kost.náhrady:metakarp.k.
5t054.c↔	Impl.kovovej kost.náhrady:falangy pr.r.
5t054.d	Impl.kovovej kost.náhrady:panva
5t054.e↔	Impl.kovovej kost.náhrady:krčok steh.k.
5t054.f↔	Impl.kovovej kost.náhrady:femur prox.
5t054.g↔	Impl.kovovej kost.náhrady:femur diaf.

5t054.h↔	Impl.kovovej kost.náhrady:femur dist.
5t054.j↔	Impl.kovovej kost.náhrady:patela
5t054.k↔	Impl.kovovej kost.náhrady:tibia prox.
5t054.m↔	Impl.kovovej kost.náhrady:tibia diaf.
5t054.n↔	Impl.kovovej kost.náhrady:tibia dist.
5t054.p↔	Impl.kovovej kost.náhrady:fibula prox.
5t054.q↔	Impl.kovovej kost.náhrady:fibula diaf.
5t054.r↔	Impl.kovovej kost.náhrady:fibula dist.
5t054.s↔	Impl.kovovej kost.náhrady:talus
5t054.t↔	Impl.kovovej kost.náhrady:kalkaneus
5t054.u↔	Impl.kovovej kost.náhrady:tarzálne k.
5t054.v↔	Impl.kovovej kost.náhrady:metatarz.k.
5t054.w↔	Impl.kovovej kost.náhrady:falangy pr.n.
5t054.x	Impl.kovovej kost.náhrady:ostatné k.
5t054.z↔	Impl.kovovej kost.náhrady:skapula
5t05x.0↔	Implantácia inej aloplast.kostnej náhrady::klavikula
5t05x.1↔	Impl.inej alopl.kost.náhr:humerus prox.
5t05x.2↔	Impl.inej alopl.kost.náhr:humerus diaf.
5t05x.3↔	Impl.inej alopl.kost.náhr:humerus dist.
5t05x.4↔	Impl.inej alopl.kost.náhr:radius prox.
5t05x.5↔	Impl.inej alopl.kost.náhr:radius diaf.
5t05x.6↔	Impl.inej alopl.kost.náhr:radius distál.
5t05x.7↔	Impl.inej alopl.kost.náhr:ulna prox.
5t05x.8↔	Implantácia inej aloplast.kostnej náhrady:ulna diaf.
5t05x.9↔	Implantácia inej aloplast.kostnej náhrady:ulna dist.
5t05x.a↔	Impl.inej alopl.kost.náhr:karpálne k.
5t05x.b↔	Impl.inej alopl.kost.náhr:metakarpálne k.
5t05x.c↔	Impl.inej alopl.kost.náhr:falangy prstov r.
5t05x.d	Implantácia inej aloplast.kostnej náhrady:panva
5t05x.e↔	Impl.inej alopl.kost.náhr:krčok steh.k.
5t05x.f↔	Impl.inej alopl.kost.náhr:femur prox.
5t05x.g↔	Impl.inej alopl.kost.náhr:femur diaf.
5t05x.h↔	Impl.inej alopl.kost.náhr:femur dist.
5t05x.j↔	Implantácia inej aloplast.kost.náhrady:patela
5t05x.k↔	Impl.inej alopl.kost.náhr:tibia prox.
5t05x.m↔	Impl.inej alopl.kost.náhr:tibia diaf.
5t05x.n↔	Impl.inej alopl.kost.náhr:tibia dist.č.
5t05x.p↔	Impl.inej alopl.kost.náhr:fibula prox.
5t05x.q↔	Impl.inej alopl.kost.náhr:fibula diaf.
5t05x.r↔	Impl.inej alopl.kost.náhr:fibula dist.č.
5t05x.s↔	Implantácia inej aloplast.kostnej náhrady:talus
5t05x.t↔	Implantácia inej aloplast.kostnej náhrady:kalkaneus
5t05x.u↔	Impl.inej alopl.kost.náhr:tarzálne k.
5t05x.v↔	Impl.inej alopl.kost.náhr:metatarzálne k.
5t05x.w↔	Impl.inej alopl.kost.náhr:falangy pr.n.
5t05x.x	Implantácia inej aloplast.kostnej náhrady:ostatné k.
5t05x.z↔	Implantácia inej aloplast.kostnej náhrady:skapula
5t061	Osteosyntéza skrutkou
5t063	Osteosyntéza dlahou
5t064	Osteosyntéza drôtom alebo ťahovou serklážou
5t065	Osteosyntéza dynamickou kompresnou skrutkou
5t066	Osteosyntéza vnútrodreňovým klincom
5t067	Osteosyntéza zaisteným vnútrodreňovým klincom
5t068	Osteosyntéza vnútrodreň.kl.zaisteným na kĺbovú komp.
5t069	Osteosyntéza transfixačným klincom
5t06a	Osteosyntéza intramedulárnym drôtom
5t06b	Osteosyntéza uhlovostabilnou dlahou
5t06c	Osteosyntéza uhlovou/kondylárnou dlahou
5t06d	Osteosyntéza skobou
5t06f.0	Osteosyntéza vnútor.predlž./posuv.syst:nemotorizovaná
5t06f.1	Osteosyntéza vnút.predlž./posuv.syst:motorizovaná
5t06v	Osteosyntéza kruhovým fixátorom
5t06x	Osteosyntéza,iná
5t06z	Osteosyntéza rezorbovateľným materiálom
5t070.0↔	Revízia osteos.m.bez jeho výmeny:klavikula
5t070.1↔	Revízia osteos.m.bez jeho výmeny:humerus prox.
5t070.2↔	Revízia osteos.m.bez jeho výmeny:humerus diaf.
5t070.3↔	Revízia osteos.m.bez jeho výmeny:humerus dist.
5t070.4↔	Revízia osteos.m.bez jeho výmeny:radius prox.
5t070.5↔	Revízia osteos.m.bez jeho výmeny:radius diaf.
5t070.6↔	Revízia osteos.m.bez jeho výmeny:radius distál.
5t070.7↔	Revízia osteos.m.bez jeho výmeny:ulna prox.
5t070.8↔	Revízia osteos.m.bez jeho výmeny:ulna diaf.
5t070.9↔	Revízia osteos.m.bez jeho výmeny:ulna dist.
5t070.a↔	Revízia osteos.m.bez jeho výmeny:karpálne k.
5t070.b↔	Revízia osteos.m.bez jeho výmeny:metakarp.k.
5t070.c↔	Revízia osteos.m.bez jeho výmeny:falangy pr.r.
5t070.d	Revízia osteosyntet.materiálu bez jeho výmeny:panva
5t070.e↔	Revízia osteos.m.bez jeho výmeny:krčok steh.k.
5t070.f↔	Revízia osteos.m.bez jeho výmeny:femur prox.
5t070.g↔	Revízia osteos.m.bez jeho výmeny:femur diaf.
5t070.h↔	Revízia osteos.m.bez jeho výmeny:femur dist.
5t070.j↔	Revízia osteos.m.bez jeho výmeny:patela
5t070.k↔	Revízia osteos.m.bez jeho výmeny:tibia prox.
5t070.m↔	Revízia osteos.m.bez jeho výmeny:tibia diaf.
5t070.n↔	Revízia osteos.m.bez jeho výmeny:tibia dist.
5t070.p↔	Revízia osteos.m.bez jeho výmeny:fibula prox.
5t070.q↔	Revízia osteos.m.bez jeho výmeny:fibula diaf.
5t070.r↔	Revízia osteos.m.bez jeho výmeny:fibula dist.
5t070.s↔	Revízia osteosyntetického materiálu bez jeho výmeny:talus
5t070.t↔	Revízia osteos.m.bez jeho výmeny:kalkaneus
5t070.u↔	Revízia osteos.m.bez jeho výmeny:tarzálne k.
5t070.v↔	Revízia osteos.m.bez jeho výmeny:metatarz.k.
5t070.w↔	Revízia osteos.m.bez jeho výmeny:falangy pr.n.
5t070.x	Revízia osteos.m.bez jeho výmeny:ostatné k.
5t070.z↔	Revízia osteos.m.bez jeho výmeny:skapula
5t071.0↔	Odstr.skrutky, príp.revízia:klavikula
5t071.1↔	Odstr.skrutky, príp.revízia:humerus prox.
5t071.2↔	Odstr.skrutky, príp.revízia:humerus diaf.
5t071.3↔	Odstr.skrutky, príp.revízia:humerus dist.
5t071.4↔	Odstr.skrutky, príp.revízia:radius prox.
5t071.5↔	Odstr.skrutky, príp.revízia:radius diaf.
5t071.6↔	Odstr.skrutky, príp.revízia:radius distál.
5t071.7↔	Odstr.skrutky, príp.revízia:ulna prox.
5t071.8↔	Odstr.skrutky, príp.revízia:ulna diaf.
5t071.9↔	Odstr.skrutky, príp.revízia:ulna distálna
5t071.a↔	Odstr.skrutky, príp.revízia:karpálne k.
5t071.b↔	Odstr.skrutky, príp.revízia:metakarp.k.
5t071.c↔	Odstr.skrutky, príp.revízia:falangy pr.r.
5t071.d	Odstr.skrutky, príp.revízia:panva
5t071.e↔	Odstr.skrutky, príp.revízia:krčok steh.k.
5t071.f↔	Odstr.skrutky, príp.revízia:femur prox.
5t071.g↔	Odstr.skrutky, príp.revízia:femur diaf.
5t071.h↔	Odstr.skrutky, príp.revízia:femur dist.
5t071.j↔	Odstr.skrutky, príp.revízia:patela
5t071.k↔	Odstr.skrutky, príp.revízia:tibia prox.
5t071.m↔	Odstr.skrutky, príp.revízia:tibia diaf.
5t071.n↔	Odstr.skrutky, príp.revízia:tibia dist.
5t071.p↔	Odstr.skrutky, príp.revízia:fibula prox.
5t071.q↔	Odstr.skrutky, príp.revízia:fibula diaf.
5t071.r↔	Odstr.skrutky, príp.revízia:fibula dist.
5t071.s↔	Odstr.skrutky, príp.revízia:talus
5t071.t↔	Odstr.skrutky, príp.revízia:kalkaneus
5t071.u↔	Odstr.skrutky, príp.revízia:tarzálne k.
5t071.v↔	Odstr.skrutky, príp.revízia:metatarz.k.
5t071.w↔	Odstr.skrutky, príp.revízia:falangy pr.n.
5t071.x	Odstr.skrutky, príp.revízia:ostatné k.
5t071.z↔	Odstr.skrutky, príp.revízia:skapula
5t072.0↔	Odstr.drôtu, príp.revízia:klavikula
5t072.1↔	Odstr.drôtu, príp.revízia:humerus prox.
5t072.2↔	Odstr.drôtu, príp.revízia:humerus diafýza
5t072.3↔	Odstr.drôtu, príp.revízia:humerus dist.
5t072.4↔	Odstr.drôtu, príp.revízia:radius prox.
5t072.5↔	Odstr.drôtu, príp.revízia:radius diaf.
5t072.6↔	Odstr.drôtu, príp.revízia:radius distál.
5t072.7↔	Odstr.drôtu, príp.revízia:ulna prox.
5t072.8↔	Odstr.drôtu, príp.revízia:ulna diafyzárna
5t072.9↔	Odstr.drôtu, príp.revízia:ulna distálna
5t072.a↔	Odstr.drôtu, príp.revízia:karpálne k.
5t072.b↔	Odstr.drôtu, príp.revízia:metakarpálne k.

5t072.c↔ Odstr.drôtu, príp.revízia:falangy pr.r.
5t072.d Odstr.drôtu, príp.revízia:panva
5t072.e↔ Odstr.drôtu, príp.revízia:krčok steh.k.
5t072.f↔ Odstr.drôtu, príp.revízia:femur prox.
5t072.g↔ Odstr.drôtu, príp.revízia:femur diaf.
5t072.h↔ Odstr.drôtu, príp.revízia:femur dist.
5t072.j↔ Odstr.drôtu, príp.revízia:patela
5t072.k↔ Odstr.drôtu, príp.revízia:tibia prox.
5t072.m↔ Odstr.drôtu, príp.revízia:tibia diaf.
5t072.n↔ Odstr.drôtu, príp.revízia:tibia dist.
5t072.p↔ Odstr.drôtu, príp.revízia:fibula prox.
5t072.q↔ Odstr.drôtu, príp.revízia:fibula diaf.
5t072.r↔ Odstr.drôtu, príp.revízia:fibula dist.
5t072.s↔ Odstr.drôtu, príp.revízia:talus
5t072.t↔ Odstr.drôtu, príp.revízia:kalkaneus
5t072.u↔ Odstr.drôtu, príp.revízia:tarzálne k.
5t072.v↔ Odstr.drôtu, príp.revízia:metatarzálne k.
5t072.w↔ Odstr.drôtu, príp.revízia:falangy pr.n.
5t072.x Odstr.drôtu, príp.revízia:ostatné k.
5t072.z↔ Odstr.drôtu, príp.revízia:skapula
5t073.0↔ Odstr.dlahy, príp.revízia:klavikula
5t073.1↔ Odstr.dlahy, príp.revízia:humerus prox.
5t073.2↔ Odstr.dlahy, príp.revízia:humerus diafýza
5t073.3↔ Odstr.dlahy, príp.revízia:humerus dist.
5t073.4↔ Odstr.dlahy, príp.revízia:radius prox.
5t073.5↔ Odstr.dlahy, príp.revízia:radius diaf.
5t073.6↔ Odstr.dlahy, príp.revízia:radius distál.
5t073.7↔ Odstr.dlahy, príp.revízia:ulna prox.
5t073.8↔ Odstr.dlahy, príp.revízia:ulna diafyzárna
5t073.9↔ Odstr.dlahy, príp.revízia:ulna distálna
5t073.a↔ Odstr.dlahy, príp.revízia:karpálne k.
5t073.b↔ Odstr.dlahy, príp.revízia:metakarpálne k.
5t073.c↔ Odstr.dlahy, príp.revízia:falangy pr.r.
5t073.d Odstr.dlahy, príp.revízia:panva
5t073.e↔ Odstr.dlahy, príp.revízia:krčok steh.k.
5t073.f↔ Odstr.dlahy, príp.revízia:femur prox.
5t073.g↔ Odstr.dlahy, príp.revízia:femur diaf.
5t073.h↔ Odstr.dlahy, príp.revízia:femur dist.
5t073.k↔ Odstr.dlahy, príp.revízia:tibia prox.
5t073.m↔ Odstr.dlahy, príp.revízia:tibia diaf.
5t073.n↔ Odstr.dlahy, príp.revízia:tibia dist.
5t073.p↔ Odstr.dlahy, príp.revízia:fibula prox.
5t073.q↔ Odstr.dlahy, príp.revízia:fibula diaf.
5t073.r↔ Odstr.dlahy, príp.revízia:fibula dist.
5t073.s↔ Odstr.dlahy, príp.revízia:talus
5t073.t↔ Odstr.dlahy, príp.revízia:kalkaneus
5t073.u↔ Odstr.dlahy, príp.revízia:tarzálne k.
5t073.v↔ Odstr.dlahy, príp.revízia:metatarzálne k.
5t073.w↔ Odstr.dlahy, príp.revízia:falangy pr.n.
5t073.x Odstr.dlahy, príp.revízia:ostatné k.
5t073.z↔ Odstr.dlahy, príp.revízia:skapula
5t074.0↔ Odstr.ťah.serkláže, príp.revízia:klavikula
5t074.1↔ Odstr.ťah.serkláže, príp.revízia:humerus prox.
5t074.2↔ Odstr.ťah.serkláže, príp.revízia:humerus diaf.
5t074.3↔ Odstr.ťah.serkláže, príp.revízia:humerus dist.
5t074.4↔ Odstr.ťah.serkláže, príp.revízia:radius prox.
5t074.5↔ Odstr.ťah.serkláže, príp.revízia:radius diaf.
5t074.6↔ Odstr.ťah.serkláže, príp.revízia:radius distál.
5t074.7↔ Odstr.ťah.serkláže, príp.revízia:ulna prox.
5t074.8↔ Odstr.ťah.serkláže, príp.revízia:ulna diaf.
5t074.9↔ Odstr.ťah.serkláže, príp.revízia:ulna dist.
5t074.a↔ Odstr.ťah.serkláže, príp.revízia:karpálne k.
5t074.b↔ Odstr.ťah.serkláže, príp.revízia:metakarp.k.
5t074.c↔ Odstr.ťah.serkláže, príp.revízia:falangy pr.r.
5t074.d Odstr.ťah.serkláže, príp.revízia:panva
5t074.e↔ Odstr.ťah.serkláže, príp.revízia:krčok steh.k.
5t074.f↔ Odstr.ťah.serkláže, príp.revízia:femur prox.
5t074.g↔ Odstr.ťah.serkláže, príp.revízia:femur diaf.
5t074.h↔ Odstr.ťah.serkláže, príp.revízia:femur dist.
5t074.j↔ Odstr.ťah.serkláže, príp.revízia:patela
5t074.k↔ Odstr.ťah.serkláže, príp.revízia:tibia prox.
5t074.m↔ Odstr.ťah.serkláže, príp.revízia:tibia diaf.
5t074.n↔ Odstr.ťah.serkláže, príp.revízia:tibia dist.
5t074.p↔ Odstr.ťah.serkláže, príp.revízia:fibula prox.
5t074.q↔ Odstr.ťah.serkláže, príp.revízia:fibula diaf.
5t074.r↔ Odstr.ťah.serkláže, príp.revízia:fibula dist.
5t074.s↔ Odstr.ťah.serkláže, príp.revízia:talus
5t074.t↔ Odstr.ťah.serkláže, príp.revízia:kalkaneus
5t074.u↔ Odstr.ťah.serkláže, príp.revízia:tarzálne k.
5t074.v↔ Odstr.ťah.serkláže, príp.revízia:metatarz.k.
5t074.w↔ Odstr.ťah.serkláže, príp.revízia:falangy pr.n.
5t074.x Odstr.ťah.serkláže, príp.revízia:ostatné k.
5t074.z↔ Odstr.ťah.serkláže, príp.revízia:skapula
5t075.1↔ Ods.dyn.kompresív.skrutky,príp.revíz:humerus prox.
5t075.2↔ Ods.dyn.kompresív.skrutky,príp.revíz:humerus diaf.
5t075.3↔ Ods.dyn.kompresív.skrutky,príp.revíz:humerus dist.
5t075.d Odstr.dynam.kompresív.skrutky, príp.revízia:panva
5t075.e↔ Ods.dyn.kompresív.skrutky,príp.revíz:krčok steh.k.
5t075.f↔ Odstr.dynam.kompresív.skrutky, príp.revízia:femur prox.
5t075.g↔ Odstr.dynam.kompresív.skrutky, príp.revízia:femur diaf.
5t075.h↔ Odstr.dynam.kompresív.skrutky, príp.revízia:femur dist.
5t075.k↔ Odstr.dynam.kompresív.skrutky, príp.revízia:tibia prox.
5t075.n↔ Odstr.dynam.kompresív.skrutky, príp.revízia:tibia dist.
5t075.p↔ Ods.dyn.kompresív.skrutky,príp.revíz:fibula prox.
5t075.q↔ Ods.dyn.kompresív.skrutky,príp.revíz:fibula diaf.
5t075.r↔ Ods.dyn.kompresív.skrutky,príp.revíz:fibula dist.
5t075.s↔ Odstr.dynam.kompresív.skrutky, príp.revízia:talus
5t075.t↔ Odstr.dynam.kompresív.skrutky, príp.revízia:kalkaneus
5t075.u↔ Odstr.dynam.kompresív.skrutky, príp.revízia:tarzálne k.
5t075.v↔ Odstr.dynam.kompresív.skrutky, príp.revízia:metatarz.k.
5t075.w↔ Ods.dyn.kompresív.skrutky,príp.revíz:falangy pr.n.
5t075.x Odstr.dynam.kompresív.skrutky, príp.revízia:ostatné k.
5t076.1↔ Odstr.vnútrodreň.kl.bez zaist,príp.rev:humerus prox.
5t076.2↔ Odstr.vnútrodreň.kl.bez zaist,príp.rev:humerus diaf.
5t076.3↔ Odstr.vnútrodreň.kl.bez zaist,príp.rev:humerus dist.
5t076.4↔ Odstr.vnútrodreň.kl.bez zaist,príp.rev:radius prox.
5t076.5↔ Odstr.vnútrodreň.kl.bez zaist,príp.rev:radius diaf.
5t076.6↔ Odstr.vnútrodreň.kl.bez zaist,príp.rev:radius distál.
5t076.7↔ Odstr.vnútrodreň.kl.bez zaist,príp.rev:ulna prox.
5t076.8↔ Odstr.vnútrodreň.kl.bez zaistenia,príp.rev:ulna diaf.
5t076.9↔ Odstr.vnútrodreň.kl.bez zaistenia,príp.rev:ulna dist.
5t076.e↔ Odstr.vnútrodreň.kl.bez zaist,príp.rev:krčok steh.k.
5t076.f↔ Odstr.vnútrodreň.klinca bez zaist,príp.rev:femur prox.
5t076.g↔ Odstr.vnútrodreň.kl.bez zaist,príp.rev:femur diaf.
5t076.h↔ Odstr.vnútrodreň.kl.bez zaist,príp.rev:femur dist.
5t076.k↔ Odstr.vnútrodreň.kl.bez zaist,príp.rev:tibia prox.
5t076.m↔ Odstr.vnútrodreň.kl.bez zaist,príp.rev:tibia diaf.
5t076.n↔ Odstr.vnútrodreň.kl.bez zaist,príp.rev:tibia dist.
5t076.p↔ Odstr.vnútrodreň.kl.bez zaist,príp.rev:fibula prox.
5t076.q↔ Odstr.vnútrodreň.kl.bez zaist,príp.rev:fibula diaf.
5t076.r↔ Odstr.vnútrodreň.kl.bez zaist,príp.rev:fibula dist.
5t076.x Odstr.vnútrodreň.klinca bez zaistenia,príp.revíz:ost.k.
5t077.1↔ Odstr.vnútrodreň.klinca zaist.,príp.revíz:humerus prox.
5t077.2↔ Odstr.vnútrodreň.klinca zaist.,príp.revíz:humerus diaf.
5t077.3↔ Odstr.vnútrodreň.klinca zaist.,príp.revíz:humerus dist.
5t077.4↔ Odstr.vnútrodreň.klinca zaist.,príp.revíz:radius prox.
5t077.5↔ Odstr.vnútrodreň.klinca zaist.,príp.revíz:radius diaf.
5t077.6↔ Odstr.vnútrodreň.klinca zaist.,príp.revíz:radius distál.
5t077.7↔ Odstr.vnútrodreň.klinca zaist.,príp.revíz:ulna prox.
5t077.8↔ Odstr.vnútrodreň.klinca zaist.,príp.revíz:ulna diaf.
5t077.9↔ Odstr.vnútrodreň.klinca zaist.,príp.revíz:ulna dist.
5t077.e↔ Odstr.vnútrodreň.klinca zaist.,príp.revíz:krčok steh.k.
5t077.f↔ Odstr.vnútrodreň.klinca zaist.,príp.revíz:femur prox.
5t077.g↔ Odstr.vnútrodreň.klinca zaist.,príp.revíz:femur diaf.
5t077.h↔ Odstr.vnútrodreň.klinca zaist.,príp.revíz:femur dist.
5t077.k↔ Odstr.vnútrodreň.klinca zaist.,príp.revíz:tibia prox.
5t077.m↔ Odstr.vnútrodreň.klinca zaist.,príp.revíz:tibia diaf.
5t077.n↔ Odstr.vnútrodreň.klinca zaist.,príp.revíz:tibia dist.
5t077.p↔ Odstr.vnútrodreň.klinca zaist.,príp.revíz:fibula prox.
5t077.q↔ Odstr.vnútrodreň.klinca zaist.,príp.revíz:fibula diaf.

5t077.r↔ Odstr.vnútrodreň.klinca zaist.,príp.revíz:fibula dist.
5t077.x Odstr.vnútrodreň.klinca zaisten.,príp.revíz:ost.k.
5t078.1↔ Odstr.vnútrodreň.klin.s kĺb.komp,príp.revíz:humerus prox
5t078.2↔ Odstr.vnútrodreň.klin.s kĺb.kompon,príp.revíz:humerus diaf
5t078.e↔ Odstr.vnútrodreň.klin.s kĺb.kompon,príp.revíz:krčok steh.k.
5t078.f↔ Odstr.vnútrodreň.klin.s kĺb.kompon,príp.revíz:femur prox.
5t078.g↔ Odstr.vnútrodreň.klin.s kĺb.kompon,príp.revíz:femur diaf.
5t078.h↔ Odstr.vnútrodreň.klin.s kĺb.kompon,príp.revíz:femur dist.
5t078.x Odstr.vnútrodreň.klin.s kĺb.kompon,príp.revíz:ostatné k.
5t079.1↔ Odstr.klinca po transfixácii,pr.revíz:humerus prox.
5t079.2↔ Odstr.klinca po transfixácii,pr.revíz:humerus diaf.
5t079.3↔ Odstr.klinca po transfixácii,pr.revíz:humerus dist.
5t079.4↔ Odstr.klinca po transfixácii,pr.revíz:radius prox.
5t079.5↔ Odstr.klinca po transfixácii,pr.revíz:radius diaf.
5t079.6↔ Odstr.klinca po transfixácii,pr.revíz:radius distál.
5t079.7↔ Odstr.klinca po transfixácii,pr.revíz:ulna prox.
5t079.8↔ Odstr.klinca po transfixácii,pr.revíz:ulna diaf.
5t079.9↔ Odstr.klinca po transfixácii,pr.revíz:ulna dist.
5t079.d Odstr.klinca po transfixácii,pr.revíz:panva
5t079.e↔ Odstr.klinca po transfixácii,pr.revíz:krčok steh.k.
5t079.f↔ Odstr.klinca po transfixácii,pr.revíz:femur prox.
5t079.g↔ Odstr.klinca po transfixácii,pr.revíz:femur diaf.
5t079.h↔ Odstr.klinca po transfixácii,pr.revíz:femur dist.
5t079.k↔ Odstr.klinca po transfixácii,pr.revíz:tibia prox.
5t079.m↔ Odstr.klinca po transfixácii,pr.revíz:tibia diaf.
5t079.n↔ Odstr.klinca po transfixácii,pr.revíz:tibia dist.
5t079.p↔ Odstr.klinca po transfixácii,pr.revíz:fibula prox.
5t079.q↔ Odstr.klinca po transfixácii,pr.revíz:fibula diaf.
5t079.r↔ Odstr.klinca po transfixácii,pr.revíz:fibula dist.
5t079.s↔ Odstr.klinca po transfixácii,pr.revíz:talus
5t079.t↔ Odstr.klinca po transfixácii,pr.revíz:kalkaneus
5t079.x Odstr.klinca po transfixácii,pr.revíz:ostatné k.
5t07a.0↔ Odstr.intramedulár.prúta/drôtu,pr.rev:klavikula
5t07a.1↔ Odstr.intramedulár.prúta/drôtu,pr.rev:humerus prox.
5t07a.2↔ Odstr.intramedulár.prúta/drôtu,pr.rev:humerus diaf.
5t07a.3↔ Odstr.intramedulár.prúta/drôtu,pr.rev:humerus dist.
5t07a.4↔ Odstr.intramedulár.prúta/drôtu,pr.rev:radius prox.
5t07a.5↔ Odstr.intramedulár.prúta/drôtu,pr.rev:radius diaf.
5t07a.6↔ Odstr.intramedulár.prúta/drôtu,pr.rev:radius distál.
5t07a.7↔ Odstr.intramedulár.prúta/drôtu,pr.rev:ulna prox.
5t07a.8↔ Odstr.intramedulár.prúta/drôtu,pr.rev:ulna diaf.
5t07a.9↔ Odstr.intramedulár.prúta/drôtu,pr.rev:ulna dist.
5t07a.b↔ Odstr.intramedulár.prúta/drôtu,pr.rev:metakarp.k.
5t07a.c↔ Odstr.intramedulár.prúta/drôtu,pr.rev:falangy pr.r.
5t07a.e↔ Odstr.intramedulár.prúta/drôtu,pr.rev:krčok steh.k.
5t07a.f↔ Odstr.intramedulár.prúta/drôtu,pr.rev:femur prox.
5t07a.g↔ Odstr.intramedulár.prúta/drôtu,pr.rev:femur diaf.
5t07a.h↔ Odstr.intramedulár.prúta/drôtu,pr.rev:femur dist.
5t07a.j↔ Odstr.intramedulár.prúta/drôtu,pr.rev:patela
5t07a.k↔ Odstr.intramedulár.prúta/drôtu,pr.rev:tibia prox.
5t07a.m↔ Odstr.intramedulár.prúta/drôtu,pr.rev:tibia diaf.
5t07a.n↔ Odstr.intramedulár.prúta/drôtu,pr.rev:tibia dist.
5t07a.p↔ Odstr.intramedulár.prúta/drôtu,pr.rev:fibula prox.
5t07a.q↔ Odstr.intramedulár.prúta/drôtu,pr.rev:fibula diaf.
5t07a.r↔ Odstr.intramedulár.prúta/drôtu,pr.rev:fibula dist.
5t07a.s↔ Odstr.intramedulár.prúta/drôtu,pr.rev:talus
5t07a.t↔ Odstr.intramedulár.prúta/drôtu,pr.rev:kalkaneus
5t07a.v↔ Odstr.intramedulár.prúta/drôtu,pr.rev:metatarz.k.
5t07a.w↔ Odstr.intramedulár.prúta/drôtu,pr.rev:falangy pr.n.
5t07a.x Odstr.intramedulár.prúta/drôtu,pr.rev:ostatné k.
5t07a.z↔ Odstr.intramedulár.prúta/drôtu,pr.rev:skapula
5t07b.0↔ Odstr.uhlovostabil.dlahy,príp.revíz:klavikula
5t07b.1↔ Odstr.uhlovostabil.dlahy,príp.revíz:humerus prox.
5t07b.2↔ Odstr.uhlovostabil.dlahy,príp.revíz:humerus diaf.
5t07b.3↔ Odstr.uhlovostabil.dlahy,príp.revíz:humerus dist.
5t07b.4↔ Odstr.uhlovostabil.dlahy,príp.revíz:radius prox.
5t07b.5↔ Odstr.uhlovostabil.dlahy,príp.revíz:radius diaf.
5t07b.6↔ Odstr.uhlovostabil.dlahy,príp.revíz:radius distál.
5t07b.7↔ Odstr.uhlovostabil.dlahy,príp.revíz:ulna prox.
5t07b.8↔ Odstr.uhlovostabil.dlahy,príp.revíz:ulna diaf.
5t07b.9↔ Odstr.uhlovostabil.dlahy,príp.revíz:ulna dist.
5t07b.a↔ Odstr.uhlovostabil.dlahy,príp.revíz:karpálne k.
5t07b.b↔ Odstr.uhlovostabil.dlahy,príp.revíz:metakarp.k.
5t07b.c↔ Odstr.uhlovostabil.dlahy,príp.revíz:falangy pr.r.
5t07b.d Odstr.uhlovostabil.dlahy,príp.revíz:panva
5t07b.e↔ Odstr.uhlovostabil.dlahy,príp.revíz:krčok steh.k.
5t07b.f↔ Odstr.uhlovostabil.dlahy,príp.revíz:femur prox.
5t07b.g↔ Odstr.uhlovostabil.dlahy,príp.revíz:femur diaf.
5t07b.h↔ Odstr.uhlovostabil.dlahy,príp.revíz:femur dist.
5t07b.k↔ Odstr.uhlovostabil.dlahy,príp.revíz:tibia prox.
5t07b.m↔ Odstr.uhlovostabil.dlahy,príp.revíz:tibia diaf.
5t07b.n↔ Odstr.uhlovostabil.dlahy,príp.revíz:tibia dist.
5t07b.p↔ Odstr.uhlovostabil.dlahy,príp.revíz:fibula prox.
5t07b.q↔ Odstr.uhlovostabil.dlahy,príp.revíz:fibula diaf.
5t07b.r↔ Odstr.uhlovostabil.dlahy,príp.revíz:fibula dist.
5t07b.s↔ Odstr.uhlovostabil.dlahy,príp.revíz:talus
5t07b.t↔ Odstr.uhlovostabil.dlahy,príp.revíz:kalkaneus
5t07b.u↔ Odstr.uhlovostabil.dlahy,príp.revíz:tarzálne k.
5t07b.v↔ Odstr.uhlovostabil.dlahy,príp.revíz:metatarz.k.
5t07b.w↔ Odstr.uhlovostabil.dlahy,príp.revíz:falangy pr.n.
5t07b.x Odstr.uhlovostabil.dlahy,príp.revíz:ostatné k.
5t07b.z↔ Odstr.uhlovostabil.dlahy,príp.revíz:skapula
5t07c.1↔ Odstr.uhlovej/kondylár.dlahy,príp.revíz:humerus prox.
5t07c.3↔ Odstr.uhlovej/kondylár.dlahy,príp.revíz:humerus dist.
5t07c.d Odstr.uhlovej/kondylár.dlahy,príp.revíz:panva
5t07c.e↔ Odstr.uhlovej/kondylár.dlahy,príp.revíz:krčok steh.k.
5t07c.f↔ Odstr.uhlovej/kondylár.dlahy,príp.revíz:femur prox.
5t07c.g↔ Odstr.uhlovej/kondylár.dlahy,príp.revíz:femur diaf.
5t07c.h↔ Odstr.uhlovej/kondylár.dlahy,príp.revíz:femur dist.
5t07c.k↔ Odstr.uhlovej/kondylár.dlahy,príp.revíz:tibia prox.
5t07c.n↔ Odstr.uhlovej/kondylár.dlahy,príp.revíz:tibia dist.
5t07c.x Odstr.uhlovej/kondylár.dlahy,príp.revíz:ostatné k.
5t07d.0↔ Odstránenie skoby, prípadne revízia:klavikula
5t07d.1↔ Odstránenie skoby, prípadne revízia:humerus prox.
5t07d.2↔ Odstránenie skoby, prípadne revízia:humerus diafýza
5t07d.3↔ Odstránenie skoby, prípadne revízia:humerus dist.
5t07d.4↔ Odstránenie skoby, prípadne revízia:radius prox.
5t07d.5↔ Odstránenie skoby, prípadne revízia:radius diaf.
5t07d.6↔ Odstránenie skoby, prípadne revízia:radius distál.
5t07d.7↔ Odstránenie skoby, prípadne revízia:ulna prox.
5t07d.8↔ Odstránenie skoby, prípadne revízia:ulna diafyzárna
5t07d.9↔ Odstránenie skoby, prípadne revízia:ulna distálna
5t07d.a↔ Odstránenie skoby, prípadne revízia:karpálne k.
5t07d.b↔ Odstránenie skoby, prípadne revízia:metakarpálne k.
5t07d.c↔ Odstránenie skoby, prípadne revízia:falangy pr.r.
5t07d.d Odstránenie skoby, prípadne revízia:panva
5t07d.e↔ Odstránenie skoby, prípadne revízia:krčok steh.k.
5t07d.f↔ Odstránenie skoby, prípadne revízia:femur prox.
5t07d.g↔ Odstránenie skoby, prípadne revízia:femur diaf.
5t07d.h↔ Odstránenie skoby, prípadne revízia:femur dist.
5t07d.j↔ Odstránenie skoby, prípadne revízia:patela
5t07d.k↔ Odstránenie skoby, prípadne revízia:tibia prox.
5t07d.m↔ Odstránenie skoby, prípadne revízia:tibia diaf.
5t07d.n↔ Odstránenie skoby, prípadne revízia:tibia dist.
5t07d.p↔ Odstránenie skoby, prípadne revízia:fibula prox.
5t07d.q↔ Odstránenie skoby, prípadne revízia:fibula diaf.
5t07d.r↔ Odstránenie skoby, prípadne revízia:fibula dist.
5t07d.s↔ Odstránenie skoby, prípadne revízia:talus
5t07d.t↔ Odstránenie skoby, prípadne revízia:kalkaneus
5t07d.u↔ Odstránenie skoby, prípadne revízia:tarzálne k.
5t07d.v↔ Odstránenie skoby, prípadne revízia:metatarzálne k.
5t07d.w↔ Odstránenie skoby, prípadne revízia:falangy pr.n.
5t07d.x Odstránenie skoby, prípadne revízia:ostatné k.
5t07d.z↔ Odstránenie skoby, prípadne revízia:skapula
5t07e.0↔ Odstr.vnútor.predlž./posuv.syst,príp.revíz:klavikula
5t07e.1↔ Odstr.vnút.predlž./posuv.syst, príp.revíz:humerus prox.
5t07t.0↔ Odstr.vonkaj.fixátora,príp.revíz:klavikula
5t07t.1↔ Odstr.vonkaj.fixátora,príp.revíz:humerus prox.
5t07t.2↔ Odstr.vonkaj.fixátora,príp.revíz:humerus diaf.
5t07t.3↔ Odstr.vonkaj.fixátora,príp.revíz:humerus dist.

5t07t.4↔	Odstr.vonkaj.fixátora,príp.revíz:radius prox.
5t07t.5↔	Odstr.vonkaj.fixátora,príp.revíz:radius diaf.
5t07t.6↔	Odstr.vonkaj.fixátora,príp.revíz:radius distál.
5t07t.7↔	Odstr.vonkaj.fixátora,príp.revíz:ulna prox.
5t07t.8↔	Odstr.vonkaj.fixátora,príp.revíz:ulna diaf.
5t07t.9↔	Odstr.vonkaj.fixátora,príp.revíz:ulna dist.
5t07t.a↔	Odstr.vonkaj.fixátora,príp.revíz:karpálne k.
5t07t.b↔	Odstr.vonkaj.fixátora,príp.revíz:metakarp.k.
5t07t.c↔	Odstr.vonkaj.fixátora,príp.revíz:falangy pr.r.
5t07t.d	Odstr.vonkaj.fixátora,príp.revíz:panva
5t07t.e↔	Odstr.vonkaj.fixátora,príp.revíz:krčok steh.k.
5t07t.f↔	Odstr.vonkaj.fixátora,príp.revíz:femur prox.
5t07t.g↔	Odstr.vonkaj.fixátora,príp.revíz:femur diaf.
5t07t.h↔	Odstr.vonkaj.fixátora,príp.revíz:femur dist.
5t07t.j↔	Odstr.vonkaj.fixátora,príp.revíz:patela
5t07t.k↔	Odstr.vonkaj.fixátora,príp.revíz:tibia prox.
5t07t.m↔	Odstr.vonkaj.fixátora,príp.revíz:tibia diaf.
5t07t.n↔	Odstr.vonkaj.fixátora,príp.revíz:tibia dist.
5t07t.p↔	Odstr.vonkaj.fixátora,príp.revíz:fibula prox.
5t07t.q↔	Odstr.vonkaj.fixátora,príp.revíz:fibula diaf.
5t07t.r↔	Odstr.vonkaj.fixátora,príp.revíz:fibula dist.
5t07t.s↔	Odstr.vonkaj.fixátora,príp.revíz:talus
5t07t.t↔	Odstr.vonkaj.fixátora,príp.revíz:kalkaneus
5t07t.u↔	Odstr.vonkaj.fixátora,príp.revíz:tarzálne k.
5t07t.v↔	Odstr.vonkaj.fixátora,príp.revíz:metatarz.k.
5t07t.w↔	Odstr.vonkaj.fixátora,príp.revíz:falangy pr.n.
5t07t.x	Odstr.vonkaj.fixátora,príp.revíz:ostatné k.
5t07t.z↔	Odstr.vonkaj.fixátora,príp.revíz:skapula
5t07v.1↔	Odstr.kruh.vonkaj.fixátora,príp.revíz:humerus prox.
5t07v.2↔	Odstr.kruh.vonkaj.fixátora,príp.revíz:humerus diaf.
5t07v.3↔	Odstr.kruh.vonkaj.fixátora,príp.revíz:humerus dist.
5t07v.4↔	Odstr.kruh.vonkaj.fixátora,príp.revíz:radius prox.
5t07v.5↔	Odstr.kruh.vonkaj.fixátora,príp.revíz:radius diaf.
5t07v.6↔	Odstr.kruh.vonkaj.fixátora,príp.revíz:radius distál.
5t07v.7↔	Odstr.kruh.vonkaj.fixátora,príp.revíz:ulna prox.
5t07v.8↔	Odstr.kruh.vonkaj.fixátora,príp.revíz:ulna diaf.
5t07v.9↔	Odstr.kruh.vonkaj.fixátora,príp.revíz:ulna dist.
5t07v.a↔	Odstr.kruh.vonkaj.fixátora,príp.revíz:karpálne k.
5t07v.b↔	Odstr.kruh.vonkaj.fixátora,príp.revíz:metakarp.k.
5t07v.d	Odstr.kruh.vonkaj.fixátora,príp.revíz:panva
5t07v.f↔	Odstr.kruh.vonkaj.fixátora,príp.revíz:femur prox.
5t07v.g↔	Odstr.kruh.vonkaj.fixátora,príp.revíz:femur diaf.
5t07v.h↔	Odstr.kruh.vonkaj.fixátora,príp.revíz:femur dist.
5t07v.k↔	Odstr.kruh.vonkaj.fixátora,príp.revíz:tibia prox.
5t07v.m↔	Odstr.kruh.vonkaj.fixátora,príp.revíz:tibia diaf.
5t07v.n↔	Odstr.kruh.vonkaj.fixátora,príp.revíz:tibia dist.
5t07v.p↔	Odstr.kruh.vonkaj.fixátora,príp.revíz:fibula prox.
5t07v.q↔	Odstr.kruh.vonkaj.fixátora,príp.revíz:fibula diaf.
5t07v.r↔	Odstr.kruh.vonkaj.fixátora,príp.revíz:fibula dist.
5t07v.s↔	Odstr.kruh.vonkaj.fixátora,príp.revíz:talus
5t07v.t↔	Odstr.kruh.vonkaj.fixátora,príp.revíz:kalkaneus
5t07v.u↔	Odstr.kruh.vonkaj.fixátora,príp.revíz:tarzálne k.
5t07v.v↔	Odstr.kruh.vonkaj.fixátora,príp.revíz:metatarz.k.
5t07x.0↔	Odstr.iného OSM,príp.revízia:klavikula
5t07x.1↔	Odstr.iného OSM,príp.revízia:humerus prox.
5t07x.2↔	Odstr.iného OSM,príp.revízia:humerus diaf.
5t07x.3↔	Odstr.iného OSM,príp.revízia:humerus dist.
5t07x.4↔	Odstr.iného OSM,príp.revízia:radius prox.
5t07x.5↔	Odstr.iného OSM,príp.revízia:radius diaf.
5t07x.6↔	Odstr.iného OSM,príp.revízia:radius distál.
5t07x.7↔	Odstr.iného OSM,príp.revízia:ulna prox.
5t07x.8↔	Odstr.iného OSM,príp.revízia:ulna diaf.
5t07x.9↔	Odstr.iného OSM,príp.revízia:ulna dist.
5t07x.a↔	Odstr.iného OSM,príp.revízia:karpálne k.
5t07x.b↔	Odstr.iného OSM,príp.revízia:metakarp.k.
5t07x.c↔	Odstr.iného OSM,príp.revízia:falangy pr.r.
5t07x.d	Odstr.iného OSM,príp.revízia:panva
5t07x.e↔	Odstr.iného OSM,príp.revízia:krčok steh.k.
5t07x.f↔	Odstr.iného OSM,príp.revízia:femur prox.
5t07x.g↔	Odstr.iného OSM,príp.revízia:femur diaf.
5t07x.h↔	Odstr.iného OSM,príp.revízia:femur dist.
5t07x.j↔	Odstr.iného OSM,príp.revízia:patela
5t07x.k↔	Odstr.iného OSM,príp.revízia:tibia prox.
5t07x.m↔	Odstr.iného OSM,príp.revízia:tibia diaf.
5t07x.n↔	Odstr.iného OSM,príp.revízia:tibia dist.
5t07x.p↔	Odstr.iného OSM,príp.revízia:fibula prox.
5t07x.q↔	Odstr.iného OSM,príp.revízia:fibula diaf.
5t07x.r↔	Odstr.iného OSM,príp.revízia:fibula dist.
5t07x.s↔	Odstr.iného OSM,príp.revízia:talus
5t07x.t↔	Odstr.iného OSM,príp.revízia:kalkaneus
5t07x.u↔	Odstr.iného OSM,príp.revízia:tarzálne k.
5t07x.v↔	Odstr.iného OSM,príp.revízia:metatarz.k.
5t07x.w↔	Odstr.iného OSM,príp.revízia:falangy pr.n.
5t07x.x	Odstr.iného OSM,príp.revízia:ostatné k.
5t07x.z↔	Odstr.iného OSM,príp.revízia:skapula
5t080.0↔	Resekcie (exostózy):os metatarsale I
5t080.1↔	Resekcie (exostózy):ossa mttrs.II-V,1 mttrz.kosť
5t080.2↔	Resekcie (exostózy):ossa metatarsalia II-V,2 metatarz.k.
5t080.3↔	Resekcie (exostózy):ossa metatarsalia II-V,3 metatarz.k.
5t080.4↔	Resekcie (exostózy):ossa metatarsalia II-V,4 metatarz.k.
5t080.a↔	Resekcie (exostózy) čl.prst.nohy:digitus I
5t080.b↔	Resekcie (exostózy)čl.prst.nohy:digitus II-V,1 falanx
5t080.c↔	Resekcie (exostózy)čl.prst.nohy:digitus II-V,2 falangov
5t080.d↔	Resekcie (exostózy)čl.prst.nohy:digitus II-V,3 falangov
5t080.e↔	Resekcie (exostózy)čl.prst.nohy:digitus II-V,4 falangov
5t080.f↔	Resekcie (exostózy)čl.prst.nohy:digitus II-V,5 a viac falangov
5t080.x↔	Resekcie (exostózy) MTT kostí a čl.prstov nohy:ostatné
5t081.0↔	Korekt.OP mäkk.č.MTT:výška 1.MTT-falangeál.lúč
5t081.1↔	Korekt.OP mäk.č.MTT:výška 2.-5.MTT-fl.lúč:1.MTT-.fl.lúč
5t081.2↔	Korekt.OP mäk.č.MTT:výška 2.-5.MTT.-fl.lúč:2 MTT-fl.lúče
5t081.3↔	Korekt.OP mäk.č.MTT:výška 2.-5.MTT-fl.lúč:3 MTT-fl.lúče
5t081.4↔	Korekt.OP mäk.č.MTT:výška 2.-5.MTT-fl.lúč:4 MTT-fl.lúče
5t082.01	Osteotomia os metatarsale I
5t082.02↔	Osteotomia os metatarsale I,dvojitá osteotómia
5t082.11	Osteotomia ossa metatarsalia II-V:1 metatarzálna kosť
5t082.12	Osteotomia ossa metatarsalia II-V:2 metatarzálne k.
5t082.13	Osteotomia ossa metatarsalia II-V:3 metatarzálne k.
5t082.14	Osteotomia ossa metatarsalia II-V:4 metatarzálne k.
5t082.2a	Osteotomia čl.prstov nohy:digitus I
5t082.2b	Osteotomia čl.prstov nohy:digitus II-V,1 falanx
5t082.2c	Osteotomia čl.prstov nohy:digitus II-V,2 falangy
5t082.2d	Osteotomia čl.prstov nohy:digitus II-V,3 falangy
5t082.2e	Osteotomia čl.prstov nohy:digitus II-V,4 falangy
5t082.2f	Osteotomia čl.prstov nohy:digitus II-V,5 a viac falangov
5t082.2x	Osteotomia MTT kostí a článkov prstov nohy:ostatné
5t083.0↔	Artroplastika metatarzofalangeál.kĺbu I
5t083.1↔	Artroplastika metatarzofalangeál.kĺbu II-V:1 kĺb
5t083.2↔	Artroplastika metatarzofalangeál.kĺbu II-V:2 kĺby
5t083.3↔	Artroplastika metatarzofalangeál.kĺbu II-V:3 kĺby
5t083.4↔	Artroplastika metatarzofalangeál.kĺbu II-V:4 kĺby
5t083.a↔	Artroplastika interfalangeálny kĺbu I
5t083.b↔	Artroplastika interfalangeál.kĺbu II-V:1 kĺb
5t083.c↔	Artroplast.interfalangeál.kĺbu II-V:2 kĺby
5t083.d↔	Artroplast.interfalangeál.kĺbu II-V:3 kĺby
5t083.e↔	Artroplast.interfalangeál.kĺbu II-V:4 kĺby
5t08x↔	Ostat.OP metatarzálnych kostí a článkov prstov nohy
5t090.0↔	Sutúra periostu:klavikula
5t090.1↔	Sutúra periostu:humerus proxim.
5t090.2↔	Sutúra periostu:humerus diaf.
5t090.3↔	Sutúra periostu:humerus dist.
5t090.4↔	Sutúra periostu:radius proxim.
5t090.5↔	Sutúra periostu:radius diaf.
5t090.6↔	Sutúra periostu:radius dist.
5t090.7↔	Sutúra periostu:ulna proxim.
5t090.8↔	Sutúra periostu:ulna diafyz.
5t090.9↔	Sutúra periostu:ulna dist.
5t090.a↔	Sutúra periostu:karpálne kosti
5t090.b↔	Sutúra periostu:metakarpálne kosti
5t090.c↔	Sutúra periostu:falangy prstov ruky
5t090.d	Sutúra periostu:panva

5t090.e↔ Sutúra periostu:krčok steh.kosti
5t090.f↔ Sutúra periostu:femur proxim.
5t090.g↔ Sutúra periostu:femur diafyz.
5t090.h↔ Sutúra periostu:femur dist.
5t090.j↔ Sutúra periostu:patela
5t090.k↔ Sutúra periostu:tibia proxim.
5t090.m↔ Sutúra periostu:tibia diafyz.
5t090.n↔ Sutúra periostu:tibia dist.
5t090.p↔ Sutúra periostu:fibula proxim.
5t090.q↔ Sutúra periostu:fibula diafyz.
5t090.r↔ Sutúra periostu:fibula dist.
5t090.s↔ Sutúra periostu:talus
5t090.t↔ Sutúra periostu:kalkaneus
5t090.u↔ Sutúra periostu:tarzálne kosti
5t090.v↔ Sutúra periostu:metatarzálne kosti
5t090.w↔ Sutúra periostu:falangy prstov nohy
5t090.x Sutúra periostu:ostatné kosti
5t090.z↔ Sutúra periostu:skapula
5t091.0↔ Dočasná epifyzeodéza:klavikula
5t091.1↔ Dočasná epifyzeodéza:humerus proxim.
5t091.3↔ Dočasná epifyzeodéza:humerus dist.
5t091.4↔ Dočasná epifyzeodéza:radius proxim.
5t091.6↔ Dočasná epifyzeodéza:radius dist.
5t091.7↔ Dočasná epifyzeodéza:ulna proxim.
5t091.9↔ Dočasná epifyzeodéza:ulna dist.
5t091.b↔ Dočasná epifyzeodéza:metakarpálne kosti
5t091.c↔ Dočasná epifyzeodéza:falangy prstov ruky
5t091.d Dočasná epifyzeodéza:panva
5t091.e↔ Dočasná epifyzeodéza:krčok steh.kosti
5t091.f↔ Dočasná epifyzeodéza:femur proxim.
5t091.h↔ Dočasná epifyzeodéza:femur dist.
5t091.k↔ Dočasná epifyzeodéza:tibia proxim.
5t091.n↔ Dočasná epifyzeodéza:tibia dist.
5t091.p↔ Dočasná epifyzeodéza:fibula proxim.
5t091.r↔ Dočasná epifyzeodéza:fibula dist.
5t091.s↔ Dočasná epifyzeodéza:talus
5t091.t↔ Dočasná epifyzeodéza:kalkaneus
5t091.v↔ Dočasná epifyzeodéza:metatarzálne kosti
5t091.w↔ Dočasná epifyzeodéza:falangy prstov nohy
5t091.x Dočasná epifyzeodéza:ostatné kosti
5t091.z↔ Dočasná epifyzeodéza:skapula
5t092.0↔ Stála epifyzeodéza:klavikula
5t092.1↔ Stála epifyzeodéza:humerus proxim.
5t092.3↔ Stála epifyzeodéza:humerus dist.
5t092.4↔ Stála epifyzeodéza:radius proxim.
5t092.6↔ Stála epifyzeodéza:radius distál.
5t092.7↔ Stála epifyzeodéza:ulna proxim.
5t092.9↔ Stála epifyzeodéza:ulna dist.
5t092.b↔ Stála epifyzeodéza:metakarpálne kosti
5t092.c↔ Stála epifyzeodéza:falangy prstov ruky
5t092.d Stála epifyzeodéza:panva
5t092.e↔ Stála epifyzeodéza:krčok steh.kosti
5t092.f↔ Stála epifyzeodéza:femur proxim.
5t092.h↔ Stála epifyzeodéza:femur dist.
5t092.k↔ Stála epifyzeodéza:tibia proxim.
5t092.n↔ Stála epifyzeodéza:tibia dist.
5t092.p↔ Stála epifyzeodéza:fibula proxim.
5t092.r↔ Stála epifyzeodéza:fibula dist.
5t092.s↔ Stála epifyzeodéza:talus
5t092.t↔ Stála epifyzeodéza:kalkaneus
5t092.u↔ Stála epifyzeodéza:tarzálne kosti
5t092.v↔ Stála epifyzeodéza:metatarzálne kosti
5t092.w↔ Stála epifyzeodéza:falangy prstov nohy
5t092.x Stála epifyzeodéza:ostatné kosti
5t092.z↔ Stála epifyzeodéza:skapula
5t093.0↔ Liečebná epifyzeolýza:klavikula
5t093.1↔ Liečebná epifyzeolýza:humerus proxim.
5t093.3↔ Liečebná epifyzeolýza:humerus dist.
5t093.4↔ Liečebná epifyzeolýza:radius proxim.
5t093.6↔ Liečebná epifyzeolýza:radius dist.
5t093.7↔ Liečebná epifyzeolýza:ulna proxim.
5t093.9↔ Liečebná epifyzeolýza:ulna dist.
5t093.b↔ Liečebná epifyzeolýza:metakarpálne kosti
5t093.c↔ Liečebná epifyzeolýza:falangy prstov ruky
5t093.d Liečebná epifyzeolýza:panva
5t093.e↔ Liečebná epifyzeolýza:krčok steh.kosti
5t093.f↔ Liečebná epifyzeolýza:femur proxim.
5t093.h↔ Liečebná epifyzeolýza:femur dis.
5t093.k↔ Liečebná epifyzeolýza:tibia proxim.
5t093.n↔ Liečebná epifyzeolýza:tibia dist.
5t093.p↔ Liečebná epifyzeolýza:fibula proxim.
5t093.r↔ Liečebná epifyzeolýza:fibula dist.
5t093.s↔ Liečebná epifyzeolýza:talus
5t093.t↔ Liečebná epifyzeolýza:kalkaneus
5t093.u↔ Liečebná epifyzeolýza:tarzálne kosti
5t093.v↔ Liečebná epifyzeolýza:metatarzálne kosti
5t093.w↔ Liečebná epifyzeolýza:falangy prstov nohy
5t093.x Liečebná epifyzeolýza:ostatné kosti
5t093.z↔ Liečebná epifyzeolýza:skapula
5t100.2↔ Otv.rep. jednoduch.zlom.v diafýze:humerus:bez osteos.
5t100.5↔ Otv.rep.jednoduch.zlom.v diafýze:radius:bez osteos.
5t100.8↔ Otv.rep.jednoduch.zlom.v diafýze:ulna:bez osteosynt.
5t100.g↔ Otv.rep.jednoduch.zlom.v diafýze:femur:bez osteos.
5t100.m↔ Otv.rep.jednoduch.zlom.v diafýze:tibia:bez osteos.
5t100.q↔ Otv.rep.jednoduch.zlom.v diafýze:fibula:bez osteos.
5t100.x Otv.rep.jednoduch.zlom.v diafýze:ostatné dl.k:bez osteos.
5t101.2↔ Otv.rep. jednoduch.zlom.v diafýze:humerus:osteosy.skrutkou
5t101.5↔ Otv.rep.jednoduch.zlom.v diafýze:radius:skrutkou
5t101.8↔ Otv.rep.jednoduch.zlom.v diafýze:ulna:skrutkou
5t101.g↔ Otv.rep.jednoduch.zlom.v diafýze:femur:skrutkou
5t101.m↔ Otv.rep.jednoduch.zlom.v diafýze:tibia:skrutkou
5t101.q↔ Otv.rep.jednoduch.zlom.v diafýze:fibula:skrutkou
5t101.x Otv.rep.jednoduch.zlom.v diafýze:ostatné dl.k:skrutkou
5t103.2↔ Otv.rep. jednoduch.zlom.v diafýze:humerus:št.dlahou
5t103.5↔ Otv.rep.jednoduch.zlom.v diafýze:radius:št.dlahou
5t103.8↔ Otv.rep.jednoduch.zlom.v diafýze:ulna:osteosy.št.dlahou
5t103.g↔ Otv.rep.jednoduch.zlom.v diafýze:femur:št.dlahou
5t103.m↔ Otv.rep.jednoduch.zlom.v diafýze:tibia:št.dlahou
5t103.q↔ Otv.rep.jednoduch.zlom.v diafýze:fibula:št.dlahou
5t103.x Otv.rep.jednoduch.zlom.v diafýze:ostatné dl.k:št.dlahou
5t104.2↔ Otv.rep. jednoduch.zlom.v diafýze:humerus:drôtom/serkl
5t104.5↔ Otv.rep.jednoduch.zlom.v diafýze:radius:drôtom/serkl
5t104.8↔ Otv.rep.jednoduch.zlom.v diafýze:ulna:drôtom/serkl
5t104.g↔ Otv.rep.jednoduch.zlom.v diafýze:femur:drôtom/serkl
5t104.m↔ Otv.rep.jednoduch.zlom.v diafýze:tibia:drôtom/serkl
5t104.q↔ Otv.rep.jednoduch.zlom.v diafýze:fibula:drôtom/serkl
5t104.x Otv.rep.jednoduch.zlom.v diafýze:ostat.dl.k:drôtom/serkl
5t105.2↔ Otv.rep. jednod.zlom.v diafý:humer:dyn.kompr.skrutka v dl.
5t105.g↔ Otv.rep.jednoduch.zlom.v diafýze:femur:dyn.kompr.skrut.v dl.
5t105.x Otv.rep.jednod.zlom.v diafý:ostat.dl.k:dyn.kompr.skrut.v dl.
5t106.2↔ Otv.rep. jednod.zlom.v diafý:humer:nezaist.predvŕt.intrm.kl
5t106.5↔ Otv.rep.jednod.zlom.v diafýze:radius:nezaist.predvŕt.intrm.kl
5t106.8↔ Otv.rep.jednod.zlom.v diafýze:ulna:nezaist.predvŕt.intrm.kl
5t106.g↔ Otv.rep.jednod.zlom.v diafýze:femur:nezaist.predvŕt.intrm.kl
5t106.m↔ Otv.rep.jednod.zlom.v diafýze:tibia:nezaist.predvŕt.intrm.kl
5t106.q↔ Otv.rep.jednod.zlom.v diafýze:fibula:nezaist.predvŕt.intrm.kl
5t106.x Otv.rep.jednod.zlom.v diafýze:ost.dl.k:nezaist.predvŕt.iM.kl
5t107.2↔ Otv.rep. jednod.zlom.v diafýze:humerus:zaist.predvŕt.intrm.kl
5t107.5↔ Otv.rep.jednod.zlom.v diafýze:radius:zaist.predvŕt.intrm.kl
5t107.8↔ Otv.rep.jednod.zlom.v diafýze:ulna:zaist.predvŕt.intrm.kl
5t107.g↔ Otv.rep.jednod.zlom.v diafýze:femur:zaist.predvŕt.intrm.kl
5t107.m↔ Otv.rep.jednod.zlom.v diafýze:tibia:zaist.predvŕt.intrm.kl
5t107.q↔ Otv.rep.jednod.zlom.v diafýze:fibula:zaist.predvŕt.intrm.kl
5t107.x Otv.rep.jednod.zlom.v diafýze:ost.dl.k:zaist.predvŕt.intrm.kl
5t108.2↔ Otv.rep. jedn.zlom.v diafýze:humerus:iM kl.so zaist.pre kĺb.k
5t108.g↔ Otv.rep.jednod.zlom.v diafýze:femur:iM kl.so zaist.pre kĺb.k
5t108.m↔ Otv.rep.jednod.zlom.v diafýze:tibia:iM kl.so zaist.pre kĺb.k
5t108.x Otv.rep.jednod.zlom.v diafýze:ost.dl.k:iM kl.so zaist.pre kĺb.k
5t109.g↔ Otv.rep.jednod.zlom.v diafýze:femur:transfix.kl
5t109.m↔ Otv.rep.jednod.zlom.v diafýze:tibia:transfix.kl

5t109.x	Otv.rep.jednod.zlom.v diafýze:ost.dl.k:transfix.kl
5t10a.2↔	Otv.rep. jednod.zlom.v diafýz:humerus:iM drôt.a prút
5t10a.5↔	Otv.rep.jednod.zlom.v diafýz:radius:iM drôt.a prút
5t10a.8↔	Otv.rep.jednod.zlom.v diafýz:ulna:iM drôt.a prút
5t10a.g↔	Otv.rep.jednod.zlom.v diafýz:femur:iM drôt.a prút
5t10a.m↔	Otv.rep.jednod.zlom.v diafýz:tibia:iM drôt.a prút
5t10a.q↔	Otv.rep.jednod.zlom.v diafýz:fibula:iM drôt.a prút
5t10a.x	Otv.rep.jednod.zlom.v diafýz:ost.dl.k:iM drôt.a prút
5t10b.2↔	Otv.rep. jednod.zlom.v diafýz:humerus:uhlo.stab.dlahou
5t10b.5↔	Otv.rep.jednod.zlom.v diafýz:radius:uhlo.stab.dlahou
5t10b.8↔	Otv.rep.jednod.zlom.v diafýz:ulna:uhlo.stab.dlahou
5t10b.g↔	Otv.rep.jednod.zlom.v diafýz:femur:uhlo.stab.dlahou
5t10b.m↔	Otv.rep.jednod.zlom.v diafýz:tibia:uhlo.stab.dlahou
5t10b.q↔	Otv.rep.jednod.zlom.v diafýz:fibula:uhlo.stab.dlahou
5t10b.x	Otv.rep.jednod.zlom.v diafýz:ost.dl.k:uhlo.stab.dlahou
5t10c.2↔	Otv.rep. jednod.zlom.v diafýz:humerus:uhl./kondyl.dl
5t10c.g↔	Otv.rep.jednod.zlom.v diafýz:femur:uhl./kondyl.dl
5t10c.x	Otv.rep.jednod.zlom.v diafýz:ost.dl.k:uhl./kondyl.dl
5t10t.2↔	Otv.rep. jednod.zlom.v diafýz:humerus:vonk.skelet.fix
5t10t.5↔	Otv.rep.jednod.zlom.v diafýz:radius:vonk.skelet.fix
5t10t.8↔	Otv.rep.jednod.zlom.v diafýz:ulna:vonk.skelet.fix
5t10t.g↔	Otv.rep.jednod.zlom.v diafýz:femur:vonk.skelet.fix
5t10t.m↔	Otv.rep.jednod.zlom.v diafýz:tibia:vonk.skelet.fix
5t10t.q↔	Otv.rep.jednod.zlom.v diafýz:fibula:vonk.skelet.fix
5t10t.x	Otv.rep.jednod.zlom.v diafýz:ost.dl.k:vonk.skelet.fix
5t10v.2↔	Otv.rep. jednod.zlom.v diafýz:humerus:kruh.vonk.skelet.fix
5t10v.5↔	Otv.rep.jednod.zlom.v diafýz:radius:kruh.vonk.skelet.fix
5t10v.8↔	Otv.rep.jednod.zlom.v diafýz:ulna:kruh.vonk.skelet.fix
5t10v.g↔	Otv.rep.jednod.zlom.v diafýz:femur:kruh.vonk.skelet.fix
5t10v.m↔	Otv.rep.jednod.zlom.v diafýz:tibia:kruh.vonk.skelet.fix
5t10v.q↔	Otv.rep.jednod.zlom.v diafýz:fibula:kruh.vonk.skelet.fix
5t10v.x	Otv.rep.jednod.zlom.v diafýz:ost.dl.k:kruh.vonk.skelet.fix
5t10x.2↔	Otv.rep. jednod.zlom.v diafýz:humerus:iným osteos.m
5t10x.5↔	Otv.rep.jednod.zlom.v diafýz:radius:iným osteos.m
5t10x.8↔	Otv.rep.jednod.zlom.v diafýz:ulna:iným osteos.m
5t10x.g↔	Otv.rep.jednod.zlom.v diafýz:femur:iným osteos.m
5t10x.m↔	Otv.rep.jednod.zlom.v diafýz:tibia:iným osteos.m
5t10x.q↔	Otv.rep.jednod.zlom.v diafýz:fibula:iným osteos.m
5t10x.x	Otv.rep.jednod.zlom.v diafýz:ost.dl.k:iným osteos.m
5t10z.2↔	Otv.rep. jednod.zlom.v diafýz:humerus:rezorb.mat
5t10z.5↔	Otv.rep.jednod.zlom.v diafýz:radius:rezorb.mat
5t10z.8↔	Otv.rep.jednod.zlom.v diafýz:ulna:ostesyn.rezorb.mat
5t10z.g↔	Otv.rep.jednod.zlom.v diafýz:femur:rezorb.mat
5t10z.m↔	Otv.rep.jednod.zlom.v diafýz:tibia:rezorb.mat
5t10z.q↔	Otv.rep.jednod.zlom.v diafýz:fibula:rezorb.mat
5t10z.x	Otv.rep.jednod.zlom.v diafýz:ost.dl.k:rezorb.mat
5t110.2↔	Otv.rep.triešt.zlom.v diafýze:humerus:bez osteosynt
5t110.5↔	Otv.rep.triešt.zlom.v diafýz:radius:bez osteosynt
5t110.8↔	Otv.rep.triešt.zlom.v diafýz:ulna:bez osteosynt
5t110.g↔	Otv.rep.triešt.zlom.v diafýz:femur:bez osteosynt
5t110.m↔	Otv.rep.triešt.zlom.v diafýz:tibia:bez osteosynt
5t110.q↔	Otv.rep.triešt.zlom.v diafýz:fibula:bez osteosynt
5t110.x	Otv.rep.triešt.zlom.v diafýz:ost.dl.k:bez osteosynt
5t113.2↔	Otv.rep.triešt.zlom.v diafýze:humerus:št.dlahou
5t113.5↔	Otv.rep.triešt.zlom.v diafýze:radius:št.dlahou
5t113.8↔	Otv.rep.triešt.zlom.v diafýze:ulna:št.dlahou
5t113.g↔	Otv.rep.triešt.zlom.v diafýze:femur:št.dlahou
5t113.m↔	Otv.rep.triešt.zlom.v diafýze:tibia:št.dlahou
5t113.q↔	Otv.rep.triešt.zlom.v diafýze:fibula:št.dlahou
5t113.x	Otv.rep.triešt.zlom.v diafýze:ost.dl.k:št.dlahou
5t114.2↔	Otv.rep.triešt.zlom.v diafýze:humerus:drôtom/serkl
5t114.5↔	Otv.rep.triešt.zlom.v diafýze:radius:drôtom/serkl
5t114.8↔	Otv.rep.triešt.zlom.v diafýze:ulna:drôtom/serkl
5t114.g↔	Otv.rep.triešt.zlom.v diafýze:femur:drôtom/serkl
5t114.m↔	Otv.rep.triešt.zlom.v diafýze:tibia:drôtom/serkl
5t114.q↔	Otv.rep.triešt.zlom.v diafýze:fibula:drôtom/serkl
5t114.x	Otv.rep.triešt.zlom.v diafýze:ost.dl.k:drôtom/serkl
5t115.2↔	Otv.rep.triešt.zlom.v diafýz:humerus:dyn.kompr.skr.v dl.
5t115.g↔	Otv.rep.triešt.zlom.v diafýz:femur:dyn.kompr.skr.v dl.
5t115.x	Otv.rep.triešt.zlom.v diafýz:ost.dl.k:dyn.kompr.skr.v dl.
5t116.2↔	Otv.rep.triešt.zlom.v diafýz:humer:nezaist.predvŕt.iM.kl
5t116.5↔	Otv.rep.triešt.zlom.v diafýz:radius:nezaist.predvŕt.iM.kl
5t116.8↔	Otv.rep.triešt.zlom.v diafýz:ulna:nezaist.predvŕt.iM.kl
5t116.g↔	Otv.rep.triešt.zlom.v diafýz:femur:nezaist.predvŕt.iM.kl
5t116.m↔	Otv.rep.triešt.zlom.v diafýz:tibia:nezaist.predvŕt.iM.kl
5t116.q↔	Otv.rep.triešt.zlom.v diafýz:fibula:nezaist.predvŕt.iM.kl
5t116.x	Otv.rep.triešt.zlom.v diafýz:ost.dl.k:nezaist.predvŕt.iM.kl
5t117.2↔	Otv.rep.triešt.zlom.v diafýz:humerus:zaist.predvŕt.iM.kl
5t117.5↔	Otv.rep.triešt.zlom.v diafýz:radius:zaist.predvŕt.iM.kl
5t117.8↔	Otv.rep.triešt.zlom.v diafýz:ulna:zaist.predvŕt.iM.kl
5t117.g↔	Otv.rep.triešt.zlom.v diafýz:femur:zaist.predvŕt.intramed.kl
5t117.m↔	Otv.rep.triešt.zlom.v diafýz:tibia:zaist.predvŕt.intramed.kl
5t117.q↔	Otv.rep.triešt.zlom.v diafýz:fibula:zaist.predvŕt.intramed.kl
5t117.x	Otv.rep.triešt.zlom.v diafýz:ost.dl.k:zaist.predvŕt.iM.kl
5t118.2↔	Otv.rep.triešt.zlom.v diafýz:humer:iM klin.so zaist.pre kĺb.k
5t118.g↔	Otv.rep.triešt.zlom.v diafýz:femur:iM klin.so zaist.pre kĺb.k
5t118.m↔	Otv.rep.triešt.zlom.v diafýz:tibia:iM klin.so zaist.pre kĺb.k
5t118.x	Otv.rep.triešt.zlom.v diafýz:ost.dl.k:iM klin.so zaist.pre kĺb.k
5t11a.2↔	Otv.rep.triešt.zlom.v diafýz:humerus:iM.drôt a prút
5t11a.5↔	Otv.rep.triešt.zlom.v diafýz:radius:iM.drôt a prút
5t11a.8↔	Otv.rep.triešt.zlom.v diafýz:ulna:iM.drôt a prút
5t11a.g↔	Otv.rep.triešt.zlom.v diafýz:femur:iM.drôt a prút
5t11a.m↔	Otv.rep.triešt.zlom.v diafýz:tibia:iM.drôt a prút
5t11a.q↔	Otv.rep.triešt.zlom.v diafýz:fibula:iM.drôt a prút
5t11b.2↔	Otv.rep.triešt.zlom.v diafýz:humerus:uhlo.stab.dlaha
5t11b.5↔	Otv.rep.triešt.zlom.v diafýz:radius:uhlo.vostab.dl
5t11b.8↔	Otv.rep.triešt.zlom.v diafýz:ulna:uhlo.stab.dlaha
5t11b.g↔	Otv.rep.triešt.zlom.v diafýz:femur:uhlo.stab.dlaha
5t11b.m↔	Otv.rep.triešt.zlom.v diafýz:tibia:uhlo.stab.dlaha
5t11b.q↔	Otv.rep.triešt.zlom.v diafýz:fibula:uhlo.stab.dlaha
5t11b.x	Otv.rep.triešt.zlom.v diafýz:ost.dl.k:uhlo.stab.dlaha
5t11c.2↔	Otv.rep.triešt.zlom.v diafýz:humerus:uhlo./kondyl.dl
5t11c.g↔	Otv.rep.triešt.zlom.v diafýz:femur:uhlo./kondyl.dlaha
5t11c.x	Otv.rep.triešt.zlom.v diafýz:ost.dl.k:uhlo./kondyl.dl
5t11t.2↔	Otv.rep.triešt.zlom.v diafýz:humerus:vonk.skelet.fix
5t11t.5↔	Otv.rep.triešt.zlom.v diafýz:radius:vonk.skelet.fix
5t11t.8↔	Otv.rep.triešt.zlom.v diafýz:ulna:vonk.skelet.fixátor
5t11t.g↔	Otv.rep.triešt.zlom.v diafýz:femur:vonk.skelet.fix
5t11t.m↔	Otv.rep.triešt.zlom.v diafýz:tibia:vonk.skelet.fix
5t11t.q↔	Otv.rep.triešt.zlom.v diafýz:fibula:vonk.skelet.fix
5t11t.x	Otv.rep.triešt.zlom.v diafýz:ost.dl.k:vonk.skelet.fix
5t11v.2↔	Otv.rep.triešt.zlom.v diafýz:humerus:kruh.vonk.skelet.fix
5t11v.5↔	Otv.rep.triešt.zlom.v diafýz:radius:kruh.vonk.skelet.fix
5t11v.8↔	Otv.rep.triešt.zlom.v diafýz:ulna:kruh.vonk.skelet.fixátor
5t11v.g↔	Otv.rep.triešt.zlom.v diafýz:femur:kruh.vonk.skelet.fix
5t11v.m↔	Otv.rep.triešt.zlom.v diafýz:tibia:kruh.vonk.skelet.fix
5t11v.q↔	Otv.rep.triešt.zlom.v diafýz:fibula:kruh.vonk.skelet.fix
5t11v.x	Otv.rep.triešt.zlom.v diafýz:ost.dl.k:kruh.vonk.skelet.fix
5t11x.2↔	Otv.rep.triešt.zlom.v diafýz:humerus:iným osteos.m
5t11x.5↔	Otv.rep.triešt.zlom.v diafýz:radius:iným osteos.m
5t11x.8↔	Otv.rep.triešt.zlom.v diafýz:ulna:iným osteosyntet.m
5t11x.g↔	Otv.rep.triešt.zlom.v diafýz:femur:iným osteos.mat.
5t11x.m↔	Otv.rep.triešt.zlom.v diafýz:tibia:iným osteos.m
5t11x.q↔	Otv.rep.triešt.zlom.v diafýz:fibula:iným osteos.m
5t11x.x	Otv.rep.triešt.zlom.v diafýz:ost.dl.k:iným osteos.m
5t11y.2↔	Otv.rep.triešt.zlom.v diafýz:humerus:bližšie neuč.mat
5t11y.5↔	Otv.rep.triešt.zlom.v diafýz:radius:bližšie neuč.mat
5t11y.8↔	Otv.rep.triešt.zlom.v diafýz:ulna:bližšie neuč.mat
5t11y.g↔	Otv.rep.triešt.zlom.v diafýz:femur:bližšie neuč.mat
5t11y.m↔	Otv.rep.triešt.zlom.v diafýz:tibia:bližšie neuč.mat
5t11y.q↔	Otv.rep.triešt.zlom.v diafýz:fibula:bližšie neuč.mat
5t11y.x	Otv.rep.triešt.zlom.v diafýz:ost.dl.k:bližšie neuč.mat
5t120.1↔	Otv.rep.jedn.zl.v kĺb.obl.humer.prox:bez osteosyntézy
5t120.3↔	Otv.rep.jedn.zl.v kĺb.obl.humer.dist:bez osteosyntézy
5t120.4↔	Otv.rep.jedn.zl.v kĺb.obl.radius prox:bez osteosyntézy
5t120.6↔	Otv.rep.jedn.zl.v kĺb.obl.radius dist:bez osteosyntézy
5t120.7↔	Otv.repoz.jednoduch.zl.v kĺb.obl.ulna prox:bez osteosynt
5t120.9↔	Otv.repoz.jedn.zl.v kĺb.obl.ulna dist:bez osteosyntézy
5t120.e↔	Otv.rep.jedn.zl.v kĺb.obl.krčok steh.k:bez osteosyntézy
5t120.f↔	Otv.rep.jedn.zl.v kĺb.obl.femur prox:bez osteosyntézy

5t120.h↔	Otv.rep.jedn.zl.v kĺb.obl.femur dist.:bez osteosyntéezy
5t120.j↔	Otv.rep.jedn.zl.v kĺb.obl.patela:bez osteosyntézy
5t120.k↔	Otv.rep.jedn.zl.v kĺb.obl.tibia prox:bez osteosyntézy
5t120.n↔	Otv.rep.jedn.zl.v kĺb.obl.tibia dist:bez osteosyntézy
5t120.p↔	Otv.rep.jedn.zl.v kĺb.obl.fibula prox:bez osteosyntézy
5t120.r↔	Otv.rep.jedn.zl.v kĺb.obl.fibula dist:bez osteosyntézy
5t120.x	Otv.rep.jedn.zl.v kĺb.obl.ost.dlhé kosti:bez osteosyntézy
5t121.1↔	Otv.rep.jedn.zl.v kĺb.obl.humer.prox:skrutkou
5t121.3↔	Otv.rep.jedn.zl.v kĺb.obl.humer.dist:skrutkou
5t121.4↔	Otv.rep.jedn.zl.v kĺb.obl.radius prox:skrutkou
5t121.6↔	Otv.rep.jedn.zl.v kĺb.obl.radius dist:skrutkou
5t121.7↔	Otv.repoz.jedn.zl.v kĺb.obl.ulna prox:skrutkou
5t121.9↔	Otv.rep.jednoduch.zl.v kĺb.obl.ulna dist:skrutkou
5t121.e↔	Otv.rep.jedn.zl.v kĺb.obl.krčok steh.k:skrutkou
5t121.f↔	Otv.rep.jedn.zl.v kĺb.obl.femur prox:skrutkou
5t121.h↔	Otv.rep.jedn.zl.v kĺb.obl.femur dist:skrutkou
5t121.j↔	Otv.rep.jedn.zl.v kĺb.obl.patela:skrutkou
5t121.k↔	Otv.rep.jedn.zl.v kĺb.obl.tibia prox:skrutkou
5t121.n↔	Otv.rep.jedn.zl.v kĺb.obl.tibia dist:skrutkou
5t121.p↔	Otv.rep.jedn.zl.v kĺb.obl.fibula prox:skrutkou
5t121.r↔	Otv.rep.jedn.zl.v kĺb.obl.fibula dist:skrutkou
5t121.x	Otv.rep.jedn.zl.v kĺb.obl.ost.dlhé kosti:skrutkou
5t123.1↔	Otv.rep.jedn.zl.v kĺb.obl.humer.prox:štand.dlahou
5t123.3↔	Otv.rep.jedn.zl.v kĺb.obl.humer.dist:štand.dlahou
5t123.4↔	Otv.rep.jedn.zl.v kĺb.obl.radius prox:štand.dlahou
5t123.6↔	Otv.rep.jedn.zl.v kĺb.obl.radius dist:štand.dlahou
5t123.7↔	Otv.rep.jedn.zl.v kĺb.obl.ulna prox:štand.dlahou
5t123.9↔	Otv.rep.jedn.zl.v kĺb.obl.ulna dist:štand.dlahou
5t123.e↔	Otv.rep.jedn.zl.v kĺb.obl.krčok steh.k:štand.dlahou
5t123.f↔	Otv.rep.jedn.zl.v kĺb.obl.femur prox:štand.dlahou
5t123.h↔	Otv.rep.jedn.zl.v kĺb.obl.femur dist:štand.dlahou
5t123.k↔	Otv.rep.jedn.zl.v kĺb.obl.tibia prox:štand.dlahou
5t123.n↔	Otv.rep.jedn.zl.v kĺb.obl.tibia dist:štand.dlahou
5t123.p↔	Otv.rep.jedn.zl.v kĺb.obl.fibula prox:štand.dlahou
5t123.r↔	Otv.rep.jedn.zl.v kĺb.obl.fibula dist:štand.dlahou
5t123.x	Otv.rep.jedn.zl.v kĺb.obl.ost.dlhé kosti:štand.dlahou
5t124.1↔	Otv.rep.jedn.zl.v kĺb.obl.humer.prox:drôt/serkláž
5t124.3↔	Otv.rep.jedn.zl.v kĺb.obl.humer.dist:drôt/serkláž
5t124.4↔	Otv.rep.jedn.zl.v kĺb.obl.radius prox:drôt/serkláž
5t124.6↔	Otv.rep.jedn.zl.v kĺb.obl.radius dist:drôt/serkláž
5t124.7↔	Otv.rep.jedn.zl.v kĺb.obl.ulna prox:drôt/serkláž
5t124.9↔	Otv.rep.jedn.zl.v kĺb.obl.ulna dist:drôt/serkláž
5t124.e↔	Otv.rep.jedn.zl.v kĺb.obl.krčok steh.k:drôt/serkláž
5t124.f↔	Otv.rep.jedn.zl.v kĺb.obl.femur prox:drôt/serkláž
5t124.h↔	Otv.rep.jedn.zl.v kĺb.obl.femur dist:drôt/serkláž
5t124.j↔	Otv.rep.jedn.zl.v kĺb.obl.patela:drôt/serkláž
5t124.k↔	Otv.rep.jedn.zl.v kĺb.obl.tibia prox:drôt/serkláž
5t124.n↔	Otv.rep.jedn.zl.v kĺb.obl.tibia dist:drôt/serkláž
5t124.p↔	Otv.rep.jedn.zl.v kĺb.obl.fibula prox:drôt/serkláž
5t124.r↔	Otv.rep.jedn.zl.v kĺb.obl.fibula dist:drôt/serkláž
5t124.x	Otv.rep.jedn.zl.v kĺb.obl.ost.dlhé kosti:drôt/serkláž
5t125.1↔	Otv.rep.jedn.zl.v kĺb.obl.humer.prox:dyn.kompr.skrutka v dl
5t125.e↔	Otv.rep.jedn.zl.v kĺb.obl.krčok steh.k:dyn.kompr.skrutka v dl
5t125.f↔	Otv.rep.jedn.zl.v kĺb.obl.femur prox:dyn.kompr.skrutka v dl
5t125.h↔	Otv.rep.jedn.zl.v kĺb.obl.femur dist:dyn.kompr.skrutka v dl
5t125.k↔	Otv.rep.jedn.zl.v kĺb.obl.tibia prox:dyn.kompr.skrutka v dl
5t125.x	Otv.rep.jedn.zl.v kĺbe ost.dlhé kosti:dyn.kompr.skrutka v dl
5t128.1↔	Otv.rep.jedn.zl.v kĺbe humer.prox:iM.klin.so zaist.pre kĺb.k
5t128.e↔	Otv.rep.jedn.zl.v kĺbe krčok steh.k:iM.klin.so zaist.pre kĺb.k
5t128.f↔	Otv.rep.jedn.zl.v kĺbe femur prox:iM.klin.so zaist.pre kĺb.k
5t128.x	Otv.rep.jedn.zl.v kĺbe ost.dlhé kosti:iM.klin.so zaist.pre kĺb.k.
5t129.e↔	Otv.rep.jedn.zl.v kĺb.obl.krčok steh.k.:transfix.klin.
5t129.f↔	Otv.rep.jedn.zl.v kĺb.obl.femur prox:transfix.klin.
5t129.h↔	Otv.rep.jedn.zl.v kĺb.obl.femur dist:transfix.klin.
5t129.k↔	Otv.rep.jedn.zl.v kĺb.obl.tibia prox.:transfix.klin.
5t129.n↔	Otv.rep.jedn.zl.v kĺb.obl.tibia dist:transfix.klin.
5t129.x	Otv.rep.jedn.zl.v kĺb.obl.ost.dlhé kosti:transfix.klin.
5t12a.1↔	Otv.rep.jedn.zl.v kĺb.obl.humer.prox.:iM drôt,prút
5t12a.3↔	Otv.rep.jedn.zl.v kĺb.obl.humer.dist.:iM drôt,prút
5t12a.4↔	Otv.rep.jedn.zl.v kĺb.obl.radius prox.:iM drôt,prút
5t12a.6↔	Otv.rep.jedn.zl.v kĺb.obl.radius dist.:iM drôt,prút
5t12a.7↔	Otv.rep.jedn.zl.v kĺb.obl.ulna prox.:iM drôt,prút
5t12a.9↔	Otv.rep.jedn.zl.v kĺb.obl.ulna dist.:iM drôt,prút
5t12a.e↔	Otv.rep.jedn.zl.v kĺb.obl.krčok steh.k.:iM drôt,prút
5t12a.f↔	Otv.rep.jedn.zl.v kĺb.obl.femur prox.:iM drôt,prút
5t12a.h↔	Otv.rep.jedn.zl.v kĺb.obl.femur dist.:iM drôt,prút
5t12a.j↔	Otv.rep.jedn.zl.v kĺb.obl.patela:iM drôt,prút
5t12a.k↔	Otv.rep.jedn.zl.v kĺb.obl.tibia prox.:iM drôt,prút
5t12a.n↔	Otv.rep.jedn.zl.v kĺb.obl.tibia dist.:iM drôt,prút
5t12a.p↔	Otv.rep.jedn.zl.v kĺb.obl.fibula prox.:iM drôt,prút
5t12a.r↔	Otv.rep.jedn.zl.v kĺb.obl.fibula dist:iM drôt,prút
5t12a.x	Otv.rep.jedn.zl.v kĺb.obl.ost.dlhé kosti:iM drôt,prút
5t12b.1↔	Otv.rep.jedn.zl.v kĺb.obl.humer.prox:uhlo.stab.dlaha
5t12b.3↔	Otv.rep.jedn.zl.v kĺb.obl.humer.dist:uhlo.stab.dlaha
5t12b.4↔	Otv.rep.jedn.zl.v kĺb.obl.radius prox:uhlo.stab.dlaha
5t12b.6↔	Otv.rep.jedn.zl.v kĺb.obl.radius dist:uhlo.stab.dlaha
5t12b.7↔	Otv.rep.jedn.zl.v kĺb.obl.ulna prox:uhlo.stab.dlaha
5t12b.9↔	Otv.rep.jedn.zl.v kĺb.obl.ulna dist:uhlo.stab.dlaha
5t12b.e↔	Otv.rep.jedn.zl.v kĺb.obl.krčok steh.k:uhlo.stab.dlaha
5t12b.f↔	Otv.rep.jedn.zl.v kĺb.obl.femur prox:uhlo.stab.dlaha
5t12b.h↔	Otv.rep.jedn.zl.v kĺb.obl.femur dist:uhlo.stab.dlaha
5t12b.k↔	Otv.rep.jedn.zl.v kĺb.obl.tibia prox:uhlo.stab.dlaha
5t12b.n↔	Otv.rep.jedn.zl.v kĺb.obl.tibia dist:uhlo.stab.dlaha
5t12b.p↔	Otv.rep.jedn.zl.v kĺb.obl.fibula prox:uhlo.stab.dlaha
5t12b.r↔	Otv.rep.jedn.zl.v kĺb.obl.fibula dist:uhlo.stab.dl
5t12b.x	Otv.rep.jedn.zl.v kĺb.obl.ost.dlhé kosti:uhlo.stab.dl
5t12c.1↔	Otv.rep.jedn.zl.v kĺb.obl.humer.prox:uhlo./kondyl.dl
5t12c.3↔	Otv.rep.jedn.zl.v kĺb.obl.humer.dist:uhlo./kondyl.dl
5t12c.e↔	Otv.rep.jedn.zl.v kĺb.obl.krčok steh.k:uhlo./kondyl.dl
5t12c.f↔	Otv.rep.jedn.zl.v kĺb.obl.femur prox:uhlo./kondyl.dl
5t12c.h↔	Otv.rep.jedn.zl.v kĺb.obl.femur dist:uhlo./kondyl.dl
5t12c.k↔	Otv.rep.jedn.zl.v kĺb.obl.tibia prox:uhlo./kondyl.dl
5t12c.x	Otv.rep.jedn.zl.v kĺb.obl.ost.dlhé kosti:uhlo./kondyl.dl
5t12d.h↔	Otv.rep.jedn.zl.v kĺb.obl.femur dist:skobou
5t12d.j↔	Otv.rep.jedn.zl.v kĺb.obl.patela:skobou
5t12d.k↔	Otv.rep.jedn.zl.v kĺb.obl.tibia prox:skobou
5t12d.n↔	Otv.rep.jedn.zl.v kĺb.obl.tibia dist:skobou
5t12d.p↔	Otv.rep.jedn.zl.v kĺb.obl.fibula prox:skobou
5t12d.r↔	Otv.rep.jedn.zl.v kĺb.obl.fibula dist:skobou
5t12d.x	Otv.rep.jedn.zl.v kĺb.obl.ost.dlhé kosti:skobou
5t12t.1↔	Otv.rep.jedn.zl.v kĺb.obl.humer.prox:vonk.skelet.fix
5t12t.3↔	Otv.rep.jedn.zl.v kĺb.obl.humer.dist:vonk.skelet.fix
5t12t.4↔	Otv.rep.jedn.zl.v kĺb.obl.radius prox:vonk.skelet.fix
5t12t.6↔	Otv.rep.jedn.zl.v kĺb.obl.radius dist:vonk.skelet.fix
5t12t.7↔	Otv.rep.jedn.zl.v kĺb.obl.ulna prox:vonk.skelet.fix
5t12t.9↔	Otv.rep.jedn.zl.v kĺb.obl.ulna dist:vonk.skelet.fix
5t12t.e↔	Otv.rep.jedn.zl.v kĺb.obl.krčok steh.k:vonk.skelet.fix
5t12t.f↔	Otv.rep.jedn.zl.v kĺb.obl.femur prox:vonk.skelet.fix
5t12t.h↔	Otv.rep.jedn.zl.v kĺb.obl.femur dist:vonk.skelet.fix
5t12t.j↔	Otv.rep.jedn.zl.v kĺb.obl.patela:vonk.skelet.fix
5t12t.k↔	Otv.rep.jedn.zl.v kĺb.obl.tibia prox:vonk.skelet.fix
5t12t.n↔	Otv.rep.jedn.zl.v kĺb.obl.tibia dist:vonk.skelet.fix
5t12t.p↔	Otv.rep.jedn.zl.v kĺb.obl.fibula prox:vonk.skelet.fix
5t12t.r↔	Otv.rep.jedn.zl.v kĺb.obl.fibula dist:vonk.skelet.fix
5t12t.x	Otv.rep.jedn.zl.v kĺb.obl.ost.dlhé kosti:vonk.skelet.fix
5t12v.1↔	Otv.rep.jedn.zl.v kĺb.obl.humer.prox:kruh.vonk.skelet.fix
5t12v.3↔	Otv.rep.jedn.zl.v kĺb.obl.humer.dist:kruh.vonk.skelet.fix
5t12v.4↔	Otv.rep.jedn.zl.v kĺb.obl.radius prox:kruh.vonk.skelet.fix
5t12v.6↔	Otv.rep.jedn.zl.v kĺb.obl.radius dist:kruh.vonk.skelet.fix
5t12v.7↔	Otv.rep.jedn.zl.v kĺb.obl.ulna prox:kruh.vonk.skelet.fix
5t12v.9↔	Otv.rep.jedn.zl.v kĺb.obl.ulna dist:kruh.vonk.skelet.fix
5t12v.e↔	Otv.rep.jedn.zl.v kĺb.obl.krčok steh.k:kruh.vonk.skelet.fix
5t12v.f↔	Otv.rep.jedn.zl.v kĺb.obl.femur prox:kruh.vonk.skelet.fix
5t12v.h↔	Otv.rep.jedn.zl.v kĺb.obl.femur dist:kruh.vonk.skelet.fix
5t12v.j↔	Otv.rep.jedn.zl.v kĺb.obl.patela:kruh.vonk.skelet.fix
5t12v.k↔	Otv.rep.jedn.zl.v kĺb.obl.tibia prox:kruh.vonk.skelet.fix
5t12v.n↔	Otv.rep.jedn.zl.v kĺb.obl.tibia dist:kruh.vonk.skelet.fix
5t12v.p↔	Otv.rep.jedn.zl.v kĺb.obl.fibula prox:kruh.vonk.skelet.fix
5t12v.r↔	Otv.rep.jedn.zl.v kĺb.obl.fibula dist:kruh.vonk.skelet.fix
5t12v.x	Otv.rep.jedn.zl.v kĺb.obl.ost.dlhé kosti:kruh.vonk.skelet.fix

5t12x.1↔ Otv.rep.jedn.zl.v kĺb.obl.humer.prox:iným osteos.m
5t12x.3↔ Otv.rep.jedn.zl.v kĺb.obl.humer.dist:iným osteos.m
5t12x.4↔ Otv.rep.jedn.zl.v kĺb.obl.radius prox:iným osteos.m
5t12x.6↔ Otv.rep.jedn.zl.v kĺb.obl.radius dist:iným osteos.m
5t12x.7↔ Otv.rep.jedn.zl.v kĺb.obl.ulna prox:iným osteos.m
5t12x.9↔ Otv.rep.jedn.zl.v kĺb.obl.ulna dist:iným osteos.m
5t12x.e↔ Otv.rep.jedn.zl.v kĺb.obl.krčok steh.k:iným osteos.m
5t12x.f↔ Otv.rep.jedn.zl.v kĺb.obl.femur prox:iným osteos.m
5t12x.h↔ Otv.rep.jedn.zl.v kĺb.obl.femur dist:iným osteos.m
5t12x.j↔ Otv.rep.jedn.zl.v kĺb.obl.patela:iným osteos.m
5t12x.k↔ Otv.rep.jedn.zl.v kĺb.obl.tibia prox:iným osteos.m
5t12x.n↔ Otv.rep.jedn.zl.v kĺb.obl.tibia dist:iným osteos.m
5t12x.p↔ Otv.rep.jedn.zl.v kĺb.obl.fibula prox:iným osteos.m
5t12x.r↔ Otv.rep.jedn.zl.v kĺb.obl.fibula dist:iným osteos.m
5t12x.x Otv.rep.jedn.zl.v kĺb.obl.ost.dlhé kosti:iným osteos.m
5t12z.1↔ Otv.rep.jedn.zl.v kĺb.obl.humer.prox:resorb.mat
5t12z.3↔ Otv.rep.jedn.zl.v kĺb.obl.humer.dist:resorb.mat
5t12z.4↔ Otv.rep.jedn.zl.v kĺb.obl.radius prox:resorb.mat
5t12z.6↔ Otv.rep.jedn.zl.v kĺb.obl.radius dist:resorb.mat
5t12z.7↔ Otv.rep.jedn.zl.v kĺb.obl.ulna prox:resorb.mat
5t12z.9↔ Otv.rep.jedn.zl.v kĺb.obl.ulna dist:resorb.mat
5t12z.e↔ Otv.rep.jedn.zl.v kĺb.obl.krčok steh.k:resorb.mat
5t12z.f↔ Otv.rep.jedn.zl.v kĺb.obl.femur prox:resorb.mat
5t12z.h↔ Otv.rep.jedn.zl.v kĺb.obl.femur dist:resorb.mat
5t12z.j↔ Otv.rep.jedn.zl.v kĺb.obl.patela:resorb.mat
5t12z.k↔ Otv.rep.jedn.zl.v kĺb.obl.tibia prox:resorb.mat
5t12z.n↔ Otv.rep.jedn.zl.v kĺb.obl.tibia dist:resorb.mat
5t12z.p↔ Otv.rep.jedn.zl.v kĺb.obl.fibula prox:resorb.mat
5t12z.r↔ Otv.rep.jedn.zl.v kĺb.obl.fibula dist:resorb.mat
5t12z.x Otv.rep.jedn.zl.v kĺb.obl.ost.dlhé kosti:resorb.mat
5t131.1↔ Otv.rep.triešt.zl.v kĺb.obl.humer.prox:skrutkou
5t131.3↔ Otv.rep.triešt.zl.v kĺb.obl.humer.dist:skrutkou
5t131.4↔ Otv.rep.triešt.zl.v kĺb.obl.radius prox:skrutkou
5t131.6↔ Otv.rep.triešt.zl.v kĺb.obl.radius dist:skrutkou
5t131.7↔ Otv.rep.triešt.zl.v kĺb.obl.ulna prox:skrutkou
5t131.9↔ Otv.rep.triešt.zl.v kĺb.obl.ulna dist:skrutkou
5t131.e↔ Otv.rep.triešt.zl.v kĺb.obl.krčok steh.k:skrutkou
5t131.f↔ Otv.rep.triešt.zl.v kĺb.obl.femur prox:skrutkou
5t131.h↔ Otv.rep.triešt.zl.v kĺb.obl.femur dist:skrutkou
5t131.j↔ Otv.rep.triešt.zl.v kĺb.obl.patela:skrutkou
5t131.k↔ Otv.rep.triešt.zl.v kĺb.obl.tibia prox:skrutkou
5t131.n↔ Otv.rep.triešt.zl.v kĺb.obl.tibia dist:skrutkou
5t131.p↔ Otv.rep.triešt.zl.v kĺb.obl.fibula prox:skrutkou
5t131.r↔ Otv.rep.triešt.zl.v kĺb.obl.fibula dist:skrutkou
5t131.x Otv.rep.triešt.zl.v kĺb.obl.ost.dlhé kosti:skrutkou
5t133.1↔ Otv.rep.triešt.zl.v kĺb.obl.humer.prox:št.dlahou
5t133.3↔ Otv.rep.triešt.zl.v kĺb.obl.humer.dist:št.dlahou
5t133.4↔ Otv.rep.triešt.zl.v kĺb.obl.radius prox:št.dlahou
5t133.6↔ Otv.rep.triešt.zl.v kĺb.obl.radius dist:št.dlahou
5t133.7↔ Otv.rep.triešt.zl.v kĺb.obl.ulna prox:št.dlahou
5t133.9↔ Otv.rep.triešt.zl.v kĺb.obl.ulna dist:št.dlahou
5t133.e↔ Otv.rep.triešt.zl.v kĺb.obl.krčok steh.k:št.dlahou
5t133.f↔ Otv.rep.triešt.zl.v kĺb.obl.femur prox:št.dlahou
5t133.h↔ Otv.rep.triešt.zl.v kĺb.obl.femur dist:št.dlahou
5t133.k↔ Otv.rep.triešt.zl.v kĺb.obl.tibia prox:št.dlahou
5t133.n↔ Otv.rep.triešt.zl.v kĺb.obl.tibia dist:št.dlahou
5t133.p↔ Otv.rep.triešt.zl.v kĺb.obl.fibula prox:št.dlahou
5t133.r↔ Otv.rep.triešt.zl.v kĺb.obl.fibula dist:št.dlahou
5t133.x Otv.rep.triešt.zl.v kĺb.obl.ost.dlhé kosti:št.dlahou
5t134.1↔ Otv.rep.triešt.zl.v kĺb.obl.humer.prox:drôt/serkláž
5t134.3↔ Otv.rep.triešt.zl.v kĺb.obl.humer.dist:drôt/serkláž
5t134.4↔ Otv.rep.triešt.zl.v kĺb.obl.radius prox:drôt/serkláž
5t134.6↔ Otv.rep.triešt.zl.v kĺb.obl.radius dist:drôt/serkláž
5t134.7↔ Otv.rep.triešt.zl.v kĺb.obl.ulna prox:drôt/serkláž
5t134.9↔ Otv.rep.triešt.zl.v kĺb.obl.ulna dist:drôt/serkláž
5t134.e↔ Otv.rep.triešt.zl.v kĺb.obl.krčok steh.k:drôt/serkláž
5t134.f↔ Otv.rep.triešt.zl.v kĺb.obl.femur prox:drôt/serkláž
5t134.h↔ Otv.rep.triešt.zl.v kĺb.obl.femur dist:drôt/serkláž
5t134.j↔ Otv.rep.triešt.zl.v kĺb.obl.patela:drôt/serkláž
5t134.k↔ Otv.rep.triešt.zl.v kĺb.obl.tibia prox:drôt/serkláž
5t134.n↔ Otv.rep.triešt.zl.v kĺb.obl.tibia dist:drôt/serkláž
5t134.p↔ Otv.rep.triešt.zl.v kĺb.obl.fibula prox:drôt/serkláž
5t134.r↔ Otv.rep.triešt.zl.v kĺb.obl.fibula dist:drôt/serkláž
5t134.x Otv.rep.triešt.zl.v kĺb.obl.ost.dlhé kosti:drôt/serkláž
5t135.1↔ Otv.rep.triešt.zl.v kĺbe humer.prox:dyn.kompr.skrutka v dl
5t135.3↔ Otv.rep.triešt.zl.v kĺbe humer.dist:dyn.kompr.skrut.v dlahe
5t135.e↔ Otv.rep.triešt.zl.v kĺbe krčok steh.k:dyn.kompr.skrutka v dl
5t135.f↔ Otv.rep.triešt.zl.v kĺbe femur prox:dyn.kompr.skrutka v dl
5t135.h↔ Otv.rep.triešt.zl.v kĺbe femur dist:dyn.kompr.skrutka v dl
5t135.k↔ Otv.rep.triešt.zl.v kĺb.obl.tibia prox:dyn.kompr.skrutka v dl
5t135.x Otv.rep.triešt.zl.v kĺbe ost.dlh.kosti:dyn.kompr.skrutka v dl
5t137.1↔ Otv.rep.triešt.zl.v kĺb.obl.humer.prox:zaist.intramed.kl
5t137.3↔ Otv.rep.triešt.zl.v kĺb.obl.humer.dist:zaist.intramed.kl
5t137.4↔ Otv.rep.triešt.zl.v kĺb.obl.radius prox:zaist.intramed.kl
5t137.6↔ Otv.rep.triešt.zl.v kĺb.obl.radius dist:zaist.intramed.kl
5t137.7↔ Otv.rep.triešt.zl.v kĺb.obl.ulna prox:zaist.intramed.kl
5t137.9↔ Otv.rep.triešt.zl.v kĺb.obl.ulna dist:zaist.intramed.kl
5t137.e↔ Otv.rep.triešt.zl.v kĺb.obl.krčok steh.k:zaist.intramed.kl
5t137.f↔ Otv.rep.triešt.zl.v kĺb.obl.femur prox:zaist.intramed.kl
5t137.h↔ Otv.rep.triešt.zl.v kĺb.obl.femur dist:zaist.intramed.kl
5t137.j↔ Otv.rep.triešt.zl.v kĺb.obl.patela:zaist.intramed.kl
5t137.k↔ Otv.rep.triešt.zl.v kĺb.obl.tibia prox:zaist.intramed.kl
5t137.n↔ Otv.rep.triešt.zl.v kĺb.obl.tibia dist:zaist.intramed.kl
5t137.p↔ Otv.rep.triešt.zl.v kĺb.obl.fibula prox:zaist.intramed.kl
5t137.r↔ Otv.rep.triešt.zl.v kĺb.obl.fibula dist:zaist.intramed.kl
5t137.x Otv.rep.triešt.zl.v kĺb.obl.ost.dlhé kosti:zaist.intramed.kl
5t138.1↔ Otv.rep.triešt.zl.v kĺbe humer.prox:iM klin.so zaist.pre kĺb.k
5t138.3↔ Otv.rep.triešt.zl.v kĺbe humer.dist:iM klin.so zaist.pre kĺb.k
5t138.4↔ Otv.rep.triešt.zl.v kĺbe radius prox:iM klin.so zaist.pre kĺb.k
5t138.6↔ Otv.rep.triešt.zl.v kĺbe radius dist:iM klin.so zaist.pre kĺb.k
5t138.7↔ Otv.rep.triešt.zl.v kĺbe ulna prox:iM klin.so zaist.pre kĺb.k
5t138.9↔ Otv.rep.triešt.zl.v kĺbe ulna dist:iM klin.so zaist.pre kĺb.k
5t138.e↔ Otv.rep.triešt.zl.v kĺbe krčok steh.k:iM klin.so zaist.pre kĺb.k
5t138.f↔ Otv.rep.triešt.zl.v kĺbe femur prox:iM klin.so zaist.pre kĺb.k
5t138.h↔ Otv.rep.triešt.zl.v kĺbe femur dist:iM klin.so zaist.pre kĺb.k
5t138.j↔ Otv.rep.triešt.zl.v kĺbe patela:iM klin.so zaist.pre kĺb.k
5t138.k↔ Otv.rep.triešt.zl.v kĺbe tibia prox:iM klin.so zaist.pre kĺb.k
5t138.n↔ Otv.rep.triešt.zl.v kĺbe tibia dist:iM klin.so zaist.pre kĺb.k
5t138.p↔ Otv.rep.triešt.zl.v kĺbe fibula prox:iM klin.so zaist.pre kĺb.k
5t138.r↔ Otv.rep.triešt.zl.v kĺbe fibula dist:iM klin.so zaist.pre kĺb.k
5t138.x Otv.rep.triešt.zl.v kĺbe ost.dlhé kosti:iM klin.so zaist.pre kĺb.k
5t139.e↔ Otv.rep.triešt.zl.v kĺb.obl.krčok steh.k:transfix.klin.
5t139.f↔ Otv.rep.triešt.zl.v kĺb.obl.femur prox:transfix.klin.
5t139.h↔ Otv.rep.triešt.zl.v kĺb.obl.femur dist:transfix.klin.
5t139.k↔ Otv.rep.triešt.zl.v kĺb.obl.tibia prox:transfix.klin.
5t139.n↔ Otv.rep.triešt.zl.v kĺb.obl.tibia dist:transfix.klin.
5t13a.1↔ Otv.rep.triešt.zl.v kĺb.obl.humer.prox:intramed.drôt a prút
5t13a.3↔ Otv.rep.triešt.zl.v kĺb.obl.humer.dist:intramed.drôt a prút
5t13a.4↔ Otv.rep.triešt.zl.v kĺb.obl.radius prox:intramed.drôt a prút
5t13a.6↔ Otv.rep.triešt.zl.v kĺb.obl.radius dist:intramed.drôt a prút
5t13a.7↔ Otv.rep.triešt.zl.v kĺb.obl.ulna prox:intramed.drôt a prút
5t13a.9↔ Otv.rep.triešt.zl.v kĺb.obl.ulna dist:intramed.drôt a prút
5t13a.e↔ Otv.rep.triešt.zl.v kĺb.obl.krčok steh.k:intramed.drôt a prút
5t13a.f↔ Otv.rep.triešt.zl.v kĺb.obl.femur prox:intramed.drôt a prút
5t13a.h↔ Otv.rep.triešt.zl.v kĺb.obl.femur dist:intramed.drôt a prút
5t13a.j↔ Otv.rep.triešt.zl.v kĺb.obl.patela:intramed.drôt a prút
5t13a.k↔ Otv.rep.triešt.zl.v kĺb.obl.tibia prox:intramed.drôt a prút
5t13a.n↔ Otv.rep.triešt.zl.v kĺb.obl.tibia dist:intramed.drôt a prút
5t13a.p↔ Otv.rep.triešt.zl.v kĺb.obl.fibula prox:intramed.drôt a prút
5t13a.r↔ Otv.rep.triešt.zl.v kĺb.obl.fibula dist:intramed.drôt a prút
5t13a.x Otv.rep.triešt.zl.v kĺb.obl.ost.dlhé kosti:intramed.drôt a prút
5t13b.1↔ Otv.rep.triešt.zl.v kĺb.obl.humer.prox:uhlo.stabil.dlahou
5t13b.3↔ Otv.rep.triešt.zl.v kĺb.obl.humer.dist:uhlo.stabil.dlahou
5t13b.4↔ Otv.rep.triešt.zl.v kĺb.obl.radius prox:uhlo.stabil.dlahou
5t13b.6↔ Otv.rep.triešt.zl.v kĺb.obl.radius dist:uhlo.stabil.dlahou
5t13b.7↔ Otv.rep.triešt.zl.v kĺb.obl.ulna prox:uhlo.stabil.dlahou
5t13b.9↔ Otv.rep.triešt.zl.v kĺb.obl.ulna dist:uhlo.stabil.dlahou
5t13b.e↔ Otv.rep.triešt.zl.v kĺb.obl.krčok steh.k:uhlo.stabil.dlahou
5t13b.f↔ Otv.rep.triešt.zl.v kĺb.obl.femur prox:uhlo.stabil.dlahou
5t13b.h↔ Otv.rep.triešt.zl.v kĺb.obl.femur dist:uhlo.stabil.dlahou

5t13b.j↔	Otv.rep.triešt.zl.v kĺb.obl.patela:uhlo.stabil.dlahou
5t13b.k↔	Otv.rep.triešt.zl.v kĺb.obl.tibia prox:uhlo.stabil.dlahou
5t13b.n↔	Otv.rep.triešt.zl.v kĺb.obl.tibia dist:uhlo.stabil.dlahou
5t13b.p↔	Otv.rep.triešt.zl.v kĺb.obl.fibula prox:uhlo.stabil.dlahou
5t13b.r↔	Otv.rep.triešt.zl.v kĺb.obl.fibula dist:uhlo.stabil.dlahou
5t13b.x	Otv.rep.triešt.zl.v kĺb.obl.ost.dlhé kosti:uhlo.stabil.dlahou
5t13c.1↔	Otv.rep.triešt.zl.v kĺb.obl.humer.prox:uhl./kondyl.dl
5t13c.3↔	Otv.rep.triešt.zl.v kĺb.obl.humer.dist:uhl./kondyl.dl
5t13c.e↔	Otv.rep.triešt.zl.v kĺb.obl.krčok steh.k:uhl./kondyl.dl
5t13c.f↔	Otv.rep.triešt.zl.v kĺb.obl.femur prox:uhl./kondyl.dl
5t13c.h↔	Otv.rep.triešt.zl.v kĺb.obl.femur dist:uhl./kondyl.dl
5t13c.k↔	Otv.rep.triešt.zl.v kĺb.obl.tibia prox:uhl./kondyl.dl
5t13c.x	Otv.rep.triešt.zl.v kĺb.obl.ost.dlhé kosti:uhl./kondyl.dl
5t13d.h↔	Otv.rep.triešt.zl.v kĺb.obl.femur dist:skobou
5t13d.j↔	Otv.rep.triešt.zl.v kĺb.obl.patela:skobou
5t13d.k↔	Otv.rep.triešt.zl.v kĺb.obl.tibia prox:skobou
5t13d.n↔	Otv.rep.triešt.zl.v kĺb.obl.tibia dist:skobou
5t13d.p↔	Otv.rep.triešt.zl.v kĺb.obl.fibula prox:skobou
5t13d.r↔	Otv.rep.triešt.zl.v kĺb.obl.fibula dist:skobou
5t13d.x	Otv.rep.triešt.zl.v kĺb.obl.ost.dlhé kosti:skobou
5t13v.1↔	Otv.rep.triešt.zl.v kĺb.obl.humer.prox:kruh.vonk.skel.fix
5t13v.3↔	Otv.rep.triešt.zl.v kĺb.obl.humer.dist:kruh.vonk.skel.fix
5t13v.4↔	Otv.rep.triešt.zl.v kĺb.obl.radius prox:kruh.vonk.skel.fix
5t13v.6↔	Otv.rep.triešt.zl.v kĺb.obl.radius dist:kruh.vonk.skel.fix
5t13v.7↔	Otv.rep.triešt.zl.v kĺb.obl.ulna prox:kruh.vonk.skel.fix
5t13v.9↔	Otv.rep.triešt.zl.v kĺb.obl.ulna dist:kruh.vonk.skel.fix
5t13v.e↔	Otv.rep.triešt.zl.v kĺb.obl.krčok steh.k:kruh.vonk.skel.fix
5t13v.f↔	Otv.rep.triešt.zl.v kĺb.obl.femur prox:kruh.vonk.skel.fix
5t13v.h↔	Otv.rep.triešt.zl.v kĺb.obl.femur dist:kruh.vonk.skel.fix
5t13v.j↔	Otv.rep.triešt.zl.v kĺb.obl.patela:kruh.vonk.sk.fix
5t13v.k↔	Otv.rep.triešt.zl.v kĺb.obl.tibia prox:kruh.vonk.skel.fix
5t13v.n↔	Otv.rep.triešt.zl.v kĺb.obl.tibia dist:kruh.vonk.skel.fix
5t13v.p↔	Otv.rep.triešt.zl.v kĺb.obl.fibula prox:kruh.vonk.skel.fix
5t13v.r↔	Otv.rep.triešt.zl.v kĺb.obl.fibula dist:kruh.vonk.sk.fix
5t13v.x	Otv.rep.triešt.zl.v kĺb.obl.ost.dlhé kosti:kruh.vonk.sk.fix
5t13x.1↔	Otv.rep.triešt.zl.v kĺb.obl.humer.prox:iným osteos.m
5t13x.3↔	Otv.rep.triešt.zl.v kĺb.obl.humer.dist:iným osteos.m
5t13x.4↔	Otv.rep.triešt.zl.v kĺb.obl.radius prox:iným osteos.m
5t13x.6↔	Otv.rep.triešt.zl.v kĺb.obl.radius dist:iným osteos.m
5t13x.7↔	Otv.rep.triešt.zl.v kĺb.obl.ulna prox:iným osteos.m
5t13x.9↔	Otv.rep.triešt.zl.v kĺb.obl.ulna dist:iným osteos.m
5t13x.e↔	Otv.rep.triešt.zl.v kĺb.obl.krčok steh.k:iným osteos.m
5t13x.f↔	Otv.rep.triešt.zl.v kĺb.obl.femur prox:iným osteos.m
5t13x.h↔	Otv.rep.triešt.zl.v kĺb.obl.femur dist:iným osteos.m
5t13x.j↔	Otv.rep.triešt.zl.v kĺb.obl.patela:iným osteos.m
5t13x.k↔	Otv.rep.triešt.zl.v kĺb.obl.tibia prox:iným osteos.m
5t13x.n↔	Otv.rep.triešt.zl.v kĺb.obl.tibia dist:iným osteos.m
5t13x.p↔	Otv.rep.triešt.zl.v kĺb.obl.fibula prox:iným osteos.m
5t13x.r↔	Otv.rep.triešt.zl.v kĺb.obl.fibula dist:iným osteos.m
5t13x.x	Otv.rep.triešt.zl.v kĺb.obl.ost.dlhé kosti:iným osteos.m
5t13z.1↔	Otv.rep.triešt.zl.v kĺb.obl.humer.prox:resorb.mat
5t13z.3↔	Otv.rep.triešt.zl.v kĺb.obl.humer.dist:resorb.mat
5t13z.4↔	Otv.rep.triešt.zl.v kĺb.obl.radius prox:resorb.mat
5t13z.6↔	Otv.rep.triešt.zl.v kĺb.obl.radius dist:resorb.mat
5t13z.7↔	Otv.rep.triešt.zl.v kĺb.obl.ulna prox:resorb.mat
5t13z.9↔	Otv.rep.triešt.zl.v kĺb.obl.ulna dist:resorb.mat
5t13z.e↔	Otv.rep.triešt.zl.v kĺb.obl.krčok steh.k:resorb.mat
5t13z.f↔	Otv.rep.triešt.zl.v kĺb.obl.femur prox:resorb.mat
5t13z.h↔	Otv.rep.triešt.zl.v kĺb.obl.femur dist:resorb.mat
5t13z.j↔	Otv.rep.triešt.zl.v kĺb.obl.patela:resorb.mat
5t13z.k↔	Otv.rep.triešt.zl.v kĺb.obl.tibia prox:resorb.mat
5t13z.n↔	Otv.rep.triešt.zl.v kĺb.obl.tibia dist:resorb.mat
5t13z.p↔	Otv.rep.triešt.zl.v kĺb.obl.fibula prox:resorb.mat
5t13z.r↔	Otv.rep.triešt.zl.v kĺb.obl.fibula dist:resorb.mat
5t13z.x	Otv.rep.triešt.zl.v kĺb.obl.ost.dlhé kosti:resorb.mat
5t140.0↔	Otv.repoz.jednoduch.zl:klavikula:bez osteosyntézy
5t140.a↔	Otv.repoz.jedn.zl:karpálne k.:bez osteosyntézy
5t140.b↔	Otv.repoz.jedn.zl:metakarp.k.:bez osteosyntézy
5t140.c↔	Otv.repoz.jedn.zl:falangy pr.ruky:bez osteosyntézy
5t140.u↔	Otv.repoz.jedn.zl:tarzálne k.:bez osteosyntézy
5t140.v↔	Otv.repoz.jedn.zl:metatarz.k.:bez osteosyntézy
5t140.w↔	Otv.repoz.jedn.zl:falangy pr.nohy:bez osteosyntézy
5t140.x	Otv.repoz.jedn.zl:ost.malé k:bez osteosyntézy
5t140.z↔	Otv.repoz.jedn.zl:skapula:bez osteosyntézy
5t141.0↔	Otv.repoz.jedn.zlom:klavikula:skrutkou
5t141.a↔	Otv.repoz.jedn.zlom:karpálne k.:skrutkou
5t141.b↔	Otv.repoz.jedn.zlom:metakarp.k.:skrutkou
5t141.c↔	Otv.repoz.jedn.zlom:falangy pr.ruky:skrutkou
5t141.u↔	Otv.repoz.jednoduch.zlom:tarzálne k.:skrutkou
5t141.v↔	Otv.repoz.jedn.zlom:metatarz.k.:skrutkou
5t141.w↔	Otv.repoz.jedn.zlom:falangy pr.nohy:skrutkou
5t141.x	Otv.repoz.jedn.zlom:ost.malé k:skrutkou
5t141.z↔	Otv.repoz.jedn.zlom:skapula:skrutkou
5t143.0↔	Otv.repoz.jedn.zl:klavikula:štandard.dlahou
5t143.a↔	Otv.repoz.jedn.zl:karpálne k.:štandard.dlahou
5t143.b↔	Otv.repoz.jedn.zl:metakarp.k.:štandard.dlahou
5t143.c↔	Otv.repoz.jedn.zl:falangy pr.ruky:štandard.dlahou
5t143.u↔	Otv.repoz.jedn.zl:tarzálne k.:štandard.dlahou
5t143.v↔	Otv.repoz.jedn.zl:metatarz.k.:štandard.dlahou
5t143.w↔	Otv.repoz.jedn.zl:falangy pr.nohy:štandard.dlahou
5t143.x	Otv.repoz.jedn.zl:ost.malé k:štandard.dlahou
5t143.z↔	Otv.repoz.jedn.zl:skapula:štandard.dlahou
5t144.0↔	Otv.repoz.jedn.zlom:klavikula:drôt/serkláž
5t144.a↔	Otv.repoz.jedn.zlom:karpálne k.:drôt/serkláž
5t144.b↔	Otv.repoz.jedn.zlom:metakarp.k.:drôt/serkláž
5t144.c↔	Otv.repoz.jedn.zlom:falangy pr.ruky:drôt/serkláž
5t144.u↔	Otv.repoz.jedn.zlom:tarzálne k.:drôt/serkláž
5t144.v↔	Otv.repoz.jedn.zlom:metatarz.k.:drôt/serkláž
5t144.w↔	Otv.repoz.jedn.zlom:falangy pr.nohy:drôt/serkláž
5t144.x	Otv.repoz.jedn.zlom:ost.malé k:drôt/serkláž
5t144.z↔	Otv.repoz.jedn.zlom:skapula:drôt/serkláž
5t14a.0↔	Otv.repoz.jedn.zl:klavikula:iM drôt,prút
5t14a.x	Otv.repoz.jedn.zl:ost.malé k:iM drôt,prút
5t14b.0↔	Otv.repoz.jedn.zl:klavikula:uhlo.stabil.dlahou
5t14b.a↔	Otv.repoz.jedn.zl:karpálne k.:uhlo.stabil.dlahou
5t14b.b↔	Otv.repoz.jedn.zl:metakarp.k.:uhlo.stabil.dlahou
5t14b.c↔	Otv.repoz.jedn.zl:falangy pr.ruky:uhlo.stabil.dlahou
5t14b.u↔	Otv.repoz.jedn.zl:tarzálne k.:uhlo.stabil.dlahou
5t14b.v↔	Otv.repoz.jedn.zl:metatarz.k.:uhlo.stabil.dlahou
5t14b.w↔	Otv.repoz.jedn.zl:falangy pr.nohy:uhlo.stabil.dlahou
5t14b.x	Otv.repoz.jedn.zl:ost.malé k:uhlo.stabil.dlahou
5t14b.z↔	Otv.repoz.jedn.zl:skapula:uhlo.stabil.dlahou
5t14d.0↔	Otv.repoz.jedn.zlom:klavikula:skobou
5t14d.u↔	Otv.repoz.jedn.zlom:tarzálne k.:skobou
5t14d.v↔	Otv.repoz.jedn.zlom:metatarz.k.:skobou
5t14d.x	Otv.repoz.jedn.zlom:ost.malé k:skobou
5t14d.z↔	Otv.repoz.jedn.zlom:skapula:skobou
5t14t.0↔	Otv.repoz.jedn.zl:klavikula:vonk.skelet.fix
5t14t.a↔	Otv.repoz.jedn.zl:karpálne k.:vonk.skelet.fix
5t14t.b↔	Otv.repoz.jedn.zl:metakarp.k.:vonk.skelet.fix
5t14t.c↔	Otv.repoz.jedn.zl:falangy pr.ruky:vonk.skelet.fix
5t14t.u↔	Otv.repoz.jedn.zl:tarzálne k.:vonk.skelet.fix
5t14t.v↔	Otv.repoz.jedn.zl:metatarz.k.:vonk.skelet.fix
5t14t.w↔	Otv.repoz.jedn.zl:falangy pr.nohy:vonk.skelet.fix
5t14t.x	Otv.repoz.jedn.zl:ost.malé k:vonk.skelet.fix
5t14t.z↔	Otv.repoz.jedn.zl:skapula:vonk.skelet.fix
5t14v.a↔	Otv.repoz.jedn.zl:karpálne k.:kruh.vonk.skelet.fix
5t14v.b↔	Otv.repoz.jedn.zl:metakarp.k.:kruh.vonk.skelet.fix
5t14v.u↔	Otv.repoz.jedn.zl:tarzálne k.:kruh.vonk.skelet.fix
5t14v.v↔	Otv.repoz.jedn.zl:metatarz.k.:kruh.vonk.skelet.fix
5t14v.x	Otv.repoz.jedn.zl:ost.malé k:kruh.vonk.skelet.fix
5t14x.0↔	Otv.repoz.jedn.zl:klavikula:iným osteos.m
5t14x.a↔	Otv.repoz.jedn.zl:karpálne k.:iným osteos.m
5t14x.b↔	Otv.repoz.jedn.zl:metakarp.k.:iným osteos.m
5t14x.c↔	Otv.repoz.jedn.zl:falangy pr.ruky:iným osteos.m
5t14x.u↔	Otv.repoz.jedn.zl:tarzálne k.:iným osteos.m
5t14x.v↔	Otv.repoz.jedn.zl:metatarz.k.:iným osteos.m
5t14x.w↔	Otv.repoz.jedn.zl:falangy pr.nohy:iným osteos.m
5t14x.x	Otv.repoz.jedn.zl:ost.malé k:iným osteos.m
5t14x.z↔	Otv.repoz.jedn.zl:skapula:iným osteos.m

5t14z.0↔ Otv.repoz.jedn.zl:klavikula:rezorb.mat
5t14z.a↔ Otv.repoz.jedn.zl:karpálne k.:rezorb.mat
5t14z.b↔ Otv.repoz.jedn.zl:metakarp.k.:rezorb.mat
5t14z.c↔ Otv.repoz.jedn.zl:falangy pr.ruky:rezorb.mat
5t14z.j↔ Otv.rep.jedn.zl:patela:rezorb.mat
5t14z.u↔ Otv.repoz.jedn.zl:tarzálne k.:rezorb.mat
5t14z.v↔ Otv.repoz.jedn.zl:metatarz.k.:rezorb.mat
5t14z.w↔ Otv.repoz.jedn.zl:falangy pr.nohy:rezorb.mat
5t14z.x Otv.repoz.jedn.zl:ost.malé k:rezorb.mat
5t14z.z↔ Otv.repoz.jedn.zl:skapula:rezorb.mat
5t150.0↔ Otv.repoz.triešt.zl:klavikula:bez osteosyntézy
5t150.a↔ Otv.repoz.triešt.zl:karpálne k.:bez osteosyntézy
5t150.b↔ Otv.repoz.triešt.zl:metakarp.k.:bez osteosyntézy
5t150.c↔ Otv.repoz.triešt.zl:falangy pr.ruky:bez osteosyntézy
5t150.u↔ Otv.repoz.triešt.zl:tarzálne k.:bez osteosyntézy
5t150.v↔ Otv.repoz.triešt.zlom:metatarz.k.:bez osteosyntézy
5t150.w↔ Otv.repoz.triešt.zl:falangy pr.nohy:bez osteosyntézy
5t150.x Otv.repoz.triešt.zl:ost.malé k:bez osteosyntézy
5t150.z↔ Otv.repoz.triešt.zl:skapula:bez osteosyntézy
5t151.0↔ Otv.repoz.triešt.zlom:klavikula:skrutkou
5t151.a↔ Otv.repoz.triešt.zl:karpálne k.:skrutkou
5t151.b↔ Otv.repoz.triešt.zl:metakarp.k.:skrutkou
5t151.c↔ Otv.repoz.triešt.zl:falangy pr.ruky:skrutkou
5t151.u↔ Otv.repoz.triešt.zl:tarzálne k.:skrutkou
5t151.v↔ Otv.repoz.triešt.zl:metatarz.k.:skrutkou
5t151.w↔ Otv.repoz.triešt.zl:falangy pr.nohy:skrutkou
5t151.x Otv.repoz.triešt.zl:ost.malé k:skrutkou
5t151.z↔ Otv.repoz.triešt.zl:skapula:skrutkou
5t153.0↔ Otv.repoz.triešt.zl:klavikula:štand.dlahou
5t153.a↔ Otv.repoz.triešt.zl:karpálne k.:štand.dlahou
5t153.b↔ Otv.repoz.triešt.zl:metakarp.k.:štand.dlahou
5t153.c↔ Otv.repoz.triešt.zl:falangy pr.ruky:štand.dlahou
5t153.u↔ Otv.repoz.triešt.zl:tarzálne k.:štand.dlahou
5t153.v↔ Otv.repoz.triešt.zl:metatarz.k.:štand.dlahou
5t153.w↔ Otv.repoz.triešt.zl:falangy pr.nohy:štand.dlahou
5t153.x Otv.repoz.triešt.zl:ost.malé k:štand.dlahou
5t153.z↔ Otv.repoz.triešt.zl:skapula:štand.dlahou
5t154.0↔ Otv.repoz.triešt.zl:klavikula:drôt/serkláž
5t154.a↔ Otv.repoz.triešt.zl:karpálne k.:drôt/serkláž
5t154.b↔ Otv.repoz.triešt.zl:metakarp.k.:drôt/serkláž
5t154.c↔ Otv.repoz.triešt.zl:falangy pr.ruky:drôt/serkláž
5t154.u↔ Otv.repoz.triešt.zl:tarzálne k.:drôt/serkláž
5t154.v↔ Otv.repoz.triešt.zl:metatarz.k.:drôt/serkláž
5t154.w↔ Otv.repoz.triešt.zl:falangy pr.nohy:drôt/serkláž
5t154.x Otv.repoz.triešt.zl:ost.malé k:drôt/serkláž
5t154.z↔ Otv.repoz.triešt.zl:skapula:drôt/serkláž
5t15b.0↔ Otv.repoz.triešt.zl:klavikula:uhlo.stabil.dlahou
5t15b.a↔ Otv.repoz.triešt.zl:karpálne k.:uhlo.stabil.dlahou
5t15b.b↔ Otv.repoz.triešt.zl:metakarp.k.:uhlo.stabil.dlahou
5t15b.c↔ Otv.repoz.triešt.zl:falangy pr.ruky:uhlo.stabil.dlahou
5t15b.u↔ Otv.repoz.triešt.zl:tarzálne k.:uhlo.stabil.dlahou
5t15b.v↔ Otv.repoz.triešt.zl:metatarz.k.:uhlo.stabil.dlahou
5t15b.w↔ Otv.repoz.triešt.zl:falangy pr.nohy:uhlo.stabil.dlahou
5t15b.x Otv.repoz.triešt.zl:ost.malé k:uhlo.stabil.dlahou
5t15b.z↔ Otv.repoz.triešt.zl:skapula:uhlo.stabil.dlahou
5t15d.0↔ Otv.repoz.triešt.zlom.:klavikula:skobou
5t15d.u↔ Otv.repoz.triešt.zlom.:tarzálne k.:skobou
5t15d.v↔ Otv.repoz.triešt.zlom.:metatarz.k.:skobou
5t15d.x Otv.repoz.triešt.zlom.:ost.malé k:skobou
5t15d.z↔ Otv.repoz.triešt.zlom.:skapula:skobou
5t15v.a↔ Otv.repoz.triešt.zlom:karpálne k.:kruh.vonk.skelet.fix.
5t15v.b↔ Otv.repoz.triešt.zlom:metakarp.k.:kruh.vonk.skelet.fix.
5t15v.u↔ Otv.repoz.triešt.zlom:tarzálne k.:kruh.vonk.skelet.fix.
5t15v.v↔ Otv.repoz.triešt.zlom:metatarz.k.:kruh.vonk.skelet.fix.
5t15v.x Otv.repoz.triešt.zlom:ost.malé k:kruh.vonk.skelet.fix.
5t15x.0↔ Otv.repoz.triešt.zl:klavikula:iným osteos.m
5t15x.a↔ Otv.repoz.triešt.zl:karpálne k.:iným osteos.m
5t15x.b↔ Otv.repoz.triešt.zl:metakarp.k.:iným osteos.m
5t15x.c↔ Otv.repoz.triešt.zl:falangy pr.ruky:iným osteos.m
5t15x.u↔ Otv.repoz.triešt.zl:tarzálne k.:iným osteos.m
5t15x.v↔ Otv.repoz.triešt.zl:metatarz.k.:iným osteos.m
5t15x.w↔ Otv.repoz.triešt.zl:falangy pr.nohy:iným osteos.m
5t15x.x Otv.repoz.triešt.zl:ost.malé k:iným osteos.m
5t15x.z↔ Otv.repoz.triešt.zl:skapula:iným osteos.m
5t15z.0↔ Otv.repoz.triešt.zl:klavikula:rezorb.mat
5t15z.a↔ Otv.repoz.triešt.zl:karpálne k.:rezorb.mat
5t15z.b↔ Otv.repoz.triešt.zl:metakarp.k.:rezorb.mat
5t15z.c↔ Otv.repoz.triešt.zl:falangy pr.ruky:rezorb.mat
5t15z.u↔ Otv.repoz.triešt.zl:tarzálne k.:rezorb.mat
5t15z.v↔ Otv.repoz.triešt.zl:metatarz.k.:rezorb.mat
5t15z.w↔ Otv.repoz.triešt.zl:falangy pr.nohy:rezorb.mat
5t15z.x Otv.repoz.triešt.zl:ost.malé k:rezorb.mat
5t15z.z↔ Otv.repoz.triešt.zl:skapula:rezorb.mat
5t16s.0↔ Otv.repoz.zlom.talu bez osteosyntézy
5t16s.1↔ Otv.repoz.zlom. talu:osteosyntéza skrutkou
5t16s.3↔ Otv.repoz.zlom.talu:osteosyntéza štand.dlahou
5t16s.4↔ Otv.repoz.zlom. talu:osteosyntéza drôtom/ťah.serklážou
5t16s.b↔ Otv.repoz.zlom.talu:osteosyntéza uhlovostabilnou dlahou
5t16s.d↔ Otv.repoz.zlom.talu:osteosyntéza skobou
5t16s.v↔ Otv.repoz.zlom.talu:osteosyntéza kruh.vonkaj.fixátor
5t16s.x↔ Otv.repoz.zlom.talu:osteosyntéza iným osteosy.mat.
5t16s.z↔ Otv.repoz.zlom.talu:osteosyntéza resorb.materiálom
5t16t.0↔ Otv.repoz.zlom.kalkanea bez osteosyntézy
5t16t.1↔ Otv.repoz.zlom.kalkanea:osteosyntéza skrutkou
5t16t.3↔ Otv.repoz.zlom.kalkanea:osteosyntéza štand.dlahou
5t16t.4↔ Otv.repoz.zlom.kalkanea:osteosyntéza drôtom/ťah.serkl.
5t16t.7↔ Otv.repoz.zlom.kalkanea:osteosyntéza zaisteným klincom
5t16t.b↔ Otv.repoz.zlom.kalkanea:osteosyntéza uhlovostab.dlahou
5t16t.d↔ Otv.repoz.zlom.kalkanea:osteosyntéza skobou
5t16t.v↔ Otv.repoz.zlom.kalkanea:osteosy.kruh.vonkaj.fixátor
5t16t.x↔ Otv.repoz.zlom.kalkanea:osteosyn.iným osteosynt.mat.
5t16t.z↔ Otv.repoz.zlom.kalkanea:osteosyn.resorbovateľ.materiálom
5t172 Otv.repoz.zl.panv.kostí a panv.kruhu:drôtom
5t174 Otv.rep.zl.panv.kostí a panv.kruhu:ťahovou/serklážou
5t17g Otv.rep.zl.panv.kostí a panvového kruhu:závitnicou
5t17h Otv.rep.zlom.:okraj panv.kostí:skrutkou
5t17k Otv.rep.zlom:zadná č.panv.kruhu:skrutkou
5t17n Otv.rep.zlom:pred. č.panv.kruhu:uhlovost.dl
5t17o Otv.rep.zlom:zadná č.panv.kruhu:uhlovost.dl
5t17r Otv.repoz.zlom:predná č.panv.kruhu:dlahou
5t17s Otv.rep.zlom: zadná č.panv.kruhu:dlahou
5t17t Otv.rep.zlom.panv.kostí a panv.kruhu:vonk.skelet.fix.
5t17u Otv.rep.panv.kostí a panv.kruhu:vnút.skeletár.fixátorom
5t17x Otv.rep.zl.panv.kostí a panv.kruhu:iným osteos.m.
5t17z Otv.rep.zl.panv.kostí a panv.kruhu:resorb.mat.
5t18i↔ Otv.repoz.zl:predná č.acetabula a hlavy femuru:skrutkou
5t18j↔ Otv.repoz.zl:zadná č.acetabula a hlavy femuru:skrutkou
5t18n↔ Otv.repoz.zl:pred.č.acetabula a hl.femuru:uhlo.stab.dlahou
5t18o↔ Otv.repoz.zl:zad.č.acetabula a hlavy femoru:uhlo.stabil.dl.
5t18p↔ Otv.repoz.zl:predná č.acetabula a hlavy femuru:dlahou
5t18q↔ Otv.repoz.zl:zadná č.acetabula a hlavy femuru:dlahou
5t18t↔ Otv.rep.zl.acetabula a hlavy femuru:vonk.skelet.fixátorom
5t18x↔ Otv.rep.zl.acetabula a hlavy femuru:iným osteos.mat.
5t18y↔ Otv.rep.zl.acetabula a hlavy femuru:bližšie nešpec.mat.
5t190.0↔ Otv.rep.luxácie:humeroglenoid.kĺb:bez osteosyn.
5t190.1↔ Otv.rep.luxácie:akromioklavikulárny kĺb:bez osteos.
5t190.2↔ Otv.rep.luxácie:torakoskap.kĺb:bez osteosyntézy
5t190.3↔ Otv.rep.luxácie:sternoklavikulárny kĺb:bez osteos
5t190.4↔ Otv.rep.luxácie:lakťový kĺb:bez osteosyntézy
5t190.5↔ Otv.rep.luxácie:prox.radioulnárny kĺb:bez osteos.
5t190.6↔ Otv.rep.luxácie:dist.radioulnárny kĺb:bez osteos.
5t190.8↔ Otv.rep.luxácie:radiokarpál.kĺb:bez osteosyntézy
5t190.9↔ Otv.rep.luxácie:ulnokarpálny kĺb:bez osteosyntézy
5t190.a↔ Otv.rep.luxácie:karpálne kĺby:bez osteosyntézy
5t190.c↔ Otv.rep.luxácie:metakarpofalangeálny kĺb:bez osteos.
5t190.d↔ Otv.rep.luxácie:interfalang.kĺb ruky:bez osteosynt.
5t190.e↔ Otv.rep.luxácie:iliosakrálny kĺb:bez osteosyntézy
5t190.f Otv.rep.luxácie:symfýza:bez osteosyntézy
5t190.g↔ Otv.rep.luxácie:bedrový kĺb:bez osteosyntézy
5t190.h↔ Otv.rep.luxácie:kolenný kĺb:bez osteosyntézy

5t190.j↔ Otv.rep.luxácie:prox.tibiofibulárny kĺb:bez osteos.
5t190.k↔ Otv.rep.luxácie:členkový kĺb horný:bez osteosyn.
5t190.m↔ Otv.rep.luxácie:členkový kĺb dolný:bez osteosyn.
5t190.n↔ Otv.rep.luxácie:tarzálne kĺby:bez osteosyntézy
5t190.p↔ Otv.rep.luxácie:tarzometatarzálne kĺby:bez osteos
5t190.q↔ Otv.rep.luxácie:metatarzofalang.kĺ.:bez osteosyn.
5t190.r↔ Otv.rep.luxácie:interfalangeálny kĺb nohy:bez osteos.
5t190.x Otv.rep.luxácie:ostatné kĺby:bez osteosyntézy
5t191.0↔ Otv.rep.luxácie:humeroglenoid.kĺb:skrutkou
5t191.1↔ Otv.rep.luxácie:akromioklavikulárny kĺb:skrutkou
5t191.2↔ Otv.rep.luxácie:torakoskap.kĺb:skrutkou
5t191.3↔ Otv.rep.luxácie:sternoklavikulárny kĺb:skrutkou
5t191.4↔ Otv.rep.luxácie:lakťový kĺb:skrutkou
5t191.5↔ Otv.rep.luxácie:prox.radioulnárny kĺb:skrutkou
5t191.6↔ Otv.rep.luxácie:dist.radioulnárny kĺb:skrutkou
5t191.8↔ Otv.rep.luxácie:radiokarpál.kĺb:skrutkou
5t191.9↔ Otv.rep.luxácie:ulnokarpálny kĺb:skrutkou
5t191.a↔ Otv.rep.luxácie:karpálne kĺby:skrutkou
5t191.c↔ Otv.rep.luxácie:metakarpofalangeálny kĺb:skrutkou
5t191.d↔ Otv.rep.luxácie:interfalang.kĺb ruky:skrutkou
5t191.e↔ Otv.rep.luxácie:iliosakrálny kĺb:skrutkou
5t191.f Otv.rep.luxácie:symfýza:skrutkou
5t191.g↔ Otv.rep.luxácie:bedrový kĺb:skrutkou
5t191.h↔ Otv.rep.luxácie:kolenný kĺb:skrutkou
5t191.j↔ Otv.rep.luxácie:prox.tibiofibulárny kĺb:skrutkou
5t191.k↔ Otv.rep.luxácie:členkový kĺb horný:skrutkou
5t191.m↔ Otv.rep.luxácie:členkový kĺb dolný:skrutkou
5t191.n↔ Otv.rep.luxácie:tarzálne kĺby:skrutkou
5t191.p↔ Otv.rep.luxácie:tarzometatarzálne kĺby:skrutkou
5t191.q↔ Otv.rep.luxácie:metatarzofalang.kĺb:skrutkou
5t191.r↔ Otv.rep.luxácie:interfalangeálny kĺb nohy:skrutkou
5t191.x Otv.rep.luxácie:ostatné kĺby:skrutkou
5t193.0↔ Otv.rep.luxácie:humeroglenoid.kĺb:skrutkou
5t193.1↔ Otv.rep.luxácie:akromioklavikulárny kĺb:skrutkou
5t193.2↔ Otv.rep.luxácie:torakoskap.kĺb:skrutkou
5t193.3↔ Otv.rep.luxácie:sternoklavikulárny kĺb:skrutkou
5t193.4↔ Otv.rep.luxácie:lakťový kĺb:skrutkou
5t193.5↔ Otv.rep.luxácie:prox.radioulnárny kĺb:skrutkou
5t193.6↔ Otv.rep.luxácie:dist.radioulnárny kĺb:skrutkou
5t193.8↔ Otv.rep.luxácie:radiokarpál.kĺb:skrutkou
5t193.9↔ Otv.rep.luxácie:ulnokarpálny kĺb:skrutkou
5t193.a↔ Otv.rep.luxácie:karpálne kĺby:skrutkou
5t193.c↔ Otv.rep.luxácie:metakarpofalangeálny kĺb:skrutkou
5t193.d↔ Otv.rep.luxácie:interfalang.kĺb ruky:skrutkou
5t193.e↔ Otv.rep.luxácie:iliosakrálny kĺb:skrutkou
5t193.f Otv.rep.luxácie:symfýza:skrutkou
5t193.g↔ Otv.rep.luxácie:bedrový kĺb:skrutkou
5t193.h↔ Otv.rep.luxácie:kolenný kĺb:skrutkou
5t193.j↔ Otv.rep.luxácie:prox.tibiofibulárny kĺb:skrutkou
5t193.k↔ Otv.rep.luxácie:členkový kĺb horný:skrutkou
5t193.m↔ Otv.rep.luxácie:členkový kĺb dolný:skrutkou
5t193.n↔ Otv.rep.luxácie:tarzálne kĺby:skrutkou
5t193.p↔ Otv.rep.luxácie:tarzometatarzálne kĺby:skrutkou
5t193.q↔ Otv.rep.luxácie:metatarzofalang.kĺb:skrutkou
5t193.r↔ Otv.rep.luxácie:interfalangeálny kĺb nohy:skrutkou
5t193.x Otv.rep.luxácie:ostatné kĺby:skrutkou
5t194.0↔ Otv.rep.luxácie:humeroglenoid.kĺb:drôt/serkláž
5t194.1↔ Otv.rep.luxácie:akromioklavikulárny kĺb:drôt/serkláž
5t194.2↔ Otv.rep.luxácie:torakoskap.kĺb:drôt/serkláž
5t194.3↔ Otv.rep.luxácie:sternoklavikulárny kĺb:drôt/serkláž
5t194.4↔ Otv.rep.luxácie:lakťový kĺb:drôt/serkláž
5t194.5↔ Otv.rep.luxácie:prox.radioulnárny kĺb:drôt/serkláž
5t194.6↔ Otv.rep.luxácie:dist.radioulnárny kĺb:drôt/serkláž
5t194.8↔ Otv.rep.luxácie:radiokarpál.kĺb:drôt/serkláž
5t194.9↔ Otv.rep.luxácie:ulnokarpálny kĺb:drôt/serkláž
5t194.a↔ Otv.rep.luxácie:karpálne kĺby:drôt/serkláž
5t194.c↔ Otv.rep.luxácie:metakarpofalangeálny kĺb:drôt/serkláž
5t194.d↔ Otv.rep.luxácie:interfalang.kĺb ruky:drôt/serkláž
5t194.e↔ Otv.rep.luxácie:iliosakrálny kĺb:drôt/serkláž
5t194.f Otv.rep.luxácie:symfýza:drôt/serkláž
5t194.g↔ Otv.rep.luxácie:bedrový kĺb:drôt/serkláž
5t194.h↔ Otv.rep.luxácie:kolenný kĺb:drôt/serkláž
5t194.j↔ Otv.rep.luxácie:prox.tibiofibulárny kĺb:drôt/serkláž
5t194.k↔ Otv.rep.luxácie:členkový kĺb horný:drôt/serkláž
5t194.m↔ Otv.rep.luxácie:členkový kĺb dolný:drôt/serkláž
5t194.n↔ Otv.rep.luxácie:tarzálne kĺby:drôt/serkláž
5t194.p↔ Otv.rep.luxácie:tarzometatarzálne kĺby:drôt/serkláž
5t194.q↔ Otv.rep.luxácie:metatarzofalang.kĺb:drôt/serkláž
5t194.r↔ Otv.rep.luxácie:interfalangeálny kĺb nohy:drôt/serkláž
5t194.x Otv.rep.luxácie:ostatné kĺby:drôt/serkláž
5t199.h↔ Otv.rep.luxácie:kolenný kĺb:transfix.klincom
5t199.j↔ Otv.rep.luxácie:prox.tibiofibulárny kĺb:transfix.klincom
5t199.k↔ Otv.rep.luxácie:členkový kĺb horný:transfix.klincom
5t199.m↔ Otv.rep.luxácie:členkový kĺb dolný:transfix.klincom
5t199.x Otv.rep.luxácie:ostatné kĺby:transfix.klincom
5t19a.0↔ Otv.rep.luxácie:humeroglenoid.kĺb:intramedul.klin
5t19a.1↔ Otv.rep.luxácie:akromioklavikulárny kĺb:intramedul.klin
5t19a.3↔ Otv.rep.luxácie:sternoklavikulárny kĺb:intramedul.klin
5t19a.4↔ Otv.rep.luxácie:lakťový kĺb:intramedul.klinom
5t19a.5↔ Otv.rep.luxácie:prox.radioulnárny kĺb:intramedul.klin
5t19a.6↔ Otv.rep.luxácie:dist.radioulnárny kĺb:intramedul.klin
5t19a.8↔ Otv.rep.luxácie: radiokarpálny kĺb:intramedul.klin
5t19a.9↔ Otv.rep.luxácie:ulnokarpálny kĺb:intramedul.klin
5t19a.a↔ Otv.rep.luxácie:karpálne kĺby:intramedul.klin
5t19a.c↔ Otv.rep.luxácie:metakarpofalangeálny kĺb:intramedul.klin
5t19a.d↔ Otv.rep.luxácie:interfalang.kĺb ruky:intramedulár.klin
5t19a.g↔ Otv.rep.luxácie:bedr.kĺb:intramedulárnym klin
5t19a.h↔ Otv.rep.luxácie:kolen.kĺb:intramedulár.klin
5t19a.j↔ Otv.rep.luxácie:prox.tibiofibulárny kĺb:intramedul.klin
5t19a.k↔ Otv.rep.luxácie:členk.kĺb horný:intramedul.klin
5t19a.m↔ Otv.rep.luxácie:členk.kĺb dolný:intramedul.klin
5t19a.p↔ Otv.rep.luxácie:tarzometatarzálne kĺby:intramedul.klin
5t19a.q↔ Otv.rep.luxácie:metatarzofalang.kĺ.:intramedul.klin
5t19a.r↔ Otv.rep.luxácie:interfalangeál.kĺb nohy:intramedul.klin
5t19a.x Otv.rep.luxácie:ostatné kĺby:intramedul.klin
5t19b.0↔ Otv.rep.luxácie:humeroglenoid.kĺb:uhlo.stabil.dlahou
5t19b.1↔ Otv.rep.luxácie:akromioklavikulárny kĺb:uhlo.stabil.dlahou
5t19b.2↔ Otv.rep.luxácie:torakoskap.kĺb:uhlo.stabil.dlahou
5t19b.3↔ Otv.rep.luxácie:sternoklavikulárny kĺb:uhlo.stabil.dlahou
5t19b.4↔ Otv.rep.luxácie:lakťový kĺb:uhlo.stabil.dlahou
5t19b.5↔ Otv.rep.luxácie:prox.radioulnárny kĺb:uhlo.stabil.dlahou
5t19b.6↔ Otv.rep.luxácie:dist.radioulnárny kĺb:uhlo.stabil.dlahou
5t19b.8↔ Otv.rep.luxácie:radiokarpál.kĺb:uhlo.stabil.dlahou
5t19b.9↔ Otv.rep.luxácie:ulnokarpálny kĺb:uhlo.stabil.dlahou
5t19b.a↔ Otv.rep.luxácie:karpálne kĺby:uhlo.stabil.dlahou
5t19b.c↔ Otv.rep.luxácie:metakarpofalangeálny kĺb:uhlo.stabil.dlahou
5t19b.d↔ Otv.rep.luxácie:interfalang.kĺb ruky:uhlo.stabil.dlahou
5t19b.e↔ Otv.rep.luxácie:iliosakrálny kĺb:uhlo.stabil.dlahou
5t19b.f Otv.rep.luxácie:symfýza:uhlo.stabil.dlahou
5t19b.g↔ Otv.rep.luxácie:bedrový kĺb:uhlo.stabil.dlahou
5t19b.h↔ Otv.rep.luxácie:kolenný kĺb:uhlo.stabil.dlahou
5t19b.j↔ Otv.rep.luxácie:prox.tibiofibulárny kĺb:uhlo.stabil.dlahou
5t19b.k↔ Otv.rep.luxácie:členkový kĺb horný:uhlo.stabil.dlahou
5t19b.m↔ Otv.rep.luxácie:členkový kĺb dolný:uhlo.stabil.dlahou
5t19b.n↔ Otv.rep.luxácie:tarzálne kĺby:uhlo.stabil.dlahou
5t19b.p↔ Otv.rep.luxácie:tarzometatarzálne kĺby:uhlo.stabil.dlahou
5t19b.q↔ Otv.rep.luxácie:metatarzofalang.kĺb:uhlo.stabil.dlahou
5t19b.r↔ Otv.rep.luxácie:interfalangeálny kĺb nohy:uhlo.stabil.dlahou
5t19b.x Otv.rep.luxácie:ostatné kĺby:uhlo.stabil.dlahou
5t19d.0↔ Otv.rep.luxácie:humeroglenoid.kĺb:skobou
5t19d.1↔ Otv.rep.luxácie:akromioklavikulárny kĺb:skobou
5t19d.2↔ Otv.rep.luxácie:torakoskap.kĺb:skobou
5t19d.3↔ Otv.rep.luxácie:sternoklavikulárny kĺb:skobou
5t19d.4↔ Otv.rep.luxácie:lakťový kĺb:skobou
5t19d.5↔ Otv.rep.luxácie:prox.radioulnárny kĺb:skobou
5t19d.6↔ Otv.rep.luxácie:dist.radioulnárny kĺb:skobou
5t19d.8↔ Otv.rep.luxácie:radiokarpál.kĺb:skobou
5t19d.9↔ Otv.rep.luxácie:ulnokarpálny kĺb:skobou
5t19d.a↔ Otv.rep.luxácie:karpálne kĺby:skobou
5t19d.c↔ Otv.rep.luxácie:metakarpofalangeálny kĺb:skobou

5t19d.d↔	Otv.rep.luxácie:interfalang.kĺb ruky:skobou
5t19d.e↔	Otv.rep.luxácie:iliosakrálny kĺb:skobou
5t19d.f	Otv.rep.luxácie:symfýza:skobou
5t19d.g↔	Otv.rep.luxácie:bedrový kĺb:skobou
5t19d.h↔	Otv.rep.luxácie:kolenný kĺb:skobou
5t19d.j↔	Otv.rep.luxácie:prox.tibiofibulárny kĺb:skobou
5t19d.k↔	Otv.rep.luxácie:členkový kĺb horný:skobou
5t19d.m↔	Otv.rep.luxácie:členkový kĺb dolný:skobou
5t19d.n↔	Otv.rep.luxácie:tarzálne kĺby:skobou
5t19d.p↔	Otv.rep.luxácie:tarzometatarzálne kĺby:skobou
5t19d.q↔	Otv.rep.luxácie:metatarzofalang.kĺb:skobou
5t19d.r↔	Otv.rep.luxácie:interfalangeálny kĺb nohy:skobou
5t19d.x	Otv.rep.luxácie:ostatné kĺby:skobou
5t19t.0↔	Otv.rep.luxácie:humeroglenoidálny kĺb:vonk.skelet.fix
5t19t.1↔	Otv.rep.luxácie:akromioklavikulárny kĺb:vonk.skelet.fix
5t19t.4↔	Otv.rep.luxácie:lakťový kĺb:vonk.skelet.fix
5t19t.5↔	Otv.rep.luxácie:prox.radioulnárny kĺb.vonk.skelet.fix
5t19t.6↔	Otv.rep.luxácie:dist.radioulnárny kĺb:vonk.skelet.fix
5t19t.8↔	Otv.rep.luxácie:radiokarpálny kĺb:vonk.skelet.fix
5t19t.9↔	Otv.rep.luxácie:ulnokarpálny kĺb:vonk.skelet.fix
5t19t.a↔	Otv.rep.luxácie:karpálne kĺby:vonk.skelet.fix
5t19t.c↔	Otv.rep.luxácie:metakarpofalangeálny kĺb:vonk.skelet.fix
5t19t.d↔	Otv.rep.luxácie:interfalang.kĺb r.:vonk.skelet.fix
5t19t.e↔	Otv.rep.luxácie:iliosakrálny kĺb:vonk.skelet.fix
5t19t.f	Otv.rep.luxácie:symfýza:vonk.skelet.fix
5t19t.g↔	Otv.rep.luxácie:bedr.kĺb:vonk.skelet.fix
5t19t.h↔	Otv.rep.luxácie:kolen.kĺb:vonk.skelet.fix
5t19t.j↔	Otv.rep.luxácie:prox.tibiofibulárny kĺb:vonk.skelet.fix
5t19t.k↔	Otv.rep.luxácie:členkový kĺb horný:vonk.skelet.fix
5t19t.m↔	Otv.rep.luxácie:členkový kĺb dolný:vonk.skelet.fix
5t19t.n↔	Otv.rep.luxácie:tarzálne kĺby:vonk.skelet.fix
5t19t.p↔	Otv.rep.luxácie:tarzometatarzálne kĺby:vonk.skelet.fix
5t19t.q↔	Otv.rep.luxácie:metatarzofalang.kĺ.:vonk.skelet.fix
5t19t.r↔	Otv.rep.luxácie:interfalangeálny kĺb n.:vonk.skelet.fix
5t19t.x	Otv.rep.luxácie:ostatné kĺby:vonk.skelet.fix
5t19x.0↔	Otv.rep.luxácie:humeroglenoid.kĺb:iným osteos.mat
5t19x.1↔	Otv.rep.luxácie:akromioklavikulárny kĺb:iným osteos.mat
5t19x.2↔	Otv.rep.luxácie:torakoskap.kĺb:iným osteos.mat
5t19x.3↔	Otv.rep.luxácie:sternoklavikulárny kĺb:iným osteos.mat
5t19x.4↔	Otv.rep.luxácie:lakťový kĺb:iným osteos.mat
5t19x.5↔	Otv.rep.luxácie:prox.radioulnárny kĺb:iným osteos.mat
5t19x.6↔	Otv.rep.luxácie:dist.radioulnárny kĺb:iným osteos.mat
5t19x.8↔	Otv.rep.luxácie:radiokarpál.kĺb:iným osteos.mat
5t19x.9↔	Otv.rep.luxácie:ulnokarpálny kĺb:iným osteos.mat
5t19x.a↔	Otv.rep.luxácie:karpálne kĺby:iným osteos.mat
5t19x.c↔	Otv.rep.luxácie:metakarpofalangeálny kĺb:iným osteos.mat
5t19x.d↔	Otv.rep.luxácie:interfalang.kĺb ruky:iným osteos.mat
5t19x.e↔	Otv.rep.luxácie:iliosakrálny kĺb:iným osteos.mat
5t19x.f	Otv.rep.luxácie:symfýza:iným osteos.mat
5t19x.g↔	Otv.rep.luxácie:bedrový kĺb:iným osteos.mat
5t19x.h↔	Otv.rep.luxácie:kolenný kĺb:iným osteos.mat
5t19x.j↔	Otv.rep.luxácie:prox.tibiofibulárny kĺb:iným osteos.mat
5t19x.k↔	Otv.rep.luxácie:členkový kĺb horný:iným osteos.mat
5t19x.m↔	Otv.rep.luxácie:členkový kĺb dolný:iným osteos.mat
5t19x.n↔	Otv.rep.luxácie:tarzálne kĺby:iným osteos.mat
5t19x.p↔	Otv.rep.luxácie:tarzometatarzálne kĺby:iným osteos.mat
5t19x.q↔	Otv.rep.luxácie:metatarzofalang.kĺb:iným osteos.mat
5t19x.r↔	Otv.rep.luxácie:interfalangeálny kĺb nohy:iným osteos.mat
5t19x.x	Otv.rep.luxácie:ostatné kĺby:iným osteos.mat
5t19z.0↔	Otv.rep.luxácie:humeroglenoid.kĺb:rezorb.mat
5t19z.1↔	Otv.rep.luxácie:akromioklavikulárny kĺb:rezorb.mat
5t19z.2↔	Otv.rep.luxácie:torakoskap.kĺb:rezorb.mat
5t19z.3↔	Otv.rep.luxácie:sternoklavikulárny kĺb:rezorb.mat
5t19z.4↔	Otv.rep.luxácie:lakťový kĺb:rezorb.mat
5t19z.5↔	Otv.rep.luxácie:prox.radioulnárny kĺb:rezorb.mat
5t19z.6↔	Otv.rep.luxácie:dist.radioulnárny kĺb:rezorb.mat
5t19z.8↔	Otv.rep.luxácie:radiokarpál.kĺb:rezorb.mat
5t19z.9↔	Otv.rep.luxácie:ulnokarpálny kĺb:rezorb.mat
5t19z.a↔	Otv.rep.luxácie:karpálne kĺby:rezorb.mat
5t19z.c↔	Otv.rep.luxácie:metakarpofalangeálny kĺb:rezorb.mat
5t19z.d↔	Otv.rep.luxácie:interfalang.kĺb ruky:rezorb.mat
5t19z.e↔	Otv.rep.luxácie:iliosakrálny kĺb:rezorb.mat
5t19z.f	Otv.rep.luxácie:symfýza:rezorb.mat
5t19z.g↔	Otv.rep.luxácie:bedrový kĺb:rezorb.mat
5t19z.h↔	Otv.rep.luxácie:kolenný kĺb:rezorb.mat
5t19z.j↔	Otv.rep.luxácie:prox.tibiofibulárny kĺb:rezorb.mat
5t19z.k↔	Otv.rep.luxácie:členkový kĺb horný:rezorb.mat
5t19z.m↔	Otv.rep.luxácie:členkový kĺb dolný:rezorb.mat
5t19z.n↔	Otv.rep.luxácie:tarzálne kĺby:rezorb.mat
5t19z.p↔	Otv.rep.luxácie:tarzometatarzálne kĺby:rezorb.mat
5t19z.q↔	Otv.rep.luxácie:metatarzofalang.kĺb:rezorb.mat
5t19z.r↔	Otv.rep.luxácie:interfalangeálny kĺb nohy:rezorb.mat
5t19z.x	Otv.rep.luxácie:ostatné kĺby:rezorb.mat
5t211.0↔	Zat.rep.zl./epifyzeolýzy:klavikula:skrutkou
5t211.1↔	Zat.rep.zl./epifyzeolýzy:humerus prox.:skrutkou
5t211.2↔	Zat.rep.zl./epifyzeolýzy:humerus diafýza:skrutkou
5t211.3↔	Zat.rep.zl./epifyzeolýzy:humerus distál.:skrutkou
5t211.4↔	Zat.rep.zl./epifyzeolýzy:radius prox.:skrutkou
5t211.5↔	Zat.rep.zl./epifyzeolýzy:radius diafýza:skrutkou
5t211.6↔	Zat.rep.zl./epifyzeolýzy:radius distál:skrutkou
5t211.7↔	Zat.rep.zl./epifyzeolýzy:ulna proximálna:skrutkou
5t211.8↔	Zat.rep.zl./epifyzeolýzy:ulna diaf.:skrutkou
5t211.9↔	Zat.rep.zl./epifyzeolýzy:ulna distálna:skrutkou
5t211.a↔	Zat.rep.zl./epifyzeolýzy:karpálne k.:skrutkou
5t211.b↔	Zat.rep.zl./epifyzeolýzy:metakarpálne k.:skrutkou
5t211.c↔	Zat.rep.zl./epifyzeolýzy:falangy prstov ruky:skrutkou
5t211.d	Zat.rep.zl./epifyzeolýzy:panva:skrutkou
5t211.e↔	Zat.rep.zl./epifyzeolýzy:krčok steh.k.:skrutkou
5t211.f↔	Zat.rep.zl./epifyzeolýzy:femur prox.:skrutkou
5t211.g↔	Zat.rep.zl./epifyzeolýzy:femur diafyzárny:skrutkou
5t211.h↔	Zat.rep.zl./epifyzeolýzy:femur distál.:skrutkou
5t211.j↔	Zat.rep.zl./epifyzeolýzy:patela:skrutkou
5t211.k↔	Zat.rep.zl./epifyzeolýzy:tibia proxim:skrutkou
5t211.m↔	Zat.rep.zl./epifyzeolýzy:tibia diaf:skrutkou
5t211.n↔	Zat.rep.zl./epifyzeolýzy:tibia distál:skrutkou
5t211.p↔	Zat.rep.zl./epifyzeolýzy:fibula proximál:skrutkou
5t211.q↔	Zat.rep.zl./epifyzeolýzy:fibula diaf:skrutkou
5t211.r↔	Zat.rep.zl./epifyzeolýzy:fibula distál:skrutkou
5t211.s↔	Zat.rep.zl./epifyzeolýzy:talus:skrutkou
5t211.t↔	Zat.rep.zl./epifyzeolýzy:kalkaneus:skrutkou
5t211.u↔	Zat.rep.zl./epifyzeolýzy:tarzálne k.:skrutkou
5t211.v↔	Zat.rep.zl./epifyzeolýzy:metatarzálne k.:skrutkou
5t211.w↔	Zat.rep.zl./epifyzeolýzy:falangy prstov nohy:skrutkou
5t211.x	Zat.rep.zl./epifyzeolýzy:ostatné k.:skrutkou
5t211.z↔	Zat.rep.zl./epifyzeolýzy:skapula:skrutkou
5t213.0↔	Zat.rep.zl./epifyzeolýzy:klavikula:štandard.dlahou
5t213.1↔	Zat.rep.zl./epifyzeolýzy:humerus prox:štandard.dlahou
5t213.2↔	Zat.rep.zl./epifyzeolýzy:humerus diafýza:štandard.dlahou
5t213.3↔	Zat.rep.zl./epifyzeolýzy:humerus distál.:štandard.dlahou
5t213.4↔	Zat.rep.zl./epifyzeolýzy:radius prox:štandard.dlahou
5t213.5↔	Zat.rep.zl./epifyzeolýzy:radius diafýza:štandard.dlahou
5t213.6↔	Zat.rep.zl./epifyzeolýzy:radius distál:štandard.dlahou
5t213.7↔	Zat.rep.zl./epifyzeolýzy:ulna proximálna:štandard.dlahou
5t213.8↔	Zat.rep.zl./epifyzeolýzy:ulna diaf:štandard.dlahou
5t213.9↔	Zat.rep.zl./epifyzeolýzy:ulna distálna:štandard.dlahou
5t213.a↔	Zat.rep.zl./epifyzeolýzy:karpálne k:štandard.dlahou
5t213.b↔	Zat.rep.zl./epifyzeolýzy:metakarpálne k:štandard.dlahou
5t213.c↔	Zat.rep.zl./epifyzeolýzy:falangy prstov ruky:štandard.dlahou
5t213.d	Zat.rep.zl./epifyzeolýzy:panva:štandard.dlahou
5t213.e↔	Zat.rep.zl./epifyzeolýzy:krčok steh.k:štandard.dlahou
5t213.f↔	Zat.rep.zl./epifyzeolýzy:femur prox:štandard.dlahou
5t213.g↔	Zat.rep.zl./epifyzeolýzy:femur diafyzárny:štandard.dlahou
5t213.h↔	Zat.rep.zl./epifyzeolýzy:femur distál.:štandard.dlahou
5t213.j↔	Zat.rep.zl./epifyzeolýzy:patela:štandard.dlahou
5t213.k↔	Zat.rep.zl./epifyzeolýzy:tibia proxim:štandard.dlahou
5t213.m↔	Zat.rep.zl./epifyzeolýzy:tibia diaf:štandard.dlahou
5t213.n↔	Zat.rep.zl./epifyzeolýzy:tibia distál:štandard.dlahou
5t213.p↔	Zat.rep.zl./epifyzeolýzy:fibula proximál:štandard.dlahou
5t213.q↔	Zat.rep.zl./epifyzeolýzy:fibula diaf:štandard.dlahou
5t213.r↔	Zat.rep.zl./epifyzeolýzy:fibula distál:štandard.dlahou

5t213.s↔ Zat.rep.zl./epifyzeolýzy:talus:štandard.dlahou
5t213.t↔ Zat.rep.zl./epifyzeolýzy:kalkaneus:štandard.dlahou
5t213.u↔ Zat.rep.zl./epifyzeolýzy:tarzálne k:štandard.dlahou
5t213.v↔ Zat.rep.zl./epifyzeolýzy:metatarzálne k:štandard.dlahou
5t213.w↔ Zat.rep.zl./epifyzeolýzy:falangy prstov nohy:štand.dlahou
5t213.x Zat.rep.zl./epifyzeolýzy:ostatné k:štandard.dlahou
5t213.z↔ Zat.rep.zl./epifyzeolýzy:skapula:štandard.dlahou
5t214.0↔ Zat.rep.zl./epifyzeolýzy:klavikula:drôt./serkláž
5t214.1↔ Zat.rep.zl./epifyzeolýzy:humerus prox.:drôt./serkláž
5t214.2↔ Zat.rep.zl./epifyzeolýzy:humerus diafýza:drôt./serkláž
5t214.3↔ Zat.rep.zl./epifyzeolýzy:humerus distál.:drôt./serkláž
5t214.4↔ Zat.rep.zl./epifyzeolýzy:radius prox.:drôt./serkláž
5t214.5↔ Zat.rep.zl./epifyzeolýzy:radius diafýza:drôt./serkláž
5t214.6↔ Zat.rep.zl./epifyzeolýzy:radius distál:drôt./serkláž
5t214.7↔ Zat.rep.zl./epifyzeolýzy:ulna proximálna:drôt./serkláž
5t214.8↔ Zat.rep.zl./epifyzeolýzy:ulna diaf.:drôt./serkláž
5t214.9↔ Zat.rep.zl./epifyzeolýzy:ulna distálna:drôt./serkláž
5t214.a↔ Zat.rep.zl./epifyzeolýzy:karpálne k.:drôt./serkláž
5t214.b↔ Zat.rep.zl./epifyzeolýzy:metakarpálne k.:drôt./serkláž
5t214.c↔ Zat.rep.zl./epifyzeolýzy:falangy prstov ruky:drôt./serkláž
5t214.d Zat.rep.zl./epifyzeolýzy:panva:drôt./serkláž
5t214.e↔ Zat.rep.zl./epifyzeolýzy:krčok steh.k.:drôt./serkláž
5t214.f↔ Zat.rep.zl./epifyzeolýzy:femur prox.:drôt./serkláž
5t214.g↔ Zat.rep.zl./epifyzeolýzy:femur diafyzárny:drôt./serkláž
5t214.h↔ Zat.rep.zl./epifyzeolýzy:femur distál.:drôt./serkláž
5t214.j↔ Zat.rep.zl./epifyzeolýzy:patela:drôt./serkláž
5t214.k↔ Zat.rep.zl./epifyzeolýzy:tibia proxim:drôt./serkláž
5t214.m↔ Zat.rep.zl./epifyzeolýzy:tibia diaf:drôt./serkláž
5t214.n↔ Zat.rep.zl./epifyzeolýzy:tibia distál:drôt./serkláž
5t214.p↔ Zat.rep.zl./epifyzeolýzy:fibula proximál:drôt./serkláž
5t214.q↔ Zat.rep.zl./epifyzeolýzy:fibula diaf:drôt./serkláž
5t214.r↔ Zat.rep.zl./epifyzeolýzy:fibula distál:drôt./serkláž
5t214.s↔ Zat.rep.zl./epifyzeolýzy:talus:drôt./serkláž
5t214.t↔ Zat.rep.zl./epifyzeolýzy:kalkaneus:drôt./serkláž
5t214.u↔ Zat.rep.zl./epifyzeolýzy:tarzálne k.:drôt./serkláž
5t214.v↔ Zat.rep.zl./epifyzeolýzy:metatarzálne k.:drôt./serkláž
5t214.w↔ Zat.rep.zl./epifyzeolýzy:falangy prstov nohy:drôt./serkláž
5t214.x Zat.rep.zl./epifyzeolýzy:ostatné k.:drôt./serkláž
5t214.z↔ Zat.rep.zl./epifyzeolýzy:skapula:drôt./serkláž
5t215.1↔ Zat.rep.zl./epifyzeolýzy:humerus prox:dyn.kompr.skr.v dl
5t215.2↔ Zat.rep.zl./epifyzeolýzy:humerus diaf:dyn.kompr.skr.v dl.
5t215.e↔ Zat.rep.zl./epifyzeolýzy:krčok steh.k:dyn.kompr.skr.v dl.
5t215.f↔ Zat.rep.zl./epifyzeolýzy:femur prox:dyn.kompr.skr.v dl.
5t215.g↔ Zat.rep.zl./epiphyzeol:femur diaf:dyn.kompr.skrutka v dl.
5t215.h↔ Zat.rep.zl./epifyzeolýzy:femur dist:dyn.kompr.skr.v dl.
5t215.k↔ Zat.rep.zl./epifyzeolýzy:tibia prox:dyn.kompr.skr.v dl.
5t215.x Zat.rep.zl./epifyzeolýzy:ostatné k.:dyn.kompr.skrutkou v dl.
5t216.1↔ Zat.rep.zl./epifyzeol:humerus prox.:nezaist.predvŕt.iM klin
5t216.2↔ Zat.rep.zl./epifyzeol:humerus diaf:nezaist.predvŕt.iM klin
5t216.3↔ Zat.rep.zl./epifyzeol:humerus dist.:nezaist.predvŕt.iM klin
5t216.4↔ Zat.rep.zl./epifyzeol:radius prox:nezaist.predvŕt.iM klin
5t216.5↔ Zat.rep.zl./epifyzeol:radius diaf:nezaist.predvŕt.iM klin
5t216.6↔ Zat.rep.zl./epifyzeol:radius distál:nezaist.predvŕt.iM klin
5t216.7↔ Zat.rep.zl./epifyzeol:ulna proxim:nezaist.predvŕt.iM klin
5t216.8↔ Zat.rep.zl./epifyzeol:ulna diaf.:nezaist.predvŕt.iM klin
5t216.9↔ Zat.rep.zl./epifyzeol:ulna distálna:nezaist.predvŕt.iM klin
5t216.e↔ Zat.rep.zl./epifyzeol:krčok steh.k.:nezaist.predvŕt.iM klin
5t216.f↔ Zat.rep.zl./epifyzeol:femur prox.:nezaist.predvŕt.iM klin
5t216.g↔ Zat.rep.zl./epifyzeol:femur diafyz:nezaist.predvŕt.iM klin
5t216.h↔ Zat.rep.zl./epifyzeol:femur distál.:nezaist.predvŕt.iM klin
5t216.k↔ Zat.rep.zl./epifyzeol:tibia proxim:nezaist.predvŕt.iM klin
5t216.m↔ Zat.rep.zl./epifyzeol:tibia diaf:nezaist.predvŕt.iM klin
5t216.n↔ Zat.rep.zl./epifyzeol:tibia distál:nezaist.predvŕt.iM klin
5t216.p↔ Zat.rep.zl./epifyzeol:fibula prox:nezaist.predvŕt.iM klin
5t216.q↔ Zat.rep.zl./epifyzeol:fibula diaf:nezaist.predvŕt.iM klin
5t216.r↔ Zat.rep.zl./epifyzeol:fibula distál:nezaist.predvŕt.iM klin
5t216.t↔ Zat.rep.zl./epifyzeol:kalkaneus:nezaist.predvŕt.iM klin
5t216.x Zat.rep.zl./epifyzeol:ostatné k.:nezaist.predvŕt.iM klin
5t217.1↔ Zat.rep.zl./epifyzeol:humerus prox.:zaist.intramedul.kl
5t217.2↔ Zat.rep.zl./epifyzeol:humerus diafýza:zaist.intramedul.kl
5t217.3↔ Zat.rep.zl./epifyzeol:humerus distál.:zaist.intramedul.kl
5t217.4↔ Zat.rep.zl./epifyzeol:radius prox.:zaist.intramedul.kl
5t217.5↔ Zat.rep.zl./epifyzeol:radius diafýza:zaist.intramedul.kl
5t217.6↔ Zat.rep.zl./epifyzeol:radius distál:zaist.intramedul.kl
5t217.7↔ Zat.rep.zl./epifyzeol:ulna proximálna:zaist.intramedul.kl
5t217.8↔ Zat.rep.zl./epifyzeol:ulna diaf.:zaist.intramedul.kl
5t217.9↔ Zat.rep.zl./epifyzeol:ulna distálna:zaist.intramedul.kl
5t217.e↔ Zat.rep.zl./epifyzeol:krčok steh.k.:zaist.intramedul.kl
5t217.f↔ Zat.rep.zl./epifyzeol:femur prox.:zaist.intramedul.kl
5t217.g↔ Zat.rep.zl./epifyzeol:femur diafyzárny:zaist.intramedul.kl
5t217.h↔ Zat.rep.zl./epifyzeol:femur distál.:zaist.intramedul.kl
5t217.k↔ Zat.rep.zl./epifyzeol:tibia proxim:zaist.intramedul.kl
5t217.m↔ Zat.rep.zl./epifyzeol:tibia diaf:zaist.intramedul.kl
5t217.n↔ Zat.rep.zl./epifyzeol:tibia distál:zaist.intramedul.kl
5t217.p↔ Zat.rep.zl./epifyzeol:fibula proximál:zaist.intramedul.kl
5t217.q↔ Zat.rep.zl./epifyzeol:fibula diaf:zaist.intramedul.kl
5t217.r↔ Zat.rep.zl./epifyzeol:fibula distál:zaist.intramedul.kl
5t217.t↔ Zat.rep.zl./epifyzeol:kalkaneus:zaist.intramedul.kl
5t217.x Zat.rep.zl./epifyzeol:ostatné k.:zaist.intramedul.kl
5t218.1↔ Zat.rep.zl./epifyzeol:humerus prox.:iM klin so zaist.kĺb.k
5t218.2↔ Zat.rep.zl./epifyzeol:humerus diafýza:iM klin so zaist.kĺb.k
5t218.3↔ Zat.rep.zl./epifyzeol:humerus distál.:iM klin so zaist.kĺb.k
5t218.4↔ Zat.rep.zl./epifyzeol:radius prox.:iM klin so zaist.kĺb.k
5t218.5↔ Zat.rep.zl./epifyzeol:radius diafýza:iM klin so zaist.kĺb.k
5t218.6↔ Zat.rep.zl./epifyzeol:radius distál:iM klin so zaist.kĺb.k
5t218.7↔ Zat.rep.zl./epifyzeol:ulna proximálna:iM klin so zaist.kĺb.k
5t218.8↔ Zat.rep.zl./epifyzeol:ulna diaf.:iM klin so zaist.kĺb.k
5t218.9↔ Zat.rep.zl./epifyzeol:ulna distálna:iM klin so zaist.kĺb.k
5t218.e↔ Zat.rep.zl./epifyzeol:krčok steh.k.:iM klin so zaist.kĺb.k
5t218.f↔ Zat.rep.zl./epifyzeol:femur prox.:iM klin so zaist.kĺb.k
5t218.g↔ Zat.rep.zl./epifyzeol:femur diafyzárny:iM klin so zaist.kĺb.k
5t218.h↔ Zat.rep.zl./epifyzeol:femur distál.:iM klin so zaist.kĺb.k
5t218.k↔ Zat.rep.zl./epifyzeol:tibia proxim:iM klin so zaist.kĺb.k
5t218.m↔ Zat.rep.zl./epifyzeol:tibia diaf:iM klin so zaist.kĺb.k
5t218.n↔ Zat.rep.zl./epifyzeol:tibia distál:iM klin so zaist.kĺb.k
5t218.p↔ Zat.rep.zl./epifyzeol:fibula proximál:iM klin so zaist.kĺb.k
5t218.q↔ Zat.rep.zl./epifyzeol:fibula diaf:iM klin so zaist.kĺb.k
5t218.r↔ Zat.rep.zl./epifyzeol:fibula distál:iM klin so zaist.kĺb.k
5t218.x Zat.rep.zl./epifyzeol:ostatné k.:iM klin so zaist.kĺb.kompon.
5t219.d Zatvv.repoz.zlom./epifyzeolýzy:panva:transfix.klin
5t219.e↔ Zatv.rep.zl./epifyzeolýzy:krčok steh.k.:transf.kl.
5t219.f↔ Zatv.rep.zl./epifyzeolýzy:femur prox.:transf.kl.
5t219.g↔ Zatv.rep.zl./epifyzeolýzy:femur diafyz:transfix.kl.
5t219.h↔ Zatv.rep.zl./epifyzeolýzy:femur distál:transf.kl.
5t219.k↔ Zatv.rep.zl./epifyzeolýzy:tibia proximálna:transf.kl.
5t219.m↔ Zatv.repoz.zl./epifyzeolýzy:tibia diaf:transf.klin
5t219.n↔ Zatv.rep.zlom./epifyzeolýzy:tibia distál:transf.kl.
5t219.s↔ Zatv.rep.zl./epifyzeolýzy:talus:transf.kl.
5t219.t↔ Zatv.rep.zl./epifyzeolýzy:kalkaneus:transf.kl.
5t219.x Zatv.rep.zl./epifyzeolýzyostatné k.:transf.kl.
5t21a.0↔ Zatv.repoz.zl./epifyzeol:klavikul:iM drôt,prút
5t21a.1↔ Zatv.repoz.zl./epifyzeol:humer.prox:iM drôt,prút
5t21a.2↔ Zatv.repoz.zl./epifyzeol:humer.diaf:iM drôt,prút
5t21a.3↔ Zatv.repoz.zl./epifyzeol:humer.dist.iM drôt,prút
5t21a.4↔ Zatv.repoz.zl./epifyzeol:radius prox:iM drôt,prút
5t21a.5↔ Zatv.repoz.zl./epifyzeol:rad.diaf:iM drôt,prút
5t21a.6↔ Zatv.repoz.zl./epifyzeol:rad.dist:iM drôt,prút
5t21a.7↔ Zatv.repoz.zl./epifyzeol:ulna prox:iM drôt,prút
5t21a.8↔ Zatv.repoz.zl./epifyzeol:ulna diaf:iM drôt,prút
5t21a.9↔ Zatv.repoz.zl./epifyzeol:ulna dist:iM drôt,prút
5t21a.b↔ Zatv.repoz.zl./epifyzeol:metakarp.k:iM drôt,prút
5t21a.c↔ Zatv.repoz.zl./epifyzeol:falany.p.ruky:iM drôt,prút
5t21a.e↔ Zatv.repoz.zl./epifyzeol:krčok.st.k:iM drôt,prút
5t21a.f↔ Zatv.repoz.zl./epifyzeol:femur prox:iM drôt,prút
5t21a.g↔ Zatv.repoz.zl./epifyzeol:fem.diaf:iM drôt,prút
5t21a.h↔ Zatv.repoz.zl./epifyzeol:fem.dist:iM drôt,prút
5t21a.k↔ Zatv.repoz.zl./epifyzeol:tíbia prox:iM drôt,prút
5t21a.m↔ Zatv.repoz.zl./epifyzeol:tíb.diaf:iM drôt,prút
5t21a.n↔ Zatv.repoz.zl./epifyzeol:tíb.dist:iM drôt,prút
5t21a.p↔ Zatv.repoz.zl./epifyzeol:fibula prox:iM drôt,prút

5t21a.q↔	Zatv.repoz.zl./epifyzeol:fib.diaf:iM drôt,prút
5t21a.r↔	Zatv.repoz.zl./epifyzeol:fib.dist:iM drôt,prút
5t21a.v↔	Zatv.repoz.zl./epifyzeol:metatarz.k:iM drôt,prút
5t21a.w↔	Zatv.repoz.zl./epifyzeol:falangy.p.nohy:iM drôt,prút
5t21a.x	Zatv.repoz.zl./epifyzeol:ost.k.:iM drôt,prút
5t21a.z↔	Zatv.repoz.zl./epifyzeol:skapula:iM drôt,prút
5t21b.0↔	Zatv.repoz.zl./epifyzeol:klavikula:uhlo.stab.dlahou
5t21b.1↔	Zatv.repoz.zl./epifyzeol:humerus prox:uhlo.stab.dlahou
5t21b.2↔	Zatv.repoz.zl./epifyzeol:humerus diaf:uhlo.stab.dlahou
5t21b.3↔	Zatv.repoz.zl./epifyzeol:humerus dist.:uhlo.stab.dl
5t21b.4↔	Zatv.repoz.zl./epifyzeol:radius prox:uhlo.stab.dlahou
5t21b.5↔	Zatv.repoz.zl./epifyzeol:radius diaf:uhlo.stab.dlahou
5t21b.6↔	Zatv.repoz.zl./epifyzeol:radius distál.:uhlo.stab.dl
5t21b.7↔	Zatv.repoz.zl./epifyzeol:ulna prox:uhlo.stab.dlahou
5t21b.8↔	Zatv.repoz.zl./epifyzeol:ulna diaf:uhlo.stab.dlahou
5t21b.9↔	Zatv.repoz.zl./epifyzeol:ulna dist:uhlo.stab.dlahou
5t21b.a↔	Zatv.repoz.zl./epifyzeol:karpálne k:uhlo.stab.dlahou
5t21b.b↔	Zatv.repoz.zl./epifyzeol:metakarp.k:uhlo.stab.dlahou
5t21b.c↔	Zatv.repoz.zl./epifyzeol:falangy pr.ruky:uhlo.stab.dl
5t21b.d	Zatv.repoz.zl./epifyzeol:panva:uhlo.stab.dlahou
5t21b.e↔	Zatv.repoz.zl./epifyzeol:krčok steh.k:uhlo.stab.dl
5t21b.f↔	Zatv.repoz.zl./epifyzeol:femur prox:uhlo.stab.dl
5t21b.g↔	Zatv.repoz.zl./epifyzeol:femur diaf:uhlo.stab.dl
5t21b.h↔	Zatv.repoz.zl./epifyzeol:femur dist:uhlo.stab.dl
5t21b.j↔	Zatv.repoz.zl./epifyzeol:patela:uhlo.stab.dl
5t21b.k↔	Zatv.repoz.zl./epifyzeol:tibia prox.:uhlo.stab.dl
5t21b.m↔	Zatv.repoz.zl./epifyzeol:tibia diaf:uhlo.stab.dl
5t21b.n↔	Zatv.repoz.zl./epifyzeol:tibia dist:uhlo.stab.dl
5t21b.p↔	Zatv.repoz.zl./epifyzeol:fibula prox:uhlo.stab.dl
5t21b.q↔	Zatv.repoz.zl./epifyzeol:fibula diaf:uhlo.stab.dl
5t21b.r↔	Zatv.repoz.zl./epifyzeol:fibula dist:uhlo.stab.dl
5t21b.s↔	Zatv.repoz.zl./epifyzeol:talus:uhlo.stab.dl
5t21b.t↔	Zat.rep.zl./epifyzeol:kalkaneus:uhlo.stab.dl
5t21b.u↔	Zat.rep.zl./epifyzeol:tarzálne k.:uhlo.stab.dl
5t21b.v↔	Zatv.repoz.zl./epifyzeol:metatarz.k:uhlo.stab.dl
5t21b.w↔	Zat.rep.zl./epifyzeol:falangy pr.nohy:uhlo.stab.dl
5t21b.x	Zatv.repoz.zl./epifyzeol:ostat.k.:uhlo.stab.dl
5t21b.z↔	Zatv.repoz.zl./epifyzeol:skapula:uhlo.stab.dl
5t21c.1↔	Zatv.repoz.zl./epifyzeol:humerus prox:uhl./kondyl.dl
5t21c.3↔	Zatv.repoz.zl./epifyzeol:humerus dist:uhl./kondyl.dl
5t21c.e↔	Zatv.repoz.zl./epifyzeol:krčok steh.k:uhl./kondyl.dl
5t21c.f↔	Zatv.repoz.zl./epifyzeol:femur prox:uhl./kondyl.dlahou
5t21c.g↔	Zatv.repoz.zl./epifyzeol:femur diaf:uhl./kondyl.dl
5t21c.h↔	Zatv.repoz.zl./epifyzeol:femur dist:uhl./kondyl.dl
5t21c.k↔	Zatv.repoz.zl./epifyzeol:tibia prox:uhl./kondyl.dl
5t21c.n↔	Zatv.repoz.zl./epifyzeol:tibia dist:uhl./kondyl.dl
5t21c.x	Zatv.repoz.zl./epifyzeol:ostatné k:uhl./kondyl.dl
5t21t.0↔	Zatv.repoz.zl./epifyzeol:klavikula:vonk.skelet.fix
5t21t.1↔	Zatv.repoz.zl./epifyzeol:humerus prox:vonk.skelet.fix
5t21t.2↔	Zatv.repoz.zl./epifyzeol:humerus diaf:vonk.skelet.fix
5t21t.3↔	Zatv.repoz.zl./epifyzeol:humerus dist:vonk.skelet.fix
5t21t.4↔	Zatv.repoz.zl./epifyzeol:radius prox:vonk.skelet.fix
5t21t.5↔	Zatv.repoz.zl./epifyzeol:radius diaf:vonk.skelet.fix
5t21t.6↔	Zatv.repoz.zl./epifyzeol:radius dist:vonk.skelet.fix
5t21t.7↔	Zatv.repoz.zl./epifyzeol:ulna prox:vonk.skelet.fix
5t21t.8↔	Zatv.repoz.zl./epifyzeol:ulna diaf:vonk.skelet.fixátor
5t21t.9↔	Zatv.repoz.zl./epifyzeol:ulna dist:vonk.skelet.fix
5t21t.a↔	Zatv.repoz.zl./epifyzeol:karpálne k:vonk.skelet.fix
5t21t.b↔	Zatv.repoz.zl./epifyzeol:metakarp.k:vonk.skelet.fix
5t21t.c↔	Zatv.repoz.zl./epifyzeol:falangy p.ruky:vonk.skelet.fix
5t21t.d	Zatv.repoz.zl./epifyzeol:panva:vonk.skelet.fix
5t21t.e↔	Zatv.repoz.zl./epifyzeol:krčok steh.k.:vonk.skelet.fix
5t21t.f↔	Zatv.repoz.zl./epifyzeol:femur prox:vonk.skelet.fix
5t21t.g↔	Zatv.repoz.zl./epifyzeol:femur diaf:vonk.skelet.fix
5t21t.h↔	Zatv.repoz.zl./epifyzeol:femur dist:vonk.skelet.fix
5t21t.j↔	Zatv.repoz.zl./epifyzeol:patela:vonk.skelet.fix
5t21t.k↔	Zatv.repoz.zl./epifyzeol:tibia prox:vonk.skelet.fix
5t21t.m↔	Zatv.repoz.zl./epifyzeol:tibia diaf:vonk.skelet.fix
5t21t.n↔	Zatv.repoz.zl./epifyzeol:tibia dist:vonk.skelet.fix
5t21t.p↔	Zatv.repoz.zl./epifyzeol:fibula prox:vonk.skelet.fix
5t21t.q↔	Zatv.repoz.zl./epifyzeol:fibula diaf.vonk.skelet.fix
5t21t.r↔	Zatv.repoz.zl./epifyzeol:fibula distál:vonk.skelet.fix
5t21t.s↔	Zatv.repoz.zl./epifyzeol:talus:vonk.skelet.fix
5t21t.t↔	Zatv.repoz.zl./epifyzeol:kalkaneus:vonk.skelet.fix
5t21t.u↔	Zatv.repoz.zl./epifyzeol:tarzálne k:vonk.skelet.fix
5t21t.v↔	Zat.rep.zl./epifyzeol:metatarzálne k:vonk.skelet.fix
5t21t.w↔	Zatv.repoz.zl./epifyzeol:falangy prst.nohy:vonk.skelet.fix
5t21t.x	Zatv.repoz.zl./epifyzeol:ostatné k:vonk.skelet.fix
5t21t.z↔	Zatv.repoz.zl./epifyzeol:skapula:vonk.skelet.fix
5t21v.1↔	Zatv.repoz.zl./epifyzeol:hum.prox:kruh.vonkaj.fix
5t21v.2↔	Zatv.repoz.zl./epifyzeol:hum.diaf.:kruh.vonkaj.fix
5t21v.3↔	Zatv.repoz.zl./epifyzeol:humer.dist:kruh.vonkaj.fix
5t21v.4↔	Zatv.repoz.zl./epifyzeol:radius prx:kruh.vonkaj.fix
5t21v.5↔	Zatv.repoz.zl./epifyzeol:rad.diaf:kruh.vonkaj.fix
5t21v.6↔	Zatv.repoz.zl./epifyzeol:rad.dis.:kruh.vonkaj.fixátor
5t21v.7↔	Zatv.repoz.zl./epifyzeol:ulna prox.:kruh.vonkaj.fix.
5t21v.8↔	Zatv.repoz.zl./epifyzeol:ulna diaf:kruh.vonkaj.fix
5t21v.9↔	Zatv.repoz.zl./epifyzeol:ulna dist:kruh.vonkaj.fix
5t21v.a↔	Zatv.repoz.zl./epifyzeol:karpálne k.kruh.vonkaj.fix
5t21v.b↔	Zatv.repoz.zl./epifyzeol:metakarp.k.:kruh.vonkaj.fix
5t21v.d	Zatv.repoz.zl./epifyzeol:panva:kruh.vonkaj.fix
5t21v.f↔	Zatv.repoz.zl./epifyzeol:femur prox.:kruh.vonkaj.fix
5t21v.g↔	Zatv.repoz.zl./epifyzeol:femur diaf.:kruh.vonkaj.fix
5t21v.h↔	Zatv.repoz.zl./epifyzeol:femur dist:kruh.vonkaj.fix
5t21v.k↔	Zatv.repoz.zl./epifyzeol:tibia prox:kruh.vonkaj.fix
5t21v.m↔	Zat.rep.zl./epifyzeol:tíbia diaf:kruh.vonkaj.fix
5t21v.n↔	Zatv.rep.zl./epifyzeol:tíb.dist:kruh.vonkaj.fix
5t21v.p↔	Zatv.rep.zl./epifyzeol:fibula prx:kruh.vonkaj.fix
5t21v.q↔	Zatv.repoz.zl./epifyzeol:fib.diaf:kruh.vonkaj.fix
5t21v.r↔	Zatv.repoz.zl./epifyzeol:fib.dist:kruh.vonkaj.fix
5t21v.s↔	Zatv.repoz.zl./epifyzeol:talus.kruh.vonkaj.fix
5t21v.t↔	Zatv.repoz.zl./epifyzeol:kalkaneus:kruh.vonkaj.fix
5t21v.u↔	Zatv.repoz.zl./epifyzeol:tarzálne k..kruh.vonkaj.fix
5t21v.v↔	Zatv.repoz.zl./epifyzeol:metatarz.k:kruh.vonkaj.fix
5t21v.x	Zatv.repoz.zl./epifyzeol:ostatné k.:kr.vonk.fix.
5t21x.0↔	Zatv.repoz.zl./epifyzeol:klavikula:iným osteos.m.
5t21x.1↔	Zatv.repoz.zl./epifyzeol:humerus prox:iným osteos.m.
5t21x.2↔	Zatv.repoz.zl./epifyzeol:humerus diaf:iným osteos.m.
5t21x.3↔	Zatv.repoz.zl./epifyzeol:humerus dist:iným osteos.m.
5t21x.4↔	Zatv.repoz.zl./epifyzeol:radius prox:iným osteos.m.
5t21x.5↔	Zatv.repoz.zl./epifyzeol:radius diaf:iným osteos.m.
5t21x.6↔	Zatv.repoz.zl./epifyzeol:radius dist:iným osteos.m.
5t21x.7↔	Zatv.repoz.zl./epifyzeol:ulna prox:iným osteos.m.
5t21x.8↔	Zatv.repoz.zl./epifyzeol:ulna diaf:iným osteos.m.
5t21x.9↔	Zatv.repoz.zl./epifyzeol:ulna dist:iným osteos.m.
5t21x.a↔	Zatv.repoz.zl./epifyzeol:karpálne k:iným osteos.m.
5t21x.b↔	Zatv.repoz.zl./epifyzeol:metakarp.k:iným osteos.m.
5t21x.c↔	Zatv.repoz.zl./epifyzeol:falangy p.ruky:iným osteos.m.
5t21x.d	Zatv.repoz.zl./epifyzeol:panva:iným osteosynt.mat.
5t21x.e↔	Zatv.repoz.zl./epifyzeol:krčok steh.k.:iným osteos.m.
5t21x.f↔	Zatv.repoz.zl./epifyzeol:femur prox:iným osteos.m.
5t21x.g↔	Zatv.repoz.zl./epifyzeol:femur diaf:iným osteos.m.
5t21x.h↔	Zatv.repoz.zl./epifyzeol:femur dist:iným osteos.m.
5t21x.j↔	Zatv.repoz.zl./epifyzeol:patela:iným osteos.m.
5t21x.k↔	Zatv.repoz.zl./epifyzeol:tibia prox:iným osteos.m.
5t21x.m↔	Zatv.repoz.zl./epifyzeol:tibia diaf:iným osteos.m.
5t21x.n↔	Zatv.repoz.zl./epifyzeol:tibia dist:iným osteos.m.
5t21x.p↔	Zatv.repoz.zl./epifyzeol:fibula prox:iným osteos.m.
5t21x.q↔	Zatv.repoz.zl./epifyzeol:fibula diaf.iným osteos.m.
5t21x.r↔	Zatv.repoz.zl./epifyzeol:fibula distál:iným osteos.m.
5t21x.s↔	Zatv.repoz.zl./epifyzeol:talus:iným osteos.m.
5t21x.t↔	Zatv.repoz.zl./epifyzeol:kalkaneus:iným osteos.m.
5t21x.u↔	Zatv.repoz.zl./epifyzeol:tarzálne k:iným osteos.m.
5t21x.v↔	Zat.rep.zl./epifyzeol:metatarzálne k:iným osteos.m.
5t21x.w↔	Zatv.repoz.zl./epifyzeol:falangy prst.nohy:iným osteos.m.
5t21x.x	Zatv.repoz.zl./epifyzeol:ostatné k:iným osteos.m.
5t21x.z↔	Zatv.repoz.zl./epifyzeol:skapula:iným osteos.m.
5t21z.0↔	Zatv.repoz.zl./epifyzeol:klavikula:rezorb.mat
5t21z.1↔	Zatv.repoz.zl./epifyzeol:humerus prox:rezorb.mat
5t21z.2↔	Zatv.repoz.zl./epifyzeol:humerus diaf:rezorb.mat

5t21z.3↔	Zatv.repoz.zl./epifyzeol:humerus dist:rezorb.mat
5t21z.4↔	Zatv.repoz.zl./epifyzeol:radius prox:rezorb.mat
5t21z.5↔	Zatv.repoz.zl./epifyzeol:radius diaf:rezorb.mat
5t21z.6↔	Zatv.repoz.zl./epifyzeol:radius dist:rezorb.mat
5t21z.7↔	Zatv.repoz.zl./epifyzeol:ulna prox:rezorb.mat
5t21z.8↔	Zatv.repoz.zl./epifyzeol:ulna diaf:rezorb.mat
5t21z.9↔	Zatv.repoz.zl./epifyzeol:ulna dist:rezorb.mat
5t21z.a↔	Zatv.repoz.zl./epifyzeol:karpálne k:rezorb.mat
5t21z.b↔	Zatv.repoz.zl./epifyzeol:metakarp.k:rezorb.mat
5t21z.c↔	Zatv.repoz.zl./epifyzeol:falangy p.ruky:rezorb.mat
5t21z.d	Zatv.repoz.zl./epifyzeol:panva:rezorb.mat
5t21z.e↔	Zatv.repoz.zl./epifyzeol:krčok steh.k.:rezorb.mat
5t21z.f↔	Zatv.repoz.zl./epifyzeol:femur prox:rezorb.mat
5t21z.g↔	Zatv.repoz.zl./epifyzeol:femur diaf:rezorb.mat
5t21z.h↔	Zatv.repoz.zl./epifyzeol:femur dist:rezorb.mat
5t21z.j↔	Zatv.repoz.zl./epifyzeol:patela:rezorb.mat
5t21z.k↔	Zatv.repoz.zl./epifyzeol:tibia prox:rezorb.mat
5t21z.m↔	Zatv.repoz.zl./epifyzeol:tibia diaf:rezorb.mat
5t21z.n↔	Zatv.repoz.zl./epifyzeol:tibia dist:rezorb.mat
5t21z.p↔	Zatv.repoz.zl./epifyzeol:fibula prox:rezorb.mat
5t21z.q↔	Zatv.repoz.zl./epifyzeol:fibula diaf.rezorb.mat
5t21z.r↔	Zatv.repoz.zl./epifyzeol:fibula distál:rezorb.mat
5t21z.s↔	Zatv.repoz.zl./epifyzeol:talus:rezorb.mat
5t21z.t↔	Zatv.repoz.zl./epifyzeol:kalkaneus:rezorb.mat
5t21z.u↔	Zatv.repoz.zl./epifyzeol:tarzálne k:rezorb.mat
5t21z.v↔	Zat.rep.zl./epifyzeol:metatarzálne k:rezorb.mat
5t21z.w↔	Zatv.repoz.zl./epifyzeol:falangy prst.nohy:rezorb.mat
5t21z.x	Zatv.repoz.zl./epifyzeol:ostatné k:rezorb.mat
5t21z.z↔	Zatv.repoz.zl./epifyzeol:skapula:rezorb.mat
5t221.e↔	Zatv.rep.luxácie.iliosakrálny kĺb:skrutkou
5t221.k↔	Zatv.rep.luxácie:členkový kĺb horný:skrutkou
5t221.n↔	Zatv.rep.luxácie:tarzálne kĺby:skrutkou
5t221.p↔	Zatv.rep.luxácie:tarzometatarzálne kĺby:skrutkou
5t221.q↔	Zatv.rep.luxácie:metatarzofalang.kĺb:skrutkou
5t221.r↔	Zatv.rep.luxácie:interfalang.kĺb nohy:skrutkou
5t224.e↔	Zatv.rep.luxácie.iliosakrálny kĺb:drôt/sekrláž
5t224.h↔	Zatv.rep.luxácie:kolen.kĺb:drôt/sekrláž
5t224.j↔	Zatv.rep.luxácie:prox.tibiofibulárny kĺb:drôt/sekrláž
5t224.k↔	Zatv.rep.luxácie:členkový kĺb horný:drôt/sekrláž
5t224.n↔	Zatv.rep.luxácie:tarzálne kĺby:drôt/sekrláž
5t224.p↔	Zatv.rep.luxácie:tarzometatarzálne kĺby:drôt/sekrláž
5t224.q↔	Zatv.rep.luxácie:metatarzofalang.kĺb:drôt/sekrláž
5t224.r↔	Zatv.rep.luxácie:interfalang.kĺb nohy:drôt/sekrláž
5t229.h↔	Zatv.rep.luxácie:kolen.kĺb:transfix.klin
5t229.k↔	Zatv.rep.luxácie:členkový kĺb horný:transfix.klin
5t22a.h↔	Zatv.rep.luxácie:kolen.kĺb:intramedulár.klin
5t22a.j↔	Zatv.rep.luxácie:prox.tibiofibulárny kĺb:intramedulár.klin
5t22a.k↔	Zatv.rep.luxácie:členkový kĺb horný:intramedulár.klin
5t22a.n↔	Zatv.rep.luxácie:tarzálne kĺby:intramedulár.klin
5t22a.p↔	Zatv.rep.luxácie:tarzometatarzálne kĺby:intramedulár.klin
5t22a.q↔	Zatv.rep.luxácie:metatarzofalang.kĺb:intramedulár.klin
5t22a.r↔	Zatv.rep.luxácie:interfalang.kĺb nohy:intramedulár.klin
5t22d.h↔	Zatv.repozícia luxácie:kolen.kĺb:skobou
5t22d.j↔	Zatv.rep.luxácie:prox.tibiofibul.kĺb:skobou
5t22d.k↔	Zatv.rep.luxácie:členkový kĺb horný:skobou
5t22d.n↔	Zatv.rep.luxácie:tarzálne kĺby:skobou
5t22d.p↔	Zatv.rep.luxácie:tarzometatarzálne kĺby:skobou
5t22d.q↔	Zatv.rep.luxácie:metatarzofalang.kĺb:skobou
5t22t.e↔	Zatv.rep.luxácie.iliosakrálny kĺb:vonk.skelet.fix
5t22t.h↔	Zatv.rep.luxácie:kolen.kĺb:vonk.skelet.fix
5t22t.j↔	Zatv.rep.luxácie:prox.tibiofibulárny kĺb:vonk.skelet.fix
5t22t.k↔	Zatv.rep.luxácie:členkový kĺb horný:vonk.skelet.fix
5t22t.n↔	Zatv.rep.luxácie:tarzálne kĺby:vonk.skelet.fix
5t22t.p↔	Zatv.rep.luxácie:tarzometatarzálne kĺby:vonk.skelet.fix
5t22t.q↔	Zatv.rep.luxácie:metatarzofalang.kĺb:vonk.skelet.fix
5t22t.r↔	Zatv.rep.luxácie:interfalang.kĺb nohy:vonk.skelet.fix
5t22x.e↔	Zatv.rep.luxácie:iliosakrálny kĺb:iným osteos.mat
5t22x.h↔	Zatv.rep.luxácie:kolen.kĺb:iným osteos.mat
5t22x.j↔	Zatv.rep.luxácie:prox.tibiofibulárny kĺb:iným osteos.mat
5t22x.k↔	Zatv.rep.luxácie:členkový kĺb horný:iným osteos.mat
5t22x.n↔	Zatv.rep.luxácie:tarzálne kĺby:iným osteos.mat
5t22x.p↔	Zatv.rep.luxácie:tarzometatarzálne kĺby:iným osteos.mat
5t22x.q↔	Zatv.rep.luxácie:metatarzofalang.kĺb:iným osteos.mat
5t22x.r↔	Zatv.rep.luxácie:interfalang.kĺb nohy:iným osteos.mat
5t22z.e↔	Zatv.rep.luxácie.iliosakrálny kĺb:rezorb.mat
5t22z.h↔	Zatv.rep.luxácie:kolen.kĺb:rezorb.mat
5t22z.j↔	Zatv.rep.luxácie:prox.tibiofibulárny kĺb:rezorb.mat
5t22z.k↔	Zatv.rep.luxácie:členkový kĺb horný:rezorb.mat
5t22z.m↔	Zatv.rep.luxácie:členkový kĺb dolný:rezorb.mat
5t22z.n↔	Zatv.rep.luxácie:tarzálne kĺby:rezorb.mat
5t22z.p↔	Zatv.rep.luxácie:tarzometatarzálne kĺby:rezorb.mat
5t22z.q↔	Zatv.rep.luxácie:metatarzofalang.kĺb:rezorb.mat
5t22z.r↔	Zatv.rep.luxácie:interfalang.kĺb nohy:rezorb.mat
5t300.0↔	Otv.chir.artrotómia,kapsulotómia:humeroglenoid.kĺb
5t300.1↔	O.ch.artrotómia,kapsulotómia:akromioklav.kĺb
5t300.2↔	O.ch.artrotóm.kapsutomómia:torakoskap.kĺb
5t300.3↔	O.ch.artrotómia,kapsulotómia:sternoklavikul.kĺb
5t300.4↔	O.ch.artrotómia,kapsulotómia:lakťový kĺb
5t300.5↔	O.ch.artrotómia,kapsulotómia:prox.raduln.kĺb
5t300.6↔	O.ch.artrotómia,kapsulotómia:dis.raduln.kĺb
5t300.8↔	O.ch.artrotómia,kapsulotómia:radiokarpálny kĺb
5t300.9↔	O.ch.artrotómia,kapsulotómia:ulnokarpálny kĺb
5t300.e↔	O.ch.artrotómia,kapsulotómia:iliosakrálny kĺb
5t300.f	O.ch.artrotómia,kapsulotómia:symfýza
5t300.g↔	O.ch.artrotómia,kapsulotómia:bedr.kĺb
5t300.h↔	O.ch.artrotómia,kapsulotómiaa:kolen.kĺb
5t300.j↔	O.ch.artrotómia,kapsulotómia:prox.tibfib.kĺb
5t300.k↔	O.ch.artrotómia,kapsulotómia:členk.kĺb h.
5t300.m↔	O.ch.artrotómia,kapsulotómia:členk.kĺb d.
5t300.n↔	O.ch.artrotómia,kapsulotómia:tarzálne kĺby
5t300.p↔	O.ch.artrotómia,kapsulotómia:tarzometatarz.kĺby
5t300.q↔	O.ch.artrotómia,kapsulotómia:metatarzofal.kĺb
5t300.r↔	O.ch.artrotómia,kapsulotómia:interfalang.kĺb n.
5t300.x	O.ch.artrotómia,kapsulotómia:ostatné kĺby
5t301.0↔	Otv.ch.asept.preplach.drenáž:humeroglenoid.kĺb
5t301.1↔	O.ch.aseptická preplach.drenáž:akromioklav.kĺb
5t301.2↔	O.ch.aseptická preplach.drenáž:torakosk.kĺb
5t301.3↔	O.ch.aseptická preplach.drenáž:sternkl.kĺb
5t301.4↔	O.ch.aseptická preplach.drenáž:lakťový kĺb
5t301.5↔	O.ch.aseptická preplach.drenáž:prx.raduln.kĺb
5t301.6↔	O.ch.aseptická preplach.drenáž:dis.raduln.kĺb
5t301.8↔	O.ch.aseptická preplach.drenáž:radiokarpálny kĺb
5t301.9↔	O.ch.aseptická preplach.drenáž:ulnokarpálny kĺb
5t301.e↔	O.ch.aseptická preplach.drenáž:iliosakrálny kĺb
5t301.f	Otv.chir.asept.preplach.drenáž:symfýza
5t301.g↔	O.ch.aseptická preplach.drenáž:bedr.kĺb
5t301.h↔	O.ch.aseptická preplach.drenáž:kolen.kĺb
5t301.j↔	O.ch.aseptická preplach.drenáž:prx.tibfib.kĺb
5t301.k↔	O.ch.aseptická preplach.drenáž:členk.kĺb h.
5t301.m↔	O.ch.aseptická preplach.drenáž:členk.kĺb d.
5t301.n↔	O.ch.aseptická preplach.drenáž:tarzálne kĺby
5t301.p↔	O.ch.aseptická preplach.drenáž:trzmt.kĺby
5t301.q↔	O.ch.aseptická preplach.drenáž:mttrzfal.kĺb
5t301.r↔	O.ch.aseptická preplach.drenáž:intrfal.kĺb n.
5t301.x	Otvor.chir.asept.preplachová drenáž:ost.kĺby
5t302.0↔	Otv.ch.sept.preplach.drenáž:humeroglenoid.kĺb
5t302.1↔	O.ch.septická preplach.drenáž:akrklav.kĺb
5t302.2↔	O.ch.septická preplach.drenáž:torakoskap.kĺb
5t302.3↔	O.ch.septická preplach.drenáž:sternkl.kĺb
5t302.4↔	O.ch.septická preplach.drenáž:lakťový kĺb
5t302.5↔	O.ch.septická preplach.drenáž:prx.raduln.kĺb
5t302.6↔	O.ch.septická preplach.drenáž:dis.raduln.kĺb
5t302.8↔	O.ch.septická preplach.drenáž:radiokarpálny kĺb
5t302.9↔	O.ch.septická preplach.drenáž:ulnokarpálny kĺb
5t302.e↔	O.ch.septická preplach.drenáž:iliosakrálny kĺb
5t302.f	Otv.chir.sept.preplach.drenáž:symfýza
5t302.g↔	O.ch.septická preplach.drenáž:bedr.kĺb
5t302.h↔	O.ch.septická preplach.drenáž:kolen.kĺb
5t302.j↔	O.ch.septická preplach.drenáž:prx.tibfib.kĺb
5t302.k↔	O.ch.septická preplach.drenáž:členk.kĺb h.

5t302.m↔ O.ch.septická preplach.drenáž:členk.kĺb d.
5t302.n↔ O.ch.septická preplach.drenáž:tarzálne kĺby
5t302.p↔ O.ch.septická preplach.drenáž:trzmt.kĺby
5t302.q↔ O.ch.septická preplach.drenáž:mttrzfal.kĺb
5t302.r↔ O.ch.septická preplach.drenáž:intrfal.kĺb n.
5t302.x Otvor.chir.sept.preplachová drenáž kĺbu:ost.kĺby
5t303.0↔ O.ch.debridement:humeroglenoidálny kĺb
5t303.1↔ O.ch.debridement:akromioklavikulárny kĺb
5t303.2↔ O.ch.debridement:torakoskapulárny kĺb
5t303.3↔ O.ch.debridement:sternoklavikulárny kĺb
5t303.4↔ Otv.chir.debridement:lakťový kĺb
5t303.5↔ O.ch.debridement:prox.radioulnárny kĺb
5t303.6↔ O.ch.debridement:dist.radioulnárny kĺb
5t303.8↔ O.ch.debridement:radiokarpálny kĺb
5t303.9↔ O.ch.debridement:ulnokarpálny kĺb
5t303.e↔ O.ch.debridement:iliosakrálny kĺb
5t303.f Otv.chir.debridement:symfýza
5t303.g↔ O.ch.debridement:bedrový kĺb
5t303.h↔ O.ch.debridement:kolenný kĺb
5t303.j↔ O.ch.debridement:prox.tibiofibulárny kĺb
5t303.k↔ O.ch.debridement:členkový kĺb horný
5t303.m↔ O.ch.debridement:členkový kĺb dolný
5t303.n↔ O.ch.debridement:tarzálne kĺby
5t303.p↔ O.ch.debridement:tarzometatarzálne kĺby
5t303.q↔ O.ch.debridement:metatarzofalang.kĺ.
5t303.r↔ O.ch.debridement:interfalangeálny kĺb n.
5t303.x O.ch.debridement:ostatné kĺby
5t304.0↔ Otv.ch.parc.synovektómia:humeroglenoid.kĺb
5t304.1↔ O.ch.parciál.synovektómia:akromioklavikul.kĺb
5t304.2↔ O.ch.parciál.synovektómia:torakoskapulár.kĺb
5t304.3↔ O.ch.parciál.synovektómia:sternoklavikul.kĺb
5t304.4↔ Otv.ch.parciálna synovektómia:lakťový kĺb
5t304.5↔ O.ch.parciál.synovektómia:prox.radioulnár.kĺb
5t304.6↔ O.ch.parciál.synovektómia:dist.radioulnár.kĺb
5t304.8↔ O.ch.parciál.synovektómia:radiokarpálny kĺb
5t304.9↔ O.ch.parciál.synovektómia:ulnokarpálny kĺb
5t304.e↔ O.ch.parciál.synovektómia:iliosakrálny kĺb
5t304.f Otv.chir.parc.synovektómia:symfýza
5t304.g↔ O.ch.parciál.synovektómia:bedr.kĺb
5t304.h↔ O.ch.parciál.synovektómia:kolen.kĺb
5t304.j↔ O.ch.parciál.synovektómia:prx.tibfib.kĺb
5t304.k↔ O.ch.parciál.synovektómia:členk.kĺb h.
5t304.m↔ O.ch.parciál.synovektómia:členk.kĺb d.
5t304.n↔ Otv.ch.parciál.synovektómia:tarzálne kĺby
5t304.p↔ O.ch.parciál.synovektómia:tarzometatarz.kĺby
5t304.q↔ O.ch.parciál.synovektómia:metatarzofalang.kĺ.
5t304.r↔ O.ch.parciál.synovektómia:interfalang.kĺb n.
5t304.x Otv.chir.parciálna synovektómia:ostatné kĺby
5t305.0↔ Otv.chir.totál.synovektómia:humeroglenoid.kĺb
5t305.1↔ O.ch.totálna synovektómia:akromioklavikul.kĺb
5t305.2↔ O.ch.totálna synovektómia:torakoskapulár.kĺ
5t305.3↔ O.ch.totálna synovektómia:sternoklavikul.kĺb
5t305.4↔ O.ch.totálna synovektómia:lakťový kĺb
5t305.5↔ O.ch.totálna synovektómia:prox.radioulnár.kĺb
5t305.6↔ O.ch.totálna synovektómia:dist.radioulnár.kĺb
5t305.8↔ O.ch.totálna synovektómia:radiokarpálny kĺb
5t305.9↔ O.ch.totálna synovektómia:ulnokarpálny kĺb
5t305.e↔ O.ch.totálna synovektómia:iliosakrálny kĺb
5t305.f O.ch.totálna synovektómia:symfýza
5t305.g↔ O.ch.totálna synovektómia:bedrový kĺb
5t305.h↔ O.ch.totálna synovektómia:kolenný kĺb
5t305.j↔ O.ch.totálna synovektómia:prx.tibfib.kĺb
5t305.k↔ O.ch.totálna synovektómia:členk.kĺb h.
5t305.m↔ O.ch.totálna synovektómia:členk.kĺb d.
5t305.n↔ O.ch.totálna synovektómia:tarzálne kĺby
5t305.p↔ O.ch.totálna synovektómia:tarzometatarz.kĺby
5t305.q↔ O.ch.totálna synovektómia:metatarzofalang.kĺ.
5t305.r↔ O.ch.totálna synovektómia:interfalang.kĺb n.
5t305.x O.ch.totálna synovektómia:ostatné kĺby
5t306.0↔ O.ch.mobilizácia kĺbu(artrolýza):humeroglen.kĺb
5t306.1↔ O.ch.mobilizácia kĺbu(artrolýza):akromioklav.kĺb
5t306.2↔ O.ch.mobilizácia kĺbu(artrolýza):torakoskapr.kĺb
5t306.3↔ O.ch.mobilizácia kĺbu(artrolýza):sternoklav.kĺb
5t306.4↔ O.ch.mobilizácia kĺbu(artrolýza):lakťový kĺb
5t306.5↔ O.ch.mobilizácia kĺbu(artrolýza):prx.raduln.kĺb
5t306.6↔ O.ch.mobilizácia kĺbu(artrolýza):dis.raduln.kĺb
5t306.8↔ O.ch.mobilizácia kĺbu(artrolýza):radiokarp.kĺb
5t306.9↔ O.ch.mobilizácia kĺbu(artrolýza):ulnokarp.kĺb
5t306.e↔ O.ch.mobilizácia kĺbu(artrolýza):ilios.kĺb
5t306.g↔ O.ch.mobilizácia kĺbu(artrolýza):bedr.kĺb
5t306.h↔ O.ch.mobilizácia kĺbu(artrolýza):kolen.kĺb
5t306.j↔ O.ch.mobilizácia kĺbu(artrolýza):prx.tibfib.kĺb
5t306.k↔ O.ch.mobilizácia kĺbu(artrolýza):členk.kĺb h.
5t306.m↔ O.ch.mobilizácia kĺbu(artrolýza)členk.kĺb d.
5t306.n↔ O.ch.mobilizácia kĺbu(artrolýza):tarzálne kĺby
5t306.p↔ O.ch.mobilizácia kĺbu(artrolýza):tarzomet.kĺby
5t306.q↔ O.ch.mobilizácia kĺbu(artrolýza):metatarzofal.kĺby
5t306.r↔ O.ch.mobilizácia kĺbu(artrolýza):interfalang.kĺb nohy
5t306.x O.ch.mobilizácia kĺbu(artrolýza)ostatné kĺby
5t307.0↔ O.ch.odstr.periartikulár.osifikácií:humeroglen.kĺb
5t307.1↔ O.ch.odstr.periartikulár.osifikácií:akromioklavikul.kĺb
5t307.2↔ O.ch.odstr.periartikulár.osifikácií:torakoskapulár.kĺb
5t307.3↔ O.ch.odstr.periartik.osifikácií:sternoklavikul.kĺb
5t307.4↔ Otv.chir.odstr.periartikulár.osifikácií:lakťový kĺb
5t307.5↔ O.ch.odstr.periartikulár.osifikácií:prox.radioulnár.kĺb
5t307.6↔ O.ch.odstr.periartikulár.osifikácií:dist.radioulnár.kĺb
5t307.8↔ O.ch.odstr.periartikulár.osifikácií:radiokarp.kĺb
5t307.9↔ O.ch.odstr.periartikulár.osifikácií:ulnokarpál.kĺb
5t307.e↔ O.ch.odstr.periartikulár.osifikácií:iliosakrál.kĺb
5t307.f O.ch.odstr.periartikulár.osifikácií:symfýza
5t307.g↔ O.ch.odstr.periartikulár.osifikácií:bedr.kĺb
5t307.h↔ O.ch.odstr.periartikulár.osifikácií:kolen.kĺb
5t307.j↔ O.ch.odstr.periartik.osifikácií:prox.tibiofibulár.kĺb
5t307.k↔ O.ch.odstr.periartikulár.osifikácií:členk.kĺb h.
5t307.m↔ O.ch.odstr.periartikulár.osifikácií:členk.kĺb d.
5t307.n↔ O.ch.odstr.periartikulár.osifikácií:tarzálne kĺby
5t307.p↔ O.ch.odstr.periartik.osifikácií:tarzometatarz.kĺby
5t307.q↔ O.ch.odstr.periartikul.osifikácií:metatarzofalang.kĺ.
5t307.r↔ O.ch.odstr.periartik.osifikácií:interfalang.kĺb nohy
5t307.x O.ch.odstr.periartikulár.osifikácií:ostatné kĺby
5t308.0↔ Otv.chir.odstr.voľ.telies z kĺbu:humeroglenoid.kĺb
5t308.1↔ O.ch.odstránenie voľných telies:akromioklavikul.kĺb
5t308.2↔ O.ch.odstránenie voľných telies:torakoskapulár.kĺ
5t308.3↔ O.ch.odstránenie voľných telies:sternoklavikul.kĺb
5t308.4↔ Otv.chir.odstr.voľných telies:lakťový kĺb
5t308.5↔ O.ch.odstránenie voľných telies:prox.radioulnár.kĺb
5t308.6↔ O.ch.odstránenie voľných telies:dist.radioulnár.kĺb
5t308.8↔ O.ch.odstránenie voľných telies:radiokarpálny kĺb
5t308.9↔ O.ch.odstránenie voľných telies:ulnokarpálny kĺb
5t308.e↔ O.ch.odstránenie voľných telies:iliosakrálny kĺb
5t308.f Otv.chir.odstr.voľných telies:symfýza
5t308.g↔ O.ch.odstránenie voľných telies:bedr.kĺb
5t308.h↔ O.ch.odstránenie voľných telies:kolen.kĺb
5t308.j↔ O.ch.odstránenie voľných telies:prox.tibiofibulárny kĺb
5t308.k↔ O.ch.odstránenie voľných telies:členk.kĺb h.
5t308.m↔ O.ch.odstránenie voľných telies:členk.kĺb d.
5t308.n↔ O.ch.odstránenie voľných telies:tarzálne kĺby
5t308.p↔ O.ch.odstránenie voľných telies:tarzometatarz.kĺby
5t308.q↔ O.ch.odstránenie voľných telies:metatarzofalang.kĺ.
5t308.r↔ O.ch.odstránenie voľných telies:interfalang.kĺb n.
5t308.x O.ch.odstránenie voľných telies:ostatné kĺby
5t309.0↔ Otv.ch.exstirp.cysty(Baker.cysta):humerogl.kĺb
5t309.1↔ O.ch.exstirpácia cysty(Baker.cysta):akromioklavikul.kĺb
5t309.2↔ O.ch.exstirpácia cysty(Baker.cysta):torakoskapulár.kĺb
5t309.3↔ O.ch.exstirpácia cysty(Baker.cysta):sternoklavik.kĺb
5t309.4↔ O.ch.exstirpácia cysty(Baker.cysta):lakťový kĺb
5t309.5↔ O.ch.exstirpácia cysty(Baker.cysta):prox.radioulnár.kĺb
5t309.6↔ O.ch.exstirpácia cysty(Baker.cysta):dist.radioulnár.kĺb
5t309.8↔ O.ch.exstirpácia cysty(Baker.cysta):radiokarpál.kĺb
5t309.9↔ O.ch.exstirpácia cysty(Baker.cysta):ulnokarpálny kĺb

5t309.e↔ O.ch.exstirpácia cysty(Baker.cysta):iliosakrálny kĺb
5t309.f Otv.ch.exstirp.cysty(Baker.cysta):symfýza
5t309.g↔ O.ch.exstirpácia cysty(Baker.cysta):bedr.kĺb
5t309.h↔ O.ch.exstirpácia cysty(Baker.cysta):kolen.kĺb
5t309.j↔ O.ch.exstirpácia cysty(Baker.cysta):prox.tibiofibulárny kĺb
5t309.k↔ O.ch.exstirpácia cysty(Baker.cysta):členk.kĺb h.
5t309.m↔ O.ch.exstirpácia cysty(Baker.cysta):členk.kĺb d.
5t309.n↔ O.ch.exstirpácia cysty(Baker.cysta):tarzálne kĺby
5t309.p↔ O.ch.exstirpácia cysty(Baker.cysta):tarzometatarz.kĺby
5t309.q↔ O.ch.exstirpácia cysty(Baker.cysta):metatarzofalang.kĺ.
5t309.r↔ O.ch.exstirpácia cysty(Baker.cysta):interfalang.kĺb n.
5t309.x O.ch.exstirpácia cysty(Baker.cysta):ostatné kĺby
5t30a.0↔ Otv.ch.vlož.nosiča lieku:humeroglenoidálny kĺb
5t30a.1↔ O.ch.vloženie nosiča lieku:akromioklavikul.kĺb
5t30a.2↔ O.ch.vloženie nosiča lieku:torakoskapulárny kĺb
5t30a.3↔ O.ch.vloženie nosiča lieku:sternoklavikulárny kĺb
5t30a.4↔ Otv.chir.vloženie nosiča lieku:lakťový kĺb
5t30a.5↔ O.ch.vloženie nosiča lieku:prox.radioulnárny kĺb
5t30a.6↔ O.ch.vloženie nosiča lieku:dist.radioulnárny kĺb
5t30a.8↔ O.ch.vloženie nosiča lieku:radiokarpálny kĺb
5t30a.9↔ O.ch.vloženie nosiča lieku:ulnokarpálny kĺb
5t30a.e↔ O.ch.vlož.nosiča lieku:iliosakrálny kĺb
5t30a.f O.ch.vloženie nosiča lieku:symfýza
5t30a.g↔ O.ch.vloženie nosiča lieku:bedrový kĺb
5t30a.h↔ O.ch.vloženie nosiča lieku:kolenný kĺb
5t30a.j↔ O.ch.vloženie nosiča lieku:prox.tibiofibulárny kĺb
5t30a.k↔ O.ch.vloženie nosiča lieku:členkový kĺb horný
5t30a.m↔ O.ch.vlož.nosiča lieku:členkový kĺb dolný
5t30a.n↔ O.ch.vloženie nosiča lieku:tarzálne kĺby
5t30a.p↔ O.ch.vloženie nosiča lieku:tarzometatarzálne kĺby
5t30a.q↔ O.ch.vloženie nosiča lieku:metatarzofalang.kĺ.
5t30a.r↔ O.ch.vloženie nosiča lieku:interfalang.kĺb n.
5t30a.x O.ch.vloženie nosiča lieku,ostatné kĺby
5t30b.0↔ Otv.ch.odstr.nosiča lieku:humeroglenoid.kĺb
5t30b.1↔ O.ch.odstránenie nosiča lieku:akromioklavikul.kĺb
5t30b.2↔ O.ch.odstránenie nosiča lieku:torakoskapulár.kĺ
5t30b.3↔ O.ch.odstránenie nosiča lieku:sternoklavikul.kĺb
5t30b.4↔ O.ch.odstránenie nosiča lieku:lakťový kĺb
5t30b.5↔ O.ch.odstránenie nosiča lieku:prox.radioulnár.kĺb
5t30b.6↔ O.ch.odstránenie nosiča lieku:dist.radioulnár.kĺb
5t30b.8↔ O.ch.odstránenie nosiča lieku:radiokarpálny kĺb
5t30b.9↔ O.ch.odstránenie nosiča lieku:ulnokarpálny kĺb
5t30b.e↔ O.ch.odstránenie nosiča lieku:iliosakrálny kĺb
5t30b.f O.ch.odstránenie nosiča lieku:symfýza
5t30b.g↔ O.ch.odstránenie nosiča lieku:bedrový kĺb
5t30b.h↔ O.ch.odstránenie nosiča lieku:kolenný kĺb
5t30b.j↔ O.ch.odstránenie nosiča lieku:prox.tibiofibulár.kĺb
5t30b.k↔ O.ch.odstránenie nosiča lieku:členk.kĺb h.
5t30b.m↔ O.ch.odstránenie nosiča lieku:členk.kĺb d.
5t30b.n↔ O.ch.odstránenie nosiča lieku:tarzálne kĺby
5t30b.p↔ O.ch.odstránenie nosiča lieku:tarzometatarz.kĺby
5t30b.q↔ O.ch.odstránenie nosiča lieku:metatarzofalang.kĺ.
5t30b.r↔ O.ch.odstránenie nosiča lieku:interfalang.kĺb n.
5t30b.x Otv.ch.O.ch.odstránenie nosiča lieku:ostat.kĺby
5t30c.0↔ O.ch.odstr.častí a zvyškov väzov:humeroglenoid.kĺb
5t30c.1↔ O.ch.odstr.častí a zvyškov väzov:akromioklavik.kĺb
5t30c.2↔ O.ch.odstr.častí a zvyškov väzov:torakoskapulár.kĺ
5t30c.3↔ O.ch.odstr.častí a zvyškov väzov:sternoklavikul.kĺb
5t30c.4↔ Otv.ch.odstr.častí a zvyškov väzov:lakťový kĺb
5t30c.5↔ O.ch.odstr.častí a zvyškov väzov:prox.radiouln.kĺb
5t30c.6↔ O.ch.odstr.častí a zvyškov väzov:dist.radioulnr.kĺb
5t30c.8↔ O.ch.odstr.častí a zvyškov väzov:radiokarpálny kĺb
5t30c.9↔ O.ch.odstr.častí a zvyškov väzov:ulnokarpálny kĺb
5t30c.e↔ O.ch.odstr.častí a zvyškov väzov:iliosakrálny kĺb
5t30c.f O.ch.odstr.častí a zvyškov väzov:symfýza
5t30c.g↔ O.ch.odstr.častí a zvyškov väzov:bedr.kĺb
5t30c.h↔ O.ch.odstr.častí a zvyškov väzov:kolen.kĺb
5t30c.j↔ O.ch.odstr.častí a zvyškov väzov:prox.tibiofib.kĺb
5t30c.k↔ O.ch.odstr.častí a zvyškov väzov:členk.kĺb h.
5t30c.m↔ O.ch.odstr.častí a zvyškov väzov:členk.kĺb d.
5t30c.n↔ O.ch.odstr.častí a zvyškov väzov:tarzálne kĺby
5t30c.p↔ O.ch.odstr.častí a zvyškov väzov:tarzometatarz.kĺby
5t30c.q↔ O.ch.odstr.častí a zvyškov väzov:metatarzofal.kĺ.
5t30c.r↔ O.ch.odstr.častí a zvyškov väzov:interfalang.kĺb n.
5t30c.x Otv.ch.O.ch.odstr.častí a zvyškov väzov:ostatné kĺby
5t30x.0↔ Iné otv.ch.revízie:humeroglenoidálny kĺb
5t30x.1↔ Iné otv.ch.revízie:akromioklavikulárny kĺb
5t30x.2↔ Iné otv.ch.revízie:torakoskapulárny kĺb
5t30x.3↔ Iné otv.ch.revízie:sternoklavikulárny kĺb
5t30x.4↔ Iné otv.ch.revízie:lakťový kĺb
5t30x.5↔ Iné otv.ch.revízie:prox.radioulnárny kĺb
5t30x.6↔ Iné otv.ch.revízie:dist.radioulnárny kĺb
5t30x.8↔ Iné otv.ch.revízie:radiokarpálny kĺb
5t30x.9↔ Iné otv.ch.revízie:ulnokarpálny kĺb
5t30x.e↔ Iné otv.ch.revízie:iliosakrálny kĺb
5t30x.f Iné otv.ch.revízie:symfýza
5t30x.g↔ Iné otv.ch.revízie:bedr.kĺb
5t30x.h↔ Iné otv.ch.revízie:kolen.kĺb
5t30x.j↔ Iné otv.ch.revízie:prox.tibiofibulárny kĺb
5t30x.k↔ Iné otv.ch.revízie:členkový kĺb horný
5t30x.m↔ Iné otv.ch.revízie:členkový kĺb dolný
5t30x.n↔ Iné otv.ch.revízie:tarzálne kĺby
5t30x.p↔ Iné otv.ch.revízie:tarzometatarzálne kĺby
5t30x.q↔ Iné otv.ch.revízie:metatarzofalang.kĺ.
5t30x.r↔ Iné otv.ch.revízie:interfalangeálny kĺb n.
5t30x.x Iné otv.ch.revízie:ostatné kĺby
5t310.0↔ Otv.chir.exciz.chor.zm.č.kĺb.chrup:humerogl.kĺb
5t310.1↔ O.ch.excizia chor.zmen.č.kĺb.chrup:akromiokl.kĺb
5t310.3↔ O.ch.excizia chor.zmen.č.kĺb.chrup:sternoklav.kĺb
5t310.4↔ O.ch.excizia chor.zmen.č.kĺb.chrup:lakťový kĺb
5t310.5↔ O.ch.excizia chor.zmen.č.kĺb.chrup:prox.radioul.kĺb
5t310.6↔ O.ch.excizia chor.zmen.č.kĺb.chrup:dist.radioul.kĺb
5t310.7↔ O.ch.excizia chor.zmen.č.kĺb.chrup:kĺby ruky b.n.
5t310.8↔ O.ch.excizia chor.zmen.č.kĺb.chrup:radioparpálny kĺb
5t310.9↔ O.ch.excizia chor.zmen.č.kĺb.chrup:ulnokarpálny kĺb
5t310.e↔ O.ch.excizia chor.zmen.č.kĺb.chrup:iliosakrálny kĺb
5t310.f O.ch.excizia chor.zmen.č.kĺb.chrup:symfýza
5t310.g↔ O.ch.excizia chor.zmen.č.kĺb.chrup:bedr.kĺb
5t310.h↔ O.ch.excizia chor.zmen.č.kĺb.chrup:kolen.kĺb
5t310.j↔ O.ch.excizia chor.zmen.č.kĺb.chrup:prox.tibiof.kĺb
5t310.k↔ O.ch.excizia chor.zmen.č.kĺb.chrup:členk.kĺb h.
5t310.m↔ O.ch.excizia chor.zmen.č.kĺb.chrup:členk.kĺb d.
5t310.n↔ O.ch.excizia chor.zmen.č.kĺb.chrup:tarzálne kĺby
5t310.p↔ O.ch.excizia chor.zmen.č.kĺb.chrup:tarzometatar.kĺby
5t310.q↔ O.ch.excizia chor.zmen.č.kĺb.chrup:metatarzofal.kĺ.
5t310.r↔ O.ch.excizia chor.zmen.č.kĺb.chrup:interfal.kĺb n.
5t310.x O.ch.excizia chor.zmen.č.kĺb.chrup:ostat.kĺby
5t311.0↔ Otv.chir.refix.osteochondrál.fragmentu:humerogl.kĺb
5t311.4↔ O.ch.refixácia osteochondrál.fragmentu:lakť. kĺb
5t311.5↔ O.ch.refixácia osteochondrál.fragmentu:prox.radiou.kĺb
5t311.6↔ O.ch.refixácia osteochondrál.fragmentu:dist.radiou.kĺb
5t311.7↔ O.ch.refixácia osteochondrál.fragmentu:kĺb ruky b.n.
5t311.8↔ O.ch.refixácia osteochondrál.fragmentu:adiokarp kĺb
5t311.9↔ O.ch.refixácia osteochondrál.fragmentu:ulnokarp.kĺb
5t311.e↔ O.ch.refixácia osteochondrál.fragmentu:iliosakr.kĺb
5t311.f O.ch.refixácia osteochondrál.fragmentu:symfýza
5t311.g↔ O.ch.refixácia osteochondrál.fragmentu:bedr.kĺb
5t311.h↔ O.ch.refixácia osteochondrál.fragmentu:kolen.kĺb
5t311.j↔ O.ch.refixácia osteochondrál.fragmentu:prox.tibiof.kĺb
5t311.k↔ O.ch.refixácia osteochondrál.fragmentu:členk.kĺb h.
5t311.m↔ O.ch.refixácia osteochondrál.fragmentu:členk.kĺb d.
5t311.n↔ O.ch.refixácia osteochondrál.fragmentu:tarzál.kĺby
5t311.p↔ O.ch.refixácia osteochondrál.fragmentu:tarzometat.kĺby
5t311.q↔ O.ch.refixácia osteochondrál.fragmentu:metatarzof.kĺb
5t311.r↔ O.ch.refixácia osteochondrál.fragmentu:interfal.kĺb nohy
5t311.x O.ch.refixácia osteochondrál.fragmentu:ostat.kĺby
5t312.0↔ Otv.chir.subchondr.spongiopl.s fix.frag:humerogl.kĺb
5t312.4↔ O.ch.subchondrál.spongioplast.s fix.fragm:lakťový kĺb
5t312.5↔ O.ch.subchondrál.spongioplast.s fix.fragm:prox.radiou.k
5t312.6↔ O.ch.subchondrál.spongioplast.s fix.fragm:dist.radiou.k

5t312.7↔	O.ch.subchondrál.spongioplast.s fix.fragm:iný k.ru.b.n.
5t312.8↔	O.ch.subchondrál.spongioplast.s fix.fragmradiokar.k.
5t312.9↔	O.ch.subchondrál.spongioplast.s fix.fragmulnokarp.kĺb
5t312.e↔	O.ch.subchondrál.spongioplast.s fix.fragmiliosakr.kĺb
5t312.f	O.ch.subchondrál.spongioplast.s fix.fragm:symfýza
5t312.g↔	O.ch.subchondrál.spongioplast.s fix.fragmbedr.kĺb
5t312.h↔	O.ch.subchondrál.spongioplast.s fix.fragmkolen.kĺb
5t312.j↔	O.ch.subchondrál.spongioplast.s fix.fragm:prox.tibiof.k
5t312.k↔	O.ch.subchondrál.spongioplast.s fix.fragm:členk.kĺb h.
5t312.m↔	O.ch.subchondrál.spongioplast.s fix.fragm:členk.kĺb d.
5t312.n↔	O.ch.subchondrál.spongioplast.s fix.fragm:tarzál.kĺby
5t312.p↔	O.ch.subchondrál.spongioplast.s fix.fragm:tarzometat.k.
5t312.q↔	O.ch.subchondrál.spongioplast.s fix.fragm:metatarzof.k.
5t312.r↔	O.ch.subchondrál.spongioplast.s fix.fragm:interfal.k.n.
5t312.x	O.ch.subchondrál.spongioplast.s fix.fragm:ostat.kĺby
5t313.0↔	Otv.chir.parciálna resekcia menisku
5t313.1↔	Otv.chir.totálna resekcia menisku
5t313.2↔	Otv.chir.refixácia menisku
5t313.3↔	Otv.chir.excízia ganglia menisku
5t313.4↔	Otv.chir.transplantácia menisku
5t313.5↔	Otv.chir.implantácia umelého (syntet.)menisku
5t313.6↔	Otv.chir.odstránenie umelého (syntet.)menisku
5t317.0↔	Otv.chir.transplantácia chrupavky:humeroglenoid.kĺb
5t317.4↔	O.ch.transplant.chrupavky:lakťový kĺb
5t317.5↔	O.ch.transplant.chrupavky:prox.radioulnár.kĺb
5t317.7↔	O.ch.transplant.chrupavky:kĺby ruky b.n.
5t317.8↔	O.ch.transplant.chrupavky:radiokarpálny kĺb
5t317.e↔	O.ch.transplant.chrupavky:iliosakrálny kĺb
5t317.g↔	O.ch.transplant.chrupavky:bedr.kĺb
5t317.h↔	O.ch.transplant.chrupavky:kolen.kĺb
5t317.j↔	O.ch.transplant.chrupavky:prox.tibiofib.kĺb
5t317.k↔	O.ch.transplant.chrupavky:členk.kĺb h.
5t317.n↔	O.ch.transplant.chrupavky:tarzálne kĺby
5t317.p↔	O.ch.transplant.chrupavky:tarzometatarz.kĺby
5t317.q↔	O.ch.transplant.chrupavky:metatarzofalang.kĺ.
5t317.r↔	O.ch.transplant.chrupavky:interfal.kĺb nohy
5t317.x	O.ch.transplant.chrupavky:ostatné kĺby
5t318.0↔	Otv.chir.odobratie chrupavk.transpl:humerogl.kĺb
5t318.4↔	O.ch.odobratie chrupavk.transplantátu:lakťový kĺb
5t318.7↔	O.ch.odobratie chrupavk.transplantátu:kĺby ruky b.n
5t318.g↔	O.ch.odobratie chrupavk.transplantátu:bedr.kĺb
5t318.h↔	O.ch.odobratie chrupavk.transplantátu:kolen.kĺb
5t318.k↔	O.ch.odobratie chrupavk.transplantátu:členk.kĺb h.
5t318.x	O.ch.odobratie chrupavk.transplantátu:ostat.kĺby
5t319↔	Otv.chirur.resekcia discus triangularis
5t31a.0↔	Otv.chir.impl.in vitro vytv.tk.kultúry:humerogl.k.
5t31a.4↔	O.ch.implant.in vitro vytvor.tk.kultúry:lakť.kĺb
5t31a.5↔	O.ch.implant.in vitro vytvor.tk.kultúry:prox.radiou.k
5t31a.7↔	O.ch.implant.in vitro vytvor.tk.kultúry k.ruky.b.n
5t31a.8↔	O.ch.implant.in vitro vytvor.tk.kultúry:radiokarp.kĺb
5t31a.e↔	O.ch.implant.in vitro vytvor.tk.kultúry:iliosakr.kĺb
5t31a.g↔	O.ch.implant.in vitro vytvor.tk.kultúry:bedr.kĺb
5t31a.h↔	O.ch.implant.in vitro vytvor.tk.kultúry:kolen.kĺb
5t31a.j↔	O.ch.implant.in vitro vytvor.tk.kultúry:prox.tibiof.k
5t31a.k↔	O.ch.implant.in vitro vytvor.tk.kultúry:členk.kĺb h
5t31a.n↔	O.ch.implant.in vitro vytvor.tk.kultúry:tarzál.kĺby
5t31a.p↔	O.ch.implant.in vitro vytvor.tk.kultúry:tarzometat.k
5t31a.q↔	O.ch.implant.in vitro vytvor.tk.kultúry:metatarzof.k
5t31a.r↔	O.ch.implant.in vitro vytvor.tk.kultúry:interf.kĺb n.
5t31a.x	O.ch.implant.in vitro vytvor.tk.kultúry:ostat.kĺby
5t31b.h	Implant.kostno-chrupavk.náhrady defektu kĺb.plochy kolena
5t31b.m	Implant.kostno-chrupavk.náhrady defektu kĺb.plochy členka
5t31c.0↔	Otv.ch.vyhlad.chrupav[chondropl]:humeroglenoid.kĺb
5t31c.1↔	O.ch.vyhlad.chrupav[chondroplast]:akromioklav.kĺb
5t31c.3↔	O.ch.vyhlad.chrupav[chondroplast]:sternoklavikul.kĺb
5t31c.4↔	O.ch.vyhlad.chrupav[chondroplast]:lakťový kĺb
5t31c.5↔	O.ch.vyhlad.chrupav[chondroplast]:prox.radioulnár.kĺb
5t31c.6↔	O.ch.vyhlad.chrupav[chondroplast]:dist.radioulnár.kĺb
5t31c.7↔	O.ch.vyhlad.chrupav[chondroplast]:kĺby ruky
5t31c.8↔	O.ch.vyhlad.chrupav[chondroplast]:radiokarpálny kĺb
5t31c.9↔	O.ch.vyhlad.chrupav[chondroplast]:ulnokarpálny kĺb
5t31c.e↔	O.ch.vyhlad.chrupav[chondroplast]:iliosakrálny kĺb
5t31c.g↔	O.ch.vyhlad.chrupav[chondroplast]:bedr.kĺb
5t31c.h↔	O.ch.vyhlad.chrupav[chondroplast]:kolen.kĺb
5t31c.j↔	O.ch.vyhlad.chrupav[chondroplast]:prox.tibiofibulár.kĺb
5t31c.k↔	O.ch.vyhlad.chrupav[chondroplast]:členk.kĺb horný
5t31c.m↔	O.ch.vyhlad.chrupav[chondroplast]:členk.kĺb dolný
5t31c.n↔	O.ch.vyhlad.chrupav[chondroplast]:tarzálne kĺby
5t31c.p↔	O.ch.vyhlad.chrupav[chondroplast]:tarzometatarz.kĺby
5t31c.q↔	O.ch.vyhlad.chrupav[chondroplast]:metatarzofalang.kĺ.
5t31c.r↔	O.ch.vyhlad.chrupav[chondroplast]:interfalang.kĺb n.
5t31c.x	O.ch.vyhlad.chrupav[chondroplast]:ostatné kĺby
5t31d.0↔	Subchondr.otvor.kosti:humerogl.k
5t31d.1↔	O.ch.subchondr.otvor.kosti(Pridie):akromiokl.k
5t31d.3↔	Subchondr.otvor.kosti:sternokl.k
5t31d.4↔	Subchondr.otvor.kosti:lakť.kĺb
5t31d.5↔	Subchondr.otvor.kosti:prox.radiou.k
5t31d.6↔	Subchondr.otvor.kosti:dist.radiou.k
5t31d.7↔	Subchondr.otvor.kosti:iný k.ruky b.n.
5t31d.8↔	Subchondr.otvor.kosti:radiokarp.kĺb
5t31d.9↔	Subchondr.otvor.kosti:ulnokarpál.kĺb
5t31d.e↔	Subchondr.otvor.kosti:iliosakrál.kĺb
5t31d.g↔	Subchondr.otvor.kosti:bedr.kĺb
5t31d.h↔	Subchondr.otv.kosti:kolen.kĺb
5t31d.j↔	Subchondr.otvor.kosti:prox.tibiof.k.
5t31d.k↔	Subchondr.otvor.kosti:členk.kĺb h.
5t31d.m↔	Subchondr.otvor.kosti:členk.kĺb d.
5t31d.n↔	Subchondr.otvor.kosti:tarzál.kĺby
5t31d.p↔	Subchondr.otvor.kosti:tarzometat.k.
5t31d.q↔	Subchondr.otvor.kosti:metatarzof.k.
5t31d.r↔	Subchondr.otvor.kosti:interf.kĺb n.
5t31d.x	Subchondr.otvor.kosti:ostat.kĺby
5t31g↔	Otv.chir.impl.indiv.metal.náhr.chrupavky kolena
5t31h.0↔	O.ch.OP chrup.s transpl.chondroc.autol.ind.mtrix:humerogl.k
5t31h.4↔	Otv.ch.OP chrup.s transpl.chondroc.autológ.ind.matrix:lakť.k
5t31h.5↔	O.ch.OP chrup.s tx.chondroc.autol.ind.matrix:p.radiou.k
5t31h.7↔	O.ch.OP chrupavky s tx.chondroc.autol.ind.matrix:i.k.ruk.b.n
5t31h.8↔	O.ch.OP chrupavky s tx.chondroc.autol.ind.matrix:radiok.k
5t31h.e↔	O.ch.OP chrupav.s tx.chondroc.autol.ind.matrix:iliosakr.k.
5t31h.g↔	O.ch.OP chrupavky s tx.chondroc.autol.ind.matrix:bedr.k
5t31h.h↔	O.ch.OP chrupavky s tx.chondroc.autol.ind.matrix:kol.k
5t31h.j↔	O.ch.OP chrupav.s tx.chondroc.autol.ind.matrix:p.tibiof.k
5t31h.k↔	O.ch.OP chrupavky s tx.chondroc.autol.ind.matrix:člen.k.h.
5t31h.n↔	O.ch.OP chrupavky s tx.chondroc.autol.ind.matrix:tarz.k
5t31h.p↔	O.ch.OP chrup.s tx.chondroc.autol.ind.matrix:tarzomet.k
5t31h.q↔	O.ch.OP chrupavky s tx.chondroc.autol.ind.matrix:mttarz.k
5t31h.r↔	O.ch.OP chrupavky s tx.chondroc.autol.ind.matrix:interf.k.n
5t31h.x	O.ch.OP chrupavky s tx.chondroc.autol.ind.matrix:ost.k
5t31j.0↔	Otv.chir.impl.neindiv.metal.náhr.chrupav:humerogl.k
5t31j.1↔	O.ch.impl.neindivid.metal.náhrady chrupav:akromiok.k
5t31j.2↔	O.ch.impl.neindivid.metal.náhrady chrupav:torakos.k
5t31j.3↔	O.ch.impl.neindivid.metal.náhrady chrupav:sternokl.k
5t31j.4↔	Otv.ch.impl.neindiv.metalic.náhrady chrupav:lakť.k
5t31j.5↔	O.ch.impl.neindivid.metal.náhrady chrupav:pr.radiou.k
5t31j.6↔	O.ch.impl.neindivid.metal.náhrady chrupav:d.radiou.k
5t31j.7↔	O.ch.impl.neindivid.metal.náhrady chrupav:kĺ.ruky
5t31j.8↔	O.ch.impl.neindivid.metal.náhrady chrupav:radiokar.k
5t31j.9↔	O.ch.impl.neindivid.metal.náhrady chrupav:ulnokarp.k
5t31j.e↔	O.ch.impl.neindivid.metal.náhrady chrupav:iliosakr.k
5t31j.f	O.ch.impl.neindivid.metal.náhrady chrupav:symfýza
5t31j.g↔	O.ch.impl.neindivid.metal.náhrady chrupav:bedr.k
5t31j.h↔	O.ch.impl.neindivid.metal.náhrady chrupav:kolen.k
5t31j.j↔	O.ch.impl.neindivid.metal.náhrady chrupav:p.tibiof.k
5t31j.k↔	O.ch.impl.neindivid.metal.náhrady chrupav:členk.k.h.
5t31j.m↔	O.ch.impl.neindivid.metal.náhrady chrupav:členk.k.d.
5t31j.n↔	O.ch.impl.neindivid.metal.náhrady chrupav:tarzál.kĺ
5t31j.p↔	O.ch.impl.neindivid.metal.náhrady chrupav:tarzom.kĺb
5t31j.q↔	O.ch.impl.neindivid.metal.náhrady chrupav:mttarz.k
5t31j.r↔	O.ch.impl.neindivid.metal.náhrady chrupav:interf.k.n
5t31j.x	O.ch.impl.neindivid.metal.náhrady chrupav:ostat.kĺby

5t31k.0↔	Otv.ch.subchondr.otv.kosti s vlož.neb.impl:humerogl.kĺb
5t31k.1↔	O.ch.subchodrál.otv.kosti s vlož.nebunk.impl:akromiokl.k
5t31k.3↔	O.ch.subchodrál.otv.kosti s vlož.nebunk.impl:sternokl.k
5t31k.4↔	Otv.chir.subch.otv.kosti vlož.nebunk.impl:lakť.kĺb
5t31k.5↔	O.ch.subchodrál.otv.kosti s vlož.nebunk.impl:p.radiou.k
5t31k.6↔	O.ch.subchodrál.otv.kosti s vlož.nebunk.impl:d.radiou.k
5t31k.7↔	O.ch.subchodrál.otv.kosti s vlož.nebunk.impl:k.ruky b.n
5t31k.8↔	O.ch.subchodrál.otv.kosti s vlož.nebunk.impl:radiokar.k
5t31k.9↔	O.ch.subchodrál.otv.kosti s vlož.nebunk.impl:ulnokarp.k
5t31k.e↔	O.ch.subchodrál.otv.kosti s vlož.nebunk.impl:iliosakr.k
5t31k.g↔	O.ch.subchodrál.otv.kosti s vlož.nebunk.impl:bedr.kĺb
5t31k.h↔	O.ch.subchodrál.otv.kosti s vlož.nebunk.impl:kolen.kĺb
5t31k.j↔	O.ch.subchodrál.otv.kosti s vlož.nebunk.impl:p.tibiof.k
5t31k.k↔	O.ch.subchodrál.otv.kosti s vlož.nebunk.impl:členk.kĺb h.
5t31k.m↔	O.ch.subchodrál.otv.kosti s vlož.nebunk.impl:členk.k.d.
5t31k.n↔	O.ch.subchodrál.otv.kosti s vlož.nebunk.impl:tarzál.k
5t31k.p↔	O.ch.subchodrál.otv.kosti s vlož.nebunk.impl:tarzometat.k
5t31k.q↔	O.ch.subchodrál.otv.kosti s vlož.nebunk.impl:mttarzof.k
5t31k.r↔	O.ch.subchodrál.otv.kosti s vlož.nebunk.impl:interf.k.n.
5t31k.x	Otv.chir.subchondr.otv.kosti vlož.neb.impl:ost.kĺby
5t31x.0↔	Iné otv.chir.OP na kĺbe a menisk:humeroglenoid.kĺb
5t31x.1↔	Iné otv.chir.OP na kĺbe a menisk:akromioklavikul.kĺb
5t31x.2↔	Iné otv.chir.OP na kĺbe a menisk:torakoskapulár.kĺ
5t31x.3↔	Iné otv.chir.OP na kĺbe a menisk:sternoklavikul.kĺb
5t31x.4↔	Iné otv.chir.OP na kĺbe a menisk:lakťový kĺb
5t31x.5↔	Iné otv.chir.OP na kĺbe a menisk:prox.radioulnár.kĺb
5t31x.6↔	Iné otv.chir.OP na kĺbe a menisk:dist.radioulnár.kĺb
5t31x.7↔	Iné otv.chir.OP na kĺbe a menisk:kĺby ruky b.n.
5t31x.8↔	Iné otv.chir.OP na kĺbe a menisk:radiokarpálny kĺb
5t31x.9↔	Iné otv.chir.OP na kĺbe a menisk:ulnokarpálny kĺb
5t31x.e↔	Iné otv.chir.OP na kĺbe a menisk:iliosakrálny kĺb
5t31x.f	Iné otv.chir.OP na kĺbe a menisk:symfýza
5t31x.g↔	Iné otv.chir.OP na kĺbe a menisk:bedr.kĺb
5t31x.h↔	Iné otv.chir.OP na kĺbe a menisk:kolen.kĺb
5t31x.j↔	Iné otv.chir.OP na kĺbe a menisk:prox.tibiofibul.kĺb
5t31x.k↔	Iné otv.chir.OP na kĺbe a menisk:členk.kĺb h.
5t31x.m↔	Iné otv.chir.OP na kĺbe a menisk:členk.kĺb d.
5t31x.n↔	Iné otv.chir.OP na kĺbe a menisk:tarzálne kĺby
5t31x.p↔	Iné otv.chir.OP na kĺbe a menisk:tarzometatarz.kĺby
5t31x.q↔	Iné otv.chir.OP na kĺbe a menisk:metatarzofalang.kĺ.
5t31x.r↔	Iné otv.chir.OP na kĺbe a menisk:interfalang.kĺb n.
5t31x.x	Iné otv.chir.OP na kĺbe a menisk:ostatné kĺby
5t320↔	Otv.ch.sutúra predného skríž.väzu
5t321↔	Otv.chir.sutúra zadného skríž.väzu
5t322↔	Otv.ch.kost.refixácia pred.skríž.väzu
5t323↔	Otv.ch.kost.refixácia zadného skríž.väzu
5t324↔	Otv.ch.sutúra mediál.kapsulár.komplexu boč.väzu kolena
5t325↔	O.ch.sutúra mediál.kapsul.kompl.kolena so zákr.na menisku
5t326↔	Otv.ch.sutúra later.kapsul.komplexu bočného väzu kolena
5t327↔	O.ch.sutúra later.kapsul.kompl.kolena so zákr.na menisku
5t328↔	Otv.ch.kombinov.rekonštr.väziv.aparátu kolena
5t329↔	Otv.ch.sutúra dorzál.č.väziv.aparátu kolena
5t32x↔	Ostatné otv.chirur.refixácie väziv.aparátu kolena
5t330↔	Otv.ch.plast.pred.skríž.väzu s autológ.patelár.šľachou
5t331↔	Otv.ch.plast. pred.skríž.väzu s inou autológ.šľachou
5t332↔	Otv.ch.plastika pred.skríž.väzu s aloplast.väziv.náhr.
5t333↔	Otv.ch.plast.zad.skríž.väzu s autológ.patelár.šľachou
5t334↔	Otv.ch.plast.zad.skríž.väzu s inou autológ.šľachou
5t335↔	Otv.ch.plast.zad.skríž.väzu s aloplast.väziv.náhr.
5t336↔	Otv.ch.plastika mediál.väziv.komplexu kolena
5t337↔	Otv.ch.plastika laterál.väziv.komplexu kolena
5t338↔	Otv.ch.kombinovaná plastika väzov kolena
5t339↔	Otv.ch.plast.väziv.aparátu dorzo-mediál.č.kolen.kĺbu
5t33a↔	Otv.ch.plast.väziv.aparátu dorzo-lat.č.kolen.kĺbu
5t33x↔	Ost.otv.chirurgické plastiky väzov kolena
5t340↔	Otv.chir.release laterálneho retinakula pately
5t341↔	Otv.chir.release laterál.retinakula pately s fix.závesu
5t342↔	Otv.chir.preloženie úponu patelár.šľ.(napr.Bandi)
5t343↔	Otv.ch.preloženie úponu patelár.šľachy s kost.blokom
5t34x↔	Ost.otv.chir.zákroky na patele a závesnom aparáte
5t350↔	Otv.chir.refixácia labra
5t351↔	Otv.ch.refixácia okraj.kost.lézií obl.labrum glenoidale
5t352↔	Otv.ch.plastika predného okraja glenoidu
5t353↔	Otv.ch.plastika zadného okraja glenoidu
5t354↔	Otv.ch.plastika pred.č.kĺb.púzdra ramen.kĺbu
5t355↔	Otv.ch.plastika zad.č.kĺb.púzdra ramen.kĺbu
5t356↔	Otv.ch.akromioplastika s preruš.Lig.coracoacromiale
5t357↔	Otv.ch.rekonštrukcia rotát.manžety ramen.k. sutúrou
5t358↔	Otv.ch.rekonštr.rotátor.manžety ramen.k.transpozíciou šľ.
5t359↔	Otv.ch.rekonštr.rotátor.manžety ramen.kĺbu transpl.
5t35a↔	Otv.ch.rekonšt.rotát.manžety ramen.kĺbu implantát.
5t35x↔	Ost.refix.a plastiky väz.aparátu ramen.kĺbu
5t360↔	Otv.ch.sutúra 1 fibulárneho väzu členk. kĺbu
5t361↔	Otv.ch.sutúra viacerých fibulár.väzov členk.kĺbu
5t362↔	Otv.ch.sutúra mediál.a laterál.väziv.ap.členk.kĺbu
5t363↔	Otv.ch.sutúra syndesmózy členkového kĺbu
5t364↔	Otv.ch.plastika fibulár.väziv.ap.autológnou šľachou
5t365↔	Otv.ch.plastika fibulár.väziv.aparátu periostál.lalokom
5t366↔	Otv.ch.plastika fibulár.väziv.ap.aloplastickou väz.náhradou
5t367↔	Otv.ch.fixácia peroneál.šliach väziv.ap.členk.kĺbu
5t36x↔	Ost.refixácie a plastiky väziv.aparátu členk.kĺbu
5t370↔	Otv.ch. sutúra 1 kolaterál./kapsulár.väzu ostat.kĺbov
5t371↔	Otv.ch. sutúry viacerých kolater./kapsulár.väzov ost.kĺbov
5t372↔	Otv.ch. sutúra prstenc.radioulnár.väzu(lig.anulare)
5t373.0↔	Otv.ch. sutúra distál.radioulnár.väz.ap.bez stabilizácie
5t374↔	Otv.ch. sutúra väzivového aparátu klavikuly
5t375↔	Otv.ch. sutúra väz.ap.klavikuly s dlah.stabilizáciou
5t376↔	Otv.ch. sutúra väz.ap. klavikuly so stabil.skrutka/drôt
5t37x↔	Ost.refixácie väzivového aparátu ost.kĺbov
5t380	Artrodéza sakroiliakálneho spojenia
5t381	Artrodéza symfýzy lonových kostí
5t382↔	Artrodéza bedrového kĺbu
5t383↔	Artrodéza kolenného kĺbu
5t384↔	Artrodéza ramenného kĺbu
5t385↔	Artrodéza lakťového kĺbu
5t386↔	Artrodéza zápästných kĺbov
5t387.0↔	Artrodéza členkového kĺbu bez ďaľšieho kĺbu
5t387.1↔	Artrodéza členkového kĺbu so subtalárnym kĺbom
5t387.2↔	Artrodéza členk.kĺbu so subtalár.a Chopartovým kĺbom
5t388.1↔	Artrodéza sub talo:1 časť subtalárneho kĺbu
5t388.2↔	Artrodéza sub talo:2 časti subtalárneho kĺbu
5t388.3↔	Artrodéza sub talo:3 časti subtalárneho kĺbu
5t389.1↔	Artrodéza priehlavku a stredonožia:1 al.2 kĺby
5t389.3↔	Artrodéza prieh.a stredon:najm.3kĺ.vr.kompl.artod.Lisf.kĺ.
5t38a.1↔	Artrodézy metatarzofal.a interfal.kĺb prsta nohy:1kĺb
5t38a.2↔	Artrodézy metatarzofal.a interfal.kĺb prsta nohy:2kĺby
5t38a.3↔	Artrodézy metatarzofal.a interfal.kĺb prsta nohy:3kĺby
5t38a.4↔	Artrodézy metatarzofal.a interfal.kĺb prsta nohy:4kĺby
5t38a.5↔	Artrodézy metatarzofal.a interfal.kĺb prsta nohy:5/viac.kĺb
5t38a.a↔	Artrodézy metatarzofal.kĺb palca nohy
5t38a.b↔	Artrodézy interfalangeálneho kĺbu palca nohy
5t38x	Artrodézy, ost.
5t390.0↔	O.ch.rozdel/prerušenie väzu:humeroglenoid.kĺb
5t390.1↔	O.ch.rozdel/prerušenie väzu:akromioklavikul.kĺb
5t390.3↔	O.ch.rozdel/prerušenie väzu:sternoklavikul.kĺb
5t390.4↔	Otv.ch.rozdel/preruš.väzu:lakťový kĺb
5t390.5↔	O.ch.rozdel/prerušenie väzu:prox.radioulnár.kĺb
5t390.6↔	O.ch.rozdel/prerušenie väzu:dist.radioulnár.kĺb
5t390.7↔	O.ch.rozdel/prerušenie väzu:kĺby ruky b.n.
5t390.8↔	O.ch.rozdel/prerušenie väzu:radiokarpálny kĺb
5t390.9↔	O.ch.rozdel/prerušenie väzu:ulnokarpálny kĺb
5t390.e↔	O.ch.rozdel/prerušenie väzu:iliosakrálny kĺb
5t390.f	O.ch.rozdel/prerušenie väzu:symfýza
5t390.g↔	O.ch.rozdel/prerušenie väzu:bedr.kĺb
5t390.h↔	O.ch.rozdel/prerušenie väzu:kolen.kĺb
5t390.j↔	O.ch.rozdel/prerušenie väzu:prox.tibiofibul.kĺb
5t390.k↔	O.ch.rozdel/prerušenie väzu:členk.kĺb h.
5t390.m↔	O.ch.rozdel/prerušenie väzu:členk.kĺb d.
5t390.n↔	O.ch.rozdel/prerušenie väzu:tarzálne kĺby
5t390.p↔	O.ch.rozdel/prerušenie väzu:tarzometatarz.kĺby

5t390.q↔	O.ch.rozdel/prerušenie väzu:metatarzofalang.kĺ.
5t390.r↔	O.ch.rozdel/prerušenie väzu:interfalang.kĺb n.
5t390.x	O.ch.rozdel/prerušenie väzu:ostatné kĺby
5t391.0↔	Otv.ch.artroríza:humeroglenoidálny kĺb
5t391.1↔	Otv.ch.artroríza:akromioklavikul.kĺb
5t391.2↔	Otv.ch.artroríza:torakoskapulárny kĺb
5t391.3↔	Otv.ch.artroríza:sternoklavikulárny kĺb
5t391.4↔	Otv.ch.artroríza:lakťový kĺb
5t391.5↔	Otv.ch.artroríza:prox.radioulnárny kĺb
5t391.6↔	Otv.ch.artroríza:dist.radioulnárny kĺb
5t391.7↔	Otv.ch.artroríza:kĺby ruky b.n.
5t391.8↔	Otv.ch.artroríza:radiokarpálny kĺb
5t391.9↔	Otv.ch.artroríza:ulnokarpálny kĺb
5t391.e↔	Otv.ch.artroríza:iliosakrálny kĺb
5t391.f	Otv.ch.artroríza:symfýza
5t391.g↔	Otv.ch.artroríza:bedr.kĺb
5t391.h↔	Otv.ch.artroríza:kolen.kĺb
5t391.j↔	Otv.ch.artroríza:prox.tibiofibulárny kĺb
5t391.k↔	Otv.ch.artroríza:členk.kĺb h.
5t391.m↔	Otv.ch.artroríza:členk.kĺb d.
5t391.n↔	Otv.ch.artroríza:tarzálne kĺby
5t391.p↔	Otv.ch.artroríza:tarzometatarzálne kĺby
5t391.q↔	Otv.ch.artroríza:metatarzofalang.kĺ.
5t391.r↔	Otv.ch.artroríza:interfalang.kĺb n.
5t391.x	Otv.ch.artroríza:ostatné kĺby
5t392.0↔	Otv.ch.dočas.fixácie:humeroglenoid.kĺb
5t392.2↔	O.ch.dočasné fixácie:torakoskapul.kĺb
5t392.3↔	O.ch.dočasné fixácie:sternoklavikul.kĺb
5t392.4↔	Otv.ch.dočasné fixácie:lakťový kĺb
5t392.5↔	O.ch.dočasné fixácie:prox.radioulnár.kĺb
5t392.6↔	O.ch.dočasné fixácie:dist.radioulnár.kĺb
5t392.7↔	O.ch.dočasné fixácie:kĺby ruky b.n.
5t392.8↔	O.ch.dočasné fixácie:radiokarpálny kĺb
5t392.9↔	O.ch.dočasné fixácie:ulnokarpálny kĺb
5t392.e↔	O.ch.dočasné fixácie:iliosakrálny kĺb
5t392.f	O.ch.dočasné fixácie:symfýza
5t392.g↔	O.ch.dočasné fixácie:bedr.kĺb
5t392.h↔	O.ch.dočasné fixácie:kolen.kĺb
5t392.j↔	O.ch.dočasné fixácie:prox.tibiofibulár.kĺb
5t392.k↔	O.ch.dočasné fixácie:členk.kĺb h.
5t392.m↔	O.ch.dočasné fixácie:členk.kĺb d.
5t392.n↔	O.ch.dočasné fixácie:tarzálne kĺby
5t392.p↔	O.ch.dočasné fixácie:tarzometatarz.kĺby
5t392.q↔	O.ch.dočasné fixácie:metatarzofalang.kĺ.
5t392.r↔	O.ch.dočasné fixácie:interfalang.kĺb n.
5t392.x	Otv.ch.dočasné fixácie:ostatné kĺby
5t39x.0↔	Iné otv.ch.OP na kĺboch:humeroglenoidálny kĺb
5t39x.1↔	Iné otv.ch.OP na kĺboch:akromioklavikulárny kĺb
5t39x.2↔	Iné otv.ch.OP na kĺboch:torakoskapulárny kĺb
5t39x.3↔	Iné otv.ch.OP na kĺboch:sternoklavikulárny kĺb
5t39x.4↔	Iné otv.ch.OP na kĺboch:lakťový kĺb
5t39x.5↔	Iné otv.ch.OP na kĺboch:prox.radioulnárny kĺb
5t39x.6↔	Iné otv.ch.OP na kĺboch:dist.radioulnárny kĺb
5t39x.7↔	Iné otv.ch.OP na kĺboch:kĺby ruky b.n.
5t39x.8↔	Iné otv.ch.OP na kĺboch:radiokarpálny kĺb
5t39x.9↔	Iné otv.ch.OP na kĺboch:ulnokarpálny kĺb
5t39x.e↔	Iné otv.ch.OP na kĺboch:iliosakrálny kĺb
5t39x.f	Iné otv.ch.OP na kĺboch:symfýza
5t39x.g↔	Iné otv.ch.OP na kĺboch:bedr.kĺb
5t39x.h↔	Iné otv.ch.OP na kĺboch:kolen.kĺb
5t39x.j↔	Iné otv.ch.OP na kĺboch:prox.tibiofibulárny kĺb
5t39x.k↔	Iné otv.ch.OP na kĺboch:členk.kĺb h.
5t39x.m↔	Iné otv.ch.OP na kĺboch:členk.kĺb d.
5t39x.n↔	Iné otv.ch.OP na kĺboch:tarzálne kĺby
5t39x.p↔	Iné otv.ch.OP na kĺboch:tarzometatarzálne kĺby
5t39x.q↔	Iné otv.ch.OP na kĺboch:metatarzofalang.kĺ.
5t39x.r↔	Iné otv.ch.OP na kĺboch:interfalangeálny kĺb n.
5t39x.x	Iné otv.ch.OP na kĺboch:ostatné kĺby
5t400.0↔	ASK asept.výplach kĺbu s drenážou:humeroglenoid.kĺb
5t400.1↔	ASK asept.výplach kĺbu s drenážou:akromioklavikul.kĺb
5t400.2↔	ASK asept.výplach kĺbu s drenážou:torakoskapulár.kĺb
5t400.3↔	ASK asept.výplach kĺbu s drenážou:sternoklavikul.kĺb
5t400.4↔	ASK aseptický výplach kĺbu s drenážou:lakťový kĺb
5t400.5↔	ASK asept.výplach kĺbu s drenážou:prox.radioulnár.kĺb
5t400.6↔	ASK asept.výplach kĺbu s drenážou: dist.radioulnár.kĺb
5t400.8↔	ASK asept.výplach kĺbu s drenážou:radiokarpálny kĺb
5t400.9↔	ASK asept.výplach kĺbu s drenážou:ulnokarpálny kĺb
5t400.e↔	ASK asept.výplach kĺbu s drenážo:iliosakrálny kĺb
5t400.f	ASK asept.výplach kĺbu s drenážou:symfýza
5t400.g↔	ASK asept.výplach kĺbu s drenážou:bedr.kĺb
5t400.h↔	ASK asept.výplach kĺbu s drenážou:kolen.kĺb
5t400.j↔	ASK asept.výplach kĺbu s drenážou:prox.tibiofib.kĺb
5t400.k↔	ASK asept.výplach kĺbu s drenážou:členk.kĺb h.
5t400.m↔	ASK asept.výplach kĺbu s drenážou:členk.kĺb d.
5t400.n↔	ASK asept.výplach kĺbu s drenážou:tarzálne kĺby
5t400.p↔	ASK asept.výplach kĺbu s drenážou:tarzometatarz.kĺby
5t400.q↔	ASK asept.výplach kĺbu s drenážou:metatarzofalang.kĺ.
5t400.r↔	ASK asept.výplach kĺbu s drenážou:interfalang.kĺb n.
5t400.x	ASK asept.výplach kĺbu s drenážou:ostatné kĺby
5t401.0↔	ASK sept.výplach kĺbu s drenážou:humeroglenoid.kĺb
5t401.1↔	ASK sept.výplach kĺbu s drenážou:akromioklavikul.kĺb
5t401.2↔	ASK sept.výplach kĺbu s drenážou:torakoskapulár.kĺb
5t401.3↔	ASK sept.výplach kĺbu s drenážou:sternoklavikul.kĺb
5t401.4↔	ASK septický výplach kĺbu s drenážou:lakťový kĺb
5t401.5↔	ASK sept.výplach kĺbu s drenážou:prox.radioulnár.kĺb
5t401.6↔	ASK sept.výplach kĺbu s drenážou: dist.radioulnár.kĺb
5t401.8↔	ASK sept.výplach kĺbu s drenážou:radiokarpálny kĺb
5t401.9↔	ASK sept.výplach kĺbu s drenážou:ulnokarpálny kĺb
5t401.e↔	ASK sept.výplach kĺbu s drenážou:iliosakrálny kĺb
5t401.f	ASK sept.výplach kĺbu s drenážou:symfýza
5t401.g↔	ASK sept.výplach kĺbu s drenážou:bedr.kĺb
5t401.h↔	ASK sept.výplach kĺbu s drenážou:kolen.kĺb
5t401.j↔	ASK sept.výplach kĺbu s drenážou:prox.tibiofib.kĺb
5t401.k↔	ASK sept.výplach kĺbu s drenážou:členk.kĺb h.
5t401.m↔	ASK sept.výplach kĺbu s drenážou:členk.kĺb d.
5t401.n↔	ASK sept.výplach kĺbu s drenážou:tarzálne kĺby
5t401.p↔	ASK sept.výplach kĺbu s drenážou:tarzometatarz.kĺby
5t401.q↔	ASK sept.výplach kĺbu s drenážou:metatarzofalang.kĺ.
5t401.r↔	ASK sept.výplach kĺbu s drenážou:interfalang.kĺb n.
5t401.x	ASK sept.výplach kĺbu s drenážou:ostatné kĺby
5t402.0↔	ASK mobilizácia kĺbu(artrolýza):humeroglenoid.kĺb
5t402.1↔	ASK mobilizácia kĺbu(artrolýza):akromioklavikul.kĺb
5t402.2↔	ASK mobilizácia kĺbu(artrolýza):torakoskapulár.kĺb
5t402.4↔	ASK mobilizácia kĺbu(artrolýza):lakťový kĺb
5t402.5↔	ASK mobilizácia kĺbu(artrolýza):prox.radioulnár.kĺb
5t402.6↔	ASK mobilizácia kĺbu(artrolýza):dist.radioulnár.kĺb
5t402.8↔	ASK mobilizácia kĺbu(artrolýza):radiokarpálny kĺb
5t402.9↔	ASK mobilizácia kĺbu(artrolýza):ulnokarpálny kĺb
5t402.e↔	ASK mobilizácia kĺbu(artrolýza):iliosakrálny kĺb
5t402.g↔	ASK mobilizácia kĺbu(artrolýza):bedrový kĺb
5t402.h↔	ASK mobilizácia kĺbu:artrolýza:kolenný kĺb
5t402.j↔	ASK mobilizácia kĺbu(artrolýza):prox.tibiofibulár.kĺb
5t402.k↔	ASK mobilizácia kĺbu(artrolýza):členk.kĺb h.
5t402.m↔	ASK mobilizácia kĺbu(artrolýza):členk.kĺb d.
5t402.n↔	ASK mobilizácia kĺbu(artrolýza):tarzálne kĺby
5t402.p↔	ASK mobilizácia kĺbu(artrolýza):tarzometatarz.kĺby
5t402.q↔	ASK mobilizácia kĺbu(artrolýza):metatarzofalang.kĺ.
5t402.r↔	ASK mobilizácia kĺbu(artrolýza):interfalang.kĺb n.
5t402.x	ASK mobilizácia kĺbu(artrolýza):ostatné kĺby
5t403.0↔	ASK odstránenie OSM:humeroglenoidálny kĺb
5t403.4↔	ASK odstránenie OSM:lakťový kĺb
5t403.5↔	ASK odstránenie OSM:prox.radioulnárny kĺb
5t403.8↔	ASK odstránenie OSM:radiokarpálny kĺb
5t403.9↔	ASK odstránenie OSM:ulnokarpálny kĺb
5t403.g↔	ASK odstránenie OSM:bedr.kĺb
5t403.h↔	ASK odstránenie OSM:kolen.kĺb
5t403.j↔	ASK odstránenie OSM:prox.tibiofibulárny kĺb
5t403.k↔	ASK odstránenie OSM:členkový kĺb horný
5t403.m↔	ASK odstránenie OSM:členkový kĺb dolný
5t403.n↔	ASK odstránenie OSM:tarzálne kĺby

5t403.p↔	ASK odstránenie OSM:tarzometatarzálne kĺby
5t403.q↔	ASK odstránenie OSM:metatarzofalang.kĺ.
5t403.r↔	ASK odstránenie OSM:interfalangeálny kĺb n.
5t403.x	ASK odstránenie osteosyntet.materiálu:ost.kĺby
5t404.0↔	ASK odstr.voľných telies:humeroglenoidálny kĺb
5t404.1↔	ASK odstr.voľných telies:akromioklavikul.kĺb
5t404.3↔	ASK odstr.voľných telies:sternoklavikul.kĺb
5t404.4↔	ASK odstr.voľných telies:lakťový kĺb
5t404.5↔	ASK odstr.voľných telies:prox.radioulnár.kĺb
5t404.6↔	ASK odstr.voľných telies:dist.radioulnár.kĺb
5t404.8↔	ASK odstr.voľných telies:radiokarpálny kĺb
5t404.9↔	ASK odstr.voľných telies:ulnokarpálny kĺb
5t404.g↔	ASK odstr.voľných telies:bedrový kĺb
5t404.h↔	ASK odstr.voľných telies:kolenný kĺb
5t404.j↔	ASK odstr.voľných telies:prox.tibiofibulárny kĺb
5t404.k↔	ASK odstr.voľných telies:členk.kĺb h.
5t404.m↔	ASK odstr.voľných telies:členk.kĺb d.
5t404.n↔	ASK odstr.voľných telies:tarzálne kĺby
5t404.p↔	ASK odstr.voľných telies:tarzometatarz.kĺby
5t404.q↔	ASK odstr.voľných telies:metatarzofalang.kĺ.
5t404.r↔	ASK odstr.voľných telies:interfalang.kĺb n.
5t404.x	ASK odstránenie voľných telies:ostatné kĺby
5t405.0↔	ASK odstr.periartikul.kalcifikátov:humerogl.kĺb
5t405.4↔	ASK odstr.periartikul.kalcifikátov:lakťový kĺb
5t405.5↔	ASK odstr.periartikul.kalcifikátov:prox.radioulnár.kĺb
5t405.6↔	ASK odstr.periartikul.kalcifikátov:dist.radioulnár.kĺb
5t405.8↔	ASK odstr.periartikul.kalcifikátov:radiokarpálny kĺb
5t405.9↔	ASK odstr.periartikul.kalcifikátov:ulnokarpálny kĺb
5t405.e↔	ASK odstr.periartikul.kalcifikátov:iliosakrálny kĺb
5t405.f	ASK odstr.periartikul.kalcifikátov:symfýza
5t405.g↔	ASK odstr.periartikul.kalcifikátov:bedr.kĺb
5t405.h↔	ASK odstr.periartikul.kalcifikátov:kolen.kĺb
5t405.j↔	ASK odstr.periartikul.kalcifikátov:prox.tibiofibulár.kĺb
5t405.k↔	ASK odstr.periartikul.kalcifikátov:členk.kĺb h.
5t405.m↔	ASK odstr.periartikulár.kalcifikátov:členkový kĺb dolný
5t405.n↔	ASK odstr.periartikulár.kalcifikátov:tarzálne kĺby
5t405.p↔	ASK odstr.periartikulárnych kalcifikátov:tarzometatarz.kĺby
5t405.q↔	ASK odstr.periartikul.kalcifikátov:metatarzofalang.kĺ.
5t405.r↔	ASK odstr.periartikul.kalcifikátov:interfalang.kĺb n.
5t405.x	ASK odstr.periartikulárnych kalcifikátov:ostatné kĺby
5t406.0↔	ASK asistov.ošetrenie zlomeniny:humeroglenoid.kĺbu
5t406.4↔	ASK asistov.ošetrenie zlomeniny:lakťový kĺb
5t406.5↔	ASK asistov.ošetrenie zlomeniny:prox.radioulnár.kĺb
5t406.6↔	ASK asistov.ošetrenie zlomeniny:dist.radioulnár.kĺb
5t406.8↔	ASK asistov.ošetrenie zlomeniny:radiokarpálny kĺb
5t406.9↔	ASK asistov.ošetrenie zlomeniny:ulnokarpálny kĺb
5t406.g↔	ASK asistov.ošetrenie zlomeniny:bedr.kĺb
5t406.h↔	ASK asistov.ošetrenie zlomeniny:kolen.kĺb
5t406.k↔	ASK asistov.ošetrenie zlomeniny:členk.kĺb horný
5t406.n↔	ASK asistov.ošetrenie zlomeniny:tarzálne kĺby
5t406.p↔	ASK asistov.ošetrenie zlomeniny:tarzometatarz.kĺby
5t406.q↔	ASK asistov.ošetrenie zlomeniny:metatarzofala.kĺby
5t406.r↔	ASK asistov.ošetrenie zlomeniny:interfalang.kĺb nohy
5t406.x	ASK asistov.ošetrenie zlomeniny:ostatné kĺby
5t407.0↔	Artroskop.vlož.liek.nosiča:humeroglenoid.kĺb
5t407.1↔	Artroskop.vlož.liek.nosiča:akromioklavikul.kĺb
5t407.2↔	Artroskop.vlož.liek.nosiča:torakoskapulár.kĺ
5t407.3↔	Artroskop.vlož.liek.nosiča:sternoklavikul.kĺb
5t407.4↔	Artroskop.vlož.liek.nosiča:lakťový kĺb
5t407.5↔	Artroskop.vlož.liek.nosiča:prox.radioulnár.kĺb
5t407.6↔	Artroskop.vlož.liek.nosiča:dist.radioulnár.kĺb
5t407.8↔	Artroskop.vlož.liek.nosiča:radiokarpálny kĺb
5t407.9↔	Artroskop.vlož.liek.nosiča:ulnokarpálny kĺb
5t407.e↔	Artroskop.vlož.liek.nosiča:iliosakrálny kĺb
5t407.f	Artroskop.vloženie liek.nosiča:symfýza
5t407.g↔	Artroskop.vlož.liekového nosiča:bedr.kĺb
5t407.h↔	Artroskop.vlož.liek.nosiča:kolen.kĺb
5t407.j↔	Artroskop.vlož.liek.nosiča:prox.tibiofibulárny kĺb
5t407.k↔	Artroskop.vlož.liek.nosiča:členk.kĺb h.
5t407.m↔	Artroskop.vlož.liek.nosiča:členk.kĺb d.
5t407.n↔	Artroskop.vlož.liek.nosiča:tarzálne kĺby
5t407.p↔	Artroskop.vlož.liek.nosiča:tarzometatarz.kĺby
5t407.q↔	Artroskop.vlož.liek.nosiča:metatarzofalang.kĺ.
5t407.r↔	Artroskop.vlož.liek.nosiča:interfalang.kĺb n.
5t407.x	Artroskop.vlož.liek.nosiča:ostatné kĺby
5t408.0↔	Artroskop.odstr.liek.nosiča:humeroglenoid.kĺb
5t408.1↔	Artroskop.odstr.liek.nosiča:akromioklavikul.kĺb
5t408.2↔	Artroskop.odstr.liek.nosiča:torakoskapulár.kĺ
5t408.3↔	Artroskop.odstr.liek.nosiča:sternoklavikul.kĺb
5t408.4↔	Artroskop.odstr.liek.nosiča:lakťový kĺb
5t408.5↔	Artroskop.odstr.liek.nosiča:prox.radioulnár.kĺb
5t408.6↔	Artroskop.odstr.liek.nosiča:dist.radioulnár.kĺb
5t408.8↔	Artroskop.odstr.liek.nosiča:radiokarpálny kĺb
5t408.9↔	Artroskop.odstr.liek.nosiča:ulnokarpálny kĺb
5t408.e↔	Artroskop.odstr.liek.nosiča:iliosakrálny kĺb
5t408.f	Artroskop.odstránenie liek.nosiča:symfýza
5t408.g↔	Artroskop.odstr.liek.nosiča:bedr.kĺb
5t408.h↔	Artroskop.odstr.liek.nosiča:kolen.kĺb
5t408.j↔	ASK odstr.liek.nosiča:prox.tibiofibulárny kĺb
5t408.k↔	Artroskop.odstr.liek.nosiča:členk.kĺb h.
5t408.m↔	Artroskop.odstr.liek.nosiča:členk.kĺb d.
5t408.n↔	Artroskop.odstr.liek.nosiča:tarzálne kĺby
5t408.p↔	Artroskop.odstr.liek.nosiča:tarzometatarz.kĺby
5t408.q↔	Artroskop.odstr.liek.nosiča:metatarzofalang.kĺ.
5t408.r↔	Artroskop.odstr.liek.nosiča:interfalang.kĺb n.
5t408.x	Artroskop.odstr.liek.nosiča:ostatné kĺby
5t409.0↔	ASK resek.častí ligament,zbytkov ligament:humeroglen.kĺb
5t409.1↔	ASK resek.častí ligament,zbytkov ligament:akromioklavik.k
5t409.3↔	ASK resek.častí ligament,zbytkov ligament:sternoklavikul.k
5t409.4↔	ASK resekcia častí ligament,zbytkov ligament:lakť.kĺb
5t409.5↔	ASK resek.č.ligament,zbytkov ligament:prox.radioulná.kĺb
5t409.6↔	ASK resek.č.ligament,zbytkov ligament:dist.radioulná.kĺb
5t409.8↔	ASK resek.č. ligament,zbytkov ligament:radiokarpálny kĺb
5t409.9↔	ASK resek.č.ligament,zbytkov ligament:ulnokarpálny kĺb
5t409.e↔	ASK resek.č. ligament,zbytkov ligament:iliosakrálny kĺb
5t409.f	ASK resek.častí ligament,zbytkov ligament:symfýza
5t409.g↔	ASK resekcia častí ligament,zbytkov ligament:bedr.kĺb
5t409.h↔	ASK resekcia častí ligament,zbytkov ligament:kolen.kĺb
5t409.j↔	ASK resek.častí ligament,zbytk.ligament:prox.tibiofibul.kĺb
5t409.k↔	ASK resekcia častí ligament,zbytkov ligament:členk.kĺb h.
5t409.m↔	ASK resek.častí ligament,zbytkov ligament:členk.kĺb dolný
5t409.n↔	ASK resek.častí ligament,zbytkov ligament:tarzálne kĺby
5t409.p↔	ASK resek.č.ligament,zbytkov ligament:tarzometatarz.kĺby
5t409.q↔	ASK resek.č.ligament,zbytk.ligament:metatarzofalang.kĺby
5t409.r↔	ASK resek.častí ligament,zbytk.ligament:interfalan.kĺb nohy
5t409.x	ASK resek.častí ligament,zbytkov ligament:ostatné kĺby
5t40x.0↔	Iné ASK revízie kĺbu:humeroglenoid.kĺb
5t40x.1↔	Iné ASK revízie kĺbu:akromioklavikul.kĺb
5t40x.2↔	Iné artroskopické revízie kĺbu:torakoskapulár.kĺb
5t40x.3↔	Iné ASK revízie kĺbu:sternoklavikul.kĺb
5t40x.4↔	Iné ASK revízie kĺbu:lakťový kĺb
5t40x.5↔	Iné ASK revízie kĺbu:prox.radioulnár.kĺb
5t40x.6↔	Iné ASK revízie kĺbu:dist.radioulnár.kĺb
5t40x.8↔	Iné ASK revízie kĺbu:radiokarpálny kĺb
5t40x.9↔	Iné ASK revízie kĺbu:ulnokarpálny kĺb
5t40x.e↔	Iné ASK revízie kĺbu:iliosakrálny kĺb
5t40x.f	Iné ASK revízie kĺbu:symfýza
5t40x.g↔	Iné ASK revízie kĺbu:bedr.kĺb
5t40x.h↔	Iné ASK revízie kĺbu:kolen.kĺb
5t40x.j↔	Iné ASK revízie kĺbu:prox.tibiofibulárny kĺb
5t40x.k↔	Iné ASK revízie kĺbu:členk.kĺb h.
5t40x.m↔	Iné ASK revízie kĺbu:členk.kĺb d.
5t40x.n↔	Iné ASK revízie kĺbu:tarzálne kĺby
5t40x.p↔	Iné ASK revízie kĺbu:tarzometatarz.kĺby
5t40x.q↔	Iné ASK revízie kĺbu:metatarzofalang.kĺ.
5t40x.r↔	Iné ASK revízie kĺbu:interfalang.kĺb n.
5t40x.x	Iné artroskop.revízie kĺbov:ostatné kĺby
5t410.h↔	Artroskopická resekcia plica synovialis kolen.kĺbu
5t410.x	Artroskopická resekcia plica synovialis ostat.kĺbov
5t411.g↔	ASK resekcia tuk.telesa:bedr.kĺb

5t411.h↔ ASK resekcia tuk.telesa:kolen.kĺb
5t411.x ASK resekcia tuk.telesa:ostat.kĺby
5t412.0↔ Artroskop.parc.synovektómia:humeroglenoid.kĺb
5t412.1↔ Artroskop.parc.synovektómia:akromioklavikul.kĺb
5t412.3↔ Artroskop.parc.synovektómia:sternoklavikul.kĺb
5t412.4↔ Artroskop.parc.synovektómia:lakťový kĺb
5t412.5↔ Artroskop.parc.synovektómia:prox.radioulnár.kĺb
5t412.6↔ Artroskop.parc.synovektómia:dist.radioulnár.kĺb
5t412.8↔ Artroskop.parc.synovektómia:radiokarpálny kĺb
5t412.9↔ Artroskop.parc.synovektómia:ulnokarpálny kĺb
5t412.g↔ Artroskop.parc.synovektómia:bedr.kĺb
5t412.h↔ Artroskop.parc.synovektómia:kolen.kĺb
5t412.j↔ Artroskop.parc.synovektómia:prox.tibiofibulár.kĺb
5t412.k↔ Artroskop.parc.synovektómia:členk.kĺb h.
5t412.m↔ Artroskop.parc.synovektómia:členk.kĺb d.
5t412.n↔ Artroskop.parc.synovektómia:tarzálne kĺby
5t412.p↔ Artroskop.parc.synovektómia:tarzometatarz.kĺby
5t412.q↔ Artroskop.parc.synovektómia:metatarzofalang.kĺ.
5t412.r↔ Artroskop.parc.synovektómia:interfalang.kĺb n.
5t412.x Artroskop.parciálna synovektómia:ostatné kĺby
5t413.0↔ Artroskop.totál.synovektómia:humeroglenoid.kĺb
5t413.1↔ Artroskop.totál.synovektómia:akromioklavikul.kĺb
5t413.3↔ Artroskop.totál.synovektómia:sternoklavikul.kĺb
5t413.4↔ Artroskop.totál.synovektómia:lakťový kĺb
5t413.5↔ Artroskop.totál.synovektómia:prox.radioulnár.kĺb
5t413.6↔ Artroskop.totál.synovektómia:dist.radioulnár.kĺb
5t413.8↔ Artroskop.totál.synovektómia:radiokarpálny kĺb
5t413.9↔ Artroskop.totál.synovektómia:ulnokarpálny kĺb
5t413.g↔ Artroskop.totál.synovektómia:bedr.kĺb
5t413.h↔ Artroskop.totálna synovektómia:kolen.kĺb
5t413.j↔ Artroskop.totál.synovektómia:prox.tibiofibulár.kĺb
5t413.k↔ Artroskop.totál.synovektómia:členk.kĺb h.
5t413.m↔ Artroskop.totál.synovektómia:členk.kĺb d.
5t413.n↔ Artroskop.totál.synovektómia:tarzálne kĺby
5t413.p↔ Artroskop.totál.synovektómia:tarzometatarz.kĺby
5t413.q↔ Artroskop.totál.synovektómia:metatarzofalang.kĺ.
5t413.r↔ Artroskop.totál.synovektómia:interfalang.kĺb n.
5t413.x Artroskop.totál.synovektómia:ostatné kĺby
5t414.0↔ ASK el.-term.denerv.syn.a tk.kĺb.púzdra:humeroglen.kĺb
5t414.1↔ ASK el.-term.denerv.synovie a tk.kĺb.púzdra:akromiok.kĺb
5t414.2↔ ASK el.-term.denerv.syn.a tk.kĺb.púzdra:torakosk.kĺb
5t414.3↔ ASK el.-term.denerv.syn.a tk.kĺb.púzdra:sternoklavik.kĺb
5t414.4↔ ASK el.-term.dener.syn.a tk.kĺb.púzdra:lakťový kĺb
5t414.5↔ ASK el.-term.dener.syn.a tk.kĺb.púz:prox.radioul.kĺb
5t414.6↔ ASK el.-term.dene.syn.a tk.kĺb.púz:dist.radioul.kĺb
5t414.8↔ ASK elektroterm.dener.syn.a tk.kĺb.púz:radiokar.kĺb
5t414.9↔ ASK el.-termote.den.syn.a tk.kĺb.púz:ulnokarpál.kĺb
5t414.e↔ ASK el.-termoter.den.syn.a tk.kĺb.púz:iliosakr.kĺb
5t414.f ASK el.-termoter.dener.syn.a tk.kĺb.púzdra:symfýza
5t414.g↔ ASK el.-term.dener.synoviea tk.kĺb.púzdra:bedr.kĺb
5t414.h↔ ASK el.-term.dener.synovie a tk.kĺb.púzdr:kolen.kĺb
5t414.j↔ ASK el.-term.den.syn.a tk.kĺb.púz:prox.tibiofib.kĺb
5t414.k↔ ASK el.-term.denervácia syn.a tk.kĺb.púz:členk.kĺb horný
5t414.m↔ ASK el.-term.dener.syn.a tk.kĺb.púz:členk.kĺb dolný
5t414.n↔ ASK el.-term.dener.synov.a tk.kĺb.púz:tarzálne kĺby
5t414.p↔ ASK el.-term.dener.syn.a tk.kĺb.púz:tarzometat.kĺby
5t414.q↔ ASK el.-term.den.syn.a tk.kĺb.púz:metatarzofal.kĺby
5t414.r↔ ASK el.-term.den.synov.tk.kĺb.púz:interfal.kĺb nohy
5t414.x ASK el.-term.dener.synovie a tk.kĺb.púzd:ostat.kĺby
5t41x.0↔ Iné ASK OP na synovii:humeroglenoidálny kĺb
5t41x.1↔ Iné ASK OP na synovii:akromioklavikulárny kĺb
5t41x.2↔ Iné ASK OP na synovii:torakoskapulárny kĺb
5t41x.3↔ Iné ASK OP na synovii:sternoklavikulárny kĺb
5t41x.4↔ Iné artroskop.OP na synovii:lakťový kĺb
5t41x.5↔ Iné ASK OP na synovii:prox.radioulnárny kĺb
5t41x.6↔ Iné ASK OP na synovii:dist.radioulnárny kĺb
5t41x.8↔ Iné artrosk.OP na synovii:radiokarpálny kĺb
5t41x.9↔ Iné artrosk.OP na synovii:ulnokarpálny kĺb
5t41x.e↔ Iné artroskop.OP na synovii:iliosakrálny kĺb
5t41x.f Iné artroskop.OP na synovii:symfýza
5t41x.g↔ Iné artroskop.OP na synovii:bedr.kĺb
5t41x.h↔ Iné artroskop.OP na synovii:kolen.kĺb
5t41x.j↔ Iné ASK OP na synovii:prox.tibiofibulárny kĺb
5t41x.k↔ Iné ASK OP na synovii:členkový kĺb horný
5t41x.m↔ Iné ASK OP na synovii:členkový kĺb dolný
5t41x.n↔ Iné artroskop.OP na synovii:tarzálne kĺby
5t41x.p↔ Iné ASK OP na synovii:tarzometatarzálne kĺby
5t41x.q↔ Iné ASK OP na synovii:metatarzofalang.kĺ.
5t41x.r↔ Iné ASK OP na synovii:interfalangeálny kĺb n.
5t41x.x Iné artroskop.OP na synovii:ostatné kĺby
5t420.0↔ ASK excízia poškod.tk.kĺb.chrup:humeroglenoid.kĺb
5t420.1↔ ASK excízia poškod.tk.kĺb.chrup:akromioklavikul.kĺb
5t420.3↔ ASK excízia poškod.tk.kĺb.chrup:sternoklavikul.kĺb
5t420.4↔ ASK exc.pošk.tk.kĺb.chrupavky:lakťový kĺb
5t420.5↔ ASK excízia poškod.tk.kĺb.chrup:prox.radioulná.kĺb
5t420.6↔ ASK excízia poškod.tk.kĺb.chrup:dist.radioulnár.kĺb
5t420.8↔ ASK excízia poškod.tk.kĺb.chrup:radiokarpálny kĺb
5t420.9↔ ASK excízia poškod.tk.kĺb.chrup:ulnokarpálny kĺb
5t420.e↔ ASK excízia poškod.tk.kĺb.chrup:iliosakrálny kĺb
5t420.f ASK exc.pošk.tk.kĺb.chrupavky:symfýza
5t420.g↔ ASK excízia poškod.tk.kĺb.chrup:bedr.kĺb
5t420.h↔ ASK excízia poškod.tk.kĺb.chrup:kolen.kĺb
5t420.j↔ ASK exc.pošk.tk.kĺb.chrup:prox.tibiofibulá.kĺb
5t420.k↔ ASK exc.pošk.tk.kĺb.chrup:členk.kĺb horný
5t420.m↔ ASK exc.pošk.tk-kĺb.chrup:členk.kĺb dolný
5t420.n↔ ASK exc.pošk.tk-kĺb.chrup:tarzálne kĺby
5t420.p↔ ASK exc.pošk.tk-kĺb.chrup:tarzometatarz.kĺby
5t420.q↔ ASK exc.pošk.tk-kĺb.chrup:metatarzofalang.kĺb
5t420.r↔ ASKexc.pošk.tk-kĺb.chrup:interfalang.kĺb nohy
5t420.x ASK excízia poškod.tk.kĺb.chruppavky:ostatné kĺby
5t421.0↔ ASK refixácia osteochondr.fragm:humeroglenoid.kĺb
5t421.1↔ ASK refixácia osteochondr.fragm:akromioklavik.kĺb
5t421.4↔ ASK refixácia osteochondr.fragm::lakťový kĺb
5t421.5↔ ASK refix.osteochon.fragm:prox.radioulná.kĺb
5t421.6↔ ASK refix.osteochon.fragm:dist.radioulná.kĺb
5t421.8↔ ASK refix.osteochon.fragm:radiokarpálny kĺb
5t421.9↔ ASK refix.osteochondr.fragm:ulnokarpálny kĺb
5t421.e↔ ASK refix.osteochondr.fragm:iliosakrálny kĺb
5t421.g↔ ASK refix.osteochondr.fragm:bedr.kĺb
5t421.h↔ ASK refix.osteochondr.fragm:kolen.kĺb
5t421.j↔ ASK refix.osteochon.fragm:prox.tibiofibul.kĺb
5t421.k↔ ASK refix.osteochondr fragm:členk.kĺb horný
5t421.m↔ ASK refixácia osteochondr.fragm:členk.kĺb dolný
5t421.n↔ ASK refixácia osteochondr.fragm:tarzálne kĺby
5t421.p↔ ASK refixácia osteochondr.fragm:tarzometatar.kĺby
5t421.q↔ ASK refix.osteochon.fragm:metatarzofalang.kĺ.
5t421.r↔ ASK refix.osteochon.fragm:interfalan.kĺb nohy
5t421.x ASK refixácia osteochondr.fragmentov:ostatné kĺby
5t422.0↔ ASK subchondr.spongioplastika:humeroglen.kĺb
5t422.1↔ ASK subchondr.spongioplastika:akromioklav.kĺb
5t422.4↔ ASK subchondrál.spongioplastika:lakťový kĺb
5t422.5↔ ASK subchondr.spongioplastika:prox.radiouln.kĺb
5t422.6↔ ASK subchondr.spongioplastika:dist.radiouln.kĺb
5t422.8↔ ASK subchondr.spongioplastika:radiokarp.kĺb
5t422.9↔ ASK subchondr.spongioplastika:ulnokarpálny kĺb
5t422.g↔ ASK subchondr.spongioplastika:bedr.kĺb
5t422.h↔ ASK subchondr.spongioplastika:kolen.kĺb
5t422.j↔ ASK subchondr.spongioplast:prox.tibiofibul.kĺb
5t422.k↔ ASK subchondr.spongioplastika:členk.kĺb horný
5t422.m↔ ASK subchondr.spongioplastika:členk.kĺb dolný
5t422.n↔ ASK subchondr.spongioplast:tarzálne kĺby
5t422.p↔ ASK subchond.spongiopl:tarzometatar.kĺb
5t422.q↔ ASK subchondr.spongioplastika:metatarzofala.kĺ.
5t422.r↔ ASK subchon.spongioplas:interfalang.kĺb n.
5t422.x ASK subchondr.spongioplastikaika:ostatné kĺby
5t423.10↔ Artroskopická parciálna resekcia menisku
5t423.11↔ Artroskopická totálna resekcia menisku
5t423.20↔ Artroskopická refixácia menisku
5t423.21↔ Artroskopická sutúra menisku, jednoduchá
5t423.22↔ Artroskopická sutúra menisku, zložitá

5t423.3↔	Artroskopická implantácia umelého menisku
5t423.4↔	Artroskopické odstránenie umelého menisku
5t423.x↔	Ostatné artroskopické operácie menisku
5t426.0↔	ASK odber chondrál.transplantátu:humeroglenoid.kĺb
5t426.4↔	ASK odber chondrál.transpl:lakťový kĺb
5t426.g↔	ASK odber chondrálneho transpl:bedr.kĺb
5t426.h↔	ASK odber chondrálneho transpl:kolen.kĺb
5t426.k↔	ASK odber chondrálneho transpl:členk.kĺb h.
5t426.x	ASK odber chondrálneho transpl.ostatné kĺby
5t427.0↔	ASK transpl.chrupavky:humeroglenoid.kĺb
5t427.4↔	Artroskop.transpl.chrupav:lakťový kĺb
5t427.5↔	ASK transplantácia chrupavky:prox.radioulnár.kĺb
5t427.6↔	ASK transplantácia chrupavky:dist.radioulnár.kĺb
5t427.8↔	ASK transplantácia chrupavky:radiokarpálny kĺb
5t427.9↔	ASK transplantácia chrupavky:ulnokarpálny kĺb
5t427.g↔	Artroskop.transpl.chrupavky:bedr.kĺb
5t427.h↔	Artroskop.transpl.chrupavky:kolen.kĺb
5t427.j↔	ASK transpl.chrupavky:prox.tibiofibulárny kĺb
5t427.k↔	Artroskop.transpl.chrupavky:členk.kĺb h.
5t427.n↔	Artroskop.transpl.chrupavky:tarzálne kĺby
5t427.p↔	ASK transplantácia chrupavky:tarzometatarz.kĺby
5t427.q↔	ASK transplantácia chrupavky:metatarzofalang.kĺby
5t427.r↔	ASK transpl.chrupavky:interfalang.kĺb nohy
5t427.x	Artroskop.transpl.chrupavky:ostatné kĺby
5t428.0↔	ASK impl.in vitr.vypest.tk.kult:humeroglenoid.kĺb
5t428.4↔	ASK impl.in vitro vypest.tk.kultúr:lakťový kĺb
5t428.5↔	ASK impl.in.vitr.vypest.tk.kult:prox.radioul.kĺb
5t428.6↔	ASK impl.in.vitr.vypes.tk.kult:dist.radiouln.kĺb
5t428.8↔	ASK impl.in.vitr.vypes.tk.kultúr:radiokarpál.kĺb
5t428.9↔	ASK impl.in.vitr.vypest.tk.kultúr:ulnokarpál.kĺb
5t428.g↔	ASK implantácia in vitro vypes.tk.kultúr:bedr.kĺb
5t428.h↔	ASK impl.in vitro vypes.tk.kultúr:kolen.kĺb
5t428.j↔	ASK impl.in.vitr.vypes.tk.kult:prox.tibiofib.kĺb
5t428.k↔	ASK impl.in.vitr.vypes.tk.kultúr:členk.kĺb hor.
5t428.n↔	ASK impl.in.vitr.vypes.tk.kultúr:tarzálne kĺby
5t428.p↔	ASK impl.in.vitr.vypes.tk.kul:tarzometatar.kĺby
5t428.q↔	ASK impl.in.vitr.vypes.tkaniv.kul:metatarzofalang.kĺ.
5t428.r↔	ASK impl.in.vitr.vypes.tk.kul:interfalang.kĺb n.
5t428.x	ASK impl.in.vitro vypes.tk.kultúr:ostatné kĺby
5t429↔	ASK resekcia discus triangularis
5t42c.0↔	ASK vyhlad.chrupav[chondropl]:humeroglenoid.kĺb
5t42c.1↔	ASK vyhlad.chrupav[chondropl]:akromioklavikul.kĺb
5t42c.3↔	ASK vyhlad.chrupav[chondropl]:sternoklavikul.kĺb
5t42c.4↔	ASK vyhlad.chrup[chondroplastika]:lakťový kĺb
5t42c.5↔	ASK vyhlad.chrupav[chondropl]:prox.radioulnár.kĺb
5t42c.6↔	ASK vyhlad.chrupav[chondropl]:dist.radioulnár.kĺb
5t42c.8↔	ASK vyhlad.chrupav[chondropl]:radiokarpálny kĺb
5t42c.9↔	ASK vyhladenie chrup[chondropl]:ulnokarpálny kĺb
5t42c.e↔	ASK vyhladenie chrup[chondropl]:iliosakrálny kĺb
5t42c.g↔	ASK vyhladenie chrup[chondropl]:bedr.kĺb
5t42c.h↔	ASK vyhladenie chrup[chondropl]:kolen.kĺb
5t42c.j↔	ASK vyhladenie chrup[chondropl]:prox.tibiofibulár.kĺb
5t42c.k↔	ASK vyhladenie chrup[chondropl]:členk.kĺb hor.
5t42c.m↔	ASK vyhladenie chrup[chondropl]:členk.kĺb dol.
5t42c.n↔	ASK vyhladenie chrup[chondropl]:tarzálne kĺby
5t42c.p↔	ASK vyhlad.chrupav[chondropl]:tarzometatarz.kĺby
5t42c.q↔	ASK vyhlad.chrupav[chondropl]:metatarzofalang.kĺby
5t42c.r↔	ASK vyhlad.chrupav[chondropl]:interfalang.kĺb nohy
5t42c.x	Artroskop.vyhladenie chrupavky:ostatné kĺby
5t42d.0↔	ASK subchondr.otv.kosti:humerogl.kĺb
5t42d.1↔	ASK subchondr.otv.kosti:akromiokl.kĺb
5t42d.3↔	ASK subchondr.otv.kosti:sternoklavi.kĺb
5t42d.4↔	ASK subchondr.otv.kosti:lakťový kĺb
5t42d.5↔	ASK subchondrál.otv.kosti:prox.radioul.kĺb
5t42d.6↔	ASK subch.otvorenie kosti:dist.radiouln.kĺb
5t42d.8↔	ASK subchon.otv.kosti:radiokarp.kĺb
5t42d.9↔	ASK subchondr.otv.kosti:ulnokarpál.kĺb
5t42d.e↔	ASK subchondr.otv.kosti:iliosakrál.kĺb
5t42d.g↔	ASK subchon.otv.kosti:bedrový kĺb
5t42d.h↔	ASK subchon.otv.kosti:kolenný kĺb
5t42d.j↔	ASK subch.otv.kosti:prox.tibiofib.kĺb
5t42d.k↔	ASK subchondr.otv.kosti:členk.kĺb horný
5t42d.m↔	ASK subchondr.otv.kosti:členk.kĺb dolný
5t42d.n↔	ASK subchondr.otv.kosti:tarzálne kĺby
5t42d.p↔	ASK subch.otv.kosti:tarzometatarz.kĺby
5t42d.q↔	ASK subch.otv.kosti:metatarzofalang.kĺb
5t42d.r↔	ASK subch.otv.kosti:interfalan.kĺb nohy
5t42d.x	ASK subchonondr.otv.kosti:ostatné kĺby
5t42e.0↔	ASK subch.otv.kosti-acelul.impl:humeroglen.kĺb
5t42e.1↔	ASK subch.otv.kosti-acelul.impl:akromioklavik.kĺb
5t42e.3↔	ASK subch.otv.kosti-acelul.impl:sternoklaviku.kĺb
5t42e.4↔	ASK subch.otv.kosti-acelul.impl:lakťový kĺb
5t42e.5↔	ASK subch.otv.kosti-acelul.impl:prox.radiouln.kĺb
5t42e.6↔	ASK subch.otv.kosti-acelul.impl:dist.radiouln.kĺb
5t42e.8↔	ASK subch.otv.kosti-acelul.impl:radiokarpál.kĺb
5t42e.9↔	ASK subch.otv.kosti-acelul.impl:ulnokarpál.kĺb
5t42e.e↔	ASK subch.otv.kosti-acelul.impl:iliosakrál.kĺb
5t42e.g↔	ASK subch.otv.kosti-acelul.implant:bedr.kĺb
5t42e.h↔	ASK subch.otv.kost-acelul.implant:kolen.kĺb
5t42e.j↔	ASK subch.otv.kost-acelul.implant:prox.tibiofib.kĺb
5t42e.k↔	ASK subch.otv.kost-acelul.implant:členk.kĺb horný
5t42e.m↔	ASK subch.otv.kost-acelul.implant:členk.kĺb dol.
5t42e.n↔	ASK subch.otv.kost-acelul.implant:tarzálne kĺby
5t42e.p↔	ASK subch.otv.kost-acelul.implant:tarzometatarz.kĺby
5t42e.q↔	ASK subch.otv.kost-acelul.implant:metatarzofalan.kĺ.
5t42e.r↔	ASK subch.otv.kost-acelul.implant:interfalang.kĺb n.
5t42e.x	ASK subch.otv.kost-acelul.implant:ostatné kĺby
5t42f.0↔	ASK OP chrup.s tx.chondr-autológ.ind.matr:humeroglen.kĺb
5t42f.4↔	ASK OP chrup.s transpl.chondr-autológ.ind.matrix:lakť.kĺb
5t42f.5↔	ASK OP chrup.s tx.chondr-autológ.ind.matr:prox.radioul.k
5t42f.6↔	ASK OP chrup.s tx.chondr-autológ.ind.matr:dist.radiouln.kĺb
5t42f.8↔	ASK OP chrup.s tx.chondr-autológ.ind.matr:radiokarpál.kĺb
5t42f.9↔	ASK OP chrup.s tx.chondr-autológ.ind.matr:ulnokarpál.kĺb
5t42f.g↔	ASK OP chrup.s tx.chondr-autológ.induk.matrix::bedr.kĺb
5t42f.h↔	ASK OP chrup.s tx.chond-autológ.induk.matrix:kolen.kĺb
5t42f.j↔	ASK OP chrup.s tx.chondroc.-autol.ind.matr:prox.tibiofib.kĺb
5t42f.k↔	ASK OP chrup.s tx.chondr-autol.ind.matrix:členk.kĺb hor.
5t42f.n↔	ASK OP chrup.s tx.chondr-autológ.induk.matr:tarzál.kĺby
5t42f.p↔	ASK OP chrup.s tx.chond-autológ.ind.matr:tarzometat.kĺby
5t42f.q↔	ASK OP chrup.s tx.chondr-autológ.ind.mat:mttarzofag.kĺby
5t42f.r↔	ASK OP chr.s tx.chon-autológ.ind.mat:interfalang.kĺb nohy
5t42f.x	ASK OP chrup.s transpl.chond-autológ.ind.matrix:ost.kĺby
5t42g↔	ASK sutúra/napnutie disc.triangularis
5t42h.0↔	ASK resekcia 1/viac.osteofytov:humeroglenoid.kĺb
5t42h.1↔	ASK resekcia 1/viac.osteofytov:akromioklavikul.kĺb
5t42h.2↔	ASK resekcia 1/viac.osteofytov:torakoskapul.kĺb
5t42h.3↔	ASK resekcia 1/viac.osteofytov:sternoklavikulá.kĺb
5t42h.4↔	ASK resekcia 1/viac.osteofytov:lakťový kĺb
5t42h.5↔	ASK resekcia 1/viac.osteofytov:prox.radioulnár.kĺb
5t42h.6↔	ASK resekcia 1/viac.osteofytov:dist.radioulnár.kĺb
5t42h.8↔	ASK resekcia 1/viac.osteofytov:radiokarpálny kĺb
5t42h.9↔	ASK resekcia 1/viac.osteofytov:ulnokarpálny kĺb
5t42h.e↔	ASK resekcia 1/viac.osteofytov:iliosakrálny kĺb
5t42h.f	ASK resekcia 1/viac.osteofytov:symfýza
5t42h.g↔	ASK resekcia 1/viac.osteofytov:bedr.kĺb
5t42h.h↔	ASK resekcia 1/viac.osteofytov:kolen.kĺb
5t42h.j↔	ASK resekcia 1/viac.osteofytov:prox.tibiofibul.kĺb
5t42h.k↔	ASK resekcia 1/viac.osteofytov:členk.kĺb horný
5t42h.m↔	ASK resekcia 1/viac.osteofytov:členk.kĺb dolný
5t42h.n↔	ASK resekcia 1/viac.osteofytov:tarzálne kĺby
5t42h.p↔	ASK resekcia 1/viac.osteofytov:tarzometatar.kĺby
5t42h.q↔	ASK resekcia 1/viac.osteofytov:metatarzofalan.kĺby
5t42h.r↔	ASK resekcia 1/viac.osteofytov:interfalan.kĺb nohy
5t42h.x	ASK resekcia 1/viac.osteofytov:ostatné kĺby
5t42i.0↔	Iné artroskop.OP na chrup.a menisk:humeroglenoid.kĺb
5t42i.1↔	Iné ASK OP na chrup.a menisk:akromioklavikul.kĺb
5t42i.2↔	Iné artroskop.OP na chrup.a menisk:torakoskap.kĺb
5t42i.3↔	Iné artroskop.OP na chrup.a menisk:sternoklavikul.kĺb
5t42i.4↔	Iné artroskop.OP na chrup.a menisk:lakťový kĺb
5t42i.5↔	Iné ASK OP na chrup.a menisk:prox.radioulnár.kĺb

5t42i.6↔	Iné ASK OP na chrup.a menisk:dist.radioulnár.kĺb
5t42i.8↔	Iné artroskop.OP na chrup.a menisk:radiokarpálny kĺb
5t42i.9↔	Iné artroskop.OP na chrup.a menisk:ulnokarpálny kĺb
5t42i.e↔	Iné artroskop.OP na chrup.a menisk:iliosakrálny kĺb
5t42i.f	Iné artroskop.OP na chrup.a menisk:symfýza
5t42i.g↔	Iné artroskop.OP na chrup.a menisk:bedr.kĺb
5t42i.h↔	Iné artroskop.OP na chrup.a menisk:kolen.kĺb
5t42i.j↔	Iné ASK OP na chrup.a menisk:prox.tibiofibulár.kĺb
5t42i.k↔	Iné artroskop.OP na chrup.a menisk:členk.kĺb h.
5t42i.m↔	Iné artroskop.OP na chrup.a menisk:členk.kĺb d.
5t42i.n↔	Iné artroskop.OP na chrup.a menisk:tarzálne kĺby
5t42i.p↔	Iné artroskop.OP na chrup.a menisk:tarzometatarz.kĺby
5t42i.q↔	Iné ASK OP na chrup.a menisk:metatarzofalang.kĺ.
5t42i.r↔	Iné artroskop.OP na chrup.a menisk:interfalang.kĺb n.
5t42i.x	Iné artroskop.OP na chrup.a menisk:ostatné kĺby
5t430↔	Artroskopická sutúra predného skríženého väzu
5t431↔	Artroskopická sutúra zadného skríženého väzu
5t432↔	Artroskopická kostná refixácia skríženého väzu
5t433↔	ASK plastika predného skríž.väzu autológ.patelár.ligament
5t434↔	ASK plastika pred.skríž. väzu iným autológ.ligamentom
5t435↔	ASK plastika pred.skríženého väzu s aloplastickou náhradou
5t436↔	ASK plastika zad.skríž.väzu s autogénnou patelár.šľachou
5t437↔	ASK plastika zad.skríženého väzu s iným autológ.ligamentom
5t438↔	ASK plastika zadného skríženeho väzu s aloplast.náhradou
5t439↔	Artroskop.uvoľnenie kolenného púzdra (lateral release)
5t43a↔	ASK sutúra mediál.kapsuloligamentóz.aparátu kolen.kĺbu
5t43b↔	ASK sutúra laterál.kapsuloligamentóz.aparátu kolen.kĺbu
5t43c↔	ASK sutúra dorzál.kapsuloligamentóz.aparátu kolen.kĺbu
5t43d↔	ASK plastika mediál.kapsuloligamentóz.aparátu kolen.kĺbu
5t43e↔	ASK plastika laterál.kapsuloligamentóz.aparátu kolen.kĺbu
5t43f↔	ASK plastika dorzál.kapsuloligamentóz.aparátu kolen.kĺbu
5t43g↔	ASK plastika pred.skríženého väzu s alogénnym ligamentom
5t43h↔	ASK plastika zadného skríž. väzu s alogénnym ligamentom
5t43x↔	Ost.ASK refix.a plastiky na kapsuloligament.ap.kolen.kĺbu
5t440↔	Artroskopická refixácia labrum glenoidale stehom
5t440.1	Artrosk. refixácia lab. gleno. stehom - s pou. 1-2 imp.
5t440.2	Artrosk. refixácia lab. gleno. stehom - s pou. 3 a viac imp.
5t440.3	Artroskopická refixácia labrum glenoidale stehom
5t441↔	Artroskopická refixácia labrum glenoidale inými metódami
5t441.1	Artroskopická refixácia labrum glenoidale inými metódami
5t441.2	Artroskopická refixácia kostného defektu labra
5t441.3	Artroskopická zväčšenie subakromiálneho priestoru
5t442↔	Artroskopická refixácia kost.defektu labra
5t442.1	Artroskopická refixácia labra bedrového kĺbu implantátom
5t443↔	Artroskopická zväčšenie subakromiálneho priestoru
5t444.0↔	ASK rekonštrukcia rotátorovej manžety, jednoduchá
5t444.1↔	ASK rekonštrukcia rotátorovej manžety, zložitá
5t444.2↔	ASK implant.vstrebateľ.fyzickej bariéry pri sy rotátor.manžety
5t444.x↔	Artroskopická OP rotátorovej manžety, iná
5t445↔	ASK spevnenie púzdra s fixáciou na glenoid stehom
5t446↔	ASK rekonštrukcia rotátor.manžety pomocou transplantátu
5t447↔	Artroskopická tenotómia šľachy dlhej hlavy bicepsu
5t448↔	Artroskopická sutúra šľachy dlhej hlavy bicepsu
5t449↔	Artroskopická tenodéza šľachy dlhej hlavy bicepsu
5t44a↔	Artroskopická laterálna resekcia klavikuly
5t44b↔	ASK stabilizácia akromionklavik.kĺbu fixač.výkonom
5t44x↔	Ost.ASK refix.a plastiky na kapsuloligam.ap.ramen.kĺbu
5t450↔	ASK odstr.transplantátu predného skríženého väzu
5t451↔	ASK odstr.transplantátu zadného skríženého väzu
5t452.0↔	ASK výmena.transpl.p.skríž.väzu:autológ.patel.šľ.
5t452.1↔	ASK výmena transpl.pred.skríž.väzu:i.autológ.šľach
5t452.2↔	ASK výmena transpl.pred.skríž.v:alopl.náhr.väzu
5t452.3↔	Artrosk.výmena transplantátu pred.skríž.väzu:alog.šľ.
5t452.x↔	Artros.výmena transpl.predného skríž.väzu:iné
5t453.0↔	ASK výmena transpl.zad.skríž.väzu:autológ.patel.šľach.
5t453.1↔	ASK výmena transpl.zad.skríž.väzu:i.autol.šľachou
5t453.2↔	ASK výmena transpl.zad.skríž.väzu:alopl.náhr.väzu
5t453.3↔	ASK výmena transpl.zad.skríž.väzu:alog.šľachou
5t453.x↔	ASK výmena transpl.zad.skríž.väzu:iné
5t45x↔	Ost.ASK odstr./výmena transplantátu väzu na kolene
5t490.0↔	ASK rozdelenie/preruš.väzu:humeroglenoid.kĺb
5t490.1↔	ASK rozdelenie/preruš.väzu:akromioklavikul.kĺb
5t490.3↔	ASK rozdelenie/preruš.väzu:sternoklavikul.kĺb
5t490.4↔	ASK rozdel/prerušenie väzu:lakťový kĺb
5t490.5↔	ASK rozdelenie/preruš.väzu:prox.radioulnár.kĺb
5t490.6↔	ASK rozdelenie/preruš.väzu:dist.radioulnár.kĺb
5t490.8↔	ASK rozdel/preruš.väzu:radiokarpálny kĺb
5t490.9↔	ASK rozdelenie/preruš.väzu:ulnokarpálny kĺb
5t490.g↔	ASK rozdelenie/preruš.väzu:bedr.kĺb
5t490.h↔	ASK rozdelenie/preruš.väzu:kolen.kĺb
5t490.j↔	ASK rozdelenie/preruš.väzu:prox.tibiofibulár.kĺb
5t490.k↔	Artroskopické rozdel./preruš.väzu:členk.kĺb h.
5t490.m↔	ASK rozdelenie/preruš.väzu:členk.kĺb d.
5t490.n↔	ASK rozdelenie/preruš.väzu:tarzálne kĺby
5t490.p↔	ASK rozdelenie/preruš.väzu:tarzometatarz.kĺby
5t490.q↔	ASK rozdelenie/preruš.väzu:metatarzofalang.kĺbov
5t490.r↔	ASK rozdelenie/preruš.väzu:interfalang.kĺb n.
5t490.x	Artroskopické rozdel./preruš.väzu:ostatné kĺby
5t491.0↔	ASK debridement šľachy:humeroglenoid.kĺb
5t491.4↔	ASK debridement šľachy:lakťový kĺb
5t491.5↔	ASK debridement šľachy:prox.radioulnár.kĺb
5t491.h↔	ASK debridement šľachy:kolen.kĺb
5t491.k↔	ASK debridement šľachy:členk.kĺb h.
5t491.x↔	ASK debridement šľachy:ostatné kĺby
5t492.0↔	ASK resekcia ganglia:humeroglenoid.kĺb
5t492.h↔	ASK resekcia ganglia:kolen.kĺb
5t492.x↔	ASK resekcia ganglia:ostatné kĺby
5t49x.0↔	Ostatné artroskopické OP:humeroglenoidálny kĺb
5t49x.1↔	Ostatné artroskopické OP:akromioklavikulárny kĺb
5t49x.2↔	Ostatné artroskopické OP:torakoskapulárny kĺb
5t49x.3↔	Ostatné artroskopické OP:sternoklavikulárny kĺb
5t49x.4↔	Ostatné artroskopické OP:lakťový kĺb
5t49x.5↔	Ostatné artroskopické OP:prox.radioulnárny kĺb
5t49x.6↔	Ostatné artroskopické OP:dist.radioulnárny kĺb
5t49x.8↔	Ostatné artroskopické OP:radiokarpálny kĺb
5t49x.9↔	Ostatné artroskopické OP:ulnokarpálny kĺb
5t49x.e↔	Ostatné artroskopické OP:iliosakrálny kĺb
5t49x.f	Ostatné artroskopické OP:symfýza
5t49x.g↔	Ostatné artroskopické OP:bedr.kĺb
5t49x.h↔	Ostatné artroskopické OP:kolen.kĺb
5t49x.j↔	Ostatné artroskopické OP:prox.tibiofibulárny kĺb
5t49x.k↔	Ostatné artroskopické OP:členk.kĺb h.
5t49x.m↔	Ostatné artroskopické OP:členk.kĺb d.
5t49x.n↔	Ostatné artroskopické OP:tarzálne kĺby
5t49x.p↔	Ostatné artroskopické OP:tarzometatarzálne kĺby
5t49x.q↔	Ostatné artroskopické OP:metatarzofalang.kĺ.
5t49x.r↔	Ostatné artroskopické OP:interfalangeálny kĺb n.
5t49x.x	Ostatné artroskopické OP:ostatné kĺby
5t500.0↔	Impl.totál.endoprotézy bedr.kĺbu,necement.
5t500.1↔	Implantácia totál.endoprotézy bedr.kĺbu, cement.
5t500.2↔	Impl.totál.endoprotézy bedr.kĺbu,hybrid čiastoč.cement.
5t502.0↔	Impl.totál.špeciál.endoprotézy bedr.kĺbu, necementovaná
5t502.1↔	Impl.totál.špeciál.endoprotézy bedr.kĺbu, cementovaná
5t502.2↔	Impl.totál.špeci.endoprotézy bedr.kĺbu, hybrid.čiast.cement.
5t503.0↔	Implant.cervikokapitál.protézy bedr.kĺbu,necement.
5t503.1↔	Implantácia cervikokapitálnej protézy bedr.kĺbu,cement.
5t504.0↔	Impl.bipolár.cervikokapit.protézy bedr.kĺbu,necement.
5t504.1↔	Impl.bipolár.cervikokapit.protézy bedr.kĺbu,cement.
5t505.0↔	Impl.antiluxač.acetabulár.komponenty bedr.kĺbu,necement.
5t505.1↔	Impl.antiluxačnej acetabulár.komponenty bedr.kĺbu,cement.
5t507.0↔	Impl.snap fit acetabulár.komponenty bedr.kĺbu,necement.
5t507.1↔	Impl.snap fit acetabulár.komponenty bedr.kĺbu,cement.
5t507.2↔	Impl.snap fit acetabulár.komponenty bedr.kĺbu, hybridná
5t508.0↔	Impl.povrch.protézy hl. femuru hip resurfacing,necement.
5t508.1↔	Impl.povrch.protézy hlavice femuru hip resurfacing,cement.
5t508.2↔	Impl.povrch.protézy hlavice femuru hip resurfacing,hybrid.
5t509.00↔	Impl.metaf.prot.hl.femuru s k.driek.bez acet.komp.,necemen.
5t509.01↔	Impl.metaf.prot.hl.femuru s k.driek.bez aceta.komp.,cement.
5t509.10↔	Impl.metafyz.protézy hl.femuru.s kr.dr.s acet.komp.,necem.
5t509.11↔	Impl.metafyz.protézy hl.femuru.s kr.dr.s acet.kom.,cem.

5t509.12↔ Impl.metafyz.prot.hl.femuru.s kr.dr.s acet.kom.,hybrid č.cem.
5t50x.0↔ Iné implant.endoprotézy bedr.kĺbu,necement
5t50x.1↔ Iné implantácie endoprotézy bedr.kĺbu,cement
5t50x.2↔ Iné implantácie endoprotézy bedr.kĺbu,hybrid
5t510↔ Revízia endoprotézy bedrového kĺbu bez výmeny
5t511.00↔ Vým.femor.komp.protézy hl.femuru na cervikokap.nec.pr.hl.f.
5t511.01↔ Vým.femor.komp.protézy hl.femuru na cerv-kap.cem.pr.hl.f.
5t511.2↔ Vým.femor.kompon.protézy hl.femuru na špeciál.prot.hl.fem.
5t511.3↔ Vým.femor.komponen.protézy hl.femuru na bipol.prot.hl.f.
5t511.4↔ Výmena femorálnej komponenty hlavičky protézy
5t511.80↔ Výmena femor.komp.pr.hl.fem.na tot.necem.prot.hl.fem.
5t511.81↔ Výmena femor.komp.pr.hl.femuru na tot.cem.prot.hl.fem.
5t511.82↔ Vým.femor.komponenty pr.hl.femuru na tot.hybrid.pr.hl.fem.
5t511.x↔ Vým.femorálnej komp.protézy hl.femuru,ostatné
5t512.10↔ Vým.acetab.komponenty bed.kĺbu na acetab.komp.,necem.
5t512.11↔ Vým.acetabulár.komp.bed.kĺbu na acetab.komp.,cem.
5t512.20↔ Vým.acet.komp.bedra na acet.komp,necem.s vým.hl.
5t512.21↔ Vým.acet.komp.bedra na acet.komp,cem.s vým.hl.
5t512.3↔ Vým.acetabulár.kompenty bedra na špeciál.prot.hl.f.
5t512.60↔ Vým.acetab.komp.bedra, izol.inlay bez vým.jamky
5t512.61↔ Vým.acet.komp.bedra,izol.inlay bez vým.jamky s vým.hlavič
5t512.80↔ Vým.acetab.komp.bedra na tot.necem.prot.hl.fem.
5t512.81↔ Vým.acetab.komp.bedra na tot.cement.prot.hl.fem.
5t512.82↔ Vým.acetabulár.komp.bedra na tot.hybr.pr.hl.fem.
5t512.x↔ Vým.acetabulárnej komponenty bedra,ost.
5t513.2↔ Vým.cement.TEP bedr.kĺbu na špec.prot.hl.femuru
5t513.80↔ Vým.cement.TEP bedr.kĺbu na tot.necem.prot.hl.fem.
5t513.81↔ Vým.cement.TEP bedr.kĺbu na tot.cem.pr.hl.fem.
5t513.82↔ Vým.cement.TEP bedr.kĺbu na tot.hybr.pr.hl.f.
5t513.x↔ Výmena cement.TEP bedr.kĺbu,ostatné
5t514.2↔ Vým.necement.TEP bedr.kĺbu na špec.prot.hl.fem.
5t514.80↔ Vým.necem.TEP bedr.kĺbu na tot.necem.prot.hl.fem.
5t514.81↔ Vým.necem.TEP bedr.kĺbu na tot.cem.pr.hl.fem.
5t514.82↔ Vým.necem.TEP bedr.kĺbu na totál.hybr.prot.hl.fem.
5t514.x↔ Vým.necement.totát.endoprotézy bedr.kĺbu,ostat.
5t515.2↔ Vým.hybrid.TEP bedr.kĺbu na špec.prot.hl.fem.
5t515.80↔ Vým.hybrid.TEP bedr.kĺbu na totál.necem.prot.hl.fem.
5t515.81↔ Vým.hybrid.TEP bedr.kĺbu na tot.cem.pr.hl.fem.
5t515.82↔ Vým.hybrid.TEP bedr.kĺbu na tot.hybr.prot.hl.fem.
5t515.x↔ Výmena hybridnej totálnej endoprotézy bedr.kĺbu,ost.
5t516.2↔ Vým.TEP bedr.kĺbu na špec.pr.hl.femuru
5t516.80↔ Vým.TEP bedr.kĺbu na špec.tot.necem.prot.hl.fem.
5t516.81↔ Vým.TEP bedr.kĺbu na špec.totál.cemen.prot.hl.fem.
5t516.82↔ Vým.TEP bedr.kĺbu na špec.tot.hybr.prot.hl.fem.
5t516.x↔ Výmena tot.endoprotézy bedr.kĺbu na špeciálnu,ostatné
5t517↔ Odstránenie totálnej endoprotézy hlavice femuru
5t518↔ Odstr.cervikokapitálnej endoprotézy bedrového kĺbu
5t519↔ Odstránenie bipolárnej endoprotézy bedrového kĺbu
5t51a↔ Odstr.povrch.protézy.hl.femuru typu hip resurf.
5t51b↔ Odstránenie acetabulárnej komponenty bedr.kĺbu
5t51c↔ Odstr.antiluxačnej acetabulár.komponenty bedr.kĺbu
5t51d↔ Odstr.snap fit acetabulárnej komponenty bedrového kĺbu
5t51e↔ Odstr.totálnej špeciálnej endoprotézy bedrového kĺbu
5t51f.2↔ Vým.bipol.cervikap.prot.bedr.kĺbu na špec.prot.hl.fem.
5t51f.31↔ Vým.bipol.cervikap.prot.bedr.kĺbu na bip.cem.cervikap.prot.
5t51f.80↔ Vým.bipol.cervikap.prot.bedr.kĺ na tot.necem.pr.hl.fem.
5t51f.81↔ Vým.bipol.cervikap.prot.bedr.kĺ na tot.cemen.pr.hl.f.
5t51f.82↔ Vým.bipol.cervkap.prot.bedr.kĺ na tot.hybr.pr.hl.fem.
5t51f.x↔ Vým.bipol.cervikokap.protézy bedr.kĺbu,ostatné
5t51g.2↔ Výmena povrch.pr.hl.f.hip resurf.na špec.protézu hl.femuru
5t51g.50↔ Vým.povrch.pr.hl.f.hip resurf.na povr.pr.hl.f.hip resurf,necem
5t51g.51↔ Vým.povrch.pr.hl.f.hip resurf.na na povr.pr.hl.f.hip resurf,cem
5t51g.80↔ Vým.povrch.pr.hl.fem.hip resurf.na tot.necem.prot.hl.fem.
5t51g.81↔ Vým.povrch.protézy hl.f.hip resurf.na totál.cem.prot.hl.fem.
5t51g.82↔ Vým.povrch.pr.hl.f.hip resurf.na tot.hybr.prot.hl.fem.
5t51g.x↔ Vým.povrch.protézy hl.femuru typ.hip resurf.,ost.
5t51h↔ Odstránenie povrchovej náhradnej protézy bedrového kĺbu
5t51j.2↔ Vým.metafyz.prot.hl.fem.s krát.driek.na špec.protézu.hl.fem
5t51j.80↔ Vým.metafyz.prot.hl.f.s krát.driek.na tot.necem.pr.hl.fem.
5t51j.81↔ Vým.metafyz.prot.hl.f.s krát.driek.na tot.cem.pr.hl.fem.
5t51j.82↔ Vým.metafyz.prot.hl.f.s krát.driek.na tot.hybr.pr.hl.fem.
5t51j.x↔ Vým.metafyz.protézy hl.femuru s krátkym driek.,ost.
5t51k↔ Odstr.metafyzár.protézy hlavice femuru s krátkym driekom
5t51x↔ Ostatné revízie, výmeny/odstr.endoprotézy bedr.kĺbu
5t520.0↔ Impl.unikondylár.protézy kolen.kĺbu,necement
5t520.1↔ Impl.unikondylár.protézy kolen.kĺbu,cement
5t520.2↔ Impl.unikondylár.protézy kolen.kĺbu,hybrid
5t521.0↔ Impl.bikond.povrch.prot.kolena bez spoj.bez pat.náhr,necem
5t521.1↔ Impl.bikond.povr.protézy kolena bez spoj.bez pat.náhr,cem.
5t521.2↔ Impl.bikond.pov.pr.kolena bez spoj.bez pat.náhr,hybrid
5t522.0↔ Impl.bikond.povrch.pr.kolena bez spoj.s pat.náhr,necem
5t522.1↔ Impl.bik.povr.prot.kolena bez spoj.s patel.náhr,cement
5t522.2↔ Impl.bik.povrch.prot.kolena bez spoj.s pat.náhr,hybrid
5t523.0↔ Impl.bikond.povr.pr.kolena čiast.spoj.bez pat.náhr,necem
5t523.1↔ Impl.bikond.povr.pr.kolena čiast.spoj.bez patel.náhr,cem
5t523.2↔ Impl.bikond.povr.pr.kolena čiast.spoj.bez pat.náhr,hybrid
5t524.0↔ Impl.bikond.povrch.pr.kolena čiast.spoj.s pat.náhr,necem
5t524.1↔ Impl.bikond.povrch.prot.kolena čiast.spoj.s pat.náhr,cem
5t524.2↔ Impl.bikond.povrch.pr.kolena čiast.spoj.s pat.náhr,hybrid
5t525.0↔ Impl.TEP kolen.kĺbu spoj.bez patel.náhr.,necement
5t525.1↔ Impl.TEP kolen.kĺbu spoj.bez patel.náhr.,cement
5t525.2↔ Impl.TEP kolen.kĺbu spojená bez pat.náhr.,hybrid
5t526.0↔ Impl.TEP kolen.kĺbu spoj.s patel.náhr.,necement
5t526.1↔ Impl.TEP kolen.kĺbu spojená s patel.náhr.,cement
5t526.2↔ Impl.TEP kolen.kĺbu spoj.s pat.náhr.,hybrid
5t527.10↔ Impl.patel.náhrady kolen.kĺbu,patelár.komponenta necem
5t527.11↔ Impl.patel.náhrady kolen.kĺbu,patel.komponenta cement
5t527.20↔ Impl.patel.náhrady kolen.kĺ,patelofemor.náhr.necem.
5t527.21↔ Impl.patel.náhrady kolen.kĺ,patelofemor.náhrada cem.
5t527.22↔ Impl.patel.náhrady kolen.kĺ,patelofem.náhr.hybrid.
5t527.30↔ Impl.patel.náhrady kolen.kĺ,izol.náhr.femor.plochy,necem.
5t527.31↔ Impl.pat.náhrady kolen.kĺ,izol.náhrada femor.plochy,cemen
5t528.0↔ Impl.špeciál.protézy kolen.kĺbu,necement
5t528.1↔ Impl.špeciál.protézy kolen.kĺbu,cement
5t528.2↔ Impl.špeciál.protézy kolenného kĺbu,hybrid
5t529.1↔ Impl.prot.kolen.kĺ so zvýš.ohyb.schop.bez pat.náhr,cement
5t529.2↔ Impl.protézy kolen.kĺ so zvýš.ohyb.schop.bez pat.náhr,hybrid
5t52a.1↔ Impl.protézy kolen.kĺ so zvýš.ohyb.schop.s pat.náhr,cement
5t52a.2↔ Impl.protézy kolen.kĺ so zvýš.ohyb.schop.s pat.náhr,hybrid
5t52b↔ Implant.interpozič.nezakotveného implantátu kolen.kĺbu
5t52c.0↔ Impl.bikompart.protézy kolen.kĺbu bez pat.náhr,necement
5t52c.1↔ Impl.bikompart.protézy kolen.kĺbu bez pat.náhr,cement
5t52c.2↔ Impl.bikompart.protézy kolen.kĺbu bez pat.náhr,hybrid
5t52d.0↔ Impl.bikompart.protézy kolen.kĺbu s patel.náhr,necement
5t52d.1↔ Impl.bikompart.protézy kolen.kĺbu s patel.náhr,cement
5t52d.2↔ Impl.bikompart.protézy kolen.kĺbu s patel.náhr,hybrid
5t52e.0↔ Impl.endoprot.kĺb.náhrady kolena bez pohyb.funk,necem
5t52e.1↔ Impl.endoprotet.kĺb.náhr.kolena bez pohyb.funk,cement
5t52e.2↔ Impl.endoprotet.kĺb.náhr.kolena bez pohyb.funk,hybrid
5t52x.0↔ Ostat.implantácia endoprotézy kolen.kĺbu,necement.
5t52x.1↔ Ostat.implantácia endoprotézy kolen.kĺbu,cement.
5t52x.2↔ Ostat.implantácia endoprotézy kolen.kĺbu,hybrid.
5t530↔ Revízia endoprotézy kolenného kĺbu bez výmeny
5t531.10↔ Vým.unikondylárnej prot.kolen.kĺbu na unikond.prot.,necem
5t531.11↔ Vým.unikondylárnej prot.kolen.kĺbu na unikond.prot.,cem.
5t531.20↔ Vým.unikond.prot.kolena na bikond.pov.pr.bez pat.náhr,nec
5t531.21↔ Vým.unikond.prot.kolena na bikond.pov.pr.bez pat.náhr,cem
5t531.30↔ Vým.unikond.prot.kolena na bikond.pov.pr.s patel.náhr,nec
5t531.31↔ Vým.unikond.prot.kolena na bikond.pov.pr.s patel.náhr,cem
5t531.50↔ Vým.unikond.protézy kolena na TEP kolena spoj,nec
5t531.51↔ Vým.unikondyl.prot.kolena na TEP kolena spoj,cem.
5t531.52↔ Vým.unikond.prot.kolena na TEP kolena spoj-hybr.čiast.cem
5t531.6↔ Výmena unikondylárnej protézy kolenného kĺbu inlay
5t531.x↔ Výmena unikondylárnej protézy kolenného kĺbu, ostatné
5t532.0↔ Vým.bikondyl.povrch.pr.kolena na bikond.povrch.p.rovn.typu
5t532.40↔ Vým.bikondyl.povr.pr.kolena na bik.povr.pr.iný typ,necem.
5t532.42↔ Vým.bikondyl.povr.pr.kolena na bik.povr.p.iný typ,hybrid/cem
5t532.50↔ Vým.bikondyl.pov.pr.kolena na totál.endopr.kol,spoj.necem.
5t532.52↔ Vým.bikondyl.pov.pr.kolena na tot.endopr.kol,spoj.hybr/cem
5t532.6↔ Výmena bikondylárnej povrchovej protézy kolena inlay

5t532.7↔	Vým.bikondyl.povr.protézy kolena, vým.femorál.komponenty
5t532.8↔	Vým.bikondyl.povr.protézy kolena, výmena tibiál.komponenty
5t532.a0↔	Vým.bikondyl.povr.pr.kolena na špeciál.endopr.kol.,necem.
5t532.a1↔	Vým.bikondyl.povr.pr.kolena na špeciál.endopr.kol.,cem.
5t532.x↔	Výmena bikondylárnej povrch.protézy kolena,ost.
5t533.0↔	Vým.spojenej TEP kolen.kĺbu rovnakého typu
5t533.50↔	Vým.spojenej TEP kolen.kĺbu na TEP kol.spojenú,necem
5t533.52↔	Vým.spojenej TEP kolen.kĺbu na TEP kol.spojenú,hybrid/cem
5t533.7↔	Výmena spoj.TEP kolena,výmena femorál.komp.
5t533.8↔	Vým.spoj.TEP kolena,výmena tibiál.komp.
5t533.9↔	Vým.spoj.TEP kolena,výmena patelár.komp.
5t533.a0↔	Vým.spojenej TEP kolen.kĺ na špeciál.endopr.kolena,necem.
5t533.a1↔	Vým.spojenej TEP kolen.kĺ na špeciál.endopr.kol,cem.
5t533.x↔	Výmena spojenej totálnej endoprotézy kolena,ostatné
5t534.0↔	Vým.špeciálnej protézy kolen.kĺbu rovnakého typu
5t534.7↔	Vým.špec.protézy kolen.kĺ,výmena femor.komponenty
5t534.8↔	Vým.špec.protézy kolen.kĺ,výmena tibiál.komp.
5t534.9↔	Vým.špeciál.protézy kolen.kĺ,vým.patelár.komp.
5t534.x↔	Výmena špeciálnej protézy kolenného kĺbu,ost.
5t535.10↔	Vým.patelár.náhrady na necem.patelár.komp.
5t535.11↔	Vým.patelár.náhrady na cement.patel.komponentu
5t535.20↔	Vým.patel.náhrady na patelofemor.necem.náhr.
5t535.21↔	Vým.patel.náhrady na patelofem.cement.náhr.
5t535.22↔	Výmena patel.náhr.na patelofem.hybr.náhr.
5t535.30↔	Výmena patelár.náhrady na necement.femorálnu náhradu
5t535.31↔	Výmena patelár.náhrady na cement.femorálnu náhradu
5t536.42↔	Vým.pr.kol.zvýš.ohyb.na p.so zvýš.ohyb.bez pat.náhr-hyb/cem
5t536.52↔	Vým.pr.kol.so zvýš.ohyb.na p.so zvýš.ohyb.s pat.náhr-hyb/cem
5t536.60↔	Vým.pr.kolena so zvýš.ohyb.na TEP spoj.bez patel.náhr,necem
5t536.61↔	Vým.pr.kolena so zvýš.ohyb.na TEP spoj.bez patel.n-hyb/cem
5t536.70↔	Vým.pr.kolena so zvýš.ohyb.sch.na TEP spoj.s pat.náhr,necem
5t536.71↔	Vým.pr.kolena so zvýš.ohyb.na TEP spoj.s pat.náhr-hyb/cem
5t536.90↔	Vým.protézy kolena so zvýš.ohyb.sch.na špec.endopr.,necem
5t536.92↔	Vým.protézy kolena zvýš.ohyb.sch.na špec.endopr-hyb/cem.
5t536.x↔	Výmena protézy kolena so zvýš.ohyb.schopnosťou,ost.
5t537↔	Výmena interpozič.nezakotveného implantátu kolen.kĺbu
5t538.20↔	Vým.bikompart.pr.kolena na bikond.p.p.bez pat.náh-necem.
5t538.22↔	Vým.bikompart.pr.kolena na bikond.p.p.bez pat.náh-hyb/cem
5t538.30↔	Vým.bikompart.pr.kolena na bikond.p.p.s patel.náh-necem.
5t538.32↔	Vým.bikompart.pr.kolena na bikond.p.p.s patel.náh-hyb/cem
5t538.60↔	Vým.bikompart.prot.kolena na TEP spoj.bez pat.n-necem
5t538.62↔	Vým.bikompart.prot.kolena na TEP spoj.bez pat.n-hyb/cem
5t538.70↔	Vým.bikompart.prot.kolena na TEP spoj.s pat.náhr-cem
5t538.72↔	Vým.bikompart.pr.kolena na TEP spoj.s pat.náhr-hyb/cem.
5t538.8↔	Vým.bikompartment.prot.kolena,výmena.tibiál.komp.
5t538.9↔	Vým.bikompartment.prot.kolena,výmena.femor.komp.
5t538.a↔	Vým.bikompartment.pr.kol. na bikomp.prot.bez patel.náhr.
5t538.b↔	Vým.bikompartment.pr.kolena na bikomp.prot.s patel.náhr.
5t538.c↔	Vým.bikompartment.protézy kolena,výmena inlay
5t538.x↔	Výmena bikompartment.protézy kolena,ost.
5t539.0↔	Vým.endopr.kĺb.náhr.kolena bez pohyb.f-č.vým.bez obn.f.kĺbu
5t539.1↔	Vým.endopr.kĺb.náhr.kolena bez pohyb.f-č.vým.s obn.f.kĺbu
5t53a↔	Odstránenie unikondylárnej protézy kolenného kĺbu
5t53b↔	Odstr.bikondylárnej povrchovej protézy kolenného kĺbu
5t53c↔	Odstránenie spojenej totálnej endoprotézy kolena
5t53d↔	Odstránenie patelárnej náhrady
5t53e↔	Odstránenie špeciálnej protézy kolenného kĺbu
5t53f↔	Odstr.protézy kolena so zvýšenou ohybovou schopnosťou
5t53g↔	Odstr.interpozič.nezakotveného implant.kolenného kĺbu
5t53h↔	Odstránenie bikompartmentálnej protézy kolenného kĺbu
5t53j↔	Odstr.endoprotet.kĺb.náhrady kolena bez pohyb.funkcie
5t53x↔	Revízia, výmena a odstr.endoprotézy kolena,ostatné
5t540.0↔	Impl.čiast.protézy humeru-povr.prot.hl.humeru resurf.
5t540.1↔	Impl.čiast.protézy humeru-cervikokap.prot.hl.humeru
5t540.x↔	Implantácia čiastočnej protézy v oblasti humeru, ostatné
5t541↔	Implantácia protézy glenoidu ramenného kĺbu
5t542.0↔	Impl.TEP ramen.kĺbu,konvenč.totál.protéza ramena
5t542.1↔	Implant.TEP ramen.kĺbu,reverz.totál.protéza ramena
5t543↔	Implantácia protézy hlavičky rádia
5t544↔	Implantácia TEP lakťa, nespojená
5t545↔	Implantácia TEP lakťa, spojená
5t546↔	Implantácia náhrady distálnej humerálnej kĺbnej plochy
5t547↔	Implantácia protézy hlavičky ulny
5t548↔	Implantácia endoprotézy zápästia
5t549.1↔	Impl.endopr.na kĺboch prstov HK:1 protéza
5t549.2↔	Impl.endopr.na kĺboch prstov HK:2 protézy
5t549.3↔	Impl.endopr.na kĺboch prstov HK:3protézy
5t549.4↔	Impl.endopr.na kĺboch prstov HK:4 protézy
5t549.5↔	Impl.endopr.na kĺboch prstov HK:5 protéz
5t549.6↔	Impl.endopr.na kĺboch prstov HK:6 a viac protéz
5t54x↔	Implant.endoprotézy na kĺboch hornej končatiny,ost.
5t550.0↔	Revízia bez výmeny endoprotézy:humeroglenoid.kĺb
5t550.4↔	Revízia bez výmeny endoprotézy:lakťový kĺb
5t550.7↔	Revízia bez výmeny endoprotézy:zápästie
5t550.u↔	Revízia bez výmeny endoprotézy:kĺby palca ruky
5t550.v↔	Revízia bez výmeny endoprotézy:kĺby prsta ruky
5t551↔	Výmena endoprotézy hlavice humeru
5t552.0↔	Vým.TEP ramen.kĺbu na konvenč.tot.protézu ramena
5t552.1↔	Vým.TEP ram.kĺbu na reverz.tot.protézu ramena
5t553↔	Výmena endoprotézy hlavičky rádia
5t554↔	Výmena TEP lakťa
5t555↔	Výmena endoprotézy zápästia
5t556↔	Výmena endoprotézy kĺbu prsta
5t557↔	Odstránenie endoprotézy hlavice humeru
5t558↔	Odstránenie TEP ramenného kĺbu
5t559↔	Odstránenie endoprotézy hlavičky rádia
5t55a↔	Odstránenie TEP lakťa
5t55b↔	Odstránenie endoprotézy zápästia ruky
5t55c↔	Odstránenie endoprotézy kĺbu prsta HK
5t55f↔	Výmena povrchovej endoprotézy ramena typu resurfacing
5t55g↔	Odstr. povrchovej endoprotézy ramena typu resurfacing
5t55h↔	Výmena endoprotézy glenoidu ramen.kĺbu
5t55j↔	Odstránenie endoprotézy glenoidu ramen.kĺbu
5t55k.1↔	Čiastočná vým.TEP ramen.kĺbu,1 protéza
5t55k.2↔	Čiastočná vým.TEP ramen.kĺbu,2 protézy
5t55k.3↔	Čiastočná výmena TEP ramen.kĺbu,3 protézy
5t55x↔	Rev./vým./odstr.endoprotézy na kĺboch HK,ost.
5t560.0↔	Implantácia endoprotézy členk.kĺbu,necem.
5t560.1↔	Implantácia endoprotézy členk.kĺbu,cement.
5t560.2↔	Implantácia endoprotézy členk.kĺbu,hybrid.čiast.cem
5t561↔	Implantácia endoprotézy priehlavku
5t562↔	Implantácia endoprotézy prednožia a prstov nohy
5t56x↔	Implantácia endoprotézy na kĺboch dolnej končatiny, ost.
5t570↔	Revízia bez výmeny endoprotézy na kĺboch dolnej končatiny
5t571.00↔	Vým.endoprotézy členk.kĺbu na endoprot.členk.k.,necem.
5t571.01↔	Výmena endoprot.členk.kĺbu na endoprot.členk.kĺb,cement.
5t571.1↔	Výmena endoprotézy členk.kĺbu,vým.tibiálnej komponenty
5t571.2↔	Výmena endoprotézy členk.kĺbu,vým.kĺbneho jadra
5t571.3↔	Výmena endoprotézy členk.kĺbu,vým.talárnej komponenty
5t572↔	Výmena endoprotézy priehlavku
5t573↔	Výmena endoportézy prednožia a prstov nohy
5t575↔	Odstránenie endoprotézy členkového kĺbu
5t576↔	Odstránenie endoprotézy priehlavku
5t577↔	Odstránenie endoprotézy prednožia a prstov nohy
5t57x↔	Revízia,vým.a odstr.endoprotézy na kĺboch DK:ost.
5t580	Implantácia náhrady časti kosti
5t581.2	Implantácia totálnej kostnej náhrady humeru
5t581.g	Implantácia totálnej kostnej náhrady femuru
5t581.x	Implantácia totálnej kostnej náhrady:iná
5t582	Revízia kostnej náhrady bez výmeny
5t583	Výmena čiastočnej kostnej náhrady
5t584.2	Výmena totálnej kostnej náhrady humeru
5t584.g	Výmena totálnej kostnej náhrady femuru
5t584.x	Výmena totálnej kostnej náhrady:ost.
5t585	Odstránenie čiastočnej kostnej náhrady
5t586.2	Odstránenie totálnej kostnej náhrady humeru
5t586.g	Odstránenie totálnej kostnej náhrady femuru
5t586.x	Odstránenie totálnej kostnej náhrady:ost.
5t587	Implantácia stimulátora rastu kosti
5t58x	Impl,rev,vým.a odstr.čiast.kost.náhr.a tot.kost.náhr:ost.

5t590.0↔	Artroplast.bedr.kĺbu s osteotómiou bedra:jednoduchá ost.
5t590.1↔	Artroplast.bedr.kĺbu s osteotómiou bedra:tripleosteotómia
5t590.x↔	Artroplastika bedrového kĺbu s osteotómiou bedra:ostatné
5t591↔	Plastika striešky acetabula
5t592↔	Girdlestonova resekcia na bedr.kĺbe, primárna
5t593↔	Resekčná artroplastika na ramennom kĺbe
5t594↔	Resekčná artroplastika na lakti
5t595↔	Resekčná artroplastika na zápästí
5t596↔	Resekčná artroplastika na kolene
5t597↔	Resekčná artroplastika na členku
5t598↔	Resekčná artroplastika na kĺboch šlapy
5t599	Zaved./výmena dočasného spacera po vybratí endoprotézy
5t59g	Odstránenie dočasného spacera
5t59x	Iné plastické kĺbne zákroky, ostatné
5t600	Incízie pri chorob.zmen.kost.a kĺb.tk.chrb:debridem.
5t601	Incízie pri chorob.zmen.kost.a kĺb.tk.chrb:sekvester.
5t603	Incízie pri chorob.zmen.kost.a kĺb.tk.chrb:odstr.cudz.tel.
5t604	Incízie pri chorob.zmen.kost.a kĺb.tk.chrb:drenáž
5t605	Incízie pri chorob.zmen.kost.a kĺb.tk.chrb:rev.fist.
5t606	Incízie pri chorob.zmen.kost.a kĺb.tk.chrb:rev.fist.sekvestrot.
5t60x	Incízie pri chorob.zmen.kost.a kĺb.tk.chrb:ostatné
5t61a.1	Excízia z poškod.medzistavc.platničky(bez ďalších op.)
5t61a.2	Exc.z poškod.medzistavc.platn.,odstr.voľného sekvestra
5t61a.3	Exc.z poškod.medzistavc.plat. s radikulár.dekompresiou
5t61a.4	Exc.z poškod.extraforaminál.ulož.medzistavc.platničky
5t61b.1	Perkut.exc.z poškod.medzistavc.platničky bez esk
5t61b.2	Perkut.exc.z poškod.medzistavc.platničky s esk
5t61c.1	Reoperácia medzistavcovej platničky pri recidíve
5t61c.2	Reoperácia medzistavc.platn.s radikulolýzou pri recidíve
5t61c.3	Revíz.OP medzistavc.plat.pre poop.kompl.v rane(hem., inf)
5t61d	Perkutánna redukcia objemu platničky
5t61x	Ost.OP z poškodenej medzistavcovej platničky
5t620	Excízia spondylofytu (osteofytu)
5t621	Parciálna excízia tela stavca chrbtice
5t622	Totálna excízia tela stavca chrbtice
5t623	Resekcia Dens epistrophei pošk.kost.a kĺb.tkaniva chrbtice
5t624	Parciálna artrektómia
5t625	Totálna artrektómia
5t626	Foraminektómia
5t627	Exc.z pošk.kost.a kĺb.tkan.viac.segm.stavcov a nalieh.štrukt
5t628	Exc.z pošk.kost.a kĺb.tkan.stavc.oblúka
5t629	Exc.z pošk.kost.a kĺb.tkan.chrb:stav.oblúk a nalieh.štr.
5t62x	Exc.z pošk.kost.a kĺb.tkan.chrb:ostatné
5t63x	Kostná náhrada na chrbtici:ostatné
5t641.1	Dorzálna spondylodéza:1 segment
5t641.2	Dorzálna spondylodéza:2 segmenty
5t641.3	Dorzálna spondylodéza:3 segmenty
5t641.4	Dorzálna spondylodéza:4 segmenty
5t641.5	Dorzálna spondylodéza:5 segmentov
5t641.6	Dorzálna spondylodéza:6 a viac segmentov
5t641.a1	Predĺženie dorzálnej spondylodézy s použitím konektora 1 seg
5t641.a2	Predĺženie dorzálnej spondylodézy s použitím konektora 2 seg
5t641.a3	Predĺženie dorzálnej spondylodézy s použitím konektora 3 seg
5t641.a4	Predĺženie dorzálnej spondylodézy s použitím konektora 4 seg
5t641.a5	Predĺženie dorzálnej spondylodézy s použitím konektora 5 seg
5t641.a6	Predĺženie dorzálnej spondylodézy s použitím konektora 6 seg
5t641.a7	Predĺženie dorzálnej spondylodézy s použitím konektora 7 a v
5t642.1	Ventrálna spondylodéza:1 segment
5t642.2	Ventrálna spondylodéza:2 segmenty
5t642.3	Ventrálna spondylodéza:3 segmenty
5t642.4	Ventrálna spondylodéza:4 segmenty
5t642.5	Ventrálna spondylodéza:5 segmentov
5t642.6	Ventrálna spondylodéza:6 a viac segmentov
5t643.1	Dorzál.a ventrál.komb.spondylodéza medzi stavcami:1 segm.
5t643.2	Dorzál. a ventrál.komb.spondylodéza medzi stavcami:2 segm.
5t643.3	Dorzál. a ventrál.komb.spondylodéza medzi stavcami:3 segm.
5t643.4	Dorzál. a ventrál.komb.spondylodéza medzi stavcami:4 segm.
5t643.5	Dorzál. a ventrál.komb.spondylodéza medzi stavcami:5 segm.
5t643.6	Dorzál. a ventrál.komb.spondylodéza medzi stavc:6 -viac segm
5t64x	Spondylodéza:ostatné
5t650.1	Náhr.tela stavca implantátom a kompl.rek.na chrbt:1stavec
5t650.2	Náhr.tela stav.impl.a kompl.rekonštrukcia na chrbtici:2st.
5t650.3	Náhr.tela stav.impl.a kompl.rekonštrukcia na chrbtici:3st.
5t650.4	Náhr.tela stav.impl.a kompl.rekonštrukcia na chrbtici:4st.
5t650.5	Náhr.tela stav.impl.a kompl.rekonštr.na chrbtici:5 a v.st.
5t651.1	Náhr.tela stavca osobit.mat.a kompl.rek.na chrb:1st.
5t651.2	Náhr.tela stavca osobit.mat.a kompl.rek.na chrb:2st.
5t651.3	Náhr.tela stavca osobit.mat.a kompl.rek.na chrb:3st.
5t651.4	Náhr.tela stavca osobit.mat.a kompl.rek.na chrb:4st.
5t651.5	Náhr.tela stavca osobit.mat.a kompl.rek.na chrb:5 a v.st.
5t651.6	Náhr. tela st. a komp. rek. na chrbtici, pr. pod. štep bez kor.
5t651.7	Náhr. tela st. a komp. rek. na chrbtici, pr. pod. štep s kor.
5t651.x	Náhrada tela stavca a komplexná rek. na chrbtici, ost.
5t654	Kyfektómia
5t655	Dorzálna korekcia na chrbtici bez ventrálneho uvoľnenia
5t656	Dorzálna korekcia na chrbtici s ventrálnym uvoľnením
5t657	Dorzoventrálna korekcia na chrbtici
5t658	Kolumnotómia a polysegm.dorzál.lord.sp[DLS] Zielke
5t659	Kolumnotómia a transpedikul.subrakčt.osteotómia
5t65a	Kolumnotómia a monosegm.cervikotorak.lord.spondylodéza
5t65b	Dorzo-ventrálna epifyzeodéza na chrbtici
5t65c	Unilater.epifyzeodéza na chrbt.s dorzál.fúziou stavca
5t65d	Bilaterál.epifyzeodéza na chrbt.s dorzál.fúziou stavca
5t65e.1	Epifyzeodéza chrbt.-usmer.rastu skobami pamäť.efekt:1skoba
5t65e.2	Epifyzeodéza chrbt.-usmer.rastu skobami pamäť.efekt:2skoby
5t65e.3	Epifyzeodéza chrbt.-usmer.rastu skobami pamäť.efekt:3skoby
5t65e.4	Epifyzeodéza chrbt.-usmer.rastu skobami pamäť.efekt:4skoby
5t65e.5	Epifyzeodéza chrbt.-usmer.rastu skobami pamäť.efekt:5skôb
5t65e.6	Epifyzeodéza chrbt.-usmer.rastu skobami pamäť.efekt:6skôb
5t65e.7	Epifyzeodéza chrbt.-usmer.rastu skobami pamäť.efekt:7skôb
5t65e.8	Epifyzeodéza chrbt.-usmer.rastu skobami pamäť.efekt:8skôb
5t65e.9	Epifyzeodéza chrbt.-usmer.rastu skobami pamäť.efekt:9skôb
5t65e.a	Epifyzeodéza chrbt.-usmer.rastu skobami pamäť.efekt:10skôb
5t65e.b	Epifyzeodéza chrbt.-usmer.rastu skobami pamäť.efekt:11skôb
5t65e.c	Epifyzeodéza chrbt.-usmer.rastu skobami pamäť.efekt:12skôb
5t65e.d	Epifyzeodéza chrbt.-usmer.rastu skobami pamäť.efekt:13skôb
5t65e.f	Subkutánna fixácia na chrbtici (inštrumentácia) podľa Harrin
5t65f.1	Epify. na chr. na usme. rastu tet. - sys. skrut. a šn., 1 seg.
5t65f.2	Epify. na chr. na usme. rastu tet. - sys. skrut. a šn., 2 seg.
5t65f.3	Epify. na chr. na usme. rastu tet. - sys. skrut. a šn., 3 seg.
5t65f.4	Epify. na chr. na usme. rastu tet. - sys. skrut. a šn., 4 seg.
5t65f.5	Epify. na chr. na usme. rastu tet. - sys. skrut. a šn., 5 seg.
5t65f.6	Epify. na chr. na usme. rastu tet. - sys. skrut. a šn., 6 seg.
5t65f.7	Epify. na chr. na us rastu tet. - sys. skrut. a šn., 7 a viac seg
5t65g.a0	Dorzál.(inštrum.)korekt.spondylodéza,3-6 segm.prim.nestab.
5t65g.a1	Dorzál.(inštrum.)korekt.spondylodéza,3-6 segm.prim.stabil.
5t65g.b0	Dorzál.(inštrum.)korekt.spondylodéza,7-10 seg,prim.nest.
5t65g.b1	Dorzál.(inštrum.)korekt.spondylodéza,7-10 seg.prim.stab.
5t65g.c0	Dorzál.(inštrum.)korekt.spondylodéza,11-viac.s.prim.nest
5t65g.c1	Dorzál.(inštrum.)korekt.spondylodéza,11-viac.s.prim.stab
5t65h.a0	Pred(inštrum.)korektív.spondylodéza,3-6 segm.prim.nestab.
5t65h.a1	Predná(inštrum.)korektív.spondylodéza,3-6 segm.prim.stab.
5t65h.b0	Predná(inštrum.)korektív.spondylodéza,7-10 segm.prim.nest
5t65h.b1	Predná(inštrum.)korektív.spondylodéza,7-10 segm.prim.stab
5t65h.c0	Predná(inštrum.)korektív.spondylodéza,11 a viac s.prim.nest
5t65h.c1	Predná(inštrum.)korektív.spondylodéza,11 a viac s.prim.stab
5t65j.a0	Zad.a pred.kombi.(inštr)korekt.spondylodéza,3-6 s.prim.nest
5t65j.a1	Zad.a pred.kombi.(inštr)korekt.spondylodéza,3-6 s.pr.stab
5t65j.b0	Zad.a pred.komb.(inštr)korekt.spondylodéza,7-10 s.pr.nest
5t65j.b1	Zad.a pred.komb.(inštr)korekt.spondylodéza,7-10 s.pr.stab
5t65j.c0	Zad.a pred.komb.(inštr)korekt.spondylodéza,11-viac.s.pr.nest
5t65j.c1	Zad.a pred.komb.(inštr)korekt.spondylodéza,11-viac.s.pr.stab
5t690	Odstránenie osteosyntetického materiálu z chrbtice
5t691.1	Implantácia platničkovej endoprotézy:1 segment
5t691.2	Implantácia platničkovej endoprotézy:2 segmenty
5t691.3	Implantácia platničkovej endoprotézy: 3 segmenty
5t691.4	Implantácia platničkovej endoprotézy:4 a viac segm.
5t692	Revízia náhrady medzistavcovej platničky (bez výmeny)
5t693	Výmena endoprotézy medzistavcovej platničky
5t694	Odstránenie endoprotézy medzistavcovej platničky

5t695	Revízia po operácii chrbtice
5t696.1	Dekompresia miešneho kanála uvoľnením kosti:1 segment
5t696.2	Dekompresia miešneho kanála uvoľnením kosti:2 segmenty
5t696.3	Dekompresia miešneho kanála uvoľnením kosti:3 segmenty
5t696.4	Dekompresia mieš.kanála uvoľnením kosti:4 a viac segm.
5t697	Uvoľnenie mieš.kanála po korekcii deformít v prvom sedení
5t698	Kompex.kombi.ventr.a dorz.rekonšt.chrbt.s fúziou(360st.)
5t699.1	Vertebroplastika:1stavec
5t699.2	Vertebroplastika:2stavce
5t699.3	Vertebroplastika:3stavce
5t699.4	Vertebroplastika:4 a viac stavcov
5t69a.1	Kyfoplastika:1stavec
5t69a.2	Kyfoplastika:2stavce
5t69a.3	Kyfoplastika:3stavce
5t69a.4	Kyfoplastika:4 a viac stavcov.
5t69b.1	Impl.medzitŕňového rozvierača na chrbtici:1 segment
5t69b.2	Impl.medzitŕňového rozvierača na chrbtici:2 segm.
5t69b.3	Impl.medzitŕňového rozvierača na chrbtici:3 a viac segm.
5t69c.1	Vým.medzitŕň.rozvierača na chrbtici:1 segm.
5t69c.2	Vým.medzitŕň.rozvierača na chrbtici:2 segm.
5t69c.3	Vým.medzitŕň.rozvierača na chrbtici:3 a v.segm.
5t69d.1	Odstr.medzitŕň.rozvierača z chrbtice:1 segm.
5t69d.2	Odstr.medzitŕň.rozvierača z chrbtice:2 segm.
5t69d.3	Odstr.medzitŕň.rozvierača z chrbtice:3 a v.segm.
5t69e	Odobr.chondrocyt.z chrbtice na kultiváciu ako samost.zákrok
5t69f.1	Impl.in vitro vypest.tk.kult.do medzist.platničky:1seg.
5t69f.2	Impl.in vitro vypest.tk.kult.do medzist.platničky:2seg.
5t69f.3	Impl.in vitro vypest.tk.kult.do medzist.platničky:3 a viac seg.
5t69x.1	Iné operácie na chrbtici, HALO fixácia
5t69x.x	Iné operácie na chrbtici, ostatné
5t701.0↔	Incízie ohýbača zápästia
5t701.1↔	Incízie ohýbača prsta
5t701.2↔	Incízie ohýbača palca
5t701.3↔	Incízie vystierača zápästia
5t701.4↔	Incízie vystierača prsta
5t701.5↔	Incízie vystierača palca
5t701.6↔	Incízie šľachových pošiev zápästia
5t701.7↔	Incízie šľachových pošiev prsta
5t701.8↔	Incízie šľachových pošiev palca
5t701.9↔	Incízie šľachových pošiev dlane
5t702.0↔	Discízia šľachových pošiev ohýbača zápästia
5t702.1↔	Discízia šľachových pošiev ohýbača prsta
5t702.2↔	Discízia šľachových pošiev ohýbača palca
5t702.3↔	Discízia šľachových pošiev vystierača zápästia
5t702.4↔	Discízia šľachových pošiev vystierača prsta
5t702.5↔	Discízia šľachových pošiev vystierača palca
5t702.6↔	Discízia šľachových pošiev zápästia
5t702.7↔	Discízia šľachových pošiev prsta
5t702.8↔	Discízia šľachových pošiev palca
5t702.9↔	Discízia šľachových pošiev dlane
5t703.0↔	Debridement ohýbača zápästia
5t703.1↔	Debridement ohýbača prsta
5t703.2↔	Debridement ohýbača palca
5t703.3↔	Debridement vystierača zápästia
5t703.4↔	Debridement vystierača prsta
5t703.5↔	Debridement vystierača palca
5t703.6↔	Debridement šľachových pošiev zápästia
5t703.7↔	Debridement šľachových pošiev prsta
5t703.8↔	Debridement šľachových pošiev palca
5t703.9↔	Debridement šľachových pošiev dlane
5t704.0↔	Excízia ohýbača zápästia
5t704.1↔	Excízia ohýbača prsta
5t704.2↔	Excízia ohýbača palca
5t704.3↔	Excízia vystierača zápästia
5t704.4↔	Excízia vystierača prsta
5t704.5↔	Excízia vystierača palca
5t704.6↔	Excízia šľachových pošiev zápästia
5t704.7↔	Excízia šľachových pošiev prsta
5t704.8↔	Excízia šľachových pošiev palca
5t704.9↔	Excízia šľachových pošiev dlane
5t705.0↔	Primárna sutúra ohýbača zápästia
5t705.1↔	Primárna sutúra ohýbača prsta
5t705.2↔	Primárna sutúra ohýbača palca
5t705.3↔	Primárna sutúra vystierača zápästia
5t705.4↔	Primárna sutúra vystierača prsta
5t705.5↔	Primárna sutúra vystierača palca
5t705.6↔	Primárna sutúra šľachových pošiev zápästia
5t705.7↔	Primárna sutúra šľachových pošiev prsta
5t705.8↔	Primárna sutúra šľachových pošiev palca
5t705.9↔	Primárna sutúra šľachových pošiev dlane
5t706.0↔	Sekundárna sutúra ohýbača zápästia
5t706.1↔	Sekundárna sutúra ohýbača prsta
5t706.2↔	Sekundárna sutúra ohýbača palca
5t706.3↔	Sekundárna sutúra vystierača zápästia
5t706.4↔	Sekundárna sutúra vystierača prsta
5t706.5↔	Sekundárna sutúra vystierača palca
5t706.6↔	Sekundárna sutúra šľachových pošiev zápästia
5t706.7↔	Sekundárna sutúra šľachových pošiev prsta
5t706.8↔	Sekundárna sutúra šľachových pošiev palca
5t706.9↔	Sekundárna sutúra šľachových pošiev dlane
5t707.0↔	Tenolýza ohýbača zápästia
5t707.1↔	Tenolýza ohýbača prsta
5t707.2↔	Tenolýza ohýbača palca
5t707.3↔	Tenolýza vystierača zápästia
5t707.4↔	Tenolýza vystierača prsta
5t707.5↔	Tenolýza vystierača palca
5t708.0↔	Tenodéza ohýbača zápästia
5t708.1↔	Tenodéza ohýbača prsta
5t708.2↔	Tenodéza ohýbača palca
5t708.3↔	Tenodéza vystierača zápästia
5t708.4↔	Tenodéza vystierača prsta
5t708.5↔	Tenodéza vystierača palca
5t709.0↔	Transpozícia ohýbača zápästia
5t709.1↔	Transpozícia ohýbača prsta
5t709.2↔	Transpozícia ohýbača palca
5t709.3↔	Transpozícia vystierača zápästia
5t709.4↔	Transpozícia vystierača prsta
5t709.5↔	Transpozícia vystierača palca
5t70a.0↔	Predĺženie ohýbača zápästia
5t70a.1↔	Predĺženie ohýbača prsta
5t70a.2↔	Predĺženie ohýbača palca
5t70a.3↔	Predĺženie vystierača zápästia
5t70a.4↔	Predĺženie vystierača prsta
5t70a.5↔	Predĺženie vystierača palca
5t70b.0↔	Skrátenie ohýbača zápästia
5t70b.1↔	Skrátenie ohýbača prsta
5t70b.2↔	Skrátenie ohýbača palca
5t70b.3↔	Skrátenie vystierača zápästia
5t70b.4↔	Skrátenie vystierača prsta
5t70b.5↔	Skrátenie vystierača palca
5t70c.0↔	Vytvorenie lôžka transplantátu ohýbača zápästia
5t70c.1↔	Vytvorenie lôžka transplantátu ohýbača prsta
5t70c.2↔	Vytvorenie lôžka transplantátu ohýbača palca
5t70c.3↔	Vytvorenie lôžka transplantátu vystierača zápästia
5t70c.4↔	Vytvorenie lôžka transplantátu vystierača prsta
5t70c.5↔	Vytvorenie lôžka transplantátu vystierača palca
5t70d.0↔	Transplantácia ohýbača zápästia
5t70d.1↔	Transplantácia ohýbača prsta
5t70d.2↔	Transplantácia ohýbača palca
5t70d.3↔	Transplantácia vystierača zápästia
5t70d.4↔	Transplantácia vystierača prsta
5t70d.5↔	Transplantácia vystierača palca
5t70e.0↔	Revízia implantátu (bez výmeny) ohýbača zápästia
5t70e.1↔	Revízia implantátu (bez výmeny) ohýbača prsta
5t70e.2↔	Revízia implantátu (bez výmeny) ohýbača palca
5t70e.3↔	Revízia implantátu (bez výmeny) vystierača zápästia
5t70e.4↔	Revízia implantátu (bez výmeny) vystierača prsta
5t70e.5↔	Revízia implantátu (bez výmeny) vystierača palca
5t70f.0↔	Výmena implantátu ohýbača zápästia
5t70f.1↔	Výmena implantátu ohýbača prsta

5t70f.2↔ Výmena implantátu ohýbača palca
5t70f.3↔ Výmena implantátu vystierača zápästia
5t70f.4↔ Výmena implantátu vystierača prsta
5t70f.5↔ Výmena implantátu vystierača palca
5t70g.0↔ Odstr.dens epistrophei implantátu ohýbača zápästia
5t70g.1↔ Odstránenie implantátu ohýbača prsta
5t70g.2↔ Odstránenie implantátu ohýbača palca
5t70g.3↔ Odstránenie implantátu vystierača zápästia
5t70g.4↔ Odstránenie implantátu vystierača prsta
5t70g.5↔ Odstránenie implantátu vystierača palca
5t70h.0↔ Plastika šľachy ohýbača zápästia
5t70h.1↔ Plastika šľachy ohýbača prsta
5t70h.2↔ Plastika šľachy ohýbača palca
5t70h.3↔ Plastika šľachy vystierača zápästia
5t70h.4↔ Plastika šľachy vystierača prsta
5t70h.5↔ Plastika šľachy vystierača palca
5t70j.0↔ Spájanie šliach (previazanie) ohýbača zápästia
5t70j.1↔ Spájanie šliach (previazanie) ohýbača prsta
5t70j.2↔ Spájanie šliach (previazanie) ohýbača palca
5t70j.3↔ Spájanie šliach (previazanie) vystierača zápästia
5t70j.4↔ Spájanie šliach (previazanie) vystierača prsta
5t70j.5↔ Spájanie šliach (previazanie) vystierača palca
5t70k.0↔ Refixácia ohýbača zápästia ku kosti vrát.kovovej kotvy
5t70k.1↔ Refixácia ohýbača prsta ku kosti vrátane kovovej kotvy
5t70k.2↔ Refixácia ohýbača palca ku kosti vrátane kovovej kotvy
5t70k.3↔ Refixácia vystierača zápästia ku kosti vrát.kov.kotvy
5t70k.4↔ Refixácia vystierača prsta ku kosti vrát.kov.kotvy
5t70k.5↔ Refixácia vystierača palca ku kosti vrát.kov. kotvy
5t70l.0↔ Perkutánna tenotómia ohýbača zápästia
5t70l.1↔ Perkutánna tenotómia ohýbača prsta
5t70l.2↔ Perkutánna tenotómia ohýbača palca
5t70l.3↔ Perkutánna tenotómia vystierača zápästia
5t70l.4↔ Perkutánna tenotómia vystierača prsta
5t70l.5↔ Perkutánna tenotómia vystierača palca
5t70m.0↔ Otvorená chirurgická tenotómia ohýbača zápästia
5t70m.1↔ Otvorená chirurgická tenotómia ohýbača prsta
5t70m.2↔ Otvorená chirurgická tenotómia ohýbača palca
5t70m.3↔ Otvorená chirurgická tenotómia vystierača zápästia
5t70m.4↔ Otvorená chirurgická tenotómia vystierača prsta
5t70m.5↔ Otvorená chirurgická tenotómia vystierača palca
5t70n.0↔ Tenotómia s obmedzeným prístupom ohýbača zápästia
5t70n.1↔ Tenotómia s obmedzeným prístupom ohýbača prsta
5t70n.2↔ Tenotómia s obmedzeným prístupom ohýbača palca
5t70n.3↔ Tenotómia s obmedzeným prístupom vystierača zápästia
5t70n.4↔ Tenotómia s obmedzeným prístupom vystierača prsta
5t70n.5↔ Tenotómia s obmedzeným prístupom vystierača palca
5t70x.0↔ Ostatné operácie ohýbača zápästia
5t70x.1↔ Ostatné operácie ohýbača prsta
5t70x.2↔ Ostatné operácie ohýbača palca
5t70x.3↔ Ostatné operácie vystierača zápästia
5t70x.4↔ Ostatné operácie vystierača prsta
5t70x.5↔ Ostatné operácie vystierača palca
5t70x.6↔ Ostatné operácie šľachových pošiev zápästia
5t70x.7↔ Ostatné operácie šľachových pošiev prsta
5t70x.8↔ Ostatné operácie šľachových pošiev palca
5t70x.9↔ Ostatné operácie šľachových pošiev dlane
5t710.0↔ Incízie radiokarpálneho väzu vrátane drenáže
5t710.1↔ Incízie retinaculum flexorum vrátane drenáže
5t710.2↔ Incízie ostatných väzov zápästia vrátane drenáže
5t710.3↔ Incízie väzov stredoručia vrátane drenáže
5t710.4↔ Incíz.väzov metakarpofalang.kĺbov prstov ruky vrát.drenáže
5t710.5↔ Incízie väzov metakarpofalangeál.kĺbu palca vrát.drenáže
5t710.6↔ Incíz.väzov interfalangeál.kĺbov prstov ruky vrát.drenáže
5t710.7↔ Incíz.väzov interfalangeál.kĺbu palca vrát.drenáže
5t711.0↔ Prerušenie radiokarpálneho väzu
5t711.10↔ Prerušenie väzu retinaculum flexorum
5t711.11↔ Prerušenie väzu retinac.flex.s epineurolýzou n. medianus
5t711.2↔ Prerušenie ostatných väzov zápästia
5t711.3↔ Prerušenie väzov stredoručia
5t711.4↔ Prerušenie väzov metakarpofalangeál.kĺbov prstov ruky
5t711.5↔ Prerušenie väzov metakarpofalangeálneho kĺbu palca
5t711.6↔ Prerušenie väzov interfalangeálnych kĺbov prstov ruky
5t711.7↔ Prerušenie väzov interfalangeálneho kĺbu palca
5t712.0↔ Parciálna excízia radiokarpálneho väzu
5t712.1↔ Parciálna excízia retinaculum flexorum
5t712.2↔ Parciálna excízia ostatných väzov zápästia
5t712.3↔ Parciálna excízia väzov stredoručia
5t712.4↔ Parciálna excízia väzov metakarpofalang.kĺbov prstov ruky
5t712.5↔ Parciálna excízia väzov metakarpofalangeál.kĺbu palca
5t712.6↔ Parciálna excízia väzov interfalangeál.kĺbov prstov ruky
5t712.7↔ Parciálna excízia väzov interfalangeálneho kĺbu palca
5t713.0↔ Totálna excízia radiokarpálneho väzu
5t713.1↔ Totálna excízia retinaculum flexorum
5t713.2↔ Totálna excízia ostatných väzov zápästia
5t713.3↔ Totálna excízia väzov stredoručia
5t713.4↔ Totál.excízia väzov metakarpofalangeál.kĺbov prstov ruky
5t713.5↔ Totál.excízia väzov metakarpofalangeál.kĺbu palca
5t713.6↔ Totálna excízia väzov interfalangeálnych kĺbov prstov ruky
5t713.7↔ Totálna excízia väzov interfalangeálneho kĺbu palca
5t714.0↔ Primárna sutúra radiokarpálneho väzu
5t714.1↔ Primárna sutúra retinaculum flexorum
5t714.2↔ Primárna sutúra ostatných väzov zápästia
5t714.3↔ Primárna sutúra väzov stredoručia
5t714.4↔ Primár.sutúra väzov metakarpofalangeál.kĺbov prstov ruky
5t714.5↔ Primárna sutúra väzov metakarpofalangeálneho kĺbu palca
5t714.6↔ Primárna sutúra väzov interfalangeálnych kĺbov prstov ruky
5t714.7↔ Primárna sutúra väzov interfalangeálneho kĺbu palca
5t715.0↔ Sekundárna sutúra radiokarpálneho väzu
5t715.1↔ Sekundárna sutúra retinaculum flexorum
5t715.2↔ Sekundárna sutúra ostatných väzov zápästia
5t715.3↔ Sekundárna sutúra väzov stredoručia
5t715.4↔ Sekund.sutúra väzov metakarpofalangeál.kĺbov prstov ruky
5t715.5↔ Sekundár.sutúra väzov metakarpofalangeál.kĺbu palca
5t715.6↔ Sekundárna sutúra väzov interfalangeál.kĺbov prstov ruky
5t715.7↔ Sekundárna sutúra väzov interfalangeál.kĺbu palca
5t716.0↔ Plast.rekonštr.radiokarpál.väzu s autológnym materiálom
5t716.1↔ Plast.rekonštr.retinaculum flexorum s autológ.materiálom
5t716.2↔ Plast.rekonštr.ostatných väzov zápästia s autológ.mat.
5t716.3↔ Plast.rekonštr.väzov stredoručia s autológnym materiálom
5t716.4↔ Plast.rekonštr.väz.metakarpofalang.k.prstov ruky autol.mat.
5t716.5↔ Plast.rekonštr.väzov metakarpofalang.k.palca autológ.mat.
5t716.6↔ Plast.rekonštr.väzov interfalangeál.k.prstov ruky autológ.mat
5t716.7↔ Plast.rekonštr.väzov interfalangeál.k.palca autológ.mat.
5t717.0↔ Plast.rekonštr.radiokarpál.väz:autológ.mat.a interlig.fix
5t717.1↔ Plast.rek.retinacul.flex:autol.mat.a interlig.fix
5t717.2↔ Plast.rek.ost.väzy zápästia:autol.mat.a interlig.fix
5t717.3↔ Plast.rek.väzy stredoručia:autol.mat.a interlig.fix
5t717.4↔ Plast.rek.väz.metakarpof.kĺb.prst.r:autol.mat.a interlig.fix
5t717.5↔ Plast.rek.väz.metakarpof.k.palec:aut.mat.a interlig.fix
5t717.6↔ Plast.rek.väz.interfal.kĺ.prst.ruky:aut.mat.a interlig.fix
5t717.7↔ Plast.rek:väz.interfal.kĺ.palca:aut.mat.a interlig.fix
5t718.0↔ Plast.rek.radiokarp.väzu:autológ.mat.a transoseál.fix
5t718.1↔ Plast.rek.retinacul.flexorum:autol.mat.a transos.fix
5t718.2↔ Plast.rek.ost.väz.zápästia:autol.mat.a transoseál.fix
5t718.3↔ Plast.rek.väzy stredoručia:autol.mat.a transos.fixácioz
5t718.4↔ Plast.rek.väz.metakarpofal.kĺ.prst.ru:aut.mat.a transos.fix
5t718.5↔ Plast.rek.väz.metakarpofa.kĺb.palec:aut.mat.a transos.fix
5t718.6↔ Plast.rek.väz.interfal.kĺ.prst.ru:autol.mat.a transos.fix
5t718.7↔ Plast.rek.väz.interfal.kĺ.palca:autol.mat.a transos.fix
5t719.0↔ Odstr.transplantátu:radiokarpálny väz
5t719.1↔ Odstr.transpl:retinaculum flexorum
5t719.2↔ Odstr.transpl:ostatné väzy zápästia
5t719.3↔ Odstr.transplantátu:väzy stredoručia
5t719.4↔ Odstr.transpl:väzy metakarpofal.kĺbov prstov ruky
5t719.5↔ Odstr.transpl:väzy metakarpofalangeál.kĺbu palca
5t719.6↔ Odstr.transpl:väzy interfalangeál.kĺbov prst.ruky
5t719.7↔ Odstr.transpl:väzy interfalangeál.kĺbu palca
5t71a.0↔ Refixácia radiokarpál.väz ku kosti
5t71a.1↔ Refixácia retinaculum flexorum ku kosti
5t71a.2↔ Refix.ostat.väzov zápästia ku kosti

5t71a.3↔ Refixácia väz.stredoručia ku kosti
5t71a.4↔ Refix.väz.metakarpofal.kĺbov pr.ruky ku kosti
5t71a.5↔ Refix.väz. metakarpofal.kĺbu palca ku kosti
5t71a.6↔ Refix.väz.interfalangeál.kĺbov prst.ruky ku kosti
5t71a.7↔ Refix.väz.interfalangeál.kĺbu palca ku kosti
5t71x.0↔ Ostatné OP radiokarpálneho väzu
5t71x.1↔ Ostatné OP retinaculum flexorum
5t71x.2↔ Ostatné OP ostatných väzov zápästia
5t71x.3↔ Ostatné OP väzov stredoručia
5t71x.4↔ Ostatné OP väzov metakarpofalang.kĺb.prstov ruky
5t71x.5↔ Ostatné OP väzov metakarpofalang.kĺbu palca
5t71x.6↔ Ostatné OP väzov interfalang.kĺbov prstov ruky
5t71x.7↔ Ostatné OP väzov interfalangeál.kĺbu palca
5t720.1↔ Otvorená chirurgická fasciotómia jedného prsta
5t720.2↔ Otvorená chirurgická fasciotómia viac ako 1 prsta
5t721.1↔ Perkutánna fasciotómia jedného prsta
5t721.2↔ Perkutánna fasciotómia viac ako jedného prsta
5t722.0↔ Parciálna fasciektómia izolovaná na dlani
5t722.3↔ Parciálna fasciektómia 1 alebo 2 prstov
5t723.0↔ Totálna fasciektómia izolovaná na dlani
5t723.4↔ Totálna fasciektómia 3 a viac prstov
5t724.1↔ Fasciektómia jedného prsta s jednou neurolýzou
5t724.2↔ Fasciektómia viac prstov s jednou neurolýzou
5t725.1↔ Fasciektómia jedného prsta s viacerými neurolýzami
5t725.2↔ Fasciektómia viac prstov s viacerými neurolýzami
5t726.1↔ Fasciektómia 1 prsta s 1 neurolýzou a s 1 arteriolýzou
5t726.2↔ Fasciektómia viac prstov s 1 neurolýzou a s 1 arteriolýzou
5t727.1↔ Fasciektómia 1 prsta s viac.neurolýzami a viac.arteriolýzami
5t727.2↔ Fasciekt.viac prstov s viac.neurolýzami a viac.arteriolýz.
5t728.1↔ Fasciektómia 1 prsta s artrolýz.(vr.neurolýzy a arteriolýzy)
5t728.2↔ Fasciekt.viac prstov s artrolýzou (vr.neurolýzy a arteriolýzy)
5t729.3↔ Parciálna dermofasciektómia
5t729.4↔ Celková dermofasciektómia
5t72a.3↔ Parciálna fasciolýza 1al.2 prstov inj.kolagen.clostr.histol.
5t72a.4↔ Celk.fasciolýza 3 a viac prst inj.kolagenázou clostr.histol.
5t72x.1↔ Ostatné operácie na fasciách dlane a prstov, 1 prst
5t730↔ Incízia svalov ruky
5t731↔ Čiastočné prerušenie svalov ruky
5t732↔ Totálne prerušenie svalov ruky
5t733↔ Čiastočná excízia svalov ruky
5t734↔ Totálna excízia svalov ruky
5t735↔ Desinzercia svalu ruky
5t736↔ Sutúra svalu ruky
5t737↔ Reinzercia svalu ruky
5t738↔ Transpozícia svalu ruky
5t739↔ Transplantácia svalu ruky
5t73a↔ Predĺženie svalu ruky
5t73b↔ Skrátenie svalu ruky
5t73x↔ Ostatné operácie svalov ruky
5t740.0↔ Artrotómia zápästia, jeden zákrok
5t740.1↔ Artrotómia zápästia, viaceré zákroky
5t740.3↔ Artrotómia na metakarpofalangeálnom kĺbe:1 zákrok
5t740.4↔ Artrotómia na metakarpofalangeál.kĺboch:viaceré zákroky
5t740.5↔ Artrotómia na medzičlánkovom kĺbe ruky:1zákrok
5t740.6↔ Artrotómia na interfalang. kĺboch 1 prsta ruky:viac.zákr.
5t740.7↔ Artrotómia na interfalang.kĺboch viac.prstov ruky:viac.zákr.
5t740.x↔ Artrotómia ostatných kĺbov ruky
5t741.0↔ Exc.chor.tk.(vrát.kapsulektom):zápästie:1 zákrok
5t741.1↔ Exc.chor.tk.(vrát.kapsulektom):zápästie:viac.zákr.
5t741.3↔ Exc.chor.tk(kapsulekt):metakarpofal.kĺb:1 zákrok
5t741.4↔ Exc.chor.tk(kapsulekt):metakarpof.k:viac.zákr.
5t741.5↔ Exc.chor.tk(kapsulekt):interfal.kĺb ruky:1 zákrok
5t741.6↔ Exc.chor.tk(kapsulekt):interfal.kĺby 1 prst ruky:viac.zákrokov
5t741.7↔ Exc.chor.tk(kapsulek):interfal.kĺby viac.prst ruky:viac.zákr.
5t741.x↔ Exc.chor.tk.(vr.kapsulektomie):ost.kĺby ruky
5t742.0↔ Preplach zápästia s drenážou:1 zákrok
5t742.1↔ Preplach zápästia s drenážou: viac.zákroky
5t742.3↔ Prepl.metakarpofal.kĺbu s drenáž:1 zákrok
5t742.4↔ Preplach metakarpofal.kĺb.s drenáž:viac.zákr.
5t742.5↔ Preplach interfalang.kĺbu ruky s drenáž:1 zákrok
5t742.6↔ Prepl.interfal.kĺb.1 prst s drenáž:viac.zákrokov
5t742.7↔ Prepl.interfal.kĺb.viac.prst s drenáž:viac.zákrokov
5t742.x↔ Preplach ost.kĺb.s drenážou
5t743.0↔ Debridement zápästia:1zákrok
5t743.1↔ Debridement zápästia:viaceré zákroky
5t743.3↔ Debridement metakarpofal.kĺbu:1zákrok
5t743.4↔ Debridement metakarpofal.kĺbov:viac.zákr.
5t743.5↔ Debridement interfalang.kĺbu ruky:1zákrok
5t743.6↔ Debridement:interfalang.kĺb.1prst ruky:viac.zákr.
5t743.7↔ Debridement interfalang.kĺb.viac prstov ruky:viac.zákr.
5t743.x↔ Debridement:ostatné kĺby ruky
5t744.0↔ Vyhlad.(vyrovnanie)povrchu:zápästie:1zákr
5t744.1↔ Vyhlad.(vyrovnanie)povrchu:zápästie:viac.výk.
5t744.3↔ Vyhlad.(vyrov)povrchu:metakarpofal.kĺb:1zákr.
5t744.4↔ Vyhlad.povrchu:metakarpof.kĺby:viac.zákr.
5t744.5↔ Vyhlad.povrchu:interfalang.kĺb ruky:1zákrok
5t744.6↔ Vyhlad.povrchu:interfal.kĺb 1prst ruky:viac.zákr.
5t744.7↔ Vyhlad.povrchu:interfal.kĺb.viac.prst.ruky:viac.zákr.
5t744.x↔ Vyhladenie(vyrovnanie)povrchu:ost.kĺby ruky
5t745.0↔ Uvoľnenie(artrolýza):zápästie:1zákrok
5t745.1↔ Uvoľnenie(artrolýza):zápästie:viac.zákr.
5t745.3↔ Uvoľnenie(artrolýza):metakarpofal.kĺb:1zákrok
5t745.4↔ Uvoľnenie(artrolýza):metakarpofal.kĺb:viac.zákr.
5t745.5↔ Uvoľnenie(artrolýza):interfal.kĺb.ruky:1zákrok
5t745.6↔ Uvoľnen.(artrolýza):interfal.kĺb 1prst ruky:viac.zákr.
5t745.7↔ Uvoľnen.(artrolýza):interfal.kĺb viac.prst.ru:viac.zákr.
5t745.x↔ Uvoľnenie(artrolýza):ostatné kĺby ruky
5t746.0↔ Odstr.uvoľnenej kĺb.chrupav:zápästie:1zákrok
5t746.1↔ Odstr.uvoľnen.kĺb.chrupav:zápästie:viac.zákr.
5t746.3↔ Odst.uvoľn.kĺ.chrupav:metakarpofal.kĺb:1zákrok
5t746.4↔ Odstr.uvoľn.kĺ.chrupav:metakarpofal.kĺb:viac.zákr.
5t746.5↔ Odstr.uvoľn.kĺb.chrupav:interfalag.kĺb ruky:1zákrok
5t746.6↔ Odst.uvoľ.kĺ.chrupav:interfalag.kĺb 1prst ruky:viac.zákr.
5t746.7↔ Odst.uvoľ.kĺb.chrupav:interfalag.kĺb viac.prst.ru:viac.zákr
5t746.x↔ Odstránenie uvoľnenej kĺbovej chrupavky:ost.kĺb.ruky
5t747.0↔ Odstr.cudz.telesa:zápästie:1zákrok
5t747.1↔ Odstr.cudz.telesa:zápästie:viac.zákroky
5t747.3↔ Odstr.cudz.tel:metakarpofalan.kĺb:1zákrok
5t747.4↔ Odstr.cudz.tel:metakarpofalan.kĺb:viac.zákr.
5t747.5↔ Odstr.cudz.tel:interfalang.kĺb.ruky:1zákr.
5t747.6↔ Odstr.cudz.tel:interfalang.kĺb.1 prst ruky:viac.zákr.
5t747.7↔ Odstr.cudz.tel:interfalang.kĺb.viac.prst ruky:viac.zákr.
5t747.x↔ Odstránenie cudzieho telesa z ostatných kĺbov ruky
5t74x.0↔ Ostatné revízie zápästia:1zákrok
5t74x.1↔ Ostatné revízie zápästia:viaceré zákroky
5t74x.3↔ Ostatné revízie metakarpofalangeál.kĺbu:jeden zákrok
5t74x.4↔ Ostatné revízie metakarpofalang.kĺbov:viac.zákr.
5t74x.5↔ Ostatné revízie interfalangeálneho kĺbu ruky:1zákrok
5t74x.6↔ Ost.revízie interfalang.kĺbov 1 prsta ruky:viac.zákr.
5t74x.7↔ Ost.revízie interfalang.kĺb.viac.prstov ruky:viac.zákr.
5t74x.x↔ Ostatné revízie ostatných kĺbov ruky
5t750.0↔ Parc.synovektómia šľachy,šľach.pošvy:ohýbač zápäst.
5t750.1↔ Parc.synov.šľachy,šľach.pošvy:ohýbač prsta
5t750.2↔ Parc.synovektómia šľachy,šľach.pošvy:ohýbač palca
5t750.3↔ Parc.synovektómia šľachy,šľach.pošvy:vystierač zápäst
5t750.4↔ Parc.synovektómia šľachy,šľach.pošvy:vystierač prsta
5t750.5↔ Parc.synovektómia šľachy,šľach.pošvy:vystierač palca
5t750.x↔ Parc.synovektómia šľachy,šľach.pošvy:ostatné
5t751.0↔ Totál.synovektómia šľachy,šľach.pošvy:ohýbač zápästia
5t751.1↔ Totál.synovektómia šľachy,šľach.pošvy:ohýbač prsta
5t751.2↔ Totál.synovektómia šľachy,šľach.pošvy:ohýbač palca
5t751.3↔ Totál.synovektómia šľachy,šľach.pošvy:vystierač zápäs
5t751.4↔ Totál.synovektómia šľachy,šľach.pošvy:vystierač prsta
5t751.5↔ Totál.synovektómia šľachy,šľach.pošvy:vystierač palca
5t751.x↔ Totál.synovektómia šľachy,šľach.pošvy:ostatné
5t752↔ Jednotlivá synovektómia kĺbov zápästia
5t753↔ Viacnásobná synovektómia kĺbov zápästia
5t755↔ Jednotlivá synovektómia metakarpofalangeál. kĺbu ruky
5t757↔ Jednotlivá synovektómia interfalangeálneho kĺbu ruky
5t75x↔ Ostatné synovektómie ruky

5t760↔ Jednotlivá artrodéza na zápästí
5t761↔ Jednot.artrod.na zápästí so spongioplast.
5t764↔ Jednotlivá artrodéza interfalang.kĺbu ruky
5t765↔ Jednot.artrodéza interfalang.kĺbu ruky so spongioplast.
5t76x↔ Artrodéza kĺbov ruky:Ostatné
5t770.0↔ Resekcioartropl.zápästia:rek.s autológ.mat:1zákrok
5t770.1↔ Resekcioartropl.zápästia:rek.s autol.mat:viac.zákr.
5t770.3↔ Resekcioartroplna metakarpof.kĺb:rek.autológ.m:1zákr.
5t770.4↔ Resekcioartroplna metakarpof.kĺb:rek.autológ.m:viac.zákr.
5t770.5↔ Resekcioartropl.interfal.kĺb.ruky:rek.aut.mat:1zákrok
5t770.6↔ Res-artropl.interfalang.kĺb.1prst ruky:rek.aut.ma:viac.zákr.
5t770.7↔ Res-artropl.interfalang.kĺb.viac prst ru:re.aut.m:viac.zákr.
5t770.x↔ Resekcioartropl.kĺbov ruky:rek.s autológ.mat:ostatné
5t771.0↔ Resekcioartropl.zápäs:rek.autol.mat.interpoz.šľ:1zákr
5t771.1↔ Resekcioartropl.zápäs:rek.aut.mat.interpoz.šľ:viac.zákr
5t771.3↔ Resekcioartropl.metakarpofal.kĺb:rek.aut.m.interp.šľ:1zákr.
5t771.4↔ Res-artropl.metakarpofal.kĺb:rek.autol.m.interp.šľ:viac.zákr.
5t771.5↔ Resekcioartropl.interfal.kĺ.r:rek.aut.m.interp.šľ:1zákr.
5t771.6↔ Res-artropl.interf.kĺb 1prst ru:re.aut.m.interp.šľ:viac.zákr.
5t771.7↔ Res-artropl.interf.kĺb viac.prst ru:re.aut.m.interp.šľ:viac.zákr
5t771.x↔ Resekcioartropl.kĺb.ruky:rek.aut.mat.interpoz.šľachy:ostat
5t772.0↔ Resekcioartropl.zápäs:rek.aut.mat.zaves.šľ:1zákr
5t772.1↔ Resekcioartropl.zápäs:rek.aut.mat.zaves.šľ:viac.zákr
5t772.3↔ Resekcioartropl.metakarpof.kĺ.r:re.aut.mat.zaves.šľ:1zákr.
5t772.4↔ Resekcioartropl.metakarpof.kĺ.r:re.aut.m.zaves.šľ:viac.zákr.
5t772.5↔ Resekcioartropl.interfalang.kĺ.r:re.aut.m.zaves.šľ:1zákr.
5t772.6↔ Res-artropl.interf.kĺb 1prst ru:re.aut.m.zaves.šľ:viac.zákr.
5t772.7↔ Res-artropl.interf.kĺb viac.prst ru:re.aut.m.zaves.šľ:viac.zák.
5t772.x↔ Resekcioartropl.kĺb.ruky:rek.aut.mat.zaves.šľachy:ostat
5t773.0↔ Resekcioartropl.zápäs:rek.aut.mat.interpoz.a zaves.šľ:1zák
5t773.1↔ Res.-artropl.zápäs:rek.autol.mat.interpoz.a zaves.šľ:viac.zákr
5t773.3↔ Res-artropl.mtkarpof.kĺb:rek.autol.m.interp.a zaves.šľ:1zák.
5t773.4↔ Res.-artropl.mtkarpof.kĺ.r:re.aut.m.interp.a zaves.šľ:viac.zá.
5t773.5↔ Res-artropl.interfal.kĺ.r:re.aut.m.s interpo.a zaves.šľ:1zák.
5t773.6↔ Res.-artropl.intrf.kĺb 1pr.r:re.aut.m.s interpo.a zav.šľ:viac.zá
5t773.7↔ Res-artropl.intrf.kĺ viac.prst r:re.aut.m.s interp.a zav.šľ:viac.z
5t773.x↔ Res-artropl.kĺb.ruky:rek.aut.mat.s interpoz a zaves.šľachy:ost.
5t774.0↔ Resekcioartropl.zápäst:rek.autol.m.a rek.kĺb.plochy:1zákr.
5t774.1↔ Res-artropl.zápäst:rek.autol.m.a rekon.kĺb.ploch:viac.zákr
5t774.3↔ Res-artropl.metakarpofal.kĺb:rek.autol.m.a rek.kĺ.pl:1zákr.
5t774.4↔ Res-artropl.metakarpof.kĺb:rek.autol.m.a rek.kĺb.pl:viac.zákr
5t774.5↔ Res-artropl.interfal.kĺb ru:rek.autol.m.a rek.kĺb.pl:1zákr
5t774.6↔ Resekcioartropl.interfal.kĺb1prst.r:r.a.m.a rek.kĺ.pl:viac.z.
5t774.7↔ Res-artropl.interf.kĺb.viac.prst r:r.a.m.a rek.kĺ.pl:viac.zákr.
5t774.x↔ Resekcioartropl.kĺb.ruk:rekon.aut.mat.a rek.kĺb.plochy:ost.
5t775.0↔ Resekcioartropl.zápäst:rekonštr.aloplast.mat:1zákr.
5t775.1↔ Resekcioartropl.zápäst:rek.alopl.m:viac.zákr.
5t775.3↔ Resekcioartropl.metakarpof.kĺbe r:rek.alopl.m:1zákr.
5t775.4↔ Resekcioartropl.metakarpof.kĺb.r:rek.alopl.m:viac.zákr.
5t775.5↔ Resekcioartropl.interfalang.kĺb ru:rekonštr.alopl.m:1zákr.
5t775.6↔ Resekcioartropl.interfal.kĺb1prst.r:rek.alopl.m:viac.z.
5t775.7↔ Resekcioartropl.interf.kĺb.viac.prst r:rek.alopl.m:viac.zákr.
5t775.x↔ Resekcioartropl.kĺb.ruk:rek.aloplast.m:ostat.
5t776.0↔ Res-artropl.zápäst:rek.aloplast.mat.a rek.kĺb.puzdra:1zákr.
5t776.1↔ Resekcioartropl.zápäs:rek.alopl.m. a r.kĺb.puzdra:viac.zákr.
5t776.3↔ Res.-artropl.metakarpofal.kĺb:rek.alopl.m. a r.kĺb.puzdra:1zák
5t776.4↔ Res.-artropl.mtkarpof.kĺb.r:rek.alopl.m.a r.kĺ.puzdra:viac.zá.
5t776.5↔ Resekcioartropl.medzičl.kĺbe r:rek.alopl.m.a r.kĺ.puzd:1zákr.
5t776.6↔ Res-artropl.interfal.kĺb1prst.r:rek.alopl.m.a.r.kĺ.pu:viac.z.
5t776.7↔ Res-artropl.interf.kĺb.viac.prst r:rek.alopl.m.ar.kĺ.pu:viac.zá.
5t776.x↔ Resekcioartropl.kĺ.ruk:rek.aloplast.m:ostat.
5t77x.0↔ Iná resekcioartroplastika zápäst.,1zákr.
5t77x.1↔ Iná resekcioartroplastika zápästia,viac.zákr.
5t77x.3↔ Iná resekcioartropl.na metakarpoflg.kĺbe ruk:1zákr.
5t77x.4↔ Iná resekcioartropl.na metakarpoflg.kĺbe ruk:viac.zákr.
5t77x.5↔ Iná resekcioartropl.na medzičl.kĺbe:1zákr.
5t77x.6↔ Iná resekcioartropl.interfalang.kĺb.1prst.ru:viac.zákr
5t77x.7↔ Iná resekcioartropl.interfalang.kĺb.viac.prst.ru:viac.zákr
5t77x.x↔ Iná resekcioartroplastika kĺbov ruky:ostatné
5t780.0↔ Distrakcia mäkkých častí presahujúce kĺb na ruke
5t780.1↔ Distrakcia mäkkých častí presahujúce kĺb na nohe
5t781.0↔ Radializácia pri vrodených anomáliách ruky
5t782.0↔ Res.zužuj.prstenca s plast.rekonšt.pri vrod.anomál.ruky
5t782.1↔ Res.zužuj.prstenca s plast.rekonštr.pri vrod.anomál.nohy
5t783.0↔ Redukcia mäkkých častí pri vrodených anomáliách ruky
5t783.1↔ Redukcia mäkkých častí pri vrodených anomáliách nohy
5t784.01↔ Prehĺb.komisúry s miest.lalok.plastikou pri vrod.anomál.ruky
5t784.0x↔ Prehĺbenie komisúry pri vrodených anomáliách ruky,ostatné
5t784.11↔ Prehĺb.komisúry s miest.lalok.plastikou pri vrod.anomál.nohy
5t784.1x↔ Prehĺbenie komisúry pri vrodených anomáliách nohy,ostatné
5t785.03↔ Uvoľ.kož.kontrakt.pri vrod.anom.ruky,m.lal.pl.a voľ.kož.tr.
5t785.0x↔ Uvoľ.kož.kont.pri vrod.anom.ruky,Z-pl.,W-pl.,i.miest.lal.plast.
5t785.13↔ Uvoľ.kož.kontr.pri vrod.anom.nohy,miest.lal.pl.a voľ.kož.trans
5t785.1x↔ Uvoľ.kož.k.pri vrod.anom.nohy,Zplast.Wplast,i.miest.lal.pl.
5t786.01↔ Rozpojenie mäkkých častí pri vrod.anom.ruky,miest.lal.pl.
5t786.03↔ Rozp.mäk.čas.pri vrod.anom.ruky,m.lal.pl.a voľ.kož.tran.
5t786.0x↔ Rozpojenie mäkkých častí ruky pri vrod.anomáliách,ost.
5t786.11↔ Rozpojenie mäkkých častí nohy pri vrod.anom,miest.lal.pl.
5t786.13↔ Rozpoj.mäkkých č.nohy pri vrod.an,miest.lal.pl.a voľ.kož.tr.
5t786.1x↔ Rozpojenie mäkkých častí nohy pri vrod.anomáliách,ost.
5t787.01↔ Rozpojenie parc.syndaktýlie pri vrod.anom.ruky,m.lal.pl.
5t787.03↔ Rozp.parc.synd.pri vrod.anom.ruky,m.lal.pl.a voľ.k.tr.
5t787.0x↔ Rozpojenie parc.syndaktýlie pri vrod.anom.ruky:ost.
5t787.11↔ Rozpoj.parc.syndaktýlie pri vrod.anom.nohy,miest.lal.pl.
5t787.13↔ Rozp.parc.synd.pri vrod.anom.nohy,miest.lal.pl.a voľ.kož.tr.
5t787.1x↔ Rozpojenie parc.syndaktýlie pri vrod.anom.nohy,ost.
5t788.01↔ Rozpoj.komplet.syndakt.pri vrod.anom.ruky,miest.lal.pl.
5t788.03↔ Rozpoj.kompl.synd.pri vrod.anom.ruky,m.lal.pl.a voľ.kož.tr.
5t788.04↔ Rozp.kompl.synd.pri vrod.anom.ruky s rekon.kolater.väzov
5t788.0x↔ Rozpojenie kompletnej syndaktýlie pri vrod.anom.ruky:ost.
5t788.11↔ Rozpoj.kompl.synd.pri vrod.anom.nohy,miest.lal.pl.
5t788.13↔ Rozp.komp.synd.pri vrod anom.nohy,miest.lal.pl.a voľ.k.tr.
5t788.14↔ Rozp.komp.synd.pri vrod.anom.nohy s rekonšt.kolat.väzov
5t788.1x↔ Rozpojenie kompletnej syndaktýlie pri vrod.anom.nohy,ost.
5t789.01↔ Redukcia dupl.falangu pri vrod.anom.ruky,1 falang
5t789.02↔ Reduk.dupl.fal.pri vrod.anom.ruky:1falang s rekonštr.kĺbu
5t789.03↔ Redukcia dupl.falangu pri vrod.anom.ruky,viac falangov
5t789.04↔ Reduk.dupl.fal.pri vrod.anom.ruky:viac fal.s rekon.kĺbov
5t789.05↔ Reduk.dupl.fal.pri vrod.anom.ruky:viac falang.a metakarp
5t789.06↔ Red.dupl.fal.pri vrod.anom.ruky:viac fal.a MTC s rekonštr.kĺb
5t789.11↔ Redukcia dupl.falangu pri vrod.anom.nohy:1 falang
5t789.12↔ Red.dupl.fal.pri vrod.anom.nohy:1 falang,s rekon.kĺbu
5t789.13↔ Redukcia dupl.falangu pri vrod.anom.nohy:viac falangov
5t789.14↔ Red.dupl.fal.pri vrod.anom.nohy:viac fal.s rekon.kĺbov
5t789.15↔ Red.dupl.fal.pri vrod.anom.nohy:viac fal.a metakarp
5t789.16↔ Red.dupl.fal.pri vrod.anom.nohy:viac fal.a metak.,s r.k.
5t78a.0↔ Osteodistrakcia postihnutého segmentu pri vrod.anom.ruky
5t78a.1↔ Osteodistrakcia postihnutého segmentu pri vrod.anom.nohy
5t78b.00↔ Osteotómia postih.segmentu s osteosynt.pri VVCH ruky
5t78b.01↔ Osteotóm.postih.sgm.s autol.kost.št.s osteosy.pri VVCH ruky
5t78b.10↔ Osteotómia postih.segm.s osteosynt.pri vrod.anom.nohy
5t78b.11↔ Osteotóm.postih.sgm.s autol.kost.štep.s osteos.VVCH nohy
5t78c.0↔ Rekonš.absend./hypopl.segm.s mikrovas.voľ.lal.pri VVCH ruky
5t78c.1↔ Rekonšt.abs./hyp.seg.s mikr.voľ.lal.pri vrod.anom.nohy
5t78x.0↔ Iné operácie pri vrodených anomáliách ruky, ostatné
5t78x.1↔ Iné operácie pri vrodených anomáliách nohy, ostatné
5t790↔ Excízia gangliómu na ruke
5t791↔ Dočasná fixácia kĺbu na ruke
5t792↔ Radikálna excízia chorobne poškodeného tkaniva na ruke,iné
5t793↔ Radik.excízia ch.tk.na ruke s špec.prepar.ciev a nervov
5t794↔ Rad.excízia ch.tk.na ruke s rozš.preparáciou
5t795↔ Artroríza na kĺboch ruky
5t796↔ Transpozícia prsta k prstu na ruke
5t797.0↔ Transpoz.prsta k palcu na ruke bez rek.metakarp.l
5t797.1↔ Transpoz.prsta k palcu na ruke s rek.metakarp.l
5t798↔ Voľná transplantácia prsta na ruke
5t799↔ Voľná transpl.prsta nohy ako náhr.prsta ruky
5t79x↔ Iné OP na ruke:ostatné
5t800.0↔ Incízia svalu pozdĺžne v obl.hlavy a krku
5t800.1↔ Incízia svalu pozdĺžne v obl.ramena, axily

5t800.2↔	Incízia svalu pozdĺžne v obl.ramena a lakťa
5t800.3↔	Incízia svalu pozdĺžne v obl.predlaktia
5t800.4↔	Incízia svalu pozdĺžne v obl.hrud.steny a chrbta
5t800.5↔	Incízia svalu pozdĺžne v obl.bruš.steny
5t800.6↔	Incízia svalu pozdĺžne v inguin,genitál.a gluteál.obl.
5t800.7↔	Incízia svalu pozdĺžne v obl.stehna a kolena
5t800.8↔	Incízia svalu pozdĺžne v obl.predkolenia
5t800.a↔	Incízia svalu pozdĺžne v obl.zadonožia a priehlavku
5t800.b	Incízia svalu pozdĺžne v obl.stredonožia a prednožia
5t800.x↔	Incízia svalu pozdĺžne:ostatné
5t801.0↔	Incízia svalu priečne v obl.hlavy a krku
5t801.1↔	Incízia svalu priečne v obl.ramena,axily
5t801.2↔	Incízia svalu priečne v obl.ramena a lakťa
5t801.3↔	Incízia svalu priečne v obl.predlaktia
5t801.4↔	Incízia svalu priečne v obl.hrud.steny a chrbta
5t801.5↔	Incízia svalu priečne v obl.bruš.steny
5t801.6↔	Incízia svalu priečne v inguinál,genit.a gluteálna obl.
5t801.7↔	Incízia svalu priečne v obl.stehna a kolena
5t801.8↔	Incízia svalu priečne v obl.predkolenia
5t801.a↔	Incízia svalu priečne v obl.zadonožia a priehlavku
5t801.b↔	Incízia svalu priečne v obl.stredonožia a prednožia
5t801.x	Incízia svalu priečne:ostatné
5t802.0↔	Incízia šľachy pozdĺžne v obl.hlavy a krku
5t802.1↔	Incízia šľachy pozdĺžne v obl.ramena,axily
5t802.2↔	Incízia šľachy pozdĺžne v obl.rameno a lakeť
5t802.3↔	Incízia šľachy pozdĺžne v obl.predlaktia
5t802.4↔	Incízia šľachy pozdĺžne v obl.hrud.steny a chrbta
5t802.5↔	Incízia šľachy pozdĺžne v obl.bruš.steny
5t802.6↔	Incízia šľachy pozdĺžne v inguinál,genit.a gluteálna obl.
5t802.7↔	Incízia šľachy pozdĺžne v obl.stehna a kolena
5t802.8↔	Incízia šľachy pozdĺžne v obl.predkolenia
5t802.a↔	Incízia šľachy pozdĺžne v obl.zadonožia a priehlavku
5t802.b↔	Incízia šľachy pozdĺžne v obl.stredonožia a prednožia
5t802.x	Incízia šľachy pozdĺžne:ostatné
5t803.0↔	Incízia šľachy priečne v obl.hlavy a krku
5t803.1↔	Incízia šľachy priečne v obl.ramena,axily
5t803.2↔	Incízia šľachy priečne v obl.ramena a lakťa
5t803.3↔	Incízia šľachy priečne v obl.predlaktia
5t803.4↔	Incízia šľachy priečne v obl.hrud.steny a chrbta
5t803.5↔	Incízia šľachy priečne v obl.bruš.steny
5t803.6↔	Incízia šľachy priečne v inguinál.,genit.a gluteál.obl.
5t803.7↔	Incízia šľachy priečne v obl.stehna a kolena
5t803.8↔	Incízia šľachy priečne v obl.predkolenia
5t803.a↔	Incízia šľachy priečne v obl.zadonožia a priehlavku
5t803.b↔	Incízia šľachy priečne v obl.stredonožia a prednožia
5t803.x	Incízia šľachy priečne:ostatné
5t804.0↔	Incízia šľ.pošvy izolovane pozdĺž.v obl.hlavy a krku
5t804.1↔	Incízia šľ.pošvy izolovane pozdĺž.v obl.ramena,axily
5t804.2↔	Incízia šľ.pošvy izolovane pozdĺž.v obl.ramena a lakťa
5t804.3↔	Incízia šľ.pošvy izolovane pozdĺž.v obl.predlaktia
5t804.4↔	Incízia šľ.pošvy izolovane pozdĺž.v obl.hrud.steny,chrbta
5t804.6↔	Incíz.šľ.pošvy izol.pozdĺž v inguin,genit.,glut.obl.
5t804.7↔	Incízia šľ.pošvy izolovane pozdĺž.v obl.stehna a kolena
5t804.8↔	Incízia šľ.pošvy izolovane pozdĺž.v obl.predkolenia
5t804.a↔	Incízia šľ.pošvy izolovane pozdĺž.v obl.zadonožia a priehlavku
5t804.b↔	Incízia šľ.pošvy izolovane pozdĺž.v obl.stredonožia a prednožia
5t804.x	Incízia šľ.pošvy izolovane pozdĺžne:ostatné
5t805.0↔	Incízia šľ.pošvy izolov.priečne v obl.hlavy a krku
5t805.1↔	Incízia šľ.pošvy izolov.priečne v obl.ramena,axily
5t805.2↔	Incízia šľ.pošvy izolov.priečne v obl.ramena,lakťa
5t805.3↔	Incízia šľ.pošvy izolov.priečne v obl.predlaktia
5t805.4↔	Incízia šľ.pošvy izolov.priečne v obl.hrud.steny a chrbta
5t805.6↔	Incízia šľ.pošvy izolov.priečne v inguin.,genit.a glut.obl.
5t805.7↔	Incízia šľ.pošvy izolov.priečne v obl.stehna,kolena
5t805.8↔	Incízia šľ.pošvy izolov.priečne v obl.predkolenia
5t805.a↔	Incízia šľ.pošvy izolov.priečne v obl.zadonožia a priehlavku
5t805.b↔	Incízia šľ.pošvy izolov.priečne v obl.stredonožia a prednožia
5t805.x	Incízia šľ.pošvy izolovane priečne:ostatné
5t806.0↔	Otv.chirurgická incízia fascie v obl.hlavy a krku
5t806.1↔	Otv.chirurgická incízia fascie v obl.ramena,axily
5t806.2↔	Otv.chirurgická incízia fascie v obl.ramena,lakťa
5t806.3↔	Otv.chirurgická incízia fascie v obl.predlaktia
5t806.4↔	Otv.chirurgická incízia fascie v obl.hrud.steny a chrbta
5t806.5↔	Otv.chirurgická incízia fascie v obl.bruš.steny
5t806.6↔	Otv.chirurgická incízia fascie v inguin,genit.a glut.obl.
5t806.7↔	Otv.chirurgická incízia fascie v obl.stehna a kolena
5t806.8↔	Otv.chirurgická incízia fascie v obl.predkolenia
5t806.a↔	Otv.chirurgická incízia fascie v obl.zadonožia a priehlavku
5t806.b↔	Otv.chirurgická incízia fascie v obl.stredonožia a prednožia
5t806.x	Otv.chirurgická incízia fascie:ostatné
5t807.0↔	Perkutánna incízia fascie v obl.hlavy a krku
5t807.1↔	Perkutánna incízia fascie v obl.ramena,axily
5t807.2↔	Perkutánna incízia fascie v obl.ramena,lakťa
5t807.3↔	Perkutánna incízia fascie v obl.predlaktia
5t807.4↔	Perkutánna incízia fascie v obl.hrud.steny a chrbta
5t807.5↔	Perkutánna incízia fascie v obl.bruš.steny
5t807.6↔	Perkutánna incízia fascie v inguinál,genit.a gluteál.obl.
5t807.7↔	Perkutánna incízia fascie v obl.stehna a kolena
5t807.8↔	Perkutánna incízia fascie v obl.predkolenia
5t807.9↔	Perkutánna incízia fascie v obl.nohy
5t807.x	Perkutánna incízia fascie:ostatné
5t808.0↔	Odstr.cudz.tel.zo svalu v obl.hlavy a krku
5t808.1↔	Odstr.cudz.tel.zo svalu v obl.rameno,axila
5t808.2↔	Odstr.cudz.tel.zo svalu v obl.ramena a lakťa
5t808.3↔	Odstr.cudz.tel.zo svalu v obl.predlaktia
5t808.4↔	Odstr.cudz.tel.zo svalu v obl.hrud.steny a chrbta
5t808.5↔	Odstr.cudz.tel.zo svalu v obl.bruš.steny
5t808.6↔	Odstr.cudz.tel.zo svalu v inguinál.,genit.a gluteál.obl.
5t808.7↔	Odstr.cudz.tel.zo svalu v obl.stehna a kolena
5t808.8↔	Odstr.cudz.tel.zo svalu v obl.predkolenia
5t808.9↔	Odstr.cudz.tel.zo svalu v obl.nohy
5t808.x	Odstr.cudz.tel.zo svalu:ostatné
5t809.0↔	Odstr.cudz.tel.zo šľachy v obl.hlavy a krku
5t809.1↔	Odstr.cudz.tel.zo šľachy v obl.ramena,axily
5t809.2↔	Odstr.cudz.tel.zo šľachy v obl.ramena,lakťa
5t809.3↔	Odstr.cudz.tel.zo šľachy v obl.predlaktia
5t809.4↔	Odstr.cudz.tel.zo šľachy v obl.hrud.steny a chrbta
5t809.5↔	Odstr.cudz.tel.zo šľachy v obl.bruš.steny
5t809.6↔	Odstr.cudz.tel.zo šľachy v inguinál.,genit.a gluteál.obl.
5t809.7↔	Odstr.cudz.tel.zo šľachy v obl.stehna a kolena
5t809.8↔	Odstr.cudz.tel.zo šľachy v obl.predkolenia
5t809.9↔	Odstr.cudz.tel.zo šľachy v obl.nohy
5t809.x	Odstr.cudz.tel.zo šľachy:ostatné
5t80a.0↔	Odstr.cudz.tel.z fascie v obl.hlavy a krku
5t80a.1↔	Odstr.cudz.tel.z fascie v obl.ramena,axily
5t80a.2↔	Odstr.cudz.tel.z fascie v obl.ramena a lakťa
5t80a.3↔	Odstr.cudz.tel.z fascie v obl.predlaktia
5t80a.4↔	Odstr.cudz.tel.z fascie v obl.hrud.steny a chrbta
5t80a.5↔	Odstr.cudz.tel.z fascie v obl.bruš.steny
5t80a.6↔	Odstr.cudz.tel.z fascie v inguinál,genit.a gluteál.obl.
5t80a.7↔	Odstr.cudz.tel.z fascie v obl.stehna a kolena
5t80a.8↔	Odstr.cudz.tel.z fascie v obl.predkolenia
5t80a.9↔	Odstr.cudz.tel.z fascie v obl.nohy
5t80a.x	Odstr.cudz.tel.z fascie:ostatné
5t80b.0↔	Debridement svalu v obl.hlavy a krku
5t80b.1↔	Debridement svalu v obl.ramena,axily
5t80b.2↔	Debridement svalu v obl.ramena a lakťa
5t80b.3↔	Debridement svalu v obl.predlaktia
5t80b.4↔	Debridement svalu v obl.hrud.steny a chrbta
5t80b.5↔	Debridement svalu v obl.bruš.steny
5t80b.6↔	Debridement svalu v inguinál.,genit.a gluteál.obl.
5t80b.7↔	Debridement svalu v obl.stehna a kolena
5t80b.8↔	Debridement svalu v obl.predkolenia
5t80b.9↔	Debridement svalu v obl.nohy
5t80b.x	Debridement svalu:ostatné
5t80c.0↔	Debridement šľachy v obl.hlavy a krku
5t80c.1↔	Debridement šľachy v obl.ramena,axily
5t80c.2↔	Debridement šľachy v obl.ramena a lakťa
5t80c.3↔	Debridement šľachy v obl.predlaktia
5t80c.4↔	Debridement šľachy v obl.hrud.steny a chrbta

5t80c.5↔	Debridement šľachy v obl.bruš.steny
5t80c.6↔	Debridement šľachy v inguinál.,genit.a gluteál.obl.
5t80c.7↔	Debridement šľachy v obl.stehna a kolena
5t80c.8↔	Debridement šľachy v obl.predkolenia
5t80c.9↔	Debridement šľachy v obl.nohy
5t80c.x	Debridement šľachy:ostatné
5t80d.0↔	Debridement fascie v obl.hlavy a krku
5t80d.1↔	Debridement fascie v obl.ramena,axily
5t80d.2↔	Debridement fascie v obl.ramena a lakťa
5t80d.3↔	Debridement fascie v obl.predlaktia
5t80d.4↔	Debridement fascie v obl.hrud.steny a chrbta
5t80d.5↔	Debridement fascie v obl.bruš.steny
5t80d.6↔	Debridement fascie v inguinál.,genit.a gluteál.obl.
5t80d.7↔	Debridement fascie v obl.stehna a kolena
5t80d.8↔	Debridement fascie v obl.predkolenia
5t80d.9↔	Debridement fascie v obl.nohy
5t80d.x	Debridement fascie:ostatné
5t80x.0↔	Ost.incízie sv./šľachy/fascie:hlava a krk
5t80x.1↔	Ost.incízie sv./šľachy/fascie:ramenný kĺb,axila
5t80x.2↔	Ost.incízie sv./šľachy/fascie:rameno a lakeť
5t80x.3↔	Ost.incízie svalu/šľachy/fascie:predlaktie
5t80x.4↔	Ost.incízie sv./šľachy/fascie:hrudná stena a chrbát
5t80x.5	Ost.incízie sv./šľachy/fascie:brušná stena
5t80x.6↔	Ost.incízie sv./šľachy/fascie:inguinál,genit.a glut.obl.
5t80x.7↔	Ost.incízie sv./šľachy/fascie:stehno a koleno
5t80x.8↔	Ost.incízie sv./šľachy/fascie:predkolenie
5t80x.9↔	Ost.incízie sv./šľachy/fascie:noha
5t80x.x	Ost.incízie sv./šľachy/fascie:ostatné
5t810.0↔	Preťatie svalu v obl.hlavy a krku
5t810.1↔	Preťatie svalu v obl.ramena,axily
5t810.2↔	Preťatie svalu v obl.ramena a lakťa
5t810.3↔	Preťatie svalu v obl.predlaktia
5t810.4↔	Preťatie svalu v obl.hrud.steny a chrbta
5t810.5↔	Preťatie svalu v obl.bruš.steny
5t810.6↔	Preťatie svalu v inguin.,genit.,glut.obl.
5t810.7↔	Preťatie svalu v obl.stehna a kolena
5t810.8↔	Preťatie svalu v obl.predkolenia
5t810.9↔	Preťatie svalu v obl.nohy
5t810.x	Preťatie svalu:ostatné
5t811.0↔	Otv.chir.tenotómia v obl.hlavy,krku
5t811.1↔	Otv.chir.tenotómia v obl.ramena,axily
5t811.2↔	Otv.chir.tenotómia v obl.ramena,lakťa
5t811.3↔	Otv.chir.tenotómia v obl.predlaktia
5t811.4↔	Otv.chir.tenotómia v obl.hrud.steny,chrbta
5t811.5↔	Otv.chir.tenotómia v obl.bruš.steny
5t811.6↔	Otv.chir.tenotómia v inguin.,genit.,glut.obl.
5t811.7↔	Otv.chir.tenotómia v obl.stehna,kolena
5t811.8↔	Otv.chir.tenotómia v obl.predkolenia
5t811.9↔	Otv.chir.tenotómia v obl.nohy
5t811.x	Otv.chir.tenotómia:ostat.
5t812.0↔	Perkutánna tenotómia v obl.hlavy,krku
5t812.1↔	Perkutánna tenotómia v obl.ramena,axily
5t812.2↔	Perkutánna tenotómia v obl.ramena,lakťa
5t812.3↔	Perkutánna tenotómia v obl.predlaktia
5t812.4↔	Perkutánna tenotómia v obl.hrud.st,chrbta
5t812.5↔	Perkutánna tenotómia v obl.bruš.steny
5t812.6↔	Perkutánna tenotómia v inguin.,genit.,glut.obl.
5t812.7↔	Perkutánna tenotómia v obl.stehna,kolena
5t812.8↔	Perkutánna tenotómia v obl.predkolenia
5t812.9↔	Perkutánna tenotómia v obl.nohy
5t812.x	Perkutánna tenotómia:ostatné
5t813.0↔	Preťatie šľach.pošvy pozdĺž.v obl.hlavy,krku
5t813.1↔	Preťatie šľach.pošvy pozdĺž.v obl.ramena,axily
5t813.2↔	Preťatie šľach.pošvy pozdĺž.v obl.ramena,lakťa
5t813.3↔	Preťatie šľach.pošvy pozdĺž.v obl.predlaktia
5t813.4↔	Preťatie šľach.pošvy pozdĺž.v obl.hrud.steny,chrbta
5t813.6↔	Preťatie šľach.pošvy pozdĺž.v inguin.,genit.,glut.obl.
5t813.7↔	Preťatie šľach.pošvy pozdĺž.v obl.stehna,kolena
5t813.8↔	Preťatie šľach.pošvy pozdĺž.v obl.predkolenia
5t813.9↔	Preťatie šľach.pošvy pozdĺž.v obl.nohy
5t813.x	Preťatie šľach.pošvy pozdĺžne:ostatné
5t814.0↔	Preťatie šľach.pošvy priečne v obl.hlavy,krku
5t814.1↔	Preťatie šľach.pošvy priečne v obl.ramena,axily
5t814.2↔	Preťatie šľach.pošvy priečne v obl.ramena,lakťa
5t814.3↔	Preťatie šľach.pošvy priečne v obl.predlaktia
5t814.4↔	Preťatie šľach.pošvy priečne v obl.hrud.st,chrbta
5t814.6↔	Preťatie šľach.pošvy priečne v inguin.,genit.,glut.obl.
5t814.7↔	Preťatie šľach.pošvy priečne v obl.stehna,kolena
5t814.8↔	Preťatie šľach.pošvy priečne v obl.predkolenia
5t814.9↔	Preťatie šľach.pošvy priečne v obl.nohy
5t814.x	Preťatie šľach.pošvy priečne:ostatné
5t815.0↔	Otv.chir.parc.fasciotómia priečna:hlava,krk
5t815.1↔	Otv.chir.parc.fasciotómia priečna:rameno,axila
5t815.2↔	Otv.chir.parc.fasciotómia priečna:rameno,lakeť
5t815.3↔	Otv.chir.parc.fasciotómia priečna:predlaktie
5t815.4↔	Otv.chir.parc.fasciotómia priečna:hrud.stena,chrbát
5t815.5↔	Otv.chir.parc.fasciotómia priečna:bruš.stena
5t815.6↔	Otv.chir.parc.fasciotómia priečna:inguin.genit.glut.obl.
5t815.7↔	Otv.chir.parc.fasciotómia priečna:stehno,koleno
5t815.8↔	Otv.chir.parc.fasciotómia priečna:predkolenie
5t815.9↔	Otv.chir.parc.fasciotómia priečna:noha
5t815.x	Otv.chir.parc.fasciotómia priečna:ostatné
5t816.0↔	Otv.chir.totál.fasciotómia priečna:hlava,krk
5t816.1↔	Otv.chir.totál.fasciotómia priečna:rameno,axila
5t816.2↔	Otv.chir.totál.fasciotómia priečna:rameno,lakeť
5t816.3↔	Otv.chir.totál.fasciotómia priečna:predlaktie
5t816.4↔	Otv.chir.totál.fasciotómia priečna:hrud.stena,chrbát
5t816.5↔	Otv.chir.totál.fasciotómia priečna:bruš.stena
5t816.6↔	Otv.chir.totál.fasciotómia priečna:inguin,genit,glut.obl
5t816.7↔	Otv.chir.totál.fasciotómia priečna:stehno,koleno
5t816.8↔	Otv.chir.totál.fasciotómia priečna:predkolenie
5t816.9↔	Otv.chir.totál.fasciotómia priečna:noha
5t816.x	Otv.chir.totál.fasciotómia priečna:ostat.
5t817.0↔	Perkután.fasciotómia priečna:hlava,krk
5t817.1↔	Perkután.fasciotómia priečna:rameno,axila
5t817.2↔	Perkután.fasciotómia priečna:rameno,lakeť
5t817.3↔	Perkután.fasciotómia priečna:predlaktie
5t817.4↔	Perkután.fasciotómia priečna:hrud.stena,chrbát
5t817.5↔	Perkután.fasciotómia priečna:bruš.stena
5t817.6↔	Perkután.fasciotómia priečna:inguin,genit,glut.obl
5t817.7↔	Perkután.fasciotómia priečna:stehno,koleno
5t817.8↔	Perkután.fasciotómia priečna:predkolenie
5t817.9↔	Perkután.fasciotómia priečna:noha
5t817.x	Perkután.fasciotómia priečna:ostatné
5t818.0↔	Otv.chir.parciál.fasciotómia pozdĺž,1 segm:hlava,krk
5t818.1↔	Otv.chir.parciál.fasciotómia pozdĺž,1 segm:rameno,axila
5t818.2↔	Otv.chir.parciál.fasciotómia pozdĺž,1 segm:ram,lakeť
5t818.3↔	Otv.chir.parciál.fasciotómia pozdĺž,1 segm:predlak
5t818.4↔	Otv.chir.parciál.fasciotómia pozdĺž,1 segm:hrud.st,chrb
5t818.5↔	Otv.chir.parciál.fasciotómia pozdĺž,1 segm:bruš.st
5t818.6↔	Otv.chir.parciál.fasciotómia pozdĺž,1 segm:ing,gen,glut.ob
5t818.7↔	POtv.chir.parciál.fasciotómia pozdĺž,1 segm:stehno,koleno
5t818.8↔	Otv.chir.parciál.fasciotómia pozdĺž,1 segm:predkol
5t818.9↔	Otv.chir.parciál.fasciotómia pozdĺž,1 segm:noha
5t818.x	Otv.chir.parciál.fasciotómia pozdĺž,1 segm:ostat
5t819.0↔	Otv.ch.totál.fasciotómia pozdĺž,1 segm:hlava,krk
5t819.1↔	Otv.ch.totál.fasciotómia pozdĺž,1 segm:rameno,axila
5t819.2↔	Otv.ch.totál.fasciotómia pozdĺž,1 segm:rameno,lakeť
5t819.3↔	Otv.ch.totál.fasciotómia pozdĺž,1 segm:predlakt
5t819.4↔	Otv.ch.totál.fasciotómia pozdĺž,1 segm:hrud.st,chrb
5t819.5↔	Otv.ch.totál.fasciotómia pozdĺž,1 segm:bruš.st
5t819.6↔	Otv.ch.totál.fasciotómia pozdĺž,1 segm:inguin,gen,glut.ob
5t819.7↔	Otv.ch.totál.fasciotómia pozdĺž,1 segm:steh,koleno
5t819.8↔	Otv.ch.totál.fasciotómia pozdĺž,1 segm:predkol
5t819.9↔	Otv.ch.totál.fasciotómia pozdĺž,1 segm:noha
5t819.x	Otv.chirurg.totálna fasciotómia pozdĺž,1 segm:ostat
5t81a.0↔	Perkut.fasciotómia pozdĺž.v obl.hlavy,krku
5t81a.1↔	Perkut.fasciotómia pozdĺž.v obl.ramena,axily
5t81a.2↔	Perkut.fasciotómia pozdĺž.v obl.ramena,lakeť
5t81a.3↔	Perkut.fasciotómia pozdĺž.v obl.predlaktia

5t81a.4↔	Perkut.fasciotómia pozdĺž.v obl.hrud.steny,chrbta
5t81a.5↔	Perkut.fasciotómia pozdĺž.v obl.bruš.steny
5t81a.6↔	Perkut.fasciotómia pozdĺž.v inguin,genit,glut.obl.
5t81a.7↔	Perkut.fasciotómia pozdĺž.v obl.stehna,kolena
5t81a.8↔	Perkut.fasciotómia pozdĺž.v obl.predkolenia
5t81a.9↔	Perkut.fasciotómia pozdĺž.v obl.nohy
5t81a.x	Perkut.fasciotómia pozdĺž:ostat.
5t81b.0↔	Otv.ch.parciál.fasciotómia,viac.segm:hlava,krk
5t81b.1↔	Otv.ch.parciál.fasciotómia,viac.segm:rameno,axila
5t81b.2↔	Otv.ch.parciál.fasciotómia,viac.segm:rameno,lakeť
5t81b.3↔	Otv.ch.parciál.fasciotómia,viac.segm:predlaktie
5t81b.4↔	Otv.ch.parciál.fasciotómia,viac.segm:hrud.st,chrbát
5t81b.5↔	Otv.ch.parciál.fasciotómia,viac.segm:bruš.stena
5t81b.6↔	Otv.ch.parciál.fasciotómia,viac.segm:inguin,gen,glut.obl
5t81b.7↔	Otv.ch.parciál.fasciotómia,viac.segm:steh,koleno
5t81b.8↔	Otv.ch.parciál.fasciotómia,viac.segm:predkolenie
5t81b.9↔	Otv.ch.parciál.fasciotómia,viac.segm:noha
5t81b.x	Otv.chirur.parciálna fasciotómia,viac.segm.ostatné
5t81c.0↔	Otv.ch.totál.fasciotómia,viac.segm:hlava,krk
5t81c.1↔	Otv.ch.totál.fasciotómia,viac.segm:rameneno,axila
5t81c.2↔	Otv.ch.totál.fasciotómia,viac.segm:rameno,lakeť
5t81c.3↔	Otv.ch.totál.fasciotómia,viac.segm:predlaktie
5t81c.4↔	Otv.ch.totál.fasciotómia,viac.segm:hrud.st,chrbát
5t81c.5↔	Otv.ch.totál.fasciotómia,viac.segm:bruš.stena
5t81c.6↔	Otv.ch.totál.fasciotómia,viac.segm:inguin,gen,glut.obl
5t81c.7↔	Otv.ch.totál.fasciotómia,viac.segm:stehno,koleno
5t81c.8↔	Otv.ch.totál.fasciotómia,viac.segm:predkolenie
5t81c.9↔	Otv.ch.totál.fasciotómia,viac.segm:noha
5t81c.x	Otv.ch.totál.fasciotómia,viac.segm:ostatné
5t81d.0↔	Dezinzercia svalu,šľachy:hlava a krk
5t81d.1↔	Dezinzercia svalu,šľachy:rameneno a axila
5t81d.2↔	Dezinzercia svalu,šľachy:rameno a lakeť
5t81d.3↔	Dezinzercia svalu,šľachy:predlaktie
5t81d.4↔	Dezinzercia svalu,šľachy:hrud.stena a chrbát
5t81d.5↔	Dezinzercia svalu,šľachy:bruš.stena
5t81d.6↔	Dezinzercia svalu,šľachy:inguininál,genit.a glut.obl.
5t81d.7↔	Dezinzercia svalu,šľachy:stehno a koleno
5t81d.8↔	Dezinzercia svalu,šľachy:predkolenie
5t81d.9↔	Dezinzercia svalu,šľachy:noha
5t81d.x	Dezinzercia svalu,šľachy:ostatné
5t81x.0↔	Iné prerušenie svalu, šľachy a fascie:hlava a krk
5t81x.1↔	Iné prerušenie svalu, šľachy a fascie:rameno a axila
5t81x.2↔	Iné prerušenie svalu, šľachy a fascie:rameno a lakeť
5t81x.3↔	Iné prerušenie svalu, šľachy a fascie:predlaktie
5t81x.4	Iné prerušenie svalu, šľachy a fascie:hrud.stena a chrbát
5t81x.5	Iné prerušenie svalu, šľachy a fascie:brušná stena
5t81x.6↔	Iné prerušenie svalu, šľachy a fascie v inguin,genit.a glut.obl.
5t81x.7↔	Iné prerušenie svalu, šľachy a fascie:stehno a koleno
5t81x.8↔	Iné prerušenie svalu, šľachy a fascie:predkolenie
5t81x.9↔	Iné prerušenie svalu, šľachy a fascie:noha
5t81x.x	Iné prerušenie svalu, šľachy a fascie:ostatné
5t820.0↔	Parciálna excízia šľachy v obl.hlavy,krku
5t820.1↔	Parciálna excízia šľachy v obl.ramena,axily
5t820.2↔	Parciálna excízia šľachy v obl.ramena,lakťa
5t820.3↔	Parciálna excízia šľachy v obl.predlaktia
5t820.4↔	Parciálna excízia šľachy v obl.hrud.st,chrbta
5t820.5↔	Parciálna excízia šľachy v obl.bruš.steny
5t820.6↔	Parciálna excízia šľachy v inguin,genit,glut.obl
5t820.7↔	Parciálna excízia šľachy v obl.stehna,kolena
5t820.8↔	Parciálna excízia šľachy v obl.predkolenia
5t820.9↔	Parciálna excízia šľachy v obl.nohy
5t820.x	Parciálna excízia šľachy:ostatné
5t821.0↔	Totálna excízia šľachy v obl.hlavy,krku
5t821.1↔	Totálna excízia šľachy v obl.ramena,axily
5t821.2↔	Totálna excízia šľachy v obl.ramena,lakťa
5t821.3↔	Totálna excízia šľachy v obl.predlaktia
5t821.4↔	Totálna excízia šľachy v obl.hrud.st,chrbta
5t821.5↔	Totálna excízia šľachy v obl.bruš.steny
5t821.6↔	Totálna excízia šľachy v inguin,genit,glut.obl
5t821.7↔	Totálna excízia šľachy v obl.stehna,kolena
5t821.8↔	Totálna excízia šľachy v obl.predkolenia
5t821.9↔	Totálna excízia šľachy v obl.nohy
5t821.x	Totálna excízia šľachy:ostatné
5t822.0↔	Parciál.excízia šľach.pošvy:hlava a krk
5t822.1↔	Parciál.excízia šľach.pošvy:rameno,axila
5t822.2↔	Parciál.excízia šľach.pošvy:rameno,lakeť
5t822.3↔	Parciál.excízia šľach.pošvy:predlaktie
5t822.4↔	Parciál.excízia šľach.pošvy:hrud.st,chrbát
5t822.6↔	Parciál.excízia šľach.pošvy:inguin,genit,glut.obl
5t822.7↔	Parciál.excízia šľach.pošvy:stehno,koleno
5t822.8↔	Parciál.excízia šľach.pošvy:predkolenie
5t822.9↔	Parciál.excízia šľach.pošvy:noha
5t822.x	Parciál.excízia šľach.pošvy:ostatné
5t823.0↔	Totál.excízia šľach.pošvy:hlava a krk
5t823.1↔	Totál.excízia šľach.pošvy:rameno,axila
5t823.2↔	Totál.excízia šľach.pošvy:rameno,lakeť
5t823.3↔	Totál.excízia šľach.pošvy:predlaktie
5t823.4↔	Totál.excízia šľach.pošvy:hrud.st,chrbát
5t823.6↔	Totál.excízia šľach.pošvy:inguin,genit,glut.obl
5t823.7↔	Totál.excízia šľach.pošvy:stehno,koleno
5t823.8↔	Totál.excízia šľach.pošvy:predkolenie
5t823.9↔	Totál.excízia šľach.pošvy:noha
5t823.x	Totál.excízia šľach.pošvy:ostatné
5t824.0↔	Parciál.excízia svalu,epifasciál:hlava,krk
5t824.1↔	Parciál.excízia svalu,epifasciál:rameno,axila
5t824.2↔	Parciál.excízia svalu,epifasciál:rameno,lakeť
5t824.3↔	Parciál.excízia svalu,epifasciál:predlaktie
5t824.4↔	Parciál.excízia svalu,epifasciál:hrud.st,chrbát
5t824.5↔	Parciál.excízia svalu,epifasciál:bruš.stena
5t824.6↔	Parciál.excízia svalu,epifasciál:inguin,genit,glut.obl
5t824.7↔	Parciál.excízia svalu,epifasciál:stehno,koleno
5t824.8↔	Parciál.excízia svalu,epifasciál:predkolenie
5t824.9↔	Parciál.excízia svalu,epifasciál:noha
5t824.x	Parciálna excízia svalu,epifasciálne:ostat.
5t825.0↔	Totál excízia svalu,epifasciál:hlava,krk
5t825.1↔	Totál excízia svalu,epifasciál:rameneno,axila
5t825.2↔	Totál excízia svalu,epifasciál:rameno,lakeť
5t825.3↔	Totál excízia svalu,epifasciál:predlaktie
5t825.4↔	Totál excízia svalu,epifasciál:hrud.st,chrbát
5t825.5↔	Totál excízia svalu,epifasciál:bruš.stena
5t825.6↔	Totál excízia svalu,epifasciál:inguin,genit,glut.ob
5t825.7↔	Totál excízia svalu,epifasciál:stehno,koleno
5t825.8↔	Totál excízia svalu,epifasciál:predkolenie
5t825.9↔	Totál excízia svalu,epifasciál:noha
5t825.x	Totál excízia svalu,epifasciálne:ostat.
5t826.0↔	Parciál.excízia svalu,subfasciál:hlava,krk
5t826.1↔	Parciál.excízia svalu,subfasciál:rameno,axila
5t826.2↔	Parciál.excízia svalu,subfasciál:rameno,lakeť
5t826.3↔	Parciál.excízia svalu,subfasciál:predlaktie
5t826.4↔	Parciál.excízia svalu,subfasciál:hrud.st,chrbát
5t826.5↔	Parciál.excízia svalu,subfasciál:bruš.stena
5t826.6↔	Parciál.excízia svalu,subfasciál:inguin,genit,glut.ob
5t826.7↔	Parciál.excízia svalu,subfasciál:stehno,koleno
5t826.8↔	Parciál.excízia svalu,subfasciál:predkolenie
5t826.9↔	Parciál.excízia svalu,subfasciál:noha
5t826.x	Parciál.excízia svalu,subfasciálne:ostat.
5t827.0↔	Totál.excízia svalu,subfasciál:hlava,krk
5t827.1↔	Totál.excízia svalu,subfasciál:rameno,axila
5t827.2↔	Totál.excízia svalu,subfasciál:rameno a lakeť
5t827.3↔	Totál.excízia svalu,subfasciál:predlaktie
5t827.4↔	Totál.excízia svalu,subfasciál:hrud.st,chrbát
5t827.5↔	Totál.excízia svalu,subfasciál:bruš.stena
5t827.6↔	Totál.excízia svalu,subfasciál:inguin,genit,glut.ob
5t827.7↔	Totál.excízia svalu,subfasciál:stehno,koleno
5t827.8↔	Totál.excízia svalu,subfasciál:predkolenie
5t827.9↔	Totál.excízia svalu,subfasciál:noha
5t827.x	Totál.excízia svalu,subfasciál:ostat.
5t828.0↔	Excízia na šľachách a svaloch,epifasciál:hlava,krk
5t828.1↔	Excízia na šľachách a svaloch,epifasciál:rameno,axila
5t828.2↔	Excízia na šľachách a svaloch,epifasciál:rameno,lakeť

5t828.3↔	Excízia na šľachách a svaloch,epifasciál:predlaktie
5t828.4↔	Excízia na šľachách a svaloch,epifasciál:hrud.st,chrbát
5t828.5↔	Excízia na šľachách a svaloch,epifasciál:bruš.st
5t828.6↔	Excízia na šľachách a svaloch,epifasciál:inguin,genit,glut.obl
5t828.7↔	Excízia na šľachách a svaloch,epifasciál:stehno,koleno
5t828.8↔	Excízia na šľachách a svaloch,epifasciál:predkolenie
5t828.9↔	Excízia na šľachách a svaloch,epifasciál:noha
5t828.x	Excízia na šľachách a svaloch,epifasciál:ostatné
5t829.0↔	Excízia na šľach.a svaloch,subfasciál:hlava,krk
5t829.1↔	Excízia na šľach.a svaloch,subfasciál:ramen.kĺb,xila
5t829.2↔	Excízia na šľach.a svaloch,subfasciál:rameno,laket'
5t829.3↔	Excízia na šľach.a svaloch,subfasciál:predlaktie
5t829.4↔	Excízia na šľach.a svaloch,subfasciál:hrud.st,chrbát
5t829.5↔	Excízia na šľach.a svaloch,subfasciál:bruš.st
5t829.6↔	Excízia na šľach.a svaloch,subfasciál:inguin,genit,glut.obl
5t829.7↔	Excízia na šľach.a svaloch,subfasciál:stehno,koleno
5t829.8↔	Excízia na šľach.a svaloch,subfasciál:predkolenie
5t829.9↔	Excízia na šľach.a svaloch,subfasciál:noha
5t829.x	Excízia na šľach.a svaloch,subfasciál:ostatné
5t82a.0↔	Excízia fascie v obl.hlavy a krku
5t82a.1↔	Excízia fascie v obl.ramena a axily
5t82a.2↔	Excízia fascie v obl.ramena a lakťa
5t82a.3↔	Excízia fascie v obl.predlaktia
5t82a.4↔	Excízia fascie v obl.hrud.steny,chrbta
5t82a.5↔	Excízia fascie v obl.bruš.steny
5t82a.6↔	Excízia fascie v inguin,genit,glut.obl.
5t82a.7↔	Excízia fascie v obl.stehna,kolena
5t82a.8↔	Excízia fascie v obl.predkolenia
5t82a.9↔	Excízia fascie v obl.nohy
5t82a.x	Excízia fascie:ostatné
5t82b.0↔	Res.kompart.sv,šľ,f.b.špec.ciev,nerv.prep:hlava,krk
5t82b.1↔	Res.kompart.sv,šľ,f.b.špec.ciev,nerv.prep:rameno,axila
5t82b.2↔	Res.kompart.sv,šľ,f.b.špec.ciev,nerv.prep:rameno,laket'
5t82b.3↔	Res.kompart.sv,šľ,f.b.špec.ciev,nerv.prep:predlaktie
5t82b.4↔	Res.kompart.sv,šľ,f.b.špec.ciev,nerv.prepar:hrud.st,chrb
5t82b.5↔	Res.kompart.sv,šľ,f.b.špec.ciev,nerv.prepar:bruš.st
5t82b.6↔	Res.kompart.sv,šľ,f.b.špec.ciev,nerv.prep:inguin,genit,glut.ob
5t82b.7↔	Res.kompart.sv,šľ,f.b.špec.ciev,nerv.prepar:steh,koleno
5t82b.8↔	Res.kompart.sv,šľ,f.b.špec.ciev,nerv.prepar:predkol
5t82b.9↔	Res.kompart.sv,šľ,f.b.špeciál.ciev,nerv.preparácie:noha
5t82b.x	Resek.kompartm.sv,šľ,fascie bez špec.ciev,nerv.prepar:ost.
5t82c.0↔	Res.kompart.sv,šľ,f.so špec.ciev,nerv.prep:hlava,krk
5t82c.1↔	Res.kompart.sv,šľ,f.so špec.ciev,nerv.prep:rameno,axila
5t82c.2↔	Res.kompart.sv,šľ,f.so špec.ciev,nerv.prep:rameno,laket'
5t82c.3↔	Res.kompart.sv,šľ,f.so špec.ciev,nerv.prep:predlaktie
5t82c.4↔	Res.kompart.sv,šľ,f.so špec.ciev,nerv.prep:hrud.st,chrbát
5t82c.5↔	Res.kompart.sv,šľ,f.so špec.ciev,nerv.prep:bruš.stena
5t82c.6↔	Res.kompart.sv,šľ,f.so špec.ciev,nerv.prep:ing,gen,glut.ob
5t82c.7↔	Res.kompart.sv,šľ,f.so špec.ciev,nerv.prep:stehno,koleno
5t82c.8↔	Res.kompart.sv,šľ,f.so špec.ciev,nerv.prep:predkolenie
5t82c.9↔	Res.kompart.sv,šľ,f.so špec.ciev,nerv.prep:noha
5t82c.x	Resek.kompart.sv,šľ,fascie so špeciál.ciev,nerv.prepar:ost.
5t82d.0↔	Res.kompart.sv,šľ,f.s rozšír.prepar:hlava,krk
5t82d.1↔	Res.kompart.sv,šľ,f.s rozšír.prepar:ramen.kĺb,xila
5t82d.2↔	Res.kompart.sv,šľ,f.s rozšír.prepar:rameno,laket'
5t82d.3↔	Resek.kompart.sv,šľ,f.s rozšír.prepar:predlaktie
5t82d.4↔	Res.kompart.sv,šľ,f.s rozšír.prepar:hrud.st,chrbát
5t82d.5↔	Res.kompart.sv,šľ,f.s rozšír.prepar:bruš.stena
5t82d.6↔	Res.kompart.sv,šľ,f.s rozšír.prepar:inguin,genit,glut.obl
5t82d.7↔	Res.kompart.sv,šľ,f.s rozšír.prepar:stehno,koleno
5t82d.8↔	Res.kompart.sv,šľ,f.s rozšír.prepar:predkolenie
5t82d.9↔	Res.kompart.sv,šľ,f.s rozšír.prepar:noha
5t82d.x	Resek.kompartm.sv,šľ,fascie s rozšírenou preparáciou:ost.
5t82e.0↔	Odobr.sval.tkaniva na transpl:hlava a krk
5t82e.1↔	Odobr.sval.tk.na transpl:rameno,axila
5t82e.2↔	Odobr.sval.tk.na transpl:rameno,laket'
5t82e.3↔	Odobr.sval.tk.na transpl:predlaktie
5t82e.4↔	Odobr.sval.tk.na transpl:hrud.st,chrbát
5t82e.5↔	Odobr.sval.tk.na transpl:bruš.stena
5t82e.6↔	Odobr.sval.tk.na transpl:inguin,genit,glut.obl
5t82e.7↔	Odobr.sval.tk.na transpl:stehno,koleno
5t82e.8↔	Odobr.sval.tk.na transpl:predkolenie
5t82e.9↔	Odobratie sval.tkaniva na transplantáciu:noha
5t82e.x	Odobratie sval.tkaniva na transplantáciu:ostatné
5t82f.0↔	Odobr.šľachy na transplantáciu:hlava,krk
5t82f.1↔	Odobr.šľachy na transplantáciu:ramen.kĺb,axila
5t82f.2↔	Odobr.šľachy na transplantáciu:rameno,laket'
5t82f.3↔	Odobr.šľachy na transplantáciu:predlaktie
5t82f.4↔	Odobr.šľachy na transplantáciu:hrud.st,chrbát
5t82f.5↔	Odobr.šľachy na transplantáciu:bruš.stena
5t82f.6↔	Odobr.šľachy na transplantáciu:inguin,genit,glut.obl
5t82f.7↔	Odobr.šľachy na transplantáciu:stehno,koleno
5t82f.8↔	Odobr.šľachy na transplantáciu:predkolenie
5t82f.9↔	Odobr.šľachy na transplantáciu:noha
5t82f.x	Odobratie šľachy na transplantáciu:ostatné
5t82g.0↔	Odobr.fascie na transpl:hlava,krk
5t82g.1↔	Odobr.fascie na transpl:ramen.kĺb,axila
5t82g.2↔	Odobr.fascie na transpl:rameno,laket'
5t82g.3↔	Odobr.fascie na transpl:predlaktie
5t82g.4↔	Odobr.fascie na transpl:hrud.st,chrbát
5t82g.5↔	Odobr.fascie na transpl:bruš.stena
5t82g.6↔	Odobr.fascie na transpl:inguin,genit,glut.obl
5t82g.7↔	Odobr.fascie na transpl:stehno,koleno
5t82g.8↔	Odobr.fascie na transpl:predkolenie
5t82g.9↔	Odobr.fascie na transplantáciu:noha
5t82g.x	Odobratie fascie na transplantáciu:ostatné
5t82h.0↔	Res.prev.č.komp.sv,šl,f.b.špec.ciev,nerv.prep:hlava,krk
5t82h.1↔	Res.prev.č.komp.sv,šl,f.b.špec.ciev,nerv.prep:rameno,axila
5t82h.2↔	Res.prev.č.komp.sv,šl,f.b.špec.ciev,nerv.prep:ram,laket'
5t82h.3↔	Res.prev.č.komp.sv,šl,f.b.špec.ciev,nerv.prep:predlak
5t82h.4↔	Res.prev.č.komp.sv,šl,f.b.špec.ciev,nerv.prep:hr.st,chrb
5t82h.5↔	Res.prev.č.komp.sv,šl,f.b.špec.ciev,nerv.prep:bruš.st
5t82h.6↔	Res.prev.č.komp.sv,šl,f.b.špec.ciev,nerv.prep:ing,gen,glu.obl
5t82h.7↔	Res.prev.č.komp.sv,šl,f.b.špec.ciev,nerv.prep:steh,koleno
5t82h.8↔	Res.prev.č.komp.sv,šl,f.b.špec.ciev,nerv.prep:predkolenie
5t82h.9↔	Res.prev.č.komp.sv,šl,f.b.špec.ciev,nerv.prep:noha
5t82h.x	Res.prev.č.kompartmentu b.špec.ciev,nerv.preparácie:ost.
5t82j.0↔	Res.prevaž.č.komp.sv,šľ,f.so šp.ciev,nerv.prepar:hlava,krk
5t82j.1↔	Res.prevaž.č.komp.sv,šľ,f.so šp.ciev,nerv.prepar:ram,axila
5t82j.2↔	Res.prevaž.č.komp.sv,šľ,f.so šp.ciev,nerv.prepar:ram,laket'
5t82j.3↔	Res.prevaž.č.komp.sv,šľ,f.so šp.ciev,nerv.prepar:predlakt
5t82j.4↔	Res.prevaž.č.komp.so šp.ciev,nerv.prepar:hrud.st,chrbát
5t82j.5↔	Res.prevaž.č.komp.sv,šľ,f.so šp.ciev,nerv.prepar:bruš.st
5t82j.6↔	Res.prevaž.č.komp.so šp.ciev,nerv.prepar:inguin,gen,glut.obl
5t82j.7↔	Res.prevaž.č.komp.sv,šľ,f.so šp.ciev,nerv.prepar:steh,koleno
5t82j.8↔	Res.prevaž.č.komp.sv,šľ,f.so šp.ciev,nerv.prepar:predkol
5t82j.9↔	Res.prevaž.č.komp.sv,šľ,f.so šp.ciev,nerv.prepar:noha
5t82j.x	Res.prevaž.č.kompartmentu.so špecif.ciev,nerv.prepar:ost.
5t82x.0↔	Iná excízia svalu, šľachy, fascie:hlava a krk
5t82x.1	Iná excízia svalu, šľachy, fascie:rameno a axila
5t82x.2↔	Iná excízia svalu, šľachy, fascie:rameno a laket'
5t82x.3↔	Iná excízia svalu, šľachy, fascie:predlaktie
5t82x.4	Iná excízia svalu, šľachy, fascie:hrud.stena a chrbát
5t82x.5	Iná excízia svalu, šľachy, fascie:brušná stena
5t82x.6	Iná excízia svalu, šľachy, fascie:inguinál,genit.a glut.obl.
5t82x.7↔	Iná excízia svalu, šľachy, fascie:stehno a koleno
5t82x.8↔	Iná excízia svalu, šľachy, fascie:predkolenie
5t82x.9↔	Iná excízia svalu, šľachy, fascie:noha
5t82x.x	Iná excízia svalu, šľachy, fascie:ostatné
5t830.0↔	Refixácia svalov v obl.hlavy,krku
5t830.1↔	Refixácia svalov v obl.ramena,axily
5t830.2↔	Refixácia svalov v obl.ramena,lakťa
5t830.3↔	Refixácia svalov v obl.predlaktia
5t830.4↔	Refixácia svalov v obl.hrud.steny,chrbta
5t830.5↔	Refixácia svalov v obl.bruš.steny
5t830.6↔	Refixácia svalov v inguinál,genit.a gluteál.obl.
5t830.7↔	Refixácia svalov v obl.stehna,kolena
5t830.8↔	Refixácia svalov v obl.predkolenia
5t830.9↔	Refixácia svalov v obl.nohy
5t830.x	Refixácia svalov:ostatné

5t831.0↔ Sutúra svalov v obl.hlavy,krku
5t831.1↔ Sutúra svalov v obl.ramena,axily
5t831.2↔ Sutúra svalov v obl.ramena,lakťa
5t831.3↔ Sutúra svalov v obl.predlaktia
5t831.4↔ Sutúra svalov v obl.hrud.steny,chrbta
5t831.5↔ Sutúra svalov v obl.bruš.steny
5t831.6↔ Sutúra svalov v inguin,genit.a gluteál.obl.
5t831.7↔ Sutúra svalov v obl.stehna,kolena
5t831.8↔ Sutúra svalov v obl.predkolenia
5t831.9↔ Sutúra svalov v obl.nohy
5t831.x Sutúra svalov:ostatné
5t832.0↔ Predĺženie a sutúra svalov v obl.hlavy,krku
5t832.1↔ Predĺženie a sutúra svalov v obl.ramena,axily
5t832.2↔ Predĺženie a sutúra svalov v obl.ramena,lakťa
5t832.3↔ Predĺženie a sutúra svalov v obl.predlaktia
5t832.4↔ Predĺženie a sutúra svalov v obl.hrud.steny,chrbta
5t832.5↔ Predĺženie a sutúra svalov v obl.bruš.steny
5t832.6↔ Predĺženie a sutúra svalov v ingv,genit,glut.obl.
5t832.7↔ Predĺženie a sutúra svalov v obl.stehna,kolena
5t832.8↔ Predĺženie a sutúra svalov v obl.predkolenia
5t832.9↔ Predĺženie a sutúra svalov v obl.nohy
5t832.x Predĺženie a sutúra svalov:ostatné
5t833.0↔ Skrátenie a sutúra svalov v obl.hlavy,krku
5t833.1↔ Skrátenie a sutúra svalov v obl.ramena,axily
5t833.2↔ Skrátenie a sutúra svalov v obl.ramena,lakťa
5t833.3↔ Skrátenie a sutúra svalov v obl.predlaktia
5t833.4↔ Skrátenie a sutúra svalov v obl.hrud.steny,chrbta
5t833.5↔ Skrátenie a sutúra svalov v obl.bruš.steny
5t833.6↔ Skrátenie a sutúra svalov v inguin,genit.a glut.obl.
5t833.7↔ Skrátenie a sutúra svalov v obl.stehna a kolena
5t833.8↔ Skrátenie a sutúra svalov v obl.predkolenia
5t833.9↔ Skrátenie a sutúra svalov v obl.nohy
5t833.x Skrátenie a sutúra svalov:ostatné
5t834.0↔ Plastika svalov v obl.hlavy,krku
5t834.1↔ Plastika svalov v obl.ramena,axily
5t834.2↔ Plastika svalov v obl.ramena,lakťa
5t834.3↔ Plastika svalov v obl.predlaktia
5t834.4↔ Plastika svalov v obl.hrud.steny,chrbta
5t834.5↔ Plastika svalov v obl.bruš.steny
5t834.6↔ Plastika svalov v inguin,genit.a glut.obl.
5t834.7↔ Plastika svalov v obl.stehna,kolena
5t834.8↔ Plastika svalov v obl.predkolenia
5t834.9↔ Plastika svalov v obl.nohy
5t834.x Plastika svalov:ostatné
5t835.0↔ Transpozícia svalov v obl.hlavy,krku
5t835.1↔ Transpozícia svalov v obl.ramena,axily
5t835.2↔ Transpozícia svalov v obl.ramena,lakťa
5t835.3↔ Transpozícia svalov v obl.predlaktia
5t835.4↔ Transpozícia svalov v obl.hrud.steny,chrbta
5t835.5↔ Transpozícia svalov v obl.bruš.steny
5t835.6↔ Transpozícia svalov v inguin,genit.a glut.obl.
5t835.7↔ Transpozícia svalov v obl.stehna a kolena
5t835.8↔ Transpozícia svalov v obl.predkolenia
5t835.9↔ Transpozícia svalov v obl.nohy
5t835.x Transpozícia svalov:ostatné
5t836.0↔ Transplantácia svalov v obl.hlavy,krku
5t836.1↔ Transplantácia svalov v obl.ramena,axily
5t836.2↔ Transplantácia svalov v obl.ramena,lakťa
5t836.3↔ Transplantácia svalov v obl.predlaktia
5t836.4↔ Transplantácia svalov v obl.hrud.steny a chrbta
5t836.5↔ Transplantácia svalov v obl.bruš.steny
5t836.6↔ Transplantácia svalov v inguin,genit.a glut.obl.
5t836.7↔ Transplantácia svalov v obl.stehna,kolena
5t836.8↔ Transplantácia svalov v obl.predkolenia
5t836.9↔ Transplantácia svalov v obl.nohy
5t836.x Transplantácia svalov:ostatné
5t837.0↔ Revízia transplantátu svalov:hlava a krk
5t837.1↔ Revízia transplantátu svalov:rameno a axila
5t837.2↔ Revízia transplantátu svalov:rameno a lakeť
5t837.3↔ Revízia transplantátu svalov:predlaktie
5t837.4↔ Revízia transplantátu svalov:hrud.stena a chrbát
5t837.5↔ Revízia transplantátu svalov:brušná stena
5t837.6↔ Revízia transplantátu svalov:inguin,genit.a glut.obl.
5t837.7↔ Revízia transplantátu svalov:stehno a koleno
5t837.8↔ Revízia transplantátu svalov:predkolenie
5t837.9↔ Revízia transplantátu svalov:noha
5t837.x Revízia transplantátu svalov:ostatné
5t838.0↔ Výmena transplantátu svalov:hlava a krk
5t838.1↔ Výmena transplantátu svalov:rameno a axila
5t838.2↔ Výmena transplantátu svalov:rameno a lakeť
5t838.3↔ Výmena transplantátu svalov:predlaktie
5t838.4↔ Výmena transplantátu svalov:hrud.stena a chrbát
5t838.5↔ Výmena transplantátu svalov:brušná stena
5t838.6↔ Výmena transplantátu svalov:inguin,genit.a glut.obl.
5t838.7↔ Výmena transplantátu svalov:stehno a koleno
5t838.8↔ Výmena transplantátu svalov:predkolenie
5t838.9↔ Výmena transplantátu svalov:noha
5t838.x Výmena transplantátu svalov:ostatné
5t839.0↔ Odstránenie transplantátu svalov:hlava a krk
5t839.1↔ Odstránenie transplantátu svalov:rameno a axila
5t839.2↔ Odstránenie transplantátu svalov:rameno a lakeť
5t839.3↔ Odstránenie transplantátu svalov:predlaktie
5t839.4↔ Odstránenie transplantátu svalov:hrud.stena a chrbát
5t839.5↔ Odstránenie transplantátu svalov:brušná stena
5t839.6↔ Odstr.transplant.svalov:inguin,genit.a glut.obl.
5t839.7↔ Odstránenie transplantátu svalov:stehno a koleno
5t839.8↔ Odstránenie transplantátu svalov:predkolenie
5t839.9↔ Odstránenie transplantátu svalov:noha
5t839.x Odstránenie transplantátu svalov:ostatné
5t83x.0↔ Iná rekonštrukcia svalov v obl.hlavy a krku
5t83x.1↔ Iná rekonštrukcia svalov v obl.ramena a axily
5t83x.2↔ Iná rekonštrukcia svalov v obl.ramena a lakťa
5t83x.3↔ Iná rekonštrukcia svalov v obl.predlaktia
5t83x.4 Iná rekonštrukcia svalov v obl.hrud.steny a chrbta
5t83x.5 Iná rekonštrukcia svalov v obl.bruš.steny
5t83x.6↔ Iná rekonštrukcia svalov v inguin,genit.a gluteál.obl.
5t83x.7↔ Iná rekonštrukcia svalov v obl.stehna a kolena
5t83x.8↔ Iná rekonštrukcia svalov v obl.predkolenia
5t83x.9↔ Iná rekonštrukcia svalov v obl.nohy
5t83x.x Iná rekonštrukcia svalov:ostatné
5t840.0↔ Predĺženie šliach:hlava a krk
5t840.1↔ Predĺženie šliach:rameno a axila
5t840.2↔ Predĺženie šliach:rameno a lakeť
5t840.3↔ Predĺženie šliach:predlaktie
5t840.4↔ Predĺženie šliach:hrudná stena a chrbát
5t840.5↔ Predĺženie šliach:brušná stena
5t840.6↔ Predĺženie šliach:inguin,genit.a glut.obl.
5t840.7↔ Predĺženie šliach:stehno a koleno
5t840.8↔ Predĺženie šliach:predkolenie
5t840.a↔ Predĺženie šliach:zadonožie a priehlavok
5t840.b↔ Predĺženie šliach:stredonožie a prednožie
5t840.c Predĺženie šliach v oblasti ruky
5t840.x Predĺženie šliach:ostatné
5t841.0↔ Skrátenie šliach:hlava a krk
5t841.1↔ Skrátenie šliach:rameno a axila
5t841.2↔ Skrátenie šliach:rameno a lakeť
5t841.3↔ Skrátenie šliach:predlaktie
5t841.4↔ Skrátenie šliach:hrudná stena a chrbát
5t841.5↔ Skrátenie šliach:brušná stena
5t841.6↔ Skrátenie šliach:inguin,genit.a glut.obl.
5t841.7↔ Skrátenie šliach:stehno a koleno
5t841.8↔ Skrátenie šliach:predkolenie
5t841.a↔ Skrátenie šliach:zadonožie a priehlavok
5t841.b↔ Skrátenie šliach:stredonožie a prednožie
5t841.c Skrátenie šliach v oblasti ruky
5t841.x Skrátenie šliach:ostatné
5t842.0↔ Transpozícia šliach:hlava a krk
5t842.1↔ Transpozícia šliach:rameno,axila
5t842.2↔ Transpozícia šliach:rameno a lakeť
5t842.3↔ Transpozícia šliach:predlaktie

5t842.4↔ Transpozícia šliach:hrud.stena a chrbát
5t842.6↔ Transpozícia šliach:inguin,genit,glut.obl.
5t842.7↔ Transpozícia šliach:stehno a koleno
5t842.8↔ Transpozícia šliach:predkolenie
5t842.a↔ Transpozícia šliach:zadonožie a priehlavok
5t842.b↔ Transpozícia šliach:stredonožie a prednožie
5t842.c Transpozícia šliach v oblasti ruky
5t842.x Transpozícia šliach:ostatné
5t843.0↔ Augmentácia šliach:hlava a krk
5t843.1↔ Augmentácia šliach:rameno a axila
5t843.2↔ Augmentácia šliach:rameno a lakeť
5t843.3↔ Augmentácia šliach:predlaktie
5t843.4↔ Augmentácia šliach:hrudná stena a chrbát
5t843.5↔ Augmentácia šliach:brušná stena
5t843.6↔ Augmentácia šliach:inguinál,genit.a glut.obl.
5t843.7↔ Augmentácia šliach:stehno a koleno
5t843.8↔ Augmentácia šliach:predkolenie
5t843.a↔ Augmentácia šliach:zadonožie a priehlavok
5t843.b↔ Augmentácia šliach:stredonožie a prednožie
5t843.c Augmentácia šliach v oblasti ruky
5t843.x Augmentácia šliach:ostatné
5t844.0↔ Plastika šliach náhradou:hlava a krk
5t844.1↔ Plastika šliach náhradou:rameno a axila
5t844.2↔ Plastika šliach náhradou:rameno a lakeť
5t844.3↔ Plastika šliach náhradou:predlaktie
5t844.4↔ Plastika šliach náhradou:hrud.stena a chrbát
5t844.5↔ Plastika šliach náhradou:brušná stena
5t844.6↔ Plastika šliach náhradou:inguin,genit,glut.obl
5t844.7↔ Plastika šliach náhradou:stehno a koleno
5t844.8↔ Plastika šliach náhradou:predkolenie
5t844.a↔ Plastika šliach náhradou:zadonožie,priehlavok
5t844.b↔ Plastika šliach náhradou:stredonožie,prednožie
5t844.c Plastika šliach náhradou v oblasti ruky
5t844.x Plastika šliach náhradou:ostatné
5t845.0↔ Plastika šliach náhradou s interponátom:hlava,krk
5t845.1↔ Plastika šliach náhr.s interponátom:rameno,axila
5t845.2↔ Plastika šliach náhradou s interponátom:rameno,lakeť
5t845.3↔ Plastika šliach náhradou s interponátom:predlaktie
5t845.4↔ Plastika šliach náhradou s interponátom:hrud.st,chrbát
5t845.5↔ Plastika šliach náhradou s interponátom:bruš.stena
5t845.6↔ Plastika šliach náhr.s interponátom:inguin,genit,glut.obl
5t845.7↔ Plastika šliach náhr.s interponátom:stehno,koleno
5t845.8↔ Plastika šliach náhradou s interponátom:predkolenie
5t845.a↔ Plast. šliach náhradou s interponátom:zadonož,priehlavok
5t845.b↔ Plast.šliach náhradou s interponátom:stredonož,predonož
5t845.c Plastika šliach náhradou s interponátom v oblasti ruky
5t845.x Plastika šliach náhradou s interponátom:ostatné
5t846.0↔ Tvorba transplantátu šliach:hlava a krk
5t846.1↔ Tvorba transplantátu šliach:rameno,axila
5t846.2↔ Tvorba transplantátu šliach:rameno a lakeť
5t846.3↔ Tvorba transplantátu šliach:predlaktie
5t846.4↔ Tvorba transplantátu šliach:hrud.st,chrbát
5t846.5↔ Tvorba transplantátu šliach:brušná stena
5t846.6↔ Tvorba transplantátu šliach:inguin,genit,glut.obl.
5t846.7↔ Tvorba transplantátu šliach:stehno a koleno
5t846.8↔ Tvorba transplantátu šliach:predkolenie
5t846.a↔ Tvorba transplantátu šliach:zadonožie,priehlavok
5t846.b↔ Tvorba transplantátu šliach:stredonožie,prednožie
5t846.c Tvorba transplantátu šliach v oblasti ruky
5t846.x Tvorba transplantátu šliach:ostatné
5t847.0↔ Transplantácia šliach:hlava a krk
5t847.1↔ Transplantácia šliach:rameno a axila
5t847.2↔ Transplantácia šliach:rameno a lakeť
5t847.3↔ Transplantácia šliach:predlaktie
5t847.4↔ Transplantácia šliach:hrudná stena a chrbát
5t847.5↔ Transplantácia šliach:brušná stena
5t847.6↔ Transplantácia šliach:inguinál,genit.a glut.obl.
5t847.7↔ Transplantácia šliach:stehno a koleno
5t847.8↔ Transplantácia šliach:predkolenie
5t847.a↔ Transplantácia šliach:zadonožie a priehlavok
5t847.b↔ Transplantácia šliach:stredonožie a prednožie
5t847.c Transplantácia šliach v oblasti ruky
5t847.x Transplantácia šliach:ostatné
5t848.0↔ Výmena transplantátu šliach:hlava a krk
5t848.1↔ Výmena transplantátu šliach:rameno,axila
5t848.2↔ Výmena transplantátu šliach:rameno a lakeť
5t848.3↔ Výmena transplantátu šliach:predlaktie
5t848.4↔ Výmena transplantátu šliach:hrud.st,chrbát
5t848.5↔ Výmena transplantátu šliach:brušná stena
5t848.6↔ Výmena transplantátu šliach:inguin,genit,glut.obl
5t848.7↔ Výmena transplantátu šliach:stehno a koleno
5t848.8↔ Výmena transplantátu šliach:predkolenie
5t848.a↔ Výmena transplantátu šliach:zadonožie,priehlavok
5t848.b↔ Výmena transplantátu šliach:stredonožie a prednožie
5t848.c Výmena transplantátu šliach v oblasti ruky
5t848.x Výmena transplantátu šliach:ostatné
5t849.0↔ Odstránenie transplantátu šliach:hlava a krk
5t849.1↔ Odstránenie transplantátu šliach:rameno,axila
5t849.2↔ Odstránenie transplantátu šliach:rameno a lakeť
5t849.3↔ Odstránenie transplantátu šliach:predlaktie
5t849.4↔ Odstránenie transplantátu šliach:hrud.st,chrbát
5t849.5↔ Odstránenie transplantátu šliach:brušná stena
5t849.6↔ Odstránenie transplantátu šliach:ingv,genit,glut.obl.
5t849.7↔ Odstránenie transplantátu šliach:stehno a koleno
5t849.8↔ Odstránenie transplantátu šliach:predkolenie
5t849.a↔ Odstránenie transplantátu šliach:zadonožie,priehlavok
5t849.b↔ Odstránenie transplantátu šliach:stredonožie,prednožie
5t849.c Odstránenie transplantátu šliach z oblasti ruky
5t849.x Odstránenie transplantátu šliach:ostatné
5t84x.0↔ Iné rekonštrukcie šliach:hlava a krk
5t84x.1↔ Iné rekonštrukcie šliach:rameno a axila
5t84x.2↔ Iné rekonštrukcie šliach:rameno a lakeť
5t84x.3↔ Iné rekonštrukcie šliach:predlaktie
5t84x.4↔ Iné rekonštrukcie šliach:hrud.stena a chrbát
5t84x.5↔ Iné rekonštrukcie šliach:brušná stena
5t84x.6↔ Iné rekonštrukcie šliach:inguin,genit,glut.obl
5t84x.7↔ Iné rekonštrukcie šliach:stehno a koleno
5t84x.8↔ Iné rekonštrukcie šliach:predkolenie
5t84x.a↔ Iné rekonštrukcie šliach:zadonožie,priehlavok
5t84x.b↔ Iné rekonštrukcie šliach:stredonožie,prednožie
5t84x.c Iné rekonštrukcie šliach v oblasti ruky
5t84x.d Rekonštrukcia šľachy vložením spacera alebo voľného šľachové
5t84x.x Iné rekonštrukcie šliach:ostatné
5t850.0↔ Reinzercia šľachy v obl.hlavy,krku
5t850.1↔ Reinzercia šľachy v obl.ramena,axily
5t850.2↔ Reinzercia šľachy v obl.ramena,lakťa
5t850.3↔ Reinzercia šľachy v obl.predlaktia
5t850.4↔ Reinzercia šľachy v obl.hrud.steny,chrbta
5t850.5↔ Reinzercia šľachy v obl.bruš.steny
5t850.6↔ Reinzercia šľachy v inguin,gen,glut.obl.
5t850.7↔ Reinzercia šľachy v obl.stehna,kolena
5t850.8↔ Reinzercia šľachy v obl.predkolenia
5t850.9↔ Reinzercia šľachy v obl.nohy
5t850.x Reinzercia šľachy:ost.
5t851.0↔ Primárna sutúra šľachy v obl.hlavy,krku
5t851.1↔ Primárna sutúra šľachy v obl.ramena,axily
5t851.2↔ Primárna sutúra šľachy v obl.ramena,lakťa
5t851.3↔ Primárna sutúra šľachy v obl.predlaktia
5t851.4↔ Primárna sutúra šľachy v obl.hrud.steny,chrbta
5t851.5↔ Primárna sutúra šľachy v obl.bruš.steny
5t851.6↔ Primárna sutúra šľachy v inguin,gen,glut.obl.
5t851.7↔ Primárna sutúra šľachy v obl.stehna,kolena
5t851.8↔ Primárna sutúra šľachy v obl.predkol.
5t851.9↔ Primárna sutúra šľachy v obl.nohy
5t851.x Primárna sutúra šľachy:ost.
5t852.0↔ Sekundárna sutúra šľachy v obl.hlavy,krku
5t852.1↔ Sekundárna sutúra šľachy v obl.ramena,axily
5t852.2↔ Sekundárna sutúra šľachy v obl.ramena,lakťa
5t852.3↔ Sekundárna sutúra šľachy v obl.predlaktia
5t852.4↔ Sekundárna sutúra šľachy v obl.hrud.steny,chrbta

5t852.5↔ Sekundárna sutúra šľachy v obl.bruš.steny
5t852.6↔ Sekundárna sutúra šľachy v inguin,gen,glu.obl.
5t852.7↔ Sekundárna sutúra šľachy v obl.stehna,kolena
5t852.8↔ Sekundárna sutúra šľachy v obl.predkolenia
5t852.9↔ Sekundárna sutúra šľachy v obl.nohy
5t852.x Sekundárna sutúra šľachy:ost.
5t853.0↔ Primárna sutúra šľach.pošvy:hlava,krk
5t853.1↔ Primárna sutúra šľach.pošvy:rameno,axila
5t853.2↔ Primárna sutúra šľach.pošvy:ram.,lak.
5t853.3↔ Primárna sutúra šľach.pošvy:predlak.
5t853.4↔ Primárna sutúra šľach.pošvy:hrud.stena,chrbát
5t853.5↔ Primárna sutúra šľach.pošvy:bruš.stena
5t853.6↔ Primárna sutúra šľach.pošvy:ing,gen,gl.obl.
5t853.7↔ Primárna sutúra šľach.pošvy:stehno,koleno
5t853.8↔ Primárna sutúra šľach.pošvy:predkol.
5t853.9↔ Primárna sutúra šľach.pošvy:noha
5t853.x Primárna sutúra šľach.pošvy:ostatné
5t854.0↔ Sekundárna sutúra šľach.pošvy:hlava,krk
5t854.1↔ Sekundárna sutúra šľach.pošvy:rameno,axila.
5t854.2↔ Sekundárna sutúra šľach.pošvy:rameno,lakeť
5t854.3↔ Sekundárna sutúra šľach.pošvy:predlak.
5t854.4↔ Sekundárna sutúra šľach.pošvy:hrud.stena,chrbát
5t854.5↔ Sekundárna sutúra šľach.pošvy:bruš.stena
5t854.6↔ Sekundárna sutúra šľach.pošvy:inguin,gen,gl.obl.
5t854.7↔ Sekundárna sutúra šľach.pošvy:stehno,koleno
5t854.8↔ Sekundárna sutúra šľach.pošvy:predkol.
5t854.9↔ Sekundárna sutúra šľach.pošvy:noha
5t854.x Sekundárna sutúra šľachovej pošvy:ost.
5t855.0↔ Tenolýza 1 šľachy v obl.hlavy,krku
5t855.1↔ Tenolýza 1 šľachy v obl.ramena,axily
5t855.2↔ Tenolýza 1 šľachy v obl.ramena,lakťa
5t855.3↔ Tenolýza 1 šľachy v obl.predlaktia
5t855.4↔ Tenolýza 1 šľachy v obl.hrud.steny,chrbta
5t855.5↔ Tenolýza 1 šľachy v obl.bruš.steny
5t855.6↔ Tenolýza 1 šľachy v inguin,genit,gluteál.obl.
5t855.7↔ Tenolýza 1 šľachy v obl.stehna,kolena
5t855.8↔ Tenolýza 1 šľachy v obl.predkolenia
5t855.9↔ Tenolýza 1 šľachy v obl.nohy
5t855.x Tenolýza jednej šľachy:ostatné
5t856.0↔ Tenolýza viac.šliach:hlava,krk
5t856.1↔ Tenolýza viac.šliach:rameno,axila
5t856.2↔ Tenolýza viac.šliach:rameno,lakeť
5t856.3↔ Tenolýza viac.šliach:predl.
5t856.4↔ Tenolýza viac.šliach:hrud.stena,chrbát
5t856.5↔ Tenolýza viac.šliach:bruš.stena
5t856.6↔ Tenolýza viac.šliach:ing,gen,glut.obl.
5t856.7↔ Tenolýza viac.šliach:steh,kol.
5t856.8↔ Tenolýza viac.šliach:predkol.
5t856.9↔ Tenolýza viac.šliach:noha
5t856.x Tenolýza viac.šliach:ostatné
5t857.0↔ Primárna tenodéza 1 šľachy:hlava,krk
5t857.1↔ Primárna tenodéza 1 šľachy:rameno,axila
5t857.2↔ Primárna tenodéza 1 šľachy:rameno,lakeť
5t857.3↔ Primárna tenodéza 1 šľachy:predlaktie
5t857.4↔ Primárna tenodéza 1 šľachy:hrud.stena,chrbát
5t857.5↔ Primárna tenodéza 1 šľachy:bruš.stena
5t857.6↔ Primárna tenodéza 1 šľachy:ing,gen,gl.obl.
5t857.7↔ Primárna tenodéza 1 šľachy:steh,kol.
5t857.8↔ Primárna tenodéza 1 šľachy:predk.
5t857.9↔ Primárna tenodéza 1 šľachy:noha
5t857.x Primárna tenodéza jednej šľachy:ostatné
5t858.0↔ Sekundárna tenodéza 1 šľachy:hlava,krk
5t858.1↔ Sekundárna tenodéza 1 šľachy:rameno,axila
5t858.2↔ Sekundárna tenodéza 1 šľachy:rameno,lakeť
5t858.3↔ Sekundárna tenodéza 1 šľachy:predlaktie
5t858.4↔ Sekundárna tenodéza 1 šľachy:hrud.stena,chrbát
5t858.5↔ Sekundárna tenodéza 1 šľachy:bruš.stena
5t858.6↔ Sekundárna tenodéza 1 šľachy:ing,gen,gl.obl.
5t858.7↔ Sekundárna tenodéza 1 šľachy:steh,kol.
5t858.8↔ Sekundárna tenodéza 1 šľachy:predk.
5t858.9↔ Sekundárna tenodéza 1 šľachy:noha
5t858.x Sekundárna tenodéza jednej šľachy:ostatné
5t859.0↔ Primárna tenodéza viac.šliach:hlava,krk
5t859.1↔ Primárna tenodéza viac.šliach:rameno,axila
5t859.2↔ Primárna tenodéza viac.šliach:rameno,lakeť
5t859.3↔ Primárna tenodéza viac.šliach:predlaktie
5t859.4↔ Primárna tenodéza viac.šliach:hrud.stena,chrbát
5t859.5↔ Primárna tenodéza viac.šliach:bruš.stena
5t859.6↔ Primárna tenodéza viacerých šliach:ing,gen,gl.obl.
5t859.7↔ Primárna tenodéza viac.šliach:stehno,koleno
5t859.8↔ Primárna tenodéza viac.šliach:predkolenie
5t859.9↔ Primárna tenodéza viacerých šliach:noha
5t859.x Primárna tenodéza viac.šliach:ostatné
5t85a.0↔ Sekundárna tenodéza viac.šliach:hlava,krk
5t85a.1↔ Sekundárna tenodéza viac.šliach:rameno,axila
5t85a.2↔ Sekundárna tenodéza viac.šliach:ram,lakeť
5t85a.3↔ Sekundárna tenodéza viac.šliach:predlaktie
5t85a.4↔ Sekundárna tenodéza viac.šliach:hrud.stena,chrbát
5t85a.6↔ Sekundárna tenodéza viac.šliach:ing,gen,gl.obl.
5t85a.7↔ Sekundárna tenodéza viac.šliach:stehno,koleno
5t85a.8↔ Sekundárna tenodéza viac.šliach:predk.
5t85a.9↔ Sekundárna tenodéza viac.šliach:noha
5t85a.x Sekundárna tenodéza viac.šliach:ostatné
5t85b.0↔ Výplach šľachovej pošvy v obl.hlavy,krku
5t85b.1↔ Výplach šľachovej pošvy v obl.ramena,axily
5t85b.2↔ Výplach šľachovej pošvy v obl.ramena,lakťa
5t85b.3↔ Výplach šľachovej pošvy v obl.predlaktia
5t85b.4↔ Výplach šľachovej pošvy v obl.hrud.steny,chrbta
5t85b.5↔ Výplach šľachovej pošvy v obl.bruš.steny
5t85b.6↔ Výplach šľachovej pošvy v inguin,genit,glut.obl.
5t85b.7↔ Výplach šľachovej pošvy v obl.stehna,kolena
5t85b.8↔ Výplach šľachovej pošvy v obl.predkolenia
5t85b.9↔ Výplach šľachovej pošvy v obl.nohy
5t85b.x Výplach šľachovej pošvy:ostatné
5t85x.0↔ Iná sut. a iné OP šliach a šľach.pošiev:hlava a krk
5t85x.1↔ Iná sut. a iné OP šliach a šľach.pošiev:rameno,axila
5t85x.2↔ Iná sut. a iné OP šliach a šľach.pošiev:rameno a lakeť
5t85x.3↔ Iná sut. a iné OP šliach a šľach.pošiev:predlaktie
5t85x.4 Iná sut. a iné OP šliach a šľach.pošiev:hr.stena a chrb.
5t85x.5 Iná sut. a iné OP šliach a šľach.pošiev:bruš.stena
5t85x.6 Iná sut. a iné OP šliach a šľach.pošiev:inguin,gen,gl.obl.
5t85x.7↔ Iná sut. a iné OP šliach a šľach.pošiev:stehno,koleno
5t85x.8↔ Iná sut. a iné OP šliach a šľach.pošiev:predk.
5t85x.9↔ Iná sut. a iné OP šliach a šľach.pošiev:noha
5t85x.x Iná sut. a iné OP šliach a šľach.pošiev:ostatné
5t860.0↔ Sutúra fascií v obl.hlavy a krku
5t860.1↔ Sutúra fascií v obl.ramena,axily
5t860.2↔ Sutúra fascií v obl.ramena a lakťa
5t860.3↔ Sutúra fascií v obl.predlaktia
5t860.4↔ Sutúra fascií v obl.hrud.steny,chrbta
5t860.5↔ Sutúra fascií v obl.bruš.steny
5t860.6↔ Sutúra fascií v inguinál,genit.a gluteál.obl.
5t860.7↔ Sutúra fascií v obl.stehna a kolena
5t860.8↔ Sutúra fascií v obl.predkolenia
5t860.9↔ Sutúra fascií v obl.nohy
5t860.x↔ Sutúra fascií:ostatné
5t861.0↔ Predĺženie fascií v obl.hlavy a krku
5t861.1↔ Predĺženie fascií v obl.ramena,axily
5t861.2↔ Predĺženie fascií v obl.ramena a lakťa
5t861.3↔ Predĺženie fascií v obl.predlaktia
5t861.4↔ Predĺženie fascií v obl.hrud.steny a chrbta
5t861.5↔ Predĺženie fascií v obl.bruš.steny
5t861.6↔ Predĺženie fascií v inguin,gen,glut.obl.
5t861.7↔ Predĺženie fascií v obl.stehna,kolena
5t861.8↔ Predĺženie fascií v obl.predkolenia
5t861.9↔ Predĺženie fascií v obl.nohy
5t861.x Predĺženie fascií:ostatné
5t862.0↔ Skrátenie (raphage) fascií:hlava a krk
5t862.1↔ Skrátenie (raphage) fascií:rameno,axila
5t862.2↔ Skrátenie (raphage) fascií:rameno a lakeť

5t862.3↔	Skrátenie (raphage) fascií:predlaktie
5t862.4↔	Skrátenie (raphage) fascií:hrud.stena a chrbát
5t862.5↔	Skrátenie (raphage) fascií:brušná stena
5t862.6↔	Skrátenie (raphage) fascií:inguin,gen,glut.obl.
5t862.7↔	Skrátenie (raphage) fascií:stehno a koleno
5t862.8↔	Skrátenie (raphage) fascií:predkolenie
5t862.9↔	Skrátenie (raphage) fascií:noha
5t862.x	Skrátenie (raphage) fascií:ostatné
5t863.0↔	Zdvojenie jednej fascie:hlava a krk
5t863.1↔	Zdvojenie jednej fascie:rameno,axila
5t863.2↔	Zdvojenie jednej fascie:rameno a lakeť
5t863.3↔	Zdvojenie jednej fascie:predlaktie
5t863.4↔	Zdvojenie jednej fascie:hrud.stena a chrbát
5t863.5↔	Zdvojenie jednej fascie:brušná stena
5t863.6↔	Zdvojenie jednej fascie:ingv,gen,glut.obl.
5t863.7↔	Zdvojenie jednej fascie:stehno a koleno
5t863.8↔	Zdvojenie jednej fascie:predkolenie
5t863.9↔	Zdvojenie jednej fascie:noha
5t863.x	Zdvojenie jednej fascie:ostatné
5t864.0↔	Autológna transplantácia fascií:hlava a krk
5t864.1↔	Autológna transplantácia fascií:rameno,axila
5t864.2↔	Autológna transplantácia fascií:rameno a lakeť
5t864.3↔	Autológna transplantácia fascií:predlaktie
5t864.4↔	Autológ.transplantácia fascií:hrudná stena a chrbát
5t864.5↔	Autológna transplantácia fascií:brušná stena
5t864.6↔	Autológna transplantácia fascií:inguin,gen,glut.obl.
5t864.7↔	Autológna transplantácia fascií:stehno a koleno
5t864.8↔	Autológna transplantácia fascií:predkolenie
5t864.9↔	Autológna transplantácia fascií:noha
5t864.x	Autológna transplantácia fascií:ostatné
5t865.0↔	Alogénna transplantácia fascií:hlava a krk
5t865.1↔	Alogénna transplantácia fascií:rameno,axila
5t865.2↔	Alogénna transplantácia fascií:rameno a lakeť
5t865.3↔	Alogénna transplantácia fascií:predlaktie
5t865.4↔	Alogén.transplantácia fascií:hrud.stena a chrbát
5t865.5↔	Alogénna transplantácia fascií:brušná stena
5t865.6↔	Alogénna transplantácia fascií:inguin,gen,glut.obl.
5t865.7↔	Alogénna transplantácia fascií:stehno a koleno
5t865.8↔	Alogénna transplantácia fascií:predkolenie
5t865.9↔	Alogénna transplantácia fascií:noha
5t865.x	Alogénna transplantácia fascií:ostatné
5t866.0↔	Revízia transplantátu fascií:hlava a krk
5t866.1↔	Revízia transplantátu fascií:rameno,axila
5t866.2↔	Revízia transplantátu fascií:rameno a lakeť
5t866.3↔	Revízia transplantátu fascií:predlaktie
5t866.4↔	Revízia transplantátu fascií:hrud.stena a chrbát
5t866.5↔	Revízia transplantátu fascií:brušná stena
5t866.6↔	Revízia transplantátu fascií:inguin,gen,glut.obl.
5t866.7↔	Revízia transplantátu fascií:stehno a koleno
5t866.8↔	Revízia transplantátu fascií:predkolenie
5t866.9↔	Revízia transplantátu fascií:noha
5t866.x	Revízia transplantátu fascií:ostatné
5t867.0↔	Výmena transplantátu fascií:hlava a krk
5t867.1↔	Výmena transplantátu fascií:rameno,axila
5t867.2↔	Výmena transplantátu fascií:rameno a lakeť
5t867.3↔	Výmena transplantátu fascií:predlaktie
5t867.4↔	Výmena transplantátu fascií:hrud.stena a chrbát
5t867.5↔	Výmena transplantátu fascií:brušná stena
5t867.6↔	Výmena transplantátu fascií:inguinál,genit.a glut.obl.
5t867.7↔	Výmena transplantátu fascií:stehno a koleno
5t867.8↔	Výmena transplantátu fascií:predkolenie
5t867.9↔	Výmena transplantátu fascií:noha
5t867.x	Výmena transplantátu fascií:ostatné
5t868.0↔	Odstránenie transplantátu fascií:hlava a krk
5t868.1↔	Odstránenie transplantátu fascií:ramenný kĺb,axila
5t868.2↔	Odstránenie transplantátu fascií:rameno a lakeť
5t868.3↔	Odstránenie transplantátu fascií:predlaktie
5t868.4↔	Odstr.transplantátu fascií:hrud.stena a chrbát
5t868.5↔	Odstránenie transplantátu fascií:brušná stena
5t868.6↔	Odstr.transplantátu fascií:inguin,gen,glut.obl.
5t868.7↔	Odstránenie transplantátu fascií:stehno a koleno
5t868.8↔	Odstránenie transplantátu fascií:predkolenie
5t868.9↔	Odstr.transplantátu fascií:noha
5t868.x	Odstr.transplantátu fascií:ostatné
5t869.0↔	Krytie defektu fascií autogen.mat:hlava,krk
5t869.1↔	Krytie defektu fascií autogen.mat:rameno,axila
5t869.2↔	Krytie defektu fascií autogen.mat:ram
5t869.3↔	Krytie defektu fascií autogen.mat:predlaktie
5t869.4↔	Krytie defektu fascií autogen.mat:hr.stena a chrbát
5t869.5↔	Krytie defektu fascií autogen.mat:bruš.stena
5t869.6↔	Krytie defektu fascií autogen.mat:ingiun,gen,glut.obl.
5t869.7↔	Krytie defektu fascií autogen.mat:steh,kol.
5t869.8↔	Krytie defektu fascií autogen.mat:predkolenie
5t869.9↔	Krytie defektu fascií autogen.mat:noha
5t869.x	Krytie defektu fascií autogen.mat:ostatné
5t86a.0↔	Krytie defektu fascií alogén.mat:hlava,krk
5t86a.1↔	Krytie defektu fascií alogén.mat:rameno,axila
5t86a.2↔	Krytie defektu fascií alogén.mat:rameno,lakeť
5t86a.3↔	Krytie defektu fascií alogén.mat:predlaktie
5t86a.4↔	Krytie defektu fascií alogén.mat:hrud.stena a chrb.
5t86a.5↔	Krytie defektu fascií alogén.mat:bruš.stena
5t86a.6↔	Krytie defektu fascií alogén.mat:ingv,gen,glut.obl.
5t86a.7↔	Krytie defektu fascií alogén.mat::steh,kol.
5t86a.8↔	Krytie defektu fascií alogén.mat::predkolenie
5t86a.9↔	Krytie defektu fascií alogén.mat:noha
5t86a.x	Krytie defektu fascií alogén.materiálom:ostatné
5t86x.0↔	Iná rekonštrukcia fascií:hlava a krk
5t86x.1↔	Iná rekonštrukcia fascií:rameno,axila
5t86x.2↔	Iná rekonštrukcia fascií:rameno a lakeť
5t86x.3↔	Iná rekonštrukcia fascií:predlaktie
5t86x.4	Iná rekonštrukcia fascií:hrudná stena a chrbát
5t86x.5	Iná rekonštrukcia fascií:brušná stena
5t86x.6	Iná rekonštrukcia fascií:inguinál.,genit.a gluteálna obl.
5t86x.7↔	Iná rekonštrukcia fascií:stehno a koleno
5t86x.8↔	Iná rekonštrukcia fascií:predkolenie
5t86x.9↔	Iná rekonštrukcia fascií:noha
5t86x.x	Iná rekonštrukcia fascií:ostatné
5t870.0↔	Pl.rek.s lok.fasciokut.lalok.na sval.a fasc:hlava,krk
5t870.1↔	Pl.rek.s lok.fasciokut.lalok.na sval.a fasc:rameno,axila
5t870.2↔	Pl.rek.s lok.fasciokut.lalok.na sval.a fasc:ram,lak.
5t870.3↔	Plast.rek.s lok.fasciokut.lalok.na sval.a fasc:predl.
5t870.4↔	Pl.rek.s lok.fasciokut.lalok.na sval.a fasc:hr.sten,chrb.
5t870.5↔	Pl.rek.s lok.fasciokut.lalok.na sval.a fasc:bruš.stena
5t870.6↔	Pl.rek.s lok.fasciokut.lalok.na sval.a fasc:ing,gen,gl.obl.
5t870.7↔	Pl.rek.s lok.fasciokut.lalok.na sval.a fasc:steh,kol.
5t870.8↔	Pl.rek.s lok.fasciokut.lalok.na sval.a fasc:predkol.
5t870.9↔	Pl.rek.s lokál.fasciokut.lalok.na sval.a fasc:noha
5t870.x	Pl.rek.s lok.fasciokut.lalok.na sval.a fasc:ostatné
5t871.0↔	Pl.rek.s lok.fasciokut.l.na ciev.stop.na sval,fasc:hlava,krk
5t871.1↔	Pl.rek.s lok.fasciokut.l.na ciev.stop.na sval,fasc:ram,axi.
5t871.2↔	Pl.rek.s lok.fasciokut.l.na ciev.stop.na sval,fasc:ram,lak.
5t871.3↔	Pl.rek.s lok.fasciokut.l.na ciev.stop.na sval,fasc:predl.
5t871.4↔	Pl.rek.s lok.fasciok.l.na ciev.st.na sval,fasc:hr.sten,chrb.
5t871.5↔	Pl.rek.s lok.fasciok.l.na ciev.stop.na sval,fasc:bruš.stena
5t871.6↔	Pl.rek.s lok.fasciok.l.na c.st.na sval,fasc:ing,gen,gl.obl.
5t871.7↔	Pl.rek.s lok.fasciokut.l.na ciev.stop.na sval,fasc:steh,kol.
5t871.8↔	Pl.rek.s lok.fasciokut.l.na ciev.stop.na sval,fasc:predk.
5t871.9↔	Pl.rek.s lok.fasciokut.l.na ciev.stop.na sval,fasc:noha
5t871.x	Plast.rek.s lok.fasciokut.lal.na ciev.stop.na sval,fasc:ost.
5t872.0↔	Pl.rek.s lok.adipofasc.lal.na sval,fasc:hlava,krk
5t872.1↔	Pl.rek.s lok.adipofasc.lal.na sval,fasc:rameno,axi.
5t872.2↔	Pl.rek.s lok.adipofasc.lal.na sval,fasc:ram,lakeť
5t872.3↔	Pl.rek.s lokál.adipofasc.lal.na sval,fasc:predlak.
5t872.4↔	Pl.rek.s lok.adipofasc.lal.na sval,fasc:hr.stena,chrb.
5t872.5↔	Pl.rek.s lok.adipofasciál.lal.na sval,fasc:bruš.stena
5t872.6↔	Pl.rek.s lok.adipofasc.lal.na sval,fasc:inguin,gen,gl.obl.
5t872.7↔	Pl.rek.s lok.adipofasc.lalokom na sval,fasc:steh,kol.
5t872.8↔	Plast.rek.s lok.adipofasc.lal.na sval,fasc:predkol.
5t872.9↔	Pl.rek.s lok.adipofasc.lalokom na sval,fasc:noha
5t872.x	Plast.rek.s lokál.adipofasc.lalok.na sval.a fasciách:ost.

5t873.0↔ Pl.rek.s lok.adipofasc.l.na ciev.stop.na sval,fasc:hlava,krk
5t873.1↔ Pl.rek.s lok.adipofasc.lalok.na ciev.st.na sval,fasc:ram,axila
5t873.2↔ Pl.rek.s lok.adipofasc.l.na ciev.stop.na sval,fasc:ram,lak.
5t873.3↔ Pl.rek.s lok.adipofasc.l.na ciev.stop.na sval,fasc:predlakt
5t873.4↔ Pl.rek.s lok.adipofasc.l.na c.st.na sval,fasc:hr.sten,chrb.
5t873.5↔ Pl.rek.s lok.adipofasc.l.na ciev.stop.na sval,fasc:br.stena
5t873.6↔ Pl.rek.s lok.adipof.l.na c.stop.na sval,fasc:ing,gen,gl.obl.
5t873.7↔ Pl.rek.s lok.adipofasc.lal.na c.stop.na sval,fasc:steh,kol.
5t873.8↔ Pl.rek.s lok.adipofasc.l.na ciev.stop.na sval,fasc:predkol
5t873.9↔ Plast.rek.s lok.adipofasc.l.na ciev.stop.na sval,fasc:noha
5t873.x Pl.rek.s lok.adipofasc.lal.na ciev.stopke na sval,fasc:ost.
5t874.0↔ Pl.rek.s lokál.fasciál.lalok.na sval,fasc:hlava,krk
5t874.1↔ Pl.rek.s lokál.fasciál.lalok.na sval,fasc:rameno,axila
5t874.2↔ Pl.rek.s lokál.fasciál.lalok.na sval,fasc:ram,lakeť
5t874.3↔ Pl.rek.s lokál.fasciál.lalokok.na sval,fasc:predlaktie
5t874.4↔ Pl.rek.s lokál.fasciál.lalok.na sval,fasc:hrud.stena,chrb.
5t874.5↔ Pl.rek.s lokál.fasciál.lalok.na sval,fasc:bruš.stena
5t874.6↔ Pl.rek.s lokál.fasciál.lalok.na sval,fasc:inguin,gen,gl.obl.
5t874.7↔ Pl.rek.s lokál.fasciál.lalok.na sval,fasc:steh,kol.
5t874.8↔ Pl.rek.s lokál.fasciál.lalok.na sval,fasc:predkol
5t874.9↔ Pl.rek.s lokál.fasciál.lalok.na sval,fasc:noha
5t874.x Plast.rekonštr.s lokál.fasciál.lal.na sval,fasc:ost.
5t875.0↔ Pl.rek.s lok.fascial.l.na ciev.stopke na sval,fasc:hl,krk
5t875.1↔ Pl.rek.s lok.fascial.l.na ciev.stopke na sval,fasc:ram.,axila
5t875.2↔ Pl.rek.s lok.fascial.l.na ciev.stopke na sval,fasc:ram,lakeť
5t875.3↔ Pl.rek.s lok.fascial.l.na ciev.stopke na sval,fasc:predl.
5t875.4↔ Pl.rek.s lok.fascial.l.na ciev.stop.na sval,fasc:hr.st,chrb.
5t875.5↔ Pl.rek.s lok.fascial.l.na ciev.stop.na sval,fasc:bruš.stena
5t875.6↔ Pl.rek.s lok.fascial.l.na c.stop.na sval,fasc:ing,gen,gl.obl.
5t875.7↔ Pl.rek.s lok.fascial.l.na c.stop.na sval,fasc:steh,kol.
5t875.8↔ Pl.rek.s lok.fascial.l.na ciev.stopke na sval,fasc:predk.
5t875.9↔ Pl.rek.s lok.fascial.l.na c.stopke na sval,fasc:noha
5t875.x Pl.rek.s lok.fascial.lalok.na ciev.stopke na sv.a fas:ost.
5t876.0↔ Pl.rek.s lok.myokután.lalok.na sval.,fasciách:hlava,krk
5t876.1↔ Plast.rek.s lok.myokut.lalok.na sval.,fasc:rameno,axila
5t876.2↔ Pl.rek.s lok.myokután.lalok.na sval.,fasc:rameno,lakeť
5t876.3↔ Plast.rek.s lok.myokután.lalok.na sval.,fasc:predlakt
5t876.4↔ Pl.rek.s lok.myokután.lalok.na sval.,fasc:hr.stena,chrb.
5t876.5↔ Pl.rek.s lok.myokut.lalok.na sval.,fasc:bruš.stena
5t876.6↔ Pl.rek.s lok.myokut.lalok.na sval.,fasc:ing,gen,gl.obl.
5t876.7↔ Pl.rek.s lok.myokut.lalok.na sval.,fasc:stehno,koleno
5t876.8↔ Pl.rek.s lok.myokut.lalok.na sval.,fasc:predkolenie
5t876.9↔ Pl.rek.s lokál.myokut.lalok.na sval.,fasc:noha
5t876.x Pl.rekonštr.s lok.myokut.lalok.na sval.a fasc:ost.
5t877.0↔ Pl.rek.s lok.myokut.l.na ciev.stop.na svaloch,fasc:hl,krk
5t877.1↔ Pl.rek.s lok.myokut.l.na c.stop.na sval,fasc:rameno,axila
5t877.2↔ Pl.rek.s lok.myokut.l.na ciev.stop.na sval,fasc:ram,lakeť
5t877.3↔ Pl.rek.s lok.myokut.lalok.na ciev.stop.na sval,fasc:predlakt
5t877.4↔ Pl.rek.s lok.myokut.l.na c.stop.na sval,fasc:hr.stena,chrbát
5t877.5↔ Pl.rek.s lok.myokut.l.na ciev.stop.na sval,fasc:bruš.stena
5t877.6↔ Pl.rek.s lok.myokut.l.na c.stop.na sval,fasc:ing,gen,gl.obl.
5t877.7↔ Pl.rek.s lok.myokut.l.na ciev.stop.na sval,fasc:stehno,koleno
5t877.8↔ Pl.rek.s lok.myokut.lalok.na ciev.stop.na sval,fasc:predkol
5t877.9↔ Pl.rek.s lok.myokut.l.na ciev.stop.na sval,fasc:noha
5t877.x Pl.rek.s lok.myokut.l.na ciev.stopke na svaloch a fasc:ost.
5t878.0↔ Plast.rek.s lok.sval.lalokom na sval.a fasc:hlava,krk
5t878.1↔ Pl.rek.s lok.sval.lalokom na sval,fasc:rameno,axila
5t878.2↔ Pl.rek.s lok.sval.lalokom na sval,fasc:ram,lakeť
5t878.3↔ Plast.rek.s lok.sval.lalokom na sval,fasc:predl.
5t878.4↔ Pl.rek.s lok.sval.lalokom na sval,fasc:hr.stena,chrb.
5t878.5↔ Pl.rek.s lokál.sval.lalokom na sval,fasc:bruš.stena
5t878.6↔ Plast.rek.s lok.sval.lalokom na sval,fasc:inguin,gen,gl.obl.
5t878.7↔ Pl.rek.s lok.sval.lalokom na sval,fasc:steh,kol.
5t878.8↔ Pl.rekonštr.s lok.sval.lalokom na sval,fasc:predk.
5t878.9↔ Pl.rek.s lok.sval.lalokom na sval,fasc:noha
5t878.x Pl.rek.s lok.sval.lalokom na sval,fasc:ostatné
5t879.0↔ Plast.rek.s lokál.sval.l.na ciev.stop.na sval,fasc:hlava,krk
5t879.1↔ Pl.rek.s lok.sval.lalok.na ciev.stop.na sval,fasc:rameno,axila
5t879.2↔ Pl.rek.s lok.sval.lalok.na ciev.stop.na sval,fasc:ram,lakeť
5t879.3↔ Pl.rekonštr.s lok.sval.l.na ciev.stop.na sval.a fasc:predlakt
5t879.4↔ Pl.rek.s lok.sval.l.na ciev.stop.na sval,fasc:hr.sten,chrb.
5t879.5↔ Pl.rek.s lok.sval.l.na ciev.stop.na sval,fasc:bruš.stena
5t879.6↔ Pl.rek.s lok.sval.l.na c.stop.na sval,fasc:ing,gen,gl.obl.
5t879.7↔ Pl.rek.s lok.sval.l.na ciev.stop.na sval,fasc:steh,koleno
5t879.8↔ Pl.rek.s lok.sval.lalok.na ciev.stop.na sval,fasc:predkol.
5t879.9↔ Pl.rek.s lok.sval.l.na ciev.stop.na sval.a fasc:noha
5t879.x Plast.rek.s lok.sval.l.na ciev.stopke na sval,fasc:ost.
5t87a.0↔ Plast.rekonš.s lok.lal.na sval,fasc:odd.stop.lal:hlava,krk
5t87a.1↔ Pl.rekonš.s lok.lal.na sval,fasc:odd.stopky lal:rameno,axila
5t87a.2↔ Pl.rekonš.s lok.lal.na sval,fasc:odd.stop.lal:ram.,lakeť
5t87a.3↔ Pl.rekonš.s lok.lal.na sval,fasc:odd.stopky lal:predl.
5t87a.4↔ Pl.rekonš.s lok.lal.na sval,fasc:odd.stop.lal:hr.stena,chrb.
5t87a.5↔ Pl.rekonš.s lok.lal.na sval,fasc:odd.stop.lal:bruš.stena
5t87a.6↔ Pl.rekonš.s lok.lal.na sval,fasc:odd.stop.lal:ing,gen,gl.obl.
5t87a.7↔ Pl.rekonš.s lok.lal.na sval,fasc:odd.stop.lal:steh,kol.
5t87a.8↔ Pl.rekonš.s lok.lal.na sval,fasc:odd.stop.laloka:predkol
5t87a.9↔ Pl.rekonš.s lok.lal.na sval.a fasc:odd.stop.lal:noha
5t87a.x↔ Pl.rekonš.s lok.lal.na sval,fasc:odd.stopky laloka:ost.
5t87x.0↔ Iné plast.rekonš.s lok.lal.na sval.a fasc:hl,krk
5t87x.1↔ Iné pl.rekonš.s lok.lal.na sval,fasc:rameno,axila
5t87x.2↔ Iné pl.rekonš.s lokál.lal.na sval,fasc:ram,lakeť
5t87x.3↔ Iné pl.rekonš.s lok.lal.na sval,fasc:predlaktie
5t87x.4 Iné pl.rekonš.s lok.lal.na sval,fasc:hr.stena,chrb.
5t87x.5 Iné pl.rekonš.s lok.lalokom na sval,fasc:bruš.stena
5t87x.6 Iné pl.rekonš.s lok.lal.na sval,fasc:inguin,gen,gl.obl.
5t87x.7↔ Iné pl.rekonš.s lok.lal.na sval,fasc:steh,kol.
5t87x.8↔ Iné pl.rekonš.s lok.lal.na sval,fasc:predk.
5t87x.9↔ Iné pl.rekonš.s lok.lal.na sval,fasc:noha
5t87x.x Iné pl.rekonš.s lok.lal.na sval,fasc:ostatné
5t880.0↔ Odobr.fasciokut.lal.svalu,šľ.a fasc.s mikrovask.anastm:hl,krk
5t880.1↔ Odobr.fasciokut.l.svalu,šľ.a fasc.s mikrovask.anast:ram,axi.
5t880.2↔ Odobr.fasciokut.l.sv.,šľ.a fasc.s mikrovask.anast:ram.,lakeť
5t880.3↔ Odobr.fasciokut.lal.sv.,šľ.a fasc.s mikrovask.anastm:predl.
5t880.4↔ Odob.fasciok.l.sv.,šľ.a fasc.s mikrovask.anast:hr.sten,chrb.
5t880.5↔ Odobr.fasciok.l.svalu,šľ.a fasc.s mikrovask.anast:bruš.stena
5t880.6↔ Odobr.fasciok.l.sv.,šľ.a fasc.s mikrovas.anast:ing,gen,gl.obl.
5t880.7↔ Odobr.fasc.lal.svalu,šľ.a fasc.s mikrovask.anastm:stehn.,kol.
5t880.8↔ Odobr.fasciok.l.sv.,šľachy a fasc.s mikrovask.anast:predk.
5t880.9↔ Odobr.fasciok.l.svalu,šľ.a fasc.s mikrovask.anast:noha
5t880.x Odobr.fasciok.lalok.svalu,šľ.a fasc.s mikrovask.anast:ost.
5t881.0↔ Odobr.septokut.l.sval,šľ.a fasc.mikrovask.anastm:hlava,krk
5t881.1↔ Odobr.septokut.lal.sval,šľ.a fasc.mikrovask.an:rameno,axi.
5t881.2↔ Odobr.septokut.l.sval,šľ.a fasc.mikrovask.anastm:ram.,lakeť
5t881.3↔ Odobr.septokut.lal.sval,šľ.a fasc.mikrovask.anastm:predlakt
5t881.4↔ Odobr.septok.l.sval,šľ.a fasc.mikrovask.anast:hr.stena,chrb.
5t881.5↔ Odobr.septokut.l.sval,šľ.a fas.mikrovask.anastm:bruš.stena
5t881.6↔ Odobr.septok.l.sval,šľ.a fasc.mikrovask.anast:ing,gen,gl.obl.
5t881.7↔ Odobr.septokut.lal.sv.,šľ.a fasc.mikrovask.anastm:steh.,kol.
5t881.8↔ Odobr.septokut.l.sval,šľ.a fasc.mikrovask.anastm:predk.
5t881.9↔ Odobr.septokut.laloka sval,šľ.a f.mikrovask.anast:noha
5t881.x Odobr.septokut.l.sval.šľ.a fascie mikrovask.anastm::ost.
5t882.0↔ Odobr.myokut.l.sval,šľ.a fasc.mikrovask.anastm:hlava,krk
5t882.1↔ Odobr.myokut.l.sval,šľ.a fasc.mikrovask.anast:rameno,axi.
5t882.2↔ Odobr.myokut.l.sval,šľ.a fasc.mikrovask.anastm:ram.,lakeť
5t882.3↔ Odobr.myokut.lal.sval,šľ.a fasc.mikrovask.anastm:predlakt
5t882.4↔ Odobr.myokut.l.sval,šľ.a fasc.mikrovask.anast:hr.stena,chrb.
5t882.5↔ Odobr.myokut.l.sval,šľ.a fasc.mikrovask.anastm:bruš.stena
5t882.6↔ Odobr.myokut.l.sval,šľ.a fasc.mikrovask.anast:ing,gen,gl.obl.
5t882.7↔ Odobr.myokut.l.sval,šľ.a fasc.mikrovask.anastm:steh.,koleno
5t882.8↔ Odobr.myokut.l.sval,šľ.a fasc.mikrovask.anastm:predkol.
5t882.9↔ Odobr.myokut.laloka sval,šľ.a f.mikrovask.anast:noha
5t882.x Odobr.myokut.l.sval,šľ.a fasccie mikrovask.anastm::ost.
5t883.0↔ Odobr.osteo-myok/fasciok.l.sv,šľ.a f.mikrovask.anast:hl,krk
5t883.1↔ Odobr.osteo-myok/fasciok.l.sv,šľ.a f.mikrovas.anast:ram,axi.
5t883.2↔ Odobr.osteo-myok/fasciok.l.sv,šľ.a f.mikrovas.anast:ram,lak.
5t883.3↔ Odobr.osteo-myok/fasciok.l.sv,šľ.a f.mikrovask.anast:predl.
5t883.4↔ Od.osteo-myok/fasc.lal.sv,šľ.a f.mikrovas.anast:hr.st,chrb.
5t883.5↔ Odobr.osteo-myok/fascio.l.sv,šľ.a f.mikrov.anast:bruš.st.
5t883.6↔ Odo.osteo-myok/fascio.l.sv,šľ.a f.mikrov.anast:ing,gen,gl.obl
5t883.7↔ Odobr.osteo-myok/fascio.l.sv,šľ.a f.mikrov.anast:steh,kol.

5t883.8↔	Odobr.osteo-myok/fasciok.l.sv,šľ.a f.mikrov.anast:predkol.
5t883.9↔	Odobr.osteo-myok/fasciok.lal.sv,šľ.a f.mikrov.anast:noha
5t883.x	Odobr.osteo-myok/fasciok.lal.sv,šľ.a f.mikrovask.anast:ost.
5t884.0↔	Odobr.iného transpl.sv,šľ.a fasc.mikrovask.anast:hl,krk
5t884.1↔	Odobr.i.transpl.sv,šľ.a fasc.mikrovask.anast:rameno,axila
5t884.2↔	Odobr.i.transpl.sv,šľ.a fasc.mikrovask.anast:ram,lakeť
5t884.3↔	Odobr.i.transpl.sv,šľ.a fasc.mikrovask.anast:predlakt
5t884.4↔	Odobr.i.transpl.sv,šľ.a fasc.mikrovask.anast:hrud.sten,chrb.
5t884.5↔	Odobr.i.transpl.sv,šľ.a fasc.mikrovask.anast:bruš.stena
5t884.6↔	Odobr.i.transpl.sv,šľ.a fasc.mikrovask.anast:ing,gen,gl.obl.
5t884.7↔	Odobr.i.transpl.sv,šľ.a fasc.mikrovask.anast:stehno,kol.
5t884.8↔	Odobr.i.transpl.sv,šľ.a fasc.mikrovask.anast:predkol.
5t884.9↔	Odobr.iného transpl.sv,šľ.a fasc.mikrovask.anast:noha
5t884.x	Odobr.i.transplantátu sv,šľ.a fasc.mikrovask.anast:ost.
5t888.0↔	Tx.osteo-myokut/fasciok.l.sv,šľ.a f.mikrovask.anast:hl,krk
5t888.1↔	Tx.osteo-myok/fasciok.l.sv,šľ.a f.mikrov.anast:rameno,axila
5t888.2↔	Tx.osteo-myok/fasciok.l.sv,šľ.a f.mikrovask.anast:ram,lakeť
5t888.3↔	Tx.osteo-myokut/fasciok.l.sv,šľ.a f.mikrovask.anast:predl.
5t888.4↔	Tx.osteo-myok/fasciok.l.sv,šľ.a f.mikrov.anast:hr.st,chrb.
5t888.5↔	Tx.osteo-myokut/fasciok.l.sv,šľ.a f.mikrov.anast:bruš.st.
5t888.6↔	Tx.osteo-myok/fasciok.l.sv,šľ.a f.mikro.anast:ing,gen,gl.obl.
5t888.7↔	Tx.osteo-myok/fasciok.l.sv,šľ.a f.mikrov.anas:steh,kol.
5t888.8↔	Tx.osteo-myokut/fasciok.l.sv,šľ.a f.mikrov.anas:predkol.
5t888.9↔	Tx.osteo-myokut/fasciok.l.sv,šľ.a f.mikrovask.anast:noha
5t888.x↔	Transpl.osteo-myokut/fasciok.l.sv,šľ.a f.mikrovask.anast:ost.
5t891.0↔	Totálna resekcia burzy v obl.hlavy,krku
5t891.1↔	Totálna resekcia burzy v obl.ramena,axily
5t891.2↔	Totálna resekcia burzy v obl.ram,lakťa
5t891.3↔	Totálna resekcia burzy v obl.predlaktia
5t891.4↔	Totálna resekcia burzy v obl.hrud.steny,chrbta
5t891.5↔	Totálna resekcia burzy v obl.bruš.steny
5t891.6↔	Tot.resekcia burzy v inguinin,genit,gluteál.obl.
5t891.7↔	Totálna resekcia burzy v obl.stehna,kolena
5t891.8↔	Totálna resekcia burzy v obl.predkolenia
5t891.9↔	Totálna resekcia burzy v obl.nohy
5t891.x	Totálna resekcia burzy:ostatné
5t892.10	Res gang na sv, šľ, fas a burz v oblasti hlavy a krku
5t892.11	Res gang na sv, šľ, fas a burz v oblasti ramena a axily
5t892.12	Res gang na sv, šľ, fas a burz v oblasti ramena a lakťa
5t892.13	Res gang na sv, šľ, fas a burz v oblasti predlaktia
5t892.14	Res gang na sv, šľ, fas a burz v oblasti ruky
5t892.15	Res gang na sv, šľ, fas a burz v oblasti hr steny a chrbta
5t892.16	Res gang na sv, šľ, fas a burz v oblasti brušnej steny
5t892.17	Res gang na sv, šľ, fas a burz v ingu, gen a glut oblasti
5t892.18	Res gang na sv, šľ, fas a burz v oblasti stehna a kolena
5t892.19	Res gang na sv, šľ, fas a burz v oblasti predkolenia
5t892.1a	Res gang na sv, šľ, fas a burz v oblasti nohy
5t892.1x	Res gang na sv, šľ, fas a burz, ostatné
5t892.20	Res roz gang nad 15 mm na sv, šľ, f a b v ob hlavy a krku
5t892.21	Res roz gang nad 15 mm na sv, šľ, f a b v ob ramena a axily
5t892.22	Res roz gang nad 15 mm na sv, šľ, f a b v ob ramena a lakťa
5t892.23	Res roz gang nad 15 mm na sv, šľ, f a b v ob predlaktia
5t892.24	Res roz gang nad 15 mm na sv, šľ, f a b v ob ruky
5t892.25	Res roz gang nad 15 mm na sv, šľ, f a b v ob hr st a chrbta
5t892.26	Res roz gang nad 15 mm na sv, šľ, f a b v ob brušnej steny
5t892.27	Res roz gang nad 15 mm na sv, šľ, f a b v ing, gen a glut ob
5t892.28	Res roz gang nad 15 mm na sv, šľ, f a b v ob stehna a kolena
5t892.29	Res roz gang nad 15 mm na sv, šľ, f a b v ob predkolenia
5t892.2a	Res roz gang nad 15 mm na sv, šľ, f a b v ob nohy
5t892.2x	Res roz gang nad 15 mm na sv, šľ, f a b, ostatné
5t892.30	Res rec gang na sv, šľ, fas a burz v ob hlavy a krku
5t892.31	Res rec gang na sv, šľ, fas a burz v ob ramena a axily
5t892.32	Res rec gang na sv, šľ, fas a burz v ob ramena a lakťa
5t892.33	Res rec gang na sv, šľ, fas a burz v ob predlaktia
5t892.34	Res rec gang na sv, šľ, fas a burz v ob ruky
5t892.35	Res rec gang na sv, šľ, fas a burz v ob hr steny a chrbta
5t892.36	Res rec gang na sv, šľ, fas a burz v ob brušnej steny
5t892.37	Res rec gang na sv, šľ, fas a burz v ing, gen a glu ob
5t892.38	Res rec gang na sv, šľ, fas a burz v ob stehna a kolena
5t892.39	Res rec gang na sv, šľ, fas a burz v ob predkolenia
5t892.3a	Res rec gang na sv, šľ, fas a burz v ob nohy
5t892.3x	Res rec gang na sv, šľ, fas a burz, ostatné
5t893.0↔	Perkut.deštrukcia mäkk.č.pomoc.termoabl:hlava,krk
5t893.1↔	Perkut.deštrukcia mäkk.č.pomoc.termoabl:rameno,axila
5t893.2↔	Perkut.deštrukcia mäkk.č.pomoc.termoabl:ram,lakeť
5t893.3↔	Perkut.deštrukcia mäkk.č.pomoc.termoabl:predlaktie
5t893.4↔	Perkut.deštrukcia mäkk.č.pomoc.termoabl:hr.sten,chrb.
5t893.5↔	Perkut.deštrukcia mäkk.č.pomoc.termoabl:br.stena
5t893.6↔	Perkut.deštrukcia mäkk.č.pomoc.termoabl:ing,gen,gl.obl.
5t893.7↔	Perkut.deštrukcia mäkk.č.pomoc.termoabl:steh,kol.
5t893.8↔	Perkut.deštrukcia mäkk.č.pomoc.termoabl:predk.
5t893.9↔	Perkut.deštrukcia mäkkých častí pom.termoabl:noha
5t893.x	Perkutánna deštrukcia mäkk.č.pomoc.termoabl:ost.
5t89x.0↔	Ostatné iné OP na sval,šľachách,fasciách,burz:hlava,krk
5t89x.1↔	Ostatné iné OP na sval,šľachách,fasciách,burz:rameno,axila
5t89x.2↔	Ostatné iné OP na sval,šľachách,fasciách,burz:ram,lakeť
5t89x.3↔	Ostatné iné OP na sval,šľachách,fasciách,burz:predlakt
5t89x.4	Ost. iné OP na sval,šľachách,fasciách,burz:hr.sten,chrb.
5t89x.5	Ostatné iné OP na sval,šľachách,fasciách,burz:bruš.stena
5t89x.6	Ost. iné OP na sval,šľachách,fasciách,burz:ing,ge,gl.obl.
5t89x.7↔	Ostatné iné OP na sval,šľachách,fasciách,burz:steh,kol.
5t89x.8↔	Ostatné iné OP na sval,šľachách,fasciách,burz:predkolenie
5t89x.9↔	Ostatné iné OP na sval,šľachách,fasciách,burz:noha
5t89x.x	Ostatné iné OP na sval,šľachách,fasciách,burz:ostatné
5t900↔	Replantácia v oblasti nad lakťom
5t901↔	Replantácia v oblasti lakťa
5t902↔	Replantácia v oblasti predlaktia
5t903↔	Replantácia v oblasti zápästia
5t904↔	Replantácia v oblasti strednej časti ruky
5t905↔	Replantácia palca ruky
5t906↔	Replantácia v oblasti prstov ruky
5t90x↔	Replantácia v oblasti HK, ostatné
5t910↔	Replantácia v oblasti stehna
5t911↔	Replantácia v oblasti kolena
5t912↔	Replantácia v oblasti predkolenia
5t913↔	Replantácia v oblasti členka
5t914↔	Replantácia v oblasti stredu šlapy
5t915↔	Replantácia prstu nohy
5t91x↔	Replantácia v oblasti DK,ostatné
5t920↔	Amputácia intertorakoskapulárna
5t921↔	Exartikulácia v ramennom kĺbe
5t922↔	Amputácia v oblasti ramena
5t923↔	Exartikulácia v lakťovom kĺbe
5t924↔	Amputácia v oblasti predlaktia
5t92x↔	Amputácia a exartikulácia hornej končatiny, ostatné
5t930↔	Exartikulácia v oblasti zápästia
5t931↔	Amputácia v oblasti zápästia
5t932↔	Amputácia v oblasti stredu ruky
5t933↔	Amputácia prsta ruky
5t934↔	Amputácia prsta s kožnou alebo svalovou plastikou
5t935↔	Exartikulácia prsta ruky
5t936↔	Exartikulácia prsta ruky s kožnou/svalovou plastikou
5t937↔	Egalizácia ruky resekciou 5.lúča
5t938↔	Egalizácia ruky resekciou 2.lúča
5t939↔	Egalizácia ruky resekciou 3. a 4.lúča
5t93a↔	Amputácia transmetakarpálne
5t93x↔	Amputácia a exartikulácia ruky, ostatné
5t940↔	Hemipelvektómia
5t941↔	Nekompletná hemipelvektómia
5t942↔	Exartikulácia v bedrovom kĺbe
5t943↔	Amputácia v oblasti stehna
5t944↔	Amputácia v oblasti proximálneho stehna
5t945↔	Amputácia v oblasti stredného a distálneho stehna
5t946↔	Amputácia v oblasti kolena
5t947↔	Exartikulácia kolena
5t948↔	Amputácia v oblasti predkolenia
5t949↔	Amputácia v oblasti proximálneho predkolenia
5t94a↔	Amputácia v oblasti stredného predkolenia
5t94x↔	Amputácia a exartikulácia v obl.DK,ost.
5t950↔	Amputácia v oblasti distál.predkolenia podľa Syme

5t951↔	Amputácia v oblasti chodidla
5t952↔	Amputácia v oblasti chodidla podľa Spitzy
5t953↔	Amputácia v oblasti chodidla podľa Pirogoff
5t954↔	Amputácia v oblasti chodidla podľa Chopart
5t955↔	Amputácia v oblasti stredu chodidla podľa Lisfranc
5t956↔	Amputácia transmetatarsálne
5t957↔	Amputácia prstov nohy
5t958↔	Amputácia lúčov
5t95x↔	Amputácia a exartikulácia chodidla, ostatné
5t960↔	Revízia amputačnej oblasti ramenného kĺbu a ramena
5t961↔	Revízia amputačnej oblasti predlaktia
5t962↔	Revízia amputačnej oblasti ruky
5t963↔	Revízia amputačnej oblasti stehna
5t964↔	Revízia amputačnej oblasti predkolenia
5t965↔	Revízia amputačnej oblasti chodidla
5t96x	Revízia amputačnej oblasti, ostatné
5t970↔	OP pri vrodených anomáliách chodidla
5t971	Odd.Siamských dvojčiat pri vrod.anom.pohyb.aparátu
5t97x	OP pri iných vrod.anomáliách pohyb.aparátu,ost.
5t990	Borggreveplastika na pohybovom aparáte
5t991	Debridement mäkk.č.pohyb.aparátu, viacvrstvový
5t992	Implantácia OSM pri OP na mäkk.tk.pohyb.aparátu
5t993	Implantácia konektora na endo-exo-protézu pohyb.aparátu
5t994.2↔	Viaczákr.OP stredu ruky,prst v 1sed:2lúč.str.ruky/2lúč.prst.ru
5t994.3↔	Viaczákr.OP stredu ruky,prst v 1sed:3lúč.str.ruky/3lúč.prst.ru
5t994.4↔	Viaczákr.OP str.ruky,prst v 1sed:4lúč.str.ruky/4lúč.prst.ru.
5t994.5↔	Viaczákr.OP str.ruky,prst v 1sed:5lúč.stredu r./5lúč.prst ru.
5t994.6↔	Viacz.OP str.ruky a prst v 1sedení:6 a viac lúč.str.r./ lúč.prst.r.
5t995.2↔	Viacz.OP stred.chodid,prst.n.v 1sed:2lúč.str-nož/2lúč.prst.no.
5t995.3↔	Viacz.OP stred.chodid, prst.no.v 1sed:3lúč.str-nož/3lúč.prst.n.
5t995.4↔	Viacz.OP str.chodid, prst.n.v 1sed:4lúč.str-nož/4lúč.prst.nohy
5t995.5↔	Viacz.OP str.chodid, prst.n.v 1sed:5lúč.str-nož/5lúč.prst.n.
5t995.6↔	Viacz.OP str.chod,prst.n.v 1sed:6 a viac lúč.str-nož/lúč.prst.n.
5u110.0↔	Excízia ihlou označenej lézie prsníka:1lézia
5u110.1↔	Excízia ihlou označenej lézie prsníka:viacpočet.lézia
5u111.1	Excízia nádoru prsníka
5u112↔	Lumpektómia
5u113↔	Kvadrantektómia
5u114↔	Mikroduktektómia prsníka
5u115.0↔	Operácia gynekomastie bez liposukcie
5u115.1↔	Operácia gynekomastie s liposukciou
5u121↔	Simplexná mastektómia bez axilár.lymfadenektómie
5u122	Parciálna mastektómia s disekciou lymfatických uzlín
5u123.01	Radikálna mastektómia bez resekcie mm.pectorales
5u123.02	Radikálna mastektómia s resekciou mm.pectorales
5u123.1	Madenova mastektómia s disekciou axilárnych LU
5u123.2	Resekcia lokálnej recidívy karcinómu prsníka
5u123.x	Radikálna mastektómia:ostat.
5u124.0	Subkutánna mastektómia
5u124.1	Subkutánna mastektómia s excíziou mammily
5u191↔	Radikálna exstirpácia hemangiómu prsníka
5u210.1↔	Korekcia asymetrie prsníka vložením implantátu
5u210.2↔	Korekcia asymetrie prsníka vložením implantát-expandéru
5u210.3↔	Korekcia asymetrie prsníka redukčnou mamoplastikou
5u210.4↔	Kor.asymetrie prsníka redukč.mamoplastikou a impl.
5u210.7↔	Korekcia asymetrie prsníka aplikáciou autológneho tuku
5u211.1↔	Rekonštr.prsníka s použitím protetického materiálu
5u211.2↔	Rekonštr.prsníka s použ.protet.mat:implantát-expandér
5u211.3↔	Rekonštrukcia prsníka muskulokutánnym lalokom
5u211.4↔	Rek.prsníka musk-kut.lal.m.latissimus dorsi a protet.mat.
5u211.5↔	Rek.prsníka musk-kut.lal.m.rectus abdominis a protet.mat.
5u211.7↔	Rekonštr.prsníka aplik.autológ.tuku a exter.expanz.systému
5u211.x↔	Rekonštr.prsníka i.musk-kut.lal.a protetickým mat.
5u212.1↔	Rekonštr.prsníka aplik.autológ.tuku/kmeň.buniek
5u212.2↔	Rekonštr.prsníka aplik.kyseliny hyalurónovej (macrolane)
5u213.1↔	Rekonštrukcia prsníka s použitím kožného transplantátu
5u213.2↔	Rekonštrukcia prsníka miestnymi lalokmi
5u213.3↔	Rek.prsníka s pou.miestnej lalok.plast.a kož.transplantátu
5u213.4↔	Rekonštr.prsníka s použitím štepu/lalokovej plastiky
5u213.5↔	Rekonštr.prsníka mikrochir.prenosom z iných lokalít tela
5u214.1↔	Redukč.mamoplastika pre hypertrof.ľahk.a stred.závaž.st.
5u214.2↔	Redukčná mamoplastika s transplantáciou areoly
5u215↔	Vloženie implant-expanderu po ablácii prsníka pre karcinóm
5u216.1↔	Zväčšenie prsníka vložením implantátu
5u216.7	Zväčšenie prsníka aplikáciou autológneho tuku
5u217.0↔	Mastopexia
5u217.1↔	Mastopexia s vložením prsníkových implantátov
5u220.1↔	Výmena protetického implantátu prsníka
5u220.2↔	Výmena expandér-implantátu prsníka
5u220.3↔	Výmena expandér-implantátu za implantát prsníka
5u221.0↔	Odstránenie protet.mat.z prsníka s parciál.kapsulektómiou
5u221.1↔	Odstr.protetického mat.z prsníka s totál.kapsulektómiou
5u222.0↔	Revíz.periprotet.kaps.prsníka pre kontraktúru s kapsulotóm
5u222.1↔	Rev.periprot.kaps.prsn.pre kontr.s parc.kapsulektómiou
5u222.2↔	Rev.periprot.kaps.prsn.pre kontr.s parc.kap.,neolok.impl.
5u222.3↔	Rev.periprot.kaps.prsn.pre kontr.s parc.kap.,vým.,neo.impl.
5u222.4↔	Rev.periprot.kaps.prsn.pre kontrakt.s totál.kapsulektómiou
5u222.5↔	Rev.periprot.kaps.prsn.pre kontr.s tot.kapsul.a neolok.impl.
5u222.6↔	Rev.periprot.kaps.prsn.pre kontr.s tot.kapsul.,vým.neolok.im.
5u223.1↔	Revízia implantátu prsníka s výmenou
5u223.2↔	Revízia implantátu prsníka s odstránením
5u224↔	Operačná revízia periprotetickej kapsuly prsníka
5u230.1↔	Rekonštr.mamily a/al.areoly s použ.kožného transplantátu
5u230.2↔	Rekonštr.mamily a/al.areoly s použ.miestnej lalok.plastiky
5u921↔	Excízia mamily alebo areoly
5u923↔	Everzia mamily
5v140.0	Radik.a rozs.odstr.ch.tk.na k.a podk.bez prim.uz.rany:pery
5v141.0	R.a roz.odst.ch.tk.na ko.a podk:b.prim.uz.ra:hist.kontr:pera
5v141.4	R.a roz.odstr.ch.tk.na ko.a podk:b.pr.uz.ra:hist.kontr:i.č.hl.
5v141.5	Rad.a rozs.odst.ch.tk.na ko.a podk:b.pr.uz.ra:hist.kontr:krk
5v141.6↔	R.a roz.ods.ch.tk.na ko.a podk:b.pr.uz.ra:his.kontr:ram,axila
5v141.7↔	R.a roz.ods.ch.tk.ko.a podk:b.pr.uz.ra:hist.kont:ram,lakeť
5v141.8↔	R.a roz.odst.ch.tk.ko.a podk:b.prim.uz.ra:hi.kon:predlaktie
5v141.9↔	Rad.a rozs.odst.chor.tk.ko.a podk:b.prim.uz.ra:hist.kont:ruka
5v141.a	R.a roz.ods.ch.tk.ko.a podk:b.pr.uz.ra:hi.kon:hrud.st,chrbát
5v141.b	Rad.a rozs.odst.ch.tk-ko.a podk:b.pr.uz.ra:his.kon:bruš.o
5v141.c	Rad.a rozs.odst.ch.tk.ko.a podk:b.pri.uz.ra:his.kon:ing,genit.o
5v141.d	R.a rozs.odst.ch.tk.na ko.a podk:b.pri.uz.ra:his.kon:glut.o
5v141.e↔	R.a roz.ods.ch.tk.ko.a podk:b.pr.uz.ra:hist.kontr:stehno,kol
5v141.f↔	R.a roz.ods.ch.tk.ko.a podk:b.pr.uz.ra:his.kon:predkol
5v141.g↔	R.a rozs.ods.ch.tk.na ko.a podk:b.pr.uz.ra:his.kon:chodidlo
5v141.x	R.a roz.ods.ch.tk.na ko.a podk:b.prim.uzav.ra:hist.kontr:ost.
5v142.0	Radikál.a rozs.odst.chor.tk.na k.a podkož.s prim.uzav.ran:pery
5v143.0	Rad.a rozs.odst.ch.tk.na k.a podk:prim.uz.rany:hist.kont:pera
5v143.4	R.a roz.ods.chor.tk.koži a podk:prim.uz.ra:hist.kont:i.č.hlavy
5v143.5	Rad.a rozs.ods.ch.tk.na k.a podk:prim.uzav.ra:hist.kontr:krk
5v143.6↔	R.a rozs.ods.chor.tk.na ko.a podk:pri.uz.r:hist.kontr:ram,axila
5v143.7↔	Rad.a roz.ods.ch.tk.na k.a podk:prim.uz.r:his.kont:ram,lakeť
5v143.8↔	R.a roz.ods.ch.tk.na ko.a podk:pri.uz.ra:hi.kont:predlaktie
5v143.9↔	Rad.a rozs.odstr.chor.tk.na ko a podk:pri.uz.ra:hist.kontr:ruka
5v143.a	R.a roz.ods.ch.tk.na k.a podk:prim.uz.r:hist.kontr:hr.st.,chrb
5v143.b	Rad.a rozs.odst.chor.tk.na k.a podk:prim.uz.ra:hist.kon:bruš.o
5v143.c	R.a rozs.ods.ch.tk.na k.a podk:prim.uz.r:hist.kontr:ing,genit.o
5v143.d	Rad.a rozs.ods.ch.tk.na ko.a podk:pri.uz.rany:hist.kontr:glut.o
5v143.e↔	Rad.a rozs.ods.ch.tk.na k.a podk:pri.uz.r:hist.kontr:stehn,kol
5v143.f↔	R.a rozs.ods.ch.tk.na k.a podkož:pri.uz.rany:hist.kont:predkol
5v143.g↔	Rad.a rozs.ods.chor.tk.koži a podk:prim.uz.ra:hist.kontr:noha
5v144.0	Rad.a rozs.odstr.ch.t.na k.a podk.s transplant/transpoz:pery
5v144.4	Radik.a rozs.odstr.ch.t.na k.a podk.s tx/transpoz:o.č.hlavy
5v144.5	Rad.a rozs.odstr.chor.tk.na koži a podk.s tx/transpoz:krk
5v144.6↔	Rad.a rozs.odstr.ch.t.na k.a podk.s tx/transpoz:ram,axila
5v144.7↔	Radik.a rozs.odstr.ch.t.na k.a podk.s tx/transpoz:ram,lak.
5v144.8↔	Rad.a rozs.odstr.chor.tk.na k.a podkož.s tx/transpoz:predlak
5v144.9↔	Radik.a rozs.odstr.chor.tk.na koži a podk.s tx/transpoz:ruka
5v144.a	Rad.a rozs.odstr.ch.t.na k.a podk.s tx/transpoz:hrud.st.,chrb
5v144.b	Rad.a rozs.odstr.ch.t.na koži a podk.s tx/transpoz:bruš.obl.
5v144.c	Rad.a rozs.odstr.ch.t.na k.a podk.s tx/transpoz:inguin,genit.o
5v144.d	Rad.a rozs.odstr.ch.t.na k.a podk.s tx/transpoz:glut.obl.
5v144.e↔	Radik.a rozs.ods.chor.tk.na koži a podk.s tx/trp:stehno,kol
5v144.f↔	Radik.a rozs.odstr.chor.tk.na k.a podk.s tx/transpoz:predkol.

5v144.g↔	Rad.a rozs.odstr.ch.t.na koži a podk.s tx/transpoz:noha
5v144.x↔	Radik.a rozs.odstr.ch.t.na koži a podk.s tx/transpozíciou:ost.
5v145.0	R.a rozs.ods.ch.tk.k.a podk.transpl/transpoz,mikrogr.chi:pera
5v145.4	Rad.a rozs.ods.ch.tk.k.a podk.tx/transpoz,mikrogr.ch:i.č.hlavy
5v145.5	Rad.a rozs.ods.ch.tk.koži a podk.tx/transpoz,mikrogr.chir:krk
5v145.6↔	R.a rozs.ods.ch.tk.k.a podk.tx/transpoz,mikrog.chir:ram,axila
5v145.7↔	R.a rozs.ods.ch.tk.k.a podk.tx/transpoz,mikrograf.chir:ram,lak
5v145.8↔	R.a roz.ods.ch.tk.ko.a podk.transpl/transpo,mikr.ch:predlak
5v145.9↔	Rad.a rozs.ods.ch.tk.k.a podk:tx/transpoz,mikrogr.chir:ruka
5v145.a	Rad.a rozs.ods.ch.tk.k.a podk.tx/transpoz,mik.chir:hrud.st,chr
5v145.b	Rad.a roz.ods.ch.tk.k.a podk.tx/transpo,mikrogr.chi:bruš.o
5v145.c	Rad.a rozs.ods.ch.tk.k.a podk.tx/transpoz,mikrog.ch:ingv,genit
5v145.d	Rad.a rozs.ods.ch.tk.kože a podk.tx/transpoz,mikrog.chi:glut.o
5v145.e↔	Rad.a roz.ods.ch.tk.k.a podk.tx/transpoz,mikrog.chi:stehn,kol
5v145.f↔	Rad.a rozs.ods.ch.tk.k.a podk.tx/transpoz,mikrogr.chi:predkol
5v145.g↔	Rad.a rozs.ods.ch.tk.k.a podk.tx/transpoz,mikrogr.chir:noha
5v145.x↔	Rad.a rozs.ods.ch.tk.kože a podk.tx/transpoz,mikrogr.chir:ost
5v146.0	Radikál.a rozsiahle odstr.ch.tk.potných žliaz:pery
5v171↔	Incízia a drenáž na nechtoch
5v173↔	Steh na nechtovom lôžku
5v177↔	Transplantácia nechtového lôžka
5v178↔	Implantácia umelého nechta
5v179↔	Plastika nechta
5v191	Excízia (operačné odstránenie) sinus pilonidalis
5v192	Plastická rekonštrukcia sinus pilonidalis
5v193	Operačné odstránenie sinus pilonidalis, ostatné
5v210.0	Voľná tx.kože od darcu:čiast.dermoepidermálny štep:pery
5v210.4	Voľ.tx.kože od darcu:čiast.dermoepider.štep:ost.č.hlavy
5v210.5	Voľ.transplant.kože od darcu:čiastoč.dermoepiderm.štep:krk
5v210.6↔	Voľ.tx.kože od darcu:čiastoč.dermoepider.štep:rameno,axila
5v210.7↔	Voľ.tx.kože od darcu:čiast.dermoepid.štep:ram,laket'
5v210.8↔	Voľ.tx.kože od darcu:čiastoč.dermoepiderm.štep:predlaktie
5v210.9↔	Voľ.transpl.kože od darcu:čiast.dermoepiderm.štep:ruka
5v210.a	Voľ.tx.kože od darcu:čiast.dermoepid.štep:hrud.st,chrbát
5v210.b	Voľ.tx.kože od darcu:čiast.dermoepiderm.štep:bruš.obl
5v210.c	Voľná tx.kože od darcu:čiast.dermoepid.štep:inguin,genit.o
5v210.d	Voľná tx.kože od darcu:čiast.dermoepid.štep:glut.obl
5v210.e↔	Voľ.tx.kože od darcu:čiast.dermoepiderm.štep:stehno,kol.
5v210.f↔	Voľ.tx.kože od darcu:čiast.dermoepider.štep:predkol
5v210.g↔	Voľná tx.kože od darcu:čiastoč.dermoepiderm.štep:noha
5v210.x↔	Voľná transplant.kože od darcu:čiastoč.dermoepider.štep:ost
5v211.0	Voľná tx.kože od darcu:komplet.dermoepiderm.štep:pery
5v211.4	Voľ.tx.kože od darcu:kompl.dermoepiderm.štep:ost.č.hlavy
5v211.5	Voľ.tx.kože od darcu:kompl.dermoepiderm.štep:krk
5v211.6↔	Voľ.tx.kože od darcu:komplet.dermoepid.štep:rameno,axila
5v211.7↔	Voľ.tx.kože od darcu:kompl.dermoepider.štep:ram.,laket'
5v211.8↔	Voľ.tx.kože od darcu:komplet.dermoepid.štep:predlaktie
5v211.9↔	Voľ.tx.kože od darcu:kompl.dermoepidermálny štep:ruka
5v211.a	Voľ.tx.kože od darcu:kompl.dermoepid.štep:hrud.st.,chrbát
5v211.b	Voľ.tx.kože od darcu:komplet.dermoepiderm.štep:bruš.obl.
5v211.c	Voľ.tx.kože od darcu:kompl.dermoepid.štep:inguin,genit.o.
5v211.d	Voľ.transplant.kože od darcu:kompl.dermepid.štep:glut.obl
5v211.e↔	Voľ.tx.kože od darcu:kompl.dermoepid.štep:stehno,koleno
5v211.f↔	Voľná tx.kože od darcu:kompl.dermoepid.štep:predkol
5v211.g↔	Voľ.transpl.kože od darcu:kompl.dermoepiderm.štep:noha
5v211.x	Voľ.transpl.kože od darcu:kompl.dermoepiderm.štep:ost
5v212.0	Voľ.transpl.kože od darcu:kompozit.(viactkaniv) štep:pery
5v212.4	Voľ.tx.kože od darcu:kompozit.(viactk)štep:ost č.hlavy
5v212.5	Voľ.tx.kože od darcu:kompozitný(viactkaniv)štep:krk
5v212.6↔	Voľ.tx.kože od darcu:kompoz(viactkaniv)štep:rameno,axila
5v212.7↔	Voľ.tx.kože od darcu:kompozit.(viactkaniv)štep:ram,laket'
5v212.8↔	Voľ.tx.kože od darcu:kompoz.(viactkaniv)štep:predlaktie
5v212.9↔	Voľ.tx.kože od darcu:kompozit.(viactkaniv)štep:ruka
5v212.a	Voľ.tx.kože od darcu:kompozit.(viactkan)štep:hrud.st,chrbát
5v212.b	Voľ.tx.kože od darcu:kompozit.(viactkaniv).štep:bruš.obl.
5v212.c	Voľ.tx.kože od darcu:kompoz.(viactkaniv)štep:inguin,genit.o
5v212.d	Voľ.tx.kože od darcu:kompozit.(viactkaniv).štep:glut.obl.
5v212.e↔	Voľ.tx.kože od darcu:kompozit.(viactkaniv)štep:stehno,koleno
5v212.f↔	Voľ.tx.kože od darcu:kompozit.(viactkaniv)štep:predkol
5v212.g↔	Voľ.tx.kože od darcu:kompozit.(viactkaniv)štep:noha
5v212.x	Voľná tx.kože od darcu:kompozit.(viactkaniv)štep:ost.
5v21x.x	Voľná transplantácia kože od darcu:ostatné
5v220.0	Voľ.tx.kože u príjemcu:čias.dermoepid.štep,malá pl:pery
5v220.4	Voľ.tx.kože u príjem:čiast.dermoepid.štep,malá pl:ost.č.hlavy
5v220.5	Voľ.tx.kože,príjemca:čiast.dermoepid.štep,malá pl:krk
5v220.6↔	Voľ.tx.kože,príjemca:čiast.dermoepid.štep,malá pl:ram,axil
5v220.7↔	Voľ.tx.kože,príjemca:čiast.dermoepi.štep,malá pl:ram,laket'
5v220.8↔	Voľ.tx.kože,príjemca:čiast.dermoepid.štep,malá pl:predlakt
5v220.9↔	Voľ.tx.kože,príjemca:čiast.dermoepider.štep,malá pl:ruka
5v220.a	Voľ.tx.k,príjemca:čias.dermoepid.štep,malá.pl:hrud.st.,chrb
5v220.b	Voľ.tx.kože,príjemca:čiast.dermoepid.štep,malápl:bruš.obl.
5v220.c	Voľ.tx.kože,príjemca:čias.dermoepid.štep,malá pl:ingv,genit.
5v220.d	Voľ.tx.kože,príjemca:čiast.dermoepi.štep,malá pl:glut.obl.
5v220.e↔	Voľ.tx.kože,príjemca:čiast.dermoepi.štep,malá pl:stehno,kol
5v220.f↔	Voľ.tx.kože,príjemca:čias.dermoep.štep,malá pl:predkol
5v220.g↔	Voľ.tx.kože,príjemca:čiast.dermoepi.štep,malá pl:noha
5v220.x↔	Voľ.tx.kože,príjemca:čias.dermoepid.štep,malá plocha:ost.
5v221.0	Voľ.tx.kože,príjem:čiast.dermoepi.štep-granul.k,malá pl:pery
5v221.4	V.tx.kože,príjem:čiast.dermoepi.štep-gran.k,malá pl:ost.č.hl
5v221.5	V.tx.kože,príjem:čiast.dermoepi.štep-granul.koži,malá pl:krk
5v221.6↔	V.tx.kože,príjemca:čias.dermoep.štep-gran.k,malá pl:ram,axi
5v221.7↔	V.tx.kože,príjem:čias.dermoep.štep-granul.k,malá pl:ram,lak.
5v221.8↔	Voľ.tx.k,príjem:čiast.dermoepi.štep- gran.k,malá pl:predlakt
5v221.9↔	V.tx.kože,príjem:čiast.dermoepid.štep-granul.k,malá pl:ruka
5v221.a	V.tx.kože,príjem:čias.dermoep.štep-gran.k,malá pl:hr.st,chrb
5v221.b	Voľ.tx.kože,príjem:čias.dermoepid.štep-gran.k,malá pl:bruš.o
5v221.c	Voľ.tx.kože,príjem:čiast.dermoep.štep-gran.k,ma.pl:ing,gen.o
5v221.d	Voľ.tx.kože,príjem:čias.dermoep.štep-gran.koži,malá pl:glut.o
5v221.e↔	Voľ.tx.kože,príjem:čias.dermoep.štep-granul.k,ma.pl:steh,kol
5v221.f↔	V.tx.kože,príjemca:čiast.dermoepi.štep-gran.k,ma.pl:predkol
5v221.g↔	V.tx.kože,príjem:čiast.dermoepid.štep-gran.k,mal.pl:noha
5v221.x↔	V.tx.kože,príjemca:čias.dermoepid.štep-granul.k,malá pl:ost.
5v222.0	Voľ.tx.kože,príjemca:kompl.dermoepi.štep,malá pl:pery
5v222.4	V.tx.kože,príjemca:kompl.dermoepid.štep,malá pl:ost.č.hlavy
5v222.5	Voľ.tx.kože,príjemca:kompl.dermoepid.štep,malá pl:krk
5v222.6↔	Voľ.tx.kože,príjemca:komp.dermoepid.štep,ma.pl:ram,axila
5v222.7↔	Voľ.tx.kože,príjemca:kompl.dermoepi.štep,malá pl:ram,lak
5v222.8↔	Voľ.tx.kože,príjemca:kompl.dermoepid.št,malá pl:predlakt
5v222.9↔	Voľ.tx.kože,príjemca:kompl.dermoepid.št,malá pl:ruka
5v222.a	V.tx.kože,príjem:kompl.dermoep.št,malá pl:hrud.sten,chrb
5v222.b	Voľ.tx.kože,príjmca:kompl.dermoepid.št,malá pl:bruš.o
5v222.c	Voľ.tx.kože,príjemca:kompl.dermoepi.štep,ma.pl:ingv,genit.o
5v222.d	Voľ.tx.kože,príjemca:kompl.dermoepid.št,malá pl:glut.o.
5v222.e↔	Voľ.tx.kože,príjemca:kompl.dermoepi.št,malá pl:stehno,kol
5v222.f↔	Voľ.tx.kože,príjemca:kompl.dermoepi.št,malá pl:predkol
5v222.g↔	Voľ.tx.kože,príjemca:kompl.dermoepi.štep,malá pl:noha
5v222.x↔	Voľ.tx.kože,príjemca:kompl.dermoepi.štep,malá plocha:ost
5v224.0	Voľ.tx.kože,príjemca:čiast.dermoepid.štep,veľká pl:pery
5v224.4	Voľ.tx.kože,príjemca:čias.dermoepid.štep,veľká pl:ost.č.hlavy
5v224.5	Voľ.tx.kože,príjemca:čiast.dermoepid.štep,veľká pl:krk
5v224.6↔	Voľ.tx.kože,príjemca:čiast.dermoepi.štep,veľká pl:ram,axila
5v224.7↔	Voľ.tx.kože,príjemca:čiat.dermoepid.štep,veľká pl:ram,laket'
5v224.8↔	V.tx.kože,príjemca:čiast.dermoepid.štep,veľká pl:predlaktie
5v224.9↔	V.tx.kože,príjemca:čiast.dermoepi.štep,veľká plocha:ruka
5v224.a	Voľ.tx.kože,príjem:čiast.dermepid.štep,veľká pl:hrud.st.,chrb
5v224.b	Voľ.tx.kože,príjemca:čiast.dermoepid.štep,veľká pl:bruš.obl.
5v224.c	Voľ.tx.kože,príjemca:čiast.dermoepid.štep,veľ.pl:ingv,gen.o
5v224.d	Voľ.tx.kože,príjemca:čiast.dermoepid.št,veľká pl:glut.obl
5v224.e↔	Voľ.tx.kože,príjemca:čiast.dermoepi.štep,veľká pl:stehn,kol
5v224.f↔	V.tx.kože,príjemca:čiast.dermoepid.štep,veľká pl:predkol
5v224.g↔	Voľ.tx.kože,príjemca:čiast.dermoepiderm.štep,veľká pl:noha
5v224.x↔	Voľ.tx.kože,príjemca:čiast.dermoepider.št,veľká plocha:ost.
5v225.0	V.tx.kože,príjemca:čiats.dermoep.štep-granul.k,veľ.pl:pery
5v225.4	V.tx.kože,príjem:čias.dermoepi.štep-gran.k,veľ.pl:ost.č.hlavy
5v225.5	Voľ.tx.kože,príjemca:čiast.dermoepi.štep-gran.k,veľ.pl:krk
5v225.6↔	Voľ.tx.kože,príjem:čiast.dermoepi.štep-gran.k,veľ.pl:ram,axi
5v225.7↔	V.tx.kože,príjemca:čiast.dermoepi.štep-gran.k,veľ.pl:ram,lak
5v225.8↔	Voľ.tx.k,príjemca:čiast.dermoep.št.-gran.k,veľ.pl:predlakt
5v225.9↔	Voľ.tx.k,príjemca:čiast.dermoep.št.-gran.koži,veľká pl:ruka
5v225.a	V.tx.kože,príjem:čiast.dermoepid.št-gran.k,veľ.pl:hrud.st,chrb

Fkt KVT

5v225.b	Voľ.tx.kože,príjemca:čiais.dermoepi.št-gran.k,veľ.pl:bruš.o
5v225.c	V.tx.kože,príjemca:čiast.dermoepi.št-gran.k,veľ.pl:ingv,gen.o
5v225.d	V.tx.kože,príjemca:čiast.dermoepid.št-gran.k,veľ.pl:glut.o
5v225.e↔	V.tx.kože,príjemca:čiast.dermoepi.št.-gran.k,veľ.pl:stehn,kol
5v225.f↔	Voľ.tx.kože,príjemca:čiast.dermoepi.št.-gran.k,veľ.pl:predkol
5v225.g↔	Voľ.tx.kože,príjemca:čiast.dermoepi.št-gran.k,veľ.pl:noha
5v225.x↔	V.tx.kože,príjem:čiast.dermoepid.štep-granul.koži,veľ.pl:ost
5v226.0	Voľ.tx.kože,príjemca:kompl.dermoepid.štep,veľká pl:pery
5v226.4	Voľ.tx.kože,príjemca:kompl.dermoepi.št,veľ.pl:ost.č.hlavy
5v226.5	Voľná tx.kože,príjemca:kompl.dermoepi.štep,veľká pl:krk
5v226.6↔	Voľ.tx.kože,príjemca:kompl.dermoepi.št,veľká pl:ram,axi
5v226.7↔	Voľ.tx.kože,príjemca:kompl.dermoepi.št,veľ.pl:ram,lak
5v226.8↔	Voľ.tx.kože,príjemca:kompl.dermoepid.štep,veľ.pl:predlakt
5v226.9↔	Voľ.tx.kože,príjemca:kompl.dermoepiderm.štep,veľ.pl:ruka
5v226.a	V.tx.kože,príjemca:kompl.dermoepi.štep,veľ.pl:hrud.st,chrb
5v226.b	Voľ.tx.kože,príjemca:kompl.dermoepid.štep,veľ.pl:bruš.o
5v226.c	Voľ.tx.kože,príjemca:kompl.dermoepi.štep,veľ.pl:ingv,genit.o
5v226.d	Voľ.tx.kože,príjemca:kompl.dermoepid.štep,veľ.pl:glut.obl.
5v226.e↔	V.tx.kože,príjemca:kompl.dermoepid.štep,veľ.pl:stehn,kol
5v226.f↔	Voľ.tx.kože,príjemca:kompl.dermoepid.štep,veľká pl:predkol
5v226.g↔	Voľ.tx.kože,príjemca:kompl.dermoepid.štep,veľká pl:noha
5v226.x↔	Voľná tx.kože,príjemca:kompl.dermoepid.štep,veľ.plocha:ost
5v22a.0	V.tx.kože,príjemca:náhr.kože kultiv.keratinocyt,malá pl:pery
5v22a.4	Voľ.tx.kože,príjem:náhr.k.kult.keratinoc,malá pl:ost.č.hlavy
5v22a.5	Voľ.tx.kože,príjemca:náhr.kože kult.keratinocyt,malá pl:krk
5v22a.6↔	Voľ.tx.kože,príjem:náhr.k.kult.keratinoc,malá pl:ram,axi
5v22a.7↔	Voľ.tx.kože,príjem:náhr.k.kult.keratinocyt,ma.pl:ram,lak
5v22a.8↔	Voľ.tx.kože,príjem:náhr.k.kult.keratinoc,malá.pl:predlakt
5v22a.9↔	Voľ.tx.kože,príjem:náhr.kože kult.keratinocyt,malá pl:ruka
5v22a.a	Voľ.tx.kože,príjem:náhr.k.kult.keratinoc.,mal.pl:hr.st,chrb
5v22a.b	Voľ.tx.kože,príjem:náhr.k.kult.keratinoc,malá pl:bruš.o
5v22a.c	Voľ.tx.kože,príjem:náhr.k.kult.keratinoc,malá pl:ingv,gen.o
5v22a.d	Voľ.tx.kože,príjemca:náhr.k.kultiv.keratinoc,malá pl:glut.o
5v22a.e↔	Voľ.tx.kože,príjemca:náhr.k.kultiv.keratinoc,ma.pl:stehn,kol
5v22a.f↔	Voľ.tx.kože,príjem:náhr.k.kultiv.keratinoc,malá pl:predkol
5v22a.g↔	Voľ.tx.kože,príjem:náhr.kože kultiv.keratinoc,malá pl:noha
5v22a.x↔	Voľ.tx.kože,príjem:náhr.kože kultiv.keratinocyt,malá pl:ost
5v22b.0	Voľ.tx.kože,príjem:náhr.k.kultiv.keratinocyt,veľká pl:pery
5v22b.4	Voľ.tx.kože,príjem:náhr.k.kultiv.keratinoc,veľká pl:ost.č.hlavy
5v22b.5	V.tx.kože,príjem:náhr.kože kultiv.keratinocyt,veľká pl:krk
5v22b.6↔	Voľ.tx.kože,príjem:náhr.kože kultiv.keratinoc,.veľ.pl:ram,axi
5v22b.7↔	V.tx.kože,príjemca:náhr.k.kultiv.keratinocyt,veľ.pl:ram,lak.
5v22b.8↔	Voľ.tx.kože,príjemca:náhr.k.kultiv.keratinocyt,veľ.pl:predlakt
5v22b.9↔	Voľ.tx.kože,príjem:náhr.kože kultiv.keratinocyt,veľká pl:ruka
5v22b.a	Voľ.tx.kože,príjem:náhr.k.kult.keratinocyt,veľ.pl:hrud.st,chrb
5v22b.b	Voľ.tx.kože,príjem:náhr.k.kultiv.keratinocyt,veľ.pl:bruš.o
5v22b.c	Voľ.tx.kože,príjem:náhr.k.kultiv.keratinoc,veľ.pl:ing,genit.o
5v22b.d	Voľ.tx.kože,príjemca:náhr.k.kult.keratinoc,veľ.pl:glut.obl.
5v22b.e↔	Voľ.tx.kože,príjemca:náhr.kože kultiv.keratin,veľ.pl:stehn,kol
5v22b.f↔	Voľ.tx.kože,príjem:náhr.k.kultiv.keratinoc,veľká pl:predkol
5v22b.g↔	Voľ.transpl.kože,príjem:náhr.kože kultiv.keratinoc,vplo:noha
5v22b.x↔	Voľ.tx.kože,príjemca:náhr.kože kultiv.keratinocyt,veľká pl:ost
5v230.0	Lok.lalok.plast.kože a podk:dilatačná plast,malá plocha:pery
5v230.4	Lokál.lal.plast.kožea podk:dilatač.plast,malá pl:ost.č.hlavy
5v230.5	Lokál.lalok.plast.kože a podk:dilatačná plast,malá pl:krk
5v230.6↔	Lokál.lal.plast.kože a podk:dilatačná plast,malá pl:ram,axila
5v230.7↔	Lok.lalolok.plast.kože a podk:dilatač.plast,malá pl:ram,laket'
5v230.8↔	Lokál.lalok.plast.kože a podk:dilatačná plast,malá pl:predlakt
5v230.9↔	Lok.lalok.plast.kože a podkož:dilatačná plast,malá pl:ruka
5v230.a	Lok.lalok.plast.kože a podk:dilatač.plast,malá pl:hrud.st,chrb
5v230.b	Lokál.lal.plast.kože a podkožia:dilatačná plast,malá pl:bruš.o.
5v230.c	Lok.lalok.plast.kože a podk:dilatač.plast,mal.pl:ingv,genit.o
5v230.d	Lok.lalok.plast.kože a podk:dilatač.plast,malá pl:gluteál.obl.
5v230.e↔	Lokál.lal.plast.kože a podk:dilatačná plast,malá pl:stehno,kol
5v230.f↔	Lokál.lalok.plast.kože a podk:dilatač.plast,malá pl:predkol
5v230.g↔	Lokál.lalok.plast.kože a podk:dilatač.plast,malá pl:noha
5v230.x↔	Lokál.lalok.plast.kože a podkožia:dilatačná plast,malá pl:ost.
5v231.0	Lokál.lalok.plast.kože a podk:plast.rotovaným lal,malá pl:pery
5v231.4	Lok.lal.plast.kože a podk:plast.rotovan.lal,malá pl:ost.č.hlavy
5v231.5	Lokál.lal.plast.kože a podk:plast.rotovan.lalokom,malá pl:krk
5v231.6↔	Lok.lal.plast.kože a podk:plast.rotovan.lal,malá pl:ram,axila
5v231.7↔	Lokál.lal.plast.kože a podk:plast.rotovan.lal,malá pl:ram,lak
5v231.8↔	Lok.lalok.plast.kože a podk:plast.rotov.lal,malá pl:predlakt
5v231.9↔	Lokál.lalok.plast.kože a podk:plast.rotovan.lal,malá pl:ruka
5v231.a	Lok.lal.plast.kože a podk:plats.rotov.lal,malá pl:hrud.st,chrb
5v231.b	Lok.lal.plast.kože a podk:plast.rotovan.lal,malá pl:bruš.o.
5v231.c	Lok.lal.plast.kože a podk:plast.rotov.lal,malá pl:ingv,genit.o
5v231.d	Lokál.lal.plast.kože a podk:plast.rotovan.lal,malá pl:glut.obl
5v231.e↔	Lok.lalok.plast.kože a podk:plast.rotov.lal,malá pl:stehno,kol
5v231.f↔	Lok.lalok.plast.kože a podk:plast.rotovan.lal,malá pl:predkol
5v231.g↔	Lok.lal.plast.kože a podk:plast.rotovan.lal,malá pl:noha
5v231.x↔	Lokál.lal.plast.kože a podkož:plast.rotovaným lal,malá pl:ost
5v232.0	Lok.lalok.plast.kože a podk:transpozič.plast,malá pl:pery
5v232.4	Lok.lal.plast.kože a podk:transpozič.plast,malá pl:ost.č.hlavy
5v232.5	Lokál.lalok.plast.kože a podk:transpozič plast,malá pl:krk
5v232.6↔	Lok.lalok.plast.kože a podk:transpozič.plast,malá pl:ram,axi
5v232.7↔	Lok.lalok.plast.kože a podk:transpozič.plast,malá pl:ram,laket'
5v232.8↔	Lok.lalok.plast.kože a podk:transpozič.plast,malá pl:predlakt
5v232.9↔	Lokál.lalok.plast.kože a podk:transpozič.plast,malá pl:ruka
5v232.a	Lok.lal.plast.kože a podk:transpozič.plast,ma.pl:hrud.st,chrb
5v232.b	Lok.lal.plast.kože a podk:transpozič.plast,malá pl:bruš.obl
5v232.c	Lok.lal.plast.kože a podk:transpozič.plast,malá pl:ingv,genit.o
5v232.d	Lok.lalok.plast.kože a podk:transpozič.plast,malá pl:glut.o
5v232.e↔	Lok.lalok.plast.kože a podk:transpozič.plast,malá pl:stehn,kol
5v232.f↔	Lok.lal.plast.kože a podk:transpozič.plast,malá pl:predkol
5v232.g↔	Lok.lal.plast.kože a podk:transpozič.plast,malá pl:noha
5v232.x↔	Lok.lalok.plast.kože a podk:transpozič.plast,malá plocha:ost
5v233.0	Lok.lal.plast.kože.a podk:plast.ostrovčekov.lal,malá pl:pery
5v233.4	Lok.lal.plast.kože a podk:plast.ostrovček.lal,ma.pl:ost.č.hlavy
5v233.5	Lok.lal.plast.kože a podk:plast.ostrovčekov.lal,malá pl:krk
5v233.6↔	Lok.lal.plast.kože a podk:plast.ostrovček.lal,malá pl:ram,axi
5v233.7↔	Lok.lal.plast.kože a podk:plast.ostrovček.lal,malá pl:ram,lak
5v233.8↔	Lok.lal.plast.kože a podk:plast.ostrovček.lal,malá pl:predlakt
5v233.9↔	Lokál.lalok.plast.kože a podk:plast.ostrovček.lal,malá pl:ruka
5v233.a	Lok.lal.plast.k.a podk:plast.ostrovček.lalok,malá pl:hr.st,chrb
5v233.b	Lok.lal.plast.kože a podk:plast.ostrovček.lal,malá pl:bruš.o
5v233.c	Lok.lal.plast.k.a podk:plast.ostrovček.lal,mal.pl:inguin,gen.o
5v233.d	Lok.lal.plast.k.a podk:plast.ostrovček.lal,mal.pl:glut.obl.
5v233.e↔	Lok.lal.plast.k.a podk:plast.ostrovč.lal,mal.pl:steh.a kolen
5v233.f↔	Lokál.lalok.plast.k.a podk:plast.ostrovček.lal,malá pl:predkol
5v233.g↔	Lok.lal.plast.kože a podk:plast.ostrovček.lal,malá pl:noha
5v233.x↔	Lok.lal.plast.kože a podk:plast.ostrovček.lal,malá plocha:ost
5v234.0	Lokál.lalok.plast.kože a podkož:Z-plast,malá plocha:pery
5v234.4	Lok.lal.plast.kože a podk:Z-plast,malá pl:ostat.časti hlavy
5v234.5	Lok.lalok.plast.kože a podkož:Z-plast,malá plocha:krk
5v234.6↔	Lokál.lalok.plast.kože a podkož:Z-plast,malá pl:rameno,axila
5v234.7↔	Lok.lal.plast.kože a podkožia:Z-plast,malá pl:rameno,laket'
5v234.8↔	Lokál.lalok.plast.kože a podkožia:Z-plast,malá pl:predlaktie
5v234.9↔	Lokál.lalok.plast.kože a podkožia:Z-plastika,malá pl:ruka
5v234.a	Lok.lalok.plast.kože a podk:Z-plast,malá pl:hrud.stena,chrbát
5v234.b	Lokál.lalok.plast.kože a podkož:Z-plastika,malá pl:bruš.o.
5v234.c	Lok.lal.plast.kože a podkož:Z-plast,malá pl:inguin,genit.o
5v234.d	Lokál.lal.plast.kože a podkož:Z-plastika,malá pl:gluteál.obl.
5v234.e↔	Lok.lalok.plast.kože a podkož:Z-plast,malá pl:stehno,koleno
5v234.f↔	Lokál.lalok.plast.kože a podkož:Z-plastika,malá pl:predkol
5v234.g↔	Lokál.lalok.plast.kože a podkožia:Z-plast,malá pl:noha
5v234.x↔	Lokál.lalol.plastika kože a podkožia:Z-plast,malá pl:ost
5v235.0	Lokál.lal.plast.kože a podkož:dilatačná plast,veľká pl:pery
5v235.4	Lokál.lalok.plast.kože a podk:dilatač.plast,veľká pl:ost.č.hlavy
5v235.5	Lokál.lal.plast.kože a podkož:dilatačná plast,veľká pl:krk
5v235.6↔	Lok.lalok.plast.kože a podk:dilatač.plast,veľ.pl:rameno,axila
5v235.7↔	Lokál.lal.plast.kože a podk:dilatač.plast,veľká pl:ram,lak
5v235.8↔	Lok.lalok.plast.koež a podk:dilatač.plast,veľká pl:predlakt
5v235.9↔	Lokál.lalok.plast.kože a podk:dilatač.plast,veľká plocha:ruka
5v235.a	Lok.lalok.plast.kože a podkož:dilatač.plast,veľ.pl:hrud.st,chrb
5v235.b	Lokál.lalok.plast.kože a podk:dilatač.plast,veľká pl:bruš.o.
5v235.c	Lok.lalok.plast.kože a podk:dilatač.plast,veľ.pl:inguin,genit.o
5v235.d	Lok.lal.plast.kože a podk:dilatač.plast,veľká plocha:gluteál.o
5v235.e↔	Lok.lalok.plast.kože a podkož:dilatač.plast,veľká pl:stehn,kol
5v235.f↔	Lokál.lalok.plast.kože a podkož:dilatač.plast,veľká pl:predkol

Fkt KVT

5v235.g↔	Lok.lalok.plast.kože a podkož:dilatač.plast,veľká pl:noha
5v235.x↔	Lok.lalok.plast.kože a podk:dilatačná plast.veľká plocha:ost
5v236.0	Lokál.lalok.plast.kože a podk:plast.rotovan.lal,veľká pl:pery
5v236.4	Lok.lal.plast.kože a podkož:plast.rotovan.lal,veľ.pl:ost.č.hlavy
5v236.5	Lok.lal.plast.kože a podk:plast.rotovan.lalokom,veľ.pl:krk
5v236.6↔	Lok.lal.plast.kože a podk:plast.rotovan.lal,veľ.pl:ram,axila
5v236.7↔	Lok.lal.plast.kože a podk:plast.rotovan.lal,veľká pl:ram,lak
5v236.8↔	Lok.lalok.plast.kože a podk:plast.rotovan.lal,veľká pl:predlakt
5v236.9↔	Lok.lalok.plast.kože a podk:plast.rotovan.lal,veľká pl:ruka
5v236.a	Lok.lalok.plast.kože a podk:plast.rotov.lal,veľká pl:hr.st,chrb
5v236.b	Lokál.lalok.plast.kože a podk:plast.rotovan.lal,veľká pl:bruš.o
5v236.c	Lok.lalok.plast.kože a podk:plast.rotov.lal,veľ.pl:inguin,gen.o
5v236.d	Lok.lalok.plast.kože a podk:plast.rotovan lal,veľ.pl:glut.obl
5v236.e↔	Lokál.lal.plast.kože a podk:plast.rotovan.lal,veľ.pl:stehn,kol
5v236.f↔	Lok.lal.plast.kože a podk:plast.rotovan.lal,veľ.pl:predkol
5v236.g↔	Lokál.lal.plast.kože a podk:plast.rotovan lal,veľ.pl:noha
5v236.x↔	Lokál.lal.plast.kože a podk:plast.rotovaným lal,veľká pl:ost
5v237.0	Lok.lal.plast.kože a podk:transpozič plast,veľká pl:pery
5v237.4	Lok.lal.plast.kože a podk:transpoz.plast,veľ.pl:ost.č.hlavy
5v237.5	Lok.lal.plast.kože a podk:transpozič.plast,veľ.plocha:krk
5v237.6↔	Lok.lal.plast.kože a podk:transpozič.plast,veľ pl:ram,axila
5v237.7↔	Lok.lal.plast.kože a podk:transpozič.plast,veľ.pl:ram,lakeť
5v237.8↔	Lok.lal.plast.kože a podk:transpozič.plast,veľ.pl:predlakt
5v237.9↔	Lok.lal.plast.kože a podkož:transpozič.plast,veľ.pl:ruka
5v237.a	Lok.lal.plast.k.a podk:transpoz.plast,veľ.pl:hrud.st,chrbát
5v237.b	Lok.lal.plast.kože a podk:transpozič.plast,veľ.pl:bruš.obl
5v237.c	Lok.lal.plast.k.a podkož:transpozič .plast,veľ.pl:ingui,genit.o
5v237.d	Lok.lal.plast.kože a podkož:transpozič.plast,veľ.pl:glut.obl
5v237.e↔	Lok.lal.plast.k.a podkož:transpozič.plast,veľ.pl:stehno,koleno
5v237.f↔	Lok.lal.plast.kože a podkožia:transpozič.plast,veľ.pl:predkol
5v237.g↔	Lok.lal.plast.kože a podk:transpoz.plas,veľ.plocha:noha
5v237.x↔	Lokál.lalok.plast.kože a podk:transpozič.plast,veľká pl:ost
5v238.0	Lok.lal.plast.kože a podk:plast.ostrovček.lal,veľ.pl:pery
5v238.4	Lok.lal.plast.kože a podk:plast.ostrovček.lal,veľ.pl:ost.č.hlavy
5v238.5	Lok.lal.plast.kože a podkož:plast.ostrovček.lal,veľká pl:krk
5v238.6↔	Lok.lal.plast.kože a podk:plast.ostrovček.lal,veľ.pl:ram,axila
5v238.7↔	Lok.lal.plast.kože a podk:plast.ostrovček.lal,veľ.pl:ram,lakeť
5v238.8↔	Lok.lalok.plast.kože a podk:plast.ostrovček.lal,veľ.pl:predlakt
5v238.9↔	Lok.lalok.plast.kože a podk:plast.ostrovček.lal,veľ.pl:ruka
5v238.a	Lok.lal.plast.kože a podk:plats.ostrovček.lal,veľ.pl:hr.st.,chrb
5v238.b	Lokál.lal.plast.kože a podk:plast.ostrovček.lal,veľ.pl:bruš.obl
5v238.c	Lok.lal.plast.kože a podk:plast.ostrov.lal,veľ.pl:inguin,genit.o
5v238.d	Lok.lal.plast.k.a podk:plast.ostrovček.lal,veľ.pl:glute.obl
5v238.e↔	Lok.lal.plast.kože a podk:plast.ostrov.lal,veľ.pl:stehn,kol
5v238.f↔	Lok.lal.plast.kože a podk:plast.ostrovčekov.lal,veľ.pl:predkol
5v238.g↔	Lok.lal.plast.kože a podk:plast.ostrovček.lal,veľ.pl:noha
5v238.x↔	Lokál.lalok.plast.kože a podk:plast.ostrovčekovit.lal,veľ.pl:ost
5v239.0	Lok.lal.plast.kože a podkož:Z-plastika,veľká pl:pery
5v239.4	Lok.lal.plast.kože a podkož:Z-plast,veľ.pl:ost.časti hlavy
5v239.5	Lok.lal.plast.kože a podkož:Z-plast,veľká plocha:krk
5v239.6↔	Lok.lal.plast.kože a podkož:Z-plast,veľ.pl:rameno,axila
5v239.7↔	Lok.lal.plast.kože a podkož:Z-plast,veľ.pl:ram, lakeť
5v239.8↔	Lok.lal.plast.kože a podkož:Z-plast,veľ.pl:predlaktie
5v239.9↔	Lokál.lalok.plast.kože a podkož:Z-plastika,veľ.plocha:ruka
5v239.a	Lok.lal.plast.kože a podkož:Z-plast,veľ.pl:hrud.stena,chrbát
5v239.b	Lok.lal.plast.kože a podkož:Z-plast,veľká pl:bruš.obl.
5v239.c	Lok.lal.plast.kože a podkož:Z-plast,veľ.pl:inguin,genit.o
5v239.d	Lok.lal.plast.kože a podkož:Z-plast,veľká pl:gluteál.obl.
5v239.e↔	Lokál.lal.plast.kože a podkož:Z-plast,veľ.pl:stehno,koleno
5v239.f↔	Lokál.lalok.plast.kože a podkož:Z-plast,veľ.pl:predkolenie
5v239.g↔	Lokál.lalok.plast.kože a podkož:Z-plast,veľ.pl:noha
5v239.x↔	Lokál.lalok.plast.kože a podkož:Z-plast,veľká plocha:ost
5v23a.0	Lok.lal.plast.kože a podkož:W-plast,malá pl:pery
5v23a.4	Lok.lal.plast.kože a podkož:W-plast,malá pl:ost.časti hlavy
5v23a.5	Lok.lal.plast.kože a podkož:W-plast,malá plocha:krk
5v23a.6↔	Lok.lal.plast.kože a podkož:W-plast,malá pl:rameno,axila
5v23a.7↔	Lok.lal.plast.kože a podkož:W-plast,malá pl:rameno,lakeť
5v23a.8↔	Lokál.lalok.plast.kože a podkož:W-plast,malá pl:predlaktie
5v23a.9↔	Lok.lal.plast.kože a podkož:W-plastika,malá plocha:ruka
5v23a.a	Lok.lal.plast.kože a podkož:W-plast,malá pl:hrud.st.,chrbát
5v23a.b	Lokál.lalok.plastika kože a podkož:W-plast,malá pl:bruš.obl.
5v23a.c	Lok.lal.plast.kože a podkož:W-plast,malá pl:inguin,genit.o
5v23a.d	Lokál.lal.plast.kože a podkož:W-plast,malá pl:gluteál.obl.
5v23a.e↔	Lokál.lal.plast.kože a podkož:W-plast,malá pl:stehno,koleno
5v23a.f↔	Lok.lal.plast.kože a podkož:W-plastika,malá pl:predkolenie
5v23a.g↔	Lok.lalok.plastika kože a podkož:W-plast,malá plocha:noha
5v23a.x↔	Lokál.lalok.plast.kože a podkož:W-plast,malá plocha:ost
5v23b.0	Lokál.lalok.plast.kože a podk:W-plast,veľ.pl:pery
5v23b.4	Lok.lal.plast.kože a podkož:W-plast,veľ.pl:ost.časti hlavy
5v23b.5	Lok.lal.plast.kože a podkož:W-plast,veľká plocha:krk
5v23b.6↔	Lok.lal.plast.kože a podkož:W-plast,veľ.pl:rameno,axila
5v23b.7↔	Lok.lal.plast.kože a podkožia:W-plast,veľ.pl:ram,lakeť
5v23b.8↔	Lok.lal.plast.kože a podkož:W-plast,veľ.pl:predlaktie
5v23b.9↔	Lokál.lalok.plast.kože a podkož:W-plastika,veľká pl:ruka
5v23b.a	Lok.lal.plast.kože a podkož:W-plast,veľ.pl:hrud.st.,chrbát
5v23b.b	Lokál.lalok.plast.kože a podkož:W-plast,veľ.pl:bruš.obl.
5v23b.c	Lok.lalok.plast.kože a podkož:W-plast,veľ.pl:inguin,genit.o
5v23b.d	Lok.lal.plast.kože a podkož:W-plast,veľ.pl:gluteál.obl.
5v23b.e↔	Lok.lal.plast.kože a podkož:W-plast,veľ.pl:stehno,koleno
5v23b.f↔	Lok.lal.plast.kože a podkož:W-plast,veľká pl:predkolenie
5v23b.g↔	Lok.lal.plast.kože a podkož:W-plast,veľ.pl:noha/chodidl
5v23b.x↔	Lokál.lalok.plast.kože a podkož:W-plast,veľká plocha:ost
5v23x.x↔	Lokálna laloková plastika kože a podkožia:ostatné
5v240.0	Lal.plast.k a podk,darca:voľný lal.s mikrovaskul.anastom:pery
5v240.4	Lal.plast.k.a podk,darca:voľ.lal.s mikrovask.anast:ost.č.hlavy
5v240.5	Lal.plast.kože a podk,darca:voľ.lal.s mikrovask.anast:krk
5v240.6↔	Lal.plast.k.a podk,darca:voľ.lal.s mikrovas.anast:ram,axila
5v240.7↔	Lal.plast.kože a podk,darca:voľ.lal.s mikrovask.anast:ram,lak
5v240.8↔	Lal.plast.kože a podk,darca:voľ.lal.s mikrovask.anast:predlakt
5v240.9↔	Lalok.plast.kože a podk,darca:voľ.lal.s mikrovask.anast:ruka
5v240.a	Lal.plast.kože a podk,darca:voľ.lal.s mikrova.anast:hr.st.,chrb
5v240.b	Lalok.plast.kože a podk,darca:voľ.lal.s mikrovask.anast:bruš.o
5v240.c	Lal.plast.k.a podk,darca:voľ.lal.s mikrovask.anast:ing,genit.o
5v240.d	Lal.plas.k.a podk,darca:v.lal.s mikrovas.anastom:glute.obl.
5v240.e↔	Lal.plast.kože a podk.,darca:voľ.lal.s mikrovask.anast:steh,kol
5v240.f↔	Lal.plast.kože a podk,darca:voľ.lal.s mikrovask.anast:predkol
5v240.g↔	Lalok.plast.kože a podk,darca:voľ.lal.s mikrovask.anast:noha
5v240.x	Lalok.plast.kože a podk,darca:voľ.lal.s mikrovask.anast:ost.
5v241.0	Lalok.plast.kože a podk,darca:stopkat.miest.lalok:pery
5v241.4	Lal.plast.k.a podkožia,darca:stopkatý miest.lal:ost.č.hlavy
5v241.5	Lalok.plast.kože a podk,darca:stopkatý miest.lalok:krk
5v241.6↔	Lal.plast.kože a podk,darca:stopka.miest.lalok:rameno,axila
5v241.7↔	Lal.plast.kože a podk,darca:stopkatý miest.lalok:ram,lakeť
5v241.8↔	Lalok.plast.kože a podk,darca:stopkatý miest.lalok:predlakt
5v241.9↔	Lal.plast.kože a podkož,darca:stopkatý miestny lalok:ruka
5v241.a	Lal.plast.kože a podkož,darca:stopka.miest.lal:hrudn.st,chrb
5v241.b	Lal.plast.kože a podk,darca:stopkatý miestny lalok:bruš.obl.
5v241.c	Lal.plast.kože a podk,darca:stopkatý miest.lal:inguin,genit.o
5v241.d	Lal.plast.kože a podk,darca:stopkatý miest.lalok:gluteal.obl.
5v241.e↔	Lalok.plast.kože a podk,darca:stopka.miest.lalok:steh,koleno
5v241.f↔	Lalok.plast.kože a podk,darca:stopkatý miest.lalok:predkol
5v241.g↔	Lalok.plast.kože a podkož,darca:stopkatý miest.lalok:noha
5v241.x	Lal.plast.kože a podkožia,darca:stopkatý miestny lalok:ost.
5v242.0	Lal.plast.kože a podk,darca:stopkatý vzdialený lalok:pery
5v242.4	Lal.plast.kože a podk,darca:stopkatý vzdial.lalok:ost.č.hlavy
5v242.5	Lalok.plast.kože a podk,darca:stopkat.vzdialený lalok:krk
5v242.6↔	Lal.plast.kože a podk,darca:stopkatý vzdial.lalok:ram,axila
5v242.7↔	Lal.plast.kože a podk,darca:stopkat.vzdial.lalok:ram,lakeť
5v242.8↔	Lal.plast.kože a podk.darca:stopkatý vzdial.lalok:predlaktie
5v242.9↔	Lal.plast.kože a podkož,darca:stopkat.vzdialený lalok:ruka
5v242.a	Lal.plast.kože a podk,darca:stopk.vzdial.lalok:hrud.st,chrbát
5v242.b	Lalok.plast.kože a podk,darca:stopkatý vzdial.lalok:bruš.obl.
5v242.c	Lalok.plast.kože a podkož,darca:stopka.vzdial.lal:ing,genit.o
5v242.d	Lal.plast.kože a podk,darca:stopkatý vzdial.lalok:gluteál.obl.
5v242.e↔	Lalok.plast.kože a podk,darca:stopka.vzdial.lalok:stehno,kol
5v242.f↔	Lalok.plast.kože a podk,darca:stopk.vzdial.lalok:predkolenie
5v242.g↔	Lalok.plast.kože a podkož,darca:stopka.vzdial.lalok:noha
5v242.x	Lalok.plast.kože a podkož,darca:stopkatý vzdialený lalok:ost.
5v251.0	Lalok.plast.kože a podk,príjemca:stopkatý miestny lalok:pery
5v251.4	Lal.plast.kože a podk,príjem:stopkatý miest.lalok:ost.č.hlavy

5v251.5	Lal.plast.kože a podkož,príjem:stopka.miestny lalok:krk
5v251.6↔	Lal.plast.kože a podk,príjemca:stopka.miest.lalok:ram,axila
5v251.7↔	Lalok.plast.kože a podk,príjem:stopkatý miest.lal:ram,lakeť
5v251.8↔	Lal.plast.kože a podkož,príjemca:stopk.miest.lalok:predlakt
5v251.9↔	Lal.plast.kože a podkož,príjemca:stopkatý miest.lalok:ruka
5v251.a	Lalok.plast.kože a podk,príjem:stopkat.miest.lal:hrud.st,chrb
5v251.b	Lal.plast.kože a podk,príjemca:stopkatý miest.lalok:bruš.o.
5v251.c	Lal.plast.kože a podkož,príjemca:stopka.miest.lal:ingu,genit.o
5v251.d	Lal.plast.kože a podk,príjemca:stopkatý miest.lalok:glut.obl
5v251.e↔	Lal.plast.kože a podk,príjemca:stopk.miest.lalok:stehno,kol
5v251.f↔	Lalok.plast.kože a podk,príjem:stopkat.miest.lalok:predkol
5v251.g↔	Lal.plast.kože a podkož,príjemca:stopkat.miestny lalok:noha
5v251.x↔	Lal.plast.kože a podkož,príjemca:stopkatý miestny lalok:ost.
5v252.0	Lalok.plast.kože a podk,príjemca:stopkat.vzdialený lalok:pery
5v252.4	Lal.plast.kože a podk,príjem:stopka.vzdial.lalok:ost.č.hlavy
5v252.5	Lal.plast.kože a podk,príjemca:stopkatý vzdial.lalok:krk
5v252.6↔	Lal.plast.kože a podk,príjem:stopkatý vzdial.lal:rameno,axila
5v252.7↔	Lal.plast.kože a podk,príjemca:stopk.vzdial.lalok:ram,lakeť
5v252.8↔	Lal.plast.kože a podk,príjem:stopkatý vzdial.lalok:predlaktie
5v252.9↔	Lalok.plast.kože a podk,príjemca:stopkat.vzdialený lalok:ruka
5v252.a	Lal.plast.kože a podk,príjem:stopk.vzdial.lal:hrud.st,chrbát
5v252.b	Lal.plast.kože a podk,príjem:stopkat.vzdialený lalok:bruš.obl.
5v252.c	Lal.plast.kože a podkož,príjemca:stopk.vzdial.lal:inguin,gen.o
5v252.d	Lal.plast.kože a podk,príjemca:stopk.vzdial.lalok:gluteál.obl.
5v252.e↔	Lal.plast.kože a podkož,príjem:stopk.vzdial.lalok:stehno,kol
5v252.f↔	Lalok.plast.kože a podk,príjemca:stopk.vzdial.lalok:predkol
5v252.g↔	Lalok.plast.kože a podk,príjemca:stopkat.vzdial.lalok:noha
5v252.x↔	Lalok.plast.kože a podkož,príjemca:stopkatý vzdial.lalok:ost.
5v260.0	Kombin.plast.zákroky na koži a podkož:kombin.lalok.plast:pery
5v260.4	Kombi.plast.zákr.na koži a podk:kombin.lalok.plast:ost.č.hlavy
5v260.5	Kombin.plast.zákroky na koži a podk:kombin.lalok.plast:krk
5v260.6↔	Kombi.plast.zákr.na koži a podk:kombin.lal.plastiky:ram,axila
5v260.7↔	Kombi.plast.zákr.na koži a podk:kombin.lal.plastiky:ram,lakeť
5v260.8↔	Kombi.plast.zákrok na koži a podk:kombin.lalok.plast:predlakt
5v260.9↔	Kombin.plast.zákroky na koži a podk:kombi.lalok.plast:ruka
5v260.a	Kombi.plast.zákr.na koži a podk:kombin.lal.plast:hr.st,chrbát
5v260.b	Kombin.plast.zákr.na koži a podk:kombin.lalok.plast:bruš.obl.
5v260.c	Kombi.plast.zákr.na koži a podk:kombin.lal.plast:ing,genit.o.
5v260.d	Kombin.plast.zákr.na koži a podk:kombin.lal.plast:glute.obl.
5v260.e↔	Kombin.plast.zákr.na koži a podk:kombin.lal.plast:stehno,kol
5v260.f↔	Kombin.plast.zákr.na koži a podk:kombin.lal.plast:predkol
5v260.g↔	Kombi.plast.zákr.na koži a podkož:kombin.lalok.plastiky:noha
5v260.x↔	Kombin.plast.zákroky na koži a podkoží:kombin.lalok.plast:ost
5v261.0	Komb.plast.zákr.k.a podk:kombi.lal.plastík a voľ.kož.trans:pery
5v261.4	Komb.plast.zákr.k.a podk:kombi.lal.plast.a voľ.k.tra:ost.č.hla
5v261.5	Kombi.plast.zákr.koži a podk:komb.lal.plast.a voľ.k.transpl:krk
5v261.6↔	Kombi.plast.zákr.k.a podk:komb.lal.plast.a voľ.k.tran:ram,axi
5v261.7↔	Kombi.plast.zákr.k.a podk:komb.lal.plast.a voľ.k.tran:ram,lak
5v261.8↔	Komb.plast.zákr.k.a podk:komb.lal.plast.a v.kož.tran:predlakt
5v261.9↔	Komb.plast.zákr.k.a podk:kombi.lal.plast.a voľ.k.transpl:ruka
5v261.a	Komb.plas.zákr.k.a podk:komb.lal.plast.a voľ.k.tran:hr.st,chrb
5v261.b	Kombi.plast.zákr.k.a podk:komb.lal.plast.a voľ.k.transp:bruš.o
5v261.c	Komb.plast.zákr.k.a podk:komb.lal.plast.a voľ.k.tran:ing,gen.o
5v261.d	Komb.plast.zákr.k.a podk:komb.lal.plast.a voľ.kož.tran:glut.o
5v261.e↔	Komb.plast.zákr.k.a podk:komb.lal.plast.a voľ.k.tran:stehn,kol
5v261.f↔	Komb.plast.zákr.k.a podk:kombi.lal.plast.a voľ.k.tran:predkol
5v261.g↔	Komb.plast.zákr.koži a podk:komb.lal.plast.a voľ.kož.tran:noha
5v261.x↔	Komb.plast.zákr.k.a podk:komb.lal.plast.a voľ.kož.transpl:ost.
5v262.0	Komb.plast.zákr.k.a podk:stopk.miest.lalok so vzdial.lal:pery
5v262.4	Kombi.plast.zákr.koži a podk:stopk.miest.so vzdial.lal:ost.č.hl
5v262.5	Kombi.plast.zákr.koži a podk:stopk.miestny so vzdial.lal:krk
5v262.6↔	Kombi.plast.zákr.koži a podk:stopk.miest.so vzdial.lal:ram,axi
5v262.7↔	Komb.plast.zákr.koži a podk:stopk.miest.so vzdial.lal:ram,lak
5v262.8↔	Kombi.plast.zák.koži a podk:stopk.miest.so vzdial.lal:predlakt
5v262.9↔	Kombi.plast.zákr.koži a podk:stopk.miest.so vzdial.lalok:ruka
5v262.a	Kombi.plast.zákr.k.a podk:stopk.miest.so vzdial.lal:hr.st,chrb
5v262.b	Kombi.plast.zákr.k.a podk:stopk.miest.so vzdial.lal:bruš.obl.
5v262.c	Komb.plast.zákr.k.a podk:stopk.miest.so vzdial.lal:ingv,gen.o
5v262.d	Kombi.plast.zákr.koži a podk:stopk.miest.so vzdial.lal:glut.o.
5v262.e↔	Komb.plast.zákr.koži a podk:stopk.miest.so vzd.lal:stehn,kol
5v262.f↔	Komb.plast.zák.koži a podk:stopk.miest.so vzdial.lal:predkol
5v262.g↔	Komb.plast.zákr.k.a podk:stopk.miest.so vzdial.lalokom:noha
5v262.x↔	Komb.plast.zákr.k.a podkož:stopk.mies.lal.so vzdial.lalok:ost.
5v263.0	Komb.plast.zák.k.a podk:stopk.miest,vzdial.lal.a voľ.k.tra:pery
5v263.4	Kom.pl.zákr.k.a podk:stopk.miest,vzdial.l.a voľ.kož.tra:ost.č.hl
5v263.5	Kombi.pl.zákr.k.a podk:stopk.miest,vzdial.lal.a voľ.k.trans:krk
5v263.6↔	Komb.pl.zákr.k.a podk:stop.miest,vzd.lal.a voľ.k.trans:ram,axi
5v263.7↔	Komb.pl.zákr.k.a podk:stop.miest,vzdial.lal.a v.kož.tra:ram,lak
5v263.8↔	Komb.pl.zákr.k.a podk:stop.miest,vzdial.lal.a v.k.tran:predlakt
5v263.9↔	Komb.pl.zákr.koži a podk:stop.miest,vzd.lal.a voľ.k.tran:ruka
5v263.a	Komb.pla.zákr.k.a podk:stopk.mie,vzd.lal.a voľ.k.tra:hr.st,chrb
5v263.b	Komb.pl.zákr.k.a pdk:stop.miest,vzd.lal.a voľ.kož.tran:bruš.o.
5v263.c	Kombi.pl.zákr.k.a podk:stopk.miest,vzd.lal.a v.kož.tra:ingv,gen
5v263.d	Komb.pl.zákr.k.a podk:stop.miest,vzd.la.a voľ.kož.tra:glut.o.
5v263.e↔	Komb.pl.zákr.k.a podk:stopk.miest,vzd.lal.a voľ.k.tran:steh,kol
5v263.f↔	Kom.pl.zákr.k.a podk:stopk.miest,vzd.lal.a v.kož.tran:predkol
5v263.g↔	Komb.plast.zákr.k.a podk:stop.miest,vzd.lal.a voľ.k.tran:noha
5v263.x↔	Komb.plas.zákr.k.a podk:stopk.mies,vzd.lal.a voľ.kož.tranpl:ost
5v26x.x↔	Kombinované plastické zákroky na koži a podkoží:ost.
5v270.0	Korekcia jazvy po kož.plastike:pery
5v270.4	Korekcia jazvy po kož.plastike:ost.časti hlavy
5v270.5	Korekcia jazvy po kož.plastike:krk
5v270.6↔	Korekcia jazvy po kož.plastike:rameno,axila
5v270.7↔	Korekcia jazvy po kož.plastike:rameno,lakeť
5v270.8↔	Korekcia jazvy po kož.plastike:predlaktie
5v270.9↔	Korekcia jazvy po kož.plastike:ruka
5v270.a	Korekcia jazvy po kož.plastike:hrud.st.a chrbát
5v270.b	Korekcia jazvy po kož.plastike:bruš.obl.
5v270.c	Korekcia jazvy po kož.plastike:inguin.,genit.obl.
5v270.d	Korekcia jazvy po kož.plastike:gluteál.obl.
5v270.e↔	Korekcia jazvy po kož.plastike:stehno,koleno
5v270.f↔	Korekcia jazvy po kož.plastike:predkolenie
5v270.g↔	Korekcia jazvy po kož.plastike:noha
5v270.x	Korekcia jazvy po kožnej plastike:ostatné
5v271	Korekcia hypertrofickej jazvy dermabráziou
5v272.0	Revízia voľ.kož.transplantátu kož.plastiky:pery
5v272.4	Revízia voľ.kož.transplantátu kož.plastiky:ost.č.hlavy
5v272.5	Revízia voľného kož.transplantátu kož.plastiky:krk
5v272.6↔	Revízia voľ.kož.transplantátu kož.plastiky:rameno,axila
5v272.7↔	Revízia voľ.kož.transplantátu kož.plastiky:ram,lakeť
5v272.8↔	Revízia voľ.kož.transplantátu kož.plastiky:predlaktie
5v272.9↔	Revízia voľ.kož.transplantátu kož.plastiky:ruka
5v272.a	Revízia voľ.kož.transplantátu kož.plastiky:hrud.st.,chrbát
5v272.b	Revízia voľ.kož.transplantátu kož.plastiky:bruš.obl.
5v272.c	Revízia voľ.kož.transplantátu kož.plastiky:inguin,genit.obl
5v272.d	Revízia voľ.kož.transplantátu kož.plastiky:gluteál.obl.
5v272.e↔	Revízia voľ.kož.transplantátu kož.plastiky:stehno,koleno
5v272.f↔	Revízia voľ.kož.transplantátu kož.plastiky:predkolenie
5v272.g↔	Revízia voľného kož.transplantátu kož.plastiky:noha
5v272.x↔	Revízia voľného kožného transplantátu kož.plastiky:ost.
5v273.0	Revízia lokálnej lalokovej plastiky kože:pery
5v273.4	Revízia lokál.lalok.plastiky kože:ost.č.hlavy
5v273.5	Revízia lokál.lalok.plastiky kože:krk
5v273.6↔	Revízia lokál.lalok.plastiky kože:rameno,axila
5v273.7↔	Revízia lokál.lalok.plastiky kože:rameno,lakeť
5v273.8↔	Revízia lokál.lalok.plastiky kože:predlaktie
5v273.9↔	Revízia lokál.lalok.plastiky kože:ruka
5v273.a	Revíz.lokál.lalok.plastiky kože:hrud.stena,chrbát
5v273.b	Revízia lokál.lalok.plastiky kože:bruš.obl.
5v273.c	Revízia lokál.lalok.plastiky kože:inguin,genit.obl
5v273.d	Revízia lokál.lalok.plastiky kože:gluteál.obl.
5v273.e↔	Revízia lokál.lalok.plastiky kože:stehno,koleno
5v273.f↔	Revízia lokál.lalokovej plastiky kože:predkolenie
5v273.g↔	Revízia lokál.lalok.plastiky kože:noha
5v273.x↔	Revízia lokálnej lalokovej plastiky kože:ost.
5v274.0	Revízia stopkatého miest.laloka kož.plastiky:pery
5v274.4	Revíz.stopkatého miest.laloka kož.plastiky:ost.č.hlavy
5v274.5	Revíz.stopkatého miest.laloka kož.plastiky:krk
5v274.6↔	Revíz.stopkatého miest.laloka kož.plastiky:rameno,axila
5v274.7↔	Revízia stopkatého miest.laloka kož.plastiky:rameno,lakeť

5v274.8↔	Revíz.stopkatého miest.laloka kož.plastiky:predlaktie
5v274.9↔	Revíz.stopkatého miest.laloka kož.plastiky:ruka
5v274.a	Rev.stopkatého miest.laloka kož.plast:hrud.st,chrbát
5v274.b	Revíz.stopkatého miest.laloka kož.plastiky:bruš.obl.
5v274.c	Revíz.stopkatého miest.laloka kož.plastiky:inguin,genit.o
5v274.d	Revíz.stopkatého miest.laloka kož.plastiky:gluteál.obl.
5v274.e↔	Revíz.stopkatého miest.laloka kož.plastiky:stehno,koleno
5v274.f↔	Revízia stopkatého miest.laloka kož.plastiky:predkolenie
5v274.g↔	Revízia stopkatého miest.laloka kož.plastiky:noha
5v274.x↔	Revízia stopkatého miest.laloka kožnej plastiky:ost.
5v275.0	Revíz.stopkat.vzdial.laloka kož.plastiky:pery
5v275.4	Revíz.stopkat.vzdial.laloka kož.plastiky:ost.č.hlavy
5v275.5	Revízia stopkat.vzdial.laloka kož.plastiky:krk
5v275.6↔	Revíz.stopkat.vzdial.laloka kož.plastiky:rameno,axila
5v275.7↔	Revíz.stopkat.vzdial.laloka kož.plastiky:rameno,lakeť
5v275.8↔	Revíz.stopkat.vzdial.laloka kož.plastiky:predlaktie
5v275.9↔	Revíz.stopkat.vzdialeného laloka kož.plastiky:ruka
5v275.a	Revíz.stopkat.vzdial.laloka kož.plastiky:hrud.st,chrbát
5v275.b	Revízia stopkat.vzdialeného laloka kož.plastiky:bruš.obl.
5v275.c	Revíz.stopkat.vzdial.laloka kož.plastiky:inguin,genit.o
5v275.d	Revíz.stopkat.vzdial.laloka kož.plastiky:gluteál.obl.
5v275.e↔	Revíz.stopkat.vzdial.laloka kož.plastiky:stehno,koleno
5v275.f↔	Revíz.stopkatého vzdial.laloka kož.plastiky:predkolenie
5v275.g↔	Revíz.stopkat.vzdial.laloka kož.plastiky:noha(chodidlo)
5v275.x↔	Revízia stopkatého vzdialeného laloka kož.plastiky:ost
5v276.0	Revíz.voľ.laloka s mikrovaskul.anastomóz.kož.plast:pery
5v276.4	Revíz.voľ.laloka s mikrovaskul.anastomóz.kož.plast:ost.č.hlavy
5v276.5	Revíz.voľ.laloka s mikrovaskul.anastomóz.kož.plast:krk
5v276.6↔	Revíz.voľ.laloka s mikrovaskul.anastom.kož.plast:ram,axila
5v276.7↔	Revíz.voľ.laloka s mikrovaskul.anastomóz.kož.plast:ram,lakeť
5v276.8↔	Revízia voľ.laloka s mikrovaskul.anastomóz.kož.plast:predlakt
5v276.9↔	Revíz.voľ.laloka s mikrovaskul.anastom.kož.plastiky:ruka
5v276.a	Revíz.voľ.laloka s mikrovask.anastomóz.kož.plast:hrud.st,chrb
5v276.b	Revíz.voľ.laloka s mikrovaskul.anastom.kož.plast:bruš.obl.
5v276.c	Revíz.voľ.laloka s mikrovask.anastom.kož.plast:inguin,genit.o
5v276.d	Revíz.voľ.laloka s mikrovaskul.anastomóz.kož.plast:glut.obl.
5v276.e↔	Revíz.voľného lal.s mikrovask.anastom.kož.plast:stehno,kol
5v276.f↔	Rev.voľ.laloka s mikrovaskul.anastom.kož.plast:predkolenie
5v276.g↔	Revíz.voľ.laloka s mikrovaskul.anastomóz.kož.plastiky:noha
5v276.x↔	Revízia voľného lal.s mikrovaskul.anastomóz.kož.plastiky:ost
5v27x.x	Revízia kožnej plastiky:ostatné
5v281	Plastická rekonštrukcia hornej pery
5v282	Plastická rekonštrukcia dolnej pery
5v283	Plastická rekonštrukcia ústneho kútika
5v290.0	Implantácia kožného expandera:pery
5v290.5	Implantácia kožného expandera:krk
5v290.6↔	Implantácia kožného expandera:rameno,axila
5v290.7↔	Implantácia kožného expandera:rameno a lakeť
5v290.8↔	Implantácia kožného expandera:predlaktie
5v290.9↔	Implantácia kožného expandera:ruka
5v290.a	Implant.kožného expandera:hrud.st.,chrbát
5v290.b	Implantácia kožného expandera:bruš.obl.
5v290.c	Implantácia kožného expandera:inguin,genit.obl.
5v290.d	Implantácia kožného expandera:gluteál.obl.
5v290.e↔	Implantácia kožného expandera:stehno a koleno
5v290.f↔	Implantácia kožného expanderad:predkolenie
5v290.g↔	Implantácia kožného expandera:noha/chodid
5v290.x↔	Implantácia kožného expandera:ostat.
5v292.0	Prerušenie stopky laloka kože a podkožia:pery
5v292.4	Prerušenie stopky laloka kože a podkožia:ost.č.hlavy
5v292.5	Prerušenie stopky laloka kože a podkožia:krk
5v292.6↔	Prerušenie stopky lal.kože a podkožia:rameno,axila
5v292.7↔	Prerušenie stopky laloka kože a podkožia:rameno a lakeť
5v292.8↔	Prerušenie stopky laloka kože a podkožia:predlaktie
5v292.9↔	Prerušenie stopky laloka kože a podkožia:ruka
5v292.a	Prerušenie stopky laloka kože a podkožia:hrud.st,chrbát
5v292.b	Prerušenie stopky laloka kože a podkožia:bruš.obl.
5v292.c	Prerušenie stopky laloka kože a podkožia:inguin,genit.obl.
5v292.d	Prerušenie stopky laloka kože a podkožia:gluteál.obl.
5v292.e↔	Prerušenie stopky laloka kože a podkožia:steh a koleno
5v292.f↔	Prerušenie stopky laloka kože a podkožia:predkolenie
5v292.g↔	Prerušenie stopky laloka kože a podkožia:noha/chodid
5v292.x↔	Prerušenie stopky laloka kože a podkožia:ost
5v400.0	Redukč.tkan.plastika na koži a podkož:pery
5v400.4	Redukč.tkan.plastika na koži a podkož:ost.č.hlavy
5v400.5	Redukč.tkaniv.plastika na koži a podkož:krk
5v400.6↔	Redukč.tkan.plastika na koži a podkoží:rameno,axila
5v400.7↔	Redukč.tkan.plastika na koži a podkoží:ram,lakeť
5v400.8↔	Redukč.tkan.plastika na koži a podkož:predlaktie
5v400.9↔	Redukč.tkanivová plastika na koži a podkoží:ruka
5v400.a	Redukč.tkan.plastika na koži a podkož:hrud.st,chrbát
5v400.b	Redukč.tkan.plastika na koži a podkož:bruš.obl
5v400.c	Redukč.tkan.plastika na koži a podkož:inguin,genit.o
5v400.d	Redukč.tkan.plastika na koži a podkoží:gluteál.obl.
5v400.e↔	Redukč.tkan.plastika na koži a podkož:stehno,koleno
5v400.f↔	Redukč.tkan.plastika na koži a podkoží:predkol
5v400.g↔	Redukč.tkanivová plastika na koži a podkož:noha/chod/
5v400.x	Redukčná tkaniv.plastika na koži a podkoží:ostat.
5v401.0	Liposukcia v oblasti pery
5v401.4	Liposukcia ostatných častí hlavy
5v401.5	Liposukcia v oblasti krku
5v401.6↔	Liposukcia v oblasti ramena a axily
5v401.7↔	Liposukcia v oblasti ramena a lakťa
5v401.8↔	Liposukcia v oblasti predlaktia
5v401.9↔	Liposukcia v oblasti ruky
5v401.a	Liposukcia v oblasti hrudnej steny a chrbta
5v401.b	Liposukcia v brušnej oblasti
5v401.c	Liposukcia v inguinálnej a genitálnej oblasti
5v401.d	Liposukcia v gluteálnej oblasti
5v401.e↔	Liposukcia v oblasti stehna a kolena
5v401.f↔	Liposukcia v oblasti predkolenia
5v401.g↔	Liposukcia v oblasti nohy (chodidlo)
5v401.n	Liposukcia prsníkov
5v401.x	Liposukcia, ostatné
5v402.0	Odstránenie tukového tkaniva v oblasti pery
5v402.4	Odstránenie tukového tkaniva ostatných častí hlavy
5v402.5	Odstránenie tukového tkaniva v oblasti krku
5v402.6↔	Odstránenie tukového tkaniva v oblasti ramena a axily
5v402.7↔	Odstránenie tukového tkaniva v oblasti ramena a lakťa
5v402.8↔	Odstránenie tukového tkaniva v oblasti predlaktia
5v402.9↔	Odstránenie tukového tkaniva v oblasti ruky
5v402.a	Odstránenie tukového tkaniva v oblasti hrud.steny a chrbta
5v402.b	Odstránenie tukového tkaniva v brušnej oblasti
5v402.c	Odstránenie tukového tkaniva v inguinál,genitál.obl.
5v402.d	Odstránenie tukového tkaniva v gluteálnej oblasti
5v402.e↔	Odstránenie tukového tkaniva v oblasti stehna a kolena
5v402.f↔	Odstránenie tukového tkaniva v oblasti predkolenia
5v402.g↔	Odstránenie tukového tkaniva v oblasti nohy (chodidlo)
5v402.x	Odstránenie tukového tkaniva, ostatné
5v403	Axilárna odsávacia kyretáž potných žliaz
5v40x.x	Redukcia tkaniva na koži a podkoží:ostatné
5v426.0	Dermabrázia veľkej povrch.plochy kož.vrstvy:pery
5v426.4	Dermabrázia veľkej povrch.plochy kož.vrstvy:ostat.č.hlavy
5v426.5	Dermabrázia veľkej povrch.plochy kož.vrstvy:krk
5v426.6↔	Dermabrázia veľkej povrch.plochy kož.vrstvy:rameno,axila
5v426.7↔	Dermabrázia veľkej povrch.plochy kož.vrstvy:ram.a lakeť
5v426.8↔	Dermabrázia veľkej povrch.plochy kož.vrstvy:predlaktie
5v426.9↔	Dermabrázia veľkej povrch.plochy kož.vrstvy:ruka
5v426.a	Dermabrázia veľkej povrch.plochy kož.vrstvy:hrud.st.a chrbát
5v426.b	Dermabrázia veľkej povrch.plochy kož.vrstvy:bruš.obl
5v426.c	Dermabrázia veľkej plochy kož.vrstvy:inguin.,genitál.o
5v426.d	Dermabrázia veľkej povrch.plochy kož.vrstvy:glut.obl
5v426.e↔	Dermabrázia veľkej povrch.plochy kož.vrstvy:stehno a koleno
5v426.f↔	Dermabrázia veľkej povrch.plochy kož.vrstvy:predkolenie
5v426.g↔	Dermabrázia veľkej povrch.plochy kož.vrstvy:noha(chodidlo)
5v426.x	Dermabrázia veľkej povrch.plochy kož.vrstvy:ostat.
5v427.0	Zbrúsenie veľkej pl.povrch.kož.vrstvy:pery
5v427.4	Zbrúsenie veľkej pl.povrch.kož.vrstvy:ost.č.hlavy
5v427.5	Zbrúsenie veľkej plochy povrch.kož.vrstvy:krk
5v427.6↔	Zbrúsenie veľ.pl.povrch.kož.vrstvy:rameno,axila

5v427.7↔	Zbrúsenie veľkej pl.povrch.kož.vrstvy:ram,lakeť
5v427.8↔	Zbrúsenie veľkej pl.povrch.kož.vrstvy:predlaktie
5v427.9↔	Zbrúsenie veľkej plochy povrch.kož.vrstvy:ruka
5v427.a	Zbrúsenie veľkej plochy povrch.kož.vrstvy:hrud.stena,chrbát
5v427.b	Zbrúsenie veľkej plochy povrch.kož.vrstvy:brucho
5v427.c	Zbrúsenie veľkej plochy povrch.kož.vrstvy:inguin,genitál.o
5v427.d	Zbrúsenie veľkej plochy povrch.kož.vrstvy:gluteál.o.
5v427.e↔	Zbrúsenie veľkej plochy povrch.kož.vrstvy:stehno,kol
5v427.f↔	Zbrúsenie veľkej plochy povrch.kož.vrstvy:predkol
5v427.g↔	Zbrúsenie veľkej plochy povrch.kož.vrstvy:noha(chodidlo)
5v427.x	Zbrúsenie veľkej plochy povrch.kož.vrstvy:ostatné
5v428.0	Exkochleácia veľkej plochy povr.kož.vrst:pery
5v428.4	Exkochleácia veľkej plochy povr.kož.vrst:ost.č.hlavy
5v428.5	Exkochleácia veľkej plochy povr.kož.vrst:krk
5v428.6↔	Exkochle.veľkej plochy povr.kož.vrst:rameno,axila
5v428.7↔	Exkochle.veľkej plochy povr.kož.vrst:rameno a lakeť
5v428.8↔	Exkochleácia veľkej plochy povr.kož.vrst:predlaktie
5v428.9↔	Exkochleácia veľkej plochy povr.kož.vrst:ruka
5v428.a	Exkochleácia veľkej plochy povr.kož.vrst:hrud.st.,chrbát
5v428.b	Exkochleácia veľkej plochy povr.kož.vrst:brušná obl.
5v428.c	Exkochleácia veľkej plochy povr.kož.vrst:inguin.,genitál.o
5v428.d	Exkochleácia veľkej plochy povr.kož.vrst:gluteál.obl.
5v428.e↔	Exkochleácia veľkej plochy povr.kož.vrst:stehno,koleno
5v428.f↔	Exkochleácia veľkej plochy povr.kož.vrstoch:predkolenie
5v428.g↔	Exkochleácia veľkej plochy povr.kož.vrst:noha(chodidlo)
5v428.x	Exkochleácia veľkej plochy povr.kož.vrstvy:ostatné
5v42a.0	Th laserom veľkej plochy povrch.kož.vrstvy:pery
5v42a.4	Th laserom veľkej plochy povrch.kož.vrstvy:ost.č.hlavy
5v42a.5	Th laserom veľkej plochy povrch.kož.vrstvy:krk
5v42a.6↔	Th laserom veľkej plochy povrch.kož.vrstvy:rameno,axila
5v42a.7↔	Th laserom veľkej plochy povrch.kož.vrstvy:ram,lakeť
5v42a.8↔	Th laserom veľkej plochy povrch.kož.vrstvy:predlaktie
5v42a.9↔	Liečba laserom veľkej plochy povrch.kož.vrstvy:ruka
5v42a.a	Th laserom veľkej plochy povrch.kož.vrstvy:hrud.st,chrbát
5v42a.b	Th laserom veľkej plochy povrch.kož.vrstvy:bruš.obl
5v42a.c	Th laserom veľkej plochy povrch.kož.vrstvy:inguin,genit.o
5v42a.d	Th laserom veľkej plochy povrch.kož.vrstvy:glut.obl.
5v42a.e↔	Th laserom veľkej plochy povrch.kož.vrstvy:stehno,koleno
5v42a.f↔	Th laserom veľkej plochy povrch.kož.vrstvy:predkol.
5v42a.g↔	Th laserom veľkej plochy povrch.kož.vrstvy:noha(chodidlo)
5v42a.x	Liečba laserom veľ.plochy povrch.kožnej vrstvy:ostat.
5v42b.0	Holenie[shaving]veľkej plochy povrch.kož.vrstvy:pery
5v42b.4	Holenie[shaving]veľkej plochy povrch.kož.vrstvy:ost.č.hlavy
5v42b.5	Holenie[shaving]veľ.plochy povrch.kož.vrstvy:krk
5v42b.6↔	Holenie[shaving]veľkej plochy povrch.kož.vrstvy:rameno,axila
5v42b.7↔	Holenie[shaving]veľkej plochy povrch.kož.vrstvy:ram,lakeť
5v42b.8↔	Holenie[shaving]veľkej plochy povrch.kož.vrstvy:predlaktie
5v42b.9↔	Holenie[shaving],veľkej plochy povrch.kož.vrstvy:ruka
5v42b.a	Holenie[shaving]veľkej plochy povrch.kož.vrstvy:hrud.st,chrb.
5v42b.b	Holenie[shaving]veľkej plochy povrch.kož.vrstvy:bruš.obl.
5v42b.c	Holenie[shaving]veľkej plochy povrch.kož.vrstvy:ingu,genit.o
5v42b.d	Holenie[shaving]veľkej plochy povrch.kož.vrstvy:glut.obl.
5v42b.e↔	Holenie[shaving]veľkej plochy povrch.kož.vrstvy:stehno,kol
5v42b.f↔	Holenie[shaving]veľkej plochy povrch.kož.vrstvy:predkol.
5v42b.x	Holenie[shaving]veľkej pl.povrch.kož.vrstvy:ostat.
5v444.0	Elektrokaustika chor.tk.kože a podkož,veľkopl:pery
5v444.4	Elektrokaustika chor.tk.kože a podkož,veľkopl:ost.č.hlavy
5v444.5	Elektrokaustika chor.tk.kože a podkož,veľkopl:krk
5v444.6↔	Elektrokaustika chor.tk.kože a podkož,veľkopl:rameno,axila
5v444.7↔	Elektrokaustika chor.tk.kože a podkož,veľkopl:ram.a lakeť
5v444.8↔	Elektrokaustika chor.tk.kože a podkož,veľkopl:predlaktie
5v444.9↔	Elektrokaustika chor.tk.kože a podkož,veľkopl:ruka
5v444.a	Elektrokaust.ch.tk.k.a podkož,veľkopl:hrud.st,chrbát
5v444.b	Elektrokaustika chor.tk.kože a podkož,veľkopl:bruš.obl
5v444.c	Elektrokausti.ch.tk.kože a podkož,veľkopl:inguin,genitál.o
5v444.d	Elektrokaustika chor.tk.kože a podkož,veľkopl:glut.obl
5v444.e↔	Elektrokaustika ch.tk.kože a podkož,veľkopl:steh.a koleno
5v444.f↔	Elektrokaustika chor.tk.kože a podkož,veľkopl:predkol.
5v444.g↔	Elektrokaustika chor.tk.kože a podk,veľkopl:noha(chod)
5v444.x	Elektrokaustika chor.tk.kože a podkož,veľkopl:ostat.
5v445.0	Laser.Th chor.tk.kože a podkož,veľkoploš:pery
5v445.4	Laser.Th chor.tk.kože a podkož,veľkoploš:ostat.č.hlavy
5v445.5	Laser.Th chor.tk.kože a podkožia,veľkoploš:krk
5v445.6↔	Laser.Th chor.tk.kože a podkož,veľkoploš:rameno,axila
5v445.7↔	Laser.Th chor.tk.kože a podkož,veľkoploš:ram.a lakeť
5v445.8↔	Laser.Th chor.tk.kože a podkož,veľkoploš:predlakt.
5v445.9↔	Laser.liečba chor.tk.kože a podkož,veľkoploš:ruka
5v445.a	Laser.Th chor.tk.kože a podkož,veľkoploš:hrud.st.,chrb.
5v445.b	Laser.Th chor.tk.kože a podkož,veľkoploš:bruš.obl
5v445.c	Laser.Th chor.tk.kože a podkož,veľkopl:inguin,genitál.o
5v445.d	Laser.Th chor.tk.kože a podkož,veľkoploš:glut.obl
5v445.e↔	Laser.Th chor.tk.kože a podkož,veľkoploš:stehno,koleno
5v445.f↔	Laser.Th chor.tk.kože a podkož,veľkoploš:predkolenie
5v445.g↔	Laser.Th chor.tk.kože a podkož,veľkoploš:noha(chod)
5v445.x	Laser.liečba chor.tk.kože a podkožia,veľkoploš:ostat.
5v446.0	Kryochir.chor.tk.kože a podkož,veľkoploš:pery
5v446.4	Kryochir.ch.tk.kože a podkož,veľkoploš:ost.č.hlavy
5v446.5	Kryochir.chor.tk.kože a podkož,veľkoploš:krk
5v446.6↔	Kryochir.chor.tk.kože a podkož,veľkoploš:rameno,axila
5v446.7↔	Kryochir.chor.tk.kože a podkož,veľkoploš:ram.a lakeť
5v446.8↔	Kryochir.chor.tk.kože a podkož,veľkoploš:predlakt.
5v446.9↔	Kryochir.chor.tk.kože a podkož,veľkoploš:ruka
5v446.a	Kryochir.ch.tk.kože a podkož,veľkoploš:hrud.st.,chrbát
5v446.b	Kryochir.chor.tk.kože a podkož,veľkoploš:bruš.obl.
5v446.c	Kryochir.ch.tk.kože a podkož,veľkoploš:inguin.,genitál.o
5v446.d	Kryochir.chor.tk.kože a podkož,veľkoploš:glut.obl
5v446.e↔	Kryochir.chor.tk.kože a podkož,veľkoploš:stehno,koleno
5v446.f↔	Kryochir.chor.tk.kože a podkož,veľkoploš:predkolenie
5v446.g↔	Kryochir.chor.tk.kože a podkož,veľkoploš:noha(chod)
5v446.x	Kryochirurgia chor.tk.kože a podkož,veľkoploš:ostat.
5v447.0	Infračerv.koagul.chor.tk.kože a podkož,veľkopl:pery
5v447.4	Infračerv.koagul.chor.tk.kože a podkož,veľkopl:ost.č.hlavy
5v447.5	Infračerv.koagul.chor.tk.kože a podkož,veľkopl:krk
5v447.6↔	Infračerv.koagul.chor.tk.kože a podkož,veľkopl:rameno,axila
5v447.7↔	Infračerv.koagul.chor.tk.kože a podkož,veľkopl:ram.a lakeť
5v447.8↔	Infračerv.koagul.chor.tk.kože a podkož,veľkopl:predlaktie
5v447.9↔	Infračerv.koagul.chor.tk.kože a podkož,veľkopl:ruka
5v447.a	Infrač.koagul.ch.tk.kože a podkož,veľkopl:hr.st,chrbát
5v447.b	Infračerv.koagul.chor.tk.kože a podkož,veľkopl:bruš.obl
5v447.c	Infračerv.koagul.ch.tk.kože a podkož,veľkopl:ingv,genitál.o
5v447.d	Infračerv.koagul.chor.tk.kože a podkož,veľkopl:gluteál.o.
5v447.e↔	Infrač.koagul.ch.tk.kože a podkož,veľkopl:stehno,koleno
5v447.f↔	Infračerv.koagul.chor.tk.kože a podkož,veľkopl:predkol.
5v447.g↔	Infračerv.koagul.chor.tk.kože a podkož,veľkopl:noha(chod)
5v447.x	Infračerv.koagul.chor.tk.kože a podkož,veľkopl:ostat.
5v450.0	Dočas.pokrytie mäkk.tk.alogén.transpl.kože,malopl:pery
5v450.4	Dočas.pokryt.mäkk.tk.alogén.transpl.kože,malopl:ost.č.hlavy
5v450.5	Dočas.pokrytie mäkk.tk.alogén.transpl.kože,malopl:krk
5v450.6↔	Dočas.pokryt.mäkk.tk.alogén.transpl.kože,malopl:ram,axila
5v450.7↔	Dočas.pokryt.mäkk.tk.alogén.transpl.kože,malopl:ram,lakeť
5v450.8↔	Dočas.pokrytie mäkk.tk.alogén.transpl.kože,malopl:predlakt
5v450.9↔	Dočas.pokrytie mäkk.tk.alogén.transpl.kože,malopl:ruka
5v450.a	Doč.pokryt.mäkk.tk.alogén.transpl.kože,malopl:hrud.st,chrb
5v450.b	Dočas.pokrytie mäkk.tk.alogén.transpl.kože,malopl:bruš.obl
5v450.c	Doč.pokryt.mäkk.tk.alogén.transpl.kože,malopl:ingv,genit.o
5v450.d	Dočas.pokrytie mäkk.tk.alogén.transpl.kože,malopl:glut.obl
5v450.e↔	Dočas.pokryt.mäkk.tk.alogén.transpl.kože,malopl:stehno,kol.
5v450.f↔	Dočas.pokryt.mäkk.tk.alogén.transpl.kože,malopl:predkol
5v450.g↔	Dočas.pokrytie mäkk.tk.alogén.transpl.kože,malopl:noha
5v450.x↔	Dočas.pokrytie mäkk.tk.alogén.transpl.kože,malopl:ostat.
5v451.0	Dočas.pokryt.mäkk.tk.xenogén.kož.náhr,malopl:pery
5v451.5	Dočas.pokrytie mäkk.tk.xenogén.kož.náhr,malopl:krk
5v451.6↔	Dočas.pokryt.mäkk.tk.xenogén.kož.náhr,malopl:ram,axila
5v451.7↔	Dočas.pokrytie mäkk.tk.xenogén.kož.náhr,malopl:ram.,ľakeť
5v451.8↔	Dočas.pokrytie mäkk.tk.xenogén.kož.náhr,malopl:predlaktie
5v451.9↔	Dočas.pokrytie mäkk.tk.xenogén.kož.náhr,malopl:ruka
5v451.a	Dočas.pokryt.mäkk.tk.xenogén.kož.náhr,malopl:hr.st,chrbát
5v451.b	Dočas.pokrytie mäkk.tk.xenogén.kož.náhr,malopl:bruš.obl
5v451.c	Dočas.pokryt.mäkk.tk.xenog.kož.náhr,malopl:inguin,genit.o.
5v451.d	Dočas.pokrytie mäkk.tk.xenogén.kož.náhr,malopl:glut.obl

5v451.e↔	Doč.pokrytie mäkk.tk.xenogén.kož.náhr,malopl:steh,koleno
5v451.f↔	Dočas.pokrytie mäkk.tk.xenogén.kož.náhr,malopl:predkol
5v451.g↔	Dočas.pokrytie mäkk.tk.xenogén.kož.náhr,malopl:noha
5v451.x↔	Dočas.pokrytie mäkk.tk.xenogén.kož.náhr,malopl:ostat.
5v453.0	Dočas.pokrytie mäkk.tk.kultúra.keratinocyt,malopl:pery
5v453.4	Dočas.pokryt.mäkk.tk.kultúra.keratinocyt,malopl:ost.č.hlavy
5v453.5	Dočas.pokrytie mäkk.tk.kultúra.keratinocyt,malopl:krk
5v453.6↔	Dočas.pokryt.mäkk.tk.kultúra.keratinocyt,malopl:ram,axila
5v453.7↔	Dočas.pokryt. mäkk.tk.kultúra.keratinocyt,malopl:ram,lakeť
5v453.8↔	Dočas.pokrytie mäkk.tk.kultúra.keratinocyt,malopl:predlakt
5v453.9↔	Dočas.pokrytie mäkk.tk.kultúra.keratinocyt,malopl:ruka
5v453.a	Doč.pokryt.mäkk.tk.kultúrami keratinocyt,malopl:hr.st.,chrb.
5v453.b	Dočas.pokrytie mäkk.tk.kultúra.keratinocyt,malopl:bruš.obl
5v453.c	Dočas.pokryt.mäkk.tk.kultúr.keratinocyt,malopl:ing,genit.o
5v453.d	Dočas.pokrytie mäkk.tk.kultúra.keratinocyt,malopl:glut.obl
5v453.e↔	Dočas.pokryt.mäkk.tk.kultúra.keratinocyt,malopl:stehno,kol
5v453.f↔	Dočas.pokrytie mäkk.tk.kultúra.keratinocyt,malopl:predkol
5v453.g↔	Dočas.pokrytie mäkk.tk.kultúra.keratinocyt,malopl:noha
5v453.x↔	Dočas.pokrytie mäkk.tk.kultúrami keratinocyt,malopl:ostat.
5v454.0	Dočas.pokrytie mäkk.tk.viacer.postupmi,malopl:pery
5v454.4	Dočas.pokrytie mäkk.tk.viacer.postupmi,malopl:ost.č.hlavy
5v454.5	Dočas.pokrytie mäkk.tk.viacer.postupmi,malopl:krk
5v454.6↔	Dočas.pokrytie mäkk.tk.viacer.postupmi,malopl:ram,axila
5v454.7↔	Dočas.pokrytie mäkk.tk.viacer.postupmi,malopl:ram,ľakeť
5v454.8↔	Dočas.pokrytie mäkk.tk.viacer.postupmi,malopl:predlaktie
5v454.9↔	Dočas.pokrytie mäkk.tk.viacer.postupmi,malopl:ruka
5v454.a	Dočas.pokryt.mäkk.tk.viacer.postupmi,malopl:hrud.st,chrbát
5v454.b	Dočas.pokrytie mäkk.tk.viacer.postupmi,malopl:bruš.obl
5v454.c	Dočas.pokryt.mäkk.tk.viacer.postupmi,malopl:inguin,genit.o
5v454.d	Dočas.pokrytie mäkk.tk.viacer.postupmi,malopl:glut.obl
5v454.e↔	Dočas.pokryt.mäkk.tk.viacer.postupmi,malopl:stehno,koleno
5v454.f↔	Dočas.pokrytie mäkk.tk.viacer.postupmi,malopl:predkolenie
5v454.g↔	Dočas.pokrytie mäkk.tk.viacer.postupmi,malopl:noha(chod)
5v454.x↔	Dočas.pokrytie mäkk.tk.viacer.postupmi,malopl:ostat.
5v455.0	Dočas.pokrytie mäkk.tk.alogén.transplant.kože,veľkopl:pery
5v455.4	Dočas.pokryt.mäkk.tk.alogén.transpl.kože,veľkopl:ost.č.hlavy
5v455.5	Dočas.pokrytie mäkk.tk.alogén.transpl.kože,veľkopl:krk
5v455.6↔	Doč.pokryt.mäkk.tk.alogén.transpl.kože,veľkopl:ram,axila
5v455.7↔	Dočas.pokryt.mäkk.tk.alogén.transpl.kože,veľkopl:ram,lakeť
5v455.8↔	Dočas.pokryt.mäkk.tk.alogén.transpl.kože,veľkopl:predlaktie
5v455.9↔	Dočas.pokrytie mäkk.tk.alogén.transpl.kože,veľkopl:ruka
5v455.a	Doč.pokryt.mäkk.tk.alogén.transpl.kože,veľkopl:hr.st.,chrb.
5v455.b	Dočas.pokrytie mäkk.tk.alogén.transpl.kože,veľkopl:bruš.obl
5v455.c	Doč.pokryt.mäkk.tk.alogén.transpl.kože,veľkopl:ingv,genit.o
5v455.d	Dočas.pokrytie mäkk.tk.alogén.transpl.kože,veľkopl:glut.obl
5v455.e↔	Doč.pokryt.mäkk.tk.alogén.transpl.kože,veľkopl:stehno,kol
5v455.f↔	Dočas.pokryt.mäkk.tk.alogén.transpl.kože,veľkopl:predkol
5v455.g↔	Dočas.pokrytie mäkk.tk.alogén.transpl.kože,veľkopl:noha
5v455.x↔	Dočas.pokryt mäkk.tk.alogén.transplantáciou kože,veľkopl:ost
5v456.0	Dočas.pokrytie mäkk.tk.xenogén.kož.náhr,veľkopl:pery
5v456.4	Dočas.pokrytie mäkk.tk.xenogén.kož.náhr,veľkopl:ost.č.hlavy
5v456.5	Dočas.pokrytie mäkk.tk.xenogén.kož.náhr,veľkopl:krk
5v456.6↔	Dočas.pokryt.mäkk.tk.xenogén.kož.náhr,veľkopl:ram,axila
5v456.7↔	Dočas.pokrytie mäkk.tk.xenogén.kož.náhr,veľkopl:ram,lakeť
5v456.8↔	Dočas.pokrytie mäkk.tk.xenogén.kož.náhr,veľkopl:predlaktie
5v456.9↔	Dočas.pokrytie mäkk.tk.xenogén.kož.náhr,veľkopl:ruka
5v456.a	Dočas.pokryt.mäkk.tk.xenogén.kož.náhr,veľkopl:hr.st,chrb.
5v456.b	Dočas.pokrytie mäkk.tk.xenogén.kož.náhr,veľkopl:bruš.obl
5v456.c	Dočas.pokryt.mäkk.tk.xenogén.kož.náhr,veľkopl:ingui,genit.o
5v456.d	Dočas.pokrytie mäkk.tk.xenogén.kož.náhr,veľkopl:glut.obl
5v456.e↔	Doč.pokryt.mäkk.tk.xenogén.kož.náhr,veľkopl:stehn,koleno
5v456.f↔	Dočas.pokrytie mäkk.tk.xenogén.kož.náhr,veľkopl:predkol
5v456.g↔	Dočas.pokrytie mäkk.tk.xenogén.kož.náhr,veľkopl:noha
5v456.x↔	Dočas.pokrytie mäkk.tk.xenogén.kož.náhr,veľkoploš:ostat.
5v458.0	Dočas.pokrytie mäkk.tk.kultúrami keratinocyt,veľkopl:pery
5v458.4	Doč.pokryt.mäkk.tk.kultúrami keratinocyt,veľkopl:ost.č.hlavy
5v458.5	Dočas.pokrytie mäkk.tk.kultúrami keratinocyt,veľkopl:krk
5v458.6↔	Doč.pokryt.mäkk.tk.kultúrami keratinocyt,veľkopl:ram,axila
5v458.7↔	Doč.pokryt.mäkk.tk.kultúrami keratinocyt,veľkopl:ram.,ľakeť
5v458.8↔	Doč.pokryt.mäkk.tk.kultúrami keratinocyt,veľkopl:predlaktie
5v458.9↔	Dočas.pokrytie mäkk.tk.kultúrami keratinocyt,veľkopl:ruka
5v458.a	Doč.pokryt.mäkk.tk.kultúra.keratinocyt,veľkopl:hrud.st,chrb
5v458.b	Dočas.pokrytie mäkk.tk.kultúra.keratinocyt,veľkopl:bruš.obl
5v458.c	Doč.pokryt.mäkk.tk.kultúra.keratinocyt,veľkopl:ingui,genit.o
5v458.d	Dočas.pokryt.mäkk.tk.kultúrami keratinocyt,veľkopl:glut.obl
5v458.e↔	Dočas.pokryt.mäkk.tk.kultúra.keratinocyt,veľkopl:stehno,kol
5v458.f↔	Dočas.pokryt.mäkk.tk.kultúrami keratinocyt,veľkopl:predkol.
5v458.g↔	Dočas.pokrytie mäkk.tk.kultúrami keratinocyt,veľkopl:noha
5v458.x↔	Dočas.pokrytie mäkk.tk.kultúrami keratinocyt,veľkoploš:ost.
5v459.0	Dočas.pokrytie mäkk.tk.viacer.postupmi,veľkopl:pery
5v459.4	Dočas.pokrytie mäkk.tk.viacer.postupmi,veľkopl:ostat.č.hlavy
5v459.5	Dočas.pokrytie mäkk.tk.viacer.postupmi,veľkopl:krk
5v459.6↔	Dočas.pokrytie mäkk.tk.viacer.postupmi,veľkopl:ram,axila
5v459.7↔	Dočas.pokrytie mäkk.tk.viacer.postupmi,veľkopl:ram,lakeť
5v459.8↔	Dočas.pokrytie mäkk.tk.viacer.postupmi,veľkopl:predlaktie
5v459.9↔	Dočas.pokrytie mäkk.tk.viacer.postupmi,veľkopl:ruka
5v459.a	Dočas.pokryt.mäkk.tk.viacer.postupmi,veľkopl:hrud.st.,chrb.
5v459.b	Dočas.pokrytie mäkk.tk.viacer.postupmi,veľkopl:bruš.obl
5v459.c	Dočas.pokrytie mäkk.tk.viacer.postupmi,veľkopl:ing,genitál.o
5v459.d	Dočas.pokrytie mäkk.tk.viacer.postupmi,veľkopl:glut.obl
5v459.e↔	Dočas.pokryt.mäkk.tk.viacer.postupmi,veľkopl:stehno,koleno
5v459.f↔	Dočas.pokrytie mäkk.tk.viacer.postupmi,veľkopl:predkol
5v459.g↔	Dočas.pokrytie mäkk.tk.viacer.postupmi,veľkopl:noha
5v459.x↔	Dočas.pokrytie mäkk.tk.viacer.postupmi,veľkoploš:ost.
5v45x.x↔	Dočasné pokrytie mäkkých tkanív, ostatné
5v460.0↔	Korekt.syndakt/polydkt.prstu ru:prehĺb.in-dig.štrb.posuv.plast
5v460.x↔	Korekt.synd./polydykt.prstu ruky:prehĺb.interdig.štrb:ostat.
5v461.0↔	Separácia parciálnej syndaktýlie prstu ruky plastikou
5v461.x↔	Iná separácia parciálnej syndaktýlie prstu ruky
5v462.0↔	Separácia kompletnej syndaktýlie prstu ruky s plastikou
5v462.1↔	Separ.kompl.syndakt.prstu ruky s rekonšt.kolaterál.väzov
5v462.x↔	Separácia kompletnej syndaktýlie prstu ruky, ostatné
5v463↔	Čiastočná resekecia zdvojenej časti prstu ruky
5v464.0↔	Resekcia zdvojenej časti prstu ruky bez rekonštrukcie kĺbu
5v464.1↔	Resekcia zdvojenej časti prstu ruky s rekonštrukciou kĺbu
5v465↔	Korektúra polysyndakt.prstu ruky podľa Bilhaut a Cloquet
5v46x↔	Korektúra syndaktýlie/polydaktýlie prstu ruky,ost.
5v470↔	Separácia parciálnej syndaktýlie prstu nohy
5v471↔	Separácia kompletnej syndaktýlie prstu nohy
5v472↔	Čiastočná resekecia zdvojenej časti prstu nohy
5v473↔	Resekcia zdvojenej časti prstu nohy
5v47x↔	Korektúra syndaktýlie/polydaktýlie prstu nohy,ost.
5v500.5	Escharotómia kože a podk.pri popál.a polept:krk
5v500.6↔	Escharot.k. a podk.pri popál.a polept:ram,axila
5v500.7↔	Escharotómia k.a podkož.pri popál.a polept:ram,lakeť
5v500.8↔	Escharotómia kože a podk.pri popál.a polept:predlaktie
5v500.9↔	Escharotómia kože a podkožia pri popál.a polept:ruka
5v500.a	Escharotómia kože a podkož.pri popál.a polept:hrud.steny
5v500.b	Escharotómia kože a podk.pri popál.a polept:bruš.o
5v500.e↔	Escharotómia kože a podkož.pri popál.a polept:stehno,koleno
5v500.f↔	Escharotómia kože a podk.pri popál.a polept:predkol
5v500.g↔	Escharotómia kože a podk.pri popál.a polept:noha
5v500.j	Escharotómia kože a podk.pri popál.a polept:chrbát
5v501.5	Fasciotómia kože a podk.pri popál.a polept:krk
5v501.6↔	Fasciotómia kože a podk.pri popál.a polept:rameno,axila
5v501.7↔	Fasciotómia kože a podk.pri popál.a polept:ram,lakeť
5v501.8↔	Fasciotómia kože a podk.pri popál.a polept:predlakt
5v501.9↔	Fasciotómia kože a podk.pri popál.a polept:ruka
5v501.a	Fasciotómia kože a podk.pri popál.a polept:hrud.st.
5v501.b	Fasciotómia kože a podk.pri popál.a polept:bruš.obl.
5v501.e↔	Fasciotómia kože a podk.pri popál.a polept:stehno,koleno
5v501.f↔	Fasciotómia kože a podk.pri popál.a polept:predkol.
5v501.g↔	Fasciotómia kože a podk.pri popál.a polept:noha
5v501.j	Fasciotómia kože a podk.pri popál.a polept:chrbát
5v502.5	Escharotóm.s fasciotóm.kože a podk.pri popál.a polept:krk
5v502.6↔	Escharotóm.s fasciotóm.k.a podk.pri popál,polept:ram,axila
5v502.7↔	Escharotóm.s fasciot.kože a podk.pri popál,polept:ram,lak
5v502.8↔	Escharotóm.s fasciotóm.kože a podk.pri popál,polept:predlakt
5v502.9↔	Escharotómia s fasciotóm.kože a podk.pri popál,polept:ruka
5v502.a	Escharotóm.s fasciotóm.kože a podk.pri popál,polept:hrud.st

Fkt
KVT

5v502.b	Escharot.s fasciotómiou kože a podk.pri popál,polept:bruš.o
5v502.c	Escharotóm.s fasciotóm.k.a podk.pri popál,polept:stehno,kol
5v502.e↔	Escharotóm.s fasciotóm.k.a podk.pri popál,polept:predkol
5v502.f↔	Escharotóm.s fasciotóm.k.a podk.pri popál,polept:noha
5v502.g↔	Escharotóm.s fasciotóm.kože a podk.pri popál,polept:chrbát
5v503.6↔	Escharot.k.a podk-pop,polept.s dekompres.perif.n:ram,axila
5v503.7↔	Eschartóm.k.a podk.-pop,polept.s dekompres.perif.n:ram,lak
5v503.8↔	Escharotóm.kože a podk-pop,polept.s dekompr.perif.n:predlak
5v503.9↔	Escharotómia kože a podk-pop,polept.s dekompr.perif.n:ruka
5v503.c	Eschart.k.a podk-pop,polept.s dekompres.perif.n:ing,genitál
5v503.e↔	Escharotóm.k.a podk-pop,polept.s dekompres.perif.n:steh,kol
5v503.f↔	Escharotóm.k.a podk-pop,polept.s dekompres.perif.n:predkol
5v503.g↔	Escharot.kože a podk.-popál,polept.s dekompres.perif.n:noha
5v503.k	Escharotóm.k.a podk-pop,polept.s dekompres.perif.n:skrótum
5v503.m	Escharotóm.k.a podk-pop,polept.s dekompres.perif.n:črevo
5v50x.x	Ostat.incízie kože a podkožia pri popál.a poleptaniach
5v511.0	Dermabázia kože a podkož.-popál.a polept:pery
5v511.1	Dermabrázia kože a podkož.-popál.a polept:nos
5v511.2↔	Dermabrázia kože a podkož.-popál.a polept:ucho
5v511.3↔	Dermabrázia kože a podkož.-popál.a polept:oč.viečko
5v511.4	Dermabrázia kože a podkož.-popál.a polept:č.hlavy mimo vlas
5v511.5	Dermabrázia kože a podkož.-popál.a polept:krk
5v511.6↔	Dermabrázia kože a podkož.-popál.a polept:ram,axila
5v511.7↔	Dermabrázia kože a podkož.-popál.a polept:ram,lakeť
5v511.8↔	Dermabrázia kože a podkož.-popál.a polept:predlakt
5v511.9↔	Dermabrázia kože a podkož.-popál.a polept:ruka
5v511.a	Dermabrázia kože a podkož.-popál.a polept:hrud.stena
5v511.b	Dermabrázia kože a podkož.-popál.a polept:bruš.obl
5v511.c	Dermabrázia kože a podkož.-popál.a polept:inguin,genit.o
5v511.d	Dermabrázia kože a podkož.-popál.a polept:gluteál.o.
5v511.e↔	Dermabrázia kože a podkož.-popál.a polept:stehno,koleno
5v511.f↔	Dermabrázia kože a podkož.-popál.a polept:predkol
5v511.g↔	Dermabrázia kože a podkož.-popál.a polept:noha
5v511.h	Dermabrázia kože a podkož.-popál.a polept:vlas.č.kože hlavy
5v511.j	Dermabrázia kože a podkož.-popál.a polept:chrbát
5v511.k	Dermabrázia kože a podkož.-popál.a polept:skrótum
5v511.m	Dermabrázia kože a podkož.-popál.a polept:obl.hrádze
5v511.x	Dermabrázia kože a podkož.-popál.a polept:ostatné
5v512.0	Epifasciál.nekrozekt.kože a podkož-popál.a polept:pery
5v512.1	Epifasciál.nekrozektóm.kože a podk-popál,polept:nos
5v512.2↔	Epifasciál.nekrozektóm.kože a podk-popál,polept:ucho
5v512.3↔	Epifasciál.nekrozektóm.kože a podk-popál,polept:oč.viečko
5v512.4	Epifasciál.nekrozekt.k.a podk-popál,polept:č.hlavy mimo vlas
5v512.5	Epifasciál.nekrozektómia k.a podk.-pop.a polept:krk
5v512.6↔	Epifasciál.nekrozektóm.kože a podk-popál,polept:ram,axila
5v512.7↔	Epifasciál.nekrozektóm.kože a podk-popál,polept:ram,lakeť
5v512.8↔	Epifasciál.nekrozektóm.kože a podk-popál,polept:predlakt
5v512.9↔	Epifasciál.nekrozektóm.kože a podkožia-popál,polept:ruka
5v512.a	Epifasciál.nekrozektóm.kože a podk-popál,polept:hrud.stena
5v512.b	Epifasciál.nekrozektóm.kože a podk-popál,polept:bruš.o
5v512.c	Epifasciál.nekrozektóm.k.a podk-popál,polept:inguin,genit.o
5v512.d	Epifasciál.nekrozektóm.kože a podk-popál,polept:gluteál.o
5v512.e↔	Epifasciál.nekrozektóm.kože a podk-popál,polept:stehno,kol
5v512.f↔	Epifasciál.nekrozektóm.kože a podk-popál,polept:predkol
5v512.g↔	Epifasciál.nekrozektóm.kože a podk-popál,polept:noha
5v512.h	Epifasciál.nekrozektóm.k.a podk-popál,polep:vlas.č.kože hlavy
5v512.j	Epifasciál.nekrozektóm.kože a podk-popál,polept:chrbát
5v512.k	Epifasciál.nekrozektóm.kože a podk-popál,polept:skrótum
5v512.m	Epifasciál.nekrozektóm.kože a podk-popál,polept:črev.obl
5v512.x	Epifasciál.nekrozektómia k.a podk.-pop.a polept:ost
5v513.0	Tangenciál.excízia kože a podkožia-popál,polept:pery
5v513.1	Tangenciál.excízia kože a podkož- popál,polept:nos
5v513.2↔	Tangenciál.excízia kože a podkož- popál,polept:ucho
5v513.3↔	Tangenciál.excíz.kože a podkož-pri popál,polept:oč.viečko
5v513.4	Tangenciál.excíz.k.a podkož-pop,polept:č.hlavy mimo vlas.č.
5v513.5	Tangenciál.excízia kože a podkož- popál,polept:krk
5v513.6↔	Tangenciál.excízia kože a podkož- popál,polept:ram,axila
5v513.7↔	Tangenciál.exc.kože a podkož-pri popál,polept:rameno,lakeť
5v513.8↔	Tangenciál.excízia kože a podkož- popál,polept:predlakt
5v513.9↔	Tangenciál.excízia kože a podkož- popál,polept:ruka
5v513.a	Tangenciál.excízia kože a podkož- popál,polept:hrud.st.
5v513.b	Tangenciál.excízia kože a podkož- popál,polept:bruš.obl.
5v513.c	Tangenciál.excí.k.a podkož-pri pop.a polept:ingv,genitál.o
5v513.d	Tangenciál.excízia kože a podkož- popál,polept:glut.obl.
5v513.e↔	Tangenciál.excízia kože a podkož- popál,polept:steh,koleno
5v513.f↔	Tangenciál.excízia kože a podkož- popál,polept:predkol
5v513.g↔	Tangenciál.excízia kože a podkož- popál,polept:noha
5v513.h	Tangenciál.excízia kože a podkož- popál,polept:vlas.č.hlavy
5v513.j	Tangenc.excízia k.a podkož-pri pop.a polept:chrbát
5v513.k	Tangenciál.excízia kože a podkož- popál,polept:skrótum
5v513.m	Tangenciál.excízia kože a podkož- popál,polept:hrádza
5v513.x	Tangenciál.excízia kože a podkož- popál,polept:ost.
5v514.0	Laser.deštrukcia chor.tk.kože a podk-popál,polept:pery
5v514.1	Laser.deštrukcia chor.tk.kože a podk-popál,polept:nos
5v514.2↔	Laser.deštrukcia chor.tk.kože a podk-popál,polept:ucho
5v514.3↔	Laser.deštrukcia chor.tk.kože a podk-popál,polept:oč.viečko
5v514.4	Laser.deštr.ch.tk.k.a podk-pop.a polep:č.hlavy mimo vlas.č.
5v514.5	Laser.deštrukcia chor.tk.kože a podk-popál,polept:krk
5v514.6↔	Laser.deštrukcia chor.tk.kože a podk-popál,polept:ram,axila
5v514.7↔	Laser.deštrukcia chor.tk.kože a podk-popál,polept:ram,lakeť
5v514.8↔	Laser.deštrukcia chor.tk.kože a podk-popál,polept:predlakt
5v514.9↔	Laser.deštrukcia chor.tk.kože a podk-popál,polept:ruka
5v514.a	Laser.deštrukcia chor.tk.kože a podk-popál,polept:hrud.st.
5v514.b	Laser.deštrukcia chor.tk.kože a podk-popál,polept:bruš.obl.
5v514.c	Laser.deštruk.ch.tk.k.a podk-pop.a polep:ingui,genit.obl.
5v514.d	Laser.deštrukcia chor.tk.kože a podk-popál,polept:gluteál.obl.
5v514.e↔	Laser.deštrukcia chor.tk.kože a podk-popál,polept:stehno,kol
5v514.f↔	Laser.deštrukcia chor.tk.kože a podk-popál,polept:predkol
5v514.g↔	Laser.deštrukcia chor.tk.kože a podk-popál,polept:noha
5v514.h	Laser.deštrukcia chor.tk.kože a podk-popál,polept:vlas.č.hlavy
5v514.j	Laser.deštrukcia chor.tk.kože a podk-popál,polept:chrbát
5v514.k	Laser.deštrukcia chor.tk.kože a podk-popál,polept:skrótum
5v520	Debridem.rany svalu pri popál.a poleptaniach
5v521	Debridement rany šľachy pri popál.a polept.
5v522	Debridement rany fascie pri popál.a polept.
5v523	Debridem.rany mäkk.č.presah.sval,šľ.a fascie pri popál,polep
5v52x	Debridement rany svalu,šľ.a fascie pri popál,polept:ost.
5v530.0	Dočas.pokr.mäkk.č.- popál,polept:alogén.TX kože,mploš:pery
5v530.1	Dočas.pokr.mäkk.č.- popál,polept:alogén.TX kože,mploš:nos
5v530.2↔	Dočas.pokr.mäkk.č.- popál,polept:alogén.TX kože,mploš:ucho
5v530.3↔	Doč.pokr.mäkk.č.- pop,polept:alog.transpl.k.,mploš:oč.viečko
5v530.4	Doč.pokr.mäkk.č.- popál,pol:alog.transpl.k.,mploš:os.č.hlavy
5v530.5	Dočas.pokr.mäkk.č.- popál,polept:alogén.TX kože,mploš:krk
5v530.6↔	Doč.pokr.mäkk.č.- pop,polep:alogén.TX kože,mploš:ram,axila
5v530.7↔	Doč.pokr.mäkk.č.- pop,polept:alogén.TX kože,mploš:ram,lak
5v530.8↔	Doč.pokr.mäkk.č.- popál,polep:alogén.TX kože,mploš:predlakt
5v530.9↔	Dočas.pokr.mäkk.č.- popál,polept:alogén.TX kože,mploš:ruka
5v530.a	Doč.pokr.mäkk.č.- pop,polep:alogén.TX kože,mploš:hrud/chrb
5v530.b	Doč.pokr.mäkk.č.- pop,polept:alogén.TX kože,mploš:bruš.o
5v530.c	Doč.pokr.mäkk.č.- pop,polep:alogén.TX kože,mploš:ing,gen.o
5v530.d	Dočas.pokr.mäkk.č.- popál,pol:alogén.TX kože,mploš:glut.o
5v530.e↔	Dočas.pokr.mäkk.č.- popál,pol:alogén.TX kože,mploš:stehn,kol
5v530.f↔	Doč.pokr.mäkk.č.- popál,polept:alogén.TX kože,mploš:predkol
5v530.g↔	Dočas.pokr.mäkk.č.- popál,polept:alogén.TX kože,mploš:noha
5v530.x↔	Doč.pokr.mäkk.č.- popál,polep:alog.tranplant.kože.,mploš:ost
5v531.0	Doč.pokryt.mäkk.č.- popál,pol:xenogén.kož.náhr.,mploš:pery
5v531.1	Doč.pokryt.mäkk.č.- popál,polept:xenog.kož.náhr.,mploš:nos
5v531.2↔	Doč.pokr.mäkk.č.- popál,pol:xenogén.kož.náhr.,mploš:ucho
5v531.3↔	Doč.pokr.mäkk.č.- pop,pol:xenogén.kož.náhr.,mploš:oč.viečko
5v531.4	Doč.pokr.mäkk.č.- pop,pol:xenog.náhr.k,mploš:č.hlavy m.vlas
5v531.5	Dočas.pokryt.mäkk.č.- popál,pol:xenogén.kož.náhr.,mploš:krk
5v531.6↔	Doč.pokr.mäkk.č.- pop,pol:xenog.kož.náhr.,mploš:ram,axila
5v531.7↔	Doč.pokr.mäkk.č.- popál,pol:xenogén.kož.náhr.,mploš:ram,lak
5v531.8↔	Doč.pokr.mäkk.č.- popál,pol:xenog.kož.náhr.,mploš:predlakt
5v531.9↔	Doč.pokryt.mäkk.č.- popál,pol:xenogén.kož.náhr.,mploš:ruka
5v531.a	Dočas.pokr.mäkk.č.- pop,pol:xenog.náhr.k.mploš:hrud/chrb
5v531.b	Doč.pokr.mäkk.č.- popál,pol:xenog.náhr.k.mploš:bruš.o
5v531.c	Doč.pokr.mäkk.č.- popál,pol:xenogén.kož.náhr.,mploš:ing,gen
5v531.d	Doč.pokr.mäkk.č.- popál,pol:xenogén.kož.náhr.,mploš:glut.o
5v531.e↔	Doč.pokr.mäkk.č.- popál,pol:xenog.kož.náhr.,mploš:stehn,kol

Fkt KVT

5v531.f↔	Doč.pokr.mäkk.č.- popál,pol:xenogén.kož.náhr.,mploš:predkol
5v531.g↔	Doč.pokryt.mäkk.č.- popál,pol:xenogén.kož.náhr.,mploš:noha
5v531.h	Doč.pokr.mäkk.č.- popál,pol:xenog.kož.náhr.,mploš:vlas.č.hl.
5v531.x	Dočas.pokryt.mäkk.č.- popál,polept:xenog.náhr.k.mploš.,ost.
5v532.0	Dočas.pokryt.mäkk.č.-popál,polept:aloplast.mat,mploš:pery
5v532.1	Dočas.pokryt.mäkk.č.-popál,polept:aloplast.mat,mploš:nos
5v532.2↔	Dočas.pokryt.mäkk.č.-popál,polept:aloplast.mat,mploš:ucho
5v532.3↔	Doč.pokryt.mäkk.č.-pop,polept:aloplast.mat,mploš:oč.viečko
5v532.4	Doč.pokryt.mäkk.č.-pop,polept:aloplast.mat,mploš:os.č.hlavy
5v532.5	Dočas.pokryt.mäkk.č.-popál,polept:aloplast.mat,mploš:krk
5v532.6↔	Doč.pokryt.mäkk.č.-pop,polept:aloplast.mat,mploš:ram,axila
5v532.7↔	Doč.pokryt.mäkk.č.-pop,polept:aloplast.mat,mploš:ram,lak
5v532.8↔	Doč.pokryt.mäkk.č.-pop,polept:aloplast.mat,mploš:predlakt
5v532.9↔	Dočas.pokryt.mäkk.č.-pop,polept:aloplast.mat,mploš:ruka
5v532.a	Doč.pokryt.mäkk.č.-pop,polept:aloplast.mat,mploš:hrud/chrb
5v532.b	Dočas.pokryt.mäkk.č.-pop,polept:aloplast.mat,mploš:bruš.o
5v532.c	Doč.pokryt.mäkk.č.-pop,polept:aloplast.mat,mploš:ing,gen.o
5v532.d	Dočas.pokryt.mäkk.č.-pop,polept:aloplast.mat,mploš:glut.o
5v532.e↔	Doč.pokryt.mäkk.č.-pop,polept:aloplast.mat,mploš:stehn,kol
5v532.f↔	Dočas.pokryt.mäkk.č.-pop,polept:aloplast.mat,mploš:predkol
5v532.g↔	Dočas.pokryt.mäkk.č.-popál,polept:aloplast.mat,mploš:noha
5v532.x↔	Dočas.pokryt.mäkk.č.-pop,polept:aloplast.mat,mploš:ost
5v533.0	Dočas.pokr.mäkk.č.-pop,pol:kultúra.keratinoc,mploš:pery
5v533.1	Dočas.pokr.mäkk.č.-pop,pol:kultúra.keratinoc,mploš:nos
5v533.2↔	Dočas.pokr.mäkk.č.-pop,pol:kultúra.keratinoc,mploš:ucho
5v533.3↔	Doč.pokr.mäkk.č.-pop,pol:kultúra.keratinoc,mploš:oč.viečko
5v533.4	Doč.pokr.mäkk.č.-pop,pol:kult.keratinoc,mploš:ost.č.hlavy
5v533.5	Dočas.pokr.mäkk.č.-popál,polept:kultúra.keratinoc,mploš:krk
5v533.6↔	Doč.pokr.mäkk.č.-pop,pol:kult.keratinoc,mploš:ram,axila
5v533.7↔	Doč.pokr.mäkk.č.-pop,pol:kultúra.keratinoc,mploš:ram,lak
5v533.8↔	Dočas.pokr.mäkk.č.-pop,pol:kultúra.keratinoc,mploš:predlakt
5v533.9↔	Dočas.pokr.mäkk.č.-pop,pol:kultúra.keratinoc,mploš:ruka
5v533.a	Doč.pokr.mäkk.č.-pop,pol:kultúra.keratinoc,mploš:hrud/chrb
5v533.b	Dočas.pokr.mäkk.č.-pop,pol:kultúra.keratinoc,mploš:bruš.o
5v533.c	Doč.pokr.mäkk.č.-pop,pol:kultúra.keratinoc,mploš:ing,gen.o
5v533.d	Dočas.pokr.mäkk.č.-pop,pol:kultúra.keratinoc,mploš:glut.o
5v533.e↔	Doč.pokr.mäkk.č.-pop,pol:kultúra.keratinoc,mploš:stehno,kol
5v533.f↔	Dočas.pokr.mäkk.č.-pop,pol:kultúra.keratinoc,mploš:predkol
5v533.g↔	Dočas.pokr.mäkk.č.-popál,polep:kult.keratinoc,mploš:noha
5v533.x↔	Dočas.pokr.mäkk.č.-popál,polept:kultúra.keratinoc,mploš:ost
5v534.0	Dočas.pokr.mäkk.č.-popál,pol:kombi.viac.postup,mploš:pery
5v534.1	Dočas.pokr.mäkk.č.-popál,pol:kombi.viac.postup,mploš:nos
5v534.2↔	Dočas.pokr.mäkk.č.-popál,pol:kombi.viac.postup,mploš:ucho
5v534.3↔	Doč.pokr.mäkk.č.-pop,pol:kombi.viac.postup,mploš:oč.viečko
5v534.4	Doč.pokr.mäkk.č.-pop,pol:kombi.viac.postup,mploš:ost.č.hl
5v534.5	Doč.pokryt.mäkk.č.-popál,polep:kombi.viac.postup,mploš:krk
5v534.6↔	Doč.pokr.mäkk.č.-pop,pol:kombi.viac.postup,mploš:ram,axila
5v534.7↔	Doč.pokr.mäkk.č.-popál,pol:kombi.viac.postup,mploš:ram,lak
5v534.8↔	Doč.pokr.mäkk.č.-pop,pol:kombi.viac.postup,mploš:predlakt
5v534.9↔	Doč.pokr.mäkk.č.-popál,pol:kombi.viac.postup,mploš:ram,lak
5v534.a	Doč.pokr.mäkk.č.-pop,pol:kombi.viac.postup,mploš:hrud/chrb
5v534.b	Doč.pokr.mäkk.č.-popál,pol:kombi.viac.postup,mploš:bruš.o
5v534.c	Doč.pokr.mäkk.č.-pop,pol:kombi.viac.postup,mploš:ing,gen.o
5v534.d	Doč.pokr.mäkk.č.-popál,pol:kombi.viac.postup,mploš:glut.o
5v534.e↔	Doč.pokr.mäkk.č.-pop,pol:kombi.viac.postup,mploš:stehn,kol
5v534.f↔	Doč.pokr.mäkk.č.-popál,pol:kombi.viac.postup,mploš:predkol
5v534.g↔	Dočas.pokr.mäkk.č.-popál,pol:kombi.viac.postup,mploš:noha
5v534.x↔	Dočas.pokryt.mäkk.č.-popál,pol:kombi.viac.postup,mploš:ost
5v535.0	Dočas.pokryt.mäkk.č.-pop,pol:alog.transpl.kože,vploš:pery
5v535.1	Dočas.pokr.mäkk.č.-popál,polept:alog.transpl.kože,vploš:nos
5v535.2↔	Dočas.pokr.mäkk.č.-pop,pol:alogén.transpl.kože,vploš:ucho
5v535.3↔	Dočas.pokr.mäkk.č.-pop,pol:alog.transpl.kože,vploš:oč.viečko
5v535.4	Doč.pokr.mäkk.č.-pop,pol:alog.transpl.kože,vploš:os.č.hlavy
5v535.5	Doč.pokr.mäkk.č.-pop,polept:alogén.transpl.kože,vploš:krk
5v535.6↔	Dočas.pokr.mäkk.č.-pop,pol:alog.transpl.kože,vploš:ram,axila
5v535.7↔	Doč.pokr.mäkk.č.-pop,pol:alog.transpl.kože,vploš:ram,laket'
5v535.8↔	Dočas.pokr.mäkk.č.-pop,pol:alog.transpl.kože,vploš:predlakt
5v535.9↔	Dočas.pokryt.mäkk.č.-popál,pol:alog.transpl.kože,vploš:ruka
5v535.a	Doč.pokr.mäkk.č.-pop,pol:alog.transpl.kože,vploš:hrud/chrb
5v535.b	Dočas.pokr.mäkk.č.-pop,pol:alog.transpl.kože,vploš:bruš.o
5v535.c	Doč.pokr.mäkk.č.-pop,pol:alog.transpl.kože,vploš:ing,genit.o
5v535.d	Dočas.pokr.mäkk.č.-pop,pol:alog.transpl.kože,vploš:glut.o
5v535.e↔	Dočas.pokr.mäkk.č.-pop,pol:alog.transpl.kože,vploš:st.a kol
5v535.f↔	Dočas.pokr.mäkk.č.-pop,pol:alog.transpl.kože,vploš:predkol
5v535.g↔	Dočas.pokr.mäkk.č.-pop,pol:alogén.transpl.kože,vploš:noha
5v535.x↔	Dočas.pokr.mäkk.č.-pop,pol:alog.transplant.kože,vploš:ost
5v536.0	Dočas.pokryt.mäkk.č.-popál,pol:xenog.kož.náhr.,vploš:pery
5v536.1	Dočas.pokr.mäkk.č.-popál,pol:xenogén.kož.náhr.,vploš:nos
5v536.2↔	Doč.pokr.mäkk.č.-popál,pol:xenog.kož.náhradou,vploš:ucho
5v536.3↔	Doč.pokr.mäkk.č.-popál,pol:xenogén.kož.náhr.,vploš:oč.viečko
5v536.4	Doč.pokr.mäkk.č.-popál,pol:xenog.kož.náhr.,vploš:os.č.hlavy
5v536.5	Dočas.pokryt.mäk.č.-popál,polept:xenog.kož.náhr.,vploš:krk
5v536.6↔	Doč.pokr.mäkk.č.-popál,pol:xenog.kož.náhr.,vploš:ram,axila
5v536.7↔	Doč.pokr.mäkk.č.-popál,pol:xenog.kož.náhr.,vploš:ram,laket'
5v536.8↔	Doč.pokr.mäkk.č.-popál,pol:xenogén.kož.náhr.,vploš:predlakt
5v536.9↔	Dočas.pokr.mäkk.č.-popál,pol:xenog.kož.náhr.,vploš:ruka
5v536.a	Doč.pokr.mäkk.č.-popál,pol:xenog.kož.náhr.,vploš:hrud/chrb
5v536.b	Doč.pokr.mäkk.č.-popál,pol:xenog.kož.náhr.,vploš:bruš.o
5v536.c	Doč.pokr.mäkk.č.-pop,pol:xenog.kož.náhr.,vploš:inguin,gen.o
5v536.d	Dočas.pokr.mäkk.č.-popál,pol:xenog.kož.náhr.,vploš:glut.o
5v536.e↔	Doč.pokr.mäkk.č.-popál,pol:xenog.kož.náhr.,vploš:stehn,kol
5v536.f↔	Dočas.pokryt.mäkk.č.-popál,pol:xenog.kož.náhr.,vploš:predkol
5v536.g↔	Dočas.pokryt.mäkk.č.-popál,pol:xenog.kož.náhr.,vploš:noha
5v536.x↔	Dočas.pokryt.mäkk.č.-popál,pol:xenogén.kož.náhr.,vploš:ost
5v537.0	Dočas.pokryt.mäkk.č.-popál,pol:aloplast.mat.,vploš:pery
5v537.1	Dočas.pokryt.mäkk.č.-popál,pol:aloplast.mat.,vploš:nos
5v537.2↔	Dočas.pokryt.mäkk.č.-popál,pol:aloplast.mat.,vploš:ucho
5v537.3↔	Dočas.pokryt.mäkk.č.-popál,pol:aloplast.mat.,vploš:oč.viečko
5v537.4	Dočas.pokr.mäkk.č.-popál,pol:aloplast.mat.,vploš:os.č.hlavy
5v537.5	Dočas.pokryt.mäkk.č.-popál,polept:aloplast.mat.,vploš:krk
5v537.6↔	Dočas.pokr.mäkk.č.-popál,pol:aloplast.mat.,vploš:ram,axila
5v537.7↔	Dočas.pokr.mäkk.č.-popál,pol:aloplast.mat.,vploš:ram,lak
5v537.8↔	Dočas.pokr.mäkk.č.-popál,pol:aloplast.mat.,vploš:predlakt
5v537.9↔	Dočas.pokr.mäkk.č.-popál,pol:aloplast.mat.,vploš:ruka
5v537.a	Dočas.pokr.mäkk.č.-popál,pol:aloplast.mat.,vploš:hrud/chrb
5v537.b	Dočas.pokr.mäkk.č.-popál,pol:aloplast.mat.,vploš:bruš.o
5v537.c	Dočas.pokr.mäkk.č.-popál,pol:aloplast.mat.,vploš:ing,gen.o
5v537.d	Dočas.pokryt.mäkk.č.-popál,pol:aloplast.mat.,vploš:gluteál.o
5v537.e↔	Doč.pokr.mäkk.č.-popál,pol:aloplast.mat.,vploš:stehno,kol
5v537.f↔	Dočas.pokryt.mäkk.č.-popál,pol:aloplast.mat.,vploš:predkol
5v537.g↔	Dočas.pokrytie mäkk.č.-popál,pol:aloplast.mat.,vploš:noha
5v537.x↔	Dočas.pokrytie mäkk.č.-popál,pol:aloplast.mat.,veľkoploš:ost
5v538.0	Dočas.pokryt.mäkk.č.-popál,pol:kult.keratinocyt,vploš:pery
5v538.1	Dočas.pokrytie mäkk.č.-popál,pol:kult.keratinocyt,vploš:nos
5v538.2↔	Dočas.pokryt.mäkk.č.-popál,pol:kult.keratinocyt,vploš:ucho
5v538.3↔	Doč.pokryt.mäkk.č.-popál,pol:kult.keratinocyt,vploš:oč.viečko
5v538.4	Doč.pokryt.mäkk.č.-pop,pol:kult.keratinocyt,vploš:os.č.hlavy
5v538.5	Doč.pokryt.mäkk.č.-popál,pol:kultúra.keratinocyt,vploš:krk
5v538.6↔	Doč.pokryt.mäkk.č.-popál,pol:kult.keratinocyt,vploš:ram,axila
5v538.7↔	Doč.pokryt.mäkk.č.-popál,pol:kult.keratinocyt,vploš:ram,lak
5v538.8↔	Doč.pokryt.mäkk.č.-popál,pol:kult.keratinocyt,vploš:predlakt
5v538.9↔	Dočas.pokryt.mäkk.č.-popál,pol:kult.keratinocyt,vploš:ruka
5v538.a	Doč.pokryt.mäkk.č.-pop,pol:kult.keratinocyt,vploš:hrud/chrb
5v538.b	Doč.pokryt.mäkk.č.-pop,polept:kult.keratinocyt,vploš:bruš.o
5v538.c	Doč.pokryt.mäkk.č.-pop,pol:kult.keratinocyt,vploš:ing,genit.o
5v538.d	Dočas.pokryt.mäkk.č.-popál,pol:kult.keratinocyt,vploš:glut.o
5v538.e↔	Doč.pokryt.mäkk.č.-pop,pol:kult.keratinocyt,vploš:stehno,kol
5v538.f↔	Doč.pokryt.mäkk.č.-popál,pol:kult.keratinocyt,vploš:predkol
5v538.g↔	Dočas.pokryt.mäkk.č.-popál,pol:kult.keratinocyt,vploš:noha
5v538.x↔	Doč.pokr.mäkk.č.-popál,polept:kultúra.keratinocyt,vploš:ost
5v539.0	Dočas.pokr.mäkk.č.-popál,pol:kombi.viac.postup,vploš:pery
5v539.1	Doč.pokryt.mäkk.č.-popál,pol:kombi.viac.postup,vploš:nos
5v539.2↔	Dočas.pokr.mäkk.č.-popál,pol:kombi.viac.postup,vploš:ucho
5v539.3↔	Doč.pokr.mäkk.č.-pop,pol:kombi.viac.postup,vploš:oč.viečko
5v539.4	Doč.pokr.mäkk.č.-pop,pol:kombi.viac.postup,vploš:os.č.hlavy
5v539.5	Dočas.pokryt.mäkk.č.-popál,pol:kombi.viac.postup,vploš:krk
5v539.6↔	Doč.pokr.mäkk.č.-popál,pol:komb.viac.postup,vploš:ram,axila
5v539.7↔	Doč.pokr.mäkk.č.-pop,pol:komb.viac.postup,vploš:ram,laket'
5v539.8↔	Doč.pokr.mäkk.č.-popál,pol:kombi.viac.postup,vploš:predlakt
5v539.9↔	Doč.pokr.mäkk.č.-popál,polept:kombi.viac.postup,vploš:ruka

5v539.a	Doč.pokr.mäkk.č.-pop,pol:komb.viac.postup,vploš:hrud/chrb
5v539.b	Doč.pokr.mäkk.č.-popál,pol:kombi.viac.postup,vploš:bruš.o
5v539.c	Doč.pokr.mäkk.č.-pop,pol:kombi.viac.postup,vploš:ing,gen.o
5v539.d	Doč.pokr.mäkk.č.-pop,polept:kombi.viac.postup,vploš:glut.o
5v539.e↔	Doč.pokr.mäkk.č.-pop,pol:kombi.viac.postup,vploš:stehno,kol
5v539.f↔	Dočas.pokr.mäkk.č.-popál,pol:komb.viac.postup,vploš:predkol
5v539.g↔	Dočas.pokryt.mäkk.č.-pop,pol:kombi.viac.postup,vploš:noha
5v539.x↔	Dočas.pokryt.mäkk.č.-popál,pol:kombi.viac.postup,vploš:ost
5v53x.x↔	Dočas.pokrytie mäkk.častí pri popál.a polept:ost.
5v540.6↔	Voľ.tx.kože a lalok.plast.k.a podkož.darca,rozdel.kože:ram,axi
5v540.7↔	Voľ.tx.kože a lalok.plast.k.a podkož.darca,rozdel.kože:ram, lak
5v540.8↔	Voľ.tx.kože a lalok.plast.kože a podk.darca,rozdel.k:predlakt
5v540.a	Voľ.tx.kože a lalok.plast.k.a podkož.darca,rozdel.kože:hr/chrb
5v540.b	Voľ.tx.kože a lalok.plast.k.a podkož.darca,rozdel.kože:bruš.o
5v540.c	Voľ.tx.kože a lal.plast.k.a podkož.darca,rozdel.kože:ing,gen.o
5v540.d	Voľ.tx.kože a lal.plast.k.a podkož.darca,rozdel.kože:glut.o
5v540.e↔	Voľ.tx.kože a lal.plast.k.a podkož.darca,rozdel.kože:stehno,kol
5v540.f↔	Voľ.tx.kože a lalok.plast.k.a podkož.darca,rozdel.kože:predkol
5v540.h	Voľ.tx.kože a lal.plast.k.a podkož.darca,rozdel.k:vlas.č.hlavy
5v540.k	Voľ.tx.kože a lalok.plast.k.a podkož.darca,rozdel.kože:skrótum
5v540.m	Voľ.tx.kože a lal.plast.k.a podkož.darca,rozdel.kože:obl.hrádze
5v540.x	Voľ.transplant.k.a lal.plast.k.a podk.darca,rozdel.kože:ost.
5v541.5	Voľ.tx.kože a lal.plast.kože a podkož,darca,všetky vrst.kože:krk
5v541.6↔	Voľ.tx.kože a lal.plast.k.a podk.darca,vš.vrstvy kože:ram,axila
5v541.7↔	Voľ.tx.kože a lal.plast.k.a podkož,darca,vš.vrstvy kože:rm.a lak
5v541.8↔	Voľ.tx.kože a lal.plast.k.a podkož,darca,vš.vrstvy kože:predlakt
5v541.a	Voľ.tx.kože a lal.plast.k.a podkož,darca,vš.vrstvy kože:hr/chrb
5v541.b	Voľ.tx.kože a lal.plast.k.a podkož,darca,vš.vrstvy kože:bruš.o
5v541.c	Voľ.tx.kože a lal.plast.k.a podk,darca,vš.vrstvy kože:ingv,gen.o
5v541.d	Voľ.tx.kože a lal.plast.k.a podkož,darca,vš.vrstvy kože:glut.o
5v541.e↔	Voľ.tx.kože a lalok.plast.k.a podk,darca,vš.vrstvy k:stehno,kol
5v541.f↔	Voľ.tx.kože a lal.plast.k.a podkož,darca,vš.vrstvy kože:predkol
5v541.h	Voľ.tx.kože a lal.plast.k.a podkož,darca,vš.vrstvy k:vlas.č.hlavy
5v541.k	Voľ.tx.kože a lal.plast.k.a podkož,darca,vš.vrstvy kože:skrotum
5v541.m	Voľ.tx.kože a lal.plast.k.a podk,darca,vš.vrstvy kože:obl.hrádze
5v541.x	Voľ.transplantácia k.a lal.plast.k.a podk.darca,vš.vrst.k:ost.
5v542.1	Voľ.tx.kože a lal.plast.k.a podkož.darca,kompozit.štep:nos
5v542.2↔	Voľ.tx.kože a lalok.plast.k.a podk.darca,kompozit.št:ucho
5v542.h	Voľ.tx.k.a lal.plast.kože a podk.darca,kompozit.št:vlas.č.hlavy
5v542.x	Voľ.tx.kože a lal.plast.k.a podkož.darca,kompozit.štep:ost.
5v543.4	Voľ.tx.kože a lal.pl.k.a podk.darca,voľ.l.mikrovask.anst:ost.č.hl
5v543.5	Voľ.tx.kože a lalok.pl.k.a podk.darca,voľ.l.mikrovask.anst:krk
5v543.6↔	Voľ.tx.kože a lalok.pl.k.a podk.dar,voľ.l.mikrovask.anst:ram,axi
5v543.7↔	Voľ.tx.kože a lal.plast.k.a podk.darca,voľ.l.mikrov.anst:ram,lak
5v543.8↔	Voľ.tx.k.a lal.plast.k.a podk.darca,voľ.l.mikrovask.anst:predlak
5v543.9↔	Voľ.tx.kože a lalok.pl.k.a podk.darca,voľ.l.mikrovask.anst:ruka
5v543.a	Voľ.tx.kože a lalok.pl.k.a podk.darca,voľ.l.mikrovask.anst:hrud
5v543.b	Voľ.tx.kože a lal.plast.k.a podk.darca,voľ.l.mikrovas.ans:bruš.o
5v543.c	Voľ.tx.k.a lal.plast.k.a podk.darca,voľ.l.mikrovask.anst:ing,gen
5v543.d	Voľ.tx.kože a lal.plast.k.a podk.darca,voľ.l.mikrovask.an:glut.o
5v543.e↔	Voľ.tx.k.a lalok.pl.k.a podk.darca,voľ.l.mikrov.anst:stehno,kol
5v543.f↔	Voľ.tx.kože a lal.plast.k.a podk.darca,voľ.l.mikrov.anst:predkol
5v543.g↔	Voľ.tx.kože a lal.plast.k.a podk.darca,voľ.lal.mikrov.anst:noha
5v543.h	Voľ.tx.k.a lal.plast.k.a podk.dar,voľ.l.mikrovask.anst:vlas.č.hl
5v543.j	Voľ.tx.kože a lalok.pl.k.a podk.darca,voľ.l.mikrovask.anst:chrb
5v543.x	Voľ.transplant.k.a lal.pl.k.a podk.darca,voľ.l.mikrovask.an:ost
5v544.4	Voľ.tx.kože a lal.plast.k.a podk.darca,stopk.region.lal:ost.č.hl
5v544.5	Voľ.tx.kože a lal.plast.k.a podk.darca,stopk.region.lal:krk
5v544.6↔	Voľ.tx.kože a lal.plast.k.a podk.darca,stopk.reg.lal:ram,axila
5v544.7↔	Voľ.tx.kože a lal.plast.k.a podk.darca,stopk.reg.lal:ram,laketť
5v544.8↔	Voľ.tx.kože a lal.plast.k.a podk.darca,stopk.reg.lal:predlakt
5v544.9↔	Voľ.tx.kože a lal.plast.k.a podk.darca,stopk.region.lal:ruka
5v544.a	Voľ.tx.kože a lal.plast.k.a podk.darca,stopk.region.lal:hrud.st
5v544.b	Voľ.tx.kože a lal.plast.k.a podk.darca,stopk.region.lal:bruš.o
5v544.c	Voľ.tx.kože a lal.plast.k.a podk.darca,stopk.regio.lal:ing,genit
5v544.d	Voľ.tx.kože a lal.plast.k.a podk.darca,stopk.region.lal:glut.o
5v544.e↔	Voľ.tx.kože a lal.plast.k.a podk.darca,stopk.regio.lal:stehn,kol
5v544.f↔	Voľ.tx.kože a lal.plast.k.a podk.darca,stopk.region.lal:predkol
5v544.g↔	Voľ.tx.kože a lal.plast.k.a podk.darca,stopka.region.lal:noha
5v544.h	Voľ.tx.kože a lal.plast.k.a podk.darca,stopk.regio.lal:vlas.č.hl
5v544.j	Voľ.tx.kože a lal.plast.k.a podk.darca,stopk.region.lal:chrbát
5v544.k	Voľ.tx.kože a lal.plast.k.a podk.darca,stopk.region.lal:skrótum
5v544.m	Voľ.tx.kože a lal.plast.k.a podk.dar,stopk.regio.lal:obl.hrádze
5v544.x	Voľ.transpl.kože a lalok.plast.k a podk.darca,stopk.regio.l:ost
5v545.4	Voľ.tx.kože a lal.plast.k.a podk.darca,stopk.vzdial.l:ost.č.hlavy
5v545.5	Voľ.tx.kože a lal.plast.k.a podk.darca,stopk.vzdialený lal:krk
5v545.6↔	Voľ.tx.kože a lal.plast.k.a podk.darca,stopk.vzdial.l:ram,axila
5v545.7↔	Voľ.tx.kože a lalok.plast.k.a podk.darca,stopk.vzdial.l:ram,lak
5v545.8↔	Voľ.tx.kože a lal.plast.k.a podk.darca,stopk.vzdial.lal:predlakt
5v545.9↔	Voľná tx.kože a lal.plast.k.a podk.darca,stopk.vzdial.lal:ruka
5v545.a	Voľ.tx.kože a lal.plast.k.a podk.darca,stop.vzdial.lal:hrud.st
5v545.b	Voľ.tx.kože a lal.plast.k.a podkož.darca,stopk.vzdial.lal:bruš.o
5v545.c	Voľ.tx.kože a lal.plast.k.a podk.darca,stopk.vzdial.l:ingv,gen.o
5v545.d	Voľ.tx.kože a lal.plast.kože a podk.darca,stopk.vzdial.l:glut.o
5v545.e↔	Voľ.tx.kože a lal.plast.k.a podk.darca,stopk.vzdial.l:st.a kol
5v545.f↔	Voľ.tx.kože a lal.plast.k.a podk.darca,stopk.vzdial.lal:predkol
5v545.g↔	Voľ.tx.kože a lal.plast.k.a podk.darca,stopk.vzdial.lalok:noha
5v545.h	Voľ.tx.kože a lal.plast.k.a podk.darca,stopk.vzdial.l:vlas.č.hl
5v545.j	Voľ.tx.kože a lal.plast.k.a podk.darca,stopk.vzdial.l:chrbát
5v545.k	Voľ.tx.kože a lal.plast.k.a podk.darca,stopk.vzdial.l:skrotum
5v545.m	Voľ.tx.kože a lal.plast.k.a podk.darca,stopk.vzdial.l:obl.hrádze
5v545.x	Voľná transpl.kože a lal.plast.k.a podk.darca,stopk.vzdial.l:ost
5v54x	Voľná transpl.kože a lalok.plast.kože a podkožia,darca:ostat.
5v551.0	Voľná tx.kože a lal.plast.kože a podkož.príjemca,kož.štep:pery
5v551.1	Voľ.tx.kože a lalok.plast.kože a podk.príjemca,kož.štep:nos
5v551.2↔	Voľ.tx.kože a lalok.plast.kože a podk.príjemca,kož.štep:ucho
5v551.3↔	Voľ.tx.kože a lal.plast.kože a podk.príjemca,kož.štep:oč.viečko
5v551.4	Voľ.tx.kože a lalok.plast.k.a podk.príjemca,kož.štep:ost.č.hlavy
5v551.5	Voľ.tx.kože a lalok.plast.kože a podkož.príjemca,kož.štep:krk
5v551.6↔	Voľ.tx.kože a lalok.plast.k.a podk.príjemca,kož.štep:ram,axila
5v551.7↔	Voľ.tx.kože a lalok.plast.k.a podk.príjemca,kož.štep:ram,lak
5v551.8↔	Voľ.tx.kože a lalok.plast.k.a podk.príjemca,kož.štep:predlakt
5v551.9↔	Voľ.tx.kože a lalok.plast.kože a podk.príjemca,kož.štep:ruka
5v551.a	Voľ.tx.kože a lalok.plast.k.a podk.príjemca,kož.štep:hrud.st.
5v551.b	Voľ.tx.kože a lalok.plast.k.a podk.príjemca,kož.štep:bruš.o
5v551.c	Voľ.tx.kože a lalok.plast.k.a podk.príjemca,kož.štep:ingv,gen.o
5v551.d	Voľ.tx.kože a lalok.plast.kože a podk.príjemca,kož.štep:glut.o
5v551.e↔	Voľ.tx.kože a lalok.plast.k.a podk.príjemca,kož.štep:stehno,kol
5v551.f↔	Voľ.tx.kože a lalok.plast.kože a podk.príjemca,kož.štep:predkol
5v551.g↔	Voľ.tx.kože a lalok.plast.kože a podk.príjemca,kož.štep:noha
5v551.h	Voľ.tx.kože a lalok.plast.k.a podk.príjem,kož.štep:vlas.č.hlavy
5v551.j	Voľ.tx.kože a lalok.plast.kože a podk.príjemca,kož.štep:chrbát
5v551.k	Voľ.tx.kože a lalok.plast.k.a podk.príjemca,kož.štep:skrótum
5v551.m	Voľ.tx.kože a lalok.plast.k.a podk.príjemca,kož.štep:obl.hrádze
5v551.x↔	Voľná transpl.kože a lalok.plast.k.a podk.príjem,kož.štep:ost.
5v552.0	Voľ.tx.kože a lal.plast.k.a podk.príjem,koža plnej hrúbke:pery
5v552.1	Voľ.tx.kože a lal.plast.k.a podk.príjem,koža plnej hrúbke:nos
5v552.2↔	Voľ.tx.kože a lal.plast.k.a podk.príjem,koža plnej hrúbke:ucho
5v552.3↔	Voľ.tx.kože a lal.pl.k.a podk.príjem,koža plnej hrúbke:oč.viečko
5v552.4	Voľ.tx.kože a lal.pl.k.a podk.príjem,k.plnej hrúbke:ost.č.hl
5v552.5	Voľ.tx.kože a lal.plast.k.a podk.príjem,koža plnej hrúbke:krk
5v552.6↔	Voľ.tx.kože a lal.plas.k.a podk.príjem,k.plnej hrúbke:ram,axila
5v552.7↔	Voľ.tx.kože a lal.plast.k.a podk.príjem,koža pl.hrúbke:ram,lak
5v552.8↔	Voľ.tx.kože a lal.plast.k.a podk.príjem,k.plnej hrúbke:predlakt
5v552.9↔	Voľ.tx.kože a lal.plast.k.a podk.príjem,koža plnej hrúbke:ruka
5v552.a	Voľ.tx.kože a lal.plast.k.a podk.príjem,koža plnej hrúb:hrud.st.
5v552.b	Voľ.tx.kože a lal.plast.k.a podk.príjem,koža plnej hrúbke:bruš.o
5v552.c	Voľ.tx.kože a lal.plast.k.a podk.príjem,k.plnej hrúbke:ingv,gen
5v552.d	Voľ.tx.kože a lal.plast.k.a podk.príjem,koža plnej hrúb:glut.o
5v552.e↔	Voľ.tx.kože a lal.plast.k.a podk.príjem,k.plnej hrúbke:stehn,kol
5v552.f↔	Voľ.tx.kože a lal.plast.k.a podk.príjem,k.plnej hrúbke:predkol
5v552.g↔	Voľ.tx.kože a lal.plast.k.a podk.príjem,koža plnej hrúbke:noha
5v552.h	Voľ.tx.kože a lal.plast.k.a podk.príjem,k.plnej hrúbke:vlas.č.hl
5v552.j	Voľ.tx.kože a lal.plast.k.a podk.príjem,k.plnej hrúbke:chrbát
5v552.k	Voľ.tx.kože a lal.plast.k.a podk.príjem,k.plnej hrúbke:skrótum
5v552.m	Voľ.tx.kože a lal.plast.k.a podk.príjem,k.plnej hrúbke:o.hrádze
5v552.x↔	Voľ.transpl.kože a lal.plast.k.a podk.príjem,k.plnej hrúbke:ost
5v553.1	Voľ.tx.kože a lal.plast.kože a podk.príjemca,kompozit.štep:nos
5v553.2↔	Voľ.tx.k.a lal.plast.kože a podk.príjemca,kompozit.štep:ucho
5v553.3↔	Voľ.tx.kože a lal.plast.k.a podk.príjem,kompozit.štep:oč.viečko

5v555.0	Voľ.tx.kože a lal.plast.kože a podk.príjemca,stopk.reg.lal:pery
5v555.1	Voľ.tx.kože a lal.plast.k.a podk.príjemca,stopk.region.lal:nos
5v555.2↔	Voľ.tx.kože a lal.plast.kože a podk.príjem,stopk.reg.lal:ucho
5v555.3↔	Voľ.tx.kože a lal.plas.k.a podk.príjemca,stopk.reg.lal:oč.viečko
5v555.4	Voľ.tx.kože a lal.plas.k.a podk.príjem,stopk.reg.lal:ost.č.hlavy
5v555.5	Voľ.tx.kože a lal.plast.kože a podk.príjem,stopk.region.lal:krk
5v555.6↔	Voľ.tx.kože a lal.plast.k.a podk.príjem,stopk.reg.lal:ram,axila
5v555.7↔	Voľ.tx.kože a lal.plast.k.a podk.príjemca,stopk.reg.lal:ram,lak
5v555.8↔	Voľ.tx.kože a lal.plast.kože a podk.príjem,stopk.reg.lal:predlak
5v555.9↔	Voľ.tx.kože a lalok.plast.kože a podk.príjem,stopk.reg.lal:ruka
5v555.a	Voľ.tx.kože a lal.plast.k.a podk.príjemca,stopk.reg.lal:hr/chrb
5v555.b	Voľ.tx.kože a lal.plast.k.a podk.príjemca,stopk.reg.lal:bruš.o
5v555.c	Voľ.tx.kože a lal.plast.k.a podk.príjemca,stopk.reg.lal:ingv,gen
5v555.d	Voľ.tx.kože a lal.plas.kože a podk.príjemca,stopk.reg.lal:glut.o
5v555.e↔	Voľ.tx.kože a lal.plast.k.a podk.príjem,stopk.reg.lal:stehn,kol
5v555.f↔	Voľ.tx.kože a lal.plast.k.a podk.príjem,stopk.region.lal:predkol
5v555.g↔	Voľ.tx.kože a lal.plast.kože a podk.príjemca,stopk.reg.lal:noha
5v555.x↔	Voľ.tx.kože a lal.plast.kože a podkož.príjemca,stopk.reg.lal:ost
5v556.0	Voľ.tx.kože a lal.plast.k.a podk.príjemca,stopk.vzdial.lal:pery
5v556.1	Voľ.tx.kože a lal.plast.kože a podk.príjem,stopk.vzdial.lal:nos
5v556.2↔	Voľ.tx.kože a lal.plast.k.a podk.príjemca,stopk.vzdial.lal:ucho
5v556.3↔	Voľ.tx.kože a lal.plas.k.a podk.príjem,stopk.vzdial.lal:oč.viečko
5v556.4	Voľ.tx.kože a lal.plas.k.a podk.príjem.,stopk.vzdial.l:o.č.hlavy
5v556.5	Voľ.tx.kože a lal.plast.kože a podk.príjem,stopk.vzdial.lal:krk
5v556.6↔	Voľ.tx.kože a lal.plast.k.a podk.príjem,stopk.vzdial.lal:ram,axi
5v556.7↔	Voľ.tx.k.a lal.plast.kože a podk.príjem.,stopk.vzdial.lal:ram,lak
5v556.8↔	Voľ.tx.k.a lal.plast.kože a podk.príjem.,stopk.vzdial.lal:predlak
5v556.9↔	Voľ.tx.kože a lal.plas.k.a podk.príjemca,stopk.vzdial.lal:ruka
5v556.a	Voľ.tx.kože a lal.plast.k.a podk.príjem,stopk.vzdial.lal:hr/chrb
5v556.b	Voľ.tx.k.a lal.plast.kože a podk.príjemca,stopk.vzdial.lal:bruš.o
5v556.c	Voľ.tx.kože a lal.plast.k.a podk.príjem,stopk.vzdial.lal:ingv,gen
5v556.d	Voľ.tx.kože a lal.plas.kože a podk.príjem,stopk.vzdial.lal:glut.o
5v556.e↔	Voľ.tx.kože a lal.plas.k.a podk.príjem,stopk.vzdial.lal:stehn,kol
5v556.f↔	Voľ.tx.kože a lal.plast.k.a podk.príjem,stopk.vzdial.lal:predkol
5v556.g↔	Voľ.tx.kože a lal.plast.k.a podk.príjemca,stopk.vzdial.lal:noha
5v556.x↔	Voľ.tx.kože a lal.plast.k.a podk.príjemca,stopk.vzdial.lal:ost.
5v557.1	Voľ.tx.kože a lal.plast.kože a podk.príjemca,mgft-Meek:nos
5v557.2↔	Voľ.tx.kože a lal.plast.kože a podk.príjemca,mgft-Meek:ucho
5v557.3↔	Voľ.tx.kože a lal.plast.kože a podk.príjem,mgft-Meek:oč.viečko
5v558.1	Voľ.tx.k.a l.pl.k-podk.príj,perm.náhr.kult.keratinoc.mplš:nos
5v558.2↔	Voľ.tx.k.a l.pl.k-podk.príj,perm.náhr.kult.keratinoc.mplš:ucho
5v558.3↔	Voľ.tx.k.a l.pl.k-podk.príj,perm.náhr.kult.keratnc.mplš:oč.vieč
5v559.1	Voľ.tx.kože a l.pl.k-podk.príj,perm.náh.kul.keratinoc.vplš:nos
5v559.2↔	Voľ.tx.k.a l.pl.k-podk.príjem,perm.náh.kul.keratinoc.vplš:ucho
5v559.3↔	Voľ.tx.k.a l.pl.k-podk.príj,perm.náh.kul.keratinoc.vplš:oč.vieč
5v55a.1	Voľ.tx.kože a lal.pl.k-podk.príjem,suspenz.epit.b.beds-kit:nos
5v55a.2↔	Voľ.tx.kože a l.pl.k-podk.príjem,suspen.epit.b.beds-kit:ucho
5v55a.3↔	Voľ.tx.k.a lal.plast.k-podk.príjem,suspen.epit.bun.b-kit:oč.vieč
5v55b.1	Voľ.tx.kože a l.pl.k-podk.príj,sus.epit.b.lab-tech rýchl.príp:nos
5v55b.2↔	Voľ.tx.kože a l.pl.k-podk.príj,sus.epit.b.lab-tech rýchl.príp:ucho
5v55b.3↔	Voľ.tx.kože a l.pl.k-podk.príj,sus.epit.b.lab-tech rýchl.príp:oč.v
5v55c.1	Voľ.tx.k.a l.pl.k-podk.príj,perm.náhr.mat.nahradz.k.mplš:nos
5v55c.2↔	Voľ.tx.k.a l.pl.k-podk.príj,perm.náhr.mat.nahr.kožu mplš:ucho
5v55c.3↔	Voľ.tx.k.a l.pl.k-podk.príj,perm.náhr.mat.nahradz.k.mplš:oč.v
5v55d.1	Voľ.tx.k.a lal.plast.k-podk.príj,perm.náhr.mat.nh.kožu vplš:nos
5v55d.2↔	Voľ.tx.kože a l.pl.k-podk.príj,perm.náh.mat.nahrad.k.vplš:ucho
5v55d.3↔	Voľ.tx.k.a l.pl.k-podk.príj,perm.náhr.mat.nh.kožu vplš:oč.vieč
5v560.0	Lokál.lalok.plast.kože a podk.-popál,polept,rozťah.plast:pery
5v560.1	Lokál.lalok.plast.kože a podk.-popál,polept,rozťah.plast:nos
5v560.2↔	Lokál.lalok.plast.kože a podk.-popál,polept,rozťah.plast:ucho
5v560.3↔	Lok.lal.plast.kože a podk.-popál,polept,rozťah.plast:oč.viečko
5v560.4	Lok.lal.plast.kože a podk.-popál,polept,rozťah.plast:os.č.hlavy
5v560.5	Lokál.lalok.plast.kože a podk.-popál,polept,rozťah.plast:krk
5v560.6↔	Lok.lal.plast.kože a podk.-popál,polept,rozťah.plast:ram,axila
5v560.7↔	Lok.lal.plast.kože a podk.-popál,polept,rozťah.plast:ram,lak
5v560.8↔	Lok.lal.plast.kože a podk.-popál,polept,rozťah.plast:predlakt
5v560.9↔	Lokál.lalok.plast.kože a podk.-popál,polept,rozťah.plast:ruka
5v560.a	Lok.lal.plast.kože a podk.-popál,polept,rozťah.plast:hr/chrb
5v560.b	Lok.lal.plast.kože a podk.-popál,polept,rozťah.plast:bruš.o
5v560.c	Lok.lal.plast.kože a podk.-popál,polep,rozťah.pl:ingv,genit.o
5v560.d	Lokál.lalok.plast.kože a podk.-popál,polept,rozťah.plast:glut.o
5v560.e↔	Lok.lal.plast.kože a podk.-popál,polep,rozťah.plast:stehn,kol
5v560.f↔	Lok.lal.plast.kože a podk.-popál,polep,rozťah.plast:predkol
5v560.g↔	Lokál.lalok.plast.kože a podk.-popál,polept,rozťah.plast:noha
5v560.x↔	Lokál.lalok.plast.kože a podk.-popál,polept,rozťah.plast:ost
5v561.0	Lok.lal.plast.kože a podk.-(pp/pl),posúv-rotač.plast:pery
5v561.1	Lokál.lalok.plast.kože a podk.-(pp/pl),posúv-rotač.plast:nos
5v561.2↔	Lok.lal.plast.kože a podk.-(pp/pl),posúv-rotač.plast:ucho
5v561.3↔	Lok.lal.plast.k.a podk.-(pp/pl),posúv-rotač.plast:oč.viečko
5v561.4	Lok.lal.plast.k.a podk.-(pp/pl),posúv-rotač.plast:os.č.hlavy
5v561.5	Lok.lal.plast.kože a podkožia -(pp/pl),posúv-rotač.plast:krk
5v561.6↔	Lok.lal.plast.kože a podk.-(pp/pl),posúv-rotač.plast:ram,axi
5v561.7↔	Lok.lal.pl.kože a podk.-(pp/pl),posúv-rotač.plast:ram,lak
5v561.8↔	Lok.lal.plast.kože a podk.-(pp/pl),posúv-rotač.plast:predlak
5v561.9↔	Lok.lal.plast.kože a podk.-(pp/pl),posúv-rotač.plast:ruka
5v561.a	Lok.lal.plast.kože a podk.-(pp/pl),posúv-rotač.plast:hr/chrb
5v561.b	Lok.lal.plast.k.a podkož.-(pp/pl),posúv-rotač.plast:bruš.o
5v561.c	Lok.lal.plast.kože a podk.-(pp/pl),posúv-rotač.plast:ing,gen
5v561.d	Lok.lal.plast.k.a podkož.-(pp/pl),posúv-rotač.plast:gluteál.o
5v561.e↔	Lok.lal.plast.k.a podk.-(pp/pl),posúv-rotač.plast:stehn,kol
5v561.f↔	Lok.lal.plast.kože a podk.-(pp/pl),posúv-rotač.plast:predkol
5v561.g↔	Lok.lal.plast.kože a podk.-(pp/pl),posúv-rotač.plast:noha
5v561.x↔	Lok.lal.plast.kože a podkož.-popál.a pol,posúv-rotač.plast:ost
5v562.0	Lok.lal.plast.k.a podkož.-pop.a pol,transpozič.plast:pery
5v562.1	Lok.lal.plast.kože a podk.-pop.a pol,transpozič.plast:nos
5v562.2↔	Lok.lal.plast.k.a podkož.-pop.a pol,transpozič.plast:ucho
5v562.3↔	Lok.lal.plast.k.a podk.-popál.a polept,transpozič.plast:oč.vieč
5v562.4	Lok.lal.plast.k.a podk.-pop.a polep,transpozič.plast:os.č.hlavy
5v562.5	Lok.lal.plast.kože a podk.-pop.a polep,transpozič.plast:krk
5v562.6↔	Lok.lal.plast.k.a podk.-pop.a polep,transpozič.plast:ram,axila
5v562.7↔	Lok.lal.plast.kože a podk.-pop.a polep,transpoz.plast:ram,lak
5v562.8↔	Lok.lal.plast.k.a podk.-pop.a polep,transpozič.plast:predlakt
5v562.9↔	Lok.lal.plast.kože a podk.-pop.a polep,transpozič.plast:ruka
5v562.a	Lok.lal.plast.kože a podk.-pop.a polep,transpoz.plast:hr/chrb
5v562.b	Lok.lal.plast.kože a podk.-pop.a polep,transpozič.plast:bruš.o
5v562.c	Lok.lal.plast.k.a podk.-pop.a polep,transpozič.plast:ing,gen
5v562.d	Lok.lal.plast.kože a podk.-pop.a polep,transpozič.plast:glut.o
5v562.e↔	Lok.lal.plast.k a podk.-pop.a polep,transpozič.plast:stehn,kol
5v562.f↔	Lok.lal.plast.kože a podk.-pop.a polep,transpoz.plast:predkol
5v562.g↔	Lok.lal.plast.kože a podk.-pop.a polep,transpozič.plast:noha
5v562.x↔	Lok.lal.plast.kože a podkož.-popál.a polept,transpoz.plast:ost
5v563.0	Lok.lal.plast.kože a podk.(pp/pl),transpoz.ostrov-lal.pl:pery
5v563.1	Lok.lal.plast.kože a podk.(pp/pl),transpoz.ostrov-lal.plast:nos
5v563.2↔	Lok.lal.plast.kože a podk.(pp/pl),transpoz.ostrov-lal.pl:ucho
5v563.3↔	Lok.lal.plast.k.a podk.(pp/pl),transpoz.ostrov-lal.pl:oč.viečko
5v563.4	Lok.lal.plast.kože a podk.(pp/pl),transpoz.ostrov-lal.pl:os.č.hl
5v563.5	Lok.lal.plast.kože a podk.(pp/pl),transpoz.ostrov-lal.pl:krk
5v563.6↔	Lok.lal.plast.k.a podk.(pp/pl),transpoz.ostrov-lal.pl:ram,axila
5v563.7↔	Lok.lal.plast.k.a podk.(pp/pl),transpoz.ostrov-lal.pl:ram,lak
5v563.8↔	Lok.lal.plast.k.a podk.(pp/pl),transpoz.ostrov-lal.pl:predlakt
5v563.9↔	Lok.lal.plast.kože a podk.(pp/pl),transpozič.ostrov-lal.pl:ruka
5v563.a	Lok.lal.plast.kože a podk.(pp/pl),transpoz.ostrov-lal.pl:hr/chrb
5v563.b	Lok.lal.plast.kože a podk.(pp/pl),transpoz.ostrov-lal.pl:bruš.o
5v563.c	Lok.lal.plast.kože a podk.(pp/pl),transpoz.ostrov-lal.pl:ing,gen
5v563.d	Lok.lal.plast.kože a podk.(pp/pl),transpoz.ostrov-lal.pl:glut.o
5v563.e↔	Lok.lal.plast.k.a podk.(pp/pl),transpoz.ostrov-lal.pl:stehn,kol
5v563.f↔	Lok.lal.plast.kože a podk.(pp/pl),transpoz.ostrov-lal.pl:predkol
5v563.g↔	Lok.lal.plast.kože a podk.(pp/pl),transpozič.ostrov-lal.pl:noha
5v563.x↔	Lok.lal.plast.k.a podk.(popál/polep),transpoz.ostrov-lal.pl:ost
5v564.0	Lok.lalok.plast.kože a podk.(pp/pl),transpozič.Z-plast:pery
5v564.1	Lokál.lalok.plast.kože a podk.(pp/pl),transpozič.Z-plast:nos
5v564.2↔	Lok.lalok.plast.kože a podk.(pp/pl),transpozič.Z-plast:ucho
5v564.3↔	Lok.lal.plast.kože a podk.(pp/pl),transpozič.Z-plast:oč.viečko
5v564.4	Lok.lal.plast.kože a podk.(pp/pl),transpozič.Z-plast:ost.č.hlavy
5v564.5	Lok.lalok.plast.kože a podkož.(pp/pl),transpozič.Z-plast:krk
5v564.6↔	Lok.lal.plast.kože a podk.(pp/pl),transpozič.Z-plast:ram,axila
5v564.7↔	Lok.lalok.plast.kože a podk.(pp/pl),transpozič.Z-plast:ram,lak
5v564.8↔	Lok.lal.plast.kože a podk.(pp/pl),transpozič.Z-plast:predlakt
5v564.9↔	Lok.lalok.plast.kože a podk.(pp/pl),transpozič.Z-plast:ruka
5v564.a	Lok.lalok.plast.kože a podk.(pp/pl),transpozič.Z-plast:hr/chrb

5v564.b	Lok.lalok.plast.kože a podk.(pp/pl),transpozič.Z-plast:bruš.o
5v564.c	Lok.lalok.plast.kože a podk.(pp/pl),transpozič.Z-plast:ingv,gen
5v564.d	Lok.lalok.plast.kože a podk.(pp/pl),transpozič.Z-plast:glut.o
5v564.e↔	Lok.lal.plast.kože a podk.(pp/pl),transpozič.Z-plast:stehno,kol
5v564.f↔	Lok.lalok.plast.kože a podk.(pp/pl),transpozič.Z-plast:predkol
5v564.g↔	Lok.lalok.plast.kože a podk.(pp/pl),transpozič.Z-plast:noha
5v564.x↔	Lokál.lal.plast.kože a podk.(pop/polep):transpozič.Z-plast:ost
5v565.0	Lok.lalok.plast.kože a podk.(pp/pl),transpozič.W-plast:pery
5v565.1	Lokál.lal.plast.kože a podk.(pp/pl),transpozič.W-plast:nos
5v565.2↔	Lok.lalok.plast.kože a podk.(pp/pl),transpozič.W-plast:ucho
5v565.3↔	Lok.lal.plast.kože a podk.(pp/pl),transpozič.W-plast:oč.viečko
5v565.4	Lok.lalok.plast.kože a podk.(pp/pl),transpozič.W-plast:os.č.hl
5v565.5	Lok.lalok.plast.kože a podk.(pp/pl),transpozič.W-plast:krk
5v565.6↔	Lok.lalok.plast.kože a podk.(pp/pl),transpoz.W-plast:ram,axila
5v565.7↔	Lok.lalok.plast.kože a podk.(pp/pl),transpozič.W-plast:ram,lak
5v565.8↔	Lok.lal.plast.kože a podk.(pp/pl),transpozič.W-plast:predlakt
5v565.9↔	Lok.lalok.plast.kože a podk.(pp/pl),transpozič.W-plast:ruka
5v565.a	Lok.lalok.plast.kože a podk.(pp/pl),transpozič.W-plast:hr/chrb
5v565.b	Lok.lal.plast.kože a podkož.(pp/pl),transpozič.W-plast:bruš.o
5v565.c	Lok.lalok.plast.kože a podk.(pp/pl),transpoz.W-plast:ing,gen.o
5v565.d	Lok.lalok.plast.kože a podk.(pp/pl),transpozič.W-plast:glut.o
5v565.e↔	Lok.lalok.plast.kože a podk.(pp/pl),transpoz.W-plast:stehn,kol
5v565.f↔	Lok.lalok.plast.kože a podk.(pp/pl),transpozič.W-plast:predkol
5v565.g↔	Lok.lalok.plast.kože a podk.(pp/pl),transpozič.W-plast:noha
5v565.x↔	Lok.lalok.plast.kože a podk.(pop/polep),transpoz.W-plast:ost
5v570.0	Kombi.lalok.plastiky na koži a podkoží (pp/pl):pery
5v570.1	Kombi.lalok.plastiky na koži a podkoží (pp/pl):nos
5v570.2↔	Kombi.lalok.plastiky na koži a podkoží (pp/pl):ucho
5v570.3↔	Kombi.lalok.plastiky na koži a podkoží (pp/pl):oč.viečko
5v570.4	Kombi.lalok.plastiky na koži a podkoží (pp/pl):os.č.hlavy
5v570.5	Kombi.lalok.plastiky na koži a podkoží (pp/pl):krk
5v570.6↔	Kombi.lalok.plastiky na koži a podkoží (pp/pl):ram,axila
5v570.7↔	Kombi.lalok.plastiky na koži a podkoží (pp/pl):rameno,lakeť
5v570.8↔	Kombi.lalok.plastiky na koži a podkoží (pp/pl):predlaktie
5v570.9↔	Kombi.lalok.plastiky na koži a podkoží (pp/pl):ruka
5v570.a	Kombi.lalok.plastiky na koži a podkoží (pp/pl):hrud.st/chrbát
5v570.b	Kombi.lalok.plastiky na koži a podkoží (pp/pl):bruš.o
5v570.c	Kombi.lalok.plastiky na koži a podkoží (pp/pl):inguin,genitál.o
5v570.d	Kombi.lalok.plastiky na koži a podkoží (pp/pl):gluteál.obl.
5v570.e↔	Kombi.lalok.plastiky na koži a podkoží (pp/pl):stehno,koleno
5v570.f↔	Kombi.lalok.plastiky na koži a podkoží (pp/pl):predkol
5v570.g↔	Kombi.lalok.plastiky na koži a podkoží (pp/pl):noha
5v570.x↔	Kombi.lalok.plastiky na koži a podkož.(popál/polept):ostatné
5v571.0	Kombi.lalok.plast.a voľ.transplantátu kože (pp/pl):pery
5v571.1	Kombi.lalok.plast.a voľ.transplantátu kože (pp/pl):nos
5v571.2↔	Kombi.lalok.plast.a voľ.transplantátu kože (pp/pl):ucho
5v571.3↔	Kombi.lalok.plast.a voľ.transplantátu kože (pp/pl):oč.viečko
5v571.4	Kombi.lalok.plast.a voľ.transplantátu kože (pp/pl):os.č.hlavy
5v571.5	Kombi.lalok.plast.a voľ.transplantátu kože (pp/pl):krk
5v571.6↔	Kombi.lalok.plast.a voľ.transplantátu kože (pp/pl):ram,axila
5v571.7↔	Kombi.lalok.plast.a voľ.transplantátu kože (pp/pl):ram,lakeť
5v571.8↔	Kombi.lalok.plast.a voľ.transplantátu kože (pp/pl):predlakt
5v571.9↔	Kombi.lalok.plast.a voľ.transplantátu kože (pp/pl):ruka
5v571.a	Kombi.lalok.plast.a voľ.transplantátu kože (pp/pl):hrud/chrb
5v571.b	Kombi.lalok.plast.a voľ.transplantátu kože (pp/pl):bruš.o
5v571.c	Kombi.lalok.plast.a voľ.transplantátu kože (pp/pl):ingv,genit.o
5v571.d	Kombi.lalok.plast.a voľ.transplantátu kože (pp/pl):gluteál.o
5v571.e↔	Kombi.lalok.plast.a voľ.transplantátu kože (pp/pl):stehn,kol
5v571.f↔	Kombi.lalok.plast.a voľ.transplantátu kože (pp/pl):predkol
5v571.g↔	Kombi.lal.plast.a voľ.transplantátu kože (popál/polept):noha
5v571.x↔	Kombi.lalok.plast.a voľ.transplantátu kože (pp/pl):ostatné
5v572.0	Kombi.lal.plast.k.a podk.(pp/pl):stopk.region.so vzdial.lal:pery
5v572.1	Kombi.lal.plast.koži a podk.(pp/pl):stopk.reg.so vzdial.lal:nos
5v572.2↔	Kombi.lal.plast.k.a podk.(pp/pl):stopk.reg.so vzdial.lal:ucho
5v572.3↔	Kombi.lal.plast.k.a podk.(pp/pl):stopk.reg.so vzd.lal:oč.viečko
5v572.4	Kombi.lal.plast.k.a podk.(pp/pl):stopk.reg.so vzd.lal:os.č.hlavy
5v572.5	Kombi.lal.plast.kože a podk.(pp/pl):stopk.region.so vzd.lal:krk
5v572.6↔	Kombi.l.plast.kože a podk.(pp/pl):stopk.reg.so vzd.lal:ram,axi
5v572.7↔	Komb.lal.pl.kože a podk.(pp/pl):stopk.region.so vzd.lal:ram,lak
5v572.8↔	Komb.lal.plast.k.a podk.(pp/pl):stopk.reg.so vzd.lal:predlakt
5v572.9↔	Kombi.lal.plast.kože a podk.(pp/pl):stopk.reg.so vzdial.lal:ruka
5v572.a	Kombi.lalok.pl.k.a podk.(pp/pl):stopk.reg.so vzd.lal:hrud/chrb
5v572.b	Kombi.lal.plast.kože a podk.(pp/pl):stopk.reg.so vzd.lal:bruš.o
5v572.c	Kombi.lal.plast.k.a podk.(pp/pl):stopk.reg.so vzd.lal:ing,gen.o
5v572.d	Komb.lalok.pl.kože a podk.(pp/pl):stopk.region.so vzd.lal:glut.o
5v572.e↔	Komb.lal.plast.k.a podk.(pp/pl):stopk.reg.so vzd.lal:stehno,kol
5v572.f↔	Kombi.lal.plast.k.a podk.(pp/pl):stop.reg.so vzdial.lal:predkol
5v572.g↔	Kombi.lal.pl.kože a podk.(pp/pl):stopk.region.so vzd.lal:noha
5v572.x↔	Kombi.lal.plast.kože a podk.(pp/pl):stopk.region.so vzd.lal:ost
5v573.0	Komb.lal.pl.k.a podk.(pp/pl):stop.reg,vzd.l.a voľ.transpl.k:pery
5v573.1	Komb.lal.pl.k.a podk.(pp/pl):stopk.reg,vzd.l.a voľ.tr.kože:nos
5v573.2↔	Kombi.lal.pl.k.a podk.(pp/pl):stop.reg,vzd.l.a voľ.transp.k:ucho
5v573.3↔	Komb.lal.pl.k.a podk.(pp/pl):stop.reg,vzd.l.a voľ.tr.kože:oč.vieč
5v573.4	Komb.lal.pl.k.a podk.(pp/pl):stop.reg,vzd.l.a voľ.tr.k:os.č.hlavy
5v573.5	Kombi.lal.plast.k.a podk.(pp/pl):stop.reg,vzd.l.a voľ.tran.k:krk
5v573.6↔	Komb.lal.pl.k.a podk.(pp/pl):stop.reg,vzd.l.,voľ.tra.kož:ram,axi
5v573.7↔	Komb.lal.pl.k.a podk.(pp/pl):stop.reg,vzd.lal,voľ.tran.k:ram,lak
5v573.8↔	Kombi.l.pl.k.a podk.(pp/pl):stopk.reg,vzd.l.,voľ.trans.k:predlak
5v573.9↔	Komb.lal.pl.k.a podk.(pp/pl):stop.reg,vzd.l.a voľ.transp.k:ruka
5v573.a	Komb.l.pl.k.a podk.(pp/pl):stop.reg,vzd.l.,voľ.transp.k:hr/chrb
5v573.b	Komb.lal.pl.k.a podk.(pp/pl):stop.reg,vzd.l.,voľ.transp.k:bruš.o
5v573.c	Komb.lal.pl.k.a podk.(pp/pl):stop.reg,vzd.l.a voľ.tran.k:ing,gen
5v573.d	Komb.lal.pl.k.a podk.(pp/pl):stop.reg,vzd.l.a voľ.transp.k:glut.o
5v573.e↔	Komb.l.pl.k.a podk.(pp/pl):stop.reg,vzd.l.,voľ.transp.k:steh,kol
5v573.f↔	Komb.l.pl.k.a podk.(pp/pl):stop.reg,vzd.l.,voľ.transp.k:predkol
5v573.g↔	Kombi.lal.pl.k.a podk.(pp/pl):stop.reg,vzd.l.a voľ.transp.k:noha
5v573.x↔	Komb.lal.pl.k.a podk.(pp/pl):stop.reg,vzd.l.a v.transpl.kože:ost
5v580.3↔	Prim.sutúra rany kože (pop/polep) s použ.nite:oč.viečko
5v581.3↔	Prim.sutúra rany kože (pp/pl) s použ.svorky:oč.viečko
5v582.3↔	Prim.sutúra rany kože (pp/pl)-zlepením:oč.viečko
5v584.0	Revízia voľ.transplantátu kože (pp/pl):pery
5v584.1	Revízia voľ.transplantátu kože (pp/pl):nos
5v584.2↔	Revízia voľ.transplantátu kože (pp/pl):ucho
5v584.3↔	Revízia voľ.transplantátu kože (pp/pl):oč.viečko
5v584.4	Revízia voľ.transplantátu kože (pp/pl):ost.č.hlavy
5v584.5	Revízia voľného transplantátu kože (pp/pl):krk
5v584.6↔	Revízia voľ.transplantátu kože (pp/pl):rameno,axila
5v584.7↔	Revízia voľ.transplantátu kože (pp/pl):rameno,lakeť
5v584.8↔	Revízia voľného transplantátu kože (pp/pl):predlakt
5v584.9↔	Revízia voľ.transplantátu kože (popál/polept):ruka
5v584.a	Revízia voľ.transplantátu kože (pp/pl):hr/chrb
5v584.b	Revízia voľ.transplantátu kože (popál/polept):bruš.obl
5v584.c	Revízia voľ.transplantátu kože (pp/pl):inguin,genit.o
5v584.d	Revízia voľ.transplantátu kože (pp/pl):gluteál.obl
5v584.e↔	Revízia voľ.transplantátu kože (pp/pl):stehno,koleno
5v584.f↔	Revízia voľného transplantátu kože (pp/pl):predkol
5v584.g↔	Revízia voľ.transplantátu kože (pp/pl):noha
5v584.x	Revízia voľ.transplantátu kože (popál/polept):ostatné
5v585.0	Revízia lokál.lalok.plastiky kože(pp/pl):pery
5v585.1	Revízia lokál.lalok.plastiky kože(popál/polep):nos
5v585.2↔	Revíz.lokálnej lalok.plastiky kože(pp/pl):ucho
5v585.3↔	Revízia lokál.lalok.plastiky kože(pp/pl):oč.viečko
5v585.4	Revízia lokál.lalok.plastiky kože(pp/pl):ost.č.hlavy
5v585.5	Revízia lokál.lalokovej plastiky kože(pp/pl):krk
5v585.6↔	Revízia lokál.lalok.plastiky kože(pp/pl):rameno,axila
5v585.7↔	Revízia lokál.lalok.plastiky kože(pp/pl):ram,lakeť
5v585.8↔	Revízia lokál.lalok.plastiky kože(pp/pl):predlakt
5v585.9↔	Revízia lokánej lalok.plastiky kože(pp/pl):ruka
5v585.a	Revízia lokál.lalok.plastiky kože(pp/pl):hrud.st/chrbát
5v585.b	Revízia lokál.lalok.plastiky kože(pp/pl):bruš.obl
5v585.c	Revízia lokál.lalok.plastiky kože(pp/pl):ing, genit.o
5v585.d	Revízia lokál.lalok.plastiky kože(pp/pl):gluteál.o
5v585.e↔	Revízia lokálnej lalok.plastiky kože(pp/pl):stehno,koleno
5v585.f↔	Revízia lokál.lalok.plastiky kože(popál/polept):predkol.
5v585.g↔	Revízia lokál.lalokovej plastiky kože(pp/pl):noha
5v585.x↔	Revízia lokál.lalok.plastiky kože(pp/pl):ostatné
5v586.0	Revízia stopk.region.laloku kož.plast.(pop/polep):pery
5v586.1	Revízia stopkatého region.laloku kož.plastiky (pp/pl):nos
5v586.2↔	Revízia stopk.region.laloku kož.plastiky (pp/pl):ucho
5v586.3↔	Revízia stopk.region.laloku kož.plastiky (pp/pl):oč.viečko

5v586.4	Revízia stopk.region.laloku kož.plastiky (pp/pl):ost.č.hlavy
5v586.5	Revízia stopk.regionál.laloku kož.plastiky (pp/pl):krk
5v586.6↔	Revízia stopk.region.laloku kož.plastiky (pp/pl):ram,axila
5v586.7↔	Revízia stopk.region.laloku kož.plastiky (pp/pl):ram,lakeť
5v586.8↔	Revízia stopk.region.laloku kož.plastiky (pp/pl):predlakt
5v586.9↔	Revízia stopkatého region.laloku kož.plastiky (pp/pl):ruka
5v586.a	Revízia stopk.region.laloku kož.plastiky (pp/pl):hrud.st./chrbát
5v586.b	Revízia stopk.regionál.laloku kož.plastiky (pp/pl):bruš.o
5v586.c	Revízia stopk.region.laloku kož.plastiky (pp/pl):ingv,genit.o
5v586.d	Revízia stopk.regionál.laloku kož.plastiky (pp/pl):glut.obl
5v586.e↔	Revízia stopk.region.laloku kož.plastiky (pp/pl):stehno,kol
5v586.f↔	Revízia stopk.region.laloku kož.plast.(popál/polept):predkol
5v586.g↔	Revízia stopkatého region.laloku kož.plast.(pp/pl):noha
5v586.x↔	Revízia stopk.region.laloku kož.plastiky (popál/polept):ost.
5v587.0	Revízia stopk.vzdialeného laloku kož.plast.(pp/pl):pery
5v587.1	Revízia stopk.vzdialeného laloku kož.plastiky (pp/pl):nos
5v587.2↔	Revízia stopkatého vzdial.laloku kož.plastiky (pp/pl):ucho
5v587.3↔	Revízia stopk.vzdial.laloku kož.plast.(pp/pl):oč.viečko
5v587.4	Revízia stopk.vzdial.laloku kož.plast.(pp/pl):ost.č.hlavy
5v587.5	Revízia stopk.vzdial.laloku kož.plast.(popál/polept):krk
5v587.6↔	Revízia stopk.vzdial.laloku kož.plastiky (pp/pl):rameno,axila
5v587.7↔	Revízia stopk.vzdial.laloku kož.plast.(pp/pl):ram,lakeť
5v587.8↔	Revízia stopk.vzdial.laloku kož.plast.(pp/pl):predlakt
5v587.9↔	Revízia stopk.vzdialeného laloku kož.plast.(pp/pl):ruka
5v587.a	Revízia stopk.vzdial.laloku kož.plast.(pp/pl):hrud.st/chrbát
5v587.b	Revízia stopkatého vzdial.laloku kož.plast.(pp/pl):bruš.obl.
5v587.c	Revízia stopk.vzdial.laloku kož.plast.(pp/pl):ing,gen.obl.
5v587.d	Revízia stopk.vzdial.laloku kož.plast.(pp/pl):glut.obl
5v587.e↔	Revízia stopk.vzdial.laloku kož.plast.(pp/pl):stehno,koleno
5v587.f↔	Revízia stopk.vzdial.laloku kož.plast.(pp/pl):predkolenie
5v587.g↔	Revízia stopk.vzdial.laloku kož.plast.(pp/pl):noha
5v587.x	Revízia stopk.vzdial.laloku kož.plastiky (pop/polept):ost.
5v588.0	Revízia voľ.lal.s mikrovask.anast.kož.plast.(pp/pl):pery
5v588.1	Revízia voľ.laloku s mikrovask.anast.kož.plast.(pp/pl):nos
5v588.2↔	Revízia voľ.lal.s mikrovaskul.anast.kož.plast.(pp/pl):ucho
5v588.3↔	Revízia voľ.lal.s mikrovask.anast.kož.plast.(pp/pl):oč.viečko
5v588.4	Revízia voľ.lal.s mikrovask.anast.kož.plast.(pp/pl):ost.č.hlavy
5v588.5	Revízia voľ.lal.s mikrovask.anastomózou kož.plast.(pp/pl):krk
5v588.6↔	Revízia voľ.lal.s mikrovask.anast.kož.plast.(pp/pl):ram,axila
5v588.7↔	Revízia voľ.lal.s mikrovask.anast.kož.plast.(pp/pl):ram,lakeť
5v588.8↔	Revíz.voľ.lal.s mikrovask.anast.kož.plast.(pp/pl):predlakt
5v588.9↔	Revízia voľ.lal.s mikrovask.anast.kož.plast.(pp/pl):ruka
5v588.a	Revízia voľ.lal.s mikrovask.anast.kož.plast.(pp/pl):hr.st/chrb
5v588.b	Revízia voľ.lal.s mikrovask.anast.kož.plast.(pp/pl):bruš.obl
5v588.c	Revíz.voľ.lal.s mikrovask.anast.kož.plast.(pp/pl):ingv.,genit.o
5v588.d	Revízia voľ.lal.s mikrovask.anast.kož.plast.(pp/pl):glut.o
5v588.e↔	Revízia voľ.lal.s mikrovask.anast.kož.plast.(pp/pl):stehno,kol
5v588.f↔	Revízia voľ.lal.s mikrovask.anast.kož.plast.(pp/pl):predkol
5v588.g↔	Revízia voľ.laloku s mikrovask.anast.kož.plast.(pp/pl):noha
5v588.x	Revízia voľ.lal.s mikrovask.anast.kož.plastiky (pop/polep):ost.
5v590.0	Oddel.lalokovej stonky pri popál.a polept:pera
5v590.4	Oddel.lalokovej stonky pri popál.a polept:ost.časti hlavy
5v590.5	Oddelenie lalokovej stonky pri popál.a polept:krk
5v590.6↔	Oddel.lalokovej stonky pri popál.a polept:rameno,axila
5v590.7↔	Oddel.lalokovej stonky pri popál.a polept:rameno a lakeť
5v590.8↔	Oddel.lalokovej stonky pri popál.a polept:predlaktie
5v590.9↔	Oddel.lalokovej stonky pri popál.a polept:ruka
5v590.a	Oddel.lalokovej stonky pri popál.a polept:hrud.st/chrbát
5v590.b	Oddel.lalokovej stonky pri popál.a polept:bruš.o
5v590.c	Oddel.lalokovej stonky pri popál.a polept:inguin.,genit.o
5v590.d	Oddel.lalokovej stonky pri popál.a polept:glut.obl
5v590.e↔	Oddel.lalokovej stonky pri popál.a polept:stehno, koleno
5v590.f↔	Oddel.lalokovej stonky pri popál.a polept:predkolenie
5v590.g↔	Oddel.lalokovej stonky pri popál.a polept:noha
5v590.x↔	Oddel.lalokovej stonky pri popál.a polept:ost.
5v591.0	Desilikonizácia dermál.náhr.materiálu (pp/pl):pera
5v591.4	Desilikonizácia dermál.náhrad.mat.(pp/pl):ost.č.hlavy
5v591.5	Desilikonizácia dermál.náhrad.materiálu (pp/pl):krk
5v591.6↔	Desilikonizácia dermál.náhrad.mat.(pp/pl):rameno,axila
5v591.7↔	Desilikoniz.dermál.náhr.mat.(pp/pl):rameno,lakeť
5v591.8↔	Desilikonizácia dermál.náhr.mat.(pp/pl)predlaktie
5v591.9↔	Desilikonizácia dermál.náhrad.mat.(pp/pl):ruka
5v591.a	Desilikonizácia dermál.náhrad.mat.(pp/pl):hr.st/chrbát
5v591.b	Desilikonizácia dermál.náhrad.materiálu (pp/pl):bruš.o
5v591.c	Desilikoniz.dermál.náhr.mat.pri popál.a polept:ingv.,genit.o
5v591.d	Desilikonizácia dermál.náhr.mat.pri popál.a polept:glut.o
5v591.e↔	Desilikonizácia dermál.náhr.mat. (pp/pl):stehno,koleno
5v591.f↔	Desilikonizácia dermál.náhr.mat.pri popál.a polept:predkol
5v591.g↔	Desilikonizácia dermál.náhrad.materiálu (pp/pl):noha
5v591.x↔	Desilikonizácia dermál.náhr.mat.pri popál.a polept:ost.
5v611.10	Odber tuk.b.excíziou,malý objem (<100ml-mikrograft)
5v611.11	Odber tuk.b.excíziou,veľký objem (>100ml-makrograft)
5v611.20	Odber tuk.b.liposukčným prístrojom,m.o.(<100ml-mikrograft)
5v611.21	Odber tuk.b.liposukčným prístrojom,v.o.(>100ml-makrograft)
5v611.30	Odber tuk.b.striekačkou,malý objem (<100ml-mikrograft)
5v611.31	Odber tuk.b.striekačkou,veľký objem (>100ml-makrograft)
5v611.x0	Odber tuk.b.(štepov)ostat.,malý objem (<100ml-mikrograft)
5v611.x1	Odber tuk.b.(štepov)ostat.,veľký objem (>100ml-makrograft)
5v620.4	Tx.autológ.tuk.b.(<100ml-makrograft),hoj.nervu:hlava
5v620.5	Transpl.autológ.tuk.b.,m.o.(<100ml-makrograft),hoj.nerv:krk
5v620.6↔	Tx.autológ.tuk.b.,m.o(<100ml-makrograft),hoj.nervu:ram,axila
5v620.7↔	Tx.autológ.tuk.b.,m.o(<100ml-makrograft),hoj.nervu:ram,lakeť
5v620.8↔	Tx.autológ.tuk.b.,m.o(<100ml-makrograft),hoj.nervu:predlakt
5v620.9↔	Tx.autológ.tuk.b.,m.o(<100ml-makrograft),hoj.nervu:ruka
5v620.a	Tx.autológ.tuk.b.(<100ml-makrogr),hoj.nervu:hr.st.,chrbát
5v620.b	Tx.autológ.tuk.b.,m.obj.(<100ml-makrograft),hoj.nervu:bruš.o.
5v620.c	Tx.autológ.tuk.buniek (<100ml-makrogr),hoj.nervu:ingui.,gen.o
5v620.d	Tx.autológ.tuk.b.,m.o(<100ml-makrograft),hoj.nervu:glut.o.
5v620.e↔	Tx.autol.tuk.b.,m.o(<100ml-makrograft),hoj.nervu:stehn,kol
5v620.f↔	Tx.autológ.tuk.b.,m.o(<100ml-makrograft),hoj.nervu:predkol
5v620.g↔	Tx.autológ.tuk.b.,m.obj(<100ml-makrogr),hoj.nervu:noha
5v620.s↔	Tx.autológ.tuk.b.,m.o(<100ml-makrograft),hoj.nerv:perianál.o.
5v620.x↔	Tx.autológ.tuk.b.malý obj.(<100ml-makrograft),hoj.nervu:ost.
5v621.6↔	Tx.autológ.tuk.b.,ma.obj(<100ml-makrogr),hoj.šliach:ram,axi
5v621.7↔	Tx.autológ.tuk.b.,m.o(<100ml-makrograft),hoj.šliach:ram,lak
5v621.8↔	Tx.autol.tuk.b.,ma.obj(<100ml-makrograft),hoj.šliach:predlakt
5v621.9↔	Tx.autológ.tuk.b.,ma.obj.(<100ml-makrograft),hoj.šliach:ruka
5v621.e↔	Tx.autol.tuk.b.,m.obj(<100ml-makrograft),hoj.šliach:stehn,kol
5v621.f↔	Tx.autológ.tuk.b.,m.obj(<100ml-makrograft),hoj.šliach:predkol
5v621.g↔	Tx.autológ.tuk.b.,m.obj(<100ml-makrogr),hoj.šliach:noha
5v621.x↔	Tx.autológ.tuk.b.,malý obj(<100ml-makrograft),hoj.šliach:ost.
5v622.4	Tx.autológ.tuk.b.,m.o(<100ml-mikrograft),hoj.nervu:hlava
5v622.5	Transpl.autológ.tuk.b.,m.o.(<100ml-mikrograft),hoj.nervu:krk
5v622.6↔	Tx.autológ.tuk.b.,m.o(<100ml-mikrograft),hoj.nervu:ram,axila
5v622.7↔	Tx.autológ.tuk.b.,m.obj(<100ml-mikrograft),hoj.nervu:ram,lak
5v622.8↔	Tx.autológ.tuk.b.,m.obj(<100ml-mikrograft),hoj.nervu:predlakt
5v622.9↔	Tx.autológ.tuk.b.,malý obj(<100ml-mikrograft),hoj.nervu:ruka
5v622.a↔	Tx.autológ.tuk.b.,m.o(<100ml-mikrogr.),hoj.nervu:hr.st,chrbát
5v622.b	Tx.autológ.tuk.b.,m.obj(<100ml-mikrograft),hoj.nervu:bruš.o.
5v622.c	Tx.autol.tuk.b.,m.obj(<100ml-mikrogr.),hoj.nervu:ing,gen.o
5v622.d	Tx.autológ.tuk.b.,m.obj(<100ml-mikrograft),hoj.nervu:glut.o.
5v622.e↔	Tx.autológ.tuk.b.,m.o(<100ml-mikrograft),hoj.nervu:stehn,kol
5v622.f↔	Tx.autológ.tuk.b.,m.o(<100ml-mikrograft),hoj.nervu:predkol
5v622.g↔	Tx.autológ.tuk.b.,ma.obj(<100ml-mikrogr.),hoj.nervu:noha
5v622.s↔	Tx.autológ.tuk.b.,m.o(<100ml-mikrograft),hoj.nervu:perianál.o
5v622.x↔	Tx.autológ.tuk.bun.,malý obj(<100ml-mikrograft),hoj.nervu:ost
5v623.6↔	Tx.autol.tuk.b.,ma.obj(<100ml-mikrogr.),hoj.šliach:ram,axila
5v623.7↔	Tx.autológ.tuk.b.,m.obj(<100ml-mikrograft),hoj.šliach:ram,lak
5v623.8↔	Tx.autológ.tuk.b.,m.o(<100ml-mikrograft),hoj.šliach:predlakt
5v623.9↔	Tx.autológ.tuk.b.,m.obj(<100ml-mikrograft),hoj.šliach:ruka
5v623.e↔	Tx.autológ.tuk.b.,m.o.(<100ml-mikrograft),hoj.šliach:stehn,kol
5v623.f↔	Tx.autol.tuk.b.,ma.obj(<100ml-mikrograft),hoj.šliach:predkol
5v623.g↔	Tx.autológ.tuk.b.,m.obj(<100ml-mikrogr.),hoj.šliach:noha
5v623.x↔	Tx.autológ.tuk.b.,malý obj(<100ml-mikrograft),hoj.šliach:ost.
5v624.0	Tx.autológ.tuk.b.,m.o(<100ml-mikrograft),chr.defekt.kože:pery
5v624.1	Tx.autológ.tuk.b.,m.o(<100ml-mikrograft),chron.defekt.k:nos
5v624.4	Tx.autol.tuk.b.(<100ml-mikrogr.),chr.def.kože:ost.č.hlavy
5v624.5	Tx.autológ.tuk.b.,m.o(<100ml-mikrograft),chron.def.kože:krk
5v624.6↔	Tx.autol.tuk.b.(<100ml-mikrogr.),chr.defekt.kože:ram,axila
5v624.7↔	Tx.autológ.tuk.b.(<100ml-mikrogr.),chron.def.kože:ram,lakeť

5v624.8↔	Tx.autológ.tuk.b.(<100ml-mikrogr.),chr.defekt.kože:predlakt
5v624.9↔	Tx.autológ.tuk.b.,m.o(<100ml-mikrograft),chron.def.kože:ruka
5v624.a	Tx.autol.tuk.b.(<100ml-mikrogr.),chr.def.kože:hr.st.,chrbát
5v624.b	Tx.autológ.tuk.b.,m.o(<100ml-mikrogr.),chron.def.kože:bruš.o.
5v624.c	Tx.autol.tuk.b.,m.o(<100ml-mikrogr.),chr.def.kože:ing,gen.o
5v624.d	Tx.autol.tuk.b.,m.obj(<100ml-mikrogr.),chron.def.kože:glut.o.
5v624.e↔	Tx.autológ.tuk.b.(<100ml-mikrogr.),chron.def.kože:stehno,kol
5v624.f↔	Tx.autológ.tuk.b.(<100ml-mikrogr.),chron.defekt.kože:predkol
5v624.g↔	Tx.autol.tuk.b.,m.o(<100ml-mikrogr.),chron.def.kože:noha
5v624.h	Tx.autológ.tuk.b.(<100ml-mikrogr.),chron.def.kože:kapilícium
5v624.n↔	Tx.autol.tuk.b.,m.o(<100ml-mikrograft),chr.defekt.kože:prsník
5v624.p↔	Tx.autol.tuk.b.(<100ml-mikrogr.),chr.def.kože:periaurikul.o.
5v624.r	Tx.autol.tuk.b.(<100ml-mikrogr.),chron.def.kože:periokul.o.
5v624.s↔	Tx.autol.tuk.b.(<100ml-mikrogr.),chron.defekt.kože:perianál.o.
5v624.t↔	Tx.autológ.tuk.b.(<100ml-mikrogr.),chron.def.kože:bukálna o.
5v624.u↔	Tx.autológ.tuk.b.(<100ml-mikrogr.),chron.def.kože:čelo.obl.
5v624.v↔	Tx.autológ.tuk.b.(<100ml-mikrogr.),chron.def.kože:obl.menta
5v624.w↔	Tx.autol.tuk.b.,m.o(<100ml-mikrogr.),chr.def.kože:nasolab.o.
5v624.x↔	Tx.autológ.tuk.b.,m.o(<100ml-mikrograft),chron.defekt.k:ost.
5v624.y	Transpl.autol.tuk.b.(<100ml-mikrogr.),chr.defekt.k:zygomat.o.
5v625.0	Tx.autológ.tuk.b.,m.obj(<100ml-mikrograft),chron.fistuly:pery
5v625.1	Tx.autológ.tuk.b.,m.obj(<100ml-mikrograft),chron.fistuly:nos
5v625.4	Tx.autol.tuk.b.,m.o(<100ml-mikrogr.),chr.fistuly:ost.č.hlavy
5v625.5	Tx.autológ.tuk.b.,m.o(<100ml-mikrograft),chron.fistuly:krk
5v625.6↔	Tx.autológ.tuk.b.,m.o(<100ml-mikrogr.),chr.fistuly:ram,axila
5v625.7↔	Tx.autológ.tuk.b.,m.o(<100ml-mikrogr.),chron.fistuly:ram,lak
5v625.8↔	Tx.autol.tuk.b.,m.obj(<100ml-mikrogr.),chron.fistuly:predlakt
5v625.9↔	Tx.autológ.tuk.b.,m.o(<100ml-mikrograft),chron.fistuly:ruka
5v625.a	Tx.autol.tuk.b.m.o(<100ml-mikrogr.),chr.fistuly:hr.st.,chrbát
5v625.b	Tx.autológ.tuk.b.,m.o(<100ml-mikrograft),chron.fistuly:bruš.o.
5v625.c	Tx.autol.tuk.b.,m.obj(<100ml-mikrogr.),chr.fistuly:ing,gen.o
5v625.d	Tx.autológ.tuk.b.,m.obj(<100ml-mikrogr.),chron.fistuly:glut.o.
5v625.e↔	Tx.autol.tuk.b.,m.obj(<100ml-mikrogr.),chron.fistuly:stehn,kol
5v625.f↔	Tx.autológ.tuk.b.,m.obj(<100ml-mikrogr.),chron.fistuly:predkol
5v625.g↔	Tx.autológ.tuk.b.,m.obj(<100ml-mikrogr.),chr.fistuly:noha
5v625.h	Tx.autol.tuk.b.,m.o(<100ml-mikrogr.),chron.fistuly:kapilícium
5v625.n↔	Tx.autológ.tuk.b.(<100ml-mikrograft),chron.fistuly:prsník
5v625.p↔	Tx.autol.tuk.b.,m.o(<100ml-mikrogr.),chr.fistuly:periaurikul.o.
5v625.q↔	Tx.autológ.tuk.b.(<100ml-mikrogr.),chron.fistuly:obl.menta
5v625.r	Tx.autol.tuk.b.,m.obj(<100ml-mikrogr.),chr.fistuly:periokul.o.
5v625.s↔	Tx.autol.tuk.b.,m.o(<100ml-mikrogr.),chron.fistuly:perianál.o
5v625.t↔	Tx.autológ.tuk.b.,m.obj(<100ml-mikrogr.),chron.fistuly:bukál.o
5v625.u↔	Tx.autol.tuk.b.,m.obj(<100ml-mikrogr.),chron.fistuly:čelo.obl.
5v625.w↔	Tx.autol.tuk.b.,m.obj(<100ml-mikrogr.),chr.fistuly:nasolabiál.o
5v625.x↔	Tx.autol.tuk.b.,malý objem(<100ml-mikrograft),chr.fistuly:ost.
5v625.y	Tx.autol.tuk.b.,m.obj(<100ml-mikrogr.),chr.fistuly:zygomat.o.
5v626.1	Transpl.autológ.tuk.b.,m.o.(<100ml-mikrograft),jazvo.tk:nos
5v626.4	Tx.autológ.tuk.b.,m.obj(<100ml-mikrogr.),jazv.tk:ost.č.hlavy
5v626.5	Transpl.autológ.tuk.b.,m.o.(<100ml-mikrograft),jazv.tkan:krk
5v626.6↔	Tx.autológ.tuk.b.,m.o(<100ml-mikrograft),jazv.tkan:ram,axila
5v626.7↔	Tx.autológ.tuk.b.,m.o(<100ml-mikrograft),jazv.tkan:ram,lakeť
5v626.8↔	Tx.autológ.tuk.b.,m.o(<100ml-mikrograft),jazvovité tk:predlakt
5v626.9↔	Tx.autológ.tuk.b.,m.obj(<100ml-mikrograft),jazv.tkan:ruka
5v626.a	Tx.autológ.tuk.b.,m.obj(<100ml-mikrogr.),jazv.tkan:hr.st,chrb
5v626.b	Tx.autológ.tuk.b.,m.o(<100ml-mikrograft),jazv.tkan:brušná o.
5v626.c	Tx.autol.tuk.b.,m.obj(<100ml-mikrogr.),jazv.tkan:ingv,genitál.o
5v626.d	Tx.autológ.tuk.b.,m.obj(<100ml-mikrograft),jazvovit.tk:glut.o.
5v626.e↔	Tx.autológ.tuk.b.,m.o(<100ml-mikrograft),jazv.tkan:stehno,kol
5v626.f↔	Tx.autológ.tuk.b.,m.o(<100ml-mikrograft),jazv.tkan:predkol
5v626.g↔	Tx.autológ.tuk.b.,malý obj(<100ml-mikrogr.),jazvo.tkan:noha
5v626.h	Tx.autológ.tuk.b.,m.o(<100ml-mikrograft),jazv.tkan:kapilícium
5v626.n↔	Tx.autológ.tuk.b.,m.o(<100ml-mikrograft),jazv.tkan:prsník
5v626.p↔	Tx.autol.tuk.b.,m.obj(<100ml-mikrogr.),jazv.tkan:periaurikul.o.
5v626.q↔	Tx.autológ.tuk.b.,m.o(<100ml-mikrograft),jazv.tkan:obl.menta
5v626.r	Tx.autológ.tuk.b.,m.obj(<100ml-mikrogr.),jazv.tkan:periokul.o.
5v626.s↔	Tx.autológ.tuk.b.,m.o(<100ml-mikrograft),jazv.tkan:perianál.o.
5v626.t↔	Tx.autológ.tuk.b.,malý o.(<100ml-mikrograft),jazv.tkan:bukál.o
5v626.u↔	Tx.autológ.tuk.b.,m.o(<100ml-mikrograft),jazv.tkan:čelo.obl.
5v626.w↔	Tx.autológ.tuk.b.,m.obj(<100ml-mikrogr.),jazv.tk:nasolabiál.o.
5v626.x↔	Tx.autológ.tuk.b.malý objem(<100ml-mikrograft),jazv.tkan:ost
5v626.y	Tx.autológ.tuk.b.,m.obj(<100ml-mikrogr.),jazv.tkan:zygomat.o.
5v627.0	Tx.autol.tuk.b.(<100ml-mikrogrft),VVCH s def.obj.mäkk.tk:pera
5v627.1	Tx.autológ.tuk.b.(<100ml-mikrogr),VVCH s def.obj.mäkk.tk:nos
5v627.4	Tx.autol.tuk.b.(<100ml-mikrogr.),VVCH s def.obj.mäkk.tk:o.č.hl.
5v627.5	Tx.autológ.tuk.b.(<100ml-mikrogr.),VVCH s def.obj.mäkk.tk:krk
5v627.6↔	Tx.autol.tuk.b.(<100ml-mikrog.),VVCH s def.o.mäkk.tk:ram,axi
5v627.7↔	Tx.autol.tuk.b.(<100ml-mikrog),VVCH s def.obj.mäkk.tk:ram,lak
5v627.8↔	Tx.autol.tuk.b.(<100ml-mikrogr),VVCH s def.obj.mäkk.tk:predl
5v627.9↔	Tx.autol.tuk.b.(<100ml-mikrogr.),VVCH s def.obj.mäkk.tk:ruka
5v627.a	Tx.autol.tuk.b.(<100ml-mikrog.),VVCH s def.obj.m.tk:hr.st,chrb
5v627.b	Tx.autol.tuk.b.(<100ml-mikrogr.),VVCH s def.obj.mäkk.tk:bruš.o
5v627.c	Tx.autol.tuk.b.(<100ml-mikrogr),VVCH s def.o.mäkk.tk:ing,gen.o
5v627.d	Tx.autol.tuk.b.(<100ml-mikrogr),VVCH s def.obj.mäkk.tk:glut.o.
5v627.e↔	Tx.autol.tuk.b.(<100ml-mikrog),VVCH s def.o.mäk.tk:stehno,kol
5v627.f↔	Tx.autol.tuk.b.(<100ml-mikrog.),VVCH,def.obj.mäkk.tk:predkol.
5v627.g↔	Tx.autol.tuk.b.(<100ml-mikrogr.),VVCH s def.obj.mäkk.tk:noha
5v627.h	Tx.autol.tuk.b.(<100ml-mikrog.),VVCH s def.obj.mäkk.tk:kapilíc.
5v627.n↔	Tx.autol.tuk.b.(<100ml-mikrogr.),VVCH s def.obj.mäkk.tk:prsník
5v627.p↔	Tx.autol.tuk.b.(<100ml-mik.),VVCH s def.obj.m.tk:periaurik.o.
5v627.q↔	Tx.autol.tuk.b.(<100ml-mikrogr.),VVCH,def.obj.m.tk:obl.menta
5v627.r	Tx.autol.tuk.b.(<100ml-mikrog.),VVCH,def.obj.m.tk:perioku.o.
5v627.s↔	Tx.autol.tuk.b.(<100ml-mikrog.),VVCH def.obj.m.tk:perianá.o.
5v627.t↔	Tx.autol.tuk.b.(<100ml-mikrogr.),VVCH,def.obj.m.tk:bukáln o.
5v627.u↔	Tx.autol.tuk.b.(<100ml-mikrogr.),VVCH s def.obj.m.tk:čelo.obl.
5v627.w↔	Tx.autol.tuk.b.(<100ml-mikrogr.),VVCH,def.obj.m.tk:nasola.o.
5v627.x↔	Tx.autológ.tuk.b.(<100ml-mikrogr.),VVCH s def.obj.mäk.tk:ost.
5v627.y	Tx.autol.tuk.b.(<100ml-mikrog.),VVCH s def.obj.m.tk:zygom.o
5v62x.0	Iná transpl.autológ.tuk.b.,malý obj(<100ml-mikrograft):pera
5v62x.1	Iná transpl.autológ.tuk.b.,m.objem (<100ml-mikrograft):nos
5v62x.4	Iná tx.autológ.tuk.b.,malý obj(<100ml-mikrograft):ost.č.hlavy
5v62x.5	Iná tx.autológ.tuk.b.,malý obj.(<100ml-mikrograft):krk
5v62x.6↔	Iná tx.autológ.tuk.b.,malý obj(<100ml-mikrograft):ram,axila
5v62x.7↔	Iná tx.autol.tuk.buniek, malý obj(<100ml-mikrograft):ram,lak
5v62x.8↔	Iná tx.autológ.tuk.b.,malý obj(<100ml-mikrograft):predlaktie
5v62x.9↔	Iná transpl.autológ.tuk.b.,m.objem(<100ml-mikrograft):ruka
5v62x.a	Iná tx.autológ.tuk.b.,malý obj(<100ml-mikrograft):hr.st,chrbát
5v62x.b	Iná tx.autológ.tuk.b.,malý obj(<100ml-mikrograft):brušná o.
5v62x.c	Iná tx.autológ.tuk.b.,malý o.(<100ml-mikrograft):inguin,genit.o
5v62x.d	Iná tx.autológ.tuk.buniek ,malý obj(<100ml-mikrograft):glut.o.
5v62x.e↔	Iná tx.autológ.tuk.b.,malý obj(<100ml-mikrograft):stehno,kol
5v62x.f↔	Iná tx.autológ.tuk.b.,malý obj(<100ml-mikrograft):predkolenie
5v62x.g↔	Iná tx.autológ.tuk.b.,malý objem(<100ml-mikrograft):noha
5v62x.h	Iná tx.autológ.tuk.b.,malý obj(<100ml-mikrograft):kapilícium
5v62x.n↔	Iná transpl.autológ.tuk.b.,m.o.(<100ml-mikrograft):prsník
5v62x.p↔	Iná tx.autol.tuk.b.,malý obj(<100ml-mikrograft):periaurikul.o
5v62x.r	Iná tx.autológ.tuk.b.,malý obj(<100ml-mikrograft):obl.menta
5v62x.s↔	Iná tx.autológ.tuk.b.,malý obj(<100ml-mikrograft):periokulár.o.
5v62x.t↔	Iná tx.autológ.tuk.b.,malý obj(<100ml-mikrograft):perianál.o.
5v62x.u↔	Iná tx.autológ.tuk.b.,malý obj(<100ml-mikrograft):bukálna o.
5v62x.v↔	Iná tx.autológ.tuk.b.,malý obj(<100ml-mikrograft):čelo.obl.
5v62x.w↔	Iná tx.autológ.tuk.b.,malý o(<100ml-mikrograft):nasolabiál.o.
5v62x.x↔	Iná transpl.autológ.tuk.b.,malý objem(<100ml-mikrograft):ost.
5v62x.y	Iná tx.autológ.tuk.b.,malý obj(<100ml-mikrograft):zygomat.o.
5v630.0	Tx.autológ.tuk.b.,v.o(>100ml-makrogrft),chr.defekty kože:pera
5v630.1	Tx.autológ.tuk.b.,veľ.o(>100ml-makrograft),chr.def.kože:nos
5v630.4	Tx.autol.tuk.b.,veľ.obj(>100ml-makrogr),chr.def.kože:ost.č.hl
5v630.5	Tx.autológ.tuk.b.(>100ml-makrograft),chron.defekty kože:krk
5v630.6↔	Tx.autol.tuk.b.,veľ.o(>100ml-makrogr),chron.def.kože:ram,axi
5v630.7↔	Tx.autol.tuk.b.,veľ.o(>100ml-makrogr),chron.def.kože:ram,lak
5v630.8↔	Tx.autol.tuk.b.,veľ.o(>100ml-makrogr),chron.def.kože:predlakt
5v630.9↔	Tx.autológ.tuk.b.(>100ml-makrograft),chr.defekty kože:ruka
5v630.a	Tx.autol.tuk.b.,v.o(>100ml-makrogr),chr.def.kože:hr.st,chrbát
5v630.b	Tx.autol.tuk.b.,veľ.obj(>100ml-makrogr),chron.def.kože:bruš.o
5v630.c	Tx.autol.tuk.b.,veľ.obj(>100ml-makrogr),chr.def.kože:ing,gen.o
5v630.d	Tx.autol.tuk.b.,veľ.obj(>100ml-makrogr),chron.def.kože:glut.o.
5v630.e↔	Tx.autol.tuk.b.,veľ.o(>100ml-makrogr),chr.def.kože:stehn,kol
5v630.f↔	Tx.autol.tuk.b.,veľký o(>100ml-makrogr),chr.def.kože:predkol
5v630.g↔	Tx.autol.tuk.b.,veľ.obj(>100ml-makrogr),chron.def.kože:noha
5v630.h	Tx.autol.tuk.b.,veľ.o(>100ml-makrogr),chron.def.kože:kapilíc.
5v630.n↔	Tx.autológ.tuk.b.(>100ml-makrogr),chron.defekty kože:prsník

Fkt KVT

5v630.p↔	Tx.autol.tuk.b.,v.o(>100ml-makrogr),chr.def.kože:periaurikul.o.
5v630.q↔	Tx.autol.tuk.b.,veľ.o(>100ml-makrogr),chr.def.kože:obl.menta
5v630.r↔	Tx.autol.tuk.b.,v.obj(>100ml-makrogr),chr.def.kože:periokul.o.
5v630.s↔	Tx.autol.tuk.b.,veľ.o(>100ml-makrogr),chron.def.kože:perian.o
5v630.t↔	Tx.autol.tuk.b.,v.obj(>100ml-makrogr),chron.def.kože:bukál.o.
5v630.u↔	Tx.autol.tuk.b.,v.obj(>100ml-makrogr),chron.def.kože:čelo.obl.
5v630.w↔	Tx.autol.tuk.b.,v.o(>100ml-makrogr),chr.def.kože:nasolabiál.o
5v630.x↔	Tx.autológ.tuk.b.(>100ml-makrograft),chron.defekty kože:ost.
5v630.y	Tx.autol.tuk.b.,v.o(>100ml-makrogr),chron.def.kože:zygomat.o.
5v631.0	Tx.autológ.tuk.b.,veľ.o(>100ml-makrograft),chron.fistuly:pera
5v631.1	Tx.autológ.tuk.b.,v.obj(>100ml-makrograft),chron.fistuly:nos
5v631.4	Tx.autológ.tuk.b.(>100ml-makrograft),chron.fistuly:ost.č.hl.
5v631.5	Tx.autológ.tuk.b.,veľ.o(>100ml-makrograft),chron.fistuly:krk
5v631.6↔	Tx.autol.tuk.b.,veľ.obj(>100ml-makrogr),chr.fistuly:ram,axila
5v631.7↔	Tx.autológ.tuk.b.,veľ.obj(>100ml-makrogr),chr.fistuly:ram,lak
5v631.8↔	Tx.autol.tuk.b.,veľ.obj(>100ml-makrogr),chron.fistuly:predlakt
5v631.9↔	Tx.autológ.tuk.b.,veľ.obj(>100ml-makrograft),chr.fistuly:ruka
5v631.a	Tx.autol.tuk.b.,veľ.o(>100ml-makrogr),chron.fistuly:hr.st,chrb
5v631.b	Tx.autológ.tuk.b.,veľ.obj(>100ml-makrograft),chr.fistuly:bruš.o
5v631.c	Tx.autológ.tuk.b.,veľ.o(>100ml-makrogr),chr.fistuly:ing,gen.o
5v631.d	Tx.autológ.tuk.b.,veľ.obj(>100ml-makrogr),chron.fistuly:glut.o.
5v631.e↔	Tx.autol.tuk.b.,veľ.obj(>100ml-makrogr),chr.fistuly:stehno,kol
5v631.f↔	Tx.autológ.tuk.b.,veľ.obj(>100ml-makrogr),chr.fistuly:predkol
5v631.g↔	Tx.autol.tuk.b.,veľ.obj(>100ml-makrogr),chron.fistuly:noha
5v631.h	Tx.autológ.tuk.b.,veľ.obj(>100ml-makrogr),chr.fistuly:kapilíc.
5v631.n↔	Tx.autológ.tuk.b.,veľ.obj(>100ml-makrograft),chr.fistuly:prsník
5v631.p↔	Tx.autol.tuk.b.,veľ.o(>100ml-makrogr),chr.fistuly:periaurikul.o
5v631.q↔	Tx.autológ.tuk.b.,v.o(>100ml-makrogr),chron.fistuly:obl.menta
5v631.r↔	Tx.autol.tuk.b.,veľ.o(>100ml-makrogr),chron.fistuly:periokul.o
5v631.s↔	Tx.autol.tuk.b.,veľ.obj(>100ml-makrogr),chr.fistuly:perianál.o.
5v631.t↔	Tx.autol.tuk.b.,veľ.obj(>100ml-makrogr),chron.fistuly:bukál.o
5v631.u↔	Tx.autológ.tuk.b.,veľ.obj(>100ml-makrogr),chr.fistuly:čelo.obl.
5v631.w↔	Tx.autol.tuk.b.,v.o(>100ml-makrogr),chron.fistuly:nasolab.o.
5v631.x↔	Tx.autológ.tuk.b.,veľ.obj(>100ml-makrograft),chron.fistuly:ost.
5v631.y	Tx.autol.tuk.b.,veľ.o(>100ml-makrogr),chron.fistuly:zygomat.o
5v632.0	Transpl.autológ.tuk.b.,v.o.(>100ml-makrograft),jazv.tk:pera
5v632.1	Transpl.autológ.tuk.b.,v.o.(>100ml-makrograft),jazv.tk:nos
5v632.4	Tx.autológ.tuk.b.,veľ.obj(>100ml-makrogr),jazv.tk:ost.č.hlavy
5v632.5	Transpl.autológ.tuk.b.,v.o.(>100ml-makrograft),jazv.tk:krk
5v632.6↔	Tx.autológ.tuk.b.,veľ.obj(>100ml-makrograft),jazv.tk:ram,axila
5v632.7↔	Tx.autológ.tuk.b.,veľ.obj(>100ml-makrograft),jazv.tk:ram,lakeť
5v632.8↔	Tx.autológ.tuk.b.,veľ.obj(>100ml-makrograft),jazv.tk:predlakt
5v632.9↔	Transpl.autológ.tuk.b.,v.o.(>100ml-makrograft),jazv.tk:ruka
5v632.a	Tx.autológ.tuk.b.,veľ.obj(>100ml-makrograft),jazv.tk:hr.st,chrb
5v632.b	Tx.autológ.tuk.b.,veľ.obj(>100ml-makrograft),jazv.tk:brušná o.
5v632.c	Tx.autol.tuk.b.,v.o(>100ml-makrogr),jazvovité tk:inguin,genit.o
5v632.d	Tx.autológ.tuk.b.,veľ.obj(>100ml-makrograft),jazv.tk:glut.o.
5v632.e↔	Tx.autológ.tuk.b.,veľ.obj(>100ml-makrograft),jazv.tk:steh,kol
5v632.f↔	Tx.autológ.tuk.b.,veľ.obj(>100ml-makrograft),jazv.tk:predkol
5v632.g↔	Tx.autológ.tuk.b.,veľ.obj(>100ml-makrograft),jazv.tk:noha
5v632.h	Tx.autol.tuk.b.,veľ.obj(>100ml-makrograft),jazv.tk:kapilícium
5v632.n↔	Tx.autológ.tuk.b.,veľ.obj(>100ml-makrograft),jazv.tk:prsník
5v632.p↔	Tx.autol.tuk.b.,v.o(>100ml-makrogr),jazv.tk:periaurikul.o.
5v632.q↔	Tx.autológ.tuk.b.,v.obj(>100ml-makrograft),jazv.tk:obl.menta
5v632.r↔	Tx.autológ.tuk.b.,veľ.o(>100ml-makrograft),jazv.tk:periokul.o
5v632.s↔	Tx.autol.tuk.b.,veľ.obj(>100ml-makrograft),jazv.tk:perianál.o
5v632.t↔	Tx.autológ.tuk.b.,veľ.obj(>100ml-makrograft),jazv.tk:bukál.o.
5v632.u↔	Tx.autológ.tuk.b.,veľ.obj(>100ml-makrograft),jazv.tk:čelo.obl.
5v632.w↔	Tx.autol.tuk.b.,v.obj(>100ml-makrograft),jazv.tk:nasolabiál.o
5v632.x↔	Tx.autológ.tuk.b.,veľký obj(>100ml-makrograft),jazv.tk:ost
5v632.y	Tx.autológ.tuk.b.,veľ.o(>100ml-makrograft),jazv.tk:zygomat.o.
5v633.0	Tx.autológ.tuk.b.(>100ml-makrogr),VVCH,def.obj.mäkk.tk:pera
5v633.1	Tx.autológ.t.b.(>100ml-makrogr),VVCH,defekt.obj.mäkk.tk:nos
5v633.4	Tx.autol.t.b.(>100ml-makrogr),VVCH,def.obj.mäkk.tk:ost.č.hl.
5v633.5	Tx.autológ.tuk.b.(>100ml-makrogr),VVCH,def.obj.mäkk.tk:krk
5v633.6↔	Tx.autol.t.b.(>100ml-makrogr),VVCH,def.obj.mäkk.tk:ram,axila
5v633.7↔	Tx.autol.t.b.(>100ml-makrogr),VVCH,def.obj.mäkk.tk:ram,lak
5v633.8↔	Tx.autol.t.b.(>100ml-makrogr),VVCH,def.obj.mäkk.tk:predlakt
5v633.9↔	Tx.autológ.t.b.(>100ml-makrogr),VVCH,def.obj.mäkk.tk:ruka
5v633.a	Tx.autol.t.b.(>100ml-makrogr),VVCH,def.obj.m.tk:hr.st,chrb
5v633.b	Tx.autológ.t.b.(>100ml-makrogr),VVCH,def.obj.mäkk.tk:bruš.o.
5v633.c	Tx.autol.t.b.(>100ml-makrogr),VVCH,def.obj.mäkk.tk:ing,gen.o
5v633.d	Tx.autol.t.b.(>100ml-makrogr),VVCH,defekt.obj.mäkk.tk:glut.o.
5v633.e↔	Tx.autol.t.b.(>100ml-makrogr),VVCH,def.obj.mäkk.tk:steh,kol
5v633.f↔	Tx.autol.t.b.(>100ml-makrogr),VVCH,def.obj.mäkk.tk:predkol.
5v633.g↔	Tx.autol.tuk.b.(>100ml-makrogr),VVCH,def.obj.mäkk.tk:noha
5v633.h	Tx.autol.tuk.b.(>100ml-makrogr),VVCH,def.obj.mäkk.tk:kapilíc
5v633.n↔	Tx.autol.tuk.b.(>100ml-makrogr),VVCH,def.obj.mäkk.tk:prsník
5v633.p↔	Tx.autol.t.b.(>100ml-makrogr),VVCH,def.obj.m.tk:periaurik.o.
5v633.q↔	Tx.autol.t.b.(>100ml-makrogr),VVCH,def.obj.mäkk.tk:o.menta
5v633.r↔	Tx.autol.t.b.(>100ml-makrogr),VVCH,def.obj.mäkk.tk:periok.o
5v633.s↔	Tx.autol.t.b.(>100ml-makrogr),VVCH,def.obj.mäkk.tk:perianál
5v633.t↔	Tx.autol.t.b.(>100ml-makrogr),VVCH,def.obj.mäkk.tk:bukál.o.
5v633.u↔	Tx.autol.t.b.(>100ml-makrogr),VVCH,def.obj.mäkk.tk:čelo.obl.
5v633.w↔	Tx.autol.t.b.(>100ml-makrogr),VVCH,def.obj.mäk.tk:nasolab.o
5v633.x↔	Tx.autológ.tuk.b.(>100ml-makrogr),VVCH,def.obj.mäkk.tk:ost.
5v633.y	Tx.autol.t.b.(>100ml-makrogr),VVCH,def.obj.mäk.tk:zygomat.o
5v63x.0	Iná transpl.autológ.tuk.b.,veľký obj.(>100ml-makrograft):pera
5v63x.1	Iná transplantácia autológ.tuk.b.,v.o.(>100ml-makrograft):nos
5v63x.4	Iná tr.autológ.tuk.b.(>100ml-makrograft):ost.časti hlavy
5v63x.5	Iná transpl.autológ.tuk.b.,v.o.(>100ml-makrograft):krk
5v63x.6↔	Iná tx.autológ.tuk.b.,veľ.obj(>100ml-makrograft):ram,axila
5v63x.7↔	Iná tx.autológ.tuk.b.,veľ.obj(>100ml-makrograft):ram,lakeť
5v63x.8↔	Iná tx.autológ.tuk.b.,veľký obj(>100ml-makrograft):predlaktie
5v63x.9↔	Iná transpl.autológ.tuk.b.,v.objem(>100ml-makrograft):ruka
5v63x.a	Iná transpl.autol.tuk.b.(>100ml-makrograft):hr.st,chrbát
5v63x.b	Iná transpl.autológ.tuk.b.,v.o.(>100ml-makrograft):bruš.o
5v63x.c	Iná tx.autológ.tuk.b.,veľ.obj(>100ml-makrograft):inguin,genit.o
5v63x.d	Iná tx.autológ.tuk.b.,veľ.obj(>100ml-makrograft):gluteál.o.
5v63x.e↔	Iná tx.autológ.tuk.b.,veľ.obj(>100ml-makrograft):stehn,kol
5v63x.f↔	Iná tx.autológ.tuk.b.,veľ.obj(>100ml-makrograft):predkolenie
5v63x.g↔	Iná tx.autológ.tuk.b.,veľ.objem(>100ml-makrograft):noha
5v63x.h	Iná tx.autológ.tuk.b.,veľ.obj(>100ml-makrograft):kapilícium
5v63x.n↔	Iná transpl.autológ.tuk.b.,v.o.(>100ml-makrograft):prsník
5v63x.p↔	Iná tx.autológ.tuk.b.,veľ.obj(>100ml-makrograft):periaurikul.o.
5v63x.q↔	Iná tx.autológ.tuk.b.,veľ.obj(>100ml-makrograft):obl.menta
5v63x.r↔	Iná tx.autológ.tuk.b.,veľ.obj(>100ml-makrograft):periokulár.o.
5v63x.s↔	Iná tx.autológ.tuk.b.,veľ.obj(>100ml-makrograft):perianálna o.
5v63x.t↔	Iná tx.autológ.tuk.b.,veľ.obj(>100ml-makrograft):bukálna o.
5v63x.u↔	Iná tx.autológ.tuk.b.,veľ.obj(>100ml-makrograft):čelo.obl.
5v63x.w↔	Iná tx.autológ.tuk.b.,veľ.obj(>100ml-makrograft):nasolabiál.o.
5v63x.x↔	Iná transpl.autológ.tuk.b.,veľký obj(>100ml-makrograft):ost.
5v63x.y	Iná tx.autológ.tuk.b.,veľ.obj(>100ml-makrograft):zygomat.obl.
8a973.2↔	Terapeutická injekcia do okohybného svalu
8a973.3↔	Terapeut.inj.do lézie očnice v celkovej anestézii
8a973.4↔	Terapeut.inj.pod spojovku v celkovej anestézii
8d242	Cholecystoduodenostómia ESK navig.s ECE-LAMS
8d243	Biliodigest.anastomóza ESK navigovaná s ECE-LAMS
8d245.1	Kompresia pažerákových varixov samoexpandibilným stentom
8f606.4	RF ablácia stavca transpedikulárnym prístupom
8f608.40	Perk.term.abl.TU peč,oblič,pľ,skelet,léz.v i.lok-RF ablác.pod CT
8f608.41	Perk.term.abl.TU peč,oblič,pľ,sk,léz.v i.lokal.-RF abl.pod skiask
8f608.42	Perk.term.abl.TU peč,oblič,pľ,skel,léz.v i.lok.-RF ablác.pod USG
8f608.50	Perk.term.abl.TU peč,oblič,pľ,skel,léz.v i.l.-mikrovl.abl. pod CT
8f608.51	Perk.term.abl.TU peč,oblič,pľ,sk,léz.v i.lok-mv.abl.pod skiask
8f608.52	Perk.term.abl.TU peč,oblič,pľ,sk,léz.v i.l-.mikrovl.abl. pod USG
8f608.60	Perk.term.abl.TU peč,oblič,pľ,sk,léz.v i.lok.-kryoabl.pod CT
8f608.61	Perk.term.abl.TU peč,oblič,pľ,sk,léz.v i.lok-kryoabl.pod skiask
8f608.62	Perk.term.abl.TU peč,oblič,pľ,sk,léz.v i.lok-kryoabl.pod USG
8f608.70	Perk.term.abl.TU peč,oblič,pľ,sk,léz.v i.lok-laser.abl.pod CT
8f608.71	Perk.term.abl.TU peč,oblič,pľ,sk,léz.v i.lok-laser.abl.pod skiask
8f608.72	Perk.term.abl.TU peč,oblič,pľ,sk,léz.v i.lok.-laser.abl. pod USG
8f608.8	Endovask.RF rekanal.chron.centrál.venóz.uzáveru
8f608.90	P.t.a.TUpeč.obl.,p.,sk.a léz.v in.lok.,ireverz.elektrop. pod CT k.
8f608.91	P.t.a.TUpeč.obl.,p.,sk.a léz.v in.lok.,ireverz.elektrop.,skias.k.
8f608.92	P.t.a.TUpeč.obl.,p.,sk.a léz.v in.lok.,ireverz.elektrop.,USG k.
8m110	RTG terapia
8m131.0	Ožarovanie kobaltom:do 2 samostatných polí
8m131.1	Ožarovanie kobaltom:3-4 samostatné polia
8m131.2	Ožarovanie kobaltom:viac ako 4 samostatných polí

8m131.4	Ožarovanie kobaltom s 3D plánovaním
8m132.00	Ož.urý.do 6 MeV,fot./rých.e.,do 2 sam.ož.polí,bez obr.verif.nas
8m132.01	Oža.urý.do 6 MeV,fot./rých.e.do 2 sam.ož.polí,s obr.ver.nas.vr
8m132.10	Ožar.urý.do 6 MeV,fot./rých.el.,>2 sam.ož.polia,bez obr.ver.n.
8m132.11	Ožar.urý.do 6 MeV,fot./rých.e.,>2 sam.ož.polia,s obr.verif.nast
8m133.00	Ožar.urý.>6 MeV,fot./rých.el.,do 2 sam.ož.polí,bez obr.ver.nast
8m133.01	Ožar.urý.>6 MeV,fotóny/rých.e.,do 2 sa.ožar.polí,s obr.ver.nast
8m133.10	Ožar.urý.>6 MeV,fot./rých.e.,>2 sa.oža.polia,bez obraz.ver.nast
8m133.11	Ožar.urý.>6 MeV,fotón/rýchl.e.,>2 sam.ož.polia,s obr.verif.nast
8m134.0	Ožarovanie urýchľovačom [IMRT/VMAT]
8m134.1	Ožarovanie urýchľovač. [IMRT/VMAT]so sledovaním dých.cyklu
8m13x	Iná vysokovoltová terapia žiarením
8m140.1	Jednorázové stereotaktické ožarovanie cerebrálne
8m140.2	Jednorázové stereotaktické ožarovanie extracerebrálne
8m141.1	Frakcionované stereotaktické ožarovanie cerebrálne
8m141.2	Frakcionované stereotaktické ožarovanie extracerebrálne
8m143	Ožarovanie Gama-nožom
8m144	Polotelové ožarovanie
8m145.0	Celotelové ožiarenie:celková dávka žiarenia do 4 Gy
8m145.1	Celotelové ožiarenie:celková dávka žiarenia od 4 do 10 Gy
8m145.2	Celotelové ožiarenie:celková dávka žiarenia 10 a viac Gy
8m146	Celokožné ožiarenie
8m147	Intraoperačné ožarovanie
8m148	Veľkoobjemové ožarovanie
8m14x	Iné vysokovoltové ožiarovanie
8m150.00	Protón.th.do 2 samost.ožar.polí bez obraz.verifikácie
8m150.01	Protón.th.do 2 samost.ožar.polí s obraz.verifikáciou
8m150.10	Protón.th.viac ako 2 samost.ožar.polia bez obraz.verifikácie
8m150.11	Protón.terapia > 2 samost.ožar.polia s obraz.verifikáciou
8m151	Terapia ožarovaním uhlíkovými iónmi
8m152	Terapia ožarovaním inými ťažkými iónmi
8m161.0	Intrakavitárna intrauterinna brachyterapia
8m161.1	Intrakavitárna intravaginálna brachyterapia
8m161.2	Intrakavitárna kombinovaná brachyterapia
8m161.x	Intrakavit.iná brachyter.,okrem intraut.a intravagin.brachyt.
8m162	Intraluminálna brachyterapia
8m163.0	Povrch.brachyterapia s využ.štand.aplikátorov
8m163.1	Povrchová brachyter.s využ.individuál.zhotov.aplikátorov
8m164.1	Perkutánna translúmenová koronárna brachyterapia
8m164.2	Intravaskulárna brachyterapia v iných perférnych cievach
8m165.01	Interstic.brachyter:1 rovinná impl:nízky dávkový príkon [LDR]
8m165.02	Interstic.brachyt:1 rovinná impl:pulzný dávkový príkon [PDR]
8m165.03	Interstic.brachyt:1 rovinná impl:vysoký dávkový príkon [HDR]
8m165.0x	Interstic.brachyterapia:1 rovinná implantácia:iné
8m165.11	Interstic.brachyt:viacrovinná impl:nízky dávk.príkon[LDR]
8m165.12	Interstic.brachyt:viacrovinná impl:pulzný dávk.príkon[PDR]
8m165.13	Interstic.brachyt:viacrovinná impl:vysoký dávk.príkon[HDR]
8m165.1x	Intersticiál.brachyterapia:viacrovinná implantácia,iné
8m165.21	Interstic.brachyt.s perman.impl.rádioakt.zŕn:do 10 zŕn
8m165.22	Interstic.brachyt.s perman.impl.rádioakt.zŕn:viac ako 10 zŕn
8m166	Brachyterapia špeciál.aplikátormi
8m167	Odstr.uzavretých žiaričov/neaktív.aplikátorov v anestézii
8m16x	Iná brachyterapia uzavretými žiaričmi
8m170.0	Zhotov.a aplikácia povrch.rádioakt.muláže:povrch.žiariče
8m170.1	Zhotov.a apl.povrch.rádioa.muláže:žiar.aplik.nie na povrchu
8m170.2	Zhotovenie a aplikácia povrch.rádioakt.muláže:žiariče v oku
8m170.x	Zhotovenie a aplikácia povrch.rádioakt.muláže:iné
8m171.1	Fixácia jednoduchá
8m171.2	Fixácia stredne náročná
8m171.3	Fixácia komplexná
8m171.4	Nasadenie stereotaktického rámu
8m171.x	Konštrukcia a nastavenie fixačných a lieč. pomôcok:ostatné
8m172.0	1-rázové liečebné pomôcky
8m172.10	1-razové lieč.pomôcky:kontr.markery pre verifik.cieľ.obj.<3ks
8m172.11	1-razové lieč.pomô:kontrast.markery pre verifik.cieľ.obj.>3ks
8m172.20	Jednorazové liečebné pomôcky:plastikové katétre do 10ks
8m172.21	Jednorazové liečebné pomôcky:plastikové katétre nad 10ks
8m172.3	1-raz.lieč.pom:plast.ihly pre Fletcher aplik.pre uterovag.apl
8m180.0	Simulácia ožar.pre exter.rádioterapiu pom.RTG simulátora
8m180.1	Simulácia ožar.pre exter.rádioterapiu pomocou CT simulátora
8m180.x	Simulácia ožarovania pre externú rádioterapiu: iná
8m181.0	Simulácia ožarovania pre brachyterapiu pom.RTG simulátora
8m181.1	Simulácia ožar.pre brachyterapiu pomocou CT simulátora
8m181.x	Simulácia ožarovania pre brachyterapiu:ostatné
8m183.1	Plánovanie ožarov.pre 3D-konformnú rádioterapiu(3D-CRT)
8m183.2	Plánovanie ožarovania pre intenzitou modulovanú RAT
8m183.3	Plánovanie ožarovanie s fúziou CT,MR resp.PET zobrazenia
8m183.4	Plánovanie ožarovania pre 2D brachyterapiu(RTG snímky)
8m183.5	Plánovanie ožarovania pre 3D brachyterapiu(CT,MR,USG)
8m183.x	Plánovanie ožarovania,ostatné
8m400.0	Lieč.rádioak.jódom do 1,0 Gbq 131I:b.pod.rekomb.thyreotrop
8m400.1	Lieč.rádioak.jódom do 1,0 Gbq 131I:s pod.rekomb.thyreotrop
8m401.0	Lieč.rád.jód.od1,0 GBq do5 GBq 131I:b.p.rekombi.thyreotrop
8m401.1	Lieč.rád.jód.od1,0 GBq do5 GBq 131I:s pod.rekombi.thyreotr
8m402.0	Lieč.rádioak.jód.nad 5 GBq 131I:bez pod.rekombin.thyreotrop
8m402.1	Lieč.rádioak.jódom nad 5 GBq 131I:s pod.rekom.thyreotrop
8m403	Liečba hyperfunkcie štít.žľ.rádiofarmakom frakcion.
8m404.0	Pod rádioa jódu diag hosp do 1,0 Gbq 131I bez pod rek thy
8m404.1	Pod rádioa jódu diag hosp do 1,0 Gbq 131I s pod rek thy
8m411	Rádionuklidová liečba polycytémie vera
8m412	Liečba nádorov značkovanými monoklonálnymi protilátkami
8m414.1	Rádionuklidová synoviortéza:jedna aplikácia rádiofarmaka
8m414.2	Rádionuklidová synoviortéza:viac aplikácií rádiofarmaka
8m415	Liečba nádorov pečene rádionuklidmi
8m416.01	Selektív.liečba intravaskul.rádionuklid[SIRT]:90-ytrium
8m416.02	Selektív.liečba intravaskul.rádionuklid[SIRT]:188-rénium
8m416.1	Rádionukl.liečba kost.metastáz s rádiofarm.obsah.223Ra
8m416.2	Rádionukl.liečba kost.metastáz s rádiofarm.obsah.153Sm
8m416.3	Rádionukl.liečba kost.metastáz s rádiofarm.obsah.89Sr
8m416.x	Rádionuklidová liečba kostných metastáz:iná
8m417	Liečba metajodobenzylguanidínom značeným 131-I
8m418.0	Liečba somatostatínovým analógom značeným 90-Y
8m418.1	Liečba somatostatínovým analógom značeným 177-Lu
8m418.2	Th.otv.rá:i.v.lieč.rá-akt.subs.zamer.rcpt:radrcp.DOTA-konj.an.s
8m418.30	Liečba 177Lu- PSMA [Lutecium]
8m418.31	Liečba 225Ac- PSMA [Actinium]
8m419	Intrakavitárna rádionuklidová liečba
8m41a	Intracerebrálna rádionuklidová liečba
8r222.2	Autológna parauretrálna terapia kmeňovými bunkami
8r610.00	Konvenč.katétr.RF ablácia dx predsien. vr.v.cava a koronár.sín
8r610.03	Konvenčná katétrová radiofrekvenčná ablácia AV uzla
8r610.04	Konvenčná katétrová radiofrekvenčná ablácia pravej komory
8r610.05	Konvenčná katétrová radiofrekvenčná ablácia ľavej predsiene
8r610.06	Konvenčná katétrová radiofrekvenčná ablácia pľúcnych žíl
8r610.07	Konvenčná radiofrekvenčná ablácia ľavej komory
8r610.08	Konvenčná katétrová RF ablácia nerv.ganglií v ľavej predsieni
8r610.10	RF katétr.ablác.P predsiene vr. v. cava a koron.sín.chlad.katétr
8r610.13	RF katétr.ablácia AV uzla chladeným katétrom
8r610.14	RF katétr.ablácia pravej komory chladeným katétrom
8r610.15	RF katétr.ablácia ľavej predsiene chladeným katétrom
8r610.16	RF katétr.ablácia pľúcnych žíl chladeným katétrom
8r610.17	RF katétr.ablácia ľavej komory chladeným katétrom
8r610.30	Bipol.kat.RF ablác.P predsiene vr.v.cava,koron.sín.s fáz.posun
8r610.33	Bipolár.katétr.RF ablácia AV uzla s fázovým posunom
8r610.34	Bipolár.katétr.RF ablácia pravej komory s fázovým posunom
8r610.35	Bipolár.katétr.RF ablácia ľavej predsiene s fázovým posunom
8r610.36	Bipolár.katétr.RF ablácia pľúcnych žíl s fázovým posunom
8r610.37	Bipolár.katétr.RF ablácia ľavej komory s fázovým posunom
8r610.40	Radiofrekvenčná katétrová ablácia magnetickým katétrom prave
8r610.43	Radiofrekvenčná katétrová ablácia magnetickým katétrom AV uz
8r610.44	Radiofrekvenčná katétrová ablácia magnetickým katétrom prave
8r610.45	Radiofrekvenčná katétrová ablácia magnetickým katétrom ľavej
8r610.46	Radiofrekvenčná katétrová ablácia magnetickým katétrom pľúcn
8r610.47	Radiofrekvenčná katétrová ablácia magnetickým katétrom ľavej
8r611.00	Katétr.kryoablácia P predsiene vr. v. cava a koronár.sínusu
8r611.03	Katétrová kryoablácia AV uzla
8r611.04	Katétrová kryoablácia pravej komory
8r611.05	Katétrová kryoablácia ľavej predsiene
8r611.06	Katétrová kryoablácia pľúcnych žíl
8r611.07	Katétrová kryoablácia ľavej komory

8r612.00	Katétr.ablácia P predsiene vr.v. cava a kor.sín.i.zdrojmi energ
8r612.03	Katétrová ablácia AV uzla inými zdrojmi energie
8r612.04	Katétrová ablácia pravej komory inými zdrojmi energie
8r612.05	Katétrová ablácia ľavej predsiene inými zdrojmi energie
8r612.06	Katétrová ablácia pľúcnych žíl inými zdrojmi energie
8r612.07	Katétrová ablácia ľavej komory inými zdrojmi energie
8r61c	Perkután.katétr.alkohol.ablácia medzikomorového septa
8r61x	Iná katétrová ablácia
8r872.0	Ter. intrakr. aneu.
8r872.1	Ter. aneu. aor.
8r872.2	Ter. aneu. a. il.
8r872.3	Ter. aneu. v inej lok.
8r8q0.0	PTI stentgr. do tor. ao.
8r8q0.1	PTI stentgr. do tor. ao. bran.
8r8q0.2	PTI stentgr. do tor. ao. 1 fen.
8r8q0.3	PTI stentgr. do tor. ao. 2 fen.
8r8q0.4	PTI stentgr. do tor. ao. 3 a viac fen.
8r8q0.5	PTI stentgr. do tor. ao. Chim. tech.
8r8q0.6	PTI stentgr. do tor. ao. Chim. tech. 2 a viac
8r8q0.7	PTI stentgr. do tor. ao., iné
8r8q1.0	PTI stentgr. do tor-ab. ao.
8r8q1.1	PTI stentgr. do tor-ab. ao. bran.
8r8q1.2	PTI stentgr. do tor-ab. ao. 1 fen.
8r8q1.3	PTI stentgr. do tor-ab. ao. 2 fen.
8r8q1.4	PTI stentgr. do tor-ab. ao. 3 fen.
8r8q1.5	PTI stentgr. do tor-ab. ao. 4 a viac fen.
8r8q1.6	PTI stentgr. do tor-ab. ao. Chim. tech.
8r8q1.7	PTI stentgr. do tor-ab. ao. Chim. tech. 2 a viac
8r8q1.8	PTI stentgr. do tor-ab. ao., iné
8r8q2.0	PTI stentgr. do v. cava inf.
8r8q3.0	PTI stentgr. do ab. ao.
8r8q3.1	PTI stentgr. do ab. ao. bran.
8r8q3.2	PTI stentgr. do ab. ao. 1 fen.
8r8q3.3	PTI stentgr. do ab. ao. 2 fen.
8r8q3.4	PTI stentgr. do ab. ao. 3 fen.
8r8q3.5	PTI stentgr. do ab. ao. 4 a viac fen.
8r8q3.6	PTI stentgr. do ab. ao. Chim. tech.
8r8q3.7	PTI stentgr. do ab. ao. Chim. tech. 2 a viac
8r8q3.8	PTI stentgr. do ab. ao., iné
8r8q4.0	Hybr. výk. na asc. ao., obl. a tor. ao. imp. 1 st.
8r8q4.1	Hybr. výk. na asc. ao., obl. a tor. ao. imp. 2 st.
8r8q4.2	Hybr. výk. na asc. ao., obl. a tor. ao. imp. 3 a viac st.
8r8q4.3	Hybr. výk. na tor. - ab. ao. imp. 1 st.
8r8q4.4	Hybr. výk. na tor. - ab. ao. imp. 2 st.
8r8q4.5	Hybr. výk. na tor. - ab. ao. imp. 3 a viac st.
8r8q5.0	PTI stentgr. v ili. tep. s boč. ram.
8r8q5.1	PTI stentgr. v ili. tep. Chim. tech.
8r8q5.2	PTI 1 stentgr. v ili. tep.
8r8q5.3	PTI 2 stentgr. v ili. tep.
8r8q5.4	PTI 3 stentgr. v ili. tep.
8r8q5.5	PTI 4 stentgr. v ili. tep.
8r8q5.6	PTI 5 stentgr. v ili. tep.
8r8q5.7	PTI 6 a viac stentgr. v ili. tep.
8r8q6.0	Perk. fen. aort. dis.
8u901.1	Zavedenie epidurálneho snímača intrakraniálneho tlaku
8u901.2	Zavedenie parenchýmového snímača intrakraniál. tlaku
8u901.3	Zavedenie komorového snímača intrakraniál.tlaku

Funkcia

Bez úmrtia alebo preloǵenia

Funk
Not
VV
Áno
Bez úmrtia alebo
bez preloženia
Áno
True
Nie
False

Bez úmrtia alebo preloženia

Bez úmrtia alebo preloženia

Bez úmrtia alebo bez preloženia

Druh prepustenia iné ako (Preloženie do nemocnice s rovnakým úhradovým mechanizmom (DRG relevantný PZS/DRG relevantné oddelenie) (4) alebo Zomrel, s návrhom na pitvu (6) alebo Zomrel, bez návrhu na pitvu (7) alebo Preloženie v rámci nemocnice na oddelenie s iným úhradovým mechanizmom (DRG-nerelevantné odbornosť (13))

Funkcia

Exitus alebo preloǵenie

Funk
VV
Áno
Exitus alebo
preloženie
Áno
True
Nie
False

Exitus alebo preloźenie

Exitus alebo preloźenie

Exitus alebo preloźenie

Druh prepustenia je (Preloźenie do nemocnice s rovnakým úhradovým mechanizmom (DRG relevantný PZS/DRG relevantné oddelenie) (4) alebo Zomrel, s návrhom na pitvu (6) alebo Zomrel, bez návrhu na pitvu (7) alebo Preloźenie v rámci nemocnice na oddelenie s iným úhradovým mechanizmom (DRG-nerelevantné odbornosť (13))